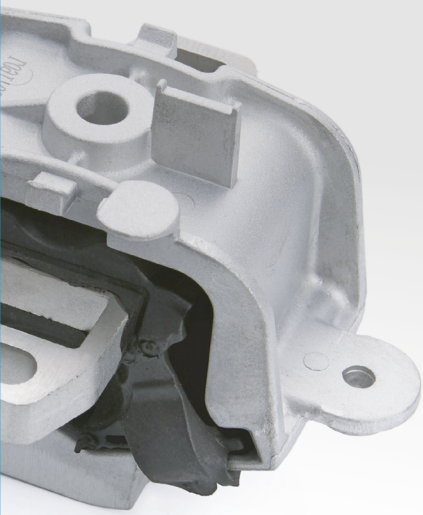

Metalcaucho
Spain

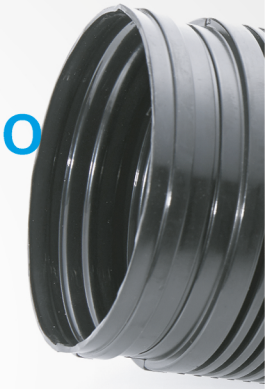

Se esiste, lo trovi da Metalcaucho
If it exists, Metalcaucho has it

2019
Catalogo nº 14

Catalogo di pezzi di ricambio e accessori per l'automobile
Rubber and metal parts catalog for passenger cars and LCV

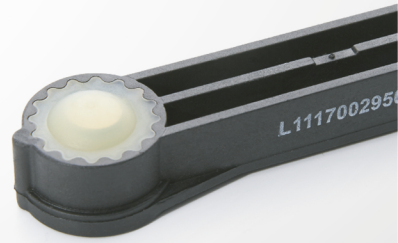

TecDoc CERTIFIED DATA SUPPLIER

EAC

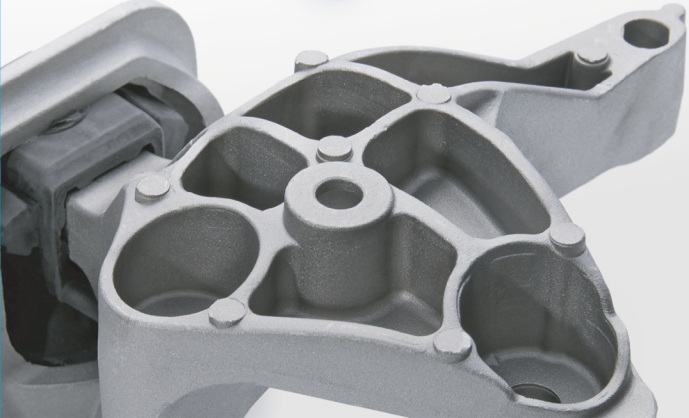

Cosa facciamo

In Metalcaucho, da oltre 30 anni, ci dedichiamo al settore dei ricambi e degli accessori per automobili in gomma e metallo, praticamente per tutti i marchi del mondo. Controlliamo l'intero processo di produzione, dalla progettazione del campione iniziale alla produzione in serie. Il nostro continuo controllo per garantire la costante qualità dei processi produttivi ci ha resi leader nel settore.

+18.000
articoli totali a catalogo
(Gennaio 2019)

+ 5.800
articoli di tiranteria

+ 3.800
articoli sistema di raffreddamento

+ 6.850
articoli vari

+ 1.750
articoli trasmissione aria

Como lo facciamo

3,2%
delle vendite investito annualmente sul I+D

Produzione propria

Le nostre esclusive fabbriche ci offrono una flessibilità produttiva tale da coprire tutte le esigenze del mercato.

Metalcaucho, brand di qualità e fiducia

I+D, Sviluppo prodotto

Controlliamo l'intero processo, dalla progettazione e dallo sviluppo del campione iniziale alla produzione in serie e implementiamo meccanismi di controllo post-vendita per offrire una risposta rapida a tutti i nostri clienti.

Qualità

Il sistema di qualità, l'organizzazione, la produzione e i processi sono regolarmente **controllati da terzi.**

Riportiamo regolarmente alle nostre sedi produttive i possibili reclami dei clienti e ci assicuriamo che le azioni **preventive o correttive del caso** siano messe in atto.

In Metalcaucho aggiorniamo continuamente le nostre **politiche qualitative** al fine di garantire e rafforzare l'alta affidabilità dei nostri prodotti. A tal proposito, potenziamo costantemente il personale del dipartimento **qualità e investiamo nei team di laboratorio.**

Logistica

I nostri centri logistici si trovano nei pressi del porto di Barcellona e disponiamo di vari stabilimenti dislocati nel mondo che ci garantiscono capacità produttiva, flessibilità e disponibilità immediata nelle consegne, tanto in Spagna come nei mercati esteri.

14.000 m²
Centri logistici e magazzini

1.000 m²
Uffici

+95%
percentuale di evasione
e rapida preparazione dell'ordine

Cosa ci rende speciali?

L'ampliamento
costante del catalogo

Il controllo
di tutti i processi produttivi

L'innovazione
nella ricerca e nello sviluppo

La riduzione
al minimo del time-to-market

Negozio on-line

Nel nostro negozio online potrai verificare lo stock aggiornato, uno strumento pratico e utile per consultare la disponibilità in magazzino.

shop.metalcaucho.com

TecDoc
CERTIFIED DATA SUPPLIER

SISTEMA DI RAFFREDDAMENTO

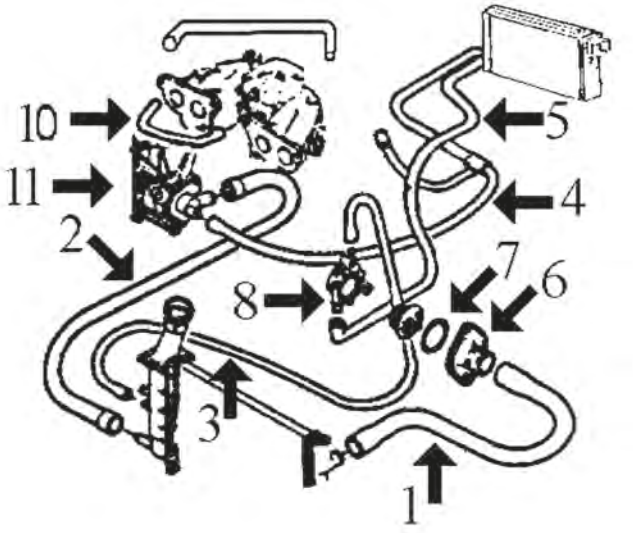

motore benzina 1.1-1.4 e 1.6 TU:

1	07854	manicotto superiore dal radiatore
2	07834	manicotto inferiore dal radiatore
3	07950	manicotto recupero gas di scarico, dal radiatore al coperchio termostato
4	07941	manicotto riscaldamento (1° tratto) dal '90 (vedere foto)
	08343	manicotto riscaldamento (2o tratto) dal '90 (vedere foto)
5	07817	manicotto riscaldamento al coperchio termostato
6	03011	beccuccio alloggio termostato
7	02351	guarnizione termostato
8	03081	beccuccio metallico inferiore scatola termostato
	03082	beccuccio metallico superiore scatola termostato
10	07953	manicotto dal carburatore al collettore di aspirazione 1.1 *
	07954	manicotto dal carburatore al collettore di aspirazione 1.4 *
11	03578	flangia pompa acqua
	03904	collettore posteriore 1.4 dal 4/'91

C21M393CAP1 CITROËN AX 07/1986 - 12/1998

SISTEMA DI RAFFREDDAMENTO

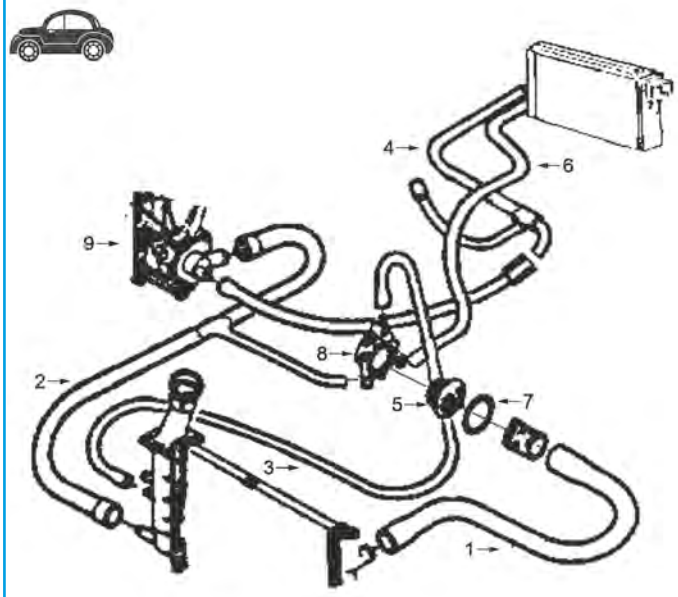

1.4 Diesel fino al PR-5804 (10/'92):

1	08042	manicotto superiore dal radiatore
2	08043	manicotto inferiore dal radiatore (3 vie)
3	07950	manicotto dal radiatore alla scatola termostato
4	08061	manicotto dal riscaldamento al raccordo con deviazione per spurgatore (3 vie, 1° tratto)
5	03132	flangia termostato
6	08075	manicotto dal riscaldamento alla testata
7	03132	flangia termostato
8	03081	beccuccio metallico inferiore scatola termostato
	03082	beccuccio metallico superiore scatola termostato
9	03578	flangia pompa acqua

C21M393CAP2 CITROËN AX 07/1986 - 12/1998

SISTEMA DI RAFFREDDAMENTO

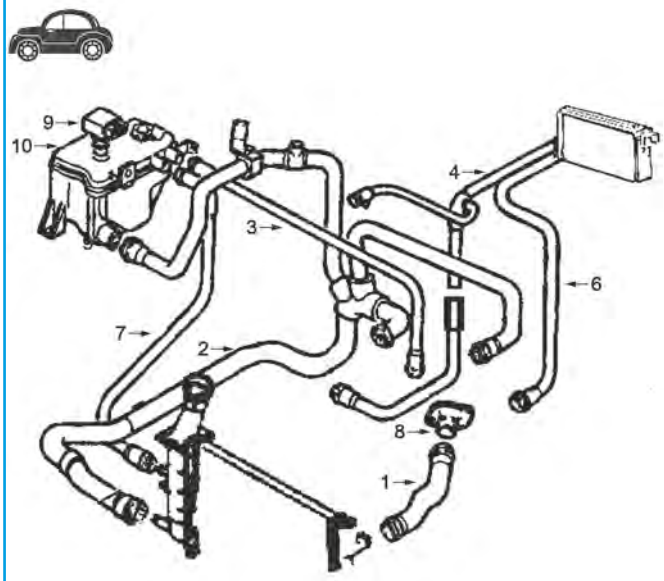

1.4 Diesel dal PR-5805 (10/'92):

1	08042	manicotto superiore radiatore
2	08322	manicotto inferiore radiatore
3	08323	manicotto dalla vaschetta alla scatola termostato
4	08061	manicotto dal riscaldamento, 1° tratto
6	08075	manicotto dal riscaldamento alla testata
7	08323	manicotto dalla vaschetta al radiatore
8	03132	flangia termostato
9	03548	tappo vaschetta espansione 1.4 bar
10	03643	vaschetta espansione

C21M393CAP3 CITROËN AX 07/1986 - 12/1998

SISTEMA DI RAFFREDDAMENTO

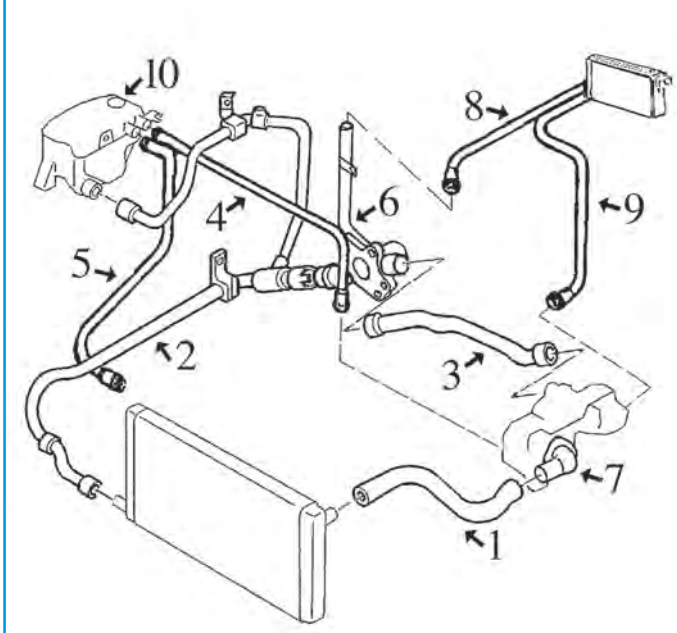

motore 1.5 Diesel:

1	08042	manicotto superiore radiatore
2	08512	manicotto inferiore radiatore
3	08511	manicotto dal tubo metallico alla scatola termostato
4	08510	manicotto dalla vaschetta alla scatola termostato
5	08323	manicotto dalla vaschetta al radiatore
6	03133	tubo acqua metallico
7	03132	flangia termostato
8	08513	manicotto dal riscaldamento al tubo metallico
9	08514	manicotto dal riscaldamento alla scatola termostato
10	03548	tappo vaschetta espansione 1.4 bar
	03643	vaschetta espansione

C21M393CAP4 CITROËN AX 07/1986 - 12/1998

© INDUSTRIAL METALCAUCHO, S.L.U.

SFIATO OLIO MOTORE

motore 1.5 Diesel:

1	03655	valvola di sfiato con guarnizioni ad anello
2	08533	manicotto dalla valvola di sfiato al filtro aria

C21M393DESVP1 CITROËN AX 07/1986 - 12/1998

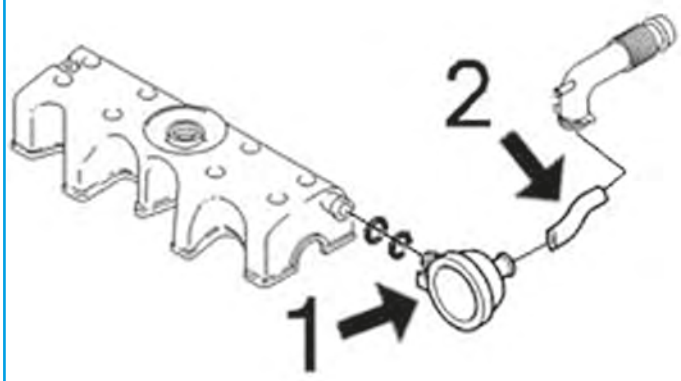

02351 Ø 41 mm Ø 47 mm
anello termostato 1.3-1.4 GTi-10-10 E-11-11 4x4-14-14 4x4

oe: 134030

02352 Ø 47 mm Ø 53 mm
anello termostato 1.4 GTi-14-14 4x4-14 D-15 D

oe: 96008746

03011
flangia termostato 1.4 GTi-10-11-14-14 4x4

oe: 97523152 -- 1336.44

03077 Ø 20 mm
beccuccio scatola termostato 14 D

oe: 1341.63

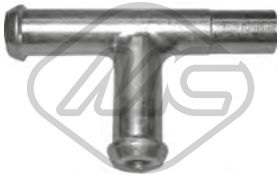

03078
beccuccio scatola termostato 14 D

oe: 1342.04 -- 1336.K8

03081 Ø 15.5 mm
beccuccio scatola termostato [inferiore] 11-14

oe:

03082
beccuccio scatola termostato [Superiore] 1.3-1.4 GTi-10-10 E-11-11 4x4-14-14 4x4-14 D

oe: 96064659

03132
flangia termostato 14 D-15 D

oe: 1336C2

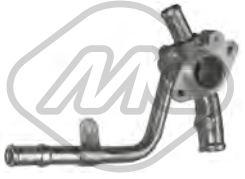

03133
tubo acqua 15 D

oe: 120438

03548 Pressione [bar]: 1.40
tappo vaschetta acqua 15 D

oe: 1306.99 -- 1306.C7

03578
flangia termostato con guarnizione 11-14-14 4x4

oe: 1201.66

03608 Pressione [bar]: 1.20
tappo radiatore/vaschetta acqua

oe:

03643
vaschetta espansione 14 D-15 D

oe: 1307V1 -- 1307AN

03904
flangia termostato [posteriore] 14-14 4x4

oe: 1206.98 -- 1201.59

07834
manicotto radiatore [inferiore] 11-14

oe: 96022712 -- 1343G0

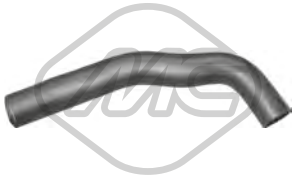

07854
manicotto radiatore [Superiore] 10-11-14

oe: 95636003

07950
manicotto dal radiatore al termostato 1.3-10-10 E-11-14-14 4x4-14 D-15 D

oe: 95637680

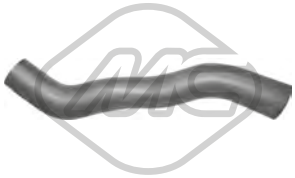

08042
manicotto radiatore [inferiore] 14 D-15 D

oe: 96003397

08043
manicotto inferiore radiatore [inferiore] 14 D

oe: 96003400

08322
manicotto radiatore [inferiore] 14 D

oe: 96173039

08323
manicotto dalla vaschetta al radiatore 14 D

oe: 1351F0

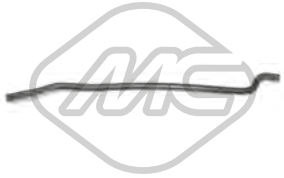

08510
manicotto dalla vaschetta alla scatola termostato 15 D

oe: 1307PQ

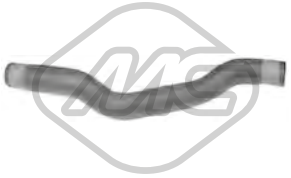

08511
manicotto dal tubo metallico alla scatola termostato 15 D

oe: 1307AQ

08512
manicotto radiatore [inferiore] 15 D

oe: 1307.AS

07817
manicotto dalla scatola termostato al riscaldatore 11-14

oe: 95637678

07941
manicotto riscaldamento (1° tratto) [entrata] 11-14

oe: 96014856 -- 96012521

08061
manicotto riscaldamento [Dx] 14 D

oe: 96159736

© INDUSTRIAL METALCAUCHO, S.L.U.

08075
manicotto riscaldamento [Sx] 14 D

oe: 96159737 -- 6464R9

08343
manicotto riscaldamento 11-14

oe: 96122309 -- 6464L3

08513
manicotto dal riscaldamento al tubo metallico 15 D

oe: 6464GT

08514
manicotto dal riscaldamento alla scatola termostato [entrata] 15 D

oe: 6464QA

08531
manicotto riscaldamento 1.4 GTi-10-10 E-11-14-14 4x4

oe: 6464FT

03639
tappo olio motore 1.4 GTi-10-10 E-11-14-14 4x4

oe: 0258.55

03813 Ø 75 mm
coperchio filtro olio

oe: 1103.J5

00667 Dimensioni filettatura: 16x150
tappo coppa olio 1.3-1.4 GTi-10-10 E-11-11 4x4-14-14 4x4-14 D-15 D-Electric

oe: 016393

02024 Ø 14 mm Ø 22 mm
rondella coppa olio in gomma 1.3-1.4 GTi-10-10 E-11-11 4x4-14-14 4x4-14 D

oe: 0164.54

02050 Ø 14 mm Ø 22 mm
rondella coppa olio 15 D

oe: 031327

02452 Dimensioni filettatura: 14x125
tappo coppa olio 15 D

oe: 0311.18 -- 0311.38

02335 L: 518 mm
asta livello olio 11-14-14 D

oe: 117449 -- 117410

04595 L: 556 mm
asta livello olio 15 D

oe: 117423

03655
valvola sfiato con guarnizioni ad anello 15 D

oe: 0361C7

08002
manicotto sfiato

oe: 119121 -- 119113

08167
manicotto sfiato 11-14

oe: 119269 -- 119261

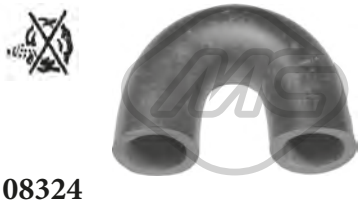

08324
manicotto sfiato 14 D

oe: 1192C6

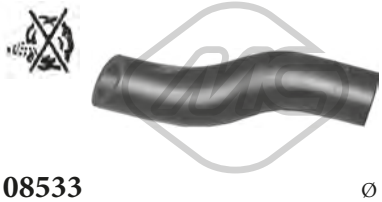

08533 Ø 13.2 mm
manicotto sfiato 15 D

oe: 1192F2

© INDUSTRIAL METALCAUCHO, S.L.U.

00016 Ø 3 mm Ø 7 mm L: 25 mm
tappo ritorno iniettori 14 D-15 D-Electric

oe: 1575.09

04036 Ø 8 mm
pompa gasolio con valvola non ritorno e beccuccio a 90º 1.4 GTi-14-14 4x4-14 D-15 D

oe: 157973

07953
manicotto dal collettore al carburatore 10-10 E-11-11 4x4

oe: 141393

07954
manicotto dal collettore al carburatore 14

oe: 97533256 -- 141394

SOSPENSIONE ANTERIORE e SUPPORTI MOTORE

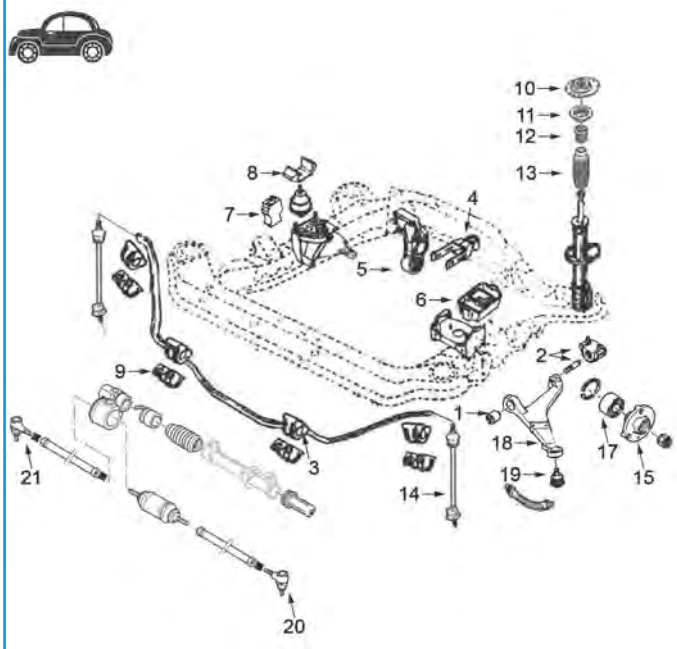

1	02387	silentblock braccio sospensione anteriore eccetto GTI
	02970	silentblock braccio sospensione anteriore GTI
2	00977	silentblock posteriore braccio anteriore (kit completo asse di passaggio), fino al '92
	00978	silentblock posteriore braccio anteriore (kit completo asse di passaggio), dal '92
3	00903	boccola barra stabilizzatrice Ø 20 mm
	02385	boccola barra stabilizzatrice Ø 18 mm
4	04746	tirante posteriore motore completo 1.0-1.4D-1.5D
5	00751	silentblock del supporto motore posteriore eccetto 1.5D
	02666	supporto motore posteriore (completo)
	04064	silentblock del supporto motore posteriore 1.5D
6	00897	supporto motore sinistro 1.1-1.4 benzina
7	00697	supporto motore destro tutti d/ '89 (idraulico - 650 g)
	00965	supporto motore destro tutti fino al '89
	02784	supporto motore destro 1.1 dal '92
8	00724	paracolpo supporto motore destro dal '89
9	00901	fascetta barra stabilizzatrice
10	02730	supporto superiore ammortizzatore anteriore
11	04181	cuscinetto supporto sospensione
12	02991	tampone sospensione in poliuretano
13	02974	tampone ammortizzatore
14	04332	bielletta barra stabilizzatrice GTI
15	90013	mozzo ruota anteriore con 4 fori
	90044	mozzo ruota anteriore con 3 fori
17	74011	cuscinetto sospensione anteriore
	74043	cuscinetto sospensione anteriore
18	52030	braccio sospensione anteriore destro
	52032	braccio sospensione anteriore sinistro
19	53022	testina sospensione anteriore ambo i lati
20	53019	testina barra accoppiamento sinistra 112mm
21	53013	testina barra accoppiamento destra 112mm

C21M393SOPDP1 CITROËN AX 07/1986 - 12/1998

© INDUSTRIAL METALCAUCHO, S.L.U.

SOSPENSIONE POSTERIORE

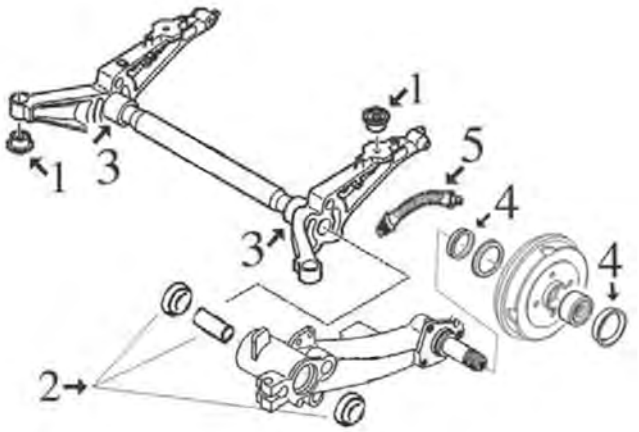

1	02838	silentblock supporto ponte posteriore
2	04563	kit cuscinetti riparazione asse posteriore (cuscinetto esterno chiuso)
	05180	kit cuscinetti riparazione asse posteriore (cuscinetto esterno aperto)
3	04499	asse braccio posteriore (destro e sinistro)
4	04828	kit guarnizione asse e coperchio mozzo
5	96020	tubo freno posteriore (218 mm)
	96031	tubo freno posteriore (273 mm)

C21M393SOPTP1 CITROËN AX 07/1986 - 12/1998

ARTICOLAZIONE LEVA CAMBIO

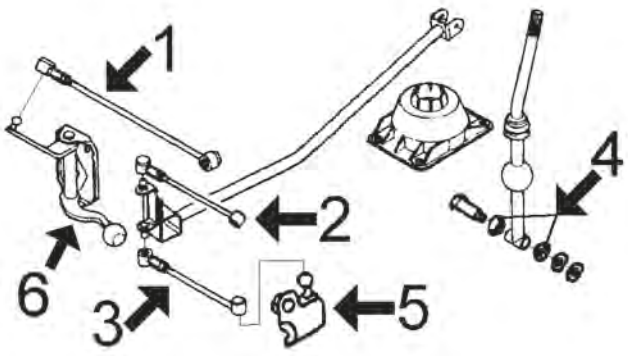

1	02377	bielletta rinvio cambio 13-13mm
	05494	bielletta rinvio cambio 10-13mm
2	02376	bielletta rinvio cambio
3	02375	bielletta rinvio cambio
4	02400	boccola leva cambio
	04057	kit boccole leva di cambio
5	02396	supporto bielletta inferiore
6	04988	asta rinvio cambio

C21M393APCP1 CITROËN AX 07/1986 - 12/1998

00694 Ø 70 mm
silentblock supporto motore [posteriore] 14 D

oe: 1809.17

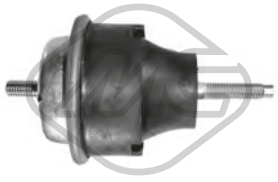

00697
supporto motore [anteriore Dx] 15 D

oe: 1844.75 -- 1844.42

006971
supporto motore NON idraulico [anteriore Dx] 15 D

oe: 1844.75 -- 1844.42

00724
paracolpo supporto motore [anteriore Dx] 1.4 GTi-10-11-14-14 D-15 D

oe: 97521102 -- 1844.16

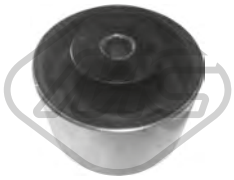

00751 Ø 65 mm
silentblock supporto motore [posteriore] 1.3-1.4 GTi-10-10 E-11-11 4x4-14-14 4x4-14 D-15 D

oe: 1844.54

00877 Ø 12 mm Ø 30 mm
silentblock tirante motore [Sx]

oe: 1809.04

00897
supporto motore [Sx] 1.3-1.4 GTi-10-11-14-14 4x4

oe: 96038337

00965
supporto motore [anteriore Dx] 1.3-1.4 GTi-10-10 E-11-11 4x4-14-14 4x4

oe: 95205626

02666 Ø 10 mm Ø 70 mm
supporto motore [posteriore] 1.4 GTi-10-10 E-11-11 4x4-14-14 4x4-14 D-15 D

oe: 1844.54

02784
supporto motore [Dx] 11

oe: 1843.99

04064 Ø 10 mm Ø 65 mm
silentblock supporto motore [posteriore] 15 D

oe: 180921 -- 180929

04746 Ø 12 mm
supporto motore [posteriore] 10-10 E-14 D-15 D

oe: 1806.16 -- 1806.49

00687 Ø 20 mm
boccola barra stabilizzatrice [Assale anteriore] 1.3-10-10 E-11-11 4x4-14-14 4x4-14 D-15 D

oe: 91516382 -- 5094.36

00688 Ø 22 mm L: 55 mm
boccola barra stabilizzatrice [Assale anteriore] 1.3-10-10 E-11-11 4x4-14-14 4x4-14 D-15 D

oe: 5094.37

00901
fascetta boccola barra stabilizzatrice 14

oe: 5097.35 -- 95632726

00903 Ø 20 mm
boccola barra stabilizzatrice [Assale anteriore] 10-11-14-14 D

oe: 95638920

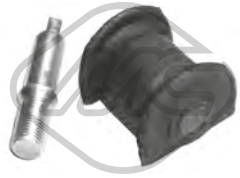

00977 Ø 14 mm
silentblock braccio sospensione [Assale anteriore inferiore] 1.3-10-10 E-11-14-14 D

oe: 95634285 -- 96133255

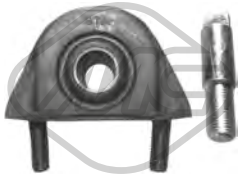

00978 Ø 17 mm
silentblock braccio sospensione [Assale anteriore] 1.3-10-10 E-11-14-14 4x4-14 D-15 D

oe: 352244 -- 96106474

02385 Ø 18 mm
boccola barra stabilizzatrice [Assale anteriore] 14

oe: 95638919

02387 Ø 12 mm
silentblock braccio sospensione [Assale anteriore inferiore] Electric

oe: 352350

02388 Ø 19 mm
boccola barra stabilizzatrice [Assale anteriore] 1.3-1.4 GTi-10-10 E-11-11 4x4-14-14 4x4-14 D-15 D-Electric

oe: 96064489 -- 5094.56

© INDUSTRIAL METALCAUCHO, S.L.U.

02389 Ø 21 mm
boccola barra stabilizzatrice [Assale anteriore] 1.3-1.4 GTi-10-10 E-11-11 4x4-14-14 4x4-14 D-15 D-Electric

oe: 5094.57

02488 Ø 23 mm
boccola barra stabilizzatrice [Assale anteriore] 1.3-10-10 E-11-11 4x4-14-14 4x4-14 D-15 D

oe: 5094.40

02701 Ø 19 mm
boccola barra stabilizzatrice [Assale anteriore] 1.3-1.4 GTi-10-10 E-11-11 4x4-14-14 4x4-14 D-15 D-Electric

oe: 5094.59

02838 Ø 12 mm Ø 33 mm
silentblock braccio [Assale posteriore] 1.3-1.4 GTi-10-10 E-11-11 4x4-14-14 4x4-14 D-15 D

oe: 5131.63

02970 Ø 12 mm Ø 34 mm
silentblock braccio sospensione [Assale anteriore inferiore] 1.4 GTi

oe: 3523.52

02989 Ø 18 mm
boccola barra stabilizzatrice [Assale anteriore] 1.4 GTi

oe: 5094.72

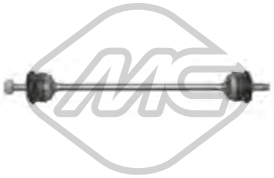

04332 L: 300 mm
bielletta barra stabilizzatrice [Assale anteriore] 1.4 GTi

oe: 5087.33 -- 96147514

04499
asse braccio sospensione [Assale posteriore] 1.3-1.4 GTi-10-10 E-11-11 4x4-14-14 4x4-14 D-15 D

oe:

04563
kit cuscinetti riparazione asse posteriore [Assale posteriore] 1.3-1.4 GTi-10-10 E-11-11 4x4-14-14 4x4-14 D-15 D

oe: 5174.07 -- 5154.11

05180
kit cuscinetti riparazione asse posteriore [Assale posteriore] 1.3-1.4 GTi-10-10 E-11-11 4x4-14-14 4x4-14 D-15 D

oe: 5174.07 -- 5154.11

52030
braccio sospensione [Assale anteriore Dx] 1.3-1.4 GTi-10-10 E-11-11 4x4-14-14 4x4-14 D-15 D

oe: 352079 -- 95658979

52032 Ø 16 mm
braccio sospensione [Assale anteriore Sx] 1.3-1.4 GTi-10-10 E-11-11 4x4-14-14 4x4-14 D-15 D

oe: 95658978 -- 352078

53022 Ø 16 mm
testina sospensione [Assale anteriore] 1.3-1.4 GTi-10-10 E-11-11 4x4-14-14 4x4-14 D-15 D

oe: 3640.36 -- 96093233

02730
supporto ammortizzatore [Assale anteriore bilaterale] 1.3-1.4 GTi-10-10 E-11-11 4x4-14-14 4x4-14 D-15 D-Electric

oe: 5038.08 -- 5038.52

02974
cuffia ammortizzatore [Assale anteriore] 1.3-1.4 GTi-10-10 E-11-11 4x4-14-14 4x4-14 D-15 D

oe: 525418

02991
tampone ammortizzatore in poliuretano [Assale anteriore] Electric

oe: 5033.35

04037
tampone ammortizzatore in poliuretano [Assale anteriore] 1.4 GTi-10-11-14-14 4x4

oe: 5033.36

04181 Ø 65 mm Ø 100 mm
cuscinetto supporto ammortizzatore [Assale anteriore bilaterale] 1.3-1.4 GTi-10-10 E-11-11 4x4-14-14 4x4-14 D-15 D-Electric

oe: 5035.58 -- 5035.63

© INDUSTRIAL METALCAUCHO, S.L.U.

05454 Lunghezza filettatura [mm]: 17 Filetto esterno [mm]: M 12 x 1,25
colonnetta ruota [anteriore e posteriore] 1.3-1.4 GTi-10-10 E-11-11 4x4-14-14 4x4-14 D-15 D-Electric

oe: 5405.35

90013 Ø 128 mm N° denti: 21 H: 67 mm
mozzo ruota [Assale anteriore] 1.4 GTi-14

oe: 3307.49

90044 Ø 119 mm N° denti: 21 H: 60.5 mm
mozzo ruota [Assale anteriore bilaterale] 1.3-10-10 E-11-11 4x4-14 4x4-14 D-Electric

oe: 330774 -- 330744

04828 Ø 31,3 mm Ø 39 mm
kit coperchio tamburo posteriore [Assale post. bilaterale] 1.3-1.4 GTi-10-10 E-11-11 4x4-14-14 4x4-14 D-15 D-Electric

oe: 3740.19 -- 3724.24

74011 Ø 72 mm
cuscinetto ruota [Assale anteriore] 1.4 GTi-11 4x4-14-14 4x4-14 D-15 D

oe: 95654076 -- 91537605

74017 Ø 52 mm
cuscinetto ruota [Assale posteriore] 1.4 GTi-14

oe: 95654078 -- 95496453

74043 Ø 66 mm
cuscinetto ruota [Assale anteriore] 1.3-1.4 GTi-10-10 E-11-11 4x4-14-14 4x4-14 D-Electric

oe: 335018 -- 95654075

96009 L: 352 mm
tubo freno [Assale posteriore] 1.3-1.4 GTi-10-10 E-11-11 4x4-14-14 4x4-14 D-15 D-Electric

oe: 91515816 -- 75492063

96020 L: 215 mm
tubo freno [Assale posteriore] 11-14

oe: 95599101 -- 5944002

96023 L: 220 mm
tubo freno [Assale posteriore] 1.4 GTi-10-11-14-14 D-15 D

oe: 480694 -- 480657

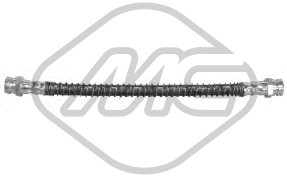

96031 L: 265 mm
tubo freno [Assale posteriore] 1.3-1.4 GTi-10-10 E-11-11 4x4-14-14 4x4-14 D

oe: 480665 -- 480664

96046 L: 355 mm
tubo freno [Assale anteriore bilaterale]

oe: 480655

Ø 22 - 82 mm
01521 kit **00521**
kit cuffia trasmissione [lato ruota Assale anteriore bilaterale]

oe: 329305

Ø 19 - 73 mm
01532 kit **00532**
kit cuffia trasmissione [lato ruota Assale anteriore bilaterale] 10-11-14-14 D-15 D

oe: 95619710 -- 329381

Ø 19 - 69 mm
01532E kit
kit cuffia trasmissione (montare con cono) [lato ruota] 1.3-1.4 GTi-10-10 E-11-11 4x4-14-14 4x4-14 D-15 D

oe:

Ø 20 - 70 mm
01533 kit
kit cuffia trasmissione [sul lato del cambio Assale anteriore bilaterale] 1.3-1.4 GTi-10-10 E-11-11 4x4-14-14 4x4-14 D-15 D-Electric

oe: 95619709 -- 3287.74

Ø 20 - 63 mm
01606 kit
kit cuffia trasmissione [sul lato del cambio Assale anteriore bilaterale] 1.3-10-10 E-11-11 4x4-14-14 D

oe: 328775

Ø 20 - 80 mm
01710 kit **00710**
kit cuffia trasmissione [lato ruota Assale anteriore bilaterale] 1.4 GTi-10-11-14-14 4x4-14 D-15 D

oe: 3293.77

© INDUSTRIAL METALCAUCHO, S.L.U.

Ø 20 - 80 mm

01710E kit

kit cuffia trasmissione (montare con cono) [lato ruota Assale anteriore bilaterale] 1.4 GTi-10-11-14-14 4x4-14 D-15 D

oe: 3293.77

Ø 20 - 80 mm

01761E kit

kit cuffia trasmissione (montare con cono) [lato ruota] 1.4 GTi-10-11-14-14 4x4-14 D-15 D

oe: 9403293778

-

00904

cuffia cremagliera sterzo [Sx] 1.3-1.4 GTi-10-10 E-11-11 4x4-14-14 4x4-14 D-15 D-Electric

oe: 9451076780 -- 4066.32

Ø 22 - 40 mm

01609 kit

kit cuffia cremagliera sterzo [Assale anteriore] 1.3-1.4 GTi-10-10 E-11-11 4x4-14-14 4x4-14 D-15 D-Electric

oe: 9451083480 -- 7451083480

-

01609C kit

kit cuffia cremagliera sterzo 1.3-1.4 GTi-10-10 E-11-11 4x4-14-14 4x4-14 D-15 D-Electric

oe: 96633847 -- 9451076780

Ø 142 mm - 5 N° alette

02958

puleggia smorzatore con antivibrante 15 D

oe: 0515.L6

06229 Ø 128 mm - 5 N° alette

puleggia smorzatore senza antivibrante 1.4 GTi-14-14 4x4

oe: 0515.H1 -- 0515.L2

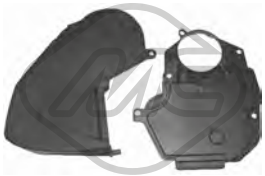

03696

kit coperchio cinghia distribuzione [Superiore] 15 D

oe: 0320.P5 -- 0320.K6

03697

kit coperchio cinghia distribuzione 1.4 GTi-11-14-14 4x4

oe: 0320.L3 -- 0320.S2

00287

kit boccole cremagliera sterzo 10-11-14-14 D

oe: 7903053527 -- 7910033422

02401

boccola cremagliera sterzo 1.3-1.4 GTi-10-10 E-11-11 4x4-14-14 4x4-14 D-15 D

oe: 4051.23 -- 95633847

53013 L: 112 mm

testina barra accoppiamento [Assale anteriore Dx] 1.3-1.4 GTi-10-10 E-11-11 4x4-14-14 4x4-14 D-15 D-Electric

oe: 9458084180 -- 9471007465

53019 L: 112 mm

testina barra accoppiamento [Assale anteriore Sx] 1.3-1.4 GTi-10-10 E-11-11 4x4-14-14 4x4-14 D-15 D-Electric

oe: 9458084280 -- 9471007565

02396

supporto bielletta [inferiore] 1.3-1.4 GTi-10-10 E-11-11 4x4-14-14 4x4-14 D-15 D

oe: 96096610 -- 2163.08

04564

kit paraoli differenziale 1.4 GTi-10-11-11 4x4-14-14 4x4-14 D-15 D-Electric

oe: 312144 -- 312146

04988

asta leva cambio 1.3-1.4 GTi-10-10 E-11-11 4x4-14-14 4x4-14 D-15 D

oe: 2449.65

02375

bielletta comando cambio 1.3-1.4 GTi-10-10 E-11-11 4x4-14-14 4x4-14 D-15 D

oe: 95636573

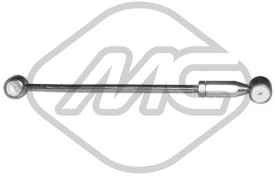

02376

bielletta di lunghezza variabile 1.3-1.4 GTi-10-10 E-11-11 4x4-14-14 4x4-14 D-15 D

oe: 95495341 -- 95631090

© INDUSTRIAL METALCAUCHO, S.L.U.

02377
bielletta comando cambio 1.3-1.4 GTi-10-10 E-11-11 4x4-14-14 4x4-14 D-15 D

oe: 245269 -- 245283

02400
rinvio cambio completo con boccole 1.3-1.4 GTi-10-10 E-11-11 4x4-14-14 4x4-14 D-15 D-Electric

oe: 95634960

02773
copripedale freno e frizione 1.3-1.4 GTi-10-10 E-11-11 4x4-14-14 4x4-14 D-15 D

oe: 2130.14

04057
kit boccole forcella frizione [Assale anteriore] 1.3-1.4 GTi-10-10 E-11-14-14 4x4-14 D-15 D

oe: 2175.12 -- 2175.11

04300
forcella frizione completa con boccole

oe: 2117.52

04424 Ø 22,0|24 mm L: 57 mm
guida cambio 1.3-1.4 GTi-10-11-11 4x4-14-14 4x4-14 D-15 D-Electric

oe: 2105.38 -- 2105.14

04620 Ø 32 mm Ø 50 mm
kit paraoli differenziale-trasmissione 1.3-1.4 GTi-10-10 E-11-11 4x4-14-14 D-15 D

oe: 312165 -- 312124

05494 L. min: 235 mm L. máx: 275 mm
bielletta rinvio comando cambio 1.3-1.4 GTi-10-10 E-11-11 4x4-14-14 4x4-14 D-15 D-Electric

oe:

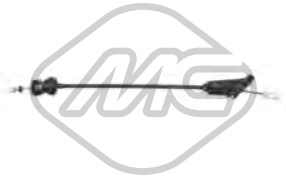

80412 L: 635/382 mm
cavo frizione manuale 1.4 GTi-10-11-11 4x4-14-14 4x4-14 D-15 D-Electric

oe: 2150.N0 -- 96226727

00303
supporto marmitta 1.3-1.4 GTi-10-10 E-11-11 4x4-14-14 4x4-14 D-15 D

oe: 1755.40

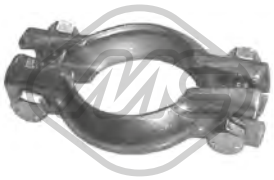

00643 Ø 58 mm
fascetta tubo marmitta

oe:

00749 Ø 69 mm
fascetta tubo marmitta

oe: 171335

02391
kit montaggio collettore marmitta 1.4 GTi

oe: 179854

02392
kit montaggio collettore marmitta 14 D

oe: 1798.41 -- 179876

02393 Ø 46 mm Ø 60 mm
anelli conici marmitta 1.4 GTi-11-11 4x4-14-14 D-15 D

oe: 95602682

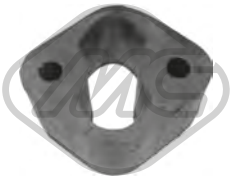

02417 L: 63 mm
supporto marmitta 1.3-1.4 GTi-10-10 E-11-11 4x4-14-14 4x4-14 D-15 D

oe: 1755.44

02964
kit montaggio collettore marmitta 1.4 GTi

oe: 179865

02056
pompa tergicristalli 1.3-1.4 GTi-10-10 E-11-11 4x4-14-14 4x4-14 D-15 D-Electric

oe: 6434.46 -- 6434.66

© INDUSTRIAL METALCAUCHO, S.L.U.

02064
pompa tergicristalli 1.3-1.4 GTi-10-10 E-11-11 4x4-14-14 4x4-14 D-15 D-Electric

oe: 6434.60

02068
pompa tergicristalli 1.3-1.4 GTi-10-10 E-11-11 4x4-14-14 4x4-14 D-15 D-Electric

oe: 6434.58

03891
tappo vaschetta lavavetri 1.3-1.4 GTi-10-10 E-11-11 4x4-14-14 4x4-14 D-15 D-Electric

oe: 6432.30

84127 L: 1570/1500 mm
cavo starter 1.3-1.4 GTi-10-10 E-11-11 4x4-14-14 4x4-14 D-15 D

oe: 95613456

84135 L: 1330/1220 mm
cavo starter 1.3-1.4 GTi-10-10 E-11-11 4x4-14-14 4x4-14 D-15 D

oe: 96019705

© INDUSTRIAL METALCAUCHO, S.L.U.

SISTEMA DI RAFFREDDAMENTO

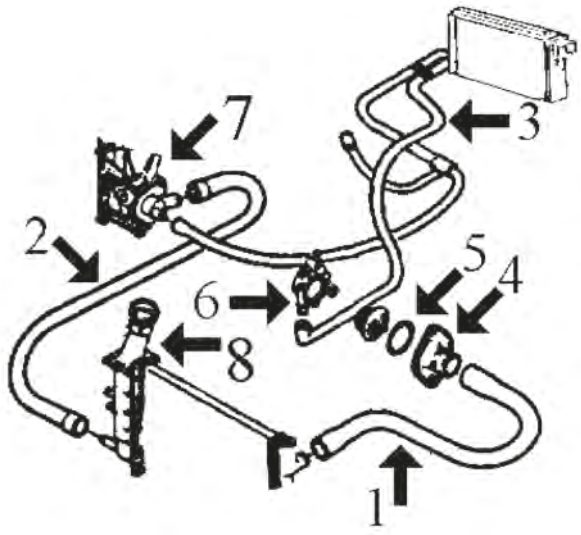

motore 1.1 - 1.4 e 1.6 TU fino al modello -'02:

1	08266	manicotto superiore radiatore 1.1
	08298	manicotto superiore radiatore 1.4-1.6 fino al PR-8025 ('98)
	08607	manicotto superiore radiatore 1.4-1.6 da PR-8026 ('98)
2	08265	manicotto inferiore radiatore fino al PR-8026 ('98)
	08476	manicotto inferiore radiatore da PR-8026 ('98)
3	08300	manicotto doppio dal riscaldamento fino al '98
	08535	manicotto doppio dal riscaldamento dal '98
4	03011	flangia termostato fino al '98 (metallico)
	03611	flangia con termostato dal '98 (plastica)
5	02351	guarnizione termostato fino al '98 fino al '98
6	03081	beccuccio metallico inferiore scatola termostato
	03082	beccuccio metallico superiore scatola termostato
7	03578	flangia pompa acqua 1.1-1.4
	03640	flangia pompa acqua 1.6
8	03548	tappo radiatore (1.4 bar)

C21M1567M1553CAP1 CITROËN BERLINGO I/II 07/1996 -04/2008

SISTEMA DI RAFFREDDAMENTO

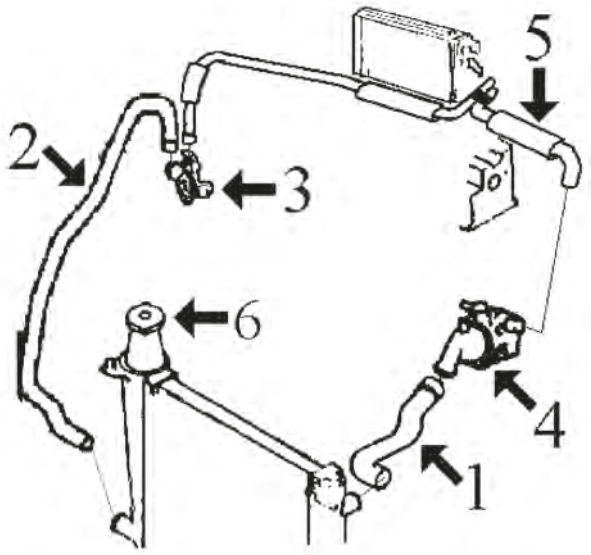

motore 1.8 XU7JB fino al modello -'02:

1	08295	manicotto superiore radiatore
2	08294	manicotto inferiore radiatore fino al PR-8025 ('98)
	08477	manicotto inferiore radiatore da PR-8026 ('98)
3	03523	flangia acqua connessione tubi acqua
4	03538	flangia termostato
5	08301	manicotto doppio riscaldamento
6	03548	tappo radiatore (1.4 bar)

C21M1567M1553CAP2 CITROËN BERLINGO I/II 07/1996 -04/2008

© INDUSTRIAL METALCAUCHO, S.L.U.

SISTEMA DI RAFFREDDAMENTO

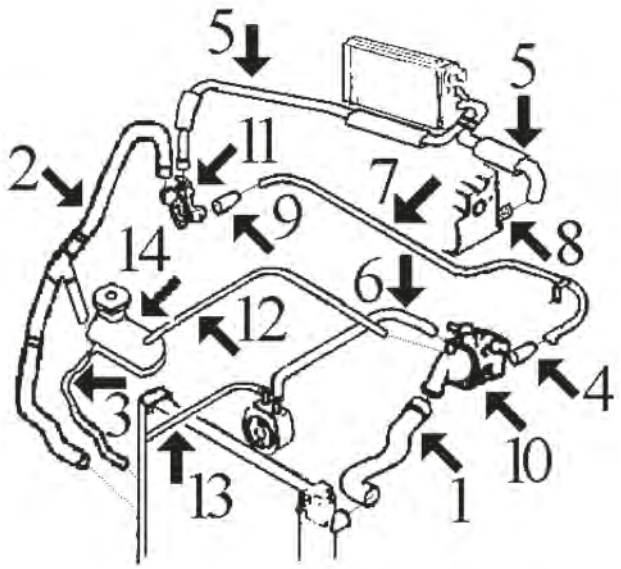

motore 1.7 e 1.9 Diesel, XUD7 e XUD9 fino al modello -'02:

1	08268	manicotto superiore radiatore fino al '97 (3 vie)
	08437	manicotto superiore radiatore dal '97
2	08436	manicotto inferiore radiatore fino al PR-8025 ('98)
	08479	manicotto inferiore radiatore da PR-8026 ('98)
4	08183	manicotto dal tubo metallico alla scatola termostato -'98
	08480	manicotto dal tubo metallico alla scatola termostato '98-
5	08482	manicotto doppio dal riscaldamento da PR-8576 ('98)

C21M1567M1553CAP3 CITROËN BERLINGO I/II 07/1996 -04/2008

SISTEMA DI RAFFREDDAMENTO

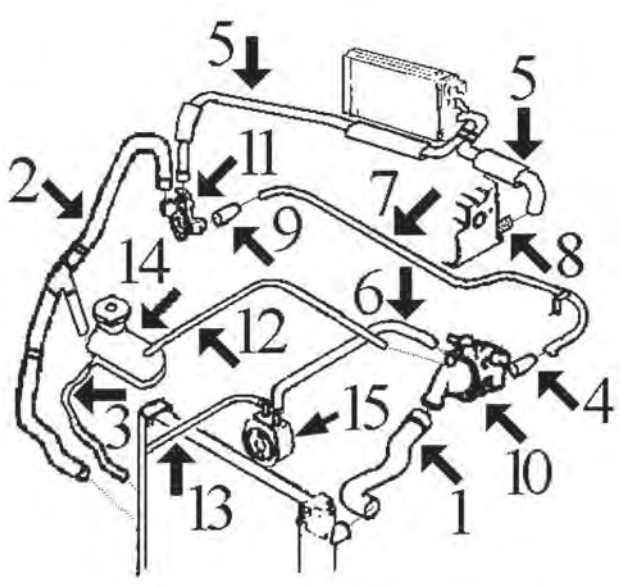

motore 1.9 Diesel DW8 fino al modello -'02:

1	08437	manicotto superiore radiatore
2	08479	manicotto inferiore radiatore
3	00116	manicotto dalla vaschetta al radiatore Ø 8x14 lunghezza 250 mmzza 250 mm
4	08480	manicotto dal tubo metallico alla scatola termostato
5	08482	manicotto doppio dal riscaldamento
6	08558	manicotto dallo scambiatore alla scatola termostato
7	03129	tubo metallico
8	03059	beccuccio testata
9	08312	manicotto dal tubo metallico alla flangia connessione manicotti
10	03539	flangia termostato
11	03544	flangia acqua connessione tubi
12	00116	manicotto dalla vaschetta alla scatola termostato Ø 8x14 lunghezza 930 mmzza 930 mm
13	08481	manicotto dallo scambiatore al radiatore
14	03545	vaschetta espansione
	03548	tappo vaschetta espansione 1.4 bar
15	05402	scambiatore di calore

C21M1567M1553CAP4 CITROËN BERLINGO I/II 07/1996 -04/2008

SISTEMA DI RAFFREDDAMENTO

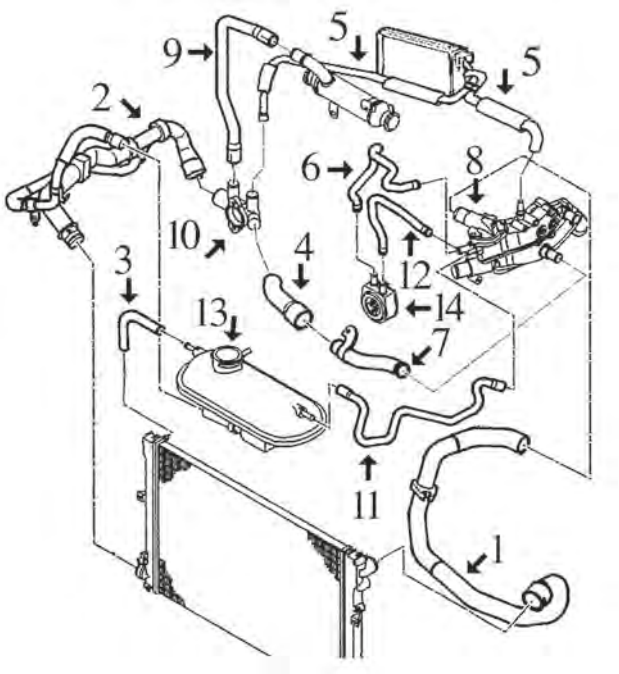

motore 2.0 Diesel HDI- DW10 fino al modello -'02:

1	08553	manicotto superiore radiatore
2	08479	manicotto inferiore radiatore
3	00116	manicotto dalla vaschetta al radiatore Ø 8x14 lunghezza 250 mmzza 250 mm
4	08575	manicotto dal tubo metallico al raccordo entrata
5	08555	manicotto doppio dal riscaldamento
6	08554	manicotto dallo scambiatore alla scatola termostato
7	03139	tubo metallico con O ring
8	03135	flangia termostato (alluminio)
	03556	flangia termostato (in plastica)
9	08668	manicotto dal raccordo al filtro antiparticolato
10	03544	raccordo in plastica connessione manicotti
11	08658	manicotto dalla vaschetta alla scatola termostato
12	08586	manicotto dallo scambiatore alla scatola termostato
13	03545	vaschetta espansione
	03548	tappo vaschetta espansione 1.4 bar
14	05401	scambiatore di calore

C21M1567M1553CAP5 CITROËN BERLINGO I/II 07/1996 -04/2008

SISTEMA DI RAFFREDDAMENTO

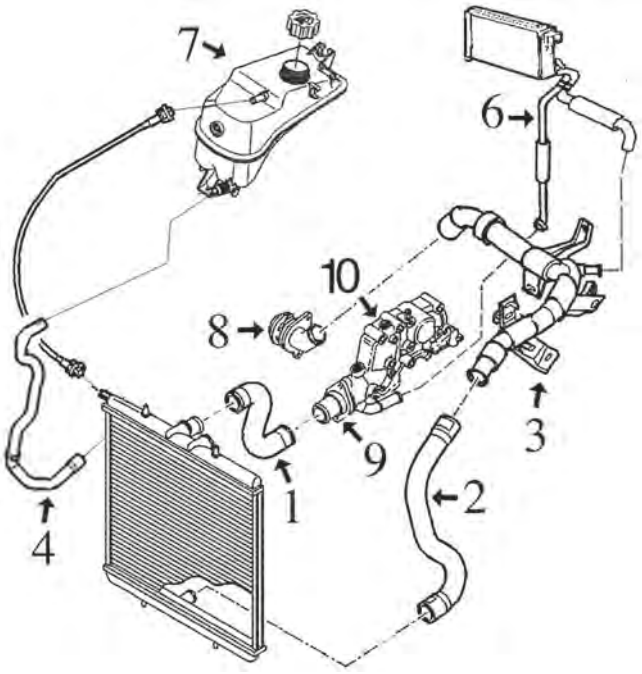

Berlingo M59 motore 1.1 TU1 - 1.4 TU3 e 1.6 TU5 dal modello '02-

1	08619	manicotto superiore radiatore
2	09215	manicotto inferiore radiatore
3	03204	tubo rigido
4	09204	manicotto dalla vaschetta inferiore al radiatore
6	09205	manicotto doppio dal riscaldamento
7	03560	tappo vaschetta espansione
	03658	vaschetta espansione
8	03640	flangia in plastica pompa acqua TU5
	03641	flangia in plastica pompa acqua TU1-TU3
9	03620	flangia con termostato
10	03778	termostato acqua TU5 dal 9/2005-
	03791	termostato acqua TU1-TU3
	05241	termostato acqua TU5 fino al 9/2005

C21M1567M1553CAP6 CITROËN BERLINGO I/II 07/1996 -04/2008

© INDUSTRIAL METALCAUCHO, S.L.U.

SISTEMA DI RAFFREDDAMENTO

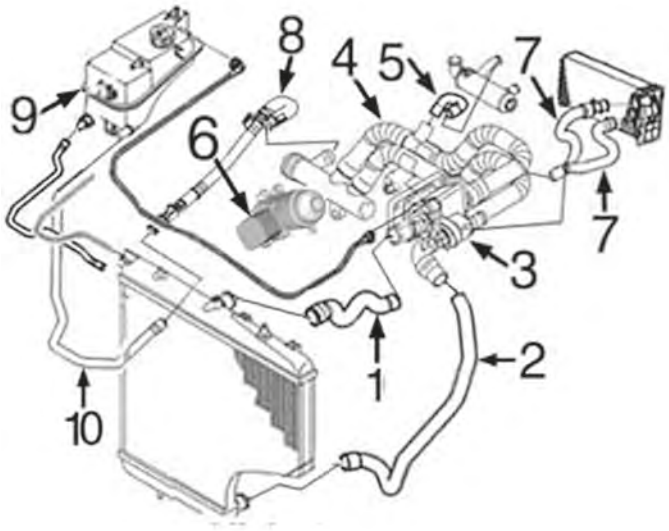

Berlingo M59 motore 1.6 Diesel HDi-DV6 dal modello '02-

1	03785	manicotto superiore radiatore
2	09187	manicotto inferiore radiatore
3	03776	scatola termostato dal 10/'06-
	03800	scatola termostato fino al 10/'06
4	03785	manicotto dalla pompa alla scatola termostato fino al 10/'06
	03792	manicotto dalla pompa alla scatola termostato dal 10/'06-tola termostato dal 10/'06-
5	09202	manicotto dal tubo al filtro antiparticolato
6	05739	scambiatore di calore
7	09208	manicotto doppio dal riscaldamento
8	03197	tubo rigido dal raccordo al manicotto inferiore vaschetta
9	03658	vaschetta espansione
10	09207	manicotto dalla vaschetta (inferiore) al tubo rigido

C21M1567M1553CAP7 CITROËN BERLINGO I/II 07/1996 -04/2008

SISTEMA DI RAFFREDDAMENTO

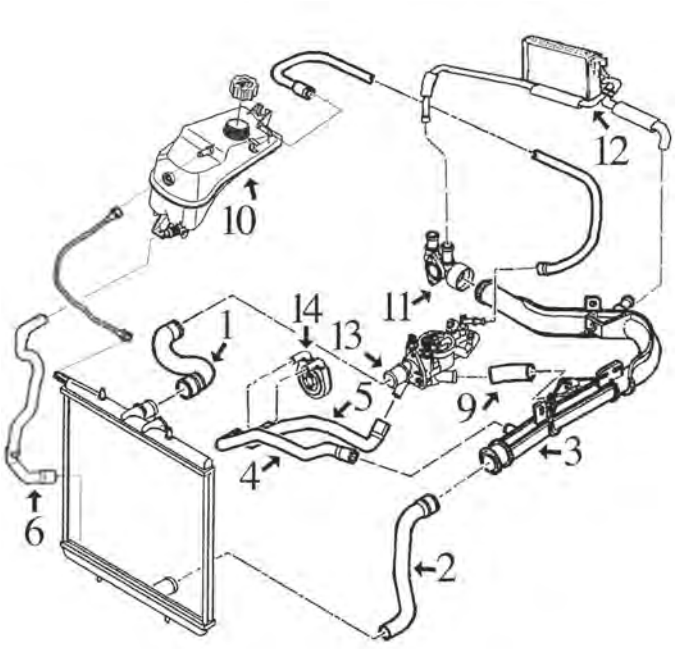

Berlingo M59 motore 1.9 Diesel DW8 dal modello '02-

1	08620	manicotto superiore radiatore
2	08625	manicotto inferiore radiatore
3	03205	tubo rigido
4	08628	manicotto dal tubo allo scambiatore
5	08558	manicotto dalla scatola termostato allo scambiatore
6	09204	manicotto dalla vaschetta inferiore al radiatore
9	08627	manicotto dalla scatola termostato al tubo rigido
10	03560	tappo vaschetta espansione
	03658	vaschetta espansione
11	03555	flangia in plastica posteriore
12	08626	manicotto doppio dal riscaldamento
13	03171	beccuccio metallico scatola termostato
	03539	flangia termostato
14	05402	scambiatore di calore

C21M1567M1553CAP8 CITROËN BERLINGO I/II 07/1996 -04/2008

SISTEMA DI RAFFREDDAMENTO

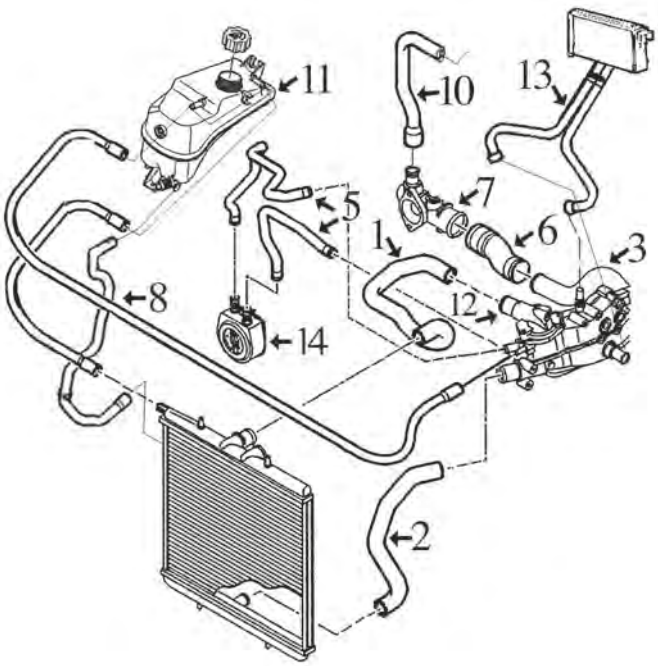

Berlingo M59 motore 2.0 Diesel HDi-DW10 dal modello '02-

1	08630	manicotto superiore radiatore
2	09221	manicotto inferiore radiatore
3	03139	tubo metallico
5	08943	kit manicotti scambiatore
6	08587	manicotto dal coperchio posteriore al tubo metallico
7	03554	raccordo in plastica connessione manicotti
8	09204	manicotto dalla vaschetta inferiore al radiatore
10	08668	manicotto dal raccordo al filtro antiparticolato
11	03560	tappo vaschetta espansione
	03658	vaschetta espansione
12	03556	flangia termostato
13	09209	manicotto doppio dal riscaldamento
14	05401	scambiatore di calore

C21M1567M1553CAP9 CITROËN BERLINGO I/II 07/1996 -04/2008

SFIATO OLIO MOTORE

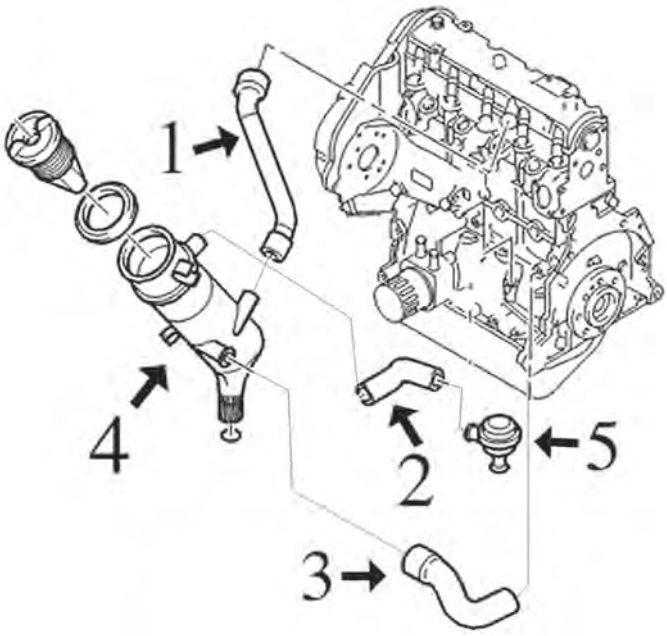

1.7D (XUD7) - 1.9D/TD (XUD9-DW8) e 2.0 Diesel HDi (DW10):

1	08307	manicotto dal coperchio punterie al decantatore motore XUD
	08475	manicotto dal coperchio punterie al collettore motore 1.9 DW8
	08539	manicotto dal coperchio punterie al collettore motore 2.0 HDi
2	08167	manicotto dal decantatore alla valvola motore 1.9 XUD
	08473	manicotto dal decantatore alla valvola motore 1.7 XUD
3	08166	manicotto dal monoblocco al decantatore motore 1.8 - 1.9 XUD
	08474	manicotto dal monoblocco alla testata motore 1.9 DW8
	08540	manicotto dal monoblocco alla testata motore 2.0 HDi
4	03631	decantatore completo di tappo 1.7D-1.9D-1.9TD
5	03637	valvola di sfiato 1.7D-1.9D (motori XUD)

C21M1567M1553DESVP1 CITROËN BERLINGO I/II 07/1996 -04/2008

00116 Ø 8 mm Ø 15 mm
tubo acqua in gomma con rinforzo tessile [Dx in alto] 1.9 D 70-1.9 D-1.9 D 70 4WD-1.9 D 4WD-2.0 HDi 90-2.0 HDi 90 4WD

oe:

02113
anello per manicotto inferiore 1.1 i-1.4 i-1.9 D

oe: 1307.V8

02351 Ø 41 mm Ø 47 mm
anello termostato 1.1 i-1.4 i-1.8 i-1.8 i 4WD

oe: 134030

© INDUSTRIAL METALCAUCHO, S.L.U.

02361 Ø 51 mm Ø 58 mm
anello termostato 1.8 D-1.9 D-1.9 D 70-1.9 D 70 4WD-1.9 D 4WD-2.0 HDi 90-2.0 HDi 90 4WD

oe: 133992

03011
flangia termostato 1.4 i

oe: 97523152 -- 1336.44

03037
termostato raffreddamento 82 °C 1.8 i-1.8 i 4WD

oe: 96178080 -- 1338.37

03057
tubo acqua 1.8 D-1.9 D-1.9 D 4WD

oe: 1307W2

03059 Ø 20 mm
beccuccio metallico testata 1.8 D-1.9 D-1.9 D 70-1.9 D 70 4WD-1.9 D 4WD

oe: 024542

03077 Ø 20 mm
beccuccio scatola termostato

oe: 1341.63

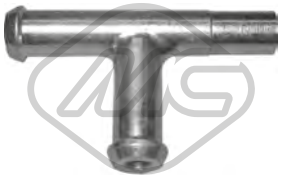

03078
beccuccio scatola termostato 1.8 i-1.8 i 4WD

oe: 1342.04 -- 1336.K8

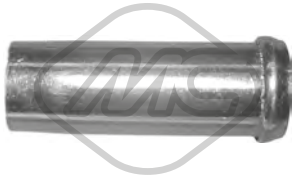

03081 Ø 15.5 mm
beccuccio scatola termostato [inferiore] 1.1 i-1.4 i

oe:

03082
beccuccio scatola termostato [Superiore] 1.1 i-1.4 i-1.4

oe: 96064659

03129
tubo acqua 1.9 D 70-1.9 D-1.9 D 70 4WD-1.9 D 4WD

oe: 1307.NY

03134
tubo acqua 1.8 D-1.9 D-1.9 D 4WD

oe: 96172496 -- 1213.31

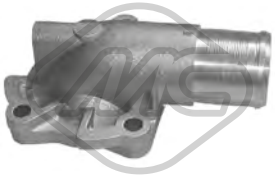

03135
flangia termostato 2.0 HDi 90

oe: 1336.P2

03139
tubo acqua 2.0 HDi 90

oe: 1307YZ

03169
tubo acqua 2.0 HDi 90-2.0 HDi 90 4WD

oe: 1328556080 -- 1307XX

03171 L: 120 mm
raccordo scatola termostato 1.9 D-1.9 D 70-1.9 D 70 4WD-1.9 D 4WD

oe: 1336.N7

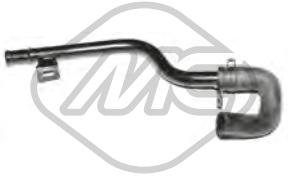

03197
tubo acqua 1.6 HDi 90-1.6 HDi 75

oe: 1317R8

03198
tubo acqua [Superiore]

oe: 1351.FE -- 1351.VA

03204
tubo acqua 1.1 i-1.4-1.4 i-1.6 16V

oe: 9640621780 -- 9640621780

© INDUSTRIAL METALCAUCHO, S.L.U.

03205
tubo acqua [Superiore] 1.9 D 70-1.9 D 4WD-1.9 D 70 4WD

oe: 1323.G8 -- 1307.NL

03233
scatola termostato 83 °C 2.0 HDi 90-2.0 HDi 90 4WD

oe: 1336.S4 -- 1336.W7

03503
flangia termostato 1.8 D-1.9 D

oe: 1336.G4

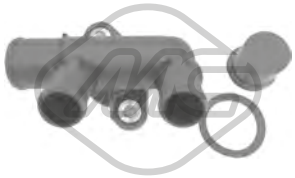

03523
flangia termostato 1.8 i-1.8 i 4WD

oe: 1339.79 -- 1336J7

03538
flangia termostato 1.8 i-1.8 i 4WD

oe: 1336.A1

03539
flangia termostato 1.8 D-1.9 D-1.9 D 70-1.9 D 70 4WD-1.9 D 4WD

oe: 1336.C9

03544
raccordo connessione manicotto acqua 1.9 D 70-1.9 D-1.9 D 70 4WD-1.9 D 4WD-2.0 HDi 90

oe: 1336.Q3 -- 1336.P0

03545
vaschetta espansione [anteriore] 1.1 i-1.4 i-1.8 D-1.8 i-1.9 D-1.9 D 70-1.9 D 70 4WD-1.9 D 4WD-2.0 HDi 90-2.0 HDi 90 4WD

oe: 1307.HN

03548 Pressione [bar]: 1.40
tappo vaschetta acqua 1.1 i-1.4 i-1.6 16V-1.8 D-1.8 i-1.8 i 4WD-1.9 D-1.9 D 70-1.9 D 70 4WD-1.9 D 4WD-2.0 HDi 90-2.0 HDi 90 4WD-electrique

oe: 1306.99 -- 1306.C7

03550
flangia termostato 1.8 D-1.9 D-1.9 D 70-1.9 D 70 4WD-1.9 D 4WD

oe: 1336.L2 -- 1336.K2

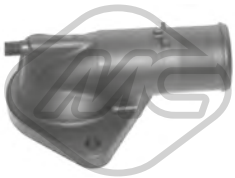

03556
flangia termostato 2.0 HDi 90-2.0 HDi 90 4WD

oe: 1336.R9

03560 Pressione [bar]: 1,4
tappo vaschetta acqua 1.1 i-1.4-1.4 i-1.6 16V-1.6 HDi 75-1.6 HDi 90-1.8 D-1.8 i-1.9 D-1.9 D 70-1.9 D 70 4WD-2.0 HDi 90-2.0 HDi 90 4WD

oe: 1306.E4 -- 1306.C9

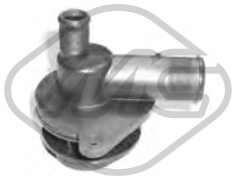

03578
flangia termostato con guarnizione 1.1 i-1.4 i-1.6 16V

oe: 1201.66

03611
flangia termostato 89 °C 1.1 i-1.4-1.4 i-1.6 16V

oe: 1336.Q2

03620
flangia termostato 89 °C 1.4 i

oe: 1336N5 -- 1336Q1

03640
flangia termostato 1.6 16V

oe: 1201C3

03641
flangia termostato 1.4 i

oe: 1206.96 -- 1201.C2

03653
vaschetta espansione 1.9 D-1.9 D 70-1.9 D 70 4WD

oe: 1307.RL -- 1307.QN

© INDUSTRIAL METALCAUCHO, S.L.U.

03658
vaschetta espansione 1.6 HDi 75-1.6 HDi 90

oe: 1323.VY -- 1323.14

03763
kit connettori vaschette espansione

oe: 132322

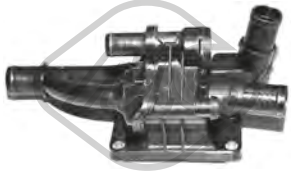

03776
scatola termostato 82 °C 1.6 HDi 75-1.6 HDi 90

oe: 1336.AF

03778
scatola termostato 91 °C 1.6 16V

oe: 1336.Z0

03785
manicotto dalla pompa al termostato [Superiore] 1.6 16V-1.6 HDi 75-1.6 HDi 90

oe: 1254380 -- 1336x3

03791
flangia acqua 1.1 i-1.4-1.4 i

oe: 1336.P9 -- 1336.Y8

03792
tubo acqua 1.6 HDi 75-1.6 HDi 90

oe: 1336.AG -- 9689033480

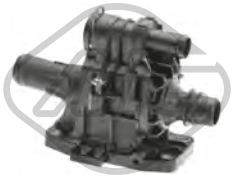

03800
scatola termostato 82 °C 1.6 HDi 75-1.6 HDi 90

oe: 1336.X2

05241
scatola termostato 1.6 16V

oe: 1336.W3

08183 Ø 20.7 mm
manicotto dal tubo metallico al termostato 1.8 D-1.9 D

oe: 1307W3

08265
manicotto radiatore [inferiore] 1.1 i-1.4 i

oe: 1351.J4 -- 1351.X8

08266
manicotto radiatore [Superiore] 1.1 i

oe: 96089333 -- 1343J2

08268
manicotto radiatore [Superiore] 1.8 D-1.9 D-1.9 D 70-1.9 D 70 4WD-1.9 D 4WD

oe: 96050267 -- 1343V5

08294
manicotto radiatore [inferiore] 1.8 i-1.8 i 4WD

oe: 1351X9 -- 1351W1

08295
manicotto radiatore [Superiore] 1.8 i-1.8 i 4WD

oe: 1343H7 -- 1343X4

08298
manicotto radiatore [Superiore] 1.4-1.4 i

oe: 1343N7 -- 1343J3

08312
manicotto radiatore 1.8 D-1.9 D-1.9 D 70-1.9 D 70 4WD-1.9 D 4WD

oe: 1307W4

08313
manicotto dallo scambiatore al termostato 1.8 D-1.9 D

oe: 1307AA

© INDUSTRIAL METALCAUCHO, S.L.U.

08436
manicotto radiatore [inferiore] 1.8 D-1.9 D

oe: 1351V8

08437
manicotto radiatore [Superiore] 1.8 D-1.9 D-1.9 D 70-1.9 D 70 4WD-1.9 D 4WD

oe: 1343X2

08438
manicotto scambiatore 1.8 D-1.9 D

oe: 1307JP

08476
manicotto radiatore [inferiore] 1.1 i-1.4 i

oe: 1351ZW -- 1351Z4

08477
manicotto radiatore [inferiore] 1.8 i-1.8 i 4WD

oe: 1351Z3

08479
manicotto radiatore [inferiore] 1.8 D-1.9 D-1.9 D 70-1.9 D 70 4WD-1.9 D 4WD-2.0 HDi 90-2.0 HDi 90 4WD

oe: 1351Z1

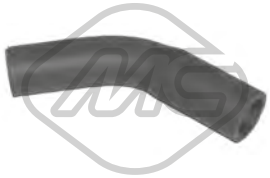

08480
manicotto dalla scatola termostato al tubo 1.8 D-1.9 D-1.9 D 70-1.9 D 70 4WD-1.9 D 4WD

oe: 1307HZ

08553
manicotto radiatore [Superiore] 2.0 HDi 90-2.0 HDi 90 4WD

oe: 1343AX

08554
manicotto scambiatore di calore 2.0 HDi 90

oe: 1307RR

08558
manicotto dal radiatore allo scambiatore 1.9 D 70-1.9 D-1.9 D 70 4WD-1.9 D 4WD

oe: 1307NR

08586
manicotto scambiatore 2.0 HDi 90-2.0 HDi 90 4WD

oe: 1307PA -- 1307RZ

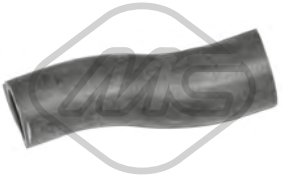

08587
manicotto dal tubo metallico al raccordo [posteriore] 2.0 HDi 90-2.0 HDi 90 4WD

oe: 1307PR

08607
manicotto radiatore [Superiore] 1.4 i

oe: 1343Y7

08619
manicotto radiatore [Superiore] 1.1 i-1.4-1.4 i-1.6 16V

oe: 1343CQ

08620
manicotto radiatore [Superiore] 1.9 D 70-1.9 D-1.9 D 70 4WD-1.9 D 4WD

oe: 1343Z3

08625
manicotto radiatore [inferiore] 1.9 D 70-1.9 D-1.9 D 70 4WD-1.9 D 4WD

oe: 1351Y7

08627 Ø 25 mm
manicotto acqua 1.9 D 70-1.9 D-1.9 D 70 4WD-1.9 D 4WD

oe: 1307NN

08628
manicotto scambiatore 1.9 D 70-1.9 D-1.9 D 70 4WD-1.9 D 4WD

oe: 1307NS

© INDUSTRIAL METALCAUCHO, S.L.U.

08630
manicotto radiatore [Superiore] 2.0 HDi 90-2.0 HDi 90 4WD

oe: 1343CP

08632
manicotto doppio di riscaldamento 2.0 HDi 90-2.0 HDi 90 4WD

oe: +646667 -- 646665

08658
manicotto dalla vaschetta alla scatola termostato 2.0 HDi 90-2.0 HDi 90 4WD

oe: 1307RQ

08668
manicotto dal raccordo al filtro antiparticolato [Filtro particellare] 2.0 HDi 90-2.0 HDi 90 4WD

oe: 1317F0

08943
kit manicotti riscaldamento 2.0 HDi 90-2.0 HDi 90 4WD

oe: 1307WJ -- 1307WH

09187
manicotto radiatore [inferiore] 1.6 HDi 90-1.6 HDi 75

oe: 1351RE -- 1351KQ

09202
manicotto dal tubo al filtro antiparticolato 1.6 HDi 75-1.6 HDi 90

oe: 11537805997 -- 1317N7

09204
manicotto dalla vaschetta al radiatore [inferiore] 1.4-1.4 i-1.6 HDi 75-1.6 HDi 90-1.9 D-1.9 D 4WD-2.0 HDi 90

oe: 1307SY

09205
manicotto doppio di riscaldamento 1.4-1.6 HDi 75-1.6 HDi 90-1.9 D-1.9 D 4WD

oe: 6466S5

09206
manicotto radiatore [Superiore] 1.6 HDi 75-1.6 HDi 90

oe: 1343.GH

09207
manicotto dalla vaschetta al tubo rigido [inferiore] 1.6 HDi 75-1.6 HDi 90

oe: 1317.N8

09209
manicotto doppio di riscaldamento 2.0 HDi 90-2.0 HDi 90 4WD

oe: 6466CG

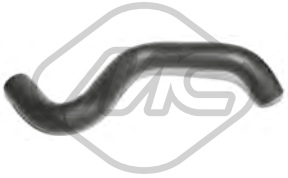

09215
manicotto radiatore [inferiore] 1.1 i-1.4-1.4 i-1.6 16V

oe: 1351HG

09221
manicotto radiatore [inferiore] 2.0 HDi 90-2.0 HDi 90 4WD

oe: 1351EX

08299
manicotto riscaldamento 1.1 i-1.4 i

oe:

08300
manicotto riscaldamento 1.1 i-1.4 i-1.8 i

oe: 6464S3 -- 6464PW

08301 Ø 19 mm
manicotto riscaldamento 1.8 i-1.8 i 4WD

oe: 6464PZ -- 1351Q1

08303 Ø 19 mm
manicotto riscaldamento

oe: 6464NG -- 6464FZ

© INDUSTRIAL METALCAUCHO, S.L.U.

08481
manicotto dallo scambiatore al radiatore 1.9 D-1.9 D 70-1.9 D 4WD-1.9 D 70 4WD

oe: 1351ZA

08482
manicotto riscaldamento 1.9 D-1.9 D 70-1.9 D 4WD-1.9 D 70 4WD

oe: 646603

08535
manicotto riscaldamento 1.1 i-1.4 i-1.6 16V

oe: 6464VW

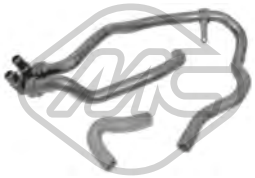

08555
manicotto doppio di riscaldamento 2.0 HDi 90

oe: 6464XV -- +646612

08575
manicotto dalla scatola termostato al tubo 2.0 HDi 90-2.0 HDi 90 4WD

oe: 1307PP

08615
manicotto doppio di riscaldamento 2.0 HDi 90-2.0 HDi 90 4WD

oe: 646612

08626
manicotto doppio di riscaldamento 1.9 D-1.9 D 70-1.9 D 4WD-1.9 D 70 4WD

oe: 646663

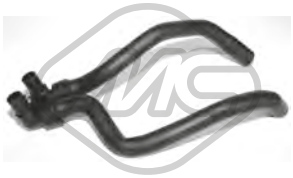

09208
manicotto doppio di riscaldamento 1.6 HDi 75-1.6 HDi 90

oe: 6466.GK

35820
tubo flessibile ventilazione monoblocco 1.6 16V

oe: 1192W0 -- 1192W0

03639
tappo olio motore 1.1 i-1.4 i

oe: 0258.55

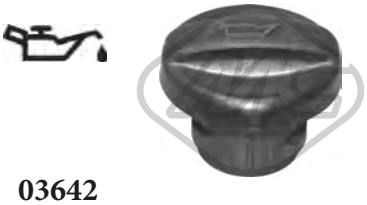

03642
tappo olio motore 1.6 HDi 75-1.6 HDi 90-1.9 D-1.9 D 70-1.9 D 4WD-1.9 D 70 4WD-2.0 HDi 90-2.0 HDi 90 4WD

oe: 1180.F9

03659
tappo olio motore 1.6 16V

oe: 0258.56 -- 0258.65

35698
flangia termostato 1.4-1.4 i

oe: LR023777

03813 Ø 75 mm
coperchio filtro olio

oe: 1103.J5

03837 Ø 80 mm
coperchio filtro olio 1.1 i-1.4 i-1.6 16V

oe: 1103.P8 -- 1103.L7

03839 Ø 79 mm
coperchio filtro olio 1.6 HDi 75-1.6 HDi 90

oe: 1103K4

05397
coppa olio 1.6 HDi 75-1.6 HDi 90

oe: 0301N1

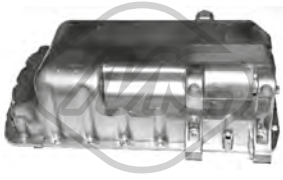

05398
coppa olio 1.9 D 70-1.9 D-1.9 D 70 4WD-1.9 D 4WD-2.0 HDi 90-2.0 HDi 90 4WD

oe: 0301K2

© INDUSTRIAL METALCAUCHO, S.L.U.

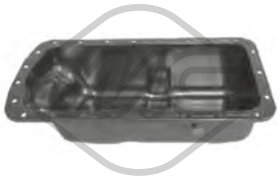

05399
coppa olio 1.8 D-1.9 D-1.9 D 70-1.9 D 70 4WD-1.9 D 4WD-2.0 HDi 90-2.0 HDi 90 4WD

oe: 0301J9

05404
coppa olio 1.9 D-2.0 HDi 90-2.0 HDi 90 4WD

oe: 0301J7

05483
coppa olio 1.8 D-1.9 D-1.9 D 70-1.9 D 70 4WD-1.9 D 4WD-2.0 HDi 90-2.0 HDi 90 4WD

oe: 0301.H9

39564
coppa olio 1.6 16V

oe: 6938465480 -- 0301.L9

50291 N° raccordi: 2
sensore temperatura raffreddamento 1.6 HDi 75-1.6 HDi 90-2.0 HDi 90-2.0 HDi 90 4WD

oe: 1338C1

00667 Dimensioni filettatura: 16x150
tappo coppa olio 1.1 i-1.4-1.4 i-1.6 16V

oe: 016393

02024 Ø 14 mm Ø 22 mm
rondella coppa olio in gomma 1.1 i-1.4-1.4 i-1.6 16V

oe: 0164.54

02050 Ø 14 mm Ø 22 mm
rondella coppa olio 1.8 D-1.8 i-1.9 D-1.9 D 4WD

oe: 031327

02051 Ø 10 mm Ø 21 mm
rondella in rame 1.6 HDi 75-1.6 HDi 90-1.9 D 70-1.9 D-1.9 D 70 4WD-1.9 D 4WD-2.0 HDi 90-2.0 HDi 90 4WD

oe: 0313.40 -- 0313.33

02452 Dimensioni filettatura: 14x125
tappo coppa olio 1.1 i-1.4-1.4 i-1.6 16V-1.8 D-1.8 i-1.8 i 4WD-1.9 D 70-1.9 D-1.9 D 70 4WD-1.9 D 4WD-2.0 HDi 90-2.0 HDi 90 4WD

oe: 0311.18 -- 0311.38

02929 Dimensioni filettatura: M10x1,25
tappo coppa olio 1.6 HDi 75-1.6 HDi 90-1.9 D 70-1.9 D-1.9 D 70 4WD-1.9 D 4WD-2.0 HDi 90-2.0 HDi 90 4WD

oe: 0311.29

05254 Dimensioni filettatura: 14x125
tappo coppa olio 1.8 D-1.8 i-1.8 i 4WD-1.9 D-1.9 D 70-1.9 D 70 4WD-1.9 D 4WD-2.0 HDi 90-2.0 HDi 90 4WD

oe: 0311.28

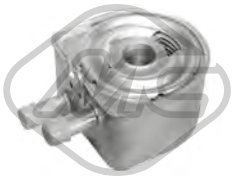

05401
scambiatore di calore 2.0 HDi 90-2.0 HDi 90 4WD

oe: 1103.N1 -- 1103N1

05402
scambiatore di calore 1.9 D-1.9 D 70-1.9 D 70 4WD-1.9 D 4WD

oe: 1103N0

05739
scambiatore di calore 1.6 HDi 75-1.6 HDi 90

oe: 110436 -- 1103.K2

05740
scambiatore di calore 1.6 HDi 75-1.6 HDi 90

oe: 1103.L1 -- 1104.36

03631
decantatore completo con tappo motore 1.8 D-1.9 D

oe: 118095

02335 L: 518 mm
asta livello olio 1.1 i-1.4-1.4 i

oe: 117449 -- 117410

© INDUSTRIAL METALCAUCHO, S.L.U.

04593 L: 490 mm
asta livello olio 1.1 i-1.4-1.4 i

oe: 9651347480 -- 1174.82

04594 L: 529 mm
asta livello olio 2.0 HDi 90

oe: 117461

04596 L: 542 mm
asta livello olio 1.9 D 70 4WD-1.9 D 4WD

oe: 117445

04612 L: 526 mm
asta livello olio 1.9 D-1.9 D 4WD

oe: 117415

04739 L: 515 mm
asta livello olio 1.6 16V

oe: 117464

04741 L: 565 mm
asta livello olio 1.6 HDi 75-1.6 HDi 90

oe: 1174.G2 -- 1174E6

05212 L: 591 mm
asta livello olio 1.6 HDi 75-1.6 HDi 90

oe: 1174.G2 -- 1174E6

05221 L: 570 mm
asta livello olio 1.6 16V

oe: 1174.93 -- 117488

05222 L: 533 mm
asta livello olio 1.9 D 70-1.9 D-1.9 D 70 4WD-1.9 D 4WD

oe: 1174.C0

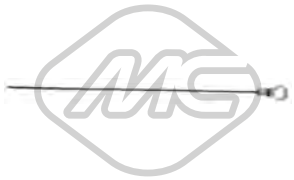

39129 L: 480 mm
asta livello olio 1.6 HDi 75-1.6 HDi 90

oe: 1174.H0

03637
valvola sfiato 1.8 D-1.9 D

oe: 036158

08166
manicotto sfiato 1.8 D-1.9 D

oe: 119248

08167
manicotto sfiato 1.9 D-1.9 D 70-1.9 D 70 4WD-1.9 D 4WD

oe: 119269 -- 119261

08307 L: 186 mm
manicotto sfiato 1.8 D-1.9 D

oe: 118086

08473 L: 68 mm
manicotto sfiato 1.8 D

oe: 1180F8 -- 1180A1

08474
manicotto sfiato 1.9 D 70-1.9 D

oe: 1180G4

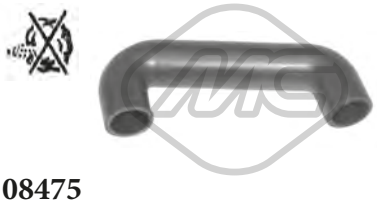

08475
manicotto sfiato 1.9 D 70-1.9 D-1.9 D 70 4WD-1.9 D 4WD

oe: 1180G5

08539
manicotto sfiato 2.0 HDi 90-2.0 HDi 90 4WD

oe: 1192T4

© INDUSTRIAL METALCAUCHO, S.L.U.

08540
manicotto sfiato 2.0 HDi 90-2.0 HDi 90 4WD

oe: 1192R5

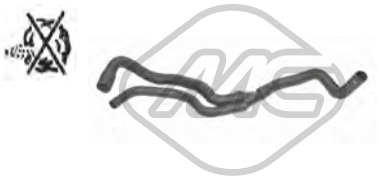

08854
manicotto sfiato 1.8 i-1.8 i 4WD

oe: 118062

Tipo funzionamento: elettrico
93023 N° raccordi: 5
valvola EGR con guarnizione 1.6 HDi 75-1.6 HDi 90

oe: 9672880080 -- 9649358780

00016 Ø 3 mm Ø 7 mm L: 25 mm
tappo ritorno iniettori 1.8 D-1.9 D-1.9 D 70-1.9 D 70 4WD-1.9 D 4WD

oe: 1575.09

03651
coperchio filtro gasolio con anello e clip di chiusura 1.9 D 70-1.9 D 4WD-1.9 D 70 4WD

oe: 1904.27

03761
clip coperchio filtro gasolio 1.9 D 70-1.9 D 4WD-1.9 D 70 4WD

oe: 190426

03835 Ø 94 mm
filtro gasolio completo 2.0 HDi 90-2.0 HDi 90 4WD

oe: 96399841 -- 96387755

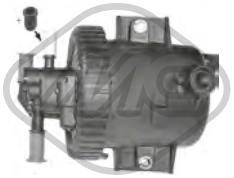

03836 Ø 13,9 mm Ø 78,4 mm L: 65,5 mm
filtro gasolio completo

oe: 1901.65

03876 Ø 155 mm
tappo filtro carburante con guarnizione 1.1 i-1.4-1.4 i-1.6 16V-1.6 HDi 75-1.6 HDi 90-1.8 D-1.8 i-1.8 i 4WD-1.9 D-1.9 D 70-1.9 D 70 4WD-1.9 D 4WD-2.0 HDi 90-2.0 HDi 90 4WD-electrique
oe: 1531.24 -- 1531.20

03884
filtro gasolio 1.9 D 70-1.9 D 4WD-1.9 D 70 4WD

oe: 1911.44

04036 Ø 8 mm
pompa gasolio con valvola non ritorno e beccuccio a 90° 1.8 D-1.9 D

oe: 157973

05392 Ø 110 mm
filtro gasolio 1.6 HDi 75-1.6 HDi 90

oe: 190195 -- 190181

06582
kit iniezione 12 pezzi 1.6 HDi 75

oe: 189173 -- 1610564580

92043 Ø 8 mm Ø 10 mm
tubo carburante 1.9 D 70-1.9 D-1.9 D 70 4WD-1.9 D 4WD

oe: 1579Q4

92044 Ø 6 mm Ø 8 mm
tubo alimentazione carburante 1.9 D 70-1.9 D-1.9 D 70 4WD-1.9 D 4WD

oe: 1573XQ -- 1573YG

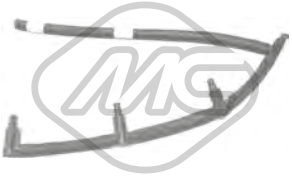

92045
kit tubi iniezione 1.6 HDi 75

oe: 1574Q5

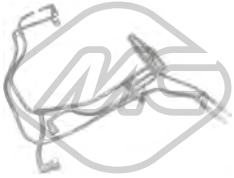

92056
kit tubi iniezione 1.6 HDi 75-1.6 HDi 90

oe: 1574W2

© INDUSTRIAL METALCAUCHO, S.L.U.

SISTEMA DI ALIMENTAZIONE ARIA e TURBO

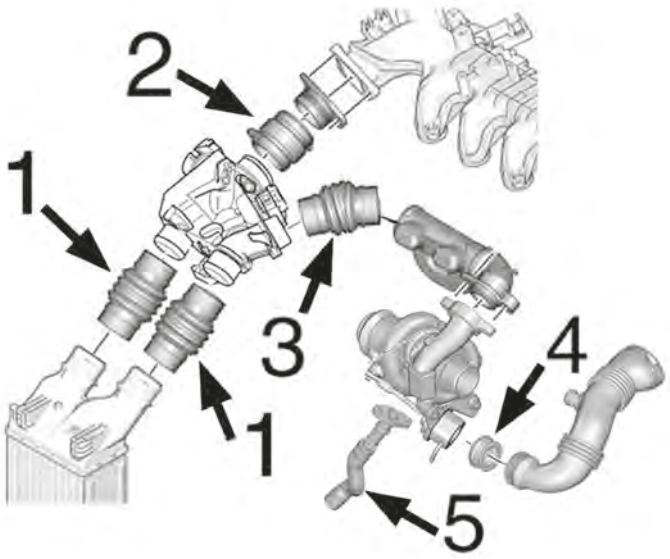

motore 1.6HDi-DV6:

1	09237	manicotto entrata/uscita intercooler lungo 127mm
2	09233	manicotto aria lungo 63mm
4	05134	annello in silicone dalla turbina al manicotto turbo
5	09534	tubo lubrificazione turbo in silicone

C21M1567M1553TURBOP1 CITROËN BERLINGO I/II 07/1996 -04/2008

SISTEMA DI ALIMENTAZIONE ARIA e TURBO

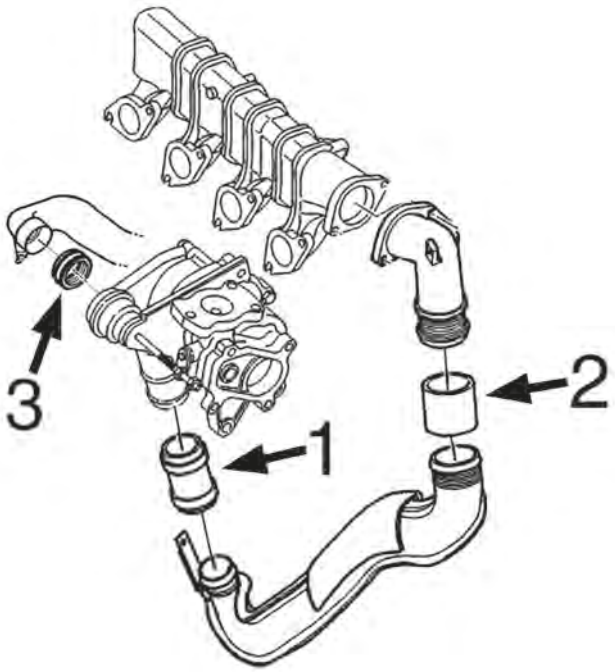

motore 2.0HDi-DW10:

1	09227	manicotto aria fino al modello -'02
	09229	manicotto aria dal modello '02 fino al 4/'04
	09230	manicotto aria dal 4/'04-
2	09235	manicotto aria dal '04/2004-
	09238	manicotto aria fino al '04/04

C21M1567M1553TURBOP2 CITROËN BERLINGO I/II 07/1996 -04/2008

05134
anello in silicone turbo 1.6 HDi 75-1.6 HDi 90

oe: 1434.C8

09227
manicotto aria 2.0 HDi 90-2.0 HDi 90 4WD

oe: 0382.AP

09229
manicotto aria 2.0 HDi 90 4WD-2.0 HDi 90

oe: 0382.AX

© INDUSTRIAL METALCAUCHO, S.L.U.

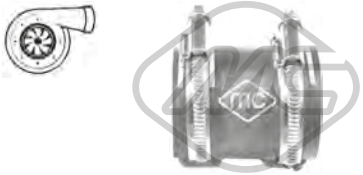

09230 Ø 40 mm L: 66 mm
manicotto aria 2.0 HDi 90-2.0 HDi 90 4WD

oe: 0382.GA -- 0382.CR

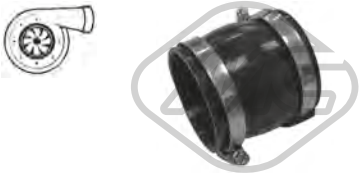

09233 L: 63 mm
manicotto aria 1.6 HDi 75-1.6 HDi 90

oe: 0382.NZ -- 0382.EY

09235 Ø 55 mm L: 67 mm
manicotto aria 2.0 HDi 90-2.0 HDi 90 4WD

oe: 0382.FZ

09236 L: 80 mm
manicotto aria 1.6 HDi 75-1.6 HDi 90

oe: 0382PZ -- 0382FE

09237 L: 127 mm
manicotto entrata/uscita intercooler 1.6 HDi 75-1.6 HDi 90

oe: 9801280580 -- 0382GV

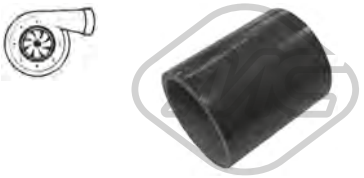

09238 Ø 55 mm L: 67 mm
manicotto aria 2.0 HDi 90

oe: 0382P1

09534
tubo flessibile aria 1.6 HDi 90

oe: 38128 -- 38127

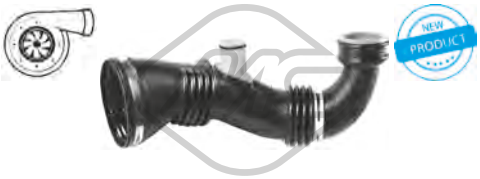

09846
manicotto turbo 1.6 HDi 75-1.6 HDi 90

oe: 1434.E1

92152
tubo lubrificazione turbo 1.6 HDi 75-1.6 HDi 90

oe: 0379.69

© INDUSTRIAL METALCAUCHO, S.L.U.

SOSPENSIONE ANTERIORE e SUPPORTI MOTORE

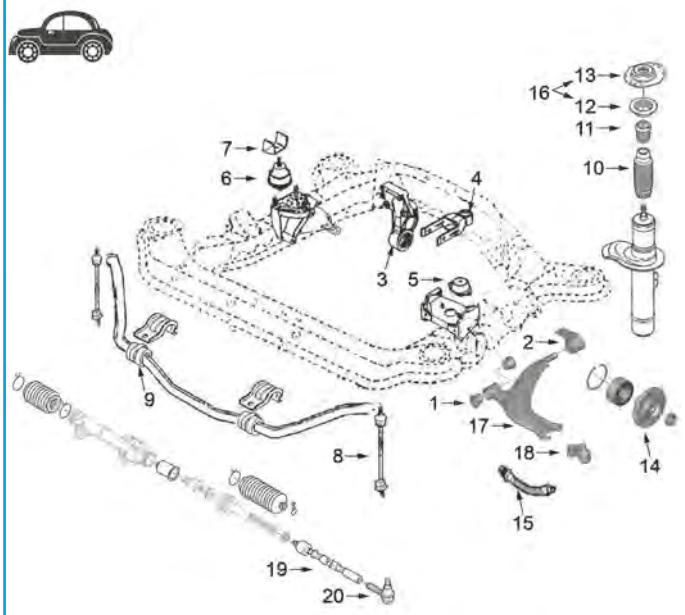

1	00962	silentblock anteriore braccio anteriore
2	00979	silentblock posteriore braccio anteriore fino al '02
	04063	silentblock posteriore braccio anteriore dal '02-
	05948	kit conversione al silentblock rinforzato con corpo in alluminio fino al '02
3	00751	silentblock supporto motore posteriore 1.1 - 1.4 fino al '98
	02869	silentblock supporto motore posteriore 1.8 benzina e 1.9 Diesel fino al '98
	02980	silentblock supporto motore posteriore 1.9 D dal '98 e 2.0 HDi
	04064	silentblock supporto motore posteriore 1.1 - 1.4 dal '98
	05252	supporto motore posteriore completo 1.1-1.4
4	00877	silentblock tirante posteriore motore 1.1 - 1.4
	02871	silentblock tirante posteriore motore 1.8-1.9D-2.0HDi
	04743	tirante posteriore motore completo1.1-1.4-1.6TU
	04745	tirante posteriore motore completo 1.8XU, 1.9XUD, 1.9DW8 fino al '02
	04746	tirante posteriore motore completo 1.9DW8-2.0HDi dal '02-
	05240	tirante posteriore motore completo 1.6HDi dal '02-
5	02786	supporto motore sinistro 1.1 - 1.4
	02794	supporto motore sinistro 1.8-1.7D-1.9D-2.0HDi fino al '02 e 1.6HDi-1.9DW8-2.0HDi dal '02-
6	00697	supporto motore destro (idraulico - 650 g) 1.1 - 1.4 e 1.8 fino al '02
	02309	supporto motore destro (idraulico - 950 g) 1.7D-1.9D-2.0HDi fino al '02 e 1.6HDi-1.9DW8-2.0HDi dal '02-
7	02884	paracolpo superiore supporto motore destro fino al '99
	04058	paracolpo superiore supporto motore destro dal '99-
8	02937	bielletta barra stabilizzatrice
9	02412	boccola barra stabilizzatrice per barra da Ø 21 mm
	02932	boccola barra stabilizzatrice per barra da Ø 22 mm
10	02933	tampone ammortizzatore
11	02934	tampone in poliuretano dal '98
	02971	tampone in poliuretano fino al '97
12	04181	cuscinetto
13	02935	supporto ammortizzatore destro e sinistro
14	90012	mozzo ruota anteriore
15	96015	tubo freno anteriore
16	06058	kit supporto ammortizzatore con cuscinetto
17	52008	braccio sospensione anteriore destro 1.6/16v - 1.6HDI - 2.0HDI
	52010	braccio sospensione anteriore sinistro 1.6/16v - 1.6HDI - 2.0HDI
	52040	braccio sospensione anteriore sinistro 1.1-1.4.1.8-1.8D-1.9D
	52042	braccio sospensione anteriore sinistro 1.1-1.4.1.8-1.8D-1.9D
18	53007	testina braccio sospensione anteriore Ø18mm
	53021	testina braccio sospensione anteriore Ø16mm
19	53030	tirante assiale ambo i lati
20	53001	testina barra accoppiamento ambo i lati

C21M1567M1553SOPDP1 CITROËN BERLINGO I/II 07/1996 -04/2008

© INDUSTRIAL METALCAUCHO, S.L.U.

SOSPENSIONE POSTERIORE

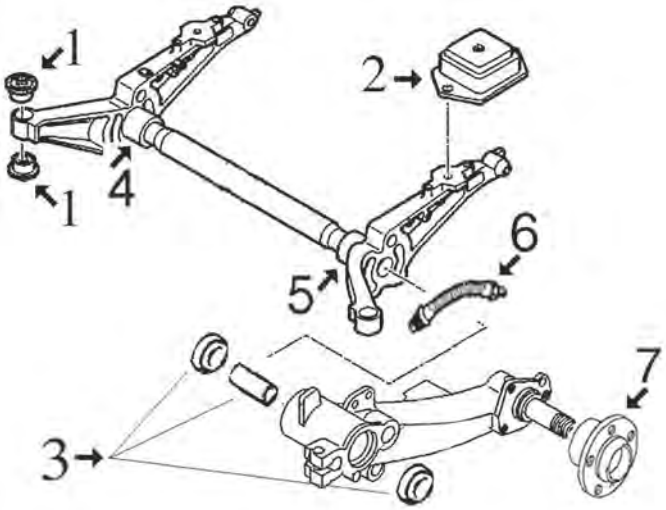

tutti i modelli:

1	04247	silentblock ponte posteriore
2	02936	supporto posteriore ponte
3	04414	kit riparazione braccio posteriore completo di cuscinetti, guarnizioni e boccole
4	04552	asse braccio posteriore destro
5	04551	asse braccio posteriore sinistro
6	96016	tubo freno posteriore (255 mm)
7	90109	mozzo ruota con cuscinetto e sensore ABS di 29 denti (fino al modello -'02)
	90118	mozzo ruota con cuscinetto e sensore ABS magnetico (dal modello '02-)

C21M1567M1553SOPTP1 CITROËN BERLINGO I/II 07/1996 -04/2008

ARTICOLAZIONE LEVA CAMBIO

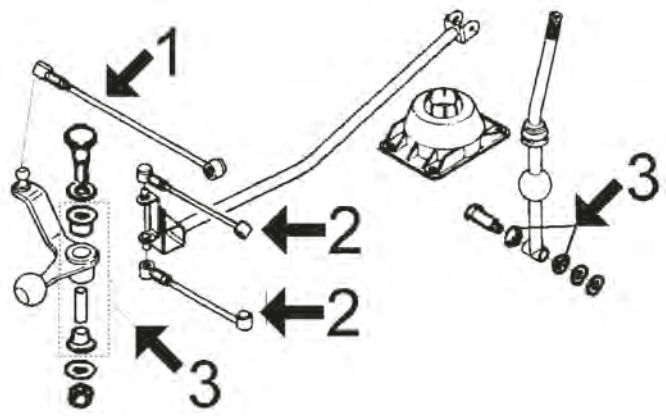

1	02866	bielletta cambio, 2 giunti di 13mm
	04420	bielletta rinvio cambio, 1 giunto da 10mm e altro da 13mm
	05494	bielletta rinvio cambio, 2 giunti da 10mm
2	02865	bielletta cambio velocità REGOLABILE MA-BE3R e BE4R
	06150	bielletta FISSA cambio selezione di velocità MABE3R e BE4R
3	04990	articolazione rinvio cambio completo di boccole 1.1- 1.4 TU (cambio MA)
	04991	articolazione rinvio cambio completo di boccole dal '01-, 1.8-1.9D-2.0HDi (cambio BE4R)
	04992	articolazione rinvio cambio completo di boccole dal '01-, 1.8-1.9D-2.0HDi (cambio BE4R)
4	02400	boccola asta leva cambio

C21M1567M1553APCP1 CITROËN BERLINGO I/II 07/1996 -04/2008

00694 Ø 70 mm
silentblock supporto motore [posteriore] 1.8 D

oe: 1809.17

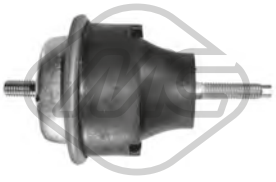

00697
supporto motore [anteriore Dx] 1.8 i-1.8 i 4WD

oe: 1844.75 -- 1844.42

006971
supporto motore NON idraulico [anteriore Dx] 1.8 i-1.8 i 4WD

oe: 1844.75 -- 1844.42

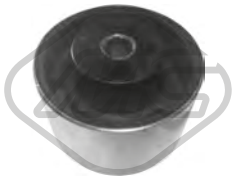

00751 Ø 65 mm
silentblock supporto motore [posteriore] 1.1 i-1.4-1.4 i-1.6 16V-1.8 D-1.8 i-1.8 i 4WD-1.9 D-1.9 D 4WD-2.0 HDi 90-electrique

oe: 1844.54

00877 Ø 12 mm Ø 30 mm
silentblock tirante motore [Sx] 1.4-1.4 i

oe: 1809.04

02309
supporto motore [anteriore Dx] 1.9 D-2.0 HDi 90

oe: 96171996 -- 182723

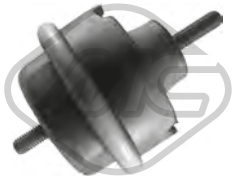

023091
supporto motore NON idraulico [Dx] 1.9 D-2.0 HDi 90

oe: 96171996 -- 182723

02786 L: 52 mm
supporto motore [Sx] 1.1 i-1.4 i

oe: 1844.51

02794
supporto motore [Sx] 1.6 16V-1.6 HDi 75-1.6 HDi 90-1.8 D-1.8 i-1.8 i 4WD-1.9 D 70-1.9 D 70 4WD-1.9 D-1.9 D 4WD-2.0 HDi 90-2.0 HDi 90 4WD

oe: 1844.68

02869 Ø 10 mm Ø 70 mm L: 40| 53 mm
silentblock supporto motore [posteriore] 1.8 D-1.8 i-1.9 D-1.9 D 70-2.0 HDi 90

oe: 1807.47 -- 1809.17

02871 Ø 10 mm Ø 29.9 mm
silentblock tirante motore [posteriore] 1.8 D-1.8 i-1.8 i 4WD-1.9 D-1.9 D 70-1.9 D 70 4WD-1.9 D 4WD-2.0 HDi 90-2.0 HDi 90 4WD

oe: 180922

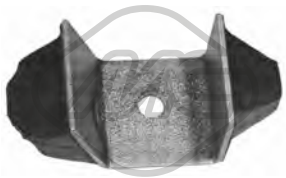

02884 L: 112 mm
paracolpo supporto motore [Dx] 1.1 i-1.4-1.4 i-1.6 16V-1.8 D-1.8 i-1.8 i 4WD-1.9 D 70-1.9 D-1.9 D 70 4WD-1.9 D 4WD-2.0 HDi 90-2.0 HDi 90 4WD

oe: 1844.25

02980 Ø 10 mm Ø 70 mm
silentblock supporto motore [posteriore anteriore] 1.8 D-1.8 i-1.8 i 4WD-1.9 D 70-1.9 D 70 4WD-1.9 D-1.9 D 4WD-2.0 HDi 90-2.0 HDi 90 4WD

oe: 1809.21

04058
paracolpo supporto motore [anteriore Dx] 1.1 i-1.4 i-1.6 16V-1.6 HDi 75-1.6 HDi 90-1.9 D 70-1.9 D 70 4WD-1.9 D-1.9 D 4WD-2.0 HDi 90-2.0 HDi 90 4WD

oe: 1844A7 -- 184488

04064 Ø 10 mm Ø 65 mm
silentblock supporto motore [posteriore] 1.1 i-1.4-1.4 i

oe: 180921 -- 180929

04732 L: 167,75 mm
supporto motore [Dx] 1.6 HDi 75-1.6 HDi 90

oe: 1807.GF

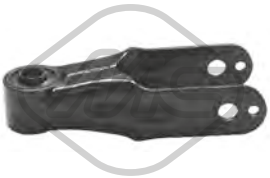

04743 Ø 12 mm Ø 30 mm
supporto motore [posteriore] 1.1 i-1.4-1.4 i

oe: 1806.08

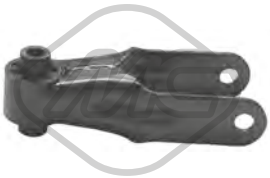

04745 Ø 10 mm
supporto motore [posteriore] 1.8 D-1.8 i-1.9 D-2.0 HDi 90

oe: 1854.24

04746 Ø 12 mm
supporto motore [posteriore] 1.6 16V-1.9 D 70-1.9 D-1.9 D 70 4WD-1.9 D 4WD-2.0 HDi 90-2.0 HDi 90 4WD

oe: 1806.16 -- 1806.49

05240 L: 157 mm
tirante motore [posteriore] 1.6 HDi 75-1.6 HDi 90

oe: 1806.71

05252 Ø 10 mm Ø 65 mm
supporto motore [posteriore] 1.1 i-1.4-1.4 i

oe: 1807Q6 -- 1807P0

© INDUSTRIAL METALCAUCHO, S.L.U.

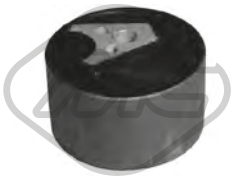

05661
supporto motore [posteriore] 1.6 HDi 90-1.6 HDi 75

oe: 180944

57718
supporto motore [Dx in alto] 1.6 HDi 75

oe: 1807GE -- 1807.GE

57720
supporto motore [Dx in alto] 1.6 HDi 75

oe: 1807GE -- 1807.GE

00962 Ø 12 mm Ø 33 mm
silentblock braccio sospensione [Assale anteriore inferiore] 1.1 i-1.4 i-1.6 16V-1.8 D-1.8 i-1.9 D 70-1.9 D-1.9 D 70 4WD-1.9 D 4WD-2.0 HDi 90

oe: 3520.H4 -- 3523.75

00979 Ø 19 mm
silentblock braccio sospensione [Assale anteriore inferiore] 1.1 i-1.4 i-1.6 16V-1.8 D-1.8 i-1.9 D 70-1.9 D-1.9 D 70 4WD-1.9 D 4WD-2.0 HDi 90

oe: 352375 -- 96097927

02411 Ø 19 mm
boccola barra stabilizzatrice [Assale anteriore] 1.1 i-1.4-1.4 i-1.6 HDi 90-1.6 16V-1.6 HDi 75-1.8 i-1.8 i 4WD-1.8 D-1.9 D 70-1.9 D 70 4WD-1.9 D-1.9 D 4WD-2.0 HDi 90-2.0 HDi 90 4WD-electrique
oe: 96158745

02412 Ø 21 mm
boccola barra stabilizzatrice [Assale anteriore] 1.1 i-1.4-1.4 i-1.6 16V-1.6 HDi 75-1.6 HDi 90-1.8 D-1.8 i-1.8 i 4WD-1.9 D-1.9 D 70-1.9 D 70 4WD-1.9 D 4WD-2.0 HDi 90-2.0 HDi 90 4WD-electrique
oe: 5094.70 -- 5094.65

02691 Ø 24 mm
boccola barra stabilizzatrice [Assale anteriore]

oe: 5094.84 -- 96051398

02932 Ø 22 mm
boccola barra stabilizzatrice [Assale anteriore] 1.1 i-1.4 i-1.6 16V-1.6 HDi 75-1.6 HDi 90-1.8 D-1.8 i-1.8 i 4WD-1.9 D-1.9 D 70-1.9 D 70 4WD-1.9 D 4WD-2.0 HDi 90-2.0 HDi 90 4WD-electrique
oe: 5094.54 -- 5094.77

02936 Ø 12.8 mm L: 142 mm
silentblock ponte [posteriore] 1.1 i-1.4-1.4 i-1.6 16V-1.6 HDi 75-1.6 HDi 90-1.8 D-1.8 i-1.8 i 4WD-1.9 D-1.9 D 70-1.9 D 70 4WD-1.9 D 4WD-2.0 HDi 90-2.0 HDi 90 4WD-electrique
oe: 5152.62

02937 L: 300 mm
bielletta barra stabilizzatrice [Assale anteriore] 1.1 i-1.4 i-1.6 16V-1.6 HDi 75-1.6 HDi 90-1.8 D-1.8 i-1.8 i 4WD-1.9 D-1.9 D 70-1.9 D 70 4WD-1.9 D 4WD-2.0 HDi 90-2.0 HDi 90 4WD-electrique
oe: 5087.61 -- 5087.46

02977
supporto braccio sospensione [anteriore] 1.1 i-1.4-1.4 i-1.6 16V-1.8 D-1.8 i-1.8 i 4WD-1.9 D 70-1.9 D-1.9 D 70 4WD-1.9 D 4WD-2.0 HDi 90-2.0 HDi 90 4WD-electrique
oe: 5131.70

02978
supporto braccio sospensione [posteriore] 1.1 i-1.4-1.4 i-1.6 16V-1.8 D-1.8 i-1.8 i 4WD-1.9 D 70-1.9 D-1.9 D 70 4WD-1.9 D 4WD-2.0 HDi 90-2.0 HDi 90 4WD-electrique
oe: 5131.69

04063 Ø 19 mm
silentblock braccio sospensione [Assale anteriore] 1.1 i-1.4-1.4 i-1.6 16V-1.6 HDi 75-1.6 HDi 90-1.8 D-1.8 i-1.8 i 4WD-1.9 D-1.9 D 70-1.9 D 70 4WD-1.9 D 4WD-2.0 HDi 90-2.0 HDi 90 4WD-electrique
oe: 3523.83

04247 Ø 12,3 mm Ø 47 mm
silentblock ponte [Assale posteriore] 1.6 HDi 75-1.6 HDi 90-1.8 i-1.8 i 4WD-1.9 D-2.0 HDi 90

oe: 5131.47

04414
kit riparazione braccio posteriore [Assale posteriore] 1.1 i-1.4-1.4 i-1.6 16V-1.6 HDi 90-1.6 HDi 75-1.8 i-1.8 D-1.9 D-1.9 D 70-2.0 HDi 90-electrique

oe: 5132.73 -- 5132.60

04551 Ø 36 mm Ø 50 mm L: 197 mm
asse braccio sospensione [Assale posteriore Sx] 1.1 i-1.4-1.4 i-1.6 16V-1.6 HDi 75-1.6 HDi 90-1.8 D-1.8 i-1.8 i 4WD-1.9 D 70-1.9 D-1.9 D 70 4WD-1.9 D 4WD-2.0 HDi 90-2.0 HDi 90 4WD-electrique
oe: 514898

04552 Ø 31 mm Ø 50 mm L: 197 mm
asse braccio sospensione [Assale posteriore Dx] 1.1 i-1.4-1.4 i-1.6 16V-1.6 HDi 75-1.6 HDi 90-1.8 D-1.8 i-1.8 i 4WD-1.9 D 70-1.9 D-1.9 D 70 4WD-1.9 D 4WD-2.0 HDi 90-2.0 HDi 90 4WD-electrique
oe: 514898

© INDUSTRIAL METALCAUCHO, S.L.U.

05909 Ø 24 mm
boccola barra stabilizzatrice [Assale anteriore] 1.6 16V-1.6 HDi 75-1.6 HDi 90

oe: 5094.E4

05920 Ø 24,5 mm
boccola barra stabilizzatrice [Assale anteriore] 1.6 16V-1.6 HDi 90

oe: 5094.E7 -- 5094.E6

05948
kit modifica silentblock braccio (rinforzato) [Assale anteriore] 1.1 i-1.4 i-1.8 D-1.8 i-1.8 i 4WD-1.9 D-1.9 D 70-1.9 D 70 4WD-1.9 D 4WD-2.0 HDi 90

oe:

06762 Ø 20.5 mm
barra torsione [Assale posteriore Sx] 1.1 i-1.4-1.4 i-1.6 16V-1.6 HDi 75-1.6 HDi 90-1.8 D-1.8 i-1.8 i 4WD-1.9 D-1.9 D 70-1.9 D 70 4WD-1.9 D 4WD-2.0 HDi 90-2.0 HDi 90 4WD-electrique
oe: 5150.64

06763 Ø 20.5 mm
barra torsione [Assale posteriore Dx] 1.1 i-1.4-1.4 i-1.6 16V-1.6 HDi 75-1.6 HDi 90-1.8 D-1.8 i-1.8 i 4WD-1.9 D-1.9 D 70-1.9 D 70 4WD-1.9 D 4WD-2.0 HDi 90-2.0 HDi 90 4WD-electrique
oe: 5150.67

06764 Ø 21 mm
barra stabilizzatrice [Assale posteriore] 1.1 i-1.4-1.4 i-1.6 16V-1.6 HDi 75-1.6 HDi 90-1.8 D-1.8 i-1.8 i 4WD-1.9 D-1.9 D 70-1.9 D 70 4WD-1.9 D 4WD-2.0 HDi 90-2.0 HDi 90 4WD-electrique
oe: 5170.A1

06774 Ø 19 mm
barra stabilizzatrice [Assale posteriore] 1.1 i-1.4-1.4 i

oe:

52008 Ø 18 mm
braccio sospensione [Assale anteriore Dx] 1.6 16V-1.6 HDi 75-1.6 HDi 90-2.0 HDi 90-2.0 HDi 90 4WD

oe: 3521.L4 -- 3521.F3

52010 Ø 17.5 mm
braccio sospensione [Assale anteriore Sx] 1.6 16V-1.6 HDi 75-1.6 HDi 90-2.0 HDi 90-2.0 HDi 90 4WD

oe: 3520Q3 -- 3520J3

52040 Ø 16 mm
braccio sospensione [Assale anteriore Sx] 1.1 i-1.4-1.4 i-1.8 D-1.8 i-1.8 i 4WD-1.9 D-1.9 D 70-1.9 D 70 4WD-1.9 D 4WD

oe: 3520H5

52042 Ø 16 mm
braccio sospensione [Assale anteriore Dx] 1.1 i-1.4-1.4 i-1.8 D-1.8 i-1.8 i 4WD-1.9 D-1.9 D 70-1.9 D 70 4WD-1.9 D 4WD

oe: 3521.E3 -- 3521.E5

53007 Ø 18 mm
testina sospensione [Assale anteriore] 1.1 i-1.4-1.4 i-1.6 16V-1.8 D-1.8 i-1.8 i 4WD-1.9 D-1.9 D 70-1.9 D 70 4WD-1.9 D 4WD

oe: 3640.51 -- 3640.50

53021 Ø 16 mm
testina sospensione [Assale anteriore] 1.1 i-1.4-1.4 i-1.6 16V-1.6 HDi 75-1.6 HDi 90-1.8 D-1.8 i-1.8 i 4WD-1.9 D-1.9 D 70-1.9 D 70 4WD-1.9 D 4WD-2.0 HDi 90-2.0 HDi 90 4WD
oe: 1607295180 -- 1607295280

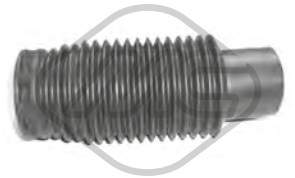

02933
cuffia ammortizzatore [Assale anteriore] 1.1 i-1.4-1.4 i-1.6 16V-1.6 HDi 75-1.6 HDi 90-1.8 D-1.8 i-1.8 i 4WD-1.9 D-1.9 D 70-1.9 D 70 4WD-1.9 D 4WD-2.0 HDi 90-2.0 HDi 90 4WD-electrique
oe: 525413

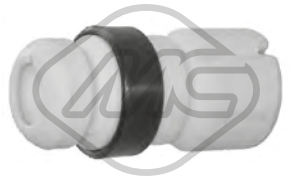

02934
tampone ammortizzatore in poliuretano [Assale anteriore] 1.1 i-1.4 i-1.6 16V-1.6 HDi 75-1.6 HDi 90-1.8 D-1.8 i-1.9 D-1.9 D 70-1.9 D 4WD-1.9 D 70 4WD-2.0 HDi 90-electrique
oe: 5033.40

02935
supporto ammortizzatore [Assale anteriore bilaterale] 1.1 i-1.4 i-1.6 16V-1.6 HDi 90-1.8 D-1.8 i-1.8 i 4WD-1.9 D-1.9 D 70-1.9 D 70 4WD-1.9 D 4WD-2.0 HDi 90-2.0 HDi 90 4WD-electrique
oe: 5038.62 -- 5038.64

02971 L: 97 mm
tampone ammortizzatore [Assale anteriore] 1.1 i-1.4 i-1.6 16V-1.8 D-1.8 i-1.8 i 4WD-1.9 D-1.9 D 70-1.9 D 70 4WD-1.9 D 4WD-2.0 HDi 90-electrique

oe: 5254.31 -- 5033C8

04181 Ø 65 mm Ø 100 mm
cuscinetto supporto ammortizzatore [Assale anteriore bilaterale] 1.1 i-1.4-1.4 i-1.6 16V-1.6 HDi 75-1.6 HDi 90-1.8 D-1.8 i-1.8 i 4WD-1.9 D-1.9 D 70-1.9 D 70 4WD-1.9 D 4WD-2.0 HDi 90-2.0 HDi 90
oe: 5035.58 -- 5035.63

© INDUSTRIAL METALCAUCHO, S.L.U.

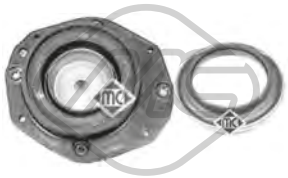

06058
kit supporto ammortizzatore [Assale anteriore] 1.1 i-1.4 i-1.6 16V-1.8 D-1.8 i-1.9 D-1.9 D 70-2.0 HDi 90

oe: 5038.24 -- 5038.23

06246
tampone ammortizzatore [Assale posteriore] 1.4 i-1.6 16V-1.8 D-1.8 i-1.9 D 70-1.9 D-1.9 D 70 4WD-2.0 HDi 90

oe: 516663

06266
cuffia tampone ammortizzatore [Assale anteriore bilaterale] 1.1 i-1.4 i-1.6 16V-1.8 D-1.8 i-1.8 i 4WD-1.9 D-1.9 D 70-1.9 D 70 4WD-1.9 D 4WD-2.0 HDi 90-electrique
oe: 5254.31 -- 5033C8

06681 Ø 14 mm Ø 119|64,5 mm
supporto ammortizzatore [Assale anteriore bilaterale] 1.4

oe: 5038.F7

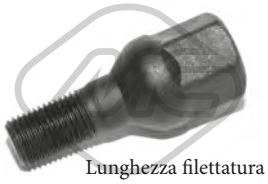

Lunghezza filettatura [mm]: 17
05454 Filetto esterno [mm]: M 12 x 1,25
colonnetta ruota [anteriore e posteriore] 1.1 i-1.4 i-1.6 16V-1.6 HDi 75-1.6 HDi 90-1.8 D-1.8 i-1.8 i 4WD-1.9 D-1.9 D 70-1.9 D 70 4WD-1.9 D 4WD-2.0 HDi 90-2.0 HDi 90 4WD-electrique
oe: 5405.35

Lunghezza filettatura [mm]: 18
05455 Filetto esterno [mm]: M 12 x 1,25
colonnetta ruota [anteriore e posteriore] 1.1 i-1.4 i-1.6 16V-1.6 HDi 75-1.6 HDi 90-1.8 D-1.8 i-1.8 i 4WD-1.9 D-1.9 D 70-1.9 D 70 4WD-1.9 D 4WD-2.0 HDi 90-2.0 HDi 90 4WD-electrique
oe: 5405.72 -- 5405.84

Ø 128.5 mm
N° denti: 25
90012 H: 66 mm
mozzo ruota [Assale anteriore bilaterale] 1.1 i-1.4-1.4 i-1.6 16V-1.6 HDi 75-1.6 HDi 90-1.8 D-1.8 i-1.8 i 4WD-1.9 D-1.9 D 70-1.9 D 70 4WD-1.9 D 4WD-2.0 HDi 90-2.0 HDi 90 4WD-electrique
oe: 3307.72 -- 3307.85

Ø 128 mm
N° denti: 29
90109 H: 59 mm
mozzo ruota [Assale post. bilaterale] 1.8 i

oe: 3748.43 -- 3748.44

Ø 128 mm
90118 H: 32 mm
mozzo ruota [Assale post. bilaterale] 1.1 i-1.4-1.4 i-1.6 16V-1.6 HDi 75-1.6 HDi 90-1.8 D-1.8 i-1.8 i 4WD-1.9 D-1.9 D 70-1.9 D 70 4WD-1.9 D 4WD-2.0 HDi 90-2.0 HDi 90 4WD-electrique
oe: 374888

74007 Ø 82 mm
cuscinetto ruota [Assale posteriore] 1.1 i-1.4-1.4 i-1.6 16V-1.6 HDi 75-1.6 HDi 90-1.8 D-1.8 i-1.8 i 4WD-1.9 D 70-1.9 D-1.9 D 70 4WD-1.9 D 4WD-2.0 HDi 90-2.0 HDi 90 4WD-electrique
oe: 96129301 -- 95590022

74078 Ø 82 mm
cuscinetto ruota [Assale anteriore] BERLINGO 1.4-1.6 HDi 75

oe: 1606623580 -- 3350-97

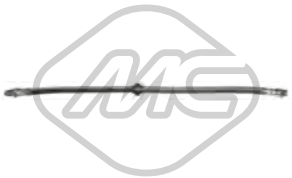

96015 L: 470 mm
tubo freno [Assale anteriore bilaterale] 1.1 i-1.4 i-1.6 16V-1.6 HDi 75-1.6 HDi 90-1.8 D-1.8 i-1.8 i 4WD-1.9 D-1.9 D 70-1.9 D 70 4WD-1.9 D 4WD-2.0 HDi 90-2.0 HDi 90 4WD-electrique
oe: 480685 -- 480691

96016 L: 255 mm
tubo freno [Assale post. bilaterale] 1.1 i-1.4 i-1.6 16V-1.8 D-1.8 i-1.9 D 70-1.9 D-1.9 D 4WD-2.0 HDi 90-electrique

oe: 480686

Ø 35 - 84 mm
01113 kit **00113**
kit cuffia trasmissione [lato ruota Assale anteriore bilaterale] 1.6 16V-1.6 HDi 75-1.6 HDi 90-1.8 D-1.8 i-1.9 D-1.9 D 70-1.9 D 70 4WD-1.9 D 4WD-2.0 HDi 90
oe: 329331

Ø 34 - 76 mm
01213 kit **00213**
kit cuffia trasmissione [sul lato del cambio Assale anteriore bilaterale]

oe: 3287.81

Ø 35 - 87 mm
01222 kit **00222**
kit cuffia trasmissione [lato ruota Assale anteriore bilaterale] 1.6 16V-1.8 D-1.8 i-1.8 i 4WD-1.9 D 70-1.9 D 70 4WD-1.9 D-1.9 D 4WD-2.0 HDi 90

oe: 3293.03

Ø 35 - 70 mm
01228 kit **00228**
kit cuffia trasmissione [sul lato del cambio] 1.4 i-1.4-1.6 HDi 75-1.6 HDi 90-2.0 HDi 90-2.0 HDi 90 4WD

oe: 3287.A9 -- 964777918

Ø 34 - 76 mm
01427 kit **00427**
kit cuffia trasmissione [lato ruota Assale anteriore bilaterale] 1.1 i-1.4 i-1.8 i-1.9 D-1.9 D 70-1.9 D 70 4WD-1.9 D 4WD-2.0 HDi 90-2.0 HDi 90 4WD

oe: 329320

© INDUSTRIAL METALCAUCHO, S.L.U.

Ø 27 - 62 mm

01428 kit **00428**

kit cuffia trasmissione [sul lato del cambio Assale anteriore bilaterale] 1.1 i-1.4 i-1.6 16V-1.8 D-1.8 i-1.9 D-1.9 D 70-1.9 D 70 4WD-1.9 D 4WD-2.0 HDi 90-2.0 HDi 90 4WD

oe: 328793 -- 328788

Ø 23 - 85 mm

01432 kit **00432**

kit cuffia trasmissione [lato ruota Assale anteriore bilaterale]

oe: 7701467125 -- 7701034800

Ø 20 - 80 mm

01493E kit

kit cuffia trasmissione (montare con cono) [lato ruota] 1.6 16V-1.8 D-1.8 i-1.8 i 4WD-1.9 D-1.9 D 70

oe:

Ø 22 - 82 mm

01521 kit **00521**

kit cuffia trasmissione [lato ruota Assale anteriore bilaterale] 1.1 i-1.4 i-1.6 16V

oe: 329305

Ø 20 - 70 mm

01533 kit

kit cuffia trasmissione [sul lato del cambio Assale anteriore bilaterale] 1.4 i

oe: 95619709 -- 3287.74

Ø 11 - 39 mm

00844

cuffia cremagliera servosterzo [Dx] 1.1 i-1.4-1.4 i-1.6 16V-1.6 HDi 90-1.6 HDi 75-1.8 i-1.8 D-1.8 i 4WD-1.9 D 70-1.9 D 70 4WD-1.9 D-1.9 D 4WD-2.0 HDi 90-2.0 HDi 90 4WD-electrique

oe: 4066.16

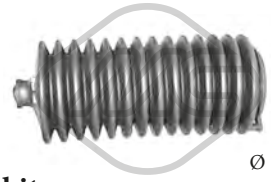

Ø 10 - 40 mm

01268 kit **00268**

kit cuffia cremagliera sterzo 1.1 i-1.4-1.4 i-1.6 16V-1.8 i-1.8 D-1.9 D-1.9 D 70-1.9 D 4WD-2.0 HDi 90

oe: 1610938580 -- 4066.37

Ø 39 - 39 mm

01536C kit

kit cuffia cremagliera sterzo 1.1 i-1.4 i-1.6 16V-1.8 D-1.8 i-1.8 i 4WD-1.9 D-1.9 D 70-1.9 D 4WD-2.0 HDi 90-electrique

oe: 4066.15 -- 4066.22

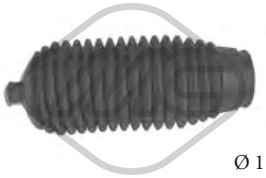

Ø 11 - 42 mm

01648 kit **00648**

kit cuffia cremagliera sterzo [Dx] 1.1 i-1.4 i-1.8 i-1.9 D-1.9 D 70-1.9 D 70 4WD-1.9 D 4WD-2.0 HDi 90-2.0 HDi 90 4WD

oe: 406644

Ø 11 - 42 mm

01740 kit **00740**

kit cuffia cremagliera sterzo [Sx] 1.1 i-1.4 i-1.6 16V-1.6 HDi 75-1.6 HDi 90-1.8 D-1.8 i-1.8 i 4WD-1.9 D-1.9 D 70-1.9 D 70 4WD-1.9 D 4WD-2.0 HDi 90-2.0 HDi 90 4WD

oe: 406643

02926 Ø 152 mm - 6 N° alette

puleggia smorzatore con antivibrante 1.8 D

oe: 0515.G3

02927 Ø 153 mm - 6 N° alette

puleggia smorzatore con antivibrante 1.9 D 70-1.9 D-1.9 D 70 4WD-1.9 D 4WD

oe: 0515.Q6 -- 0515.L7

02928 Ø 153 mm - 6 N° alette

puleggia smorzatore senza antivibrante 1.9 D 70-1.9 D-1.9 D 70 4WD-1.9 D 4WD-2.0 HDi 90-2.0 HDi 90 4WD

oe: 0515V0 -- 0515V6

02931

cuscinetto tendicinghia 1.8 D-1.9 D 70-1.9 D-1.9 D 70 4WD-1.9 D 4WD

oe: 5751.44 -- 5751.81

04440 Ø 143 mm - 6 N° alette

puleggia smorzatore con antivibrante 1.1 i-1.4-1.4 i-1.6 16V

oe: 0515K1 -- 0515P5

04441 Ø 153 mm - 6 N° alette

puleggia smorzatore senza antivibrante

oe: 0515V8 -- 0515V7

04442 Ø 146 mm - 6 N° alette

puleggia smorzatore con antivibrante 1.1 i-1.4-1.4 i

oe: 0515.P1 -- 0515.S1

04460 Ø 140 mm - 5 N° alette

puleggia smorzatore con antivibrante 1.6 16V

oe: 0515.J3

© INDUSTRIAL METALCAUCHO, S.L.U.

04477 Ø 152 mm - 6 N° alette
puleggia smorzatore con antivibrante 1.9 D 70-1.9 D-1.9 D 70 4WD-1.9 D 4WD

oe: 0515.S4 -- 0515.R9

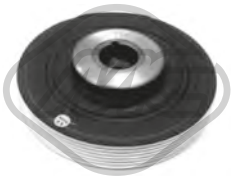

04610 Ø 155 mm - 6 N° alette
puleggia smorzatore con antivibrante 1.9 D 70-1.9 D-1.9 D 70 4WD-1.9 D 4WD-2.0 HDi 90

oe: 0515.R5

05202 Ø 158 mm - 6 N° alette
puleggia smorzatore con antivibrante 1.6 HDi 75-1.6 HDi 90

oe: 0515.T3

05692 Ø 153 mm - 6 N° alette
puleggia smorzatore con antivibrante

oe: 0515V8 -- 0515V7

06000 Ø 163 mm - 6 N° alette
puleggia smorzatore con antivibrante 1.9 D 70-1.9 D-1.9 D 70 4WD-1.9 D 4WD-2.0 HDi 90-2.0 HDi 90 4WD

oe: 0515V0 -- 0515V6

06229 Ø 128 mm - 5 N° alette
puleggia smorzatore senza antivibrante 1.1 i-1.4 i-1.6 16V

oe: 0515.H1 -- 0515.L2

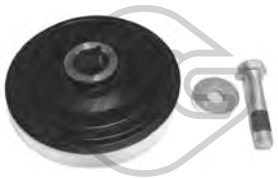

12926 Ø 152 mm - 6 N° alette
kit albero motore senza antivibrante 1.8 D

oe: 0515.G3

12927 Ø 153 mm - 6 N° alette
kit albero motore con antivibrante 1.9 D 70-1.9 D-1.9 D 70 4WD-1.9 D 4WD

oe: 0515.Q6 -- 0515.L7

14440 Ø 143 mm - 6 N° alette
kit albero motore con antivibrante 1.1 i-1.4-1.4 i-1.6 16V

oe: 0515K1 -- 0515P5

14442 Ø 146 mm - 6 N° alette
kit albero motore con antivibrante 1.1 i-1.4-1.4 i

oe: 0515.P1 -- 0515.S1

14477 Ø 152 mm - 6 N° alette
kit albero motore con antivibrante 1.9 D 70-1.9 D-1.9 D 70 4WD-1.9 D 4WD

oe: 0515.S4 -- 0515.R9

15202 Ø 158 mm - 6 N° alette
kit albero motore con antivibrante 1.6 HDi 75-1.6 HDi 90

oe: 0515.T3

15692 Ø 153 mm - 6 N° alette
kit albero motore con antivibrante

oe: 0515V8 -- 0515V7

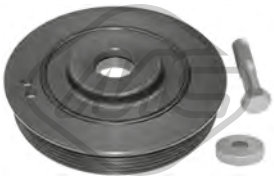

16000 Ø 163 mm - 6 N° alette
kit albero motore con antivibrante 1.9 D 70-1.9 D-1.9 D 70 4WD-1.9 D 4WD-2.0 HDi 90-2.0 HDi 90 4WD

oe: 0515V0 -- 0515V6

04609 Ø 85 mm
cuscinetto tendicinghia 1.8 D

oe: 5751.38

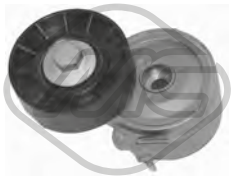

04807 Ø 70 mm
cuscinetto tendicinghia 2.0 HDi 90-2.0 HDi 90 4WD

oe: 96363551 -- 96344657

04826 Ø 60 mm
cuscinetto tendicinghia con a/c 1.8 D-1.8 i-1.8 i 4WD-1.9 D-1.9 D 70-1.9 D 70 4WD-1.9 D 4WD

oe: 5751.30

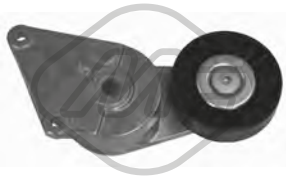

04895 Ø 90 mm
cuscinetto tendicinghia con a/c 1.8 i-1.8 i 4WD

oe: 9609016880 -- 9626365280

© INDUSTRIAL METALCAUCHO, S.L.U.

04916 Ø 17 mm Ø 54.5 mm - 6 N° alette
puleggia alternatore 2.0 HDi 90

oe: 9949627

04928 Ø 59,8 mm
cuscinetto tendicinghia senza a/c 1.9 D 70-1.9 D-1.9 D 70 4WD-1.9 D 4WD

oe: 5751.73

04995 Ø 70 mm
cuscinetto tendicinghia 1.8 D-1.9 D-1.9 D 70-1.9 D 70 4WD-1.9 D 4WD-2.0 HDi 90-2.0 HDi 90 4WD

oe: 5751.29

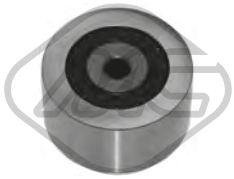

04996 Ø 50 mm
cuscinetto tendicinghia senza a/c 2.0 HDi 90-2.0 HDi 90 4WD

oe: 5751.96 -- 5751.57

05043 Ø 60 mm
cuscinetto tendicinghia 1.9 D 70-1.9 D-1.9 D 70 4WD-1.9 D 4WD

oe: 5751.74

05421 Ø 60 mm
cuscinetto tendicinghia 1.1 i-1.4-1.4 i-1.6 16V

oe: 5751.97 -- 5751.A2

05422 Ø 65 mm
cuscinetto tendicinghia

oe: 5751H6 -- 5751F9

05427 Ø 65 mm
cuscinetto tendicinghia 1.6 16V

oe: 5751.52

05428 Ø 60 mm
cuscinetto tendicinghia 1.1 i-1.4-1.4 i-1.6 16V

oe: 5751.C9 -- 5751.98

05450 Ø 10 mm Ø 60 mm
cuscinetto tendicinghia 1.6 HDi 75-1.6 HDi 90

oe: 5751.F4 -- 5751.87

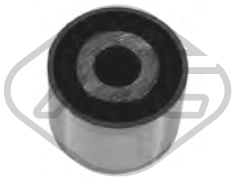

05486 Ø 10 mm Ø 37 mm
cuscinetto tendicinghia senza a/c 1.9 D-1.9 D 70-1.9 D 70 4WD-1.9 D 4WD

oe: 5751.62 -- 5751.46

05487 Ø 50 mm
cuscinetto tendicinghia senza a/c 2.0 HDi 90-2.0 HDi 90 4WD

oe: 1613837780 -- 5751.56

05488 Ø 8 mm Ø 60 mm
cuscinetto tendicinghia 1.9 D 70-1.9 D-1.9 D 70 4WD-1.9 D 4WD

oe: 1613838280 -- 575191

05491 Ø 55 mm
cuscinetto tendicinghia 1.6 HDi 75-1.6 HDi 90

oe: 5751.89

06009 Ø 17 mm Ø 54,3 mm - 6 N° alette
puleggia alternatore 1.6 HDi 75-1.6 HDi 90-1.9 D 70-1.9 D-1.9 D 70 4WD-1.9 D 4WD-2.0 HDi 90-2.0 HDi 90 4WD

oe: 5705AS -- 5702E3

06016 Ø 17 mm Ø 54 mm - 6 N° alette
puleggia alternatore 1.6 HDi 75-1.6 HDi 90

oe:

06152 Ø 17 mm Ø 54 mm - 6 N° alette
puleggia alternatore 1.6 HDi 75-1.6 HDi 90-1.9 D 70-1.9 D-1.9 D 70 4WD-1.9 D 4WD-2.0 HDi 90-2.0 HDi 90 4WD

oe:

06196 Ø 60 mm
tendicinghia 1.6 HDi 75-1.6 HDi 90

oe: 5751.F3

© INDUSTRIAL METALCAUCHO, S.L.U.

57150 Ø 60,0 mm
cuscinetto tendicinghia 1.6 HDi 75-1.6 HDi 90

oe: 829.88 -- 0829.88

57151 Ø 60,0 mm
cuscinetto tendicinghia 1.1 i-1.4 i-1.4

oe: 829.90 -- 0829.90

57156 Ø 10,0 mm Ø 60,0 mm
cuscinetto tendicinghia 1.6 HDi 75-1.6 HDi 90

oe: 0830.48

57158 Ø 60,0 mm
cuscinetto tendicinghia 1.6 16V

oe: 0830.62 -- 0829.A1

03697
kit coperchio cinghia distribuzione 1.1 i-1.4 i

oe: 0320.L3 -- 0320.S2

03698
kit coperchio cinghia distribuzione 1.8 D-1.9 D

oe: 0320.F9 -- 0320.H3

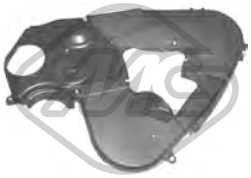

03699
kit coperchio cinghia distribuzione 2.0 HDi 90-2.0 HDi 90 4WD

oe: 0320.S7 -- 0320.N5

03700
kit coperchio cinghia distribuzione 1.9 D 70-1.9 D-1.9 D 70 4WD-1.9 D 4WD

oe: 0320.N4 -- 0320.N3

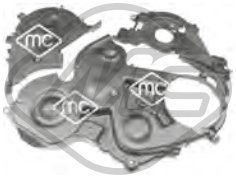

03871
kit coperchio cinghia distribuzione 1.6 HDi 75-1.6 HDi 90

oe: 0320.T6 -- 0320.W5

03872
kit coperchio cinghia distribuzione 1.4-1.4 i-1.6 HDi 75-1.6 HDi 90

oe: 0320.S9 -- 0320.T1

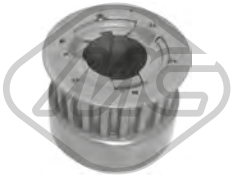

05329
pignone smorzatore 1.9 D-1.9 D 4WD

oe: 0513.74

05330 Ø 70 mm
pignone distribuzione 2.0 HDi 90-2.0 HDi 90 4WD

oe: 0513.A9 -- 0513.A2

05350 Ø 29,9 mm Ø 100,4 mm
corona albero a camme 1.6 HDi 75-1.6 HDi 90

oe: 9810698080 -- 9656584580

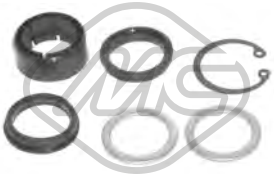

00287
kit boccole cremagliera sterzo 1.1 i-1.4 i-1.6 16V-1.8 D-1.8 i-1.9 D 70-1.9 D-1.9 D 4WD-2.0 HDi 90-2.0 HDi 90 4WD

oe: 7903053527 -- 7910033422

00816
ammortizzatore sterzo [Assale anteriore] 1.1 i-1.4 i-1.6 16V-1.8 D-1.8 i 4WD-1.8 i-1.9 D 70-1.9 D

oe: 401144

02410 Ø 12 mm Ø 22 mm
silentblock ammortizzatore sterzo con idroguida 1.1 i-1.4-1.4 i-1.6 16V-1.6 HDi 90-1.6 HDi 75-1.8 i-1.8 D-1.8 i 4WD-1.9 D 70-1.9 D 70 4WD-1.9 D-1.9 D 4WD-2.0 HDi 90-2.0 HDi 90 4WD-electrique
oe: 95644954 -- 4059.07

02911 Ø 12 mm Ø 24 mm
silentblock ammortizzatore sterzo con idroguida 1.1 i-1.4-1.4 i-1.6 16V-1.6 HDi 90-1.6 HDi 75-1.8 i-1.8 D-1.8 i 4WD-1.9 D 70-1.9 D 70 4WD-1.9 D-1.9 D 4WD-2.0 HDi 90-2.0 HDi 90 4WD-electrique
oe: 4059.11 -- 4059.10

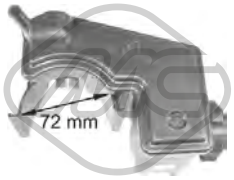

03777
serbatoio liquido servosterzo

oe:

© INDUSTRIAL METALCAUCHO, S.L.U.

05459
piantone sterzo con servosterzo [Assale anteriore] 1.1 i-1.4 i-1.6 16V-1.8 D-1.8 i-1.8 i 4WD-1.9 D-1.9 D 70-1.9 D 70 4WD-1.9 D 4WD-2.0 HDi 90

oe: 4103.G3

05460
paintone sterzo con servosterzo [Assale anteriore] 1.4-1.4 i-1.6 16V-1.6 HDi 75-1.6 HDi 90-1.8 i-2.0 HDi 90 4WD

oe: 4103.H4

05906
piantone sterzo 1.1 i-1.4-1.4 i-1.6 16V-1.6 HDi 75-1.6 HDi 90-1.8 D-1.8 i-1.8 i 4WD-1.9 D-1.9 D 70-1.9 D 70 4WD-1.9 D 4WD-2.0 HDi 90-2.0 HDi 90 4WD-electrique
oe: 4103.G1

53001 L: 90 mm
testina barra accoppiamento [Assale anteriore bilaterale] 1.1 i-1.4-1.4 i-1.6 16V-1.6 HDi 75-1.6 HDi 90-1.8 D-1.8 i-1.8 i 4WD-1.9 D-1.9 D 70-1.9 D 70 4WD-1.9 D 4WD-2.0 HDi 90-2.0 HDi 90 4WD
oe: 1607316180 -- 381750

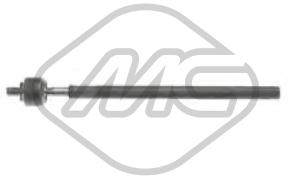

53030 L: 340 mm
tirante assiale [Assale anteriore bilaterale] 1.1 i-1.4-1.4 i-1.6 16V-1.6 HDi 75-1.6 HDi 90-1.8 D-1.8 i-1.8 i 4WD-1.9 D-1.9 D 70-1.9 D 70 4WD-1.9 D 4WD-2.0 HDi 90-2.0 HDi 90 4WD
oe: 3812.C0

02865
bielletta rinvio comando cambio 1.1 i-1.4-1.4 i-1.6 16V-1.6 HDi 75-1.6 HDi 90-1.8 D-1.8 i-1.8 i 4WD-1.9 D-1.9 D 70-1.9 D 70 4WD-1.9 D 4WD-2.0 HDi 90-2.0 HDi 90 4WD-electrique
oe: 2454A3 -- 2454E9

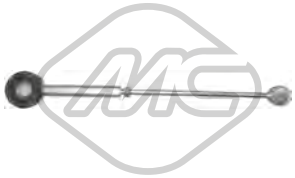

02866
bielletta rinvio comando cambio 1.1 i-1.4-1.4 i-1.6 16V-1.6 HDi 75-1.6 HDi 90-1.8 D-1.8 i-1.8 i 4WD-1.9 D-1.9 D 70-1.9 D 70 4WD-1.9 D 4WD-2.0 HDi 90-2.0 HDi 90 4WD-electrique
oe: 245262 -- 245274

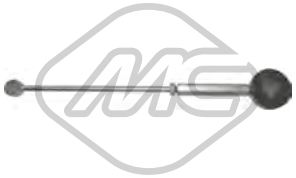

04420
bielletta rinvio comando cambio 1.6 16V-1.6 HDi 75-1.6 HDi 90

oe: 245281

04564
kit paraoli differenziale 1.1 i-1.4 i-1.6 16V-1.8 D-1.8 i-1.8 i 4WD-1.9 D-1.9 D 70-1.9 D 70 4WD-1.9 D 4WD-2.0 HDi 90-electrique

oe: 312144 -- 312146

04990
articolazione rinvio cambio completa con boccole 1.1 i-1.4-1.4 i

oe: 2449.91

04991
articolazione rinvio cambio completa con boccole 1.6 16V-1.6 HDi 75-1.6 HDi 90

oe: 2449.83 -- 2449.36

04992
articolazione rinvio cambio completa con boccole 1.8 i-1.8 i 4WD-1.9 D-1.9 D 70-1.9 D 70 4WD-1.9 D 4WD-2.0 HDi 90

oe: 2449.87 -- 2449.86

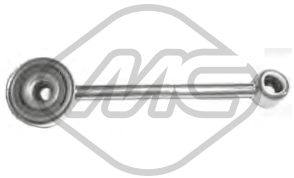

06150
bielletta rinvio comando cambio 1.6 16V-1.6 HDi 75-1.6 HDi 90-1.9 D-1.9 D 70-2.0 HDi 90

oe: 2454F5

02400
rinvio cambio completo con boccole 1.1 i-1.4-1.4 i-1.6 16V-1.6 HDi 75-1.6 HDi 90-1.8 D-1.8 i-1.8 i 4WD-1.9 D-1.9 D 4WD-2.0 HDi 90-electrique

oe: 95634960

02770
copripedale freno 1.1 i-1.4-1.4 i-1.6 16V-1.6 HDi 75-1.6 HDi 90-1.8 D-1.8 i-1.8 i 4WD-1.9 D-1.9 D 70-1.9 D 70 4WD-1.9 D 4WD-2.0 HDi 90-2.0 HDi 90 4WD-electrique
oe: 4504.12

02772
copripedale acceleratore 1.1 i-1.4 i-1.8 i-1.9 D-1.9 D 70-1.9 D 70 4WD-1.9 D 4WD-2.0 HDi 90-2.0 HDi 90 4WD

oe: 160407

03878
bielletta cavo frizione 1.1 i-1.4-1.4 i-1.6 16V-1.6 HDi 75-1.6 HDi 90-1.8 D-1.8 i-1.8 i 4WD-1.9 D-1.9 D 70-1.9 D 70 4WD-1.9 D 4WD-2.0 HDi 90-2.0 HDi 90 4WD
oe: 2128.31 -- 2128.22

04043
kit boccole forcella frizione 1.8 D-1.8 i-1.8 i 4WD-1.9 D-1.9 D 70-1.9 D 70 4WD-1.9 D 4WD-2.0 HDi 90-2.0 HDi 90 4WD

oe: 2175.21 -- 2175.20

© INDUSTRIAL METALCAUCHO, S.L.U.

04052
forcella frizione completa con boccole 1.8 D-1.8 i-1.9 D 70-1.9 D-2.0 HDi 90

oe: 211525

04057
kit boccole forcella frizione [Assale anteriore] 1.1 i-1.4 i-1.6 16V-1.8 i-1.8 D-1.9 D-1.9 D 70-2.0 HDi 90

oe: 2175.12 -- 2175.11

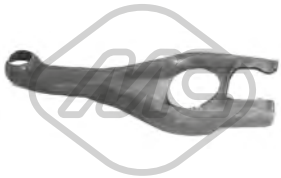

04066
forcella frizione motore 1.6 16V-1.6 HDi 75-1.6 HDi 90

oe: 2117.58

04300
forcella frizione completa con boccole 1.1 i-1.4 i-1.6 16V-1.8 i-1.8 i 4WD

oe: 2117.52

04424 Ø 22,0|24 mm L: 57 mm
guida cambio 1.1 i-1.4 i-1.6 HDi 75-1.6 HDi 90-1.8 D-1.8 i-1.9 D-1.9 D 70-2.0 HDi 90-2.0 HDi 90 4WD-electrique

oe: 2105.38 -- 2105.14

04601
forcella frizione 1.6 HDi 75-1.6 HDi 90-2.0 HDi 90

oe: 211766

04605 Ø 23 mm
guida cambio 1.6 HDi 75-1.6 16V-1.6 HDi 90-1.8 i-1.8 i 4WD-1.9 D 70-1.9 D-1.9 D 70 4WD-1.9 D 4WD-2.0 HDi 90-2.0 HDi 90 4WD

oe: 210535

04620 Ø 32 mm Ø 50 mm
kit paraoli differenziale-trasmissione 1.1 i-1.4-1.4 i-1.6 16V-1.8 D-1.8 i-1.9 D-1.9 D 70-2.0 HDi 90

oe: 312165 -- 312124

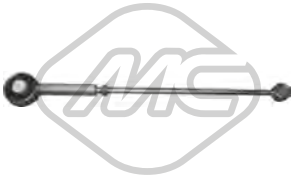

05494 L. min: 235 mm L. máx: 275 mm
bielletta rinvio comando cambio 1.1 i-1.4-1.4 i-1.6 16V-1.6 HDi 75-1.6 HDi 90-1.8 D-1.8 i-1.8 i 4WD-1.9 D-1.9 D 70-1.9 D 70 4WD-1.9 D 4WD-2.0 HDi 90-2.0 HDi 90 4WD-electrique
oe:

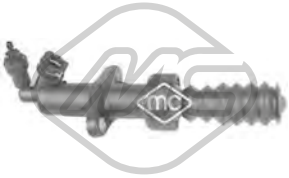

06128
cilindretto frizione 1.6 HDi 75-1.6 HDi 90

oe: 2182.C1 -- 2182.95

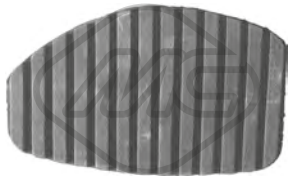

06184
copripedale frizione 1.1 i-1.4-1.4 i-1.6 16V-1.6 HDi 90-1.6 HDi 75-1.8 i-1.8 D-1.8 i 4WD-1.9 D 70-1.9 D 70 4WD-1.9 D-1.9 D 4WD-2.0 HDi 90-2.0 HDi 90 4WD-electrique
oe: 213015

80000 L: 909/687 mm
cavo frizione automatico 1.4 i-1.4-1.6 16V-1.6 HDi 75-1.6 HDi 90-1.8 D-1.9 D-1.9 D 70-1.9 D 70 4WD-1.9 D 4WD-2.0 HDi 90-2.0 HDi 90 4WD

oe: 9661239180 -- 9648780380

80001 L: 653/366 mm
cavo frizione automatico 1.8 D-1.9 D-1.9 D 70-2.0 HDi 90

oe: 2150R2

80035 L: 617/346 mm
cavo frizione automatico 1.1 i-1.4-1.4 i-1.6 16V-1.6 HDi 75-1.6 HDi 90-2.0 HDi 90-electrique

oe: 2150R1

80054 L: 667/314 mm
cavo frizione manuale 1.8 D-1.9 D-1.9 D 70-1.9 D 4WD-2.0 HDi 90-2.0 HDi 90 4WD-electrique

oe: 2150.V9 -- 2150.R2

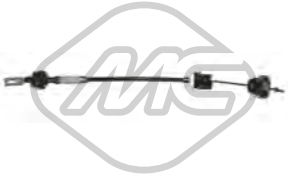

80070 L: 663/335 mm
cavo frizione automatico 1.8 D-1.9 D-1.9 D 70-1.9 D 70 4WD-1.9 D 4WD-2.0 HDi 90-2.0 HDi 90 4WD-electrique

oe: 2150V9 -- 2150E8

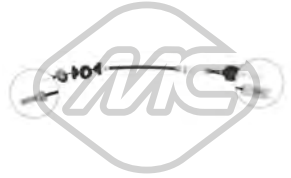

80725 L: 617/340 mm
cavo frizione manuale 1.1 i-1.4-1.4 i-1.6 16V-1.8 i-1.8 i 4WD-1.9 D-electrique

oe: 2150.R1 -- 2150R1

80735 L: 882/640 mm
cavo frizione manuale 1.6 16V-1.6 HDi 75-1.6 HDi 90-1.8 D-1.9 D 70 4WD-1.9 D-1.9 D 70-2.0 HDi 90-2.0 HDi 90 4WD

oe: 2150.CY -- 2150CY

© INDUSTRIAL METALCAUCHO, S.L.U.

84102 L: 890/700 mm
cavo frizione 1.4 i-1.4-1.6 16V-1.6 HDi 75-1.6 HDi 90-1.8 D-1.9 D-1.9 D 70-1.9 D 70 4WD-1.9 D 4WD-2.0 HDi 90-2.0 HDi 90 4WD

oe: 2150AH -- 96384246802

84106 L: 660/310 mm
cavo frizione 1.8 i

oe: 2150.V1 -- 96275141

00088
supporto marmitta 1.1 i-1.4 i-1.8 i-1.9 D-1.9 D 70-1.9 D 70 4WD-1.9 D 4WD-2.0 HDi 90-2.0 HDi 90 4WD

oe: 96125080 -- 175561

00748 Ø 66 mm
fascetta tubo marmitta

oe:

02391
kit montaggio collettore marmitta 1.8 i

oe: 179854

02392
kit montaggio collettore marmitta 1.1 i-1.4 i

oe: 1798.41 -- 179876

02692
supporto marmitta [anteriore] 1.1 i-1.4-1.4 i-1.6 16V-1.8 D-1.9 D-1.9 D 70-1.9 D 70 4WD-1.9 D 4WD-2.0 HDi 90-2.0 HDi 90 4WD

oe: 175566 -- 175558

02938
kit montaggio collettore marmitta 1.9 D 70-1.9 D

oe: 179712

02939
kit montaggio collettore marmitta 2.0 HDi 90

oe: 179718

02940
kit montaggio collettore marmitta 1.8 i-1.8 i 4WD

oe: 179875

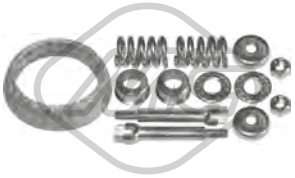

02941
kit montaggio collettore marmitta 1.1 i

oe: 179883

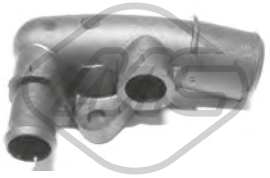

03554
raccordo connessione manicotti [posteriore] 2.0 HDi 90-2.0 HDi 90 4WD

oe: 1336P5

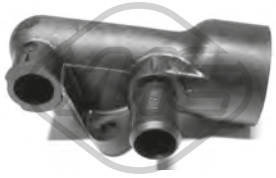

03555
raccordo connessione manicotti [posteriore] 1.9 D 70-1.9 D-1.9 D 70 4WD-1.9 D 4WD

oe: 1336.N8

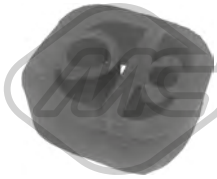

04010
supporto marmitta 1.1 i-1.4-1.4 i-1.6 16V-1.6 HDi 75-1.6 HDi 90-1.8 D-1.8 i 4WD-1.8 i-1.9 D 70-1.9 D-1.9 D 70 4WD-1.9 D 4WD-2.0 HDi 90-electrique

oe: 1755.68

04059
supporto marmitta 2.0 HDi 90

oe: 1755.91

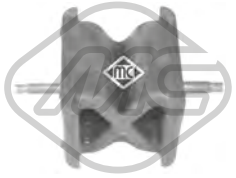

05255
supporto marmitta 1.6 HDi 75-1.6 HDi 90

oe: 1714.E3

06308
supporto marmitta [Assale posteriore] 1.6 16V-1.6 HDi 75-1.6 HDi 90

oe: 1755N4

06373
supporto marmitta [Assale anteriore] 1.6 HDi 90-1.6 HDi 75

oe: 1755Q3

© INDUSTRIAL METALCAUCHO, S.L.U.

06167 L: 83,6 mm
interruttore luce 1.4 i-1.6 HDi 75-1.6 HDi 90-2.0 HDi 90-2.0 HDi 90 4WD

oe: 9643478880 -- 4534.40

04479 L: 50,4 mm
supporto coperchio motore 2.0 HDi 90-2.0 HDi 90 4WD

oe: 0137.11 -- 0137.F6

02063
pompa tergicristalli 1.1 i-1.4-1.4 i-1.6 16V-1.6 HDi 75-1.6 HDi 90-1.8 D-1.8 i-1.8 i 4WD-1.9 D-1.9 D 70-1.9 D 70 4WD-1.9 D 4WD-2.0 HDi 90-2.0 HDi 90 4WD-electrique
oe: 6434.98 -- 6434.70

02064
pompa tergicristalli 1.1 i-1.4-1.4 i-1.6 16V-1.8 D-1.8 i-1.8 i 4WD-1.9 D-1.9 D 70-1.9 D 70 4WD-1.9 D 4WD-2.0 HDi 90-2.0 HDi 90 4WD-electrique

oe: 6434.60

02068
pompa tergicristalli 1.1 i-1.4-1.4 i-1.6 16V-1.6 HDi 75-1.6 HDi 90-1.8 D-1.8 i-1.8 i 4WD-1.9 D-1.9 D 4WD-1.9 D 70-1.9 D 70 4WD-2.0 HDi 90-2.0 HDi 90 4WD-electrique
oe: 6434.58

02072
pompa tergicristalli 1.1 i-1.4-1.4 i-1.6 16V-1.6 HDi 75-1.6 HDi 90-1.8 D-1.8 i-1.8 i 4WD-1.9 D-1.9 D 70-1.9 D 70 4WD-1.9 D 4WD-2.0 HDi 90-2.0 HDi 90 4WD-electrique
oe: 9632984980 -- B000642880

03891
tappo vaschetta lavavetri 1.1 i-1.4-1.4 i-1.6 16V-1.6 HDi 75-1.6 HDi 90-1.8 D-1.8 i-1.8 i 4WD-1.9 D 70-1.9 D-1.9 D 70 4WD-1.9 D 4WD-2.0 HDi 90-2.0 HDi 90 4WD-electrique
oe: 6432.30

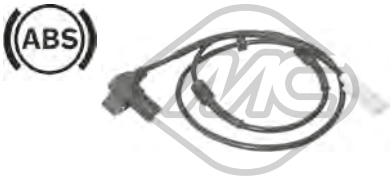

50188 L: 1260 mm
sensore velocità ruota - ABS Sensore passivo [Assale anteriore] 1.4 i-1.6 16V-1.8 D-1.8 i-1.9 D-2.0 HDi 90

oe: 454545 -- 454532

50193
sensore velocità ruota - ABS [Assale posteriore Dx] 1.1 i-1.4-1.4 i-1.6 16V-1.6 HDi 75-1.6 HDi 90-1.9 D-1.9 D 4WD-2.0 HDi 90

oe: 96585998 -- 4545E6

© INDUSTRIAL METALCAUCHO, S.L.U.

SISTEMA DI RAFFREDDAMENTO

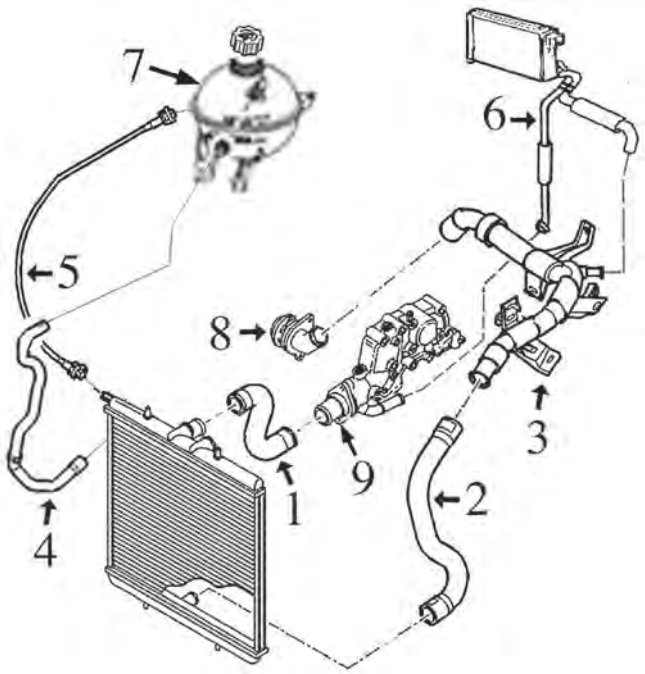

motore 1.6 TU5:

3	03198	tubo rigido
7	03881	tappo vaschetta espansione
8	03640	flangia in plastica pompa acqua
9	03778	scatola termostato

C21M6731M6732M11260CAP1 CITROËN BERLINGO III 04/2008 -

SISTEMA DI RAFFREDDAMENTO

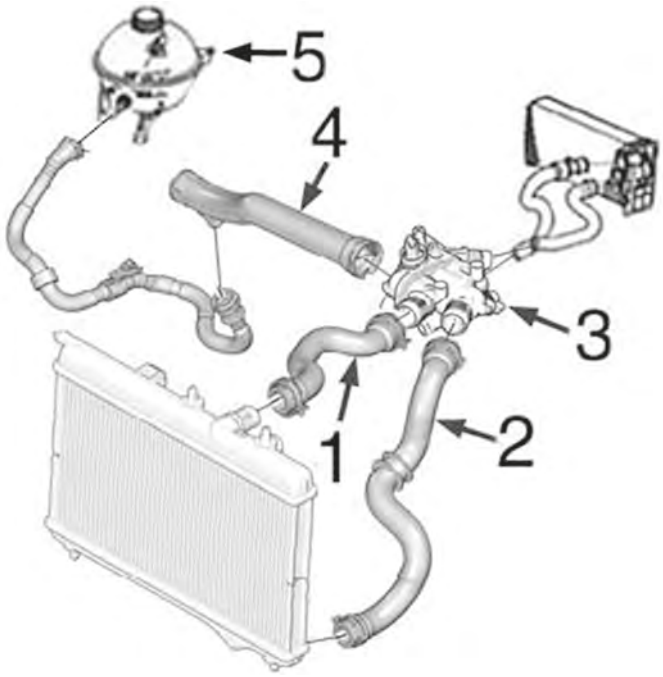

motore 1.6 EP6:

4	03882	tubo dalla scatola termostato alla pompa acqua
5	03881	tappo vaschetta espansione

C21M6731M6732M11260CAP2 CITROËN BERLINGO III 04/2008 -

© INDUSTRIAL METALCAUCHO, S.L.U.

SISTEMA DI RAFFREDDAMENTO

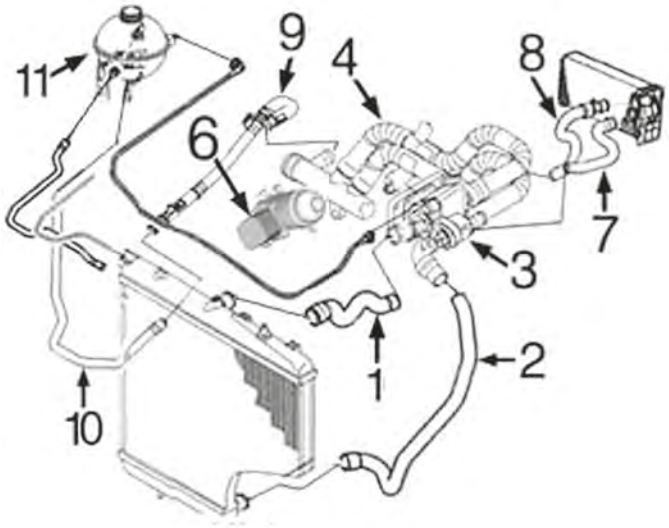

motore 1.6HDi DV6:

1	09188	manicotto superiore radiatore
2	09187	manicotto inferiore radiatore
3	03778	scatola termostato
4	03792	manicotto dalla pompa alla alla scatola termostatotola termostato
6	05740	scambiatore di calore
7	09191	manicotto dalla scatola termostato al riscaldamento
8	09193	manicotto dal collettore pompa al riscaldamento
9	03197	tubo dal collettore pompa al manicotto e alla vaschetta
11	03881	tappo vaschetta espansione

C21M6731M6732M11260CAP3 CITROËN BERLINGO III 04/2008 -

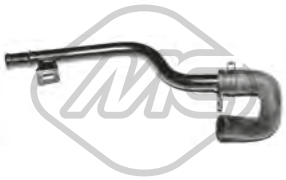

03197
tubo acqua 1.6 HDi 110-1.6 HDi 90 16V-1.6 HDi 115-1.6 HDi 75 16V-1.6 HDi 75-1.6 HDi 90

oe: 1317R8

03198
tubo acqua [Superiore] 1.6 VTi 120-1.6 VTi 95

oe: 1351.FE -- 1351.VA

03269
scatola termostato 83 °C 1.6 HDi 110-1.6 HDi / BHDi 75-1.6 HDi 115-1.6 HDi 90-1.6 HDi 90 4x4

oe: 1336AX

03611
flangia termostato 89 °C 1.6

oe: 1336.Q2

03640
flangia termostato 1.6

oe: 1201C3

03776
scatola termostato 82 °C 1.6 HDi 110-1.6 HDi 90-1.6 HDi 75-1.6 HDi 90 16V

oe: 1336.AF

03778
scatola termostato 91 °C 1.6-1.6 VTi 120

oe: 1336.Z0

03792
tubo acqua 1.6 HDi 110-1.6 HDi 90 16V-1.6 HDi 90-1.6 HDi 75

oe: 1336.AG -- 9689033480

03881 Pressione [bar]: 1,4
tappo vaschetta acqua 1.6-1.6 BHDi 100-1.6 HDi 110-1.6 BHDi 120-1.6 HDi 75-1.6 HDi 75 / BHDi 75-1.6 HDi 90 16V-1.6 HDi 75 16V-1.6 HDi 90-1.6 VTi 120
oe: 1306J5

03882
tubo acqua 1.6 VTi 120-1.6 VTi 95

oe: 1351.VF

03974
vaschetta espansione 1.6-1.6 BHDi 100-1.6 BHDi 120-1.6 HDi 110-1.6 HDi 115-1.6 HDi 75 / BHDi 75-1.6 HDi 75 16V-1.6 HDi 90-1.6 VTi 120-1.6 VTi 95

oe: 1323.X6 -- 1323.Y8

05241
scatola termostato 1.6

oe: 1336.W3

07639
manicotto radiatore 1.6 HDi 90 16V

oe: 1323Z9 -- 1317S5

07676
manicotto turbo 1.6 HDi 110-1.6 HDi / BHDi 75-1.6 HDi 115-1.6 HDi 75 / BHDi 75-1.6 HDi 90-1.6 HDi 75

oe: 0382NL

09187
manicotto radiatore [inferiore] 1.6 HDi 110-1.6 HDi 90 16V-1.6 HDi 75 16V-1.6 HDi 75-1.6 HDi 90

oe: 1351RE -- 1351KQ

09188
manicotto radiatore [Superiore] 1.6 HDi 110-1.6 HDi 90 16V-1.6 HDi 75 16V-1.6 HDi 75-1.6 HDi 90

oe: 1343HT -- 1343KX

09202
manicotto dal tubo al filtro antiparticolato 1.6 HDi 110-1.6 HDi 75 16V-1.6 HDi 90

oe: 11537805997 -- 1317N7

97265
manicotto radiatore 1.6 BHDi 100-1.6 BHDi 120-1.6 HDi 75 / BHDi 75

oe: 9810051680

97280
manicotto radiatore 1.6 BHDi 100

oe: 1317.V2

97323
manicotto radiatore 1.6 BHDi 100

oe: 1352.23

97786
manicotto radiatore 1.6 BHDi 100-1.6 BHDi 120-1.6 HDi 75 / BHDi 75

oe: 9804208380

97787
manicotto radiatore 1.6 BHDi 100-1.6 BHDi 120-1.6 HDi 75 / BHDi 75

oe: 9804208380

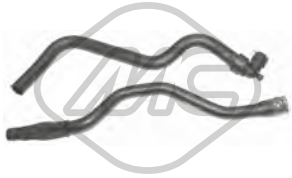

08938
kit manicotti riscaldamento 1.6-1.6 VTi 120-1.6 VTi 95

oe: 6466.FW -- 6466F7

09191
manicotto riscaldamento 1.6 HDi 110-1.6 HDi 75-1.6 HDi 90-1.6 HDi 90 16V

oe: 6466F8 -- 6466CJ

09193 Ø 22 mm
manicotto riscaldamento 1.6 HDi 110-1.6 HDi 90 16V-1.6 HDi 75 16V-1.6 HDi 75-1.6 HDi 90

oe: 6466CL

35820
tubo flessibile ventilazione monoblocco 1.6

oe: 1192W0 -- 1192W0

03642
tappo olio motore 1.6 HDi 90-1.6 HDi 75-1.6 HDi 90 16V

oe: 1180.F9

© INDUSTRIAL METALCAUCHO, S.L.U.

03659
tappo olio motore 1.6-1.6 VTi 120-1.6 VTi 95

oe: 0258.56 -- 0258.65

03837 Ø 80 mm
coperchio filtro olio 1.6-1.6 VTi 95

oe: 1103.P8 -- 1103.L7

03839 Ø 79 mm
coperchio filtro olio 1.6 HDi 110-1.6 HDi 90 16V-1.6 HDi 75 16V-1.6 HDi 75-1.6 HDi 90

oe: 1103K4

05397
coppa olio 1.6 HDi 110-1.6 HDi 75 16V-1.6 HDi 75-1.6 HDi 90-1.6 HDi 90 16V

oe: 0301N1

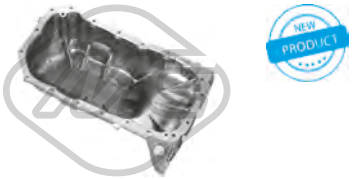

39564
coppa olio 1.6

oe: 6938465480 -- 0301.L9

50291 N° raccordi: 2
sensore temperatura raffreddamento 1.6 HDi 110-1.6 HDi 90-1.6 HDi 90 16V-1.6 HDi 115-1.6 HDi 75 / BHDi 75-1.6 HDi 75-1.6 HDi 90 4x4

oe: 1338C1

00667 Dimensioni filettatura: 16x150
tappo coppa olio 1.6

oe: 016393

02024 Ø 14 mm Ø 22 mm
rondella coppa olio in gomma 1.6

oe: 0164.54

02051 Ø 10 mm Ø 21 mm
rondella in rame 1.6 BHDi 100-1.6 BHDi 120-1.6 BHDi 100 4x4-1.6 HDi 90 16V-1.6 HDi 110-1.6 HDi / BHDi 75-1.6 HDi 115-1.6 HDi 75 / BHDi 75-1.6 HDi 75 16V-1.6 HDi 90-1.6 HDi 75-1.6 HDi 90 4x4
oe: 0313.40 -- 0313.33

02452 Dimensioni filettatura: 14x125
tappo coppa olio 1.6

oe: 0311.18 -- 0311.38

02929 Dimensioni filettatura: M10x1,25
tappo coppa olio 1.6 BHDi 100-1.6 BHDi 120-1.6 BHDi 100 4x4-1.6 HDi 90 16V-1.6 HDi 110-1.6 HDi / BHDi 75-1.6 HDi 115-1.6 HDi 75 / BHDi 75-1.6 HDi 75 16V-1.6 HDi 90-1.6 HDi 75-1.6 HDi 90 4x4
oe: 0311.29

05442 Dimensioni filettatura: M16x1,5
tappo coppa olio

oe: 031134 -- 031139

05739
scambiatore di calore 1.6 HDi 90-1.6 HDi 90 16V

oe: 110436 -- 1103.K2

05740
scambiatore di calore 1.6 HDi 110-1.6 HDi 115-1.6 HDi 75 / BHDi 75-1.6 HDi 75-1.6 HDi 90-1.6 HDi 90 16V-1.6 HDi 90 4x4

oe: 1103.L1 -- 1104.36

04739 L: 515 mm
asta livello olio 1.6

oe: 117464

04741 L: 565 mm
asta livello olio 1.6 HDi 110-1.6 HDi 90 16V-1.6 HDi 90-1.6 HDi 75

oe: 1174.G2 -- 1174E6

05212 L: 591 mm
asta livello olio 1.6 HDi 110-1.6 HDi 90 16V-1.6 HDi 90-1.6 HDi 75

oe: 1174.G2 -- 1174E6

05221 L: 570 mm
asta livello olio 1.6

oe: 1174.93 -- 117488

© INDUSTRIAL METALCAUCHO, S.L.U.

05251 L: 570 mm
asta livello olio 1.6

oe: 1174.A4

39130 L: 501 mm
asta livello olio 1.6 BHDi 100-1.6 BHDi 120-1.6 BHDi 100 4x4-1.6 HDi 90-1.6 HDi 110-1.6 HDi 115-1.6 HDi / BHDi 75-1.6 HDi 75 / BHDi 75-1.6 HDi 90 4x4
oe: 9677993580

Tipo funzionamento: elettrico
93023 N° raccordi: 5
valvola EGR con guarnizione 1.6-1.6 HDi 90 16V-1.6 HDi 110-1.6 HDi / BHDi 75-1.6 HDi 75 / BHDi 75-1.6 HDi 75 16V-1.6 HDi 75-1.6 HDi 90

oe: 9672880080 -- 9649358780

03877 Ø 170 mm
tappo filtro carburante con guarnizione 1.2 110-1.6-1.6 BHDi 100-1.6 HDi 90 16V-1.6 HDi 92-1.6 BHDi 100 4x4-1.6 BHDi 120-1.6 HDi 110-1.6 HDi / BHDi 75-1.6 HDi 115-1.6 HDi 115 4x4-1.6 HDi 75
oe: 153141 -- 153130

05392 Ø 110 mm
filtro gasolio 1.6 HDi 110-1.6 HDi 75 16V-1.6 HDi 75-1.6 HDi 90-1.6 HDi 90 16V

oe: 190195 -- 190181

06582
kit iniezione 12 pezzi 1.6 HDi 110-1.6 HDi 75 16V-1.6 HDi 75-1.6 HDi 90 16V

oe: 189173 -- 1610564580

57834 Ø 20,50|7,7 mm Ø 15,0|23 mm
boccola iniettori 1.6 BHDi 100-1.6 BHDi 120-1.6 BHDi 100 4x4-1.6 HDi 90-1.6 HDi 75 / BHDi 75-1.6 HDi / BHDi 75-1.6 HDi 75-1.6 HDi 90 4x4

oe: 9804220580 -- 1981.95

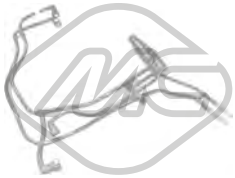

92056
kit tubi iniezione 1.6 HDi 110-1.6 HDi 90 16V-1.6 HDi 90

oe: 1574W2

92057
kit tubi iniezione 1.6 HDi 110

oe: 1574T5

92093
tubo ritorno iniettore 1.6 HDi 92

oe: 1574JK

© INDUSTRIAL METALCAUCHO, S.L.U.

SISTEMA DI ALIMENTAZIONE ARIA e TURBO

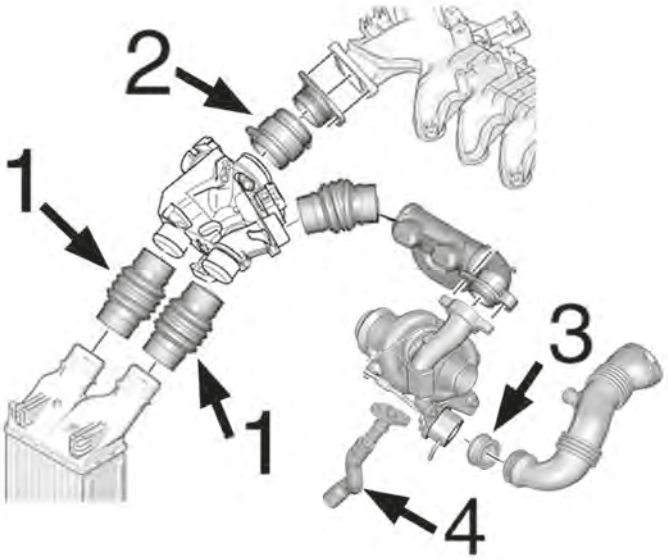

motore 1.6HDi-DV6:

1	09234	manicotto entrata/uscita intercooler lungo 148 mm
	09237	manicotto entrata/uscita intercooler lungo 127 mm
2	09233	manicotto aria lungo 63 mm
	09236	manicotto aria lungo 80 mm
3	05134	annello in silicone dalla turbina al manicotto turbo
4	09534	tubo lubrificazione turbo in silicone

C21M6731M6732M11260TURBOP1 CITROËN BERLINGO III 04/2008 -

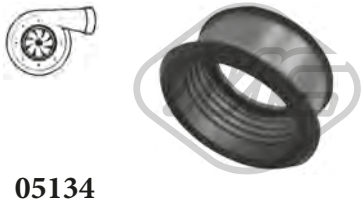

05134
anello in silicone turbo 1.6 HDi 110-1.6 HDi 75 16V-1.6 HDi 75-1.6 HDi 90-1.6 HDi 90 16V

oe: 1434.C8

09233 L: 63 mm
manicotto aria 1.6 HDi 75 16V-1.6 HDi 110-1.6 HDi 90-1.6 HDi 75-1.6 HDi 90 16V

oe: 0382.NZ -- 0382.EY

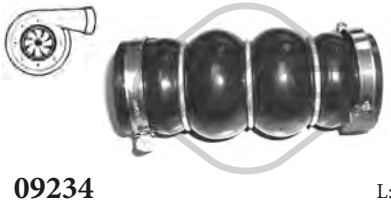

09234 L: 148 mm
manicotto entrata/uscita intercooler 1.6 HDi 75 16V-1.6 HDi 110-1.6 HDi 90-1.6 HDi 75-1.6 HDi 90 16V

oe: 0382FN

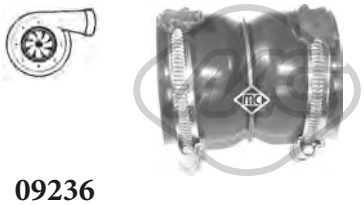

09236 L: 80 mm
manicotto aria 1.6 HDi 75 16V-1.6 HDi 90

oe: 0382PZ -- 0382FE

09237 L: 127 mm
manicotto entrata/uscita intercooler 1.6 HDi 90 16V

oe: 9801280580 -- 0382GV

09534
tubo flessibile aria 1.6-1.6 HDi 110-1.6 HDi 90

oe: 38128 -- 38127

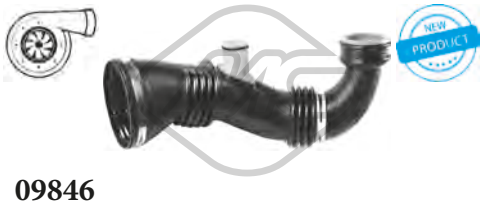

09846
manicotto turbo 1.6 HDi 110-1.6 HDi 90 16V-1.6 HDi 90

oe: 1434.E1

09849
manicotto turbo 1.6 BHDi 100-1.6 HDi 110-1.6 BHDi 100 4x4-1.6 HDi 92-1.6 HDi 115-1.6 HDi / BHDi 75-1.6 HDi 115 4x4-1.6 HDi 75 / BHDi 75-1.6 HDi 90-1.6 HDi 75 4x4-1.6 HDi 90 4x4
oe: 0382PJ

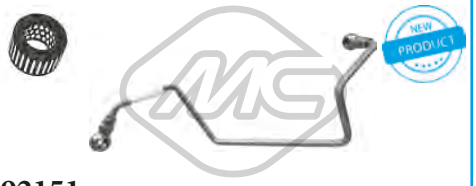

92151
tubo lubrificazione turbo 1.6 HDi 110

oe: 0379.68

© INDUSTRIAL METALCAUCHO, S.L.U.

92152
tubo lubrificazione turbo 1.6 HDi 75 16V-1.6 HDi 75-1.6 HDi 90 16V-1.6 HDi 90

oe: 0379.69

SOSPENSIONE ANTERIORE e SUPPORTI MOTORE

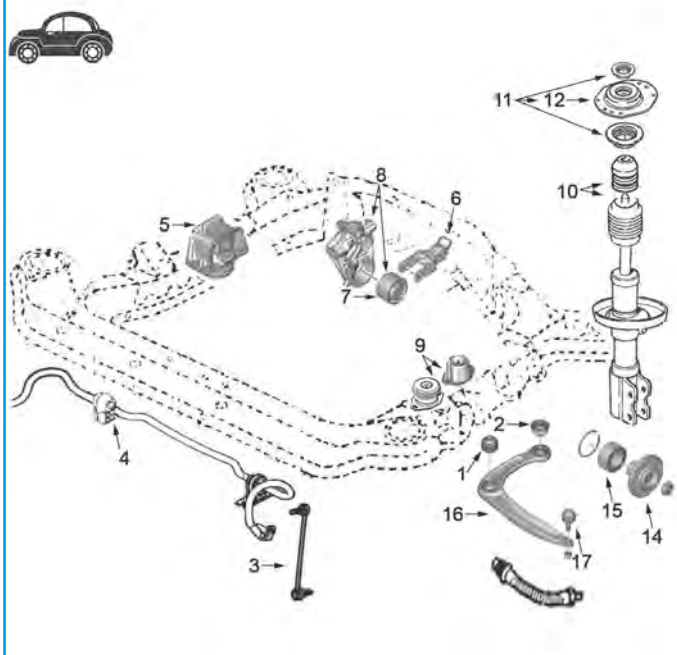

1	04444	silentblock braccio sospensione anteriore
2	04034	silentblock posteriore braccio anteriore
3	05911	bielletta barra stabilizzatrice
4	05909	boccola barra stabilizzatrice da Ø24mm
	05920	boccola barra stabilizzatrice da Ø24, 5 e 25 mm
5	04732	supporto motore destro 1.6 HDi
	05197	supporto motore destro 1.6 motore EP6
6	04733	tirante posteriore motore
7	04064	silentblock supporto posteriore 1.6 motore TU5
	04428	silentblock supporto posteriore 1.6HDi cambio MC
	05661	silentblock supporto posteriore 1.6 motore EP6 e 1.6HDi cambio BE4
8	05252	supporto posteriore completo 1.6 motore TU
9	02786	supporto motore sinistro
10	04604	kit coperchio e paracolpo ammortizzatore
11	06682	kit supporto ammortizzatore completo di cuscinetto e accessori
12	04427	supporto ammortizzatore anteriore
14	90012	mozzo ruota anteriore
15	74078	cuscinetto sospensione anteriore
16	52069	braccio sospensione anteriore destro
	52087	braccio sospensione anteriore sinistro
17	53037	testina sospensione anteriore ambo i lati

C21M6731M6732M11260SOPDP1 CITROËN BERLINGO III 04/2008 -

SOSPENSIONE POSTERIORE

1	05905	silentblock ponte posteriore

C21M6731M6732M11260SOPTP1 CITROËN BERLINGO III 04/2008 -

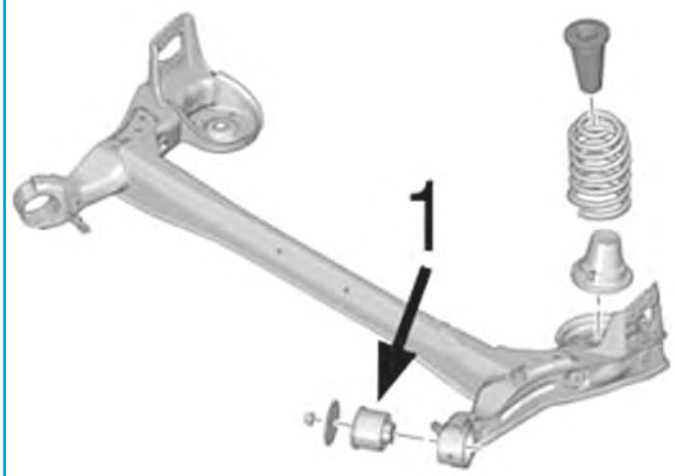

© INDUSTRIAL METALCAUCHO, S.L.U.

02786 L: 52 mm
supporto motore [Sx] 1.6-1.6 BHDi 100-1.6 HDi 110-1.6 HDi 115-1.6 HDi 75-1.6 HDi 75 / BHDi 75-1.6 HDi 90-1.6 HDi 75 16V-1.6 HDi 90 16V-1.6 VTi 120
oe: 1844.51

02794
supporto motore [Sx] 1.6-1.6 BHDi 100-1.6 HDi 90 16V-1.6 BHDi 120-1.6 BHDi 100 4x4-1.6 HDi 110-1.6 HDi / BHDi 75-1.6 HDi 115-1.6 HDi 75 / BHDi 75-1.6 HDi 75 16V-1.6 HDi 90-1.6 HDi 75-1.6 VTi
oe: 1844.68

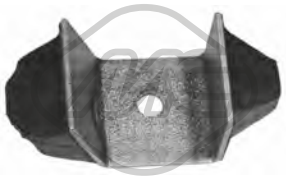

02884 L: 112 mm
paracolpo supporto motore [Dx] 1.6
oe: 1844.25

04058
paracolpo supporto motore [anteriore Dx] 1.6 HDi 75 16V-1.6
oe: 1844A7 -- 184488

04064 Ø 10 mm Ø 65 mm
silentblock supporto motore [posteriore] 1.6
oe: 180921 -- 180929

04428 Ø 10,5 mm Ø 70 mm L: 53 mm
silentblock supporto motore [posteriore Dx] 1.6 HDi 110-1.6 HDi 115-1.6 HDi 115 4x4-1.6 HDi 90
oe: 180933 -- 180935

04437
supporto motore [Dx]
oe: 1839H7 -- 183997

04732 L: 167,75 mm
supporto motore [Dx] 1.6 BHDi 100-1.6 HDi 110-1.6 BHDi 120-1.6 HDi 75-1.6 HDi 90 16V-1.6 HDi 75 / BHDi 75-1.6 HDi 75 16V-1.6 HDi 90
oe: 1807.GF

04733
supporto motore [inferiore] 1.6-1.6 HDi 110-1.6 HDi 75-1.6 HDi 75 16V-1.6 HDi 90 16V-1.6 HDi 90-1.6 VTi 95-1.6 VTi 120
oe: 1806.72 -- 180668

05197
supporto motore [Dx] 1.6 VTi 120-1.6 VTi 95
oe: 1807GG -- 1807GJ

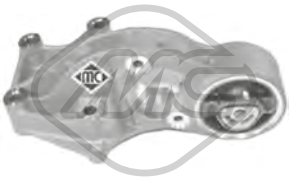

05252 Ø 10 mm Ø 65 mm
supporto motore [posteriore] 1.6
oe: 1807Q6 -- 1807P0

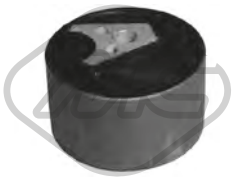

05661
supporto motore [posteriore] 1.6 BHDi 100-1.6 HDi 110-1.6 BHDi 120-1.6 HDi 90 16V-1.6 HDi 75 / BHDi 75-1.6 HDi 90-1.6 VTi 120
oe: 180944

57718
supporto motore [Dx in alto] 1.6 HDi 90-1.6 HDi 75-1.6 HDi 90 16V
oe: 1807GE -- 1807.GE

57720
supporto motore [Dx in alto] 1.6 HDi 90-1.6 HDi 75-1.6 HDi 90 16V
oe: 1807GE -- 1807.GE

02936 Ø 12.8 mm L: 142 mm
silentblock ponte [posteriore] 1.6-1.6 HDi 75 16V
oe: 5152.62

04034 Ø 14 mm Ø 55,5 mm
silentblock braccio sospensione [Assale anteriore] 1.2 110-1.6-1.6 BHDi 100-1.6 HDi 90 16V-1.6 BHDi 120-1.6 HDi / BHDi 75-1.6 HDi 110-1.6 HDi 115-1.6 HDi 75 / BHDi 75-1.6 HDi 75-1.6 HDi 75
oe: 352377

04063 Ø 19 mm
silentblock braccio sospensione [Assale anteriore] 1.6-1.6 HDi 75 16V
oe: 3523.83

04444 Ø 14 mm Ø 55,5 mm
silentblock braccio sospensione [Assale anteriore] 1.2 110-1.6-1.6 BHDi 100-1.6 HDi 90 16V-1.6 BHDi 120-1.6 HDi / BHDi 75-1.6 HDi 110-1.6 HDi 115-1.6 HDi 75 / BHDi 75-1.6 HDi 75-1.6 HDi 75
oe: 3523.80 -- 3523.91

© INDUSTRIAL METALCAUCHO, S.L.U.

05203 Ø 23 mm
boccola barra stabilizzatrice [Assale anteriore] 1.2 110

oe: 5094E3 -- 509489

05905 Ø 14,2 mm Ø 81,6 mm L: 78,5 mm
silentblock ponte [Assale posteriore] 1.6-1.6 HDi 110-1.6 HDi 75 16V-1.6 HDi 75-1.6 HDi 90-1.6 HDi 90 16V-1.6 VTi 120

oe: 5131.H1

05909 Ø 24 mm
boccola barra stabilizzatrice [Assale anteriore] 1.6-1.6 HDi 110-1.6 HDi 75-1.6 HDi 90-1.6 HDi 90 16V-1.6 VTi 120

oe: 5094.E4

05911 L: 335 mm
bielletta barra stabilizzatrice [Assale anteriore bilaterale] 1.6-1.6 HDi 110-1.6 HDi 75 16V-1.6 HDi 75-1.6 HDi 90-1.6 HDi 90 16V-1.6 VTi 120

oe: 5087.57

05920 Ø 24,5 mm
boccola barra stabilizzatrice [Assale anteriore] 1.6-1.6 HDi 110-1.6 HDi 75-1.6 HDi 75 16V-1.6 HDi 90 16V-1.6 HDi 90-1.6 VTi 120

oe: 5094.E7 -- 5094.E6

06762 Ø 20.5 mm
barra torsione [Assale posteriore Sx] 1.6-1.6 HDi 90 16V-1.6 BHDi 100-1.6 BHDi 120-1.6 HDi 110-1.6 HDi / BHDi 75-1.6 HDi 115-1.6 HDi 75 / BHDi 75-1.6 HDi 75 16V-1.6 HDi 75-1.6 HDi 90-1.6 VTi
oe: 5150.64

06763 Ø 20.5 mm
barra torsione [Assale posteriore Dx] 1.6-1.6 HDi 90 16V-1.6 BHDi 100-1.6 BHDi 120-1.6 HDi 110-1.6 HDi / BHDi 75-1.6 HDi 115-1.6 HDi 75 / BHDi 75-1.6 HDi 75 16V-1.6 HDi 75-1.6 HDi 90-1.6 VTi
oe: 5150.67

06764 Ø 21 mm
barra stabilizzatrice [Assale posteriore] 1.6-1.6 HDi 90 16V-1.6 BHDi 100-1.6 BHDi 120-1.6 HDi 110-1.6 HDi / BHDi 75-1.6 HDi 115-1.6 HDi 75 / BHDi 75-1.6 HDi 75 16V-1.6 HDi 75-1.6 HDi 90-1.6 VTi
oe: 5170.A1

52069
braccio sospensione [Assale anteriore Dx] 1.6-1.6 HDi 90 16V-1.6 BHDi 100-1.6 BHDi 120-1.6 HDi 110-1.6 HDi / BHDi 75-1.6 HDi 115-1.6 HDi 75 / BHDi 75-1.6 HDi 75 16V-1.6 HDi 75-1.6 HDi 90-1.6
oe: 3521Q1 -- 3521P3

52087
braccio sospensione [Assale anteriore Sx] 1.6-1.6 HDi 90 16V-1.6 BHDi 100-1.6 BHDi 120-1.6 HDi 110-1.6 HDi / BHDi 75-1.6 HDi 115-1.6 HDi 75 / BHDi 75-1.6 HDi 75 16V-1.6 HDi 75-1.6 HDi 90-1.6
oe: 3520N5 -- 3520M5

53037
testina sospensione [Assale anteriore] 1.6-1.6 HDi 90 16V-1.6 BHDi 100-1.6 BHDi 120-1.6 HDi 110-1.6 HDi / BHDi 75-1.6 HDi 115-1.6 HDi 75 / BHDi 75-1.6 HDi 75 16V-1.6 HDi 75-1.6 HDi 90-1.6 VTi
oe: 3640.70 -- 3640.68

57913 Ø 15.87 mm
pompa frizione 1.6-1.6 HDi 90 16V-1.6 HDi 90-1.6 HDi 75-1.6 VTi 120-1.6 VTi 95

oe: 9689016580

04181 Ø 65 mm Ø 100 mm
cuscinetto supporto ammortizzatore [Assale anteriore bilaterale] 1.6-1.6 BHDi 100-1.6 HDi 90-1.6 HDi 90 16V-1.6 BHDi 120-1.6 HDi 110-1.6 HDi / BHDi 75-1.6 HDi 115-1.6 HDi 75 / BHDi 75-1.6 HDi 75
oe: 5035.58 -- 5035.63

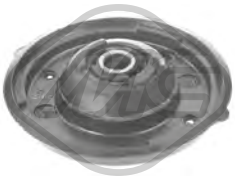

04427 Ø 14 mm Ø 119|64,5 mm
supporto ammortizzatore [Assale anteriore] 1.6-1.6 HDi 90 16V-1.6 HDi 92-1.6 HDi 110-1.6 HDi / BHDi 75-1.6 HDi 115-1.6 HDi 115 4x4-1.6 HDi 75 / BHDi 75-1.6 HDi 75-1.6 HDi 75 16V-1.6 HDi 75
oe: 9813916080 -- 5038.G0

04604
kit cuffia e tampone poliuretano ammortizzatore [Assale anteriore] 1.6-1.6 HDi 110-1.6 HDi 75 16V-1.6 HDi 75-1.6 HDi 90-1.6 HDi 90 16V

oe: 5254.31

05902
kit supporto ammortizzatore [Assale anteriore]

oe: 5033.C9 -- 5038.G4

06682
kit supporto ammortizzatore [Assale anteriore] 1.6-1.6 HDi 110-1.6 HDi 115-1.6 HDi 75 16V-1.6 HDi 75-1.6 HDi 90-1.6 HDi 90 16V-1.6 VTi 120-1.6 VTi 95
oe: 5038.46 -- 5038.G0

57384
supporto ammortizzatore 1.6-1.6 BHDi 100-1.6 BHDi 100 4x4-1.6 BHDi 120-1.6 HDi / BHDi 75-1.6 HDi 110-1.6 HDi 115-1.6 HDi 75-1.6 HDi 75 4x4-1.6 HDi 90-1.6 HDi 90 16V-1.6 HDi 90 4x4-1.6 VTi
oe: 5033.71

© INDUSTRIAL METALCAUCHO, S.L.U.

57902

kit supporto ammortizzatore [Assale anteriore bilaterale] 1.6-1.6 HDi 110-1.6 HDi / BHDi 75-1.6 HDi 115-1.6 HDi 75 16V-1.6 HDi 90-1.6 HDi 75-1.6 VTi 120-1.6 HDi 90 16V-1.6 VTi 95-Electric

oe: 5038.46 -- 5038.G0

Lunghezza filettatura [mm]: 18

05455 Filetto esterno [mm]: M 12 x 1,25

colonnetta ruota [anteriore e posteriore] 1.6-1.6 BHDi 100-1.6 HDi 90 16V-1.6 BHDi 120-1.6 HDi 110-1.6 HDi / BHDi 75-1.6 HDi 75 / BHDi 75-1.6 HDi 75 16V-1.6 HDi 115-1.6 HDi 90-1.6 HDi 75-1.6

oe: 5405.72 -- 5405.84

Ø 128.5 mm

N° denti: 25

90012 H: 66 mm

mozzo ruota [Assale anteriore bilaterale] 1.6-1.6 HDi 90-1.6 HDi 110-1.6 HDi 115-1.6 HDi 75 / BHDi 75-1.6 HDi 75-1.6 HDi 75 16V-1.6 HDi 90 16V-1.6 VTi 120-1.6 HDi 90 4x4-1.6 VTi 95-Electric

oe: 3307.72 -- 3307.85

74078 Ø 82 mm

cuscinetto ruota [Assale anteriore] 1.2 110-1.6-1.6 BHDi 100-1.6 HDi 90-1.6 HDi 90 16V-1.6 BHDi 120-1.6 HDi / BHDi 75-1.6 HDi 110-1.6 HDi 115-1.6 HDi 75 / BHDi 75-1.6 HDi 75-1.6 HDi 75 16V-1.6

oe: 1606623580 -- 3350-97

74137 Ø 62 mm

cuscinetto ruota [Assale posteriore] 1.6-1.6 HDi 90 16V-1.6 BHDi 100-1.6 BHDi 120-1.6 HDi 110-1.6 HDi / BHDi 75-1.6 HDi 115-1.6 HDi 75 / BHDi 75-1.6 HDi 75 16V-1.6 HDi 75-1.6 HDi 90-1.6 VTi

oe: 3748.94

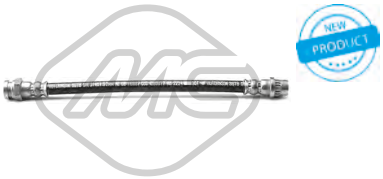

74246 L: 235 mm

tubo freno [Assale posteriore] 1.2 110-1.6-1.6 BHDi 100-1.6 HDi 90-1.6 HDi 90 16V-1.6 BHDi 100 4x4-1.6 HDi 92-1.6 BHDi 120-1.6 HDi 110-1.6 HDi / BHDi 75-1.6 HDi 115-1.6 HDi 115 4x4-1.6 HDi 75

oe: 4806G5

Ø 35 - 84 mm

01113 kit **00113**

kit cuffia trasmissione [lato ruota Assale anteriore bilaterale] 1.6-1.6 HDi 110-1.6 HDi 75 16V-1.6 HDi 90

oe: 329331

Ø 35 - 70 mm

01228 kit **00228**

kit cuffia trasmissione [sul lato del cambio] 1.6-1.6 HDi 90 16V-1.6 BHDi 100-1.6 BHDi 120-1.6 HDi 110-1.6 HDi / BHDi 75-1.6 HDi 115-1.6 HDi 75 / BHDi 75-1.6 HDi 75 16V-1.6 HDi 75-1.6 HDi 90-1.6

oe: 3287.A9 -- 964777918

Ø 17 - 60 mm

01480 kit **00480**

kit cuffia cremagliera sterzo

oe: 406673

Ø 39 - 39 mm

01536C kit

kit cuffia cremagliera sterzo 1.6

oe: 4066.15 -- 4066.22

Ø 15,9 - 61 mm

11144 kit **10144**

kit cuffia cremagliera sterzo [Assale anteriore bilaterale] 1.6-1.6 HDi 110-1.6 HDi 75 16V-1.6 HDi 75-1.6 HDi 90-1.6 HDi 90 16V-1.6 VTi 120-1.6 VTi 95

oe: 406685 -- 406682

04440 Ø 143 mm - 6 N° alette

puleggia smorzatore con antivibrante 1.6

oe: 0515K1 -- 0515P5

04442 Ø 146 mm - 6 N° alette

puleggia smorzatore con antivibrante 1.6

oe: 0515.P1 -- 0515.S1

04460 Ø 140 mm - 5 N° alette

puleggia smorzatore con antivibrante 1.6

oe: 0515.J3

05176 Ø 138 mm - 6 N° alette

puleggia smorzatore con antivibrante 1.6 VTi 120-1.6 VTi 95

oe: 515.T2 -- V763855180

05202 Ø 158 mm - 6 N° alette

puleggia smorzatore con antivibrante 1.6 HDi 110-1.6 HDi 115-1.6 HDi 90-1.6 HDi 75-1.6 HDi 90 16V

oe: 0515.T3

14440 Ø 143 mm - 6 N° alette

kit albero motore con antivibrante 1.6

oe: 0515K1 -- 0515P5

14442 Ø 146 mm - 6 N° alette

kit albero motore con antivibrante 1.6

oe: 0515.P1 -- 0515.S1

© INDUSTRIAL METALCAUCHO, S.L.U.

15202 Ø 158 mm - 6 N° alette
kit albero motore con antivibrante 1.6 HDi 110-1.6 HDi 115-1.6 HDi 90-1.6 HDi 75-1.6 HDi 90 16V

oe: 0515.T3

05422 Ø 65 mm
cuscinetto tendicinghia 1.6 HDi 110-1.6 HDi 90 16V-1.6 HDi 115-1.6 HDi 90-1.6 HDi 75

oe: 5751H6 -- 5751F9

05428 Ø 60 mm
cuscinetto tendicinghia 1.6

oe: 5751.C9 -- 5751.98

05450 Ø 10 mm Ø 60 mm
cuscinetto tendicinghia 1.6 HDi 90-1.6 HDi 75-1.6 HDi 90 16V

oe: 5751.F4 -- 5751.87

06009 Ø 17 mm Ø 54,3 mm - 6 N° alette
puleggia alternatore 1.6 HDi 110-1.6 HDi 75 16V-1.6 HDi 75-1.6 HDi 90-1.6 HDi 90 16V

oe: 5705AS -- 5702E3

06014 Ø 17 mm Ø 49.5 mm - 6 N° alette
puleggia alternatore 1.6 VTi 120-1.6 VTi 95

oe: 12317561556 -- 12317575650

06016 Ø 17 mm Ø 54 mm - 6 N° alette
puleggia alternatore 1.6 HDi 110-1.6 HDi 75 16V-1.6 HDi 75-1.6 HDi 90-1.6 HDi 90 16V

oe:

06152 Ø 17 mm Ø 54 mm - 6 N° alette
puleggia alternatore 1.6 HDi 110-1.6 HDi 75 16V-1.6 HDi 75-1.6 HDi 90-1.6 HDi 90 16V

oe:

06196 Ø 60 mm
tendicinghia 1.6 HDi 90-1.6 HDi 75-1.6 HDi 90 16V

oe: 5751.F3

57150 Ø 60,0 mm
cuscinetto tendicinghia 1.6 HDi 110-1.6 HDi 90 16V-1.6 HDi 90-1.6 HDi 75

oe: 829.88 -- 0829.88

57156 Ø 10,0 mm Ø 60,0 mm
cuscinetto tendicinghia 1.6 HDi 110-1.6 HDi 90 16V-1.6 HDi 90-1.6 HDi 75

oe: 0830.48

57158 Ø 60,0 mm
cuscinetto tendicinghia 1.6

oe: 0830.62 -- 0829.A1

57159 Ø 10,0 mm Ø 61,0 mm
cuscinetto tendicinghia 1.6 BHDi 100-1.6 BHDi 120-1.6 BHDi 100 4x4-1.6 HDi 90-1.6 HDi 110-1.6 HDi 115-1.6 HDi / BHDi 75-1.6 HDi 75 / BHDi 75-1.6 HDi 75-1.6 HDi 90 4x4
oe: 9673528080 -- 0830.75

57475 Ø 65,0 mm
cuscinetto tendicinghia 1.6 HDi 90-1.6 HDi 90 4x4

oe: 9801875280 -- 9677279580

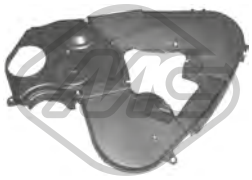

03699
kit coperchio cinghia distribuzione 1.6 HDi 90

oe: 0320.S7 -- 0320.N5

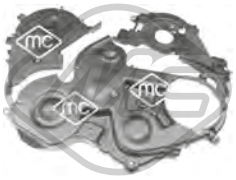

03871
kit coperchio cinghia distribuzione 1.6 HDi 110-1.6 HDi 75 16V-1.6 HDi 75-1.6 HDi 90-1.6 HDi 90 16V

oe: 0320.T6 -- 0320.W5

05350 Ø 29,9 mm Ø 100,4 mm
corona albero a camme 1.6 HDi 110-1.6 HDi 90 16V-1.6 HDi 115-1.6 HDi 75 16V-1.6 HDi 75-1.6 HDi 90

oe: 9810698080 -- 9656584580

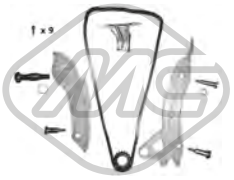

06179
kit catena distribuzione 1.6 VTi 120-1.6 VTi 95

oe: 0818.35 -- 0818.34

© INDUSTRIAL METALCAUCHO, S.L.U.

57858 Ø 75,0 mm
cuscinetto tendicinghia 1.6 VTi 120-1.6 VTi 95

oe: 1204.56 -- 1204.55

00287
kit boccole cremagliera sterzo 1.6

oe: 7903053527 -- 7910033422

02865
bielletta rinvio comando cambio 1.2 110-1.6-1.6 BHDi 100-1.6 HDi 90 16V-1.6 HDi 92-1.6 BHDi 120-1.6 HDi / BHDi 75-1.6 HDi 110-1.6 HDi 115-1.6 HDi 75 / BHDi 75-1.6 HDi 75-1.6 HDi 75 16V-1.6
oe: 2454A3 -- 2454E9

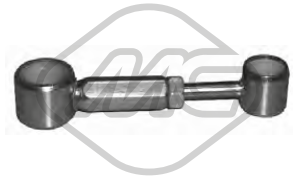

04602
bielletta cambio di velocità 1.6-1.6 HDi 110-1.6 HDi 75 16V-1.6 HDi 75-1.6 HDi 90-1.6 HDi 90 16V-1.6 VTi 120

oe: 2452.A5 -- 2452.94

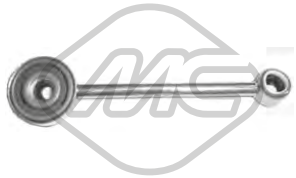

06150
bielletta rinvio comando cambio 1.6 HDi 75 16V-1.6

oe: 2454F5

80751 L: 994/753+1002/674 mm
cavo cambio 1.6-1.6 HDi 90 16V-1.6 HDi 110-1.6 HDi 75 16V-1.6 HDi 75-1.6 HDi 90-1.6 VTi 120-1.6 VTi 95

oe: 2444.HW -- 2444.HG

80752 L: 1000/752+1002/673 mm
cavo cambio 1.6 HDi 110-1.6 HDi 115

oe: 2444.JJ -- 2444JJ

02771
copripedale frizione 1.2 110-1.6 BHDi 100-1.6-1.6 HDi 90 16V-1.6 HDi 92-1.6 BHDi 120-1.6 HDi 110-1.6 HDi 115-1.6 HDi 75 / BHDi 75-1.6 HDi 75 16V-1.6 HDi 90-1.6 VTi 120-1.6 VTi 95
oe: 2130.13

04601
forcella frizione 1.6 HDi 110-1.6 HDi 75-1.6 HDi 75 16V-1.6 HDi 90-1.6 HDi 90 16V-1.6 VTi 120

oe: 211766

04605 Ø 23 mm
guida cambio 1.6-1.6 HDi 90 16V-1.6 HDi 110-1.6 HDi 75-1.6 HDi 75 / BHDi 75-1.6 HDi 75 4x4-1.6 HDi 75 16V-1.6 HDi 90-1.6 HDi 90 4x4

oe: 210535

57914
pompa frizione [anteriore] 1.6-1.6 HDi 75 / BHDi 75-1.6 HDi 75-1.6 HDi 75 16V-1.6 HDi 90 16V-1.6 VTi 120-1.6 VTi 95

oe: 2182H1 -- 2148K7

80000 L: 909/687 mm
cavo frizione automatico 1.6

oe: 9661239180 -- 9648780380

80735 L: 882/640 mm
cavo frizione manuale 1.6 HDi 110-1.6 HDi 75-1.6 HDi 75 16V-1.6 HDi 90 16V-1.6 HDi 90

oe: 2150.CY -- 2150CY

84102 L: 890/700 mm
cavo frizione 1.6

oe: 2150AH -- 96384246802

02692
supporto marmitta [anteriore] 1.6

oe: 175566 -- 175558

05257
supporto marmitta [Assale posteriore]

oe: 1755.H2

06308
supporto marmitta [Assale posteriore] 1.6-1.6 HDi 75-1.6 HDi 110-1.6 HDi 90 16V-1.6 HDi 75 16V-1.6 HDi 90

oe: 1755N4

06373
supporto marmitta [Assale anteriore] 1.6 HDi 110-1.6 HDi 75-1.6 HDi 90 16V-1.6 HDi 90

oe: 1755Q3

© INDUSTRIAL METALCAUCHO, S.L.U.

02063
pompa tergicristalli 1.2 110-1.6-1.6 HDi 110-1.6 HDi 75-1.6 HDi 90-1.6 HDi 90 16V-1.6 VTi 120-1.6 VTi 95

oe: 6434.98 -- 6434.70

02072
pompa tergicristalli 1.6-1.6 HDi 110-1.6 HDi 75 16V-1.6 HDi 75-1.6 HDi 90-1.6 HDi 90 16V-1.6 VTi 120-1.6 VTi 95

oe: 9632984980 -- B000642880

03891
tappo vaschetta lavavetri 1.6-1.6 BHDi 100-1.6 HDi 90 16V-1.6 HDi 92-1.6 BHDi 100 4x4-1.6 BHDi 120-1.6 HDi / BHDi 75-1.6 HDi 110-1.6 HDi 115-1.6 HDi 75-1.6 HDi 75 4x4-1.6 HDi 90-1.6 HDi 90 4x4-
oe: 6432.30

© INDUSTRIAL METALCAUCHO, S.L.U.

SISTEMA DI RAFFREDDAMENTO

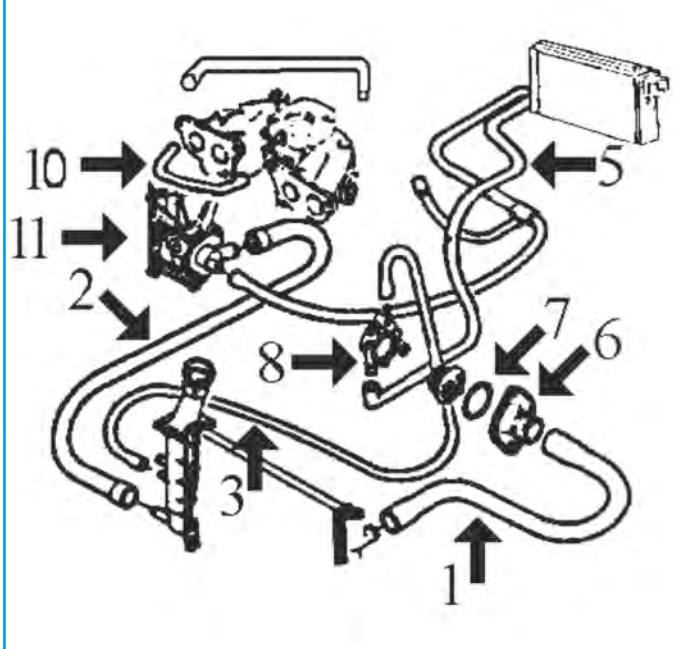

14 dal PR 4217 (dal '89, motore TU)

1	07857	manicotto superiore dal radiatore
2	07858	manicotto inferiore dal radiatore
3	08077	manicotto dal radiatore alla scatola termostato
5	07871	manicotto dalla scatola termostato al riscaldamento
6	03011	beccuccio alloggio termostato
7	02351	guarnizione termostato
8	03081	beccuccio metallico inferiore scatola termostato
	03082	beccuccio metallico superiore scatola termostato
10	07954	manicotto dal carburatore al collettore
11	03578	flangia pompa acqua

C21M410M413CAP1 CITROËN BX 10/1982 - 06/1994

SISTEMA DI RAFFREDDAMENTO

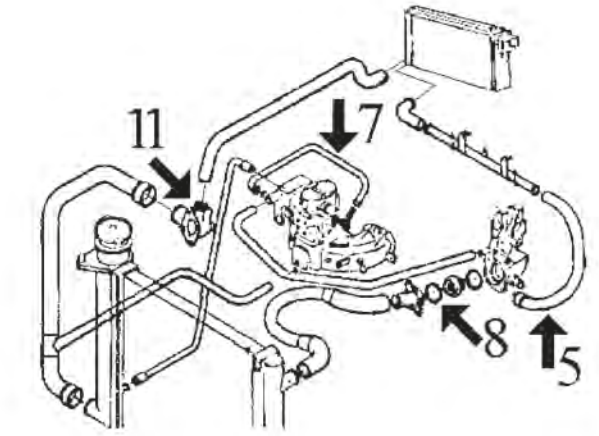

16 / 19

5	07868	manicotto dal tubo metallico alla scatola termostato
7	07954	manicotto dal collettore al carburatore (eccetto Ie 16v.)
8	03551	flangia termostato dal '91
	03552	flangia termostato fino al '91
11	03523	flangia acqua connessione tubi

C21M410M413CAP2 CITROËN BX 10/1982 - 06/1994

SISTEMA DI RAFFREDDAMENTO

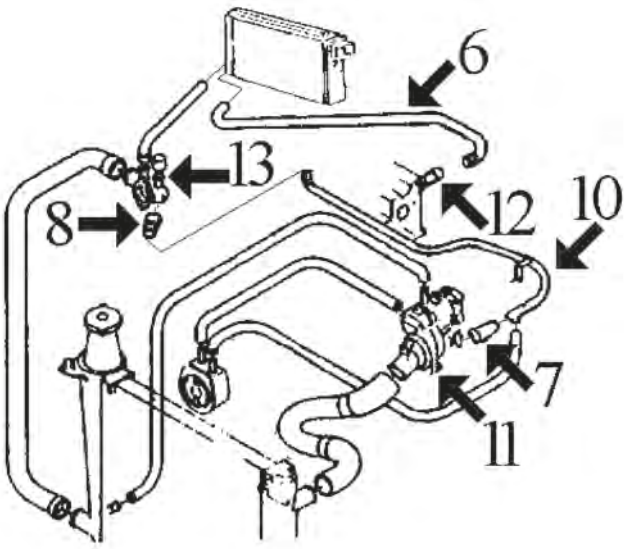

1.7 e 1.9 DIESEL fino al PR 3874 (5/'87):

6	07863	manicotto dal riscaldamento alla testata
7	07949	manicotto dal tubo metallico alla scatola termostato
8	07948	manicotto dal tubo metallico alla pompa acqua
10	03019	tubo acqua metallico fino al '89
11	03539	flangia termostato
12	03059	beccuccio metallico fissato nella testata
13	03503	flangia in plastica connessione tubi

C21M410M413CAP3 CITROËN BX 10/1982 - 06/1994

SISTEMA DI RAFFREDDAMENTO

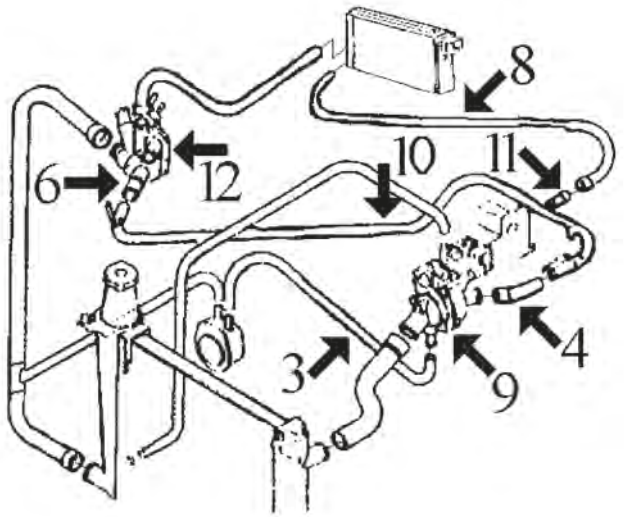

1.9 DIESEL dal PR 3875 (6/'87):

3	08062	manicotto dallo scambiatore alla scatola termostato
4	07949	manicotto dal tubo metallico alla pompa acqua
6	07948	manicotto dal tubo metallico alla pompa acqua
8	07863	manicotto dal riscaldamento alla testata
9	03539	flangia termostato
10	03057	tubo acqua metallico dal '91
	03134	tubo acqua metallico dal '89 fino al '91
11	03059	beccuccio metallico fissato nella testata
12	03503	flangia in plastica connessione tubi

C21M410M413CAP4 CITROËN BX 10/1982 - 06/1994

© INDUSTRIAL METALCAUCHO, S.L.U.

SISTEMA DI RAFFREDDAMENTO

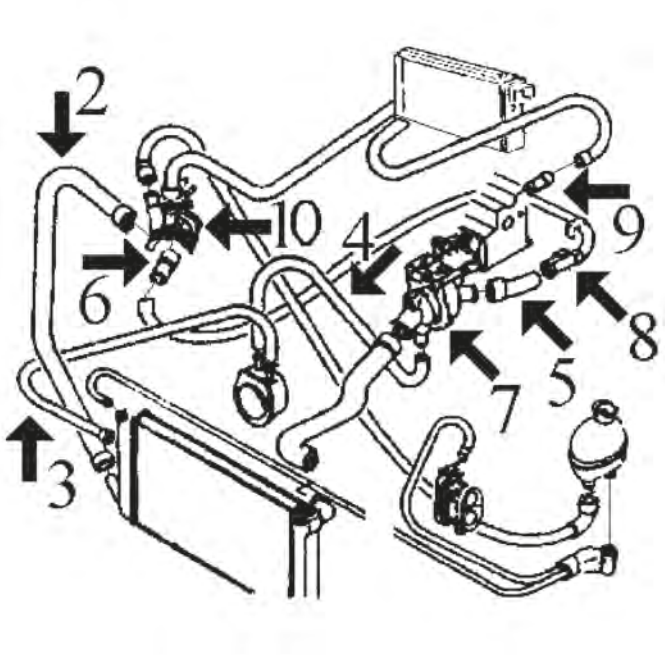

TURBODIESEL:

2	07770	manicotto inferiore dal radiatore
3	08159	manicotto dal radiatore allo scambiatore
4	08062	manicotto dallo scambiatore alla scatola termostato
5	07948	manicotto dal tubo metallico alla pompa acqua
6	07948	manicotto dal tubo metallico alla pompa acqua
7	03539	flangia termostato
8	03057	tubo metallico
9	03059	beccuccio metallico testata
10	03503	flangia in plastica connessione tubi

C21M410M413CAP5 CITROËN BX 10/1982 - 06/1994

SFIATO OLIO MOTORE

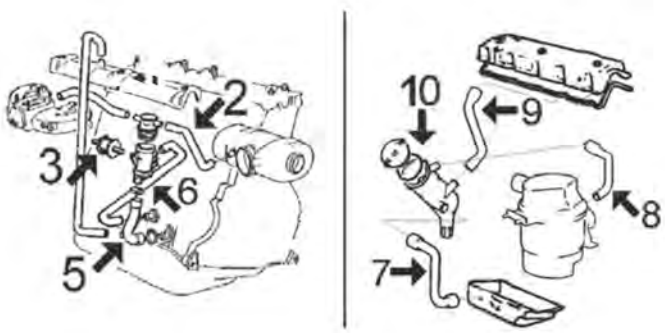

sintetici:

2	08305	manicotto dal tappo al filtro aria
3	04490	supporto elastico decantatore
5	08187	manicotto dal decantatore alla coppa olio motore (3 vie)
6	08309	manicotto dal decantatore alla coppa olio motore
7	08166	manicotto dal decantatore alla coppa olio motore Diesel
8	08167	manicotto dal decantatore al filtro aria Diesel (eccetto turboD)
9	08165	manicotto dal decantatore al coperchio punterie Diesel
10	03631	decantatore completo di tappo Diesel

C21M410M413DESVP1 CITROËN BX 10/1982 - 06/1994

02351 Ø 41 mm Ø 47 mm
anello termostato 14-14 E-15-16-16 E-19 4x4-19-19 E-19 GTi 16V

oe: 134030

02352 Ø 47 mm Ø 53 mm
anello termostato 1.8 D-11-14-14 E-15-16-16 E-19-19 D-19 E-19 E 4x4-19 GTi-19 GTi 16V-19 GTi 4x4-TRD T

oe: 96008746

02361 Ø 51 mm Ø 58 mm
anello termostato 18 D-19 D-TRD T

oe: 133992

© INDUSTRIAL METALCAUCHO, S.L.U.

02440
raccordo unione tubi LHM 1.4-1.8 D-1.9 D-11-14-14 E-15-16-16 E-18 D-19-19 4x4-19 D-19 E-19 GTi 4x4-19 E 4x4-19 GTi-19 GTi 16V-TRD T

oe: 527014

03011
flangia termostato 14

oe: 97523152 -- 1336.44

03019
tubo acqua 19 D

oe: 93501755 -- 121329

03037
termostato raffreddamento 82 °C 14-14 E-15-16-16 E-19 4x4-19-19 E-19 E 4x4-19 GTi 16V

oe: 96178080 -- 1338.37

03057
tubo acqua 1.8 D-18 D-19 D

oe: 1307W2

03059 Ø 20 mm
beccuccio metallico testata 1.8 D-18 D-19 D

oe: 024542

03081 Ø 15.5 mm
beccuccio scatola termostato [inferiore] 14

oe:

03082
beccuccio scatola termostato [Superiore] 14

oe: 96064659

03134
tubo acqua 1.8 D-18 D-19 D

oe: 96172496 -- 1213.31

03171 L: 120 mm
raccordo scatola termostato 19 D

oe: 1336.N7

03503
flangia termostato 19 D-TRD T

oe: 1336.G4

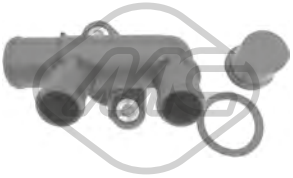

03523
flangia termostato 15-16-16 E-19-19 GTi 16V

oe: 1339.79 -- 1336J7

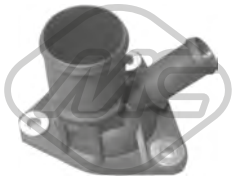

03539
flangia termostato 1.8 D-19 D

oe: 1336.C9

03551
flangia termostato 16-19-19 4x4

oe: 96166936

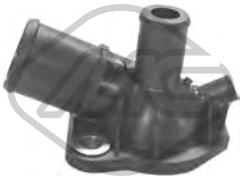

03552
flangia termostato 19 GTi 16V

oe: 1336G1

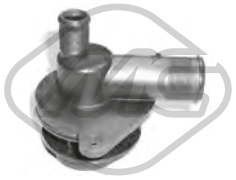

03578
flangia termostato con guarnizione 1.4-11-14

oe: 1201.66

03608 Pressione [bar]: 1.20
tappo radiatore/vaschetta acqua

oe:

07770
manicotto radiatore [inferiore] TRD T

oe: 95638588

© INDUSTRIAL METALCAUCHO, S.L.U.

07857
manicotto radiatore [Superiore] 11-14

oe: 96004956

07858
manicotto radiatore [inferiore] 1.4-11-14-14 E

oe: 96004955

07948
manicotto dal tubo alla pompa 1.8 D-18 D

oe: 96023032 -- 1307J3

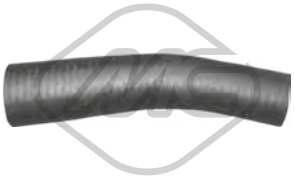

07949
manicotto dal tubo al termostato 1.8 D-18 D-19 D

oe: 93510787 -- 1307J4

08062
manicotto dallo scambiatore al termostato [entrata] 1.8 D-1.9 D-19 D

oe: 1307J5

08159
manicotto dal radiatore allo scambiatore TRD T

oe: 96015636

08183 Ø 20.7 mm
manicotto dal tubo metallico al termostato 1.8 D-1.9 D-18 D-19 D

oe: 1307W3

08312
manicotto radiatore 1.8 D-19 D

oe: 1307W4

07863
manicotto dal riscaldamento alla testata 1.8 D-1.9 D-18 D-19 D

oe: 95636313

07868
manicotto dal tubo metallico al termostato 14 E-16-16 E-19-19 E

oe: 95630844

07871
manicotto dal termostato al riscaldatore 11-14

oe: 96014521

08077
manicotto dal radiatore al termostato TU 14

oe: 95659500

03639
tappo olio motore 14

oe: 0258.55

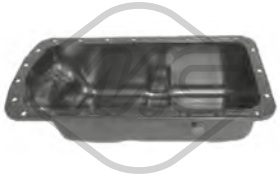

05399
coppa olio 1.8 D-1.9 D-15-16-16 E-18 D-19-19 D-19 E-TRD T

oe: 0301J9

00667 Dimensioni filettatura: 16x150
tappo coppa olio 1.4-1.8 D-1.9 D-11-14-14 E-15-16-16 E-18 D-19-19 4x4-19 D-19 GTi 4x4-19 E-19 E 4x4-19 GTi-19 GTi 16V-TRD T

oe: 016393

02024 Ø 14 mm Ø 22 mm
rondella coppa olio in gomma 1.4-11-14-14 E-19-19 4x4-19 E-19 GTi 16V

oe: 0164.54

02050 Ø 14 mm Ø 22 mm
rondella coppa olio 1.8 D-18 D-19 D

oe: 031327

02452 Dimensioni filettatura: 14x125
tappo coppa olio 1.8 D-1.9 D-1.9-15-16-16 E-18 D-19-19 D-19 E-19 E 4x4-19 GTi-19 GTi 16V-19 GTi 4x4-TRD T

oe: 0311.18 -- 0311.38

© INDUSTRIAL METALCAUCHO, S.L.U.

03631
decantatore completo con tappo motore 19 D

oe: 118095

07990
manicotto decantatore a gas di scarico 15-16-16 E-19-19 E

oe: 118035

02335 L: 518 mm
asta livello olio 14-14 E

oe: 117449 -- 117410

04612 L: 526 mm
asta livello olio 19 D

oe: 117415

04672 L: 625 mm
asta livello olio 15-16-16 E-19

oe: 117279

08002
manicotto sfiato

oe: 119121 -- 119113

08160
manicotto sfiato 1.8 D-19 D

oe: 119230 -- 119229

08165
manicotto sfiato 1.8 D-1.9 D-18 D-19 D

oe: 119249

08166
manicotto sfiato 1.8 D-19 D-TRD T

oe: 119248

08167
manicotto sfiato 1.8 D-19 D

oe: 119269 -- 119261

08187
manicotto sfiato 1.9-15-16-19-19 D-19 4x4-19 E-19 E 4x4-19 GTi-19 GTi 16V-19 GTi 4x4

oe: 96078775 -- 96084397

08305
manicotto sfiato 16-19

oe: 1192.66 -- 96096800

08307 L: 186 mm
manicotto sfiato 1.9 D-19 D

oe: 118086

08309
manicotto sfiato 1.6-1.9-16-16 E-19-19 E-19 E 4x4

oe: 118058 -- 96100920

00016 Ø 3 mm Ø 7 mm L: 25 mm
tappo ritorno iniettori 18 D-19 D

oe: 1575.09

04036 Ø 8 mm
pompa gasolio con valvola non ritorno e beccuccio a 90º 1.4-1.8 D-1.9 D-14-15-16-18 D-19-19 D-19 E 4x4-19 4x4-TRD T

oe: 157973

07953
manicotto dal collettore al carburatore 11

oe: 141393

07954
manicotto dal collettore al carburatore 1.4-11-14

oe: 97533256 -- 141394

© INDUSTRIAL METALCAUCHO, S.L.U.

84113 L: 1770/1620 mm
cavo acceleratore 1.4-14-14 E

oe: 95495357 -- GX4247501A

SOSPENSIONE ANTERIORE e SUPPORTI MOTORE

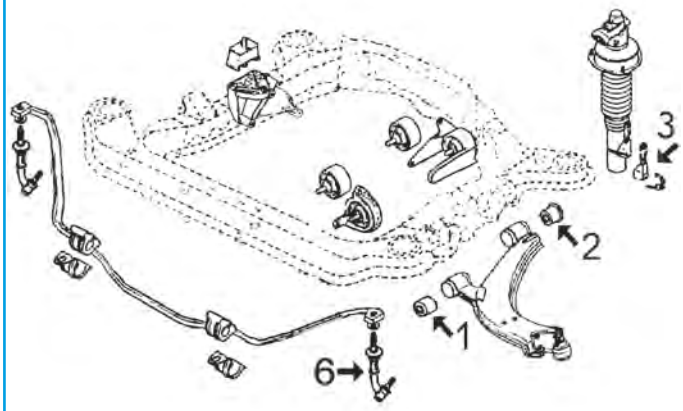

C21M410M413SOPDP1 CITROËN BX 10/1982 - 06/1994

BX-14 fino al '89

1	00940	silentblock braccio sospensione anteriore
2	00941	silentblock posteriore braccio anteriore
3	00944	kit recupero liquido sospensione e morsetto di fissaggio
6	04398	bielletta barra stabilizzatrice

SOSPENSIONE ANTERIORE e SUPPORTI MOTORE

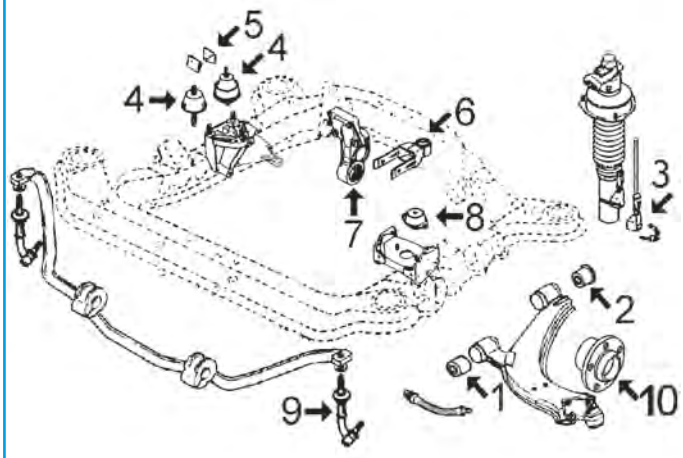

C21M410M413SOPDP2 CITROËN BX 10/1982 - 06/1994

BX-14 (dal 5/'88 motore TU) - BX-16 / 19 - DIESEL e TURBODIESEL

1	00940	silentblock braccio sospensione anteriore
2	00941	silentblock posteriore braccio anteriore
3	00944	kit recupero liquido sospensione e morsetto di fissaggio
4	00697	supporto motore destro (idraulico - 650 g) 16-19 e Diesel dal '87 e 14 motore TU
5	00905	paracolpo elastico supporto motore destro 16- 19 e Diesel da PR 4127 e 14 motore TU
6	00877	silentblock bielletta tirante supporto posteriore
	04743	tirante posteriore motore completo 1.4TU
7	00694	silentblock supporto posteriore 16-19 e Diesel
	00751	silentblock supporto posteriore 14 motore TU
	05252	supporto motore posteriore completo motore TU
8	00531	supporto motore sinistro eccetto 14-TU
	02786	supporto motore sinistro 14-TU
9	04398	bielletta barra stabilizzatrice
10	90012	mozzo ruota anteriore dal '89

SOSPENSIONE POSTERIORE

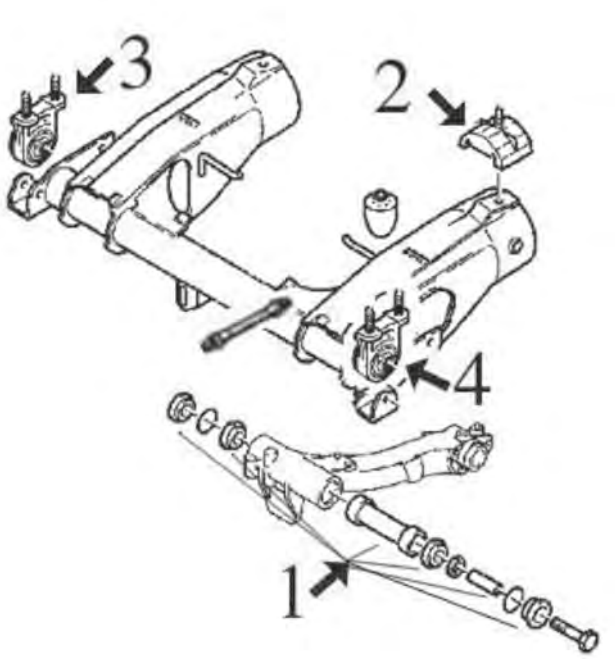

1	02684	kit riparazione braccio sospensione posteriore completo di cuscinetti
2	04943	supporto braccio posteriore sospensione
3	02909	supporto destro ponte posteriore
4	02910	supporto sinistro ponte posteriore

C21M410M413SOPTP1 CITROËN BX 10/1982 - 06/1994

00531 Ø 13 mm L: 100| 80 mm
supporto motore [anteriore Sx] 1.8 D-1.9 D-16-18 D-19 D

oe: 96033565 -- 91521643

00694 Ø 70 mm
silentblock supporto motore [posteriore] 1.8 D-1.9 D-16-18 D-19 D-TRD T

oe: 1809.17

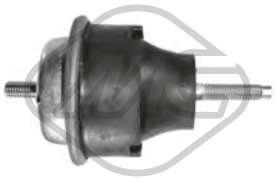

00697
supporto motore [anteriore Dx] 1.8 D-15-16-16 E-18 D-19 D-19 GTi-19 GTi 16V-TRD T

oe: 1844.75 -- 1844.42

006971
supporto motore NON idraulico [anteriore Dx] 1.8 D-15-16-16 E-18 D-19 D-19 GTi-19 GTi 16V-TRD T

oe: 1844.75 -- 1844.42

00724
paracolpo supporto motore [anteriore Dx]

oe: 97521102 -- 1844.16

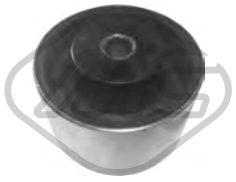

00751 Ø 65 mm
silentblock supporto motore [posteriore] 14

oe: 1844.54

00877 Ø 12 mm Ø 30 mm
silentblock tirante motore [Sx] 1.8 D-14-19 D-TRD T

oe: 1809.04

00905
paracolpo supporto motore [anteriore] 1.4-1.8 D-11-14-18 D-TRD T

oe: 1844.17

02786 L: 52 mm
supporto motore [Sx] 14

oe: 1844.51

© INDUSTRIAL METALCAUCHO, S.L.U.

02869 Ø 10 mm Ø 70 mm L: 40| 53 mm
silentblock supporto motore [posteriore] 1.8 D-1.9 D-18 D-19 D-TRD T

oe: 1807.47 -- 1809.17

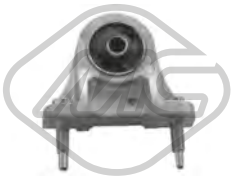

02909
supporto ponte [Dx] 1.4-1.8 D-1.9 D-11-14-14 E-15-16-16 E-18 D-19-19 4x4-19 D-19 E-19 E 4x4

oe: 95632593

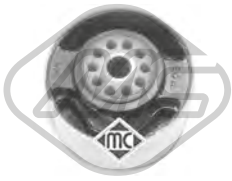

04064 Ø 10 mm Ø 65 mm
silentblock supporto motore [posteriore] 1.9 D-16-19 D

oe: 180921 -- 180929

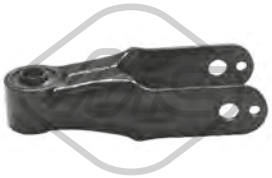

04743 Ø 12 mm Ø 30 mm
supporto motore [posteriore] 14

oe: 1806.08

04744
supporto motore [posteriore] 1.8 D-19 D-TRD T

oe: 1806.17 -- 1806.32

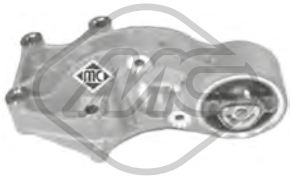

05252 Ø 10 mm Ø 65 mm
supporto motore [posteriore] 1.4-11-14-14 E

oe: 1807Q6 -- 1807P0

00940 Ø 16 mm
silentblock braccio sospensione [Assale anteriore] 1.8 D-1.9-11-14-14 E-15-16-16 E-19-19 D-19 E-19 E 4x4-19 GTi-19 GTi 16V-19 GTi 4x4-TRD T

oe: 95637690

00941 Ø 16 mm
silentblock braccio sospensione [Assale anteriore bilaterale] 1.8 D-1.9-11-14-14 E-15-16-16 E-19-19 D-19 E-19 E 4x4-19 GTi-19 GTi 16V-19 GTi 4x4-TRD T
oe: 96070064

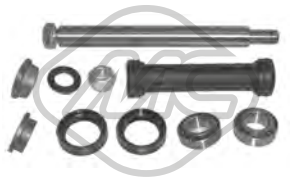

02684
kit riparazione braccio sospensione post [Assale posteriore] 1.8 D-1.9-11-14-14 E-15-16-16 E-19-19 D-19 E-19 E 4x4-19 GTi-19 GTi 16V-19 GTi 4x4-TRD T
oe: 75472408 -- 5179.12

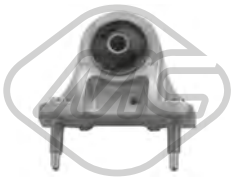

02910
supporto ponte [Sx] 1.8 D-11-14-14 E-15-16-16 E-19-19 D-19 E-19 E 4x4-19 GTi-19 GTi 16V-19 GTi 4x4-TRD T

oe: 95632592

04398 L: 210 mm
bielletta barra stabilizzatrice [Assale anteriore] 1.4-1.8 D-1.9 D-11-14-14 E-15-16-16 E-18 D-19-19 4x4-19 D-19 GTi 4x4-19 E-19 E 4x4-19 GTi-19 GTi 16V-TRD T
oe: 95597955

04943
supporto braccio sospensione [Assale posteriore] 1.8 D-11-14-14 E-15-16-16 E-19-19 D-19 E-19 E 4x4-19 GTi-19 GTi 16V-19 GTi 4x4-TRD T

oe: 5149.90

04181 Ø 65 mm Ø 100 mm
cuscinetto supporto ammortizzatore [Assale anteriore bilaterale] TRD T

oe: 5035.58 -- 5035.63

Lunghezza filettatura [mm]: 17
05454 Filetto esterno [mm]: M 12 x 1,25
colonnetta ruota [anteriore e posteriore] 1.8 D-11-14-14 E-15-16-16 E-18 D-19 4x4-19-19 D-19 GTi 4x4-19 E-19 E 4x4-19 GTi-19 GTi 16V-TRD T

oe: 5405.35

Ø 128.5 mm
N° denti: 25
90012 H: 66 mm
mozzo ruota [Assale anteriore bilaterale] 1.8 D-11-14-14 E-15-16-16 E-18 D-19 4x4-19-19 D-19 GTi 4x4-19 E-19 E 4x4-19 GTi-19 GTi 16V-TRD T

oe: 3307.72 -- 3307.85

Ø 130 mm
90207 H: 62.9 mm
mozzo ruota [Assale post. bilaterale] 1.4-1.8 D-11-14-14 E-15-16-16 E-18 D-19-19 D-19 E-19 GTi-19 GTi 16V-TRD T

oe: 95619162 -- 3748.15

74007 Ø 82 mm
cuscinetto ruota [Assale posteriore] 1.4-1.6-1.8 D-1.9 D-11-14-14 E-15-16-16 E-18 D-19-19 4x4-19 D-19 E-19 GTi 4x4-19 E 4x4-19 GTi-19 GTi 16V-TRD T
oe: 96129301 -- 95590022

Ø 22 - 75 mm
01362 kit **00362**
kit cuffia trasmissione [sul lato del cambio Assale anteriore bilaterale] 1.8 D-11-14-14 E-15-16-16 E-19-19 D-19 E-19 E 4x4-19 GTi-19 GTi 16V-19 GTi 4x4-TRD T
oe: 95590794 -- 95025088

© INDUSTRIAL METALCAUCHO, S.L.U.

Ø 19 - 77 mm

01363 kit

kit cuffia trasmissione [lato ruota Assale anteriore bilaterale]

oe: 5480032

Ø 20 - 82 mm

01493 kit **00493**

kit cuffia trasmissione [lato ruota Assale anteriore bilaterale] 14 E-16-16 E-19-19 E-TRD T

oe: 96009166 -- 329383

Ø 20 - 80 mm

01493E kit

kit cuffia trasmissione (montare con cono) [lato ruota] 1.4-1.8 D-1.9 D-11-14-14 E-15-16-16 E-18 D-19-19 4x4-19 D-19 GTi 4x4-19 E-19 E 4x4-19 GTi-19 GTi 16V-TRD T

oe:

Ø 19 - 70 mm

01556 kit

kit cuffia trasmissione [sul lato del cambio Assale anteriore bilaterale] 14 E

oe: 95565567 -- 328761

Ø 23 - 88 mm

01708 kit **00708**

kit cuffia trasmissione [lato ruota Assale anteriore bilaterale] 1.8 D-14 E-16 E-19 D-19 E

oe: 95644369 -- 3293.91

Ø 23 - 88 mm

01708E kit

kit cuffia trasmissione (montare con cono) [lato ruota Assale anteriore bilaterale] 1.8 D-14 E-16 E-19 D-19 E

oe: 95644369 -- 3293.91

Ø 11 - 39 mm

00844

cuffia cremagliera servosterzo [Dx] 1.8 D-11-14-14 E-15-16-16 E-18 D-19 4x4-19-19 D-19 GTi 4x4-19 E-19 E 4x4-19 GTi-19 GTi 16V-TRD T

oe: 4066.16

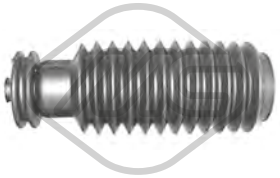

-

01307 kit

kit cuffia cremagliera sterzo 1.4-1.8 D-1.9 D-11-14-14 E-15-16-16 E-18 D-19-19 4x4-19 D-19 E-19 GTi 4x4-19 E 4x4-19 GTi-19 GTi 16V-TRD T

oe: 95495914 -- 95604346

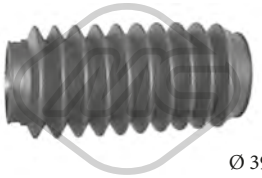

Ø 39 - 50 mm

01308 kit

kit cuffia cremagliera sterzo [Assale anteriore Sx] 14 E-16-16 E-19-19 E

oe: 95496072

02848 Ø 142 mm - 5 N° alette

puleggia smorzatore con antivibrante 1.8 D-18 D-TRD T

oe: 0515.K9

02926 Ø 152 mm - 6 N° alette

puleggia smorzatore con antivibrante 1.8 D-18 D-19 D

oe: 0515.G3

12926 Ø 152 mm - 6 N° alette

kit albero motore senza antivibrante 1.8 D-18 D-19 D

oe: 0515.G3

03697

kit coperchio cinghia distribuzione 11-14

oe: 0320.L3 -- 0320.S2

00374

giunto sterzo 1.8 D-11-14-14 E-16-16 E-18 D-19-19 D-19 E

oe: 95631286

00944

kit recupero liquido sospensione 14-14 E-16-19 D

oe: 95622818 -- 95612275

02410 Ø 12 mm Ø 22 mm

silentblock ammortizzatore sterzo con idroguida

oe: 95644954 -- 4059.07

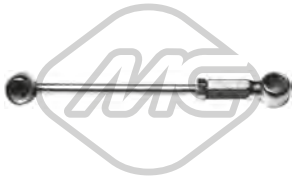

02347

bielletta di lunghezza variabile

oe: 245494 -- 245474

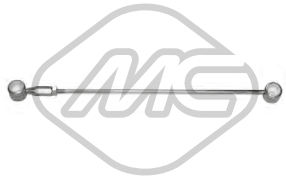

02348

bielletta di lunghezza variabile

oe: 2452.47

© INDUSTRIAL METALCAUCHO, S.L.U.

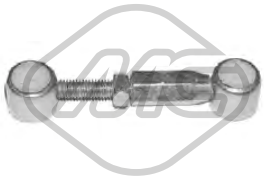

02407 Ø 10 mm
bielletta cambio di velocità 1.4-1.8 D-1.9 D-11-14-14 E-15-16-16 E-18 D-19-19 4x4-19 D-19 E-19 E 4x4-TRD T

oe: 95589889 -- 95578973

04564
kit paraoli differenziale

oe: 312144 -- 312146

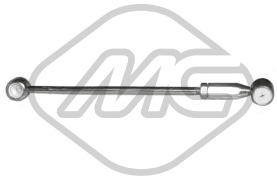

02376
bielletta di lunghezza variabile 11-14

oe: 95495341 -- 95631090

02409
kit boccole selettore cambio 1.8 D-11-14-14 E-15-16-16 E-18 D-19 4x4-19-19 D-19 GTi 4x4-19 E-19 E 4x4-19 GTi-19 GTi 16V-TRD T

oe: 2450.27 -- 2175.05

02773
copripedale freno e frizione 1.8 D-11-14-14 E-15-16-16 E-18 D-19 4x4-19-19 D-19 GTi 4x4-19 E-19 E 4x4-19 GTi-19 GTi 16V-TRD T

oe: 2130.14

04043
kit boccole forcella frizione 1.8 D-15-16-16 E-18 D-19-19 D-19 4x4-19 E-19 GTi-19 GTi 4x4-19 GTi 16V-TRD T

oe: 2175.21 -- 2175.20

04052
forcella frizione completa con boccole

oe: 211525

04057
kit boccole forcella frizione [Assale anteriore] 11-14

oe: 2175.12 -- 2175.11

04300
forcella frizione completa con boccole

oe: 2117.52

04424 Ø 22,0|24 mm L: 57 mm
guida cambio 11-14-14 E

oe: 2105.38 -- 2105.14

04605 Ø 23 mm
guida cambio 1.8 D-15-16-18 D-19-19 D-19 4x4-19 GTi-19 GTi 16V-19 GTi 4x4

oe: 210535

04620 Ø 32 mm Ø 50 mm
kit paraoli differenziale-trasmissione 1.4-1.8 D-14-14 E-15-16 E-16-18 D-19-19 D-19 GTi

oe: 312165 -- 312124

00748 Ø 66 mm
fascetta tubo marmitta

oe:

00749 Ø 69 mm
fascetta tubo marmitta 16-16 E-19-19 E-19 GTi-19 GTi 16V-TRD T

oe: 171335

02391
kit montaggio collettore marmitta 14-15-16-19-19 E-19 GTi-19 GTi 16V

oe: 179854

02392
kit montaggio collettore marmitta 1.6-1.8 D-14-14 E-15-16-16 E-19 D

oe: 1798.41 -- 179876

02393 Ø 46 mm Ø 60 mm
anelli conici marmitta 14-16-19

oe: 95602682

02394 Ø 58 mm Ø 71 mm
anelli conici marmitta

oe: 96587799 -- 91537799

© INDUSTRIAL METALCAUCHO, S.L.U.

02395 Ø 66 mm Ø 79 mm

anelli conici marmitta 15-16-16 E-19-19 E-19 GTi-19 GTi 16V

oe: 96038954

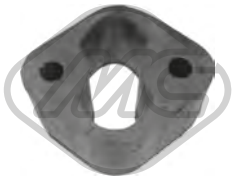

02417 L: 63 mm

supporto marmitta 1.8 D-11-14-14 E-15-16-16 E-18 D-19 4x4-19-19 D-19 GTi 4x4-19 E-19 E 4x4-19 GTi-19 GTi 16V-TRD T

oe: 1755.44

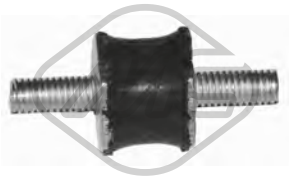

04490 Ø 18 mm

supporto decantatore motore 15-16-16 E-19-19 D-19 E-19 E 4x4

oe: 143910

02056

pompa tergicristalli 1.8 D-11-14-14 E-15-16-16 E-18 D-19 4x4-19-19 D-19 GTi 4x4-19 E-19 E 4x4-19 GTi-19 GTi 16V-TRD T

oe: 6434.46 -- 6434.66

03891

tappo vaschetta lavavetri 1.4-1.8 D-1.9-1.9 D-11-14-14 E-15-16-16 E-18 D-19-19 4x4-19 D-19 GTi 4x4-19 E-19 E 4x4-19 GTi-19 GTi 16V-TRD T

oe: 6432.30

84134 L: 1750 mm

cavo starter 16-16 E

oe: 95597849

© INDUSTRIAL METALCAUCHO, S.L.U.

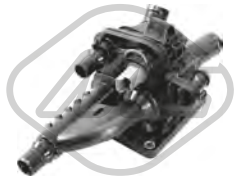

03269
scatola termostato 83 °C 1.6 HDi 92

oe: 1336AX

03640
flangia termostato 1.6 VTi 115

oe: 1201C3

03781
vaschetta espansione 1.2 VTi 72-1.2 VTi 82-1.6 HDi 92-1.6 VTi 115

oe: 9800777280 -- 1323T9

03881 Pressione [bar]: 1,4
tappo vaschetta acqua 1.2 VTi 72-1.2 VTi 82-1.6 HDi 92-1.6 VTi 115

oe: 1306J5

07676
manicotto turbo 1.6 HDi 92

oe: 0382NL

30140
tubo acqua 1.6 VTi 115

oe: 9673191580

30144
tubo acqua 1.6 VTi 115

oe: 1323.V8

30148
scatola termostato 83 °C 1.2 VTi 72-1.2 VTi 82

oe: 9676409580

97262
manicotto radiatore 1.6 VTi 115

oe: 9807943580

97263
manicotto radiatore 1.6 VTi 115

oe: 9807944080

97264
manicotto radiatore 1.6 VTi 115

oe: 9807993180

97289
manicotto radiatore 1.6 VTi 115

oe: 1323.V6

97294
manicotto radiatore 1.6 VTi 115

oe: 1343.JG

35820
tubo flessibile ventilazione monoblocco 1.6 VTi 115

oe: 1192W0 -- 1192W0

03837 Ø 80 mm
coperchio filtro olio 1.6 VTi 115

oe: 1103.P8 -- 1103.L7

03839 Ø 79 mm
coperchio filtro olio 1.6 HDi 92

oe: 1103K4

05397
coppa olio 1.6 HDi 92

oe: 0301N1

39564
coppa olio 1.6 VTi 115

oe: 6938465480 -- 0301.L9

© INDUSTRIAL METALCAUCHO, S.L.U.

50291 N° raccordi: 2
sensore temperatura raffreddamento 1.6 HDi 92

oe: 1338C1

00667 Dimensioni filettatura: 16x150
tappo coppa olio 1.6 VTi 115

oe: 016393

02051 Ø 10 mm Ø 21 mm
rondella in rame 1.6 HDi 92

oe: 0313.40 -- 0313.33

02452 Dimensioni filettatura: 14x125
tappo coppa olio 1.6 VTi 115

oe: 0311.18 -- 0311.38

05442 Dimensioni filettatura: M16x1,5
tappo coppa olio 1.2 VTi 72-1.2 VTi 82

oe: 031134 -- 031139

05740
scambiatore di calore 1.6 HDi 92

oe: 1103.L1 -- 1104.36

05221 L: 570 mm
asta livello olio 1.6 VTi 115

oe: 1174.93 -- 117488

39130 L: 501 mm
asta livello olio 1.6 HDi 92

oe: 9677993580

39169 L: 490 mm
asta livello olio 1.2 VTi 72-1.2 VTi 82

oe: 9802849780

03877 Ø 170 mm
tappo filtro carburante con guarnizione 1.2 VTi 72-1.2 VTi 82-1.6 HDi 92-1.6 VTi 115

oe: 153141 -- 153130

57834 Ø 20,50|7,7 mm Ø 15,0|23 mm
boccola iniettori 1.6 HDi 92

oe: 9804220580 -- 1981.95

92093
tubo ritorno iniettore 1.6 HDi 92

oe: 1574JK

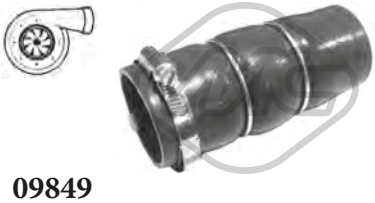

09849
manicotto turbo 1.6 HDi 92

oe: 0382PJ

01040
supporto motore [Dx] 1.6 VTi 115

oe: 9800074680

05181
supporto motore [Dx] 1.6 HDi 92

oe: 1807AW -- 1807GW

05213 Ø 10,3 mm L: 102 mm
supporto motore [posteriore] 1.6 VTi 115

oe: 1806.96

57049
supporto motore [Sx] 1.6 HDi 92-1.6 VTi 115

oe: 9806658980 -- 9676570880

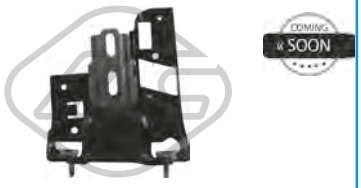

57050
supporto motore [Sx] 1.2 VTi 72-1.2 VTi 82

oe: 9810216980 -- 9807450980

© INDUSTRIAL METALCAUCHO, S.L.U.

57906
supporto motore 1.2 VTi 82

oe: 9676780580

57907
supporto motore [posteriore] 1.2 VTi 72-1.2 VTi 82

oe: 9810221880 -- 9815650580

02183
silentblock braccio sospensione [Assale anteriore] 1.2 VTi 72-1.2 VTi 82-1.6 HDi 92-1.6 VTi 115

oe: 9658583580 -- 3523CE

05209 L: 330 mm
bielletta barra stabilizzatrice [Assale anteriore Sx] 1.2 VTi 72-1.2 VTi 82-1.6 HDi 92-1.6 VTi 115

oe: 5087.69

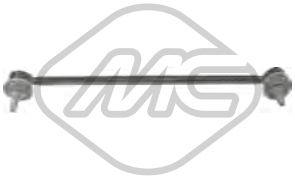

05210 L: 330 mm
bielletta barra stabilizzatrice [Assale anteriore Dx] 1.2 VTi 72-1.2 VTi 82-1.6 HDi 92-1.6 VTi 115

oe: 5087.68

05348 Ø 14 mm Ø 57 mm
silentblock braccio sospensione [Assale anteriore bilaterale] 1.2 VTi 72-1.2 VTi 82-1.6 HDi 92-1.6 VTi 115

oe: 9677041080 -- 3523CC

06779 Ø 16.5 mm
supporto barra stabilizzatrice [Assale anteriore bilaterale] 1.2 VTi 72-1.2 VTi 82-1.6 HDi 92-1.6 VTi 115

oe: 1609849080 -- 1608388580

02195
tampone ammortizzatore [Assale anteriore] 1.2 VTi 72-1.2 VTi 82-1.6 HDi 92-1.6 VTi 115

oe: 9677609080

04181 Ø 65 mm Ø 100 mm
cuscinetto supporto ammortizzatore [Assale anteriore bilaterale] 1.2 VTi 72-1.2 VTi 82-1.6 HDi 92-1.6 VTi 115

oe: 5035.58 -- 5035.63

05382
kit cuffia e tampone poliuretano ammortizzatore [Assale anteriore] 1.2 VTi 72-1.2 VTi 82-1.6 HDi 92-1.6 VTi 115

oe: 5033A0 -- 5033A4

06678
kit supporto ammortizzatore [Assale anteriore] 1.2 VTi 72-1.2 VTi 82-1.6 HDi 92-1.6 VTi 115

oe: 9672116080 -- 9151063380

06683 Ø 14,25 mm
supporto ammortizzatore [Assale anteriore bilaterale] 1.2 VTi 72-1.2 VTi 82-1.6 HDi 92-1.6 VTi 115

oe: 5038.G6 -- 9683738980

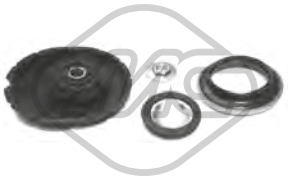

06684
kit supporto ammortizzatore [Assale anteriore bilaterale] 1.2 VTi 72-1.2 VTi 82-1.6 HDi 92-1.6 VTi 115

oe: 9683738980 -- 5038.G6

Lunghezza filettatura [mm]: 18
05455 Filetto esterno [mm]: M 12 x 1,25
colonnetta ruota [anteriore e posteriore] 1.2 VTi 72-1.6 HDi 92-1.6 VTi 115

oe: 5405.72 -- 5405.84

Ø 128.5 mm
N° denti: 25
90012 H: 66 mm
mozzo ruota [Assale anteriore bilaterale] 1.2 VTi 82-1.6 HDi 92-1.6 VTi 115

oe: 3307.72 -- 3307.85

Ø 129,5 mm
N° denti: 21
90045 H: 68 mm
mozzo ruota [Assale anteriore] 1.2 VTi 72-1.2 VTi 82-1.6 HDi 92-1.6 VTi 115

oe: 3307.76

Ø 128.5 mm
N° denti: 25
90066 H: 77 mm
mozzo ruota [Assale anteriore] 1.2 VTi 72-1.2 VTi 82-1.6 HDi 92-1.6 VTi 115

oe: 3307.75 -- 3307.70

74102 Ø 72 mm
cuscinetto ruota [Assale anteriore] 1.2 VTi 72-1.2 VTi 82-1.6 HDi 92-1.6 VTi 115

oe: 3350.86 -- 3350.72

© INDUSTRIAL METALCAUCHO, S.L.U.

Ø 35 - 84 mm

01113 kit **00113**

kit cuffia trasmissione [lato ruota Assale anteriore bilaterale] 1.2 VTi 72-1.2 VTi 82-1.6 HDi 92-1.6 VTi 115

oe: 329331

Ø 22 - 73 mm

01171 kit **00171**

kit cuffia trasmissione [lato ruota] 1.2 VTi 72-1.2 VTi 82-1.6 HDi 92-1.6 VTi 115

oe: 3293.12

Ø 15.8 - 50.5 mm

11145 kit **10145**

kit cuffia cremagliera sterzo [sul lato del cambio] 1.2 VTi 72-1.2 VTi 82-1.6 HDi 92-1.6 VTi 115

oe: 1608652080

21037

filtro cambio automatico 1.2 VTi 72-1.6 HDi 92-1.6 VTi 115

oe: 2263.33 -- 2209.40

04440 Ø 143 mm - 6 N° alette

puleggia smorzatore con antivibrante 1.6 VTi 115

oe: 0515K1 -- 0515P5

05202 Ø 158 mm - 6 N° alette

puleggia smorzatore con antivibrante 1.6 HDi 92

oe: 0515.T3

14440 Ø 143 mm - 6 N° alette

kit albero motore con antivibrante 1.6 VTi 115

oe: 0515K1 -- 0515P5

15202 Ø 158 mm - 6 N° alette

kit albero motore con antivibrante 1.6 HDi 92

oe: 0515.T3

05422 Ø 65 mm

cuscinetto tendicinghia 1.6 HDi 92

oe: 5751H6 -- 5751F9

05428 Ø 60 mm

cuscinetto tendicinghia 1.2 VTi 72-1.2 VTi 82

oe: 5751.C9 -- 5751.98

57141 Ø 60,0 mm

cuscinetto tendicinghia 1.2 VTi 72-1.2 VTi 82

oe: 1608888180 -- 9675873980

57153

cuscinetto tendicinghia 1.6 VTi 115

oe: 0829.C8

57155

cuscinetto tendicinghia 1.6 HDi 92

oe: 1606948980 -- 0829.F8

57159 Ø 10,0 mm Ø 61,0 mm

cuscinetto tendicinghia 1.6 HDi 92

oe: 9673528080 -- 0830.75

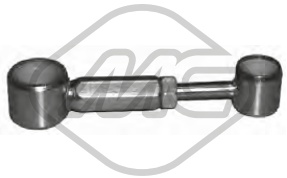

04602

bielletta cambio di velocità 1.2 VTi 72-1.2 VTi 82-1.6 HDi 92-1.6 VTi 115

oe: 2452.A5 -- 2452.94

04424 Ø 22,0|24 mm L: 57 mm

guida cambio 1.2 VTi 72-1.2 VTi 82-1.6 HDi 92-1.6 VTi 115

oe: 2105.38 -- 2105.14

04600

forcella frizione 1.2 VTi 72-1.2 VTi 82-1.6 VTi 115

oe: 211761

04601

forcella frizione 1.6 HDi 92

oe: 211766

© INDUSTRIAL METALCAUCHO, S.L.U.

06183
copripedale freno 1.2 VTi 72-1.2 VTi 82-1.6 HDi 92-1.6 VTi 115

oe: 9640228180 -- 9640228180

04653
supporto marmitta [posteriore Dx] 1.2 VTi 72-1.2 VTi 82-1.6 HDi 92-1.6 VTi 115

oe: 1755R2 -- 1755J6

04655
supporto marmitta [anteriore] 1.6 VTi 115

oe: 1755.J8 -- 1755.F4

07062
supporto marmitta [Assale posteriore] 1.2 VTi 72-1.2 VTi 82-1.6 HDi 92-1.6 VTi 115

oe: 1755N0

03891
tappo vaschetta lavavetri 1.2 VTi 72-1.2 VTi 82-1.6 HDi 92-1.6 VTi 115

oe: 6432.30

50297
sensore velocità ruota - ABS 1.2 VTi 72-1.6 HDi 92-1.6 VTi 115

oe: 9651969380 -- 9665592380

50298 L: 1070 mm
sensore velocità ruota - ABS 1.2 VTi 72-1.2 VTi 82-1.6 HDi 92-1.6 VTi 115

oe: 4545.J9 -- 4545.J5

© INDUSTRIAL METALCAUCHO, S.L.U.

SISTEMA DI RAFFREDDAMENTO

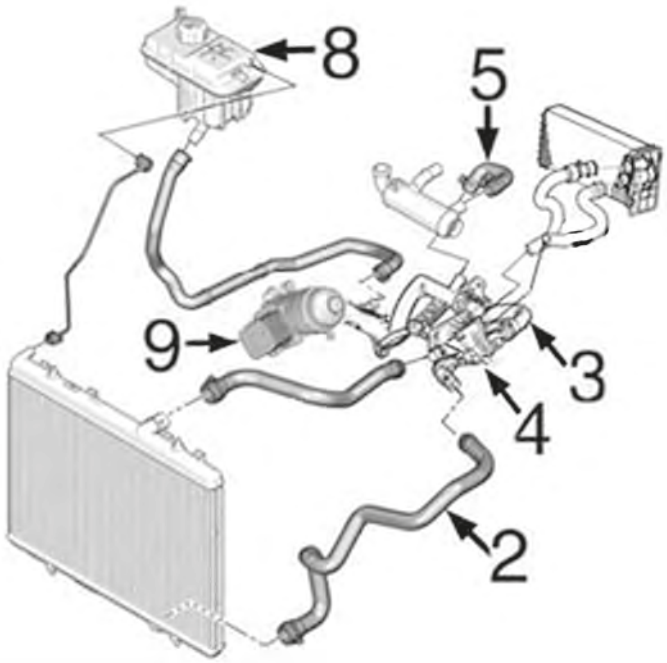

motore 1.4HDi-PSA:

2	07497	manicotto inferiore radiatore
3	03784	manicotto doppio dalla pompa acqua al termostato
4	03774	scatola termostato
5	09202	manicotto filtro antiparticolato
8	03560	tappo vaschetta espansione
9	05739	scambiatore di calore

C21M5413CAP1 CITROËN C1 06/2005 -

03560 Pressione [bar]: 1,4
tappo vaschetta acqua 1.4 HDi

oe: 1306.E4 -- 1306.C9

03605 Pressione [bar]: 1,1
tappo radiatore 1.0

oe: 1306F4

03774
scatola termostato 83 °C 1.4 HDi

oe: 1336.V6

03784
manicotto doppio dalla pompa al termostato 1.4 HDi

oe: 1336.X3 -- 1336.V3

03881 Pressione [bar]: 1,4
tappo vaschetta acqua 1.4 HDi

oe: 1306J5

07497
manicotto radiatore [inferiore] 1.0

oe: 1351HL

09202
manicotto dal tubo al filtro antiparticolato 1.4 HDi

oe: 11537805997 -- 1317N7

35699
flangia termostato 1.0

oe: 1336Y5

03642
tappo olio motore 1.4 HDi

oe: 1180.F9

© INDUSTRIAL METALCAUCHO, S.L.U.

05397
coppa olio 1.4 HDi

oe: 0301N1

50291 N° raccordi: 2
sensore temperatura raffreddamento 1.4 HDi

oe: 1338C1

02051 Ø 10 mm Ø 21 mm
rondella in rame 1.4 HDi

oe: 0313.40 -- 0313.33

02929 Dimensioni filettatura: M10x1,25
tappo coppa olio 1.4 HDi

oe: 0311.29

05208 Dimensioni filettatura: M 12 x 1,25
tappo coppa olio 1.0

oe: 6822ER

05739
scambiatore di calore 1.4 HDi

oe: 110436 -- 1103.K2

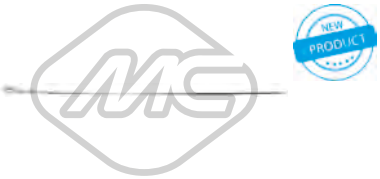

39152 L: 580 mm
asta livello olio 1.0

oe: 1174.90

Tipo funzionamento: elettrico
93045 N° raccordi: 5
valvola EGR con guarnizione 1.4 HDi

oe: 9658203780 -- 9673258680

05391 Ø 107 mm
filtro gasolio 1.4 HDi

oe: 96417896 -- 964178680

06583
kit iniezione 12 pezzi 1.4 HDi

oe: 1982F7 -- 198184

92004
kit tubi iniezione 1.4 HDi

oe: 1574.S8

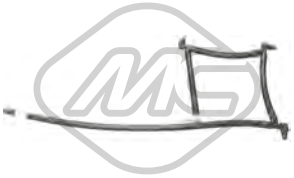

92047
tubo alimentazione carburante 1.4 HDi

oe: 1574Q1

© INDUSTRIAL METALCAUCHO, S.L.U.

SISTEMA DI ALIMENTAZIONE ARIA e TURBO

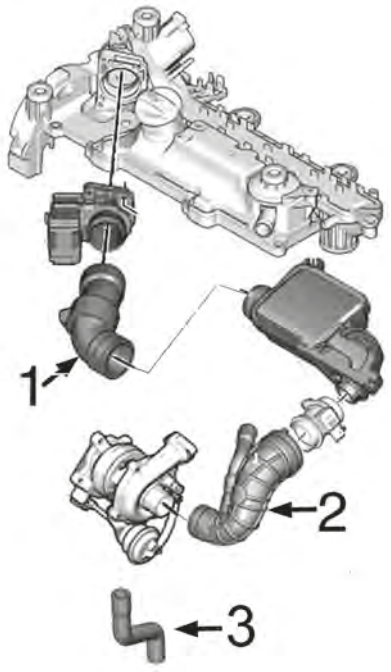

motore 1.4HDi-PSA

1	09241	tubo dal debimetro alla vaschetta
2	09226	tubo dal debimetro al turbo
3	09635	tubo di ritorno olio turbo 54CV

C21M5413TURBOP1 CITROËN C1 06/2005 -

09226
manicotto aria 1.4 HDi

oe: 1434F6 -- 143413

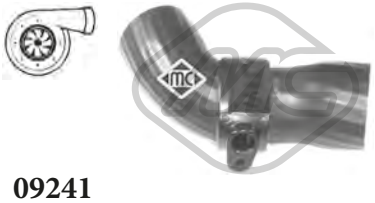

09241
manicotto dal debimetro alla scatola aria 1.4 HDi

oe: 143445

09635
tubo di ritorno olio [Assale anteriore] 1.4 HDi

oe: 037942

92169
tubo lubrificazione turbo 1.4 HDi

oe: 0379.62

© INDUSTRIAL METALCAUCHO, S.L.U.

SOSPENSIONE ANTERIORE e SUPPORTI MOTORE

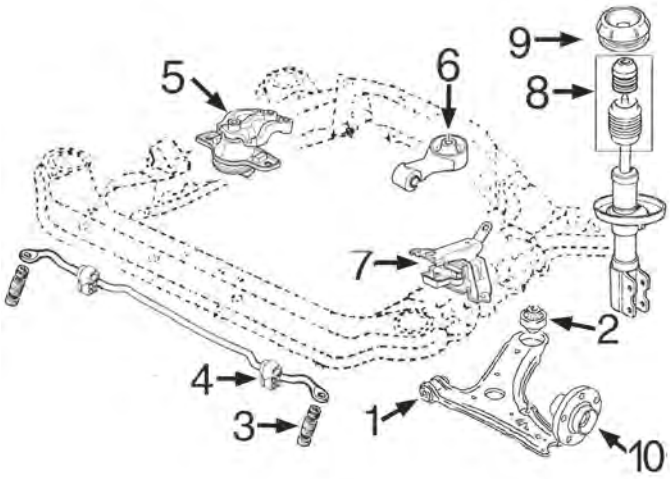

motore benzina 1.0 (Toyota i384F 3 cilindri) motore diesel 1.4 HDi PSA-DV4

1	05248	silentblock braccio sospensione anteriore
2	05249	silentblock posteriore braccio anteriore
3	05384	kit boccole barra stabilizzatrice
4	05385	boccola barra stabilizzatrice
5	05189	supporto motore destro 1.4HDi
	05198	supporto motore destro 1.0 benzina
6	05190	supporto motore posteriore 1.4HDi
	05847	supporto motore posteriore 1.0 benzina
7	05183	supporto motore sinistro 1.0 benzina
	05196	supporto motore sinistro 1.4HDi
8	05383	kit cuffia + paracolpo ammortizzatore anteriore
9	05513	supporto ammortizzatore anteriore con cuscinetto
10	90119	mozzo ruota anteriore

C21M5413SOPDP1 CITROËN C1 06/2005 -

SOSPENSIONE POSTERIORE

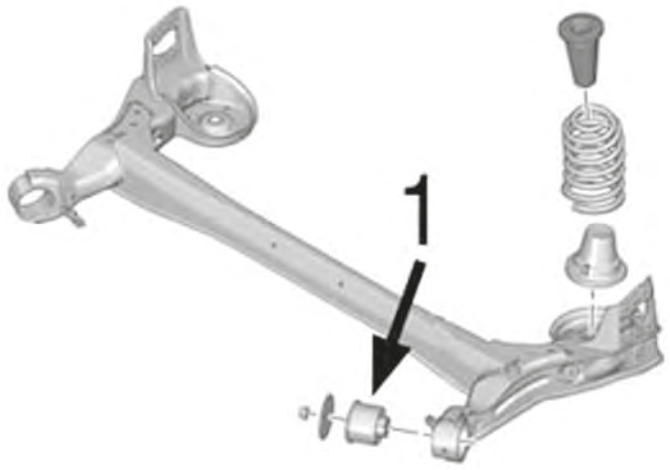

tutti i modelli:

1	05477	silentblock ponte posteriore

C21M5413SOPTP1 CITROËN C1 06/2005 -

05183
supporto motore [Sx] 1.0

oe: 1813J6 -- 1813E1

05189
supporto motore [Dx] 1.4 HDi

oe: 1807Z9

05190
supporto motore [Sx] 1.4 HDi

oe: 180677

05196
supporto motore [Sx] 1.4 HDi

oe: 1813K4 -- 1813C9

05198
supporto motore [Dx] 1.0

oe: 1813.E2

05847
supporto motore [posteriore] 1.0

oe: 180679

05248 Ø 12,3 mm Ø 33,1 mm
silentblock braccio sospensione [Assale anteriore] 1.0-1.4 HDi

oe: 141480

05249 Ø 18.5 mm Ø 57.5 mm
silentblock braccio sospensione [Assale anteriore inferiore] 1.0-1.4 HDi

oe: 486550H010 -- 3521.L3

05384 L: 92 mm
kit barra stabilizzatrice [Assale anteriore] 1.0-1.4 HDi

oe: 6822.TV -- 6822.S0

05385 Ø 22 mm
boccola barra stabilizzatrice [Assale anteriore] 1.0-1.4 HDi

oe: 5094.A8

05477 Ø 12 mm Ø 61.5 mm
silentblock ponte [Assale posteriore] 1.0-1.4 HDi

oe: 5131.C9 -- 5131.C9

05383
kit cuffia e tampone poliuretano ammortizzatore 1.0-1.4 HDi

oe:

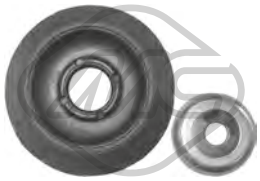

05513
supporto ammortizzatore [Assale anteriore] 1.0-1.4 HDi

oe: 5031.C2

Ø 135,0 mm
90084 H: 95.3 mm
mozzo ruota [Assale post. bilaterale] 1.0-1.4 HDi

oe: 3748.85 -- 1610912080

Ø 125 mm
N° denti: 24
90119 H: 72.2 mm
mozzo ruota [Assale anteriore bilaterale] 1.0-1.4 HDi

oe: 3307.82

Ø 20.5 - 70 mm
01111 kit **00111**
kit cuffia trasmissione [Assale post. bilaterale lato ruota Assale anteriore bilaterale] eje delantero, ambos lados 1.0-1.4 HDi

oe: 329814 -- 329813

Ø 20 - 68 mm
01233 kit **00233**
kit cuffia trasmissione [lato ruota] 1.0-1.4 HDi

oe: 044280H010 -- 044270D030

04441 Ø 153 mm - 6 N° alette
puleggia smorzatore senza antivibrante 1.4 HDi

oe: 0515V8 -- 0515V7

05422 Ø 65 mm
cuscinetto tendicinghia 1.4 HDi

oe: 5751H6 -- 5751F9

05450 Ø 10 mm Ø 60 mm
cuscinetto tendicinghia 1.4 HDi

oe: 5751.F4 -- 5751.87

57150 Ø 60,0 mm
cuscinetto tendicinghia 1.4 HDi

oe: 829.88 -- 0829.88

© INDUSTRIAL METALCAUCHO, S.L.U.

57156 Ø 10,0 mm Ø 60,0 mm
cuscinetto tendicinghia 1.4 HDi

oe: 0830.48

03869
kit coperchio cinghia distribuzione 1.4 HDi

oe: 0320.Y1 -- 0320.S5

05350 Ø 29,9 mm Ø 100,4 mm
corona albero a camme 1.4 HDi

oe: 9810698080 -- 9656584580

80740 L: 1040/738+1095/738 mm
cavo cambio 1.0

oe: 2444.AT -- 338200H010

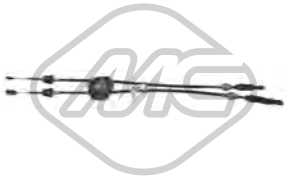

80741 L: 1050/748+1125/767 mm
cavo cambio 1.4 HDi

oe: 2444.AX -- 338200H020

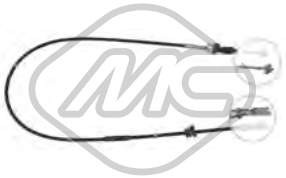

80732 L: 1596/1396 mm
cavo frizione manuale 1.0

oe: 2150.CQ -- 313400H010

80733 L: 1479/1277 mm
cavo frizione manuale 1.4 HDi

oe: 2150.CR -- 313400H040

05256
supporto marmitta 1.0-1.4 HDi

oe: 1755.K9

02072
pompa tergicristalli 1.0-1.4 HDi

oe: 9632984980 -- B000642880

68003 L: 300 mm
spazzola tergicristalli [posteriore] 1.0-1.4 HDi

oe: 6405V5

50126 L: 800 mm
sensore velocità ruota - ABS Sensore attivo [Assale anteriore] 1.0-1.4 HDi

oe: 4545E1

50296 L: 920 mm
sensore velocità ruota - ABS 1.0-1.4 HDi

oe: 4545E2

© INDUSTRIAL METALCAUCHO, S.L.U.

03605 Pressione [bar]: 1,1
tappo radiatore 1.0 VTi 68

oe: 1306F4

30136
tubo acqua 1.0 VTi 68

oe: 1323.J5

35699
flangia termostato 1.0 VTi 68

oe: 1336Y5

97209
manicotto radiatore 1.0 VTi 68

oe: 1323.G7

97278
manicotto radiatore 1.0 VTi 68

oe: 1317.TA

97293
manicotto radiatore 1.0 VTi 68

oe: 1343.HN

05208 Dimensioni filettatura: M 12 x 1,25
tappo coppa olio 1.0 VTi 68

oe: 6822ER

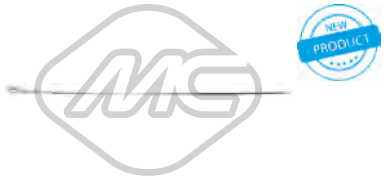

39152 L: 580 mm
asta livello olio 1.0 VTi 68

oe: 1174.90

39169 L: 490 mm
asta livello olio 1.2 VTi 82

oe: 9802849780

05183
supporto motore [Sx] 1.0 VTi 68

oe: 1813J6 -- 1813E1

05198
supporto motore [Dx] 1.0 VTi 68

oe: 1813.E2

05847
supporto motore [posteriore] 1.0 VTi 68

oe: 180679

05384 L: 92 mm
kit barra stabilizzatrice [Assale anteriore] 1.0 VTi 68-1.2 VTi 82

oe: 6822.TV -- 6822.S0

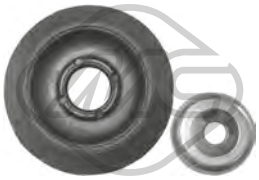

05513
supporto ammortizzatore [Assale anteriore] 1.0 VTi 68

oe: 5031.C2

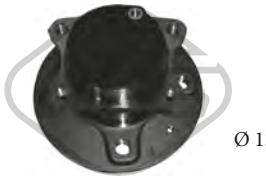

Ø 135,0 mm

90084 H: 95.3 mm
mozzo ruota [Assale post. bilaterale] 1.0 VTi 68-1.2 VTi 82

oe: 3748.85 -- 1610912080

Ø 11,5 - 51 mm

11140 kit **10140**
kit cuffia cremagliera sterzo [sul lato del cambio] 1.0 VTi 68

oe: 4066A3

05428 Ø 60 mm
cuscinetto tendicinghia 1.2 VTi 82

oe: 5751.C9 -- 5751.98

57141 Ø 60,0 mm
cuscinetto tendicinghia 1.2 VTi 82

oe: 1608888180 -- 9675873980

© INDUSTRIAL METALCAUCHO, S.L.U.

04424 Ø 22,0|24 mm L: 57 mm
guida cambio 1.2 VTi 82

oe: 2105.38 -- 2105.14

57784
copripedale freno 1.0 VTi 68

oe: 450430

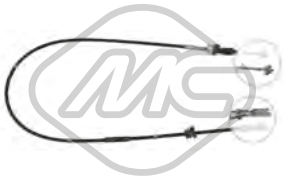

80732 L: 1596/1396 mm
cavo frizione manuale 1.0 VTi 68

oe: 2150.CQ -- 313400H010

05256
supporto marmitta 1.0 VTi 68-1.2 VTi 82

oe: 1755.K9

50126 L: 800 mm
sensore velocità ruota - ABS Sensore attivo [Assale anteriore] 1.0 VTi 68

oe: 4545E1

© INDUSTRIAL METALCAUCHO, S.L.U.

SISTEMA DI RAFFREDDAMENTO

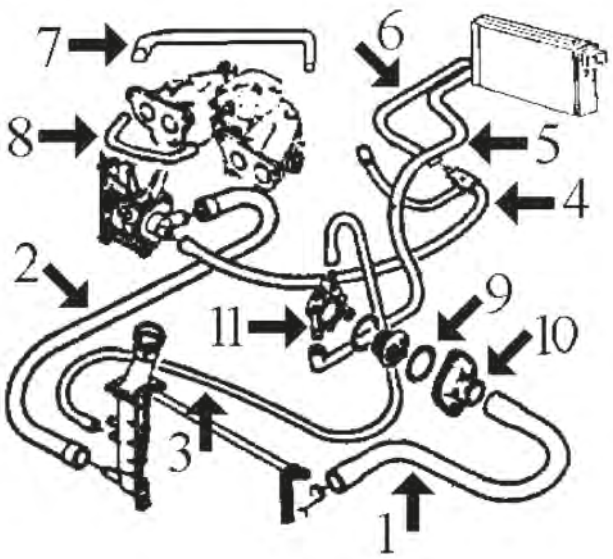

1124 e 1360 cc motore TU1 e TU3 benzina

1	07939	manicotto superiore dal radiatore
2	07940	manicotto inferiore dal radiatore
3	07950	manicotto dal radiatore alla scatola termostato
4	08045	manicotto dal riscaldamento (2° tratto, 3 vie al carburatore e alla pompa acqua, con spurgatore)
5	07942	manicotto dalla scatola termostato al riscaldamento
6	07941	manicotto dal riscaldamento (1° tratto)
8	07953	manicotto dal collettore al carburatore motore 1124 cc
	07954	manicotto dal collettore al carburatore motore 1360 cc
9	02351	guarnizione termostato
10	03011	beccuccio alloggio termostato fino al '99
11	03081	beccuccio metallico inferiore scatola termostato
	03082	beccuccio metallico superiore scatola termostato

C21M421M7601CAP1 CITROËN C15 10/1984 - 12/2005

SISTEMA DI RAFFREDDAMENTO

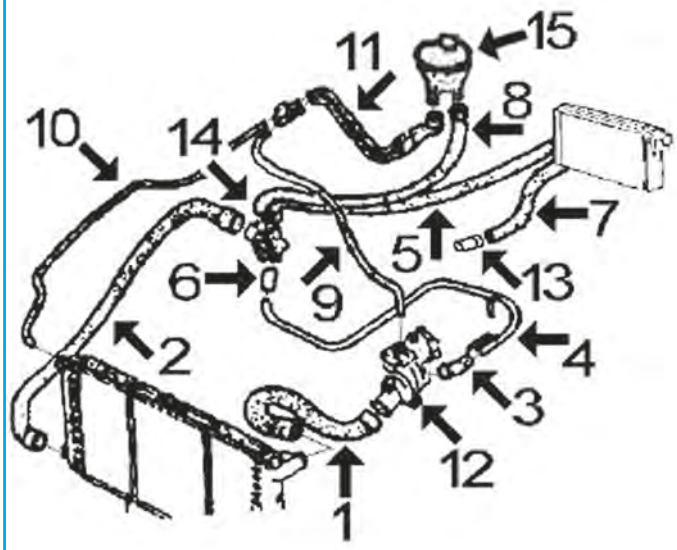

1.7 motore diesel XUD7 fino al 5/'88:

1	07774	manicotto superiore dal radiatore
2	07773	manicotto inferiore dal radiatore
3	07947	manicotto dal tubo metallico alla scatola termostato
4	03019	tubo acqua metallico
5	07776	manicotto dal riscaldamento alla pompa acqua
6	07948	manicotto dal tubo metallico alla pompa
7	07775	manicotto dal riscaldamento alla testata
8	07943	manicotto dalla vaschetta alla pompa acqua
9	07944	manicotto dal raccordo a 4 vie alla scatola termostato
10	07946	manicotto dal raccordo a 4 vie al radiatore
11	07945	manicotto doppio dalla vaschetta al raccordo 4 vie
12	03082	beccuccio metallico fissato nel tappo termostato
	03171	beccuccio metallico fissato nel tappo termostato
13	03059	beccuccio metallico fissato nella testata
14	03503	flangia in plastica connessione tubi acqua
15	03595	vaschetta espansione

C21M421M7601CAP2 CITROËN C15 10/1984 - 12/2005

© INDUSTRIAL METALCAUCHO, S.L.U.

SISTEMA DI RAFFREDDAMENTO

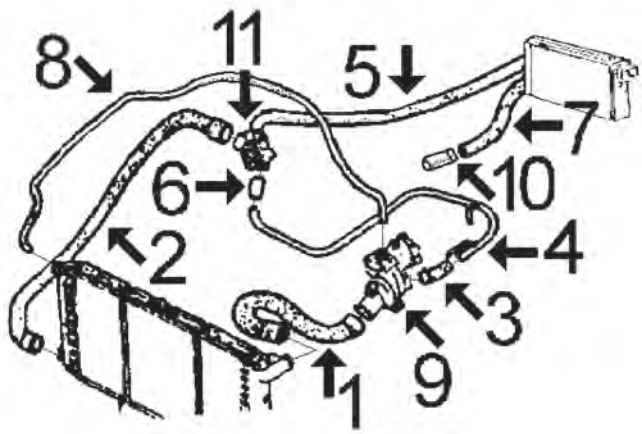

1.7 motore diesel XUD7 dal 5/'88 fino al 3/'94:

1	07778	manicotto superiore dal radiatore
2	07777	manicotto inferiore dal radiatore
3	08183	manicotto dal tubo metallico al termostato dal '91
4	03057	tubo acqua metallico dal '91
	03134	tubo acqua metallico dal '89 fino al '91
5	07776	manicotto dal riscaldamento alla pompa, fino al '91
	08137	manicotto dal riscaldamento alla pompa d/'91 con spurgatore
6	07950	manicotto dal radiatore alla scatola termostato fino al '91
7	07775	manicotto dal riscaldamento alla testata
8	08077	manicotto dal radiatore alla scatola termostato dal '91
9	03616	flangia termostato
10	03059	beccuccio metallico fissato nella testata
11	03503	flangia in plastica connessione tubi acqua

C21M421M7601CAP3 CITROËN C15 10/1984 - 12/2005

SISTEMA DI RAFFREDDAMENTO

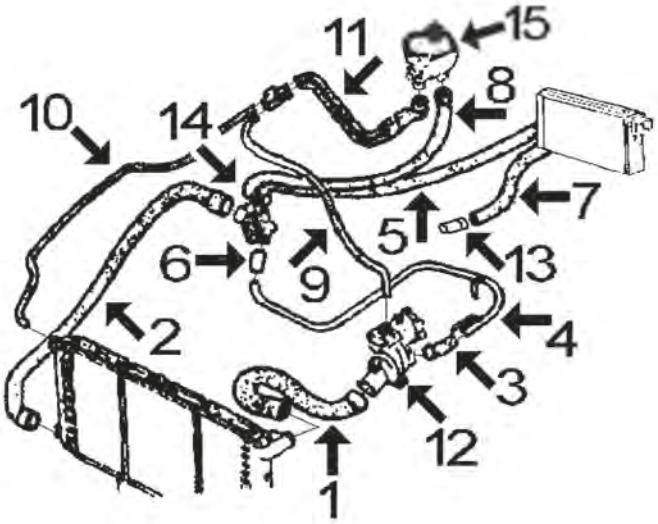

1.7 motore diesel XUD7 dal 3/'94 fino al 2/'99:

1	07778	manicotto superiore dal radiatore
2	08471	manicotto inferiore dal radiatore
3	07947	manicotto dal tubo metallico alla scatola termostato
4	03057	tubo acqua metallico
5	08137	manicotto dal riscaldamento alla pompa acqua
6	07948	manicotto dal tubo metallico alla pompa
7	07775	manicotto dal riscaldamento alla testata
8	07943	manicotto dalla vaschetta alla pompa acqua
9	07946	manicotto dal raccordo a 4 vie alla scatola termostato
10	07946	manicotto dal raccordo a 4 vie al radiatore
11	07945	manicotto doppio dalla vaschetta al raccordo 4 vie
12	03082	beccuccio metallico fissato nel tappo termostato
	03171	beccuccio metallico fissato nel tappo termostato
13	03059	beccuccio metallico fissato nella testata
14	03503	flangia in plastica connessione tubi acqua
15	03548	tappo vaschetta espansione
	03595	vaschetta espansione

C21M421M7601CAP4 CITROËN C15 10/1984 - 12/2005

SISTEMA DI RAFFREDDAMENTO

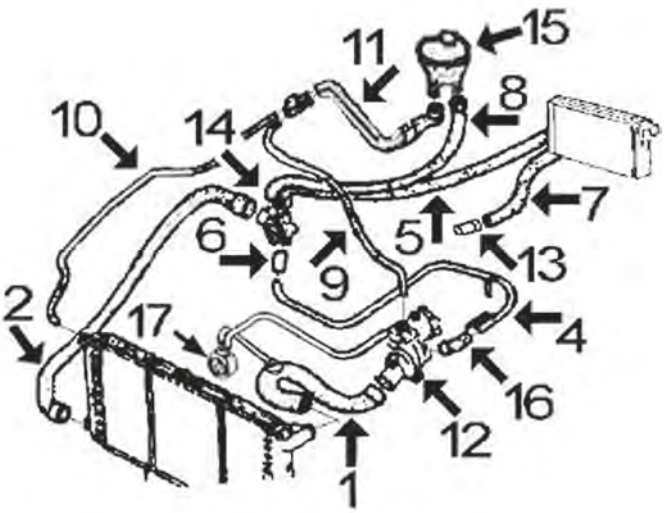

1.9 motore diesel DW8 dal 2/'99:

1	09143	manicotto superiore dal radiatore
2	08471	manicotto inferiore dal radiatore
4	03057	tubo acqua metallico
5	08137	manicotto dal riscaldamento alla pompa acqua
6	08312	manicotto dal tubo metallico alla pompa
7	07775	manicotto dal riscaldamento alla testata
8	09147	manicotto dalla vaschetta alla pompa acqua
9	07946	manicotto dal raccordo a 4 vie alla scatola termostato
10	07946	manicotto dal raccordo a 4 vie al radiatore
11	07945	manicotto doppio dalla vaschetta al raccordo 4 vie
12	03082	beccuccio metallico fissato nel tappo termostato
	03171	beccuccio metallico fissato nel tappo termostato
13	03059	beccuccio metallico fissato nella testata
14	03544	flangia di plastica connessione tubi acqua
15	03548	tappo vaschetta espansione
	03595	vaschetta espansione
16	08480	manicotto dal tubo metallico alla scatola termostato
17	05402	scambiatore di calore

C21M421M7601CAP5 CITROËN C15 10/1984 - 12/2005

SFIATO OLIO MOTORE

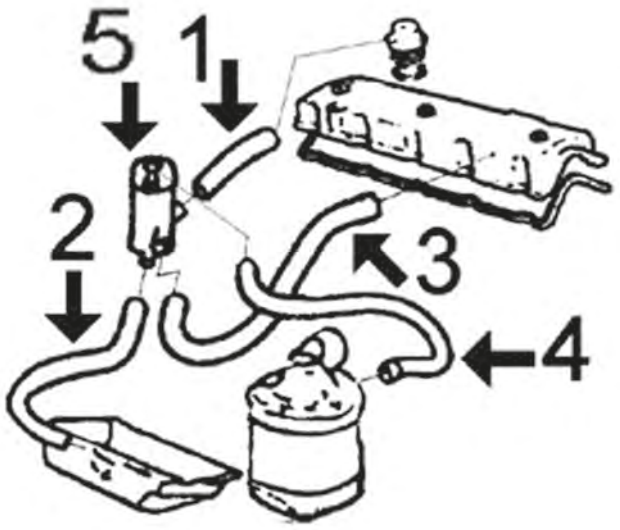

1.7 Diesel XUD7 fino al 10/'86:

1	08160	tubo al tappo serbatoio
2	08160	manicotto alla coppia olio
3	07990	manicotto al coperchio punterie
4	08161	tubo al filtro aria
5	03631	decantatore completo di tappo

C21M421M7601DESVP1 CITROËN C15 10/1984 - 12/2005

© INDUSTRIAL METALCAUCHO, S.L.U.

SFIATO OLIO MOTORE

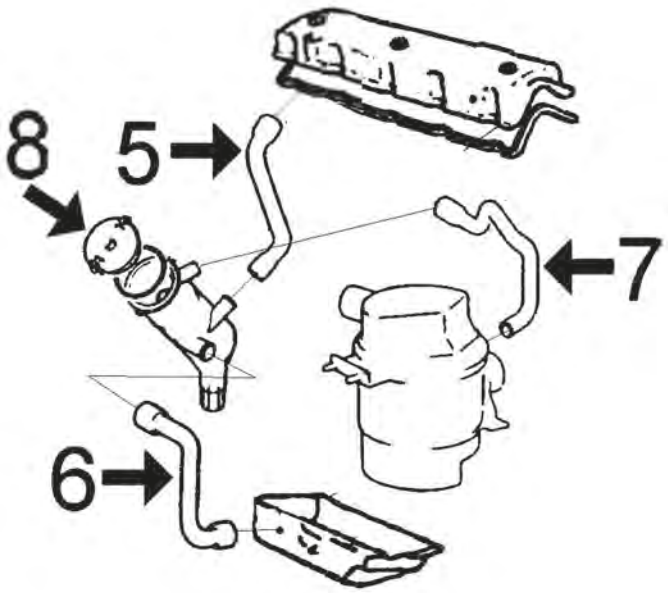

1.7 Diesel XUD7 dal 10/'86 fino al 5/'92:

5	08165	manicotto al coperchio punterie
6	08166	manicotto alla coppia olio
7	08164	tubo al filtro aria
8	03631	decantatore completo di tappo

C21M421M7601DESVP2 CITROËN C15 10/1984 - 12/2005

SFIATO OLIO MOTORE

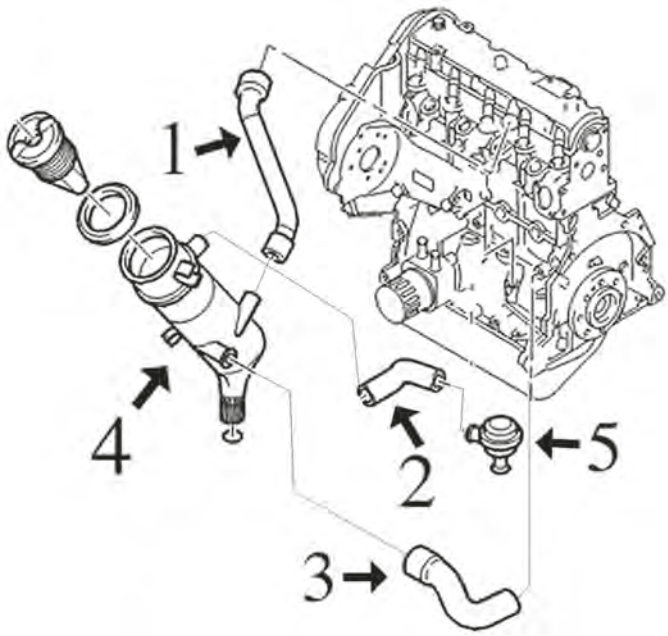

1.7 Diesel XUD7 dal 5/'92:

1	08307	manicotto sfiato alla testata
2	07990	manicotto sfiato alla valvola fino al 9/'97
	08473	manicotto sfiato alla valvola dal 9/'97
3	08166	manicotto sfiato al coperchio punterie
4	03631	decantatore completo di tappo
5	03637	valvola di sfiato

C21M421M7601DESVP3 CITROËN C15 10/1984 - 12/2005

SFIATO OLIO MOTORE

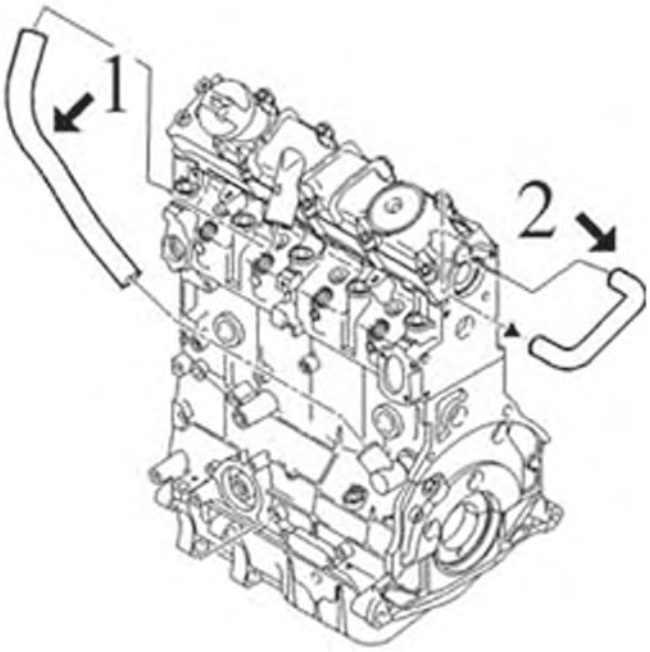

1.9 Diesel DW8 dal '99:

1	08474	manicotto dal monoblocco alla testata
2	08475	manicotto dal monoblocco alla testata

C21M421M7601DESVP4 CITROËN C15 10/1984 - 12/2005

02325 Ø 16 mm Ø 22 mm
tappo in gomma

oe:

02326 Ø 19 mm
tappo in gomma

oe:

02351 Ø 41 mm Ø 47 mm
anello termostato 1.0-1.1 i-1.4-1.4 i

oe: 134030

02361 Ø 51 mm Ø 58 mm
anello termostato 1.8 D-1.9 D

oe: 133992

02728 Ø 12 mm
tappo in gomma 1.0-1.1-1.1 i-1.3-1.4-1.4 E-1.4 i-1.8 D-1.9 D

oe: 1610100

03011
flangia termostato 1.1 i-1.1-1.4-1.4 i

oe: 97523152 -- 1336.44

03019
tubo acqua 1.8 D

oe: 93501755 -- 121329

03037
termostato raffreddamento 82 °C 1.0

oe: 96178080 -- 1338.37

03057
tubo acqua 1.8 D

oe: 1307W2

© INDUSTRIAL METALCAUCHO, S.L.U.

03059 Ø 20 mm
beccuccio metallico testata 1.8 D-1.9 D

oe: 024542

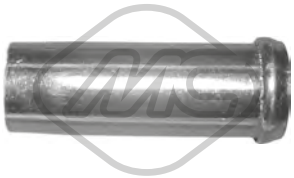

03081 Ø 15.5 mm
beccuccio scatola termostato [inferiore] 1.0-1.1-1.1 i-1.3-1.4-1.4 E-1.4 i-1.8 D-1.9 D

oe:

03082
beccuccio scatola termostato [Superiore] 1.0-1.1-1.1 i-1.4-1.4 i-1.8 D-1.9 D

oe: 96064659

03134
tubo acqua 1.8 D

oe: 96172496 -- 1213.31

03171 L: 120 mm
raccordo scatola termostato 1.8 D-1.9 D

oe: 1336.N7

03503
flangia termostato 1.8 D

oe: 1336.G4

03539
flangia termostato 1.9 D

oe: 1336.C9

03544
raccordo connessione manicotto acqua 1.9 D

oe: 1336.Q3 -- 1336.P0

03548 Pressione [bar]: 1.40
tappo vaschetta acqua 1.1 i-1.1

oe: 1306.99 -- 1306.C7

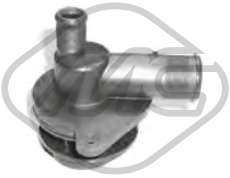

03578
flangia termostato con guarnizione

oe: 1201.66

03595
vaschetta espansione [anteriore] 1.0-1.1-1.1 i-1.3-1.4-1.4 E-1.4 i-1.8 D-1.9 D

oe: 95593183

03608 Pressione [bar]: 1.20
tappo radiatore/vaschetta acqua

oe:

03611
flangia termostato 89 °C

oe: 1336.Q2

03616 Ø 36 mm
flangia termostato 1.8 D

oe: 1336.E8

03904
flangia termostato [posteriore]

oe: 1206.98 -- 1201.59

07581 Ø 24 mm
manicotto dal tubo metallico alla pompa 1.3

oe: 131729

07582
manicotto dal raccordo 3 vie al collettore [Collettore d'aspirazione] 1.0

oe: 131722

07773
manicotto radiatore [inferiore] 1.8 D

oe: 95593272

© INDUSTRIAL METALCAUCHO, S.L.U.

07774
manicotto radiatore [inferiore] 1.8 D

oe: 95593274

07777
manicotto radiatore [inferiore] 1.0-1.8 D

oe: 96011359

07778
manicotto radiatore [Superiore] 1.0-1.8 D

oe: 96133835 -- 96011773

07939
manicotto radiatore [Superiore] 1.0-1.1-1.1 i-1.4-1.4 i

oe: 96011775

07940
manicotto radiatore [inferiore] 1.0-1.1-1.1 i-1.4-1.4 i

oe: 96011360

07943
manicotto dalla vaschetta alla pompa 1.0-1.8 D

oe: 95592042

07944
manicotto dal raccordo al termostato 1.0-1.8 D

oe: 95593281

07945
manicotto dalla vaschetta al raccordo 1.8 D-1.9 D

oe: 1351.EN -- 95593280

07946
manicotto dal raccordo al radiatore 1.0-1.8 D

oe: 96995008 -- 1307.CG

07947
manicotto dal tubo al termostato 1.0

oe: 93501397 -- 93501394

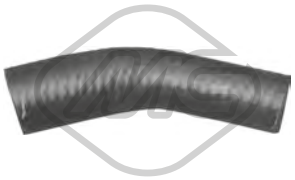

07948
manicotto dal tubo alla pompa 1.8 D

oe: 96023032 -- 1307J3

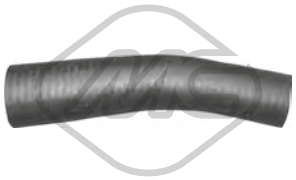

07949
manicotto dal tubo al termostato 1.8 D

oe: 93510787 -- 1307J4

07950
manicotto dal radiatore al termostato 1.0-1.4-1.8 D

oe: 95637680

08045
manicotto riscaldamento 1.1-1.1 i-1.4-1.4 E-1.4 i

oe: 96012521

08183 Ø 20.7 mm
manicotto dal tubo metallico al termostato 1.8 D

oe: 1307W3

08312
manicotto radiatore 1.8 D-1.9 D

oe: 1307W4

08471
manicotto radiatore [inferiore] 1.8 D

oe: 1351P3

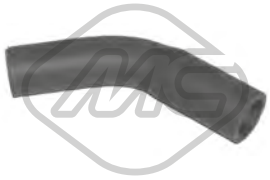

08480
manicotto dalla scatola termostato al tubo 1.8 D-1.9 D

oe: 1307HZ

© INDUSTRIAL METALCAUCHO, S.L.U.

08558
manicotto dal radiatore allo scambiatore 1.9 D

oe: 1307NR

09143
manicotto radiatore [Superiore] 1.9 D

oe: 1343.EN

09147
manicotto dalla vaschetta al connettore 1.9 D

oe: 95631480 -- 95631480

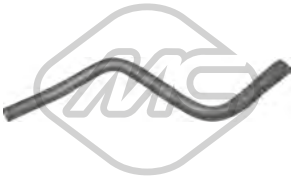

07775
manicotto riscaldamento [entrata] 1.0-1.8 D

oe: 95593276 -- 6464FK

07776
manicotto riscaldamento [Uscita] 1.0-1.8 D

oe: 95638650 -- 95593279

07941
manicotto riscaldamento (1° tratto) [entrata] 1.0-1.1-1.4

oe: 96014856 -- 96012521

07942
manicotto dal termostato al riscaldatore 1.0-1.1-1.4

oe: 96018270

08077
manicotto dal radiatore al termostato TU 1.8 D

oe: 95659500

08137
manicotto riscaldamento [Uscita] 1.8 D

oe: 96142708

08343
manicotto riscaldamento 1.1-1.4

oe: 96122309 -- 6464L3

03639
tappo olio motore 1.1-1.4

oe: 0258.55

03642
tappo olio motore 1.9 D

oe: 1180.F9

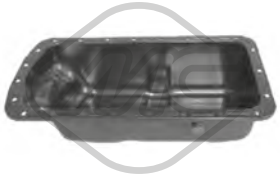

05399
coppa olio 1.8 D

oe: 0301J9

00667 Dimensioni filettatura: 16x150
tappo coppa olio 1.0-1.1-1.8 D-1.9 D

oe: 016393

02024 Ø 14 mm Ø 22 mm
rondella coppa olio in gomma 1.0-1.1

oe: 0164.54

02025 Ø 16 mm Ø 24 mm
rondella coppa olio in gomma

oe:

02050 Ø 14 mm Ø 22 mm
rondella coppa olio

oe: 031327

02051 Ø 10 mm Ø 21 mm
rondella in rame 1.9 D

oe: 0313.40 -- 0313.33

© INDUSTRIAL METALCAUCHO, S.L.U.

02452 Dimensioni filettatura: 14x125
tappo coppa olio 1.1-1.1 i-1.4-1.4 E-1.4 i-1.8 D-1.9 D

oe: 0311.18 -- 0311.38

02929 Dimensioni filettatura: M10x1,25
tappo coppa olio 1.9 D

oe: 0311.29

05254 Dimensioni filettatura: 14x125
tappo coppa olio 1.1-1.1 i-1.4-1.4 E-1.4 i-1.8 D-1.9 D

oe: 0311.28

05402
scambiatore di calore 1.9 D

oe: 1103N0

03631
decantatore completo con tappo motore 1.8 D

oe: 118095

07990
manicotto decantatore a gas di scarico 1.8 D

oe: 118035

02335 L: 518 mm
asta livello olio 1.4

oe: 117449 -- 117410

04597 L: 563 mm
asta livello olio 1.9 D

oe: 117446

04612 L: 526 mm
asta livello olio

oe: 117415

03637
valvola sfiato 1.8 D

oe: 036158

08002
manicotto sfiato

oe: 119121 -- 119113

08160
manicotto sfiato 1.8 D

oe: 119230 -- 119229

08161
manicotto dal decantatore al filtro aria 1.8 D

oe: 1192.32 -- 95600682

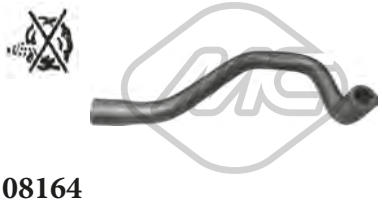

08164
manicotto sfiato 1.8 D

oe: 1192.50

08165
manicotto sfiato 1.8 D-1.9 D

oe: 119249

08166
manicotto sfiato 1.8 D

oe: 119248

08167
manicotto sfiato 1.1-1.4

oe: 119269 -- 119261

08307 L: 186 mm
manicotto sfiato 1.8 D

oe: 118086

© INDUSTRIAL METALCAUCHO, S.L.U.

08473 L: 68 mm
manicotto sfiato 1.8 D

oe: 1180F8 -- 1180A1

08474
manicotto sfiato 1.9 D

oe: 1180G4

08475
manicotto sfiato 1.9 D

oe: 1180G5

00016 Ø 3 mm Ø 7 mm L: 25 mm
tappo ritorno iniettori 1.8 D-1.9 D

oe: 1575.09

03651
coperchio filtro gasolio con anello e clip di chiusura 1.9 D

oe: 1904.27

03761
clip coperchio filtro gasolio 1.9 D

oe: 190426

03884
filtro gasolio 1.9 D

oe: 1911.44

04036 Ø 8 mm
pompa gasolio con valvola non ritorno e beccuccio a 90º 1.0-1.1-1.1 i-1.3-1.4-1.4 E-1.4 i-1.8 D-1.9 D

oe: 157973

92043 Ø 8 mm Ø 10 mm
tubo carburante 1.9 D

oe: 1579Q4

92044 Ø 6 mm Ø 8 mm
tubo alimentazione carburante 1.9 D

oe: 1573XQ -- 1573YG

07953
manicotto dal collettore al carburatore 1.1 i-1.1

oe: 141393

07954
manicotto dal collettore al carburatore 1.4

oe: 97533256 -- 141394

© INDUSTRIAL METALCAUCHO, S.L.U.

SOSPENSIONE ANTERIORE e SUPPORTI MOTORE

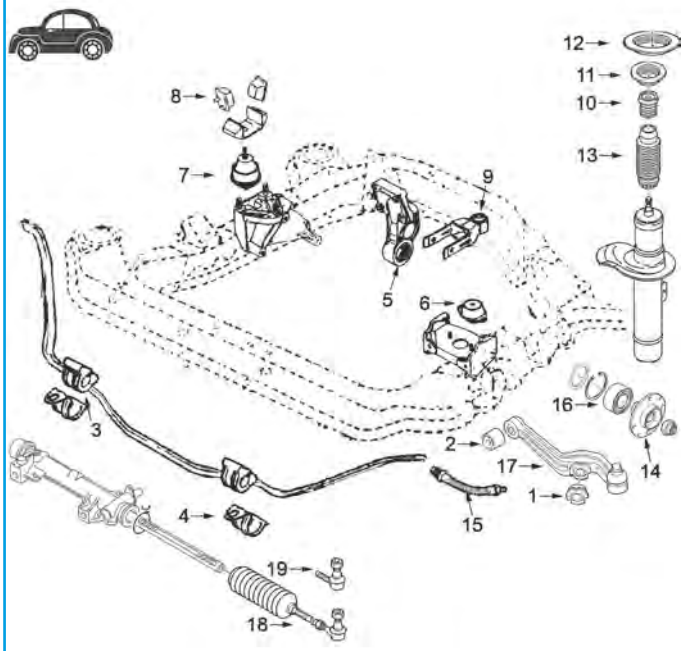

tutte dal '89:

1	00685	silentblock centrale braccio superiore dal '89
2	00454	silentblock esterno braccio anteriore dal '89
3	02488	boccola barra stabilizzatrice Ø 23 mm blu dal '89
	02915	boccola barra stabilizzatrice Ø 24 mm bianca dal '89
4	00901	fascetta barra stabilizzatrice dal '89
5	00751	silentblock del supporto motore posteriore Ø 65 mm motore TU dal '89
	02869	silentblock del supporto motore posteriore Ø 70 mm motore 1.7XUD dal '92
	02980	silentblock del supporto motore posteriore Ø 70 mm motore 1.9DW8 dal '89
	05252	supporto motore completo alluminio con silentblock Ø 65m dal '89
6	00531	supporto motore sinistro dal '89
7	00697	supporto motore destro (idraulico - 650 g) dal '89
	006971	supporto motore destro (no idraulico) dal '89
8	00905	paracolpo supporto motore destro dal '89
9	00877	silentblock tirante posteriore motore dal '89
	04743	tirante posteriore motore completo motore TU
10	02972	paracolpo in gomma altezza 57 mm
	02975	tampone in poliuretano altezza 79 mm
11	04181	cuscinetto supporto ammortizzatore
12	04406	kit supporto ammortizzatore con cuscinetto con cuscinetto
13	02933	tampone ammortizzatore anteriore
14	90013	mozzo ruota anteriore
16	74011	cuscinetto sospensione anteriore
17	52001	braccio sospensione anteriore destro
	52002	braccio sospensione anteriore sinistro
18	53070	tirante assiale ambo i lati
19	53001	testina barra accoppiamento ambo i lati

C21M421M7601SOPDP2 CITROËN C15 10/1984 - 12/2005

SOSPENSIONE POSTERIORE

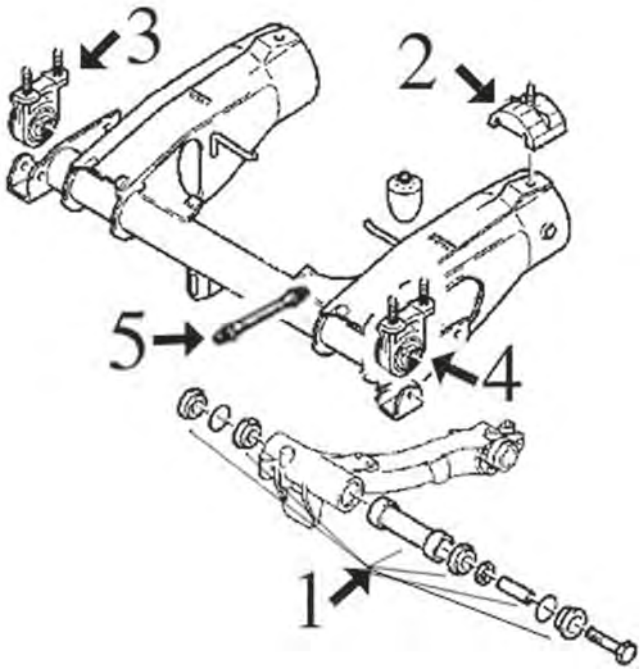

1	02684	kit riparazione braccio sospensione posteriore completo di cuscinetti (11 pezzi)
2	04943	supporto braccio posteriore sospensione
3	02909	supporto destro ponte posteriore
4	02910	supporto sinistro ponte posteriore
5	96010	tubo freno posteriore (220 mm)

C21M421M7601SOPTP1 CITROËN C15 10/1984 - 12/2005

© INDUSTRIAL METALCAUCHO, S.L.U.

ARTICOLAZIONE LEVA CAMBIO

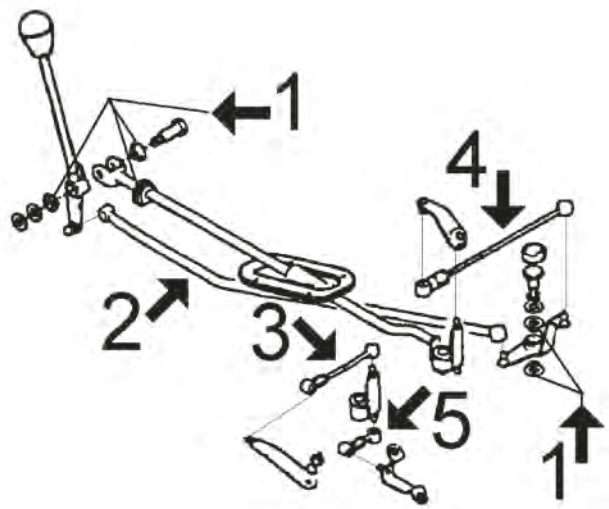

motore diesel:

1	02409	kit boccole leva cambio e pedale cambio
2	02323	bielletta cambio di velocità (lungo 698 mm)
3	02347	bielletta di selezione (lungo 135 mm)
4	02348	bielletta di selezione (lungo 300 mm)
5	02407	bielletta di selezione (lungo 56 mm)

C21M421M7601APCP1 CITROËN C15 10/1984 - 12/2005

00531 Ø 13 mm L: 100| 80 mm
supporto motore [anteriore Sx] 1.0-1.1-1.1 i-1.4-1.4 i-1.8 D

oe: 96033565 -- 91521643

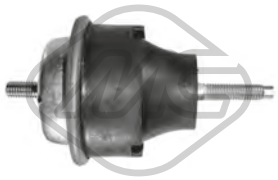

00697
supporto motore [anteriore Dx] 1.1-1.1 i-1.3-1.4-1.4 i-1.4 E-1.8 D-1.9 D

oe: 1844.75 -- 1844.42

006971
supporto motore NON idraulico [anteriore Dx] 1.1-1.1 i-1.3-1.4-1.4 i-1.4 E-1.8 D-1.9 D

oe: 1844.75 -- 1844.42

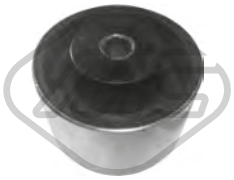

00751 Ø 65 mm
silentblock supporto motore [posteriore] 1.1-1.4

oe: 1844.54

00877 Ø 12 mm Ø 30 mm
silentblock tirante motore [Sx] 1.9 D

oe: 1809.04

00905
paracolpo supporto motore [anteriore] 1.0-1.1-1.1 i-1.3-1.4-1.4 E-1.4 i-1.8 D-1.9 D

oe: 1844.17

02869 Ø 10 mm Ø 70 mm L: 40| 53 mm
silentblock supporto motore [posteriore] 1.8 D-1.9 D

oe: 1807.47 -- 1809.17

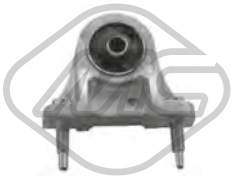

02909
supporto ponte [Dx] 1.0-1.1-1.1 i-1.3-1.4-1.4 E-1.4 i-1.8 D-1.9 D

oe: 95632593

02980 Ø 10 mm Ø 70 mm
silentblock supporto motore [posteriore anteriore] 1.9 D

oe: 1809.21

© INDUSTRIAL METALCAUCHO, S.L.U.

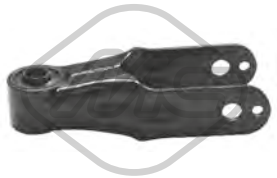

04743 Ø 12 mm Ø 30 mm
supporto motore [posteriore] 1.0-1.4-1.4 E-1.4 i

oe: 1806.08

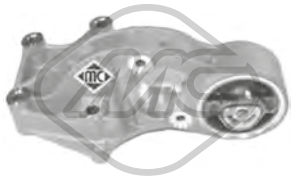

05252 Ø 10 mm Ø 65 mm
supporto motore [posteriore] 1.0-1.1-1.1 i-1.4-1.4 E-1.4 i

oe: 1807Q6 -- 1807P0

00454 Ø 10 mm Ø 28.2 mm
silentblock braccio sospensione [Assale anteriore inferiore] 1.1-1.1 i-1.3-1.4-1.4 i-1.4 E-1.8 D-1.9 D

oe: 96096727 -- 3523.20

00685 Ø 12 mm
silentblock braccio sospensione [Assale anteriore] 1.1-1.1 i-1.4 E-1.4 i

oe: 352329 -- 352325

00901
fascetta boccola barra stabilizzatrice 1.8 D-1.9 D

oe: 5097.35 -- 95632726

02488 Ø 23 mm
boccola barra stabilizzatrice [Assale anteriore] 1.8 D-1.9 D

oe: 5094.40

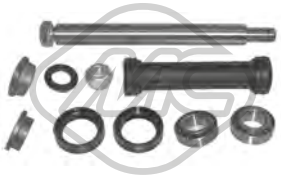

02684
kit riparazione braccio sospensione post [Assale posteriore] 1.0-1.1-1.1 i-1.4-1.4 E-1.4 i-1.8 D-1.9 D

oe: 75472408 -- 5179.12

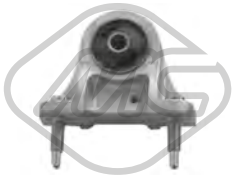

02910
supporto ponte [Sx] 1.0-1.1-1.1 i-1.3-1.4-1.4 E-1.4 i-1.8 D-1.9 D

oe: 95632592

02915 Ø 24 mm
boccola barra stabilizzatrice [Assale anteriore] 1.0-1.1 i-1.1-1.3-1.4-1.4 E-1.4 i-1.8 D-1.9 D

oe: 91539592

04943
supporto braccio sospensione [Assale posteriore] 1.0-1.1-1.1 i-1.3-1.4-1.4 E-1.4 i-1.8 D-1.9 D

oe: 5149.90

52001
braccio sospensione [Assale anteriore Dx] 1.0-1.1-1.1 i-1.3-1.4-1.4 E-1.4 i-1.8 D-1.9 D

oe: 352134 -- 91516337

52002
braccio sospensione [Assale anteriore Sx] 1.0-1.1-1.1 i-1.3-1.4-1.4 E-1.4 i-1.8 D-1.9 D

oe: 9455305059 -- 91516336

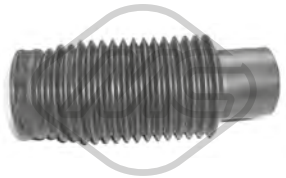

02933
cuffia ammortizzatore [Assale anteriore] 1.0-1.1-1.1 i-1.3-1.4-1.4 E-1.4 i-1.8 D-1.9 D

oe: 525413

02934
tampone ammortizzatore in poliuretano [Assale anteriore] 1.0-1.1-1.1 i-1.4-1.4 E-1.4 i-1.8 D-1.9 D

oe: 5033.40

02972
tampone ammortizzatore [Assale anteriore] 1.0-1.1-1.1 i-1.3-1.4-1.4 E-1.4 i-1.8 D-1.9 D

oe: 5033.23

02975
tampone ammortizzatore in poliuretano [Assale anteriore] 1.1-1.3-1.4-1.4 i-1.8 D-1.9 D

oe: 9151964280 -- 5033.26

04181 Ø 65 mm Ø 100 mm
cuscinetto supporto ammortizzatore [Assale anteriore bilaterale] 1.1-1.1 i-1.3-1.4-1.4 i-1.8 D-1.9 D

oe: 5035.58 -- 5035.63

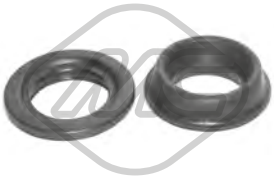

04406
supporto ammortizzatore [Assale anteriore] 1.0-1.1-1.1 i-1.3-1.4-1.4 i-1.8 D-1.9 D

oe: 5031.55

© INDUSTRIAL METALCAUCHO, S.L.U.

Lunghezza filettatura [mm]: 17
05454 Filetto esterno [mm]: M 12 x 1,25
colonnetta ruota [anteriore e posteriore] 1.1-1.1 i-1.3-1.4-1.4 i-1.4 E-1.8 D-1.9 D

oe: 5405.35

Lunghezza filettatura [mm]: 18
05455 Filetto esterno [mm]: M 12 x 1,25
colonnetta ruota [anteriore e posteriore] 1.8 D-1.9 D

oe: 5405.72 -- 5405.84

Ø 128 mm
N° denti: 21
90013 H: 67 mm
mozzo ruota [Assale anteriore] 1.0-1.1-1.1 i-1.3-1.4-1.4 i-1.4 E-1.8 D-1.9 D

oe: 3307.49

Ø 130 mm
90207 H: 62.9 mm
mozzo ruota [Assale post. bilaterale] 1.0-1.1-1.1 i-1.4-1.4 E-1.4 i-1.8 D-1.9 D

oe: 95619162 -- 3748.15

74011 Ø 72 mm
cuscinetto ruota [Assale anteriore] 1.0-1.1-1.1 i-1.3-1.4-1.4 E-1.4 i-1.8 D-1.9 D

oe: 95654076 -- 91537605

96009 L: 352 mm
tubo freno [Assale posteriore] 1.0-1.1-1.1 i-1.3-1.4-1.4 E-1.4 i-1.8 D

oe: 91515816 -- 75492063

96010 L: 205 mm
tubo freno [Assale post. bilaterale] 1.0-1.1 i-1.1-1.3-1.4-1.4 E-1.4 i-1.8 D-1.9 D

oe: 481626

96046 L: 355 mm
tubo freno [Assale anteriore bilaterale]

oe: 480655

Ø 35 - 84 mm
01113 kit **00113**
kit cuffia trasmissione [lato ruota Assale anteriore bilaterale] 1.8 D

oe: 329331

Ø 34 - 76 mm
01213 kit **00213**
kit cuffia trasmissione [sul lato del cambio Assale anteriore bilaterale] 1.0-1.1-1.1 i-1.3-1.4-1.4 E-1.4 i-1.8 D-1.9 D

oe: 3287.81

Ø 16 - 63 mm
01221 kit **00221**
kit cuffia trasmissione [sul lato del cambio Assale anteriore bilaterale] 1.1-1.8 D

oe: 7701457538 -- 3293.40

Ø 16 - 63 mm
01221E kit
kit cuffia trasmissione (montare con cono) [sul lato del cambio Assale anteriore bilaterale] 1.1-1.8 D

oe: 7701457538 -- 3293.40

Ø 35 - 87 mm
01222 kit **00222**
kit cuffia trasmissione [lato ruota Assale anteriore bilaterale] 1.0-1.1-1.1 i-1.3-1.4-1.4 E-1.4 i-1.8 D-1.9 D

oe: 3293.03

Ø 20 - 78 mm
01273 kit **00273**
kit cuffia trasmissione [lato ruota Assale anteriore bilaterale] 1.0-1.1-1.1 i-1.3-1.4-1.4 E-1.4 i-1.8 D-1.9 D

oe: 9403293748 -- 3293.74

Ø 20 - 78 mm
01273E kit
kit cuffia trasmissione (montare con cono) [lato ruota Assale anteriore bilaterale] 1.0-1.1-1.1 i-1.3-1.4-1.4 E-1.4 i-1.8 D-1.9 D

oe: 9403293748 -- 3293.74

Ø 22 - 75 mm
01362 kit **00362**
kit cuffia trasmissione [sul lato del cambio Assale anteriore bilaterale] 1.0-1.1-1.1 i-1.3-1.4-1.4 E-1.4 i-1.8 D-1.9 D

oe: 95590794 -- 95025088

Ø 34 - 76 mm
01427 kit **00427**
kit cuffia trasmissione [lato ruota Assale anteriore bilaterale]

oe: 329320

Ø 27 - 62 mm
01428 kit **00428**
kit cuffia trasmissione [sul lato del cambio Assale anteriore bilaterale]

oe: 328793 -- 328788

© INDUSTRIAL METALCAUCHO, S.L.U.

Ø 20 - 82 mm

01493 kit **00493**

kit cuffia trasmissione [lato ruota Assale anteriore bilaterale]

oe: 96009166 -- 329383

Ø 20 - 80 mm

01493E kit

kit cuffia trasmissione (montare con cono) [lato ruota] 1.1-1.1 i-1.8 D

oe:

Ø 22 - 82 mm

01521 kit **00521**

kit cuffia trasmissione [lato ruota Assale anteriore bilaterale]

oe: 329305

Ø 20 - 70 mm

01533 kit

kit cuffia trasmissione [sul lato del cambio Assale anteriore bilaterale]

oe: 95619709 -- 3287.74

Ø 19 - 70 mm

01556 kit

kit cuffia trasmissione [sul lato del cambio Assale anteriore bilaterale] 1.0-1.1-1.4 E

oe: 95565567 -- 328761

Ø 20 - 80 mm

01710 kit **00710**

kit cuffia trasmissione [lato ruota Assale anteriore bilaterale] 1.0-1.1-1.1 i-1.3-1.4-1.4 E-1.4 i-1.8 D-1.9 D

oe: 3293.77

Ø 20 - 80 mm

01710E kit

kit cuffia trasmissione (montare con cono) [lato ruota Assale anteriore bilaterale] 1.0-1.1-1.1 i-1.3-1.4-1.4 E-1.4 i-1.8 D-1.9 D

oe: 3293.77

Ø 20 - 80 mm

01761E kit

kit cuffia trasmissione (montare con cono) [lato ruota] 1.0-1.1-1.1 i-1.3-1.4-1.4 E-1.4 i-1.8 D-1.9 D

oe: 9403293778

Ø 24 - 76 mm

01839 kit **00839**

kit cuffia trasmissione [sul lato del cambio Assale anteriore bilaterale] 1.0-1.1-1.1 i-1.3-1.4-1.4 E-1.4 i-1.8 D-1.9 D

oe: 9609802380 -- 328779

Ø 23 - 77 mm

11058 kit **10058**

kit cuffia trasmissione [lato ruota Assale anteriore bilaterale] 1.9 D

oe: 3293.A5

Ø 20 - 64 mm

11061 kit **10061**

kit cuffia trasmissione [sul lato del cambio Assale anteriore bilaterale] 1.9 D

oe: 3287.95

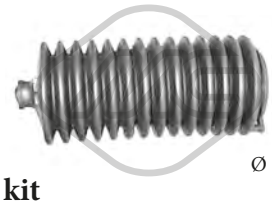

Ø 10 - 40 mm

01268 kit **00268**

kit cuffia cremagliera sterzo 1.0-1.1-1.1 i-1.3-1.4-1.4 E-1.4 i-1.8 D-1.9 D

oe: 1610938580 -- 4066.37

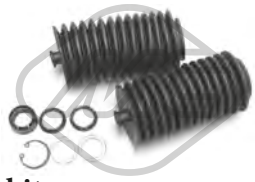

-

01268C kit

kit cuffia cremagliera sterzo 1.0-1.1-1.1 i-1.3-1.4-1.4 E-1.4 i-1.8 D-1.9 D

oe: 4006.09 -- 4066.37

Ø 39 - 39 mm

01536C kit

kit cuffia cremagliera sterzo 1.0-1.1-1.1 i-1.3-1.4-1.4 E-1.4 i-1.8 D-1.9 D

oe: 4066.15 -- 4066.22

02848 Ø 142 mm - 5 N° alette

puleggia smorzatore con antivibrante 1.8 D

oe: 0515.K9

02927 Ø 153 mm - 6 N° alette

puleggia smorzatore con antivibrante 1.9 D

oe: 0515.Q6 -- 0515.L7

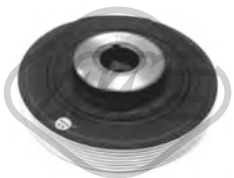

04610 Ø 155 mm - 6 N° alette

puleggia smorzatore con antivibrante 1.9 D

oe: 0515.R5

12927 Ø 153 mm - 6 N° alette

kit albero motore con antivibrante 1.9 D

oe: 0515.Q6 -- 0515.L7

© INDUSTRIAL METALCAUCHO, S.L.U.

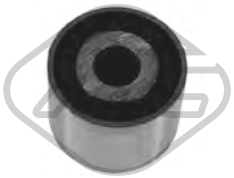

05486 Ø 10 mm Ø 37 mm
cuscinetto tendicinghia senza a/c 1.9 D

oe: 5751.62 -- 5751.46

03697
kit coperchio cinghia distribuzione 1.1 i-1.4-1.4 i

oe: 0320.L3 -- 0320.S2

03698
kit coperchio cinghia distribuzione 1.8 D

oe: 0320.F9 -- 0320.H3

03700
kit coperchio cinghia distribuzione 1.9 D

oe: 0320.N4 -- 0320.N3

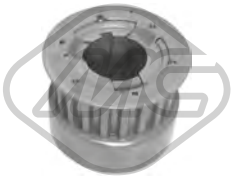

05329
pignone smorzatore 1.9 D

oe: 0513.74

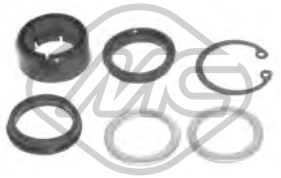

00287
kit boccole cremagliera sterzo 1.1-1.1 i

oe: 7903053527 -- 7910033422

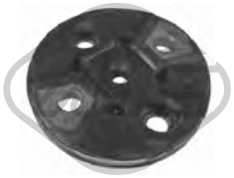

00374
giunto sterzo 1.8 D

oe: 95631286

00816
ammortizzatore sterzo [Assale anteriore] 1.0-1.1-1.1 i-1.3-1.4-1.4 E-1.8 D-1.9 D

oe: 401144

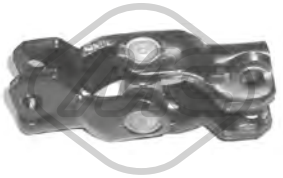

04392 L: 90 mm
giunto sterzo (superiore) [Assale anteriore] 1.0-1.1-1.1 i-1.3-1.4-1.4 E-1.4 i-1.8 D-1.9 D

oe: 95496536

04396 L: 360 mm
giunto sterzo (inferiore) [Assale anteriore inferiore] 1.0-1.1-1.3-1.4-1.4 E-1.8 D

oe: 95496537

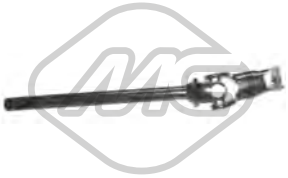

04397 L: 345 mm
giunto sterzo (inferiore) [Assale anteriore inferiore] 1.0-1.1 i-1.1-1.4-1.4 E-1.4 i-1.8 D-1.9 D

oe: 96081921

06164
piantone sterzo [Assale anteriore] 1.0-1.1-1.1 i-1.3-1.4-1.4 E-1.8 D-1.9 D

oe: 410419

53001 L: 90 mm
testina barra accoppiamento [Assale anteriore bilaterale] 1.0-1.1-1.1 i-1.3-1.4-1.4 E-1.4 i-1.8 D-1.9 D

oe: 1607316180 -- 381750

53070 L: 314 mm
tirante assiale [Assale anteriore bilaterale] 1.0-1.1-1.1 i-1.3-1.4-1.4 E-1.4 i-1.8 D-1.9 D

oe: 381295 -- 96136394

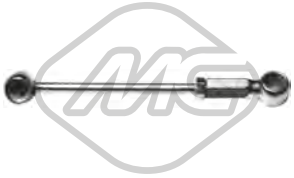

02347
bielletta di lunghezza variabile 1.0-1.1-1.1 i-1.3-1.4-1.4 E-1.4 i-1.8 D-1.9 D

oe: 245494 -- 245474

02348
bielletta di lunghezza variabile 1.8 D-1.9 D

oe: 2452.47

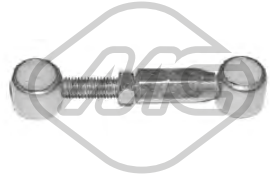

02407 Ø 10 mm
bielletta cambio di velocità 1.1-1.1 i-1.3-1.8 D

oe: 95589889 -- 95578973

04564
kit paraoli differenziale 1.1-1.3-1.4-1.4 i-1.8 D-1.9 D

oe: 312144 -- 312146

© INDUSTRIAL METALCAUCHO, S.L.U.

02323
bielletta cambio 1.8 D-1.9 D

oe: 2414.H2 -- 96035210

02400
rinvio cambio completo con boccole 1.0-1.1-1.1 i-1.3-1.4-1.4 E-1.4 i-1.8 D-1.9 D

oe: 95634960

02409
kit boccole selettore cambio 1.0-1.1-1.1 i-1.3-1.4-1.4 E-1.4 i-1.8 D-1.9 D

oe: 2450.27 -- 2175.05

02772
copripedale acceleratore

oe: 160407

02773
copripedale freno e frizione 1.0-1.1-1.1 i-1.3-1.4-1.4 E-1.4 i-1.8 D-1.9 D

oe: 2130.14

04043
kit boccole forcella frizione 1.8 D

oe: 2175.21 -- 2175.20

04052
forcella frizione completa con boccole 1.8 D-1.9 D

oe: 211525

04300
forcella frizione completa con boccole

oe: 2117.52

04424 Ø 22,0|24 mm L: 57 mm
guida cambio 1.0-1.1-1.1 i-1.4-1.4 i

oe: 2105.38 -- 2105.14

04605 Ø 23 mm
guida cambio 1.8 D-1.9 D

oe: 210535

04620 Ø 32 mm Ø 50 mm
kit paraoli differenziale-trasmissione 1.0-1.1-1.1 i-1.3-1.4-1.4 E-1.8 D-1.9 D

oe: 312165 -- 312124

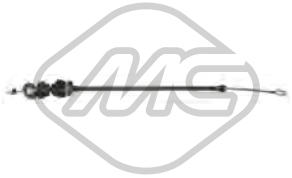

80023 L: 690/373 mm
cavo frizione manuale 1.8 D-1.9 D

oe: 95636991

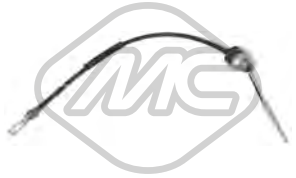

80163 L: 743/524 mm
cavo frizione manuale 1.8 D

oe: 95594985 -- 95496584

80358 L: 670/440 mm
cavo frizione manuale 1.1-1.1 i-1.3-1.4-1.4 E-1.4 i

oe: 95636976

00092
supporto marmitta 1.8 D

oe: 5484441

00366 Ø 31 mm Ø 59.5 mm
supporto marmitta

oe: 1755.60 -- 175538

00748 Ø 66 mm
fascetta tubo marmitta

oe:

02392
kit montaggio collettore marmitta 1.1-1.1 i-1.4-1.4 E-1.4 i-1.8 D

oe: 1798.41 -- 179876

© INDUSTRIAL METALCAUCHO, S.L.U.

02393 Ø 46 mm Ø 60 mm
anelli conici marmitta

oe: 95602682

02394 Ø 58 mm Ø 71 mm
anelli conici marmitta

oe: 96587799 -- 91537799

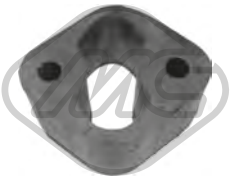

02417 L: 63 mm
supporto marmitta 1.0-1.1-1.1 i-1.3-1.4-1.4 E-1.4 i-1.8 D-1.9 D

oe: 1755.44

02056
pompa tergicristalli 1.1-1.1 i-1.3-1.4-1.4 i-1.4 E-1.8 D-1.9 D

oe: 6434.46 -- 6434.66

03891
tappo vaschetta lavavetri 1.0-1.1-1.1 i-1.3-1.4-1.4 E-1.4 i-1.8 D-1.9 D

oe: 6432.30

© INDUSTRIAL METALCAUCHO, S.L.U.

SISTEMA DI RAFFREDDAMENTO

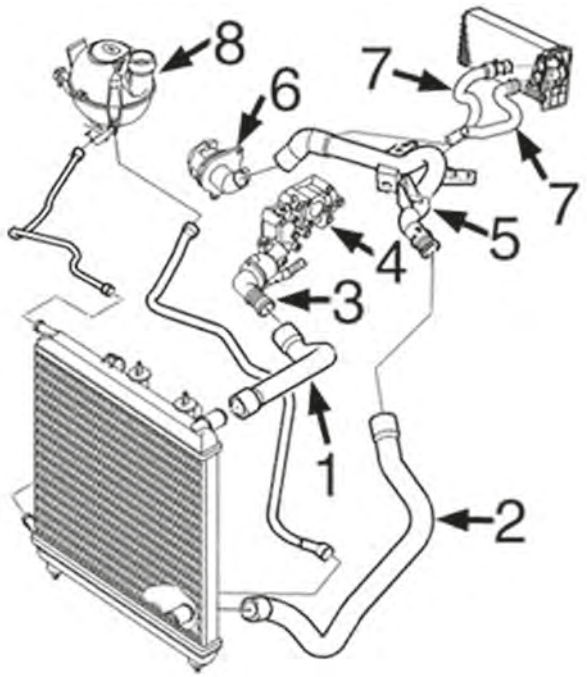

motore benzina 1.1TU1-1.4/8vTU3-1.4/16vET3 e 1.6TU5

1	09210	manicotto superiore radiatore 1.1-1.4/8v e 1.4/16v-1.6TU fino al '06
	09211	manicotto superiore radiatore 1.4/16v-1.6TU dal '06-
2	09212	manicotto inferiore radiatore
4	03778	scatola termostato 1.4/16v e 1.6TU dal 4/'05-
	03791	scatola termostato 1.1-1.4/8v
	05241	scatola termostato 1.4/16v e 1.6TU fino al 4/'05
5	03204	tubo rigido dal manicotto inferiore alla pompa 1.1-1.4/8v
6	03640	collettore in plastica con pompa acqua 1.4/16v-1.6
	03641	collettore in plastica con pompa acqua 1.1-1.4/8v
7	09213	kit manicotti entrata/uscita riscaldamento
8	03782	vaschetta espansione

C21M4841M4990M4998CAP1 CITROËN C2 (09/2003 -) C3 (02/2002 -)

SISTEMA DI RAFFREDDAMENTO

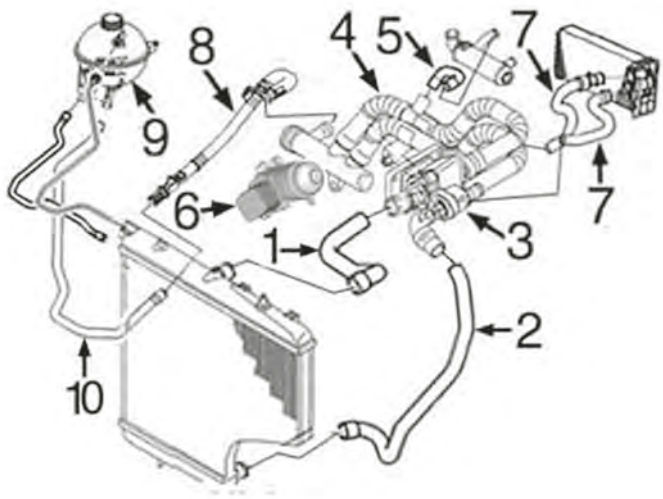

motore 1.4 HDi DV4 di 8 o 16v:

1	09216	manicotto superiore radiatore C2-C3 1.4HDi/8v
	09217	manicotto superiore radiatore C3 1.4HDi/16v
2	09203	manicotto inferiore radiatore C2-C3 1.4HDi/8v
	09220	manicotto inferiore radiatore C3 1.4HDi/16v
3	03774	scatola termostato
4	03784	manicotto doppio dalla pompa alla scatola termostato
5	09202	manicotto dalla pompa al manicotto inferiore vaschetta
6	05739	scambiatore di calore
8	03197	tubo dal collettore pompa al manicotto e alla vaschetta fino al 10/'06
	09219	manicotto dal collettore pompa alla vaschetta dal 10/'06-
9	03782	vaschetta espansione C2 1.4HDi fino al 10/'05 e C3 1.4HDi
10	09218	manicotto dalla vaschetta al radiatore

C21M4841M4990M4998CAP2 CITROËN C2 (09/2003 -) C3 (02/2002 -)

© INDUSTRIAL METALCAUCHO, S.L.U.

SISTEMA DI RAFFREDDAMENTO

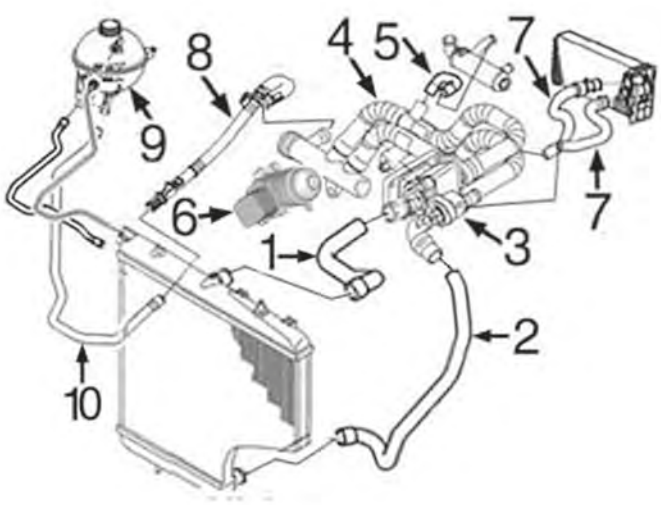

motore 1.6 HDi DV6:

1	09188	manicotto superiore radiatore C2 1.6HDi/16v e C3 1.6HDi dal 5/'06-
	09217	manicotto superiore radiatore C3 1.6HDi/16v -5/'06
2	09220	manicotto inferiore radiatore 1.6HDi/16v
3	03800	scatola termostato
4	03785	manicotto doppio dalla pompa alla scatola termostato
5	09202	manicotto dalla pompa al manicotto inferiore vaschetta
6	05740	scambiatore di calore
8	03197	tubo dal collettore pompa al manicotto e alla vaschetta fino al 10/'07
	09219	manicotto dal collettore pompa alla vaschetta dal 10/'06-
9	03782	vaschetta espansione C3 1.6HDi
10	09218	manicotto dalla vaschetta al radiatore

C21M4841M4990M4998CAP3 CITROËN C2 (09/2003 -) C3 (02/2002 -)

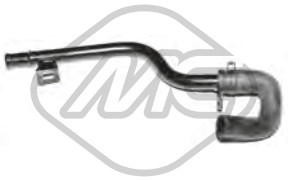

03197
tubo acqua C2,C3 I 1.6 16V HDi-1.6 HDi

oe: 1317R8

03198
tubo acqua [Superiore] C2,C3 I

oe: 1351.FE -- 1351.VA

03204
tubo acqua C2,C3 I

oe: 9640621780 -- 9640621780

03234
termostato raffreddamento 89 °C C2 1.6

oe: 91159950 -- 04408334

03269
scatola termostato 83 °C C3 1.6 HDi 110-1.6 HDi 115-1.6 HDi 90

oe: 1336AX

03560 Pressione [bar]: 1,4
tappo vaschetta acqua C3,C3 I 1.1 i-1.4 VTi 95-1.4-1.4 i-1.4 16V-1.4 16V HDi-1.4 HDi-1.6 VTi 120-1.6-1.6 HDi-1.6 16V-1.6 16V HDi

oe: 1306.E4 -- 1306.C9

03611
flangia termostato 89 °C C2,C3 I 1.1 i-1.1-1.4 16V-1.4-1.4 i-1.6

oe: 1336.Q2

03620
flangia termostato 89 °C 1.4 i-1.4-1.6-1.6 16V

oe: 1336N5 -- 1336Q1

03638
vaschetta espansione C2,C3 I 1.1 i-1.1-1.4 16V-1.4-1.4 HDi-1.4 i-1.6 16V-1.6-1.6 16V HDi-1.6 VTS

oe: 1323.22 -- 1323.Z8

© INDUSTRIAL METALCAUCHO, S.L.U.

03640
flangia termostato 1.6 16V-1.6-1.6 VTS

oe: 1201C3

03641
flangia termostato C2,C3 I 1.4 i-1.4

oe: 1206.96 -- 1201.C2

03762 Pressione [bar]: 1.4
tappo vaschetta acqua C2,C3 I

oe: 130691

03763
kit connettori vaschette espansione C2,C3 I 1.1 i-1.1-1.4 16V-1.4-1.4 HDi-1.4 i-1.6 16V-1.6-1.6 16V HDi-1.6 VTS

oe: 132322

03774
scatola termostato 83 °C 1.4 16V HDi-1.4 HDi

oe: 1336.V6

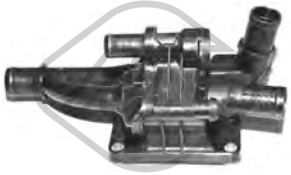

03776
scatola termostato 82 °C 1.4 HDi-1.6 HDi

oe: 1336.AF

03778
scatola termostato 91 °C 1.4 VTi 95-1.4 16V-1.6-1.6 VTi 120-1.6 16V-1.6 VTS

oe: 1336.Z0

03782
vaschetta espansione C2,C3 I 1.1 i-1.1-1.4 16V-1.4-1.4 HDi-1.4 i-1.6 16V-1.6-1.6 16V HDi-1.6 VTS

oe: 1307.XQ -- 1307.YT

03784
manicotto doppio dalla pompa al termostato 1.4 16V HDi-1.4 HDi

oe: 1336.X3 -- 1336.V3

03785
manicotto dalla pompa al termostato [Superiore] C3 I 1.6 16V HDi

oe: 1254380 -- 1336x3

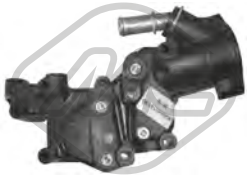

03791
flangia acqua 1.1 i-1.1-1.4-1.4 i

oe: 1336.P9 -- 1336.Y8

03792
tubo acqua 1.4 HDi-1.6 HDi-1.6 16V HDi

oe: 1336.AG -- 9689033480

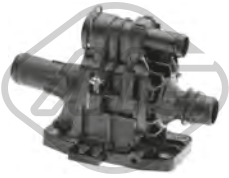

03800
scatola termostato 82 °C C3 I 1.6 16V HDi

oe: 1336.X2

03881 Pressione [bar]: 1,4
tappo vaschetta acqua 1.1-1.1 i-1.4-1.4 VTi 95-1.4 i-1.4 16V-1.4 HDi-1.4 16V HDi-1.6-1.6 HDi 90-1.6 VTi 120-1.6 HDi-1.6 16V-1.6 VTS-1.6 16V HDi

oe: 1306J5

03882
tubo acqua C3 1.4 VTi 95-1.6 VTi-1.6 VTi 120

oe: 1351.VF

03933
flangia termostato 103 °C 1.1 i-1.1-1.4-1.4 i

oe: 1336Z2

05241
scatola termostato 1.4 16V-1.6-1.6 16V-1.6 VTS

oe: 1336.W3

07676
manicotto turbo C3 1.6 HDi 110-1.6 HDi 115-1.6 HDi 90

oe: 0382NL

© INDUSTRIAL METALCAUCHO, S.L.U.

09188
manicotto radiatore [Superiore] 1.6 HDi-1.6 16V HDi

oe: 1343HT -- 1343KX

09202
manicotto dal tubo al filtro antiparticolato C2,C3 I 1.4 16V HDi-1.4 HDi-1.6 HDi-1.6 16V HDi

oe: 11537805997 -- 1317N7

09203
manicotto radiatore [inferiore] 1.4 16V HDi-1.4 HDi

oe: 1351GG

09210
manicotto radiatore [Superiore] 1.1-1.1 i-1.4-1.4 VTi 95-1.4 16V-1.4 i-1.6-1.6 16V

oe: 1343LC

09211
manicotto radiatore C2,C3 I 1.1 i-1.1-1.4 16V-1.4-1.4 i

oe: 1343.HW

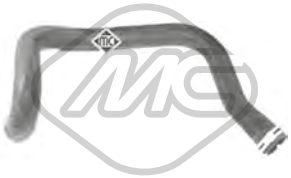

09212
manicotto radiatore [inferiore] 1.1-1.1 i-1.4-1.4 VTi 95-1.4 16V-1.4 i-1.6-1.6 VTS-1.6 16V

oe: 1351FR

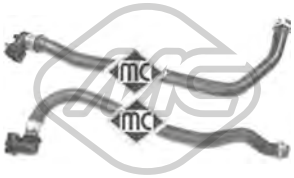

09213
kit manicotti riscaldamento C2,C3 I 1.1 i-1.1-1.4 16V-1.4-1.4 i-1.6-1.6 16V

oe: 6466.V5 -- 6466.K6

09216
manicotto radiatore [Superiore] 1.4 16V HDi-1.4 HDi

oe: 1343HV -- 134226

09217
manicotto radiatore [Superiore] C2,C3 I 1.4 16V HDi-1.4 HDi-1.6 HDi-1.6 16V HDi

oe: 1343.HS

09218
manicotto dalla vaschetta al radiatore C2,C3 I 1.4 16V HDi-1.4 HDi-1.6 HDi-1.6 16V HDi

oe: 1317.K5

09219
manicotto dal collettore alla vaschetta 1.6 HDi-1.6 16V HDi-1.6 HDi 110-1.6 HDi 90

oe: 1317V6 -- 1317T0

09220
manicotto radiatore [inferiore] 1.6 HDi-1.6 16V HDi-1.6 HDi 110-1.6 HDi 90

oe: 1351LR

09223
kit manicotti riscaldamento C2,C3 I

oe: 6466.VK -- 6466.VH

09950
manicotto radiatore 1.1 i-1.1-1.4-1.4 16V-1.4 i-1.6-1.6 16V

oe: 6466V5 -- 6466VN

35820
tubo flessibile ventilazione monoblocco 1.6 16V-1.6-1.6 VTS

oe: 1192W0 -- 1192W0

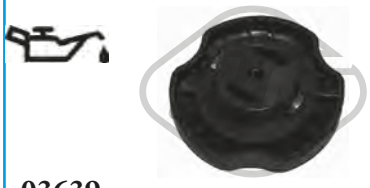

03639
tappo olio motore 1.1 i-1.1-1.4-1.4 i

oe: 0258.55

03642
tappo olio motore 1.4 16V HDi-1.4 HDi-1.6 HDi-1.6 16V HDi

oe: 1180.F9

03659
tappo olio motore 1.4 VTi 95-1.6 16V-1.6-1.6 VTS-1.6 VTi-1.6 VTi 120

oe: 0258.56 -- 0258.65

© INDUSTRIAL METALCAUCHO, S.L.U.

03786
tappo olio motore C2,C3 I 1.4 16V-1.4

oe: 0258.66 -- 0258.60

03813 Ø 75 mm
coperchio filtro olio C2,C3 I

oe: 1103.J5

03837 Ø 80 mm
coperchio filtro olio C2,C3 I 1.1 i-1.1-1.4 i-1.4-1.6 16V-1.6

oe: 1103.P8 -- 1103.L7

03839 Ø 79 mm
coperchio filtro olio C2,C3 I 1.4 HDi-1.6 HDi

oe: 1103K4

05397
coppa olio 1.4 16V HDi-1.4 HDi-1.6 HDi-1.6 HDi 110-1.6 16V HDi-1.6 HDi 90

oe: 0301N1

39511
coppa olio C3 1.4 VTi 95-1.6 VTi 120

oe: 11137550483 -- 11137550483

39564
coppa olio 1.6 16V-1.6-1.6 VTS

oe: 6938465480 -- 0301.L9

50291 N° raccordi: 2
sensore temperatura raffreddamento 1.4 16V HDi-1.4 HDi-1.6 HDi-1.6 HDi 110-1.6 16V HDi-1.6 HDi 115

oe: 1338C1

00667 Dimensioni filettatura: 16x150
tappo coppa olio 1.1 i-1.1-1.4-1.4 16V-1.4 i-1.6-1.6 16V-1.6 VTS

oe: 016393

02024 Ø 14 mm Ø 22 mm
rondella coppa olio in gomma 1.1 i-1.1-1.4-1.4 i-1.4 16V-1.6-1.6 16V-1.6 VTS

oe: 0164.54

02050 Ø 14 mm Ø 22 mm
rondella coppa olio C2,C3 I

oe: 031327

02051 Ø 10 mm Ø 21 mm
rondella in rame 1.4 HDi-1.6 BHDi 100-1.6 HDi-1.6 16V HDi

oe: 0313.40 -- 0313.33

02452 Dimensioni filettatura: 14x125
tappo coppa olio 1.6 16V-1.6-1.6 VTS

oe: 0311.18 -- 0311.38

02929 Dimensioni filettatura: M10x1,25
tappo coppa olio 1.4 HDi-1.6 BHDi 100-1.6 HDi-1.6 16V HDi

oe: 0311.29

05442 Dimensioni filettatura: M16x1,5
tappo coppa olio C3 1.4 VTi 95-1.6 VTi 120

oe: 031134 -- 031139

05739
scambiatore di calore 1.4 HDi-1.6 HDi-1.6 16V HDi

oe: 110436 -- 1103.K2

05740
scambiatore di calore 1.4 HDi-1.6 HDi-1.6 16V HDi-1.6 HDi 110-1.6 HDi 115-1.6 HDi 90

oe: 1103.L1 -- 1104.36

04593 L: 490 mm
asta livello olio 1.1 i-1.1-1.4-1.4 i

oe: 9651347480 -- 1174.82

© INDUSTRIAL METALCAUCHO, S.L.U.

04739 L: 515 mm
asta livello olio 1.6 16V-1.6-1.6 16V HDi

oe: 117464

04740 L: 536 mm
asta livello olio C3 I 1.4 16V HDi-1.4 HDi

oe: 117485

04741 L: 565 mm
asta livello olio 1.6 HDi-1.6 16V HDi

oe: 1174.G2 -- 1174E6

05211 L: 452 mm
asta livello olio 1.4 HDi

oe:

05212 L: 591 mm
asta livello olio 1.6 HDi-1.6 16V HDi

oe: 1174.G2 -- 1174E6

05220 L: 585 mm
asta livello olio C2,C3 I 1.4 16V

oe: 1174.83

05221 L: 570 mm
asta livello olio C2,C3 I 1.6 16V-1.6

oe: 1174.93 -- 117488

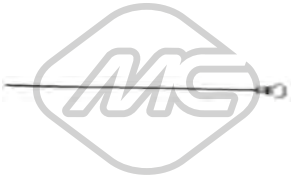

39129 L: 480 mm
asta livello olio C3 1.6 HDi

oe: 1174.H0

39130 L: 501 mm
asta livello olio C3 1.6 BHDi 100-1.6 HDi 110-1.6 HDi 115

oe: 9677993580

39170 L: 525 mm
asta livello olio C3 1.2 THP 110

oe: 9809038580

Tipo funzionamento: elettrico
93023 N° raccordi: 5
valvola EGR con guarnizione 1.6 HDi-1.6 16V HDi-1.6 HDi 90

oe: 9672880080 -- 9649358780

Tipo funzionamento: elettrico
93045 N° raccordi: 5
valvola EGR con guarnizione 1.4 HDi

oe: 9658203780 -- 9673258680

00016 Ø 3 mm Ø 7 mm L: 25 mm
tappo ritorno iniettori C3 I 1.4 16V HDi

oe: 1575.09

03877 Ø 170 mm
tappo filtro carburante con guarnizione 1.1 i-1.1-1.2 THP 110-1.4-1.4 VTi 95-1.4 16V-1.4 16V HDi-1.4 HDi-1.4 i-1.6-1.6 HDi-1.6 BHDi 100-1.6 HDi 110-1.6 16V-1.6 VTS-1.6 HDi 115-1.6 16V HDi-1.6
oe: 153141 -- 153130

05391 Ø 107 mm
filtro gasolio 1.4 16V HDi-1.4 HDi

oe: 96417896 -- 964178680

05392 Ø 110 mm
filtro gasolio 1.4 16V HDi-1.6 HDi-1.6 16V HDi

oe: 190195 -- 190181

06582
kit iniezione 12 pezzi 1.6 HDi-1.6 16V HDi

oe: 189173 -- 1610564580

06583
kit iniezione 12 pezzi C2,C3 I 1.4 HDi

oe: 1982F7 -- 198184

© INDUSTRIAL METALCAUCHO, S.L.U.

06584
kit iniezione 12 pezzi 1.4 HDi

oe: 0348T8 -- 1982F7

57834 Ø 20,50|7,7 mm Ø 15,0|23 mm
boccola iniettori C3 1.6 BHDi 100-1.6 HDi 90

oe: 9804220580 -- 1981.95

92006
kit tubi iniezione Siemens C2,C3 I 1.4 HDi

oe: 1574S9

92007
kit tubi iniezione 1.4 HDi

oe: 1574T0

92008
kit tubi iniezione Bosch C2 1.4 HDi

oe: 1574T1

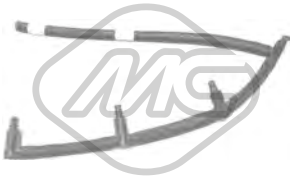

92045
kit tubi iniezione C3,C3 I 1.6 HDi-1.6 16V HDi

oe: 1574Q5

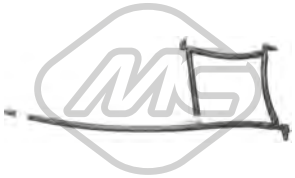

92047
tubo alimentazione carburante 1.4 HDi

oe: 1574Q1

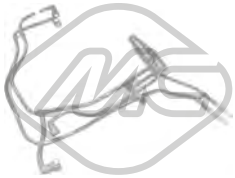

92056
kit tubi iniezione 1.6 HDi-1.6 16V HDi

oe: 1574W2

92057
kit tubi iniezione 1.6 HDi-1.6 16V HDi

oe: 1574T5

92066
tubo di ritorno iniettore C2,C3 I 1.4 HDi

oe: 1574N8

92093
tubo ritorno iniettore C3 1.6 HDi 90

oe: 1574JK

92122
tubo flessibile carburante C3 I 1.4 16V HDi

oe: 1607147180 -- 157460

© INDUSTRIAL METALCAUCHO, S.L.U.

SISTEMA DI ALIMENTAZIONE ARIA e TURBO

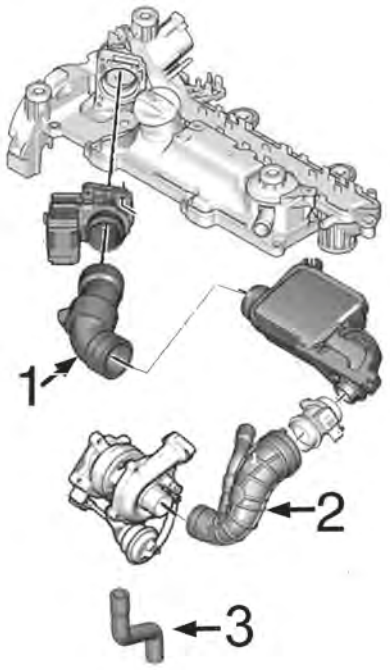

motore 1.4HDi-DV4

1	09240	manicotto dal debimetro alla scatola aria fino al '06
	09241	manicotto dal debimetro alla scatola aria dal '06
2	09226	manicotto dal corpo al turbo
3	09635	tubo di ritorno olio turbo da 68CV (C2 i C3) -90-70CV (SOLO C3)

C21M4841M4990M4998TURBOP1 CITROËN C2 (09/2003 -) C3 (02/2002 -)

SISTEMA DI ALIMENTAZIONE ARIA e TURBO

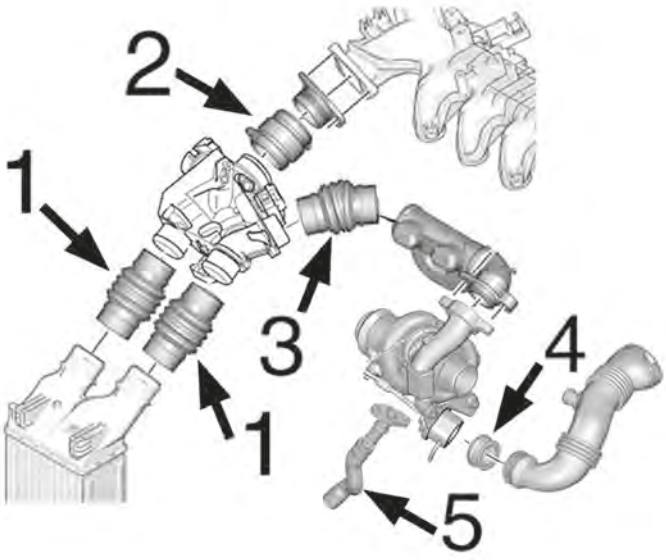

motore 1.6HDi-DV6:

1	09237	manicotto entrata/uscita intercooler
2	09233	manicotto dal collettore al debimetro fino al '06
	09236	manicotto dal collettore al debimetro dal '06-
3	09231	manicotto innesto, versione senza filtro antiparticolato
4	05134	annello in silicone dalla turbina al manicotto turbo
5	09534	tubo lubrificazione turbo in silicone

C21M4841M4990M4998TURBOP2 CITROËN C2 (09/2003 -) C3 (02/2002 -)

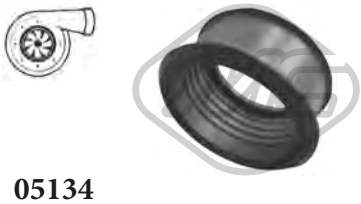

05134
anello in silicone turbo 1.6 HDi-1.6 16V HDi

oe: 1434.C8

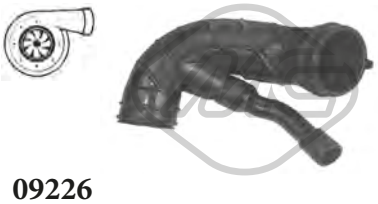

09226
manicotto aria 1.4 HDi

oe: 1434F6 -- 143413

09231
manicotto aria versione senza filtro antiparticolato C2 1.6 HDi

oe: 0382.EN

09233 L: 63 mm
manicotto aria C2,C3 I 1.6 16V HDi-1.6 HDi

oe: 0382.NZ -- 0382.EY

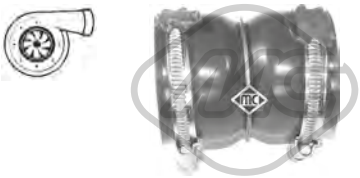

09236 L: 80 mm
manicotto aria C2,C3 I 1.6 16V HDi-1.6 HDi

oe: 0382PZ -- 0382FE

09237 L: 127 mm
manicotto entrata/uscita intercooler 1.6 HDi-1.6 16V HDi

oe: 9801280580 -- 0382GV

09240
manicotto dal debimetro alla scatola aria 1.4 HDi

oe: 143415

09241
manicotto dal debimetro alla scatola aria 1.4 HDi

oe: 143445

09534
tubo flessibile aria 1.4 16V-1.6 HDi-1.6 16V HDi-1.6 HDi 110-1.6 HDi 90

oe: 38128 -- 38127

09635
tubo di ritorno olio [Assale anteriore] 1.4 16V HDi-1.4 HDi

oe: 037942

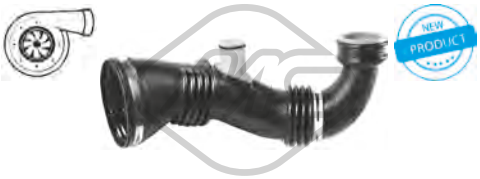

09846
manicotto turbo 1.6 HDi-1.6 16V HDi

oe: 1434.E1

09849
manicotto turbo C3 1.6 BHDi 100-1.6 HDi 110-1.6 HDi 115-1.6 HDi 90

oe: 0382PJ

09909
manicotto scambiatore C3 I 1.4 HDi

oe: 0382Y6

09910
manicotto aspirazione filtro aria C3 I 1.4 HDi

oe: 1337346080 -- 1329637080

09922
manicotto scambiatore C3 I 1.4 HDi

oe: 0382Y7

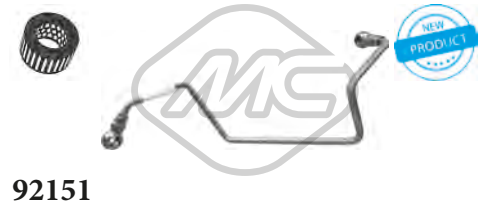

92151
tubo lubrificazione turbo 1.6 HDi-1.6 16V HDi

oe: 0379.68

92152
tubo lubrificazione turbo C3 I 1.6 16V HDi

oe: 0379.69

92169
tubo lubrificazione turbo 1.4 HDi

oe: 0379.62

© INDUSTRIAL METALCAUCHO, S.L.U.

SOSPENSIONE ANTERIORE e SUPPORTI MOTORE

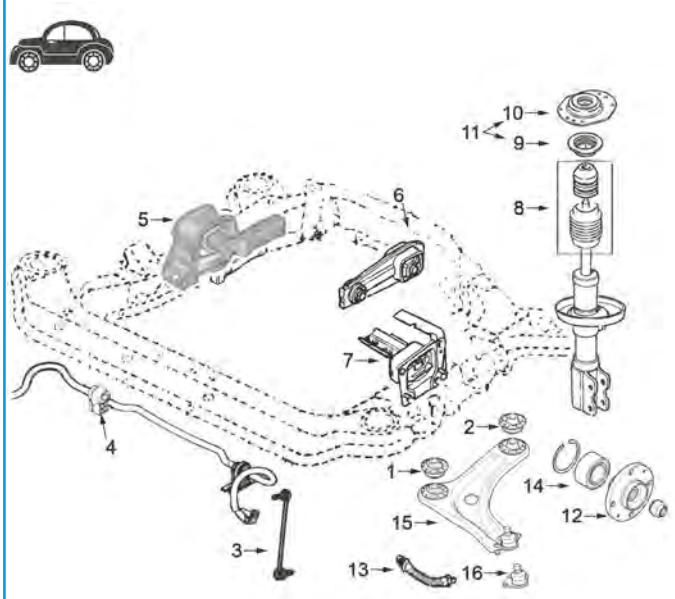

C2 - C3 I - C3 II tutti tipi:

1	04651	silentblock braccio sospensione anteriore
2	04652	silentblock posteriore braccio anteriore
3	04068	bielletta barra stabilizzatrice
	05209	bielletta sinistra barra stabilizzatrice C3 Picasso
	05210	bielletta destra barra stabilizzatrice C3 Picasso
4	04656	boccola barra stabilizzatrice C3-I fino al 9/'04
	05206	boccola barra stabilizzatrice C2 da Ø 18mm
	05207	boccola barra stabilizzatrice C2 - C3-I e C3-II da Ø 19/20mm
5	04643	supporto motore destro 1.1TU C2 - C3-I - C3-II dal 2/'06- e C3-I 1.4TU fino al 6/'02
	04644	supporto motore destro C2 e C3-I 1.4TU dal 6/'02-
	04645	supporto motore destro C2 e C3-I 1.4/16v ET3J4 fino al 2/'06
	04646	supporto motore destro C2 e C3-I 1.6/16v TU5JP4 fino al 2/'06
	04647	supporto motore destro 1.4HDi/8v DV4TD C2 - C3-I fino al 2/'06 e 1.4HDi - 1.6HDi/8v C2 - C3-II dal 2/'06-:
	04648	supporto motore destro C2 e C3-I 1.4HDi/16v DV4TED4 fino al 2/'06
	05155	supporto motore destro 1.6/16v TU5JP4 manuale C2 e C3-II dal 2/'06-:
	05184	supporto motore destro 1.4/16v ET3J4 C2 e C3-II dal 2/'06-:
	05186	supporto motore destro 1.6HDi/16v C2 e C3-II dal 2/'06-:
	05187	supporto motore destro 1.4TU C2 e C3-II dal 2/'06-:
6	04650	supporto motore posteriore C2 e C3-I fino al 2/'06:
	05182	supporto motore posteriore C3-II 1.4/8v-1.4/16v e 1.6/HDi dal 2/'09-
	05213	supporto motore posteriore C2 tutti i modelli, C3 1.1TU-1.4HDi e 1.4/8v-1.4/16v e 1.6/HDi fino al 2/'09
7	04649	supporto motore sinistro 1.1TU-1.4TU- 1.6TU manuale e C2 1.4HDi-1.6HDi
	05191	supporto motore sinistro C2 e C3-II 1.6TU automatico e C3-II 1.4HDi-1.6HDi dal 2/'06-:
8	04657	kit coperchio e tampone ammortizzatore
9	04181	cuscinetto supporto ammortizzatore anteriore
10	04668	supporto ammortizzatore anteriore C3 fino al 9/'04
	05104	supporto ammortizzatore anteriore C3 dal 9/'04- e C2 tutti i modelli
11	05876	kit supporto ammortizzatore anteriore con cuscinetto e accessori
12	90012	mozzo ruota anteriore
	90045	mozzo ruota anteriore
13	96152	tubo freno anteriore (479 mm)
14	74078	cuscinetto sospensione anteriore C3
	74102	cuscinetto sospensione anteriore
	74131	cuscinetto sospensione anteriore
15	52063	braccio sospensione anteriore destro
	52070	braccio sospensione anteriore sinistro
16	53113	testina sospensione anteriore ambo i lati

C21M4841M4990M4998SOPDP1 CITROËN C2 (09/2003 -) C3 (02/2002 -)

SOSPENSIONE POSTERIORE

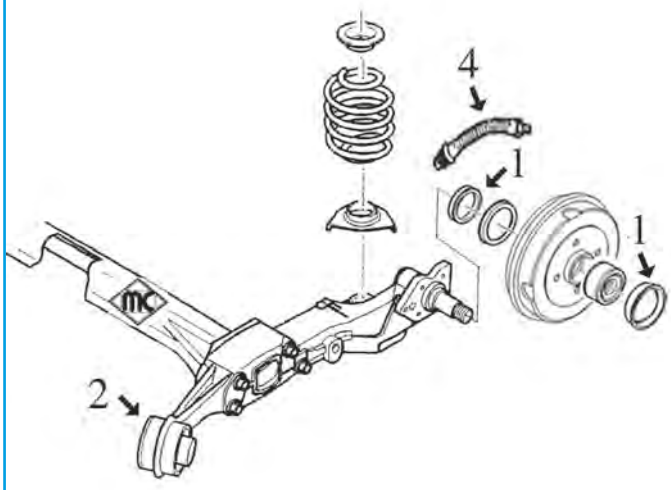

1	04828	kit guarnizione asse posteriore e coperchio mozzo
2	04829	silentblock supporto ponte posteriore
4	96154	tubo freno posteriore (212 mm)

C21M4841M4990M4998SOPTP1 CITROËN C2 (09/2003 -) C3 (02/2002 -)

04643
supporto motore [Dx] 1.1 i-1.1-1.4-1.4 i

oe: 1839G4 -- 1839A1

04644
supporto motore [Dx] 1.4 i-1.4

oe: 1839.E4

04645
supporto motore [Dx] C2,C3 I 1.4 16V

oe: 1839.E1

04646
supporto motore [Dx] C3 I 1.6 16V

oe: 1839.E3

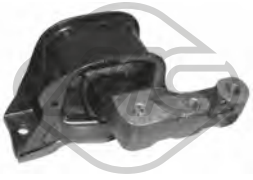

04647
supporto motore [Dx] C3,C3 I 1.4 HDi-1.6 16V

oe: 1807HX -- 1807S4

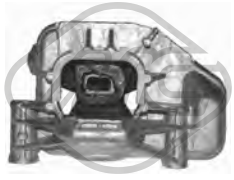

04648
supporto motore [Dx] C3 I 1.4 16V HDi

oe: 1807HR

04649
supporto motore [Sx] 1.1 i-1.1-1.4-1.4 16V-1.4 HDi-1.4 16V HDi-1.4 i-1.6 HDi-1.6-1.6 VTS-1.6 16V-1.6 16V HDi

oe: 1813.92

04650 Ø 10.3 mm L: 102 mm
supporto motore [posteriore] 1.1 i-1.1-1.4-1.4 16V-1.4 HDi-1.4 16V HDi-1.4 i-1.6-1.6 16V

oe: 1806.59

05155 Ø 12 mm
supporto motore [Dx] 1.6 16V-1.6-1.6 VTS

oe: 1839F0

© INDUSTRIAL METALCAUCHO, S.L.U.

05181
supporto motore [Dx] C3 1.6 HDi-1.6 HDi 110-1.6 HDi 90

oe: 1807AW -- 1807GW

05182 L: 100 mm
supporto motore [posteriore] C3 1.4 VTi 95-1.6 HDi-1.6 HDi 110-1.6 HDi 115-1.6 VTi 120

oe: 1806.A6 -- 1806.J8

05184 L: 193 mm
supporto motore [Dx] C2,C3 I 1.4 16V

oe: 1839.E9 -- 1839.G1

05186
supporto motore [Dx] C2,C3 I 1.6 16V HDi-1.6 HDi

oe: 1807.HG

05187
supporto motore [Dx] 1.1 i-1.4-1.4 i

oe: 1839.F6 -- 1839.J6

05191
supporto motore [Sx] C3,C3 I 1.4 VTi 95-1.6 16V-1.6 HDi-1.6 HDi 110-1.6 HDi 115-1.6 VTi 120

oe: 9801521580 -- 1813.F0

05213 Ø 10,3 mm L: 102 mm
supporto motore [posteriore] 1.1 i-1.1-1.4-1.4 16V-1.4 HDi-1.4 16V HDi-1.4 i-1.6 HDi-1.6-1.6 VTS-1.6 16V-1.6 16V HDi

oe: 1806.96

05219
supporto motore [Dx] C3 1.4 VTi 95-1.6 VTi-1.6 VTi 120

oe: 1839.J2

57030
supporto motore [Dx] C3 1.6 VTi 120

oe: 1839.J7

57049
supporto motore [Sx] C3 1.2 THP 110-1.4 VTi 95-1.6 BHDi 100-1.6 HDi-1.6 HDi 110-1.6 HDi 115-1.6 HDi 90-1.6 VTi 120

oe: 9806658980 -- 9676570880

02183
silentblock braccio sospensione [Assale anteriore] C3 1.2 THP 110-1.4 VTi 95-1.6 BHDi 100-1.6 HDi-1.6 HDi 110-1.6 HDi 115-1.6 HDi 90-1.6 VTi-1.6 VTi 120

oe: 9658583580 -- 3523CE

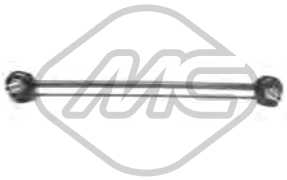

04068 L: 330 mm
bielletta barra stabilizzatrice [Assale anteriore] 1.1 i-1.1-1.4-1.4 16V-1.4 HDi-1.4 16V HDi-1.4 i-1.6 HDi-1.6-1.6 VTS-1.6 16V-1.6 16V HDi

oe: 5087.71 -- 9808868280

04651 Ø 18 mm Ø 29|73 mm
silentblock braccio sospensione [anteriore Assale anteriore] 1.1-1.1 i-1.4-1.4 VTi 95-1.4 i-1.4 16V-1.4 HDi-1.4 16V HDi-1.6-1.6 VTi 120-1.6 HDi-1.6 VTS-1.6 16V-1.6 16V HDi
oe: 3523.98

04652 Ø 18 mm Ø 56|73 mm
silentblock braccio sospensione [posteriore Assale anteriore] 1.1 i-1.1-1.4-1.4 16V-1.4 HDi-1.4 16V HDi-1.4 i-1.6-1.6 HDi-1.6 16V-1.6 VTS-1.6 16V HDi

oe: 3523.AA -- 3523.99

04656 Ø 19 mm
boccola barra stabilizzatrice [Assale anteriore] C3,C3 I 1.1 i-1.4-1.4 16V-1.4 HDi-1.4 16V HDi-1.4 i-1.6-1.6 16V-1.6 16V HDi

oe: 5094.91

04658 Ø 14 mm Ø 40|49 mm
silentblock braccio sospensione [Assale anteriore inferiore] C3 I 1.1 i-1.4 16V-1.4 16V HDi-1.4 HDi-1.4 i-1.6 16V-1.6 16V HDi

oe: 3523.84

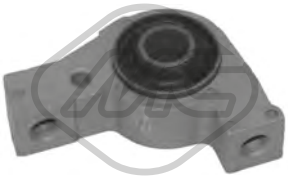

04659 Ø 18 mm L: 99 mm
silentblock braccio sospensione [Assale anteriore] C3 I 1.1 i-1.4 16V-1.4 16V HDi-1.4 HDi-1.4 i-1.6 16V-1.6 16V HDi

oe: 352395

04829 Ø 13 mm Ø 61 mm
silentblock supporto ponte [Assale posteriore] 1.1 i-1.1-1.4-1.4 16V-1.4 16V HDi-1.4 HDi-1.4 i-1.6-1.6 HDi-1.6 16V-1.6 VTS-1.6 16V HDi

oe: 5131.C1

© INDUSTRIAL METALCAUCHO, S.L.U.

05206 Ø 18 mm
boccola barra stabilizzatrice [Assale anteriore] C2 1.1-1.4-1.4 16V-1.4 HDi-1.6-1.6 HDi-1.6 VTS

oe: 5094.A9 -- 509497

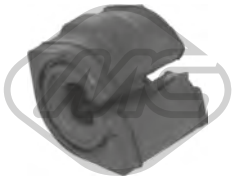

05207 Ø 19 mm
boccola barra stabilizzatrice [Assale anteriore] C2,C3 I 1.1 i-1.1-1.4 16V-1.4-1.4 16V HDi-1.4 HDi-1.4 i-1.6-1.6 HDi-1.6 16V-1.6 VTS-1.6 16V HDi

oe: 5094A6

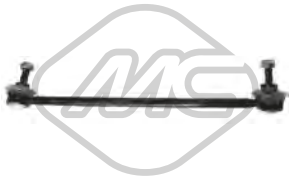

05209 L: 330 mm
bielletta barra stabilizzatrice [Assale anteriore Sx] C3 1.2 THP 110-1.4 VTi 95-1.6 BHDi 100-1.6 HDi-1.6 HDi 110-1.6 HDi 115-1.6 HDi 90-1.6 VTi 120

oe: 5087.69

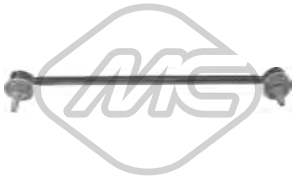

05210 L: 330 mm
bielletta barra stabilizzatrice [Assale anteriore Dx] C3 1.2 THP 110-1.4 VTi 95-1.6 BHDi 100-1.6 HDi-1.6 HDi 110-1.6 HDi 115-1.6 HDi 90-1.6 VTi 120

oe: 5087.68

05348 Ø 14 mm Ø 57 mm
silentblock braccio sospensione [Assale anteriore bilaterale] C3 1.2 THP 110-1.4 VTi 95-1.6 BHDi 100-1.6 HDi-1.6 HDi 110-1.6 HDi 115-1.6 HDi 90-1.6 VTi 120
oe: 9677041080 -- 3523CC

06539 Ø 12,2 mm Ø 74 mm
silentblock braccio sospensione [Assale posteriore] C3 1.4 VTi 95-1.6 HDi 110-1.6 HDi 90

oe: 5131.E9 -- 5131E9

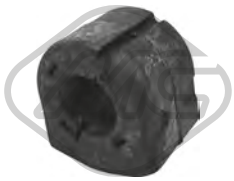

07268 Ø 23,0 mm
boccola barra stabilizzatrice [Assale anteriore bilaterale] C3 1.2 THP 110-1.4 VTi 95-1.6 BHDi 100-1.6 HDi-1.6 HDi 110-1.6 HDi 115-1.6 HDi 90-1.6 VTi 120
oe: 5094.C5

52063
braccio sospensione [Assale anteriore Dx] 1.1 i-1.1-1.4-1.4 16V-1.4 HDi-1.4 16V HDi-1.4 i-1.6-1.6 HDi-1.6 16V-1.6 VTS-1.6 16V HDi

oe: 3521H5 -- 3521Q7

52070 Ø 18 mm
braccio sospensione [Assale anteriore Sx] 1.1 i-1.1-1.4-1.4 16V-1.4 HDi-1.4 16V HDi-1.4 i-1.6-1.6 HDi-1.6 16V-1.6 VTS-1.6 16V HDi

oe: 3520V5 -- 3520L3

53113 Ø 18 mm
testina sospensione [Assale anteriore] C3,C3 I 1.1 i-1.2 THP 110-1.4-1.4 VTi 95-1.4 16V-1.4 HDi-1.4 16V HDi-1.4 i-1.6 BHDi 100-1.6 HDi-1.6-1.6 HDi 110-1.6 16V-1.6 HDi 115-1.6 16V HDi-1.6 HDi
oe: 364062 -- 364065

04181 Ø 65 mm Ø 100 mm
cuscinetto supporto ammortizzatore [Assale anteriore bilaterale] 1.1 i-1.1-1.2 THP 110-1.4-1.4 VTi 95-1.4 16V-1.4 HDi-1.4 i-1.4 16V HDi-1.6-1.6 HDi-1.6 HDi 110-1.6 BHDi 100-1.6 VTS-1.6 HDi 115-1.6
oe: 5035.58 -- 5035.63

04657
kit cuffia e tampone poliuretano ammortizzatore [Assale anteriore] 1.1-1.1 i-1.4-1.4 VTi 95-1.4 i-1.4 16V-1.4 HDi-1.4 16V HDi-1.6 VTi 120-1.6-1.6 HDi-1.6 VTS-1.6 16V-1.6 16V HDi
oe: 5033.82 -- 5254.35

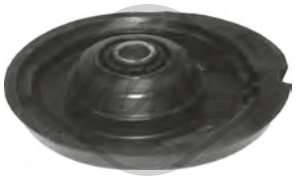

04668 Ø 14 mm Ø 64,5 mm L: 131 mm
supporto ammortizzatore [Assale anteriore] 1.1 i-1.1-1.4-1.4 16V-1.4 HDi-1.4 16V HDi-1.4 i-1.6-1.6 HDi-1.6 16V-1.6 VTS-1.6 16V HDi

oe: 503891 -- 503180

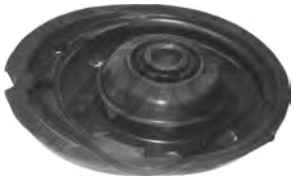

05104
supporto ammortizzatore [Assale anteriore] 1.1 i-1.1-1.4-1.4 16V-1.4 HDi-1.4 16V HDi-1.4 i-1.6 HDi-1.6-1.6 VTS-1.6 16V-1.6 16V HDi

oe: 5038.F5

05876
kit supporto ammortizzatore [Assale anteriore] 1.1 i-1.1-1.4-1.4 16V-1.4 HDi-1.4 16V HDi-1.4 i-1.6 HDi-1.6-1.6 VTS-1.6 16V-1.6 16V HDi

oe: 503196

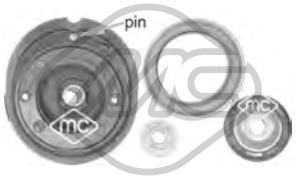

05877 Ø 14,25 mm
kit supporto ammortizzatore [Assale anteriore] 1.1 i-1.1-1.4-1.4 16V-1.4 HDi-1.4 16V HDi-1.4 i-1.6-1.6 HDi-1.6 16V-1.6 VTS-1.6 16V HDi

oe: 5031.80 -- 5038.91

06540
tampone ammortizzatore [Assale posteriore] C2,C3 I 1.1 i-1.1-1.4 16V-1.4-1.4 16V HDi-1.4 HDi-1.4 i-1.6 HDi-1.6 16V-1.6 16V HDi

oe: 5166.96 -- 5166.94

06683 Ø 14,25 mm
supporto ammortizzatore [Assale anteriore bilaterale] C3 1.2 THP 110-1.4 VTi 95-1.6 BHDi 100-1.6 HDi-1.6 HDi 110-1.6 HDi 115-1.6 HDi 90-1.6 VTi 120
oe: 5038.G6 -- 9683738980

© INDUSTRIAL METALCAUCHO, S.L.U.

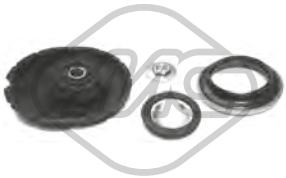

06684
kit supporto ammortizzatore [Assale anteriore bilaterale] C3 1.2 THP 110-1.4 VTi 95-1.6 BHDi 100-1.6 HDi-1.6 HDi 110-1.6 HDi 115-1.6 HDi 90-1.6 VTi 120
oe: 9683738980 -- 5038.G6

57384
supporto ammortizzatore C2 1.1-1.4-1.4 16V-1.4 HDi-1.6-1.6 HDi-1.6 VTS

oe: 5033.71

Lunghezza filettatura [mm]: 17
Filetto esterno [mm]: M 12 x 1,25
05454
colonnetta ruota [anteriore e posteriore] C3 I 1.1 i-1.4 16V-1.4 16V HDi-1.4 HDi-1.4 i-1.6 16V-1.6 16V HDi

oe: 5405.35

Lunghezza filettatura [mm]: 18
Filetto esterno [mm]: M 12 x 1,25
05455
colonnetta ruota [anteriore e posteriore] 1.1 i-1.1-1.2 THP 110-1.4-1.4 VTi 95-1.4 16V-1.4 16V HDi-1.4 HDi-1.4 i-1.6-1.6 HDi-1.6 HDi 110-1.6 HDi 115-1.6 16V-1.6 VTS-1.6 HDi 90-1.6 16V HDi-1.6
oe: 5405.72 -- 5405.84

Ø 128.5 mm
N° denti: 25
H: 66 mm
90012
mozzo ruota [Assale anteriore bilaterale] C3,C3 I 1.4 VTi 95-1.6 16V-1.6 HDi-1.6 HDi 110-1.6 HDi 115-1.6 HDi 90-1.6 VTi 120

oe: 3307.72 -- 3307.85

Ø 129,5 mm
N° denti: 21
H: 68 mm
90045
mozzo ruota [Assale anteriore] 1.1 i-1.1-1.4-1.4 16V-1.4 16V HDi-1.4 HDi-1.4 i-1.6-1.6 HDi-1.6 16V-1.6 VTS-1.6 16V HDi

oe: 3307.76

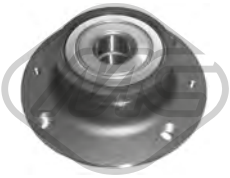

Ø 129 mm
H: 60 mm
90058
mozzo ruota [Assale post. bilaterale] 1.1 i-1.1-1.4-1.4 16V-1.4 HDi-1.4 16V HDi-1.4 i-1.6-1.6 HDi-1.6 16V-1.6 VTS-1.6 16V HDi

oe: 374876

Ø 31,3 mm Ø 39 mm
04828
kit coperchio tamburo posteriore [Assale post. bilaterale] 1.1 i-1.1-1.4-1.4 16V-1.4 HDi-1.4 16V HDi-1.4 i-1.6-1.6 HDi-1.6 16V-1.6 VTS-1.6 16V HDi

oe: 3740.19 -- 3724.24

Ø 72 mm
74016
cuscinetto ruota [Assale anteriore] 1.1 i-1.1-1.4-1.4 16V-1.4 HDi-1.4 16V HDi-1.4 i-1.6-1.6 HDi-1.6 16V-1.6 VTS-1.6 16V HDi

oe: 335032 -- 3350.32

Ø 82 mm
74078
cuscinetto ruota [Assale anteriore] C3,C3 I 1.4 VTi 95-1.6 16V-1.6-1.6 16V HDi-1.6 HDi-1.6 HDi 110-1.6 HDi 115-1.6 HDi 90-1.6 VTi 120

oe: 1606623580 -- 3350-97

Ø 72 mm
74102
cuscinetto ruota [Assale anteriore] 1.1 i-1.1-1.4-1.4 16V-1.4 HDi-1.4 16V HDi-1.4 i-1.6-1.6 HDi-1.6 16V-1.6 VTS-1.6 16V HDi

oe: 3350.86 -- 3350.72

Ø 30 mm Ø 62 mm
74113
cuscinetto ruota [Assale post. bilaterale] C3 1.2 THP 110-1.4 VTi 95-1.6 BHDi 100-1.6 HDi-1.6 HDi 110-1.6 HDi 115-1.6 HDi 90-1.6 VTi 120

oe: 1623942580 -- 1607704580

Ø 52 mm
74131
cuscinetto ruota [Assale posteriore] 1.1 i-1.1-1.4-1.4 16V-1.4 HDi-1.4 16V HDi-1.4 i-1.6-1.6 HDi-1.6 16V-1.6 VTS-1.6 16V HDi

oe: 95608940 -- 95592226

L: 479 mm
96152
tubo freno [Assale anteriore] 1.1 i-1.1-1.4-1.4 16V-1.4 HDi-1.4 16V HDi-1.4 i-1.6 HDi-1.6-1.6 VTS-1.6 16V-1.6 16V HDi

oe: 4806A9

L: 212 mm
96154
tubo freno [Assale posteriore] 1.1 i-1.1-1.4-1.4 16V-1.4 HDi-1.4 16V HDi-1.4 i-1.6-1.6 VTS-1.6 16V-1.6 16V HDi

oe: 4806C0

L: 210 mm
96163
tubo freno [Assale posteriore] 1.1 i-1.1-1.4-1.4 16V-1.4 HDi-1.4 16V HDi-1.4 i-1.6-1.6 VTS-1.6 16V-1.6 16V HDi

oe: 4806A1

L: 535 mm
96494
tubo freno [Assale anteriore bilaterale] C3 1.2 THP 110-1.4 VTi 95-1.6 BHDi 100-1.6 HDi-1.6 HDi 110-1.6 HDi 115-1.6 HDi 90-1.6 VTi 120

oe: 4806.G1

Ø 31 - 74 mm
01109 kit **00109**
kit cuffia trasmissione [lato ruota Assale anteriore bilaterale] C2,C3 I 1.1 i-1.4-1.4 16V HDi-1.4 HDi-1.4 i-1.6 16V

oe: 1061864 -- 329335

Ø 35 - 84 mm

01113 kit **00113**

kit cuffia trasmissione [lato ruota Assale anteriore bilaterale] C2 1.6 HDi

oe: 329331

Ø 19 - 60 mm

01142 kit **00142**

kit cuffia trasmissione [sul lato del cambio Assale anteriore bilaterale] 1.1 i-1.4-1.4 16V-1.4 HDi-1.4 i-1.6-1.6 VTS-1.6 16V

oe: 3287.94

Ø 22 - 73 mm

01171 kit **00171**

kit cuffia trasmissione [lato ruota] 1.1 i-1.4 HDi-1.4-1.4 16V-1.4 16V HDi-1.4 i-1.6-1.6 16V

oe: 3293.12

Ø 35 - 87 mm

01222 kit **00222**

kit cuffia trasmissione [lato ruota Assale anteriore bilaterale] C2,C3 I

oe: 3293.03

Ø 35 - 70 mm

01228 kit **00228**

kit cuffia trasmissione [sul lato del cambio] 1.2 THP 110-1.4 VTi 95-1.6-1.6 16V HDi-1.6 HDi-1.6 BHDi 100-1.6 HDi 110-1.6 HDi 115-1.6 HDi 90-1.6 VTi 120

oe: 3287.A9 -- 964777918

Ø 20 - 68 mm

01233 kit **00233**

kit cuffia trasmissione [lato ruota] C2,C3 I

oe: 044280H010 -- 044270D030

Ø 34 - 76 mm

01427 kit **00427**

kit cuffia trasmissione [lato ruota Assale anteriore bilaterale] C3 I 1.4 16V HDi

oe: 329320

Ø 27 - 62 mm

01428 kit **00428**

kit cuffia trasmissione [sul lato del cambio Assale anteriore bilaterale] C3,C3 I 1.4 VTi 95-1.4 16V HDi-1.4 i-1.6-1.6 VTi 120-1.6 16V-1.6 16V HDi

oe: 328793 -- 328788

Ø 23 - 77 mm

11058 kit **10058**

kit cuffia trasmissione [lato ruota Assale anteriore bilaterale] 1.4 VTi 95-1.4 16V-1.4-1.4 i-1.4 16V HDi-1.4 HDi-1.6-1.6 VTS-1.6 VTi 120-1.6 16V-1.6 16V HDi

oe: 3293.A5

Ø 20 - 64 mm

11061 kit **10061**

kit cuffia trasmissione [sul lato del cambio Assale anteriore bilaterale] C3,C3 I 1.4 VTi 95-1.4 16V HDi-1.4 HDi-1.6 VTi 120-1.6-1.6 16V-1.6 16V HDi

oe: 3287.95

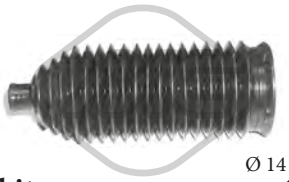

Ø 14 - 50 mm

01121 kit **00121**

kit cuffia cremagliera sterzo 1.1 i-1.1-1.4-1.4 16V-1.4 HDi-1.4 16V HDi-1.4 i-1.6-1.6 HDi-1.6 16V-1.6 VTS-1.6 16V HDi

oe: 406669

05400

coppa olio C2,C3 I

oe: 0301L5

04440 Ø 143 mm - 6 N° alette

puleggia smorzatore con antivibrante 1.1 i-1.1-1.4-1.4 16V-1.4 i-1.6-1.6 VTS-1.6 16V

oe: 0515K1 -- 0515P5

04441 Ø 153 mm - 6 N° alette

puleggia smorzatore senza antivibrante 1.4 16V HDi-1.4 HDi

oe: 0515V8 -- 0515V7

04442 Ø 146 mm - 6 N° alette

puleggia smorzatore con antivibrante C2,C3 I 1.1 i-1.1-1.4 i-1.4-1.6

oe: 0515.P1 -- 0515.S1

05176 Ø 138 mm - 6 N° alette

puleggia smorzatore con antivibrante C3 1.4 VTi 95-1.6 VTi 120

oe: 515.T2 -- V763855180

05202 Ø 158 mm - 6 N° alette

puleggia smorzatore con antivibrante 1.4 HDi-1.6 HDi-1.6 16V HDi-1.6 HDi 110-1.6 HDi 115

oe: 0515.T3

05692 Ø 153 mm - 6 N° alette

puleggia smorzatore con antivibrante 1.4 16V HDi-1.4 HDi

oe: 0515V8 -- 0515V7

© INDUSTRIAL METALCAUCHO, S.L.U.

06000 Ø 163 mm - 6 N° alette
puleggia smorzatore con antivibrante 1.4 16V HDi-1.4 HDi

oe: 0515V0 -- 0515V6

14440 Ø 143 mm - 6 N° alette
kit albero motore con antivibrante 1.1 i-1.1-1.4-1.4 16V-1.4 i-1.6-1.6 VTS-1.6 16V

oe: 0515K1 -- 0515P5

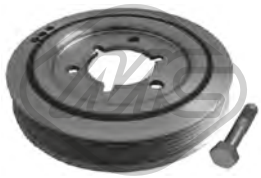

14442 Ø 146 mm - 6 N° alette
kit albero motore con antivibrante C2,C3 I 1.1 i-1.1-1.4 i-1.4-1.6

oe: 0515.P1 -- 0515.S1

15202 Ø 158 mm - 6 N° alette
kit albero motore con antivibrante 1.4 HDi-1.6 HDi-1.6 16V HDi-1.6 HDi 110-1.6 HDi 115

oe: 0515.T3

15692 Ø 153 mm - 6 N° alette
kit albero motore con antivibrante 1.4 16V HDi-1.4 HDi

oe: 0515V8 -- 0515V7

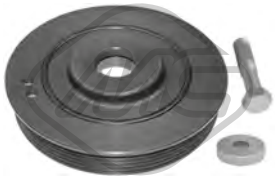

16000 Ø 163 mm - 6 N° alette
kit albero motore con antivibrante 1.4 16V HDi-1.4 HDi

oe: 0515V0 -- 0515V6

04915 Ø 17 mm Ø 54 mm - 5 N° alette
puleggia alternatore C2 1.4 HDi

oe: 57054F

05421 Ø 60 mm
cuscinetto tendicinghia C2 1.6

oe: 5751.97 -- 5751.A2

05422 Ø 65 mm
cuscinetto tendicinghia 1.4 HDi-1.4 16V HDi-1.6 HDi-1.6 HDi 110-1.6 16V HDi-1.6 HDi 115-1.6 HDi 90

oe: 5751H6 -- 5751F9

05427 Ø 65 mm
cuscinetto tendicinghia 1.6 16V-1.6-1.6 VTS

oe: 5751.52

05428 Ø 60 mm
cuscinetto tendicinghia C3 1.2 THP 110

oe: 5751.C9 -- 5751.98

05450 Ø 10 mm Ø 60 mm
cuscinetto tendicinghia 1.4 16V HDi-1.4 HDi-1.6 16V HDi

oe: 5751.F4 -- 5751.87

05451 Ø 10 mm Ø 70 mm
cuscinetto tendicinghia 1.4 16V HDi-1.4 HDi-1.6 16V HDi

oe: 5751.E5

05453 Ø 65 mm
cuscinetto tendicinghia 1.1 i-1.1-1.4-1.4 16V-1.4 i-1.6-1.6 VTS-1.6 16V

oe: 5751.C3 -- 5751.G7

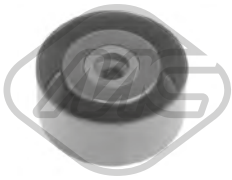

05488 Ø 8 mm Ø 60 mm
cuscinetto tendicinghia 1.1-1.4 16V-1.4-1.4 i-1.6

oe: 1613838280 -- 575191

05491 Ø 55 mm
cuscinetto tendicinghia C3 I 1.6 16V HDi

oe: 5751.89

06009 Ø 17 mm Ø 54,3 mm - 6 N° alette
puleggia alternatore 1.4 16V HDi-1.4 HDi-1.6 HDi-1.6 16V HDi

oe: 5705AS -- 5702E3

06152 Ø 17 mm Ø 54 mm - 6 N° alette
puleggia alternatore 1.4 16V HDi-1.4 HDi-1.6 HDi-1.6 16V HDi

oe:

© INDUSTRIAL METALCAUCHO, S.L.U.

57150 Ø 60,0 mm
cuscinetto tendicinghia 1.4 16V HDi-1.4 HDi-1.6 HDi-1.6 16V HDi

oe: 829.88 -- 0829.88

57151 Ø 60,0 mm
cuscinetto tendicinghia 1.1 i-1.1-1.4-1.4 i

oe: 829.90 -- 0829.90

57156 Ø 10,0 mm Ø 60,0 mm
cuscinetto tendicinghia 1.4 16V HDi-1.4 HDi-1.6 HDi-1.6 16V HDi

oe: 0830.48

57158 Ø 60,0 mm
cuscinetto tendicinghia 1.6 16V-1.6-1.6 VTS

oe: 0830.62 -- 0829.A1

57159 Ø 10,0 mm Ø 61,0 mm
cuscinetto tendicinghia C3 1.6 HDi 110-1.6 HDi 115

oe: 9673528080 -- 0830.75

57475 Ø 65,0 mm
cuscinetto tendicinghia C3 1.6 HDi 90

oe: 9801875280 -- 9677279580

03869
kit coperchio cinghia distribuzione C2,C3 I 1.4 HDi

oe: 0320.Y1 -- 0320.S5

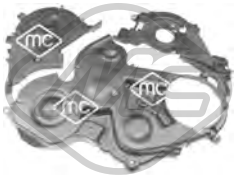

03871
kit coperchio cinghia distribuzione C2,C3 I 1.6 16V HDi-1.6 HDi

oe: 0320.T6 -- 0320.W5

03872
kit coperchio cinghia distribuzione C2,C3 I 1.1 i-1.1-1.4 i-1.4

oe: 0320.S9 -- 0320.T1

05350 Ø 29,9 mm Ø 100,4 mm
corona albero a camme 1.4 HDi-1.4 16V HDi-1.6 HDi-1.6 HDi 110-1.6 16V HDi-1.6 HDi 115-1.6 HDi 90

oe: 9810698080 -- 9656584580

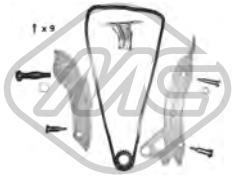

06179
kit catena distribuzione C3 1.4 VTi 95-1.6 VTi 120

oe: 0818.35 -- 0818.34

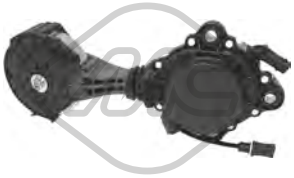

57858 Ø 75,0 mm
cuscinetto tendicinghia C3 1.4 VTi 95-1.6 VTi 120

oe: 1204.56 -- 1204.55

04564
kit paraoli differenziale C2,C3 I

oe: 312144 -- 312146

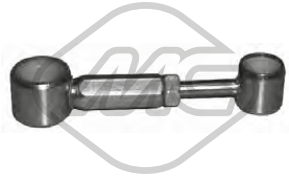

04602
bielletta cambio di velocità C2,C3 I 1.1-1.4 16V HDi-1.4 HDi-1.4-1.4 16V-1.6 16V HDi-1.6-1.6 HDi-1.6 VTS

oe: 2452.A5 -- 2452.94

80742 L: 1040/810+1145/795 mm
cavo cambio 1.1 i-1.1-1.4-1.4 16V-1.4 i-1.6-1.6 16V

oe: 2444.T9 -- 2444.FC

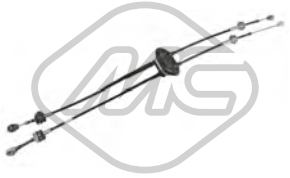

80743 L: 1035/810+1090770 mm
cavo cambio C3,C3 I 1.4 16V HDi-1.4 HDi-1.6 16V HDi

oe: 2444.V0 -- 2444.FE

04066
forcella frizione motore C3 I 1.4 16V HDi

oe: 2117.58

04069
copripedale freno e frizione C2,C3 I

oe: 213017

© INDUSTRIAL METALCAUCHO, S.L.U.

04424 Ø 22,0|24 mm L: 57 mm
guida cambio 1.1 i-1.1-1.4-1.4 16V-1.4 16V HDi-1.4 HDi-1.4 i-1.6-1.6 VTS-1.6 16V-1.6 16V HDi

oe: 2105.38 -- 2105.14

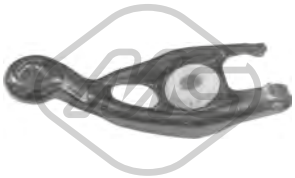

04600
forcella frizione 1.1 i-1.1-1.4-1.4 16V-1.4 HDi-1.4 i-1.6-1.6 16V-1.6 VTS

oe: 211761

04601
forcella frizione 1.4 16V HDi-1.6 HDi-1.6 16V HDi-1.6 HDi 90-1.6 VTi 120

oe: 211766

04605 Ø 23 mm
guida cambio 1.4 VTi 95-1.4 16V HDi-1.6 HDi-1.6 16V HDi-1.6 HDi 115-1.6 HDi 90-1.6 VTi 120

oe: 210535

04620 Ø 32 mm Ø 50 mm
kit paraoli differenziale-trasmissione C3 I 1.1 i

oe: 312165 -- 312124

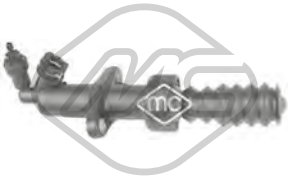

06128
cilindretto frizione C2,C3 I 1.1 i-1.4 16V HDi-1.4 i-1.6 HDi-1.6 16V HDi

oe: 2182.C1 -- 2182.95

06189
copripedale freno C3,C3 I 1.1 i-1.2 THP 110-1.4 VTi 95-1.4 16V-1.4 16V HDi-1.4 i-1.4 HDi-1.6 HDi-1.6 BHDi 100-1.6 HDi 110-1.6 16V-1.6 HDi 115-1.6 16V HDi-1.6 HDi 90-1.6 VTi 120
oe: 2130.26

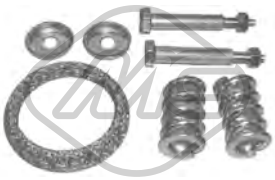

04065
kit montaggio collettore marmitta C2,C3 I

oe: 179756 -- 179710

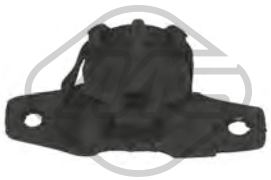

04653
supporto marmitta [posteriore Dx] 1.1-1.1 i-1.4-1.4 VTi 95-1.4 i-1.4 16V-1.4 HDi-1.4 16V HDi-1.6 VTi 120-1.6-1.6 HDi-1.6 16V-1.6 VTS-1.6 16V HDi

oe: 1755R2 -- 1755J6

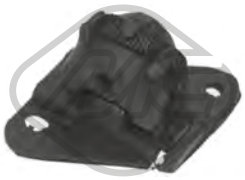

04654
supporto marmitta [posteriore Dx] 1.1 i-1.1-1.4-1.4 16V-1.4 HDi-1.4 16V HDi-1.4 i-1.6-1.6 HDi-1.6 16V-1.6 VTS-1.6 16V HDi

oe: 1755J5 -- 1755J4

04655
supporto marmitta [anteriore] 1.4 VTi 95-1.4 16V-1.4 HDi-1.4 16V HDi-1.6 HDi-1.6 VTi 120-1.6 16V HDi

oe: 1755.J8 -- 1755.F4

07062
supporto marmitta [Assale posteriore] C3 1.4 VTi 95-1.6 HDi-1.6 VTi 120

oe: 1755N0

06166
interruttore luce C3 1.4 VTi 95-1.6 HDi-1.6 HDi 110-1.6 HDi 115-1.6 VTi 120

oe: 1606480480 -- 4534.48

06167 L: 83,6 mm
interruttore luce 1.1 i-1.1-1.4-1.4 16V-1.4 HDi-1.4 16V HDi-1.4 i-1.6-1.6 HDi-1.6 16V-1.6 VTS

oe: 9643478880 -- 4534.40

02063
pompa tergicristalli 1.1 i-1.1-1.2 THP 110-1.4-1.4 VTi 95-1.4 16V-1.4 HDi-1.4 i-1.4 16V HDi-1.6-1.6 HDi-1.6 HDi 110-1.6 BHDi 100-1.6 VTS-1.6 HDi 115-1.6 HDi 90-1.6 16V-1.6 VTi 120-1.6 16V HDi
oe: 6434.98 -- 6434.70

02072
pompa tergicristalli C2,C3 1.4-1.4 16V-1.4 HDi-1.6 HDi-1.6 VTS-1.6

oe: 9632984980 -- B000642880

03891
tappo vaschetta lavavetri 1.1 i-1.1-1.2 THP 110-1.4-1.4 VTi 95-1.4 16V-1.4 16V HDi-1.4 HDi-1.4 i-1.6-1.6 HDi-1.6 BHDi 100-1.6 HDi 110-1.6 16V-1.6 VTS-1.6 HDi 115-1.6 16V HDi-1.6 HDi 90-1.6 VTi-
oe: 6432.30

68030 L: 350 mm
spazzola tergicristalli [posteriore] C3 I 1.1 i-1.4 16V-1.4 16V HDi-1.4 HDi-1.4 i-1.6 16V-1.6 16V HDi

oe: 6429.T8

© INDUSTRIAL METALCAUCHO, S.L.U.

68037 L: 290 mm
spazzola tergicristalli [posteriore] C3 1.2 THP 110-1.4 VTi 95-1.6 BHDi 100-1.6 HDi-1.6 HDi 110-1.6 HDi 115-1.6 HDi 90-1.6 VTi 120

oe: 6429GN -- 642389

68134 L: 350 mm
spazzola tergicristalli [posteriore] C2 1.1-1.4-1.4 16V-1.4 HDi-1.6-1.6 HDi-1.6 VTS

oe: 642237 -- 6429W3

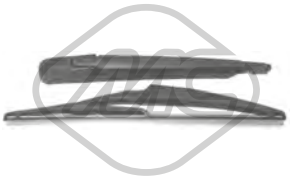

68143 L: 290 mm
spazzola tergicristalli [posteriore] C2 1.1-1.4-1.4 16V-1.4 HDi-1.6-1.6 HDi-1.6 VTS

oe: 6422.37 -- 6429.W3

50293 L: 1170 mm
sensore velocità ruota - ABS [Assale anteriore bilaterale] 1.1 i-1.1-1.4-1.4 16V-1.4 HDi-1.4 16V HDi-1.4 i-1.6 HDi-1.6-1.6 VTS-1.6 16V-1.6 16V HDi

oe: 9638720180 -- 4545.97

50294 L: 810 mm
sensore velocità ruota - ABS [Assale post. bilaterale] 1.1 i-1.1-1.4-1.4 16V-1.4 HDi-1.4 16V HDi-1.4 i-1.6 HDi-1.6-1.6 VTS-1.6 16V-1.6 16V HDi

oe: 9638530780 -- 4545.98

50297
sensore velocità ruota - ABS C3 1.4 VTi 95-1.6 HDi-1.6 HDi 110-1.6 HDi 115-1.6 HDi 90-1.6 VTi 120

oe: 9651969380 -- 9665592380

50298 L: 1070 mm
sensore velocità ruota - ABS C3 1.2 THP 110-1.4 VTi 95-1.6 BHDi 100-1.6 HDi-1.6 HDi 110-1.6 HDi 115-1.6 HDi 90-1.6 VTi 120

oe: 4545.J9 -- 4545.J5

80855O L: 1390/1075 mm
cavo freno [Dx] C3 I 1.6 16V HDi

oe: 4746.17 -- 1341031080

© INDUSTRIAL METALCAUCHO, S.L.U.

03526
vaschetta espansione 1.8 E-1.9 TD-1.9 D-2.0 E-2.0-2.5 D-2.5 D 4x4-2.5 D T-2.5 D T 4x4

oe: 130378

03757
scatola termostato 80 °C 1.9 TD

oe: 7625346 -- 7625346

07350
manicotto radiatore [Superiore] 2.5 D-2.5 D 4x4-2.5 D T-2.5 D T 4x4

oe: 134358

07351
manicotto radiatore [inferiore] 2.5 D-2.5 D 4x4-2.5 D T-2.5 D T 4x4

oe: 135075

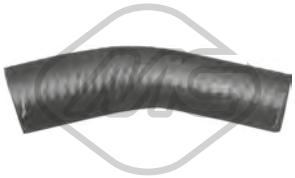

07948
manicotto dal tubo alla pompa 1.9 D

oe: 96023032 -- 1307J3

08062
manicotto dallo scambiatore al termostato [entrata] 1.9 D

oe: 1307J5

00667 Dimensioni filettatura: 16x150
tappo coppa olio 1.8 E-1.9 D-1.9 TD-2.0-2.0 E

oe: 016393

00675 Dimensioni filettatura: 22x1.5
tappo coppa olio 1.9 D-2.0 E

oe: 031120 -- 030516

00676 Dimensioni filettatura: 22x1.5
tappo coppa olio 1.9 D-2.0-2.0 E

oe: 031120 -- 030516

02050 Ø 14 mm Ø 22 mm
rondella coppa olio 1.9 D

oe: 031327

02452 Dimensioni filettatura: 14x125
tappo coppa olio 1.9 D

oe: 0311.18 -- 0311.38

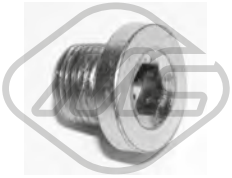

05254 Dimensioni filettatura: 14x125
tappo coppa olio 1.9 D

oe: 0311.28

00016 Ø 3 mm Ø 7 mm L: 25 mm
tappo ritorno iniettori 1.9 D-2.5 D

oe: 1575.09

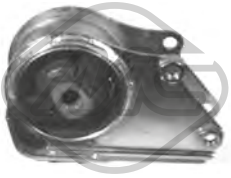

00837 Ø 85 mm
supporto cambio [posteriore] 1.9 D-2.0-2.5 D-2.5 D 4x4

oe: 1844.41

00709 Ø 22 mm Ø 48 mm
gommino braccio anteriore [Assale anteriore] 1.8 E-1.9 TD-1.9 D-2.0 E-2.0-2.5 D-2.5 D 4x4-2.5 D T-2.5 D T 4x4

oe: 3561.08 -- 4339248

02863 Ø 17.5 mm
silentblock braccio sospensione [Assale anteriore] 2.0-2.0 E

oe:

90031 Ø 139 mm
N° denti: 28
H: 101 mm
mozzo ruota [Assale anteriore] 1.8 E-1.9 D-2.0-2.0 E-2.5 D-2.5 D 4x4-2.5 D T-2.5 D T 4x4

oe: 3307.60 -- 7669715

74031 Ø 50 mm Ø 80 mm
cuscinetto ruota [Assale anteriore] 1.8 E-1.9 TD-1.9 D-2.0 E-2.0-2.5 D-2.5 D 4x4-2.5 D T-2.5 D T 4x4

oe: 95619170 -- ZF04330647

© INDUSTRIAL METALCAUCHO, S.L.U.

96095 L: 290 mm
tubo freno [Assale post. bilaterale] 2.0-2.0 E

oe: 481627

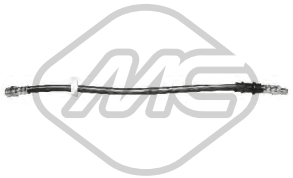

96144 L: 455 mm
tubo freno [Assale anteriore] 1.8 E-1.9 TD-1.9 D-2.0 E-2.0-2.5 D-2.5 D 4x4-2.5 D T-2.5 D T 4x4

oe: 4806.35

Ø 24 - 95 mm
01579 kit **00579**
kit cuffia trasmissione [Assale post. bilaterale lato ruota] 1.8 E-1.9 D-2.0-2.5 D-2.5 D T-2.5 D T 4x4

oe: 329397 -- 329342

Ø 24 - 93 mm
01580 kit **00580**
kit cuffia trasmissione [sul lato del cambio Assale anteriore bilaterale] 2.0

oe: 95613146 -- 95569341

Ø 12 - 38 mm
01620 kit **00620**
kit cuffia cremagliera sterzo [Dx] 1.8 E-1.9 D-2.0-2.5 D-2.5 D T-2.5 D T 4x4

oe: 406619

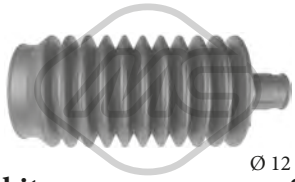

Ø 12 - 48 mm
01621 kit **00621**
kit cuffia cremagliera sterzo [Sx] 1.8 E-1.9 D-2.0-2.5 D-2.5 D T-2.5 D T 4x4

oe: 9750000280

Ø 15 - 62 mm
01820 kit **00820**
kit cuffia cremagliera sterzo

oe: 9941077 -- 4066.35

02848 Ø 142 mm - 5 N° alette
puleggia smorzatore con antivibrante 1.9 D

oe: 0515.K9

00650 Ø 70 mm
supporto cambio [posteriore] 1.8 E-1.9 D-2.0 E-2.5 D-2.5 D 4x4-2.5 D T-2.5 D T 4x4

oe: 1843.61

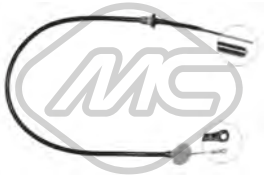

80120 L: 1200/838 mm
cavo frizione manuale 1.8 E-1.9 TD-1.9 D-2.0 E-2.0-2.5 D-2.5 D 4x4-2.5 D T-2.5 D T 4x4

oe: ZF04460471 -- 2150.E2

00366 Ø 31 mm Ø 59.5 mm
supporto marmitta

oe: 1755.60 -- 175538

84243
cavo freno [anteriore] 1.8 E-1.9 TD-1.9 D-2.0-2.0 E-2.5 D-2.5 D 4x4-2.5 D T-2.5 D T 4x4

oe: 4745.A3

© INDUSTRIAL METALCAUCHO, S.L.U.

SISTEMA DI RAFFREDDAMENTO

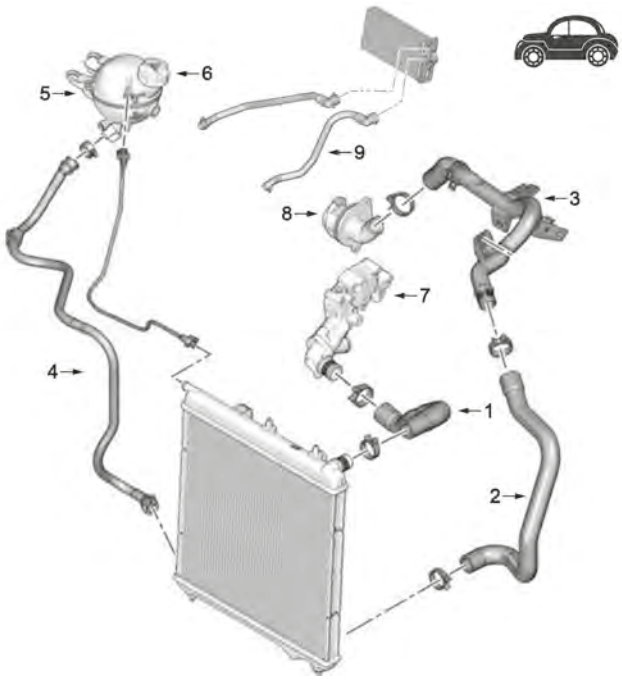

motore 1.1 - 1.4 (benzina)

1	09210	manicotto superiore radiatore
2	09212	manicotto inferiore radiatore 1.4
	97301	manicotto inferiore radiatore 1.4 16V
3	03204	tubo acqua metallico
4	97286	manicotto radiatore
5	03782	vaschetta espansione
6	03560	tappo vaschetta espansione
	03881	tappo vaschetta espansione
7	03791	termostato acqua
8	03933	flangia con termostato
9	09950	manicotto radiatore

C21M7578M8254M12794CAP1 CITROËN C3 II (02/2009 -) C4 CACTUS (09/2014 -)

SISTEMA DI RAFFREDDAMENTO

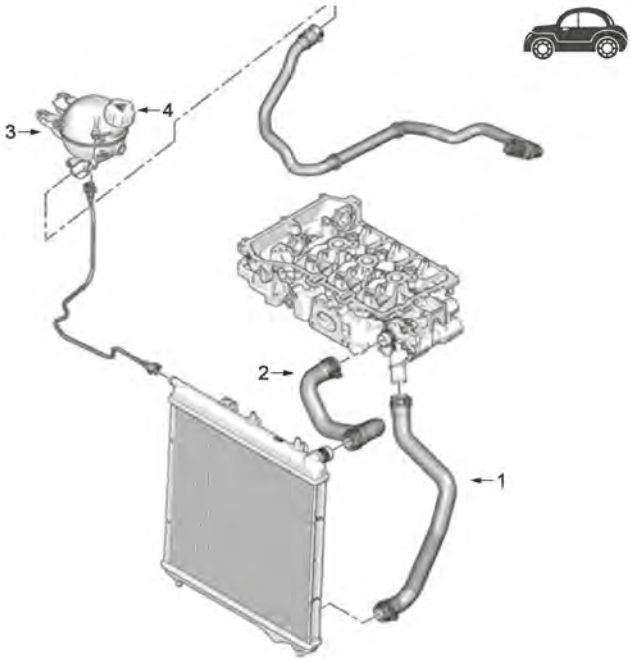

motore 1.2 VTi

1	07641	manicotto inferiore radiatore fino al 11/'12
	07644	manicotto inferiore radiatore dal 11/'12-
2	07645	manicotto superiore radiatore
3	03782	vaschetta espansione
4	03881	tappo vaschetta espansione

C21M7578M8254M12794CAP2 CITROËN C3 II (02/2009 -) C4 CACTUS (09/2014 -)

SISTEMA DI RAFFREDDAMENTO

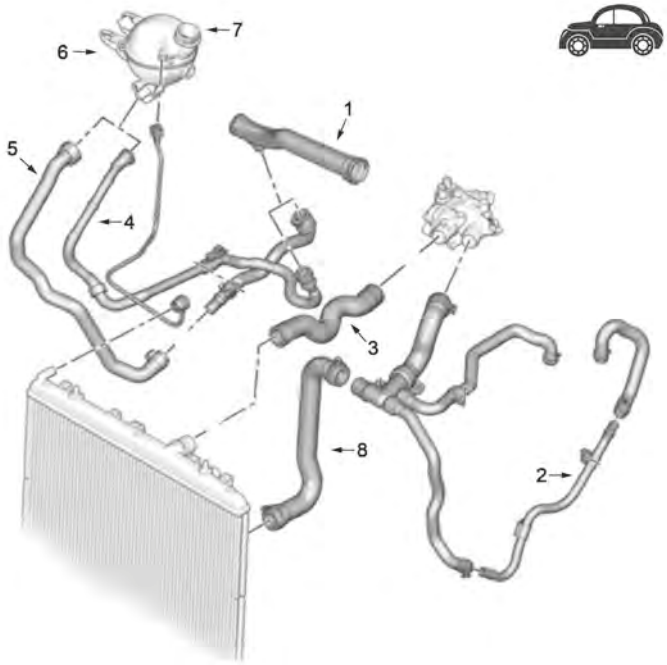

motore 1.6 VTi scatola cambio automatica (4 marce)

1	03882	tubo dalla pompa al termostato
3	97295	manicotto superiore radiatore manuale
	97296	manicotto superiore radiatore automatico
4	97247	manicotto radiatore
5	97319	manicotto radiatore
6	03782	vaschetta espansione
7	03881	tappo vaschetta espansione
8	97322	manicotto inferiore radiatore fino al 07/'10
	97325	manicotto inferiore radiatore dal 07/'10-

C21M7578M8254M12794CAP4 CITROËN C3 II (02/2009 -) C4 CACTUS (09/2014 -)

SISTEMA DI RAFFREDDAMENTO

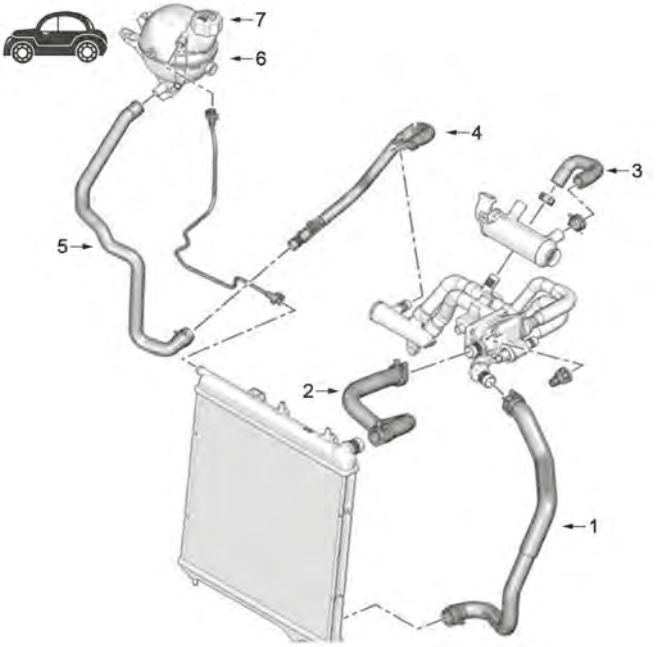

motore 1.4HDi fino al 04-03-2007

1	09203	manicotto inferiore radiatore
2	09216	manicotto superiore radiatore
3	09202	manicotto dal tubo al filtro antiparticolato
4	03197	tubo acqua metallico
5	09218	manicotto dalla vaschetta al radiatore
6	03782	vaschetta espansione
7	03560	tappo vaschetta espansione

C21M7578M8254M12794CAP5 CITROËN C3 II (02/2009 -) C4 CACTUS (09/2014 -)

© INDUSTRIAL METALCAUCHO, S.L.U.

SISTEMA DI RAFFREDDAMENTO

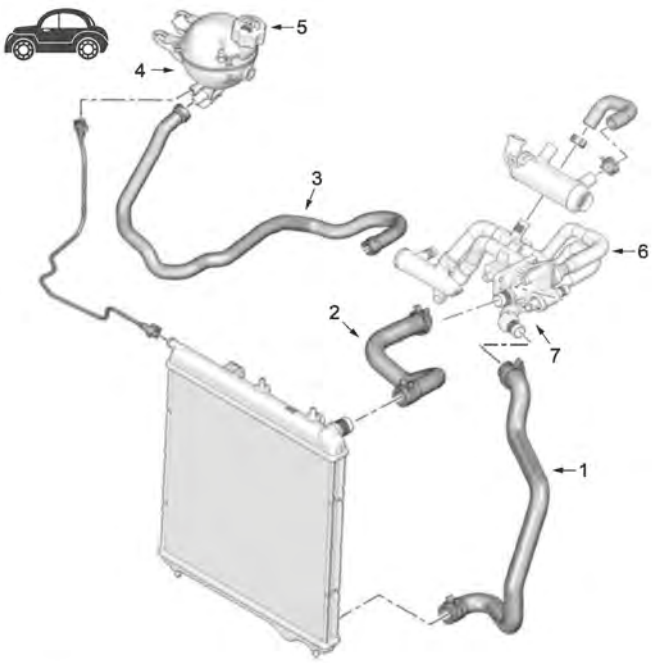

motore 1.4HDi dal 05-03-2007

1	09203	manicotto inferiore radiatore
2	09216	manicotto superiore radiatore
3	09219	manicotto dal collettore alla vaschetta
4	03782	vaschetta espansione
5	03560	tappo vaschetta espansione
6	03784	manicotto doppio dalla pompa al termostato fino al 10/'08
	03792	tubo dalla pompa al termostato dal 10/'08-
7	03774	scatola termostato fino al 09/'08
	03776	scatola termostato dal 09/'08-

C21M7578M8254M12794CAP6 CITROËN C3 II (02/2009 -) C4 CACTUS (09/2014 -)

SISTEMA DI RAFFREDDAMENTO

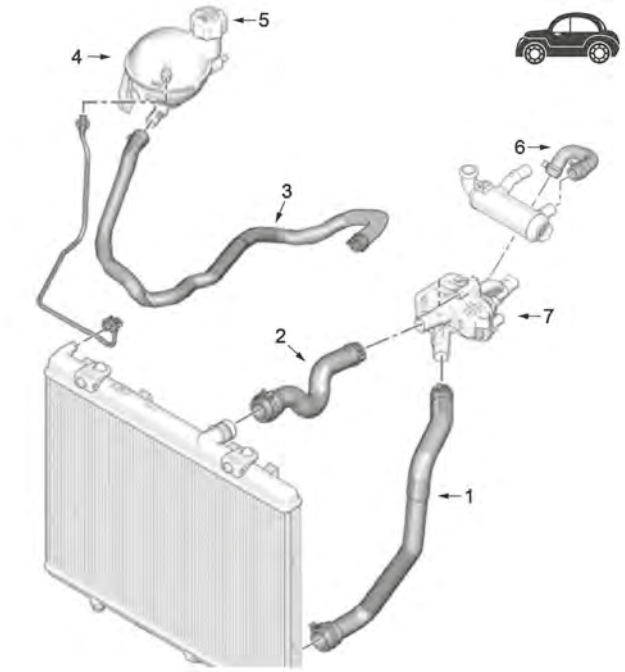

motore 1.6 HDi

1	07650	manicotto inferiore radiatore
	09220	manicotto inferiore radiatore 112CV
2	09217	manicotto superiore radiatore
	97254	manicotto superiore radiatore
3	09218	manicotto dalla vaschetta al radiatore
	09219	manicotto dalla vaschetta al radiatore 99CV
4	03782	vaschetta espansione
5	03881	tappo vaschetta espansione
6	09202	manicotto dal tubo al filtro antiparticolato
7	03269	scatola termostato

C21M7578M8254M12794CAP7 CITROËN C3 II (02/2009 -) C4 CACTUS (09/2014 -)

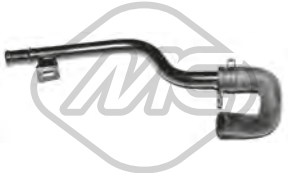

03197
tubo acqua C3 II 1.4 HDi 70

oe: 1317R8

03204
tubo acqua C3 II 1.1-1.4

oe: 9640621780 -- 9640621780

03269
scatola termostato 83 °C 1.6 BHDi 75-1.6 HDi 90-1.6 HDi-1.6 HDi 110-1.6 HDi 115

oe: 1336AX

© INDUSTRIAL METALCAUCHO, S.L.U.

03560 Pressione [bar]: 1,4
tappo vaschetta acqua C3 II 1.1-1.4-1.4 HDi 70

oe: 1306.E4 -- 1306.C9

03774
scatola termostato 83 °C C3 II 1.4 HDi 70

oe: 1336.V6

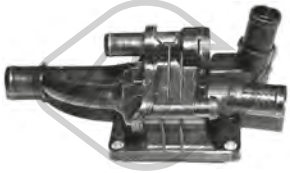

03776
scatola termostato 82 °C C3 II 1.4 HDi 70

oe: 1336.AF

03782
vaschetta espansione C3 II 1.1-1.4-1.4 HDi 70-1.4 VTi 95-1.6 HDi-1.6 VTi 120

oe: 1307.XQ -- 1307.YT

03784
manicotto doppio dalla pompa al termostato C3 II 1.4 HDi 70

oe: 1336.X3 -- 1336.V3

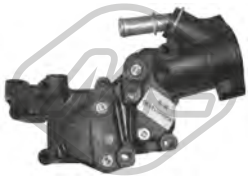

03791
flangia acqua C3 II 1.1-1.4

oe: 1336.P9 -- 1336.Y8

03792
tubo acqua C3 II 1.4 HDi 70

oe: 1336.AG -- 9689033480

03881 Pressione [bar]: 1,4
tappo vaschetta acqua C3 II 1.1-1.2 VTi 82-1.4-1.4 VTi 95-1.6 BHDi 100-1.6 HDi-1.6 HDi 110-1.6 VTi 120

oe: 1306J5

03882
tubo acqua C3 II 1.4-1.4 VTi 95-1.6 VTi 120

oe: 1351.VF

03933
flangia termostato 103 °C C3 II 1.1-1.4

oe: 1336Z2

07641
manicotto radiatore [inferiore] C3 II 1.2 VTi 82

oe: 9671540880

07644
manicotto radiatore [inferiore] C3 II 1.2 VTi 82

oe: 9671349380

07645
manicotto radiatore [Superiore] 1.2 VTi 82

oe: 9671339080

07650
manicotto radiatore [inferiore] C3 II 1.6 HDi

oe: 9803058380

07676
manicotto turbo 1.4 HDi 70-1.6 HDi 90-1.6 HDi-1.6 HDi 110-1.6 HDi 115

oe: 0382NL

09202
manicotto dal tubo al filtro antiparticolato C3 II 1.4 HDi 70-1.6 HDi-1.6 HDi 110

oe: 11537805997 -- 1317N7

09203
manicotto radiatore [inferiore] C3 II 1.4 HDi 70

oe: 1351GG

09210
manicotto radiatore [Superiore] C3 II 1.1-1.4

oe: 1343LC

© INDUSTRIAL METALCAUCHO, S.L.U.

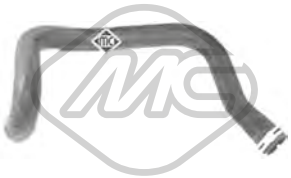

09212
manicotto radiatore [inferiore] C3 II 1.1-1.4

oe: 1351FR

09216
manicotto radiatore [Superiore] C3 II 1.4 HDi 70

oe: 1343HV -- 134226

09217
manicotto radiatore [Superiore] C3 II 1.6 HDi-1.6 HDi 110

oe: 1343.HS

09218
manicotto dalla vaschetta al radiatore C3 II 1.4 HDi 70-1.6 HDi-1.6 HDi 110

oe: 1317.K5

09219
manicotto dal collettore alla vaschetta C3 II 1.4 HDi 70-1.6 BHDi 100-1.6 HDi-1.6 HDi 110

oe: 1317V6 -- 1317T0

09220
manicotto radiatore [inferiore] C3 II 1.6 HDi-1.6 HDi 110

oe: 1351LR

97247
manicotto radiatore C3 II 1.6 VTi 120

oe: 9675906380

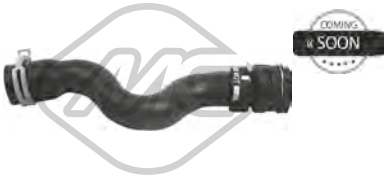

97254
manicotto radiatore [Superiore] C3 II 1.6 BHDi 100

oe: 9803129080

97286
manicotto radiatore C3 II 1.1

oe: 1323.E4

97295
manicotto radiatore [Superiore] C3 II 1.6 VTi 120

oe: 1343.JR

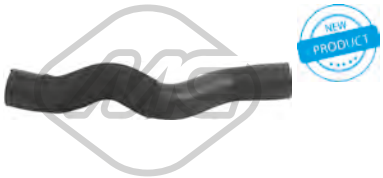

97296
manicotto radiatore [Superiore] C3 II 1.6 VTi 120

oe: 1343.JW

97301
manicotto radiatore [inferiore] C3 II 1.4

oe: 1351.HE

97319
manicotto radiatore C3 II 1.6 VTi 120

oe: 1352.01

97322
manicotto radiatore [inferiore] C3 II 1.6 VTi 120

oe: 1352.19

97325
manicotto radiatore [inferiore] C3 II 1.6 VTi 120

oe: 1352.43

09950
manicotto radiatore C3 II 1.1-1.4-1.6 VTi 120

oe: 6466V5 -- 6466VN

03642
tappo olio motore C3 II 1.4 HDi 70

oe: 1180.F9

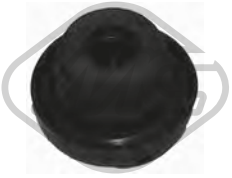

03659
tappo olio motore C3 II 1.6 VTi 120

oe: 0258.56 -- 0258.65

© INDUSTRIAL METALCAUCHO, S.L.U.

03837 Ø 80 mm
coperchio filtro olio C3 II 1.1-1.4-1.6 VTi 120

oe: 1103.P8 -- 1103.L7

03839 Ø 79 mm
coperchio filtro olio C3 II 1.4 HDi 70-1.6 HDi

oe: 1103K4

05397
coppa olio C3 II 1.4 HDi 70-1.6 BHDi 100-1.6 HDi-1.6 HDi 110

oe: 0301N1

39511
coppa olio C3 II 1.4 VTi 95-1.6 VTi 120

oe: 11137550483 -- 11137550483

39534 Ø 80 mm
coperchio filtro olio C3 II 1.6 BHDi 100

oe: 1610693880

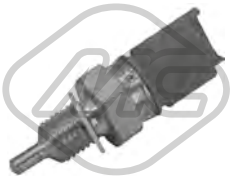

50289
sensore temperatura raffreddamento C3 II 1.1-1.4

oe: 9636777180 -- 9670340380

50291 N° raccordi: 2
sensore temperatura raffreddamento C3 II 1.4 HDi 70-1.6 HDi-1.6 HDi 110-1.6 HDi 115

oe: 1338C1

00667 Dimensioni filettatura: 16x150
tappo coppa olio C3 II 1.1-1.4

oe: 016393

02051 Ø 10 mm Ø 21 mm
rondella in rame 1.4 HDi 70-1.6 BHDi 100-1.6 HDi 90-1.6 HDi-1.6 HDi 110

oe: 0313.40 -- 0313.33

02929 Dimensioni filettatura: M10x1,25
tappo coppa olio 1.4 HDi 70-1.6 BHDi 100-1.6 HDi 90-1.6 HDi-1.6 HDi 110

oe: 0311.29

05442 Dimensioni filettatura: M16x1,5
tappo coppa olio C3 II 1.2 VTi 82-1.6 VTi 120

oe: 031134 -- 031139

05739
scambiatore di calore C3 II 1.4 HDi 70

oe: 110436 -- 1103.K2

05740
scambiatore di calore 1.6 HDi-1.6 HDi 90-1.6 HDi 110-1.6 HDi 115

oe: 1103.L1 -- 1104.36

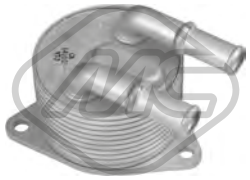

39061
scambiatore di calore C4 CACTUS 1.2 THP 110

oe: 3648065 -- 9807979380

39172
scambiatore di calore C3 II 1.6 BHDi 100

oe: 9804281280

04593 L: 490 mm
asta livello olio C3 II 1.1-1.4

oe: 9651347480 -- 1174.82

05211 L: 452 mm
asta livello olio C3 II 1.4 HDi 70

oe:

05251 L: 570 mm
asta livello olio C3 II 1.6 VTi 120

oe: 1174.A4

© INDUSTRIAL METALCAUCHO, S.L.U.

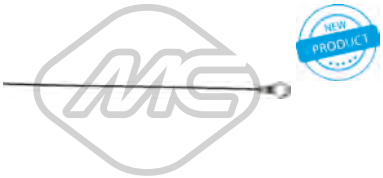

39128 L: 497 mm
asta livello olio C3 II 1.4 HDi 70

oe: 1174G3

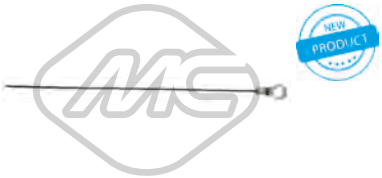

39129 L: 480 mm
asta livello olio C3 II 1.6 HDi-1.6 HDi 110-1.6 HDi 115

oe: 1174.H0

39130 L: 501 mm
asta livello olio 1.4 HDi 70-1.6 BHDi 100-1.6 HDi 90-1.6 BHDi 75-1.6 HDi-1.6 HDi 110-1.6 HDi 115

oe: 9677993580

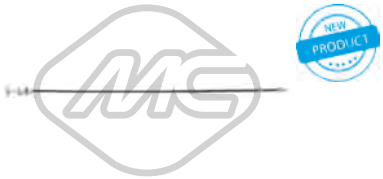

39154 L: 545 mm
asta livello olio C3 II 1.6 VTi 120

oe: 1174.G0

39169 L: 490 mm
asta livello olio C4 CACTUS 1.2 THP 110-1.2 VTi 75-1.2 VTi 82

oe: 9802849780

39170 L: 525 mm
asta livello olio C4 CACTUS 1.2 130-1.2 THP 110

oe: 9809038580

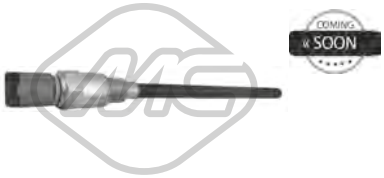

39174
sensore livello olio motore C3 II 1.6 VTi 120

oe: 1131.G2

Tipo funzionamento: elettrico
93023 N° raccordi: 5
valvola EGR con guarnizione C3 II 1.6 HDi-1.6 HDi 110

oe: 9672880080 -- 9649358780

Tipo funzionamento: elettrico
93045 N° raccordi: 5
valvola EGR con guarnizione C3 II 1.4 HDi 70

oe: 9658203780 -- 9673258680

97270
manicotto sfiato C3 II 1.6 VTi 120

oe: 1192.AT

97271
manicotto sfiato C3 II 1.6 VTi 120

oe: 1192.AZ

03877 Ø 170 mm
tappo filtro carburante con guarnizione 1.0 VTi 68-1.1-1.2 THP 110-1.2 VTi 75-1.2 VTi 82-1.4 VTi 95-1.4-1.4 HDi 70-1.6 HDi 90-1.6 BHDi 100-1.6 BHDi 75-1.6 HDi-1.6 HDi 110-1.6 HDi 115-1.6 VTi 120
oe: 153141 -- 153130

05391 Ø 107 mm
filtro gasolio C3 II 1.4 HDi 70

oe: 96417896 -- 964178680

05392 Ø 110 mm
filtro gasolio C3 II 1.6 HDi

oe: 190195 -- 190181

06583
kit iniezione 12 pezzi C3 II 1.4 HDi 70

oe: 1982F7 -- 198184

06584
kit iniezione 12 pezzi C3 II 1.4 HDi 70

oe: 0348T8 -- 1982F7

57834 Ø 20,50|7,7 mm Ø 15,0|23 mm
boccola iniettori 1.4 HDi 70-1.6 BHDi 100-1.6 HDi 90-1.6 BHDi 75-1.6 HDi

oe: 9804220580 -- 1981.95

92006
kit tubi iniezione Siemens C3 II 1.4 HDi 70

oe: 1574S9

© INDUSTRIAL METALCAUCHO, S.L.U.

92007
kit tubi iniezione C3 II 1.4 HDi 70

oe: 1574T0

92008
kit tubi iniezione Bosch C3 II 1.4 HDi 70

oe: 1574T1

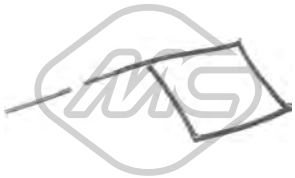

92066
tubo di ritorno iniettore C3 II 1.4 HDi 70

oe: 1574N8

92093
tubo ritorno iniettore 1.6 HDi-1.6 HDi 90

oe: 1574JK

SISTEMA DI ALIMENTAZIONE ARIA e TURBO

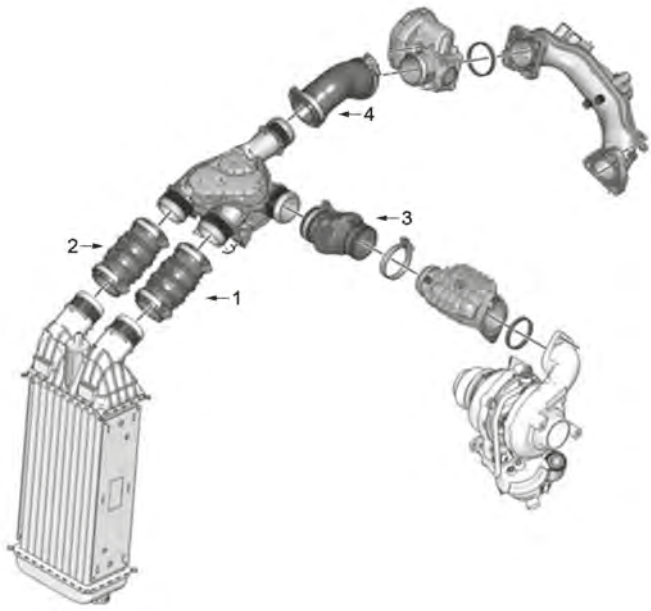

motore 1.6HDi-DV6

1	09237	manicotto entrata/uscita intercooler lungo 127 mm
2	09237	manicotto entrata/uscita intercooler lungo 127 mm
3	09849	manicotto turbo
4	07676	manicotto turbo

C21M7578M8254M12794TURBOP1 CITROËN C3 II (02/2009 -) C4 CACTUS (09/2014 -)

09226
manicotto aria C3 II 1.4 HDi 70

oe: 1434F6 -- 143413

09237 L: 127 mm
manicotto entrata/uscita intercooler C3 II 1.6 HDi

oe: 9801280580 -- 0382GV

09241
manicotto dal debimetro alla scatola aria C3 II 1.4 HDi 70

oe: 143445

© INDUSTRIAL METALCAUCHO, S.L.U.

09534
tubo flessibile aria C3 II 1.6 HDi-1.6 HDi 110

oe: 38128 -- 38127

09635
tubo di ritorno olio [Assale anteriore] C3 II 1.4 HDi 70

oe: 037942

09849
manicotto turbo 1.4 HDi 70-1.6 BHDi 100-1.6 HDi 90-1.6 BHDi 75-1.6 HDi-1.6 HDi 110-1.6 HDi 115

oe: 0382PJ

92169
tubo lubrificazione turbo C3 II 1.4 HDi 70

oe: 0379.62

SOSPENSIONE ANTERIORE e SUPPORTI MOTORE

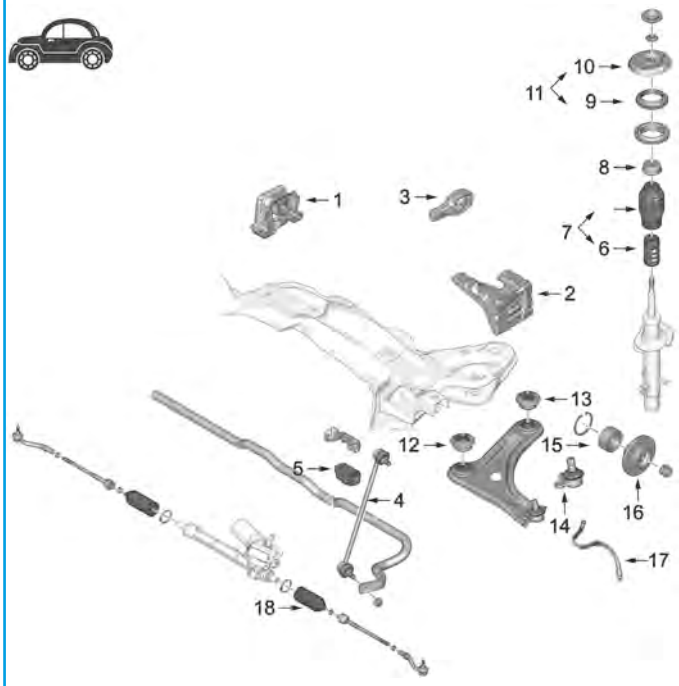

1	04643	supporto motore destro 1.1
	04647	supporto motore destro 1.4HDi
	05181	supporto motore destro 1.6HDi
	05187	supporto motore destro 1.4
	05219	supporto motore destro 1.4VTi-1.6VTi CVA
	57030	supporto motore destro 1.6VTi CVM
2	04649	supporto motore sinistro 1.1-1.4-1.4HDi
	05191	supporto motore sinistro 1.6VTi-1.6HDi fino al 2010
	57049	supporto motore sinistro 1.6VTi-1.6HDi dal 2010
	57050	supporto motore sinistro 1.0VTi-1.2VTi
3	05182	supporto motore posteriore C3 Picasso 1.4VTi-1.6HDi-1.6VTi
	05213	supporto motore posteriore 1.1-1.4-1.4HDi-1.4VTi-1.6HDi-1.6VTi eccetto Picasso
	57048	supporto motore posteriore 1.0VTi-1.2VTi
4	04068	bielletta barra stabilizzatrice eccetto Picasso
5	05207	boccola barra stabilizzatrice 19mm
6	02187	tampone ammortizzatare fino al '03/2012
	02188	tampone ammortizzatare dal '03/2012
7	04657	kit coperchio + paracolpo ammortizzatore
8	57384	supporto ammortizzatore
9	04181	cuscinetto supporto ammortizzatore
10	05104	supporto ammortizzatore 1.1-1.4 eccetto Picasso
	06679	supporto ammortizzatore 1.6HDi-1.6VTi eccetto Picasso
	06683	supporto ammortizzatore tutti
11	05876	kit supporto ammortizzatore 1.1-1.4-1.4HDi
	06678	kit supporto ammortizzatore
	06680	kit supporto ammortizzatore 1.6HDi-1.6VTi
	06684	kit supporto ammortizzatore
12	04651	silentblock braccio sospensione anteriore eccetto Picasso
	06577	silentblock braccio sospensione anteriore
13	04652	silentblock posteriore braccio sospensione eccetto Picasso
	06576	silentblock posteriore braccio sospensione
14	53113	testina sospensione
15	74016	cuscinetto mozzo ruota anteriore
	74078	cuscinetto mozzo ruota anteriore
	74102	cuscinetto mozzo ruota anteriore
	74131	cuscinetto mozzo ruota anteriore
16	90012	mozzo ruota anteriore (diametro interno 42mm)
	90045	mozzo ruota anteriore 21 denti
	90066	mozzo ruota anteriore (diametro interno 37mm)
17	74248	tubo freno
	96152	tubo freno
	96494	tubo freno Picasso
18	01121	kit cuffia cremagliera sterzo CVM
	11138	kit cuffia cremagliera sterzo

C21M7578M8254M12794SOPDP1 CITROËN C3 II (02/2009 -) C4 CACTUS (09/2014 -)

04643
supporto motore [Dx] C3 II 1.1

oe: 1839G4 -- 1839A1

04647
supporto motore [Dx] C3 II 1.4 HDi 70

oe: 1807HX -- 1807S4

04649
supporto motore [Sx] C3 II 1.1-1.4-1.4 HDi 70

oe: 1813.92

© INDUSTRIAL METALCAUCHO, S.L.U.

05181
supporto motore [Dx] C3 II 1.6 BHDi 100-1.6 HDi-1.6 HDi 110

oe: 1807AW -- 1807GW

05182 L: 100 mm
supporto motore [posteriore] C4 CACTUS 1.2 130-1.2 THP 110-1.6 BHDi 100-1.6 HDi 90

oe: 1806.A6 -- 1806.J8

05187
supporto motore [Dx] C3 II 1.4

oe: 1839.F6 -- 1839.J6

05191
supporto motore [Sx] C3 II 1.6 HDi 110-1.6 VTi 120

oe: 9801521580 -- 1813.F0

05213 Ø 10,3 mm L: 102 mm
supporto motore [posteriore] C3 II 1.1-1.4-1.4 HDi 70-1.4 VTi 95-1.6 HDi-1.6 VTi 120

oe: 1806.96

05219
supporto motore [Dx] C3 II 1.6 VTi 120

oe: 1839.J2

57030
supporto motore [Dx] C3 II 1.6 VTi 120

oe: 1839.J7

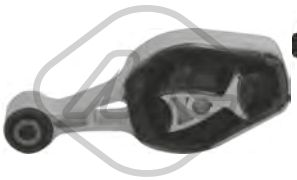

57048
supporto motore [posteriore] 1.0 VTi 68-1.2 VTi 75-1.2 VTi 82

oe: 9688824180

57049
supporto motore [Sx] 1.2 THP 110-1.6 BHDi 100-1.6 BHDi 75-1.6 HDi-1.6 HDi 90-1.6 HDi 110-1.6 HDi 115-1.6 VTi 120

oe: 9806658980 -- 9676570880

57050
supporto motore [Sx] 1.0 VTi 68-1.2 VTi 82

oe: 9810216980 -- 9807450980

57906
supporto motore 1.2 VTi 82-1.2 VTi 75

oe: 9676780580

57907
supporto motore [posteriore] 1.2 VTi 82

oe: 9810221880 -- 9815650580

04068 L: 330 mm
bielletta barra stabilizzatrice [Assale anteriore] C3 II 1.0 VTi 68-1.1-1.2 THP 110-1.2 VTi 82-1.4-1.4 HDi 70-1.4 VTi 95-1.6 BHDi 100-1.6 BHDi 75-1.6 HDi-1.6 HDi 110-1.6 HDi 115-1.6 VTi 120
oe: 5087.71 -- 9808868280

04651 Ø 18 mm Ø 29|73 mm
silentblock braccio sospensione [anteriore Assale anteriore] C3 II 1.1-1.4-1.4 HDi 70

oe: 3523.98

04652 Ø 18 mm Ø 56|73 mm
silentblock braccio sospensione [posteriore Assale anteriore] C3 II 1.1-1.4-1.4 HDi 70

oe: 3523.AA -- 3523.99

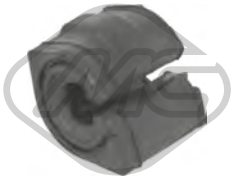

05207 Ø 19 mm
boccola barra stabilizzatrice [Assale anteriore] C3 II 1.1-1.4-1.4 HDi 70

oe: 5094A6

06576
silentblock braccio sospensione [posteriore Assale anteriore] C3 II 1.0 VTi 68-1.1-1.2 THP 110-1.2 VTi 82-1.4-1.4 HDi 70-1.4 VTi 95-1.6 BHDi 100-1.6 BHDi 75-1.6 HDi-1.6 HDi 110-1.6 HDi 115-1.6 VTi
oe: 3523.EE -- 3523.EC

06577 Ø 18 mm Ø 55 mm L: 48 mm
silentblock braccio sospensione [anteriore Assale anteriore] C3 II 1.0 VTi 68-1.1-1.2 THP 110-1.2 VTi 82-1.4-1.4 HDi 70-1.4 VTi 95-1.6 BHDi 100-1.6 BHDi 75-1.6 HDi-1.6 HDi 110-1.6 HDi 115-1.6 VTi
oe: 3523.CZ -- 3523.EA

© INDUSTRIAL METALCAUCHO, S.L.U.

06579 Ø 18 mm Ø 55.5 mm
silentblock braccio sospensione [Assale anteriore] C3 II 1.0 VTi 68-1.2 THP 110-1.2 VTi 82-1.4-1.4 HDi 70-1.4 VTi 95-1.6 BHDi 100-1.6 HDi-1.6 HDi 110-1.6 HDi 115-1.6 VTi 120
oe: 3523.CZ

06580 Ø 18 mm Ø 55 mm
silentblock braccio sospensione [Assale anteriore] C3 II 1.0 VTi 68-1.1-1.2 THP 110-1.2 VTi 82-1.4-1.4 HDi 70-1.4 VTi 95-1.6 BHDi 100-1.6 BHDi 75-1.6 HDi-1.6 HDi 110-1.6 HDi 115-1.6 VTi 120
oe: 3523.EE -- 3523.EC

53113 Ø 18 mm
testina sospensione [Assale anteriore] C3 II 1.0 VTi 68-1.1-1.2 THP 110-1.2 VTi 82-1.4-1.4 HDi 70-1.4 VTi 95-1.6 BHDi 100-1.6 BHDi 75-1.6 HDi-1.6 HDi 110-1.6 HDi 115-1.6 VTi 120
oe: 364062 -- 364065

02187 Ø 23,88 mm L: 84,45 mm
tampone ammortizzatore [Assale anteriore bilaterale] 1.2 VTi 82-1.2 THP 110-1.2 VTi 75-1.6 BHDi 100-1.6 HDi-1.6 VTi 120-1.6 HDi 90

oe: 5033.E7

02188 L: 75,08 mm
tampone ammortizzatore [Assale anteriore bilaterale] C3 II 1.6 BHDi 100-1.6 HDi-1.6 VTi 120

oe: 5033.E9

04181 Ø 65 mm Ø 100 mm
cuscinetto supporto ammortizzatore [Assale anteriore bilaterale] 1.0 VTi 68-1.1-1.2 THP 110-1.2 VTi 75-1.2 VTi 82-1.4 VTi 95-1.4-1.4 HDi 70-1.6 HDi 90-1.6 BHDi 100-1.6 BHDi 75-1.6 HDi-1.6 HDi 110-
oe: 5035.58 -- 5035.63

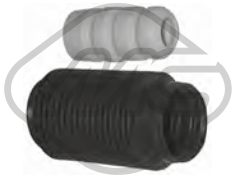

04657
kit cuffia e tampone poliuretano ammortizzatore [Assale anteriore] C3 II 1.1-1.4-1.4 HDi 70

oe: 5033.82 -- 5254.35

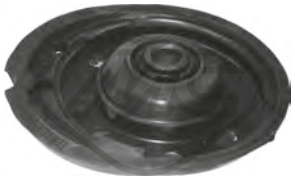

05104
supporto ammortizzatore [Assale anteriore] C3 II 1.1-1.4

oe: 5038.F5

05876
kit supporto ammortizzatore [Assale anteriore] C3 II 1.1-1.4-1.4 HDi 70

oe: 503196

06540
tampone ammortizzatore [Assale posteriore] C3 II 1.1-1.4-1.4 HDi 70

oe: 5166.96 -- 5166.94

06678
kit supporto ammortizzatore [Assale anteriore] C3 II 1.1-1.2 VTi 82-1.4-1.4 HDi 70-1.6 BHDi 100-1.6 HDi-1.6 VTi 120

oe: 9672116080 -- 9151063380

06679 Ø 14,2 mm
supporto ammortizzatore [Assale anteriore bilaterale] C3 II 1.6 BHDi 100-1.6 HDi-1.6 HDi 110-1.6 HDi 115-1.6 VTi 120

oe: 9670830780 -- 5038.H4

06680
kit supporto ammortizzatore [Assale anteriore bilaterale] C3 II 1.6 BHDi 100-1.6 HDi-1.6 HDi 110-1.6 HDi 115-1.6 VTi 120

oe: 9670830780 -- 5038.H4

06683 Ø 14,25 mm
supporto ammortizzatore [Assale anteriore bilaterale] 1.0 VTi 68-1.1-1.2 130-1.2 THP 110-1.2 VTi 75-1.2 VTi 82-1.4-1.4 HDi 70-1.4 VTi 95-1.6 BHDi 100-1.6 HDi 90-1.6 BHDi 75-1.6 HDi-1.6 HDi 110-
oe: 5038.G6 -- 9683738980

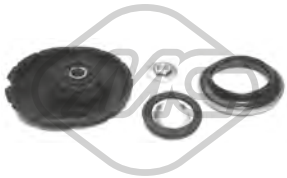

06684
kit supporto ammortizzatore [Assale anteriore bilaterale] 1.0 VTi 68-1.2 THP 110-1.2 VTi 75-1.2 VTi 82-1.4-1.4 VTi 95-1.4 HDi 70-1.6 HDi 90-1.6 BHDi 100-1.6 BHDi 75-1.6 HDi-1.6 HDi 110-1.6 HDi
oe: 9683738980 -- 5038.G6

57384
supporto ammortizzatore C3 II 1.0 VTi 68-1.1-1.2 THP 110-1.2 VTi 82-1.4-1.4 HDi 70-1.4 VTi 95-1.6 BHDi 100-1.6 BHDi 75-1.6 HDi-1.6 HDi 110-1.6 HDi 115-1.6 VTi 120
oe: 5033.71

Lunghezza filettatura [mm]: 18
Filetto esterno [mm]: M 12 x 1,25
05455
colonnetta ruota [anteriore e posteriore] 1.0 VTi 68-1.1-1.2 THP 110-1.2 VTi 75-1.2 VTi 82-1.4 VTi 95-1.4-1.4 HDi 70-1.6 HDi 90-1.6 BHDi 100-1.6 HDi-1.6 HDi 110-1.6 HDi 115-1.6 VTi 120
oe: 5405.72 -- 5405.84

Ø 128.5 mm
N° denti: 25
H: 66 mm
90012
mozzo ruota [Assale anteriore bilaterale] C3 II 1.0 VTi 68-1.1-1.2 THP 110-1.2 VTi 82-1.4-1.4 HDi 70-1.4 VTi 95-1.6 HDi-1.6 VTi 120

oe: 3307.72 -- 3307.85

© INDUSTRIAL METALCAUCHO, S.L.U.

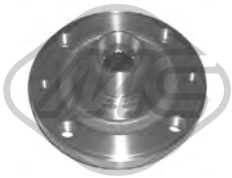

Ø 129,5 mm
N° denti: 21
H: 68 mm

90045

mozzo ruota [Assale anteriore] 1.0 VTi 68-1.1-1.2 THP 110-1.2 VTi 75-1.2 VTi 82-1.4 VTi 95-1.4-1.4 HDi 70-1.6 HDi 90-1.6 BHDi 100-1.6 BHDi 75-1.6 HDi-1.6 HDi 110-1.6 HDi 115-1.6 VTi 120
oe: 3307.76

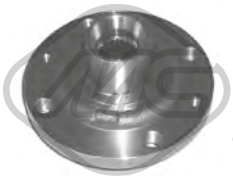

Ø 128.5 mm
N° denti: 25
H: 77 mm

90066

mozzo ruota [Assale anteriore] C3 II 1.2 VTi 82-1.6 BHDi 100-1.6 HDi-1.6 VTi 120

oe: 3307.75 -- 3307.70

Ø 72 mm

74016

cuscinetto ruota [Assale anteriore] C3 II 1.1-1.4-1.4 HDi 70

oe: 335032 -- 3350.32

Ø 82 mm

74078

cuscinetto ruota [Assale anteriore] C3 II 1.0 VTi 68-1.1-1.2 THP 110-1.2 VTi 82-1.4-1.4 HDi 70-1.4 VTi 95-1.6 HDi-1.6 VTi 120

oe: 1606623580 -- 3350-97

Ø 72 mm

74102

cuscinetto ruota [Assale anteriore] 1.0 VTi 68-1.1-1.2 THP 110-1.2 VTi 75-1.2 VTi 82-1.4-1.4 VTi 95-1.4 HDi 70-1.6 BHDi 100-1.6 HDi 90-1.6 BHDi 75-1.6 HDi-1.6 HDi 110-1.6 HDi 115-1.6 VTi 120
oe: 3350.86 -- 3350.72

Ø 30 mm Ø 62 mm

74113

cuscinetto ruota [Assale post. bilaterale] 1.0 VTi 68-1.1-1.2 THP 110-1.2 VTi 75-1.2 VTi 82-1.4 VTi 95-1.4-1.4 HDi 70-1.6 HDi 90-1.6 BHDi 100-1.6 BHDi 75-1.6 HDi-1.6 HDi 110-1.6 HDi 115-1.6 VTi 120
oe: 1623942580 -- 1607704580

Ø 52 mm

74131

cuscinetto ruota [Assale posteriore] C3 II 1.1-1.4 HDi 70-1.4

oe: 95608940 -- 95592226

L: 185 mm

74244

tubo freno [Assale posteriore] 1.0 VTi 68-1.1-1.2 130-1.2 THP 110-1.2 VTi 75-1.2 VTi 82-1.4-1.4 HDi 70-1.4 VTi 95-1.6 BHDi 100-1.6 HDi 90-1.6 BHDi 75-1.6 HDi-1.6 HDi 110-1.6 HDi 115-1.6 VTi 120
oe: 4806K8

L: 525 mm

74248

tubo freno [Assale anteriore] 1.0 VTi 68-1.1-1.2 THP 110-1.2 VTi 75-1.2 VTi 82-1.4 VTi 95-1.4-1.4 HDi 70-1.6 HDi 90-1.6 BHDi 100-1.6 BHDi 75-1.6 HDi-1.6 HDi 110-1.6 HDi 115-1.6 VTi 120
oe: 4806K7

L: 479 mm

96152

tubo freno [Assale anteriore] C3 II 1.1-1.4-1.4 HDi 70

oe: 4806A9

L: 212 mm

96154

tubo freno [Assale posteriore] C3 II 1.1-1.4-1.4 HDi 70

oe: 4806C0

L: 210 mm

96163

tubo freno [Assale posteriore] C3 II 1.1-1.4-1.4 HDi 70

oe: 4806A1

L: 535 mm

96494

tubo freno [Assale anteriore bilaterale] C4 CACTUS 1.2 130-1.2 THP 110-1.2 VTi 75-1.2 VTi 82-1.6 BHDi 100-1.6 HDi 90

oe: 4806.G1

Ø 31 - 74 mm

01109 kit **00109**

kit cuffia trasmissione [lato ruota Assale anteriore bilaterale] C3 II 1.4 HDi 70

oe: 1061864 -- 329335

Ø 35 - 84 mm

01113 kit **00113**

kit cuffia trasmissione [lato ruota Assale anteriore bilaterale] C3 II 1.2 VTi 82-1.6 BHDi 100-1.6 HDi-1.6 HDi 110-1.6 VTi 120

oe: 329331

Ø 19 - 60 mm

01142 kit **00142**

kit cuffia trasmissione [sul lato del cambio Assale anteriore bilaterale] C3 II 1.4 HDi 70

oe: 3287.94

Ø 22 - 73 mm

01171 kit **00171**

kit cuffia trasmissione [lato ruota] C3 II 1.4 HDi 70

oe: 3293.12

Ø 35 - 70 mm

01228 kit **00228**

kit cuffia trasmissione [sul lato del cambio] 1.1-1.2 THP 110-1.2 VTi 82-1.4 VTi 95-1.4-1.6 BHDi 100-1.6 BHDi 75-1.6 HDi-1.6 HDi 110-1.6 HDi 115-1.6 VTi 120
oe: 3287.A9 -- 964777918

© INDUSTRIAL METALCAUCHO, S.L.U.

Ø 27 - 62 mm

01428 kit **00428**

kit cuffia trasmissione [sul lato del cambio Assale anteriore bilaterale] C3 II 1.4 HDi 70-1.4 VTi 95

oe: 328793 -- 328788

Ø 27 - 71 mm

11039 kit **10039**

kit cuffia trasmissione [sul lato del cambio Assale anteriore bilaterale] C3 II 1.6 HDi 115

oe: 3C0498201A -- 1603284

Ø 28,5 - 92.5 mm

11042 kit **10042**

kit cuffia trasmissione [lato ruota Assale anteriore bilaterale] C3 II 1.2 VTi 82-1.4 HDi 70

oe: C92414EB0A -- 31259869

Ø 23 - 77 mm

11058 kit **10058**

kit cuffia trasmissione [lato ruota Assale anteriore bilaterale] C3 II 1.4 HDi 70-1.4 VTi 95

oe: 3293.A5

Ø 20 - 64 mm

11061 kit **10061**

kit cuffia trasmissione [sul lato del cambio Assale anteriore bilaterale] C3 II 1.4 HDi 70-1.6 HDi 110-1.6 HDi 115

oe: 3287.95

Ø 18 - 58 mm

11128 kit **10128**

kit cuffia trasmissione [sul lato del cambio Assale post. bilaterale Assale anteriore bilaterale] C3 II 1.1-1.4

oe: 328797

Ø 22,5 - 59,5 mm

11130 kit **10130**

kit cuffia trasmissione [sul lato del cambio Assale post. bilaterale Assale anteriore bilaterale] C3 II 1.2 VTi 82-1.6 BHDi 100-1.6 HDi-1.6 VTi 120

oe: 3287F3

Ø 22 - 74 mm

11133 kit **10133**

kit cuffia trasmissione [Assale post. bilaterale lato ruota Assale anteriore bilaterale] C3 II 1.2 VTi 82-1.6 BHDi 100-1.6 HDi-1.6 VTi 120

oe: 3293G4

Ø 24,5 - 74 mm

11134 kit **10134**

kit cuffia trasmissione [lato ruota Assale anteriore bilaterale] C3 II 1.6 VTi 120

oe: 3293G5

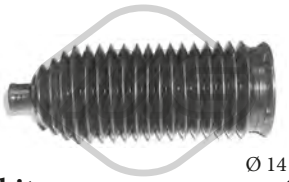

Ø 14 - 50 mm

01121 kit **00121**

kit cuffia cremagliera sterzo C3 II 1.1-1.4-1.4 HDi 70

oe: 406669

Ø 12,5 - 53 mm

11138 kit **10138**

kit cuffia cremagliera sterzo [sul lato del cambio] C3 II 1.2 VTi 82-1.6 BHDi 100-1.6 HDi-1.6 VTi 120

oe: 406697

05400

coppa olio C3 II 1.1-1.4

oe: 0301L5

21037

filtro cambio automatico C3 II 1.0 VTi 68-1.1-1.2 THP 110-1.2 VTi 82-1.4-1.4 HDi 70-1.4 VTi 95-1.6 HDi-1.6 HDi 110-1.6 VTi 120

oe: 2263.33 -- 2209.40

04440 Ø 143 mm - 6 N° alette

puleggia smorzatore con antivibrante C3 II 1.1-1.4

oe: 0515K1 -- 0515P5

05176 Ø 138 mm - 6 N° alette

puleggia smorzatore con antivibrante C3 II 1.4 VTi 95-1.6 VTi 120

oe: 515.T2 -- V763855180

05202 Ø 158 mm - 6 N° alette

puleggia smorzatore con antivibrante C3 II 1.4 HDi 70-1.6 HDi-1.6 HDi 110-1.6 HDi 115

oe: 0515.T3

14440 Ø 143 mm - 6 N° alette

kit albero motore con antivibrante C3 II 1.1-1.4

oe: 0515K1 -- 0515P5

15202 Ø 158 mm - 6 N° alette

kit albero motore con antivibrante C3 II 1.4 HDi 70-1.6 HDi-1.6 HDi 110-1.6 HDi 115

oe: 0515.T3

© INDUSTRIAL METALCAUCHO, S.L.U.

05422 Ø 65 mm
cuscinetto tendicinghia C3 II 1.4 HDi 70-1.6 HDi-1.6 HDi 110

oe: 5751H6 -- 5751F9

05428 Ø 60 mm
cuscinetto tendicinghia 1.0 VTi 68-1.2 THP 110-1.2 VTi 75-1.2 VTi 82-1.6 BHDi 100-1.6 HDi-1.6 VTi 120

oe: 5751.C9 -- 5751.98

05451 Ø 10 mm Ø 70 mm
cuscinetto tendicinghia C3 II 1.4 HDi 70

oe: 5751.E5

05453 Ø 65 mm
cuscinetto tendicinghia C3 II 1.1-1.4

oe: 5751.C3 -- 5751.G7

06009 Ø 17 mm Ø 54,3 mm - 6 N° alette
puleggia alternatore C3 II 1.4 HDi 70-1.6 HDi

oe: 5705AS -- 5702E3

57141 Ø 60,0 mm
cuscinetto tendicinghia 1.0 VTi 68-1.2 VTi 75-1.2 VTi 82

oe: 1608888180 -- 9675873980

57150 Ø 60,0 mm
cuscinetto tendicinghia C3 II 1.4 HDi 70

oe: 829.88 -- 0829.88

57151 Ø 60,0 mm
cuscinetto tendicinghia C3 II 1.1-1.4

oe: 829.90 -- 0829.90

57155
cuscinetto tendicinghia C3 II 1.6 HDi

oe: 1606948980 -- 0829.F8

57156 Ø 10,0 mm Ø 60,0 mm
cuscinetto tendicinghia C3 II 1.4 HDi 70

oe: 0830.48

57159 Ø 10,0 mm Ø 61,0 mm
cuscinetto tendicinghia C3 II 1.4 HDi 70-1.6 HDi-1.6 HDi 110-1.6 HDi 115

oe: 9673528080 -- 0830.75

57475 Ø 65,0 mm
cuscinetto tendicinghia 1.4 HDi 70-1.6 HDi 90-1.6 HDi-1.6 HDi 110-1.6 HDi 115

oe: 9801875280 -- 9677279580

05350 Ø 29,9 mm Ø 100,4 mm
corona albero a camme C3 II 1.4 HDi 70-1.6 HDi-1.6 HDi 110-1.6 HDi 115

oe: 9810698080 -- 9656584580

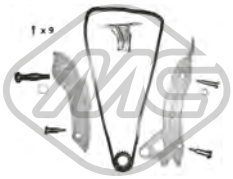

06179
kit catena distribuzione C3 II 1.4-1.4 VTi 95-1.6 VTi 120

oe: 0818.35 -- 0818.34

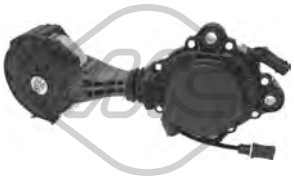

57858 Ø 75,0 mm
cuscinetto tendicinghia C3 II 1.4 VTi 95-1.6 VTi 120

oe: 1204.56 -- 1204.55

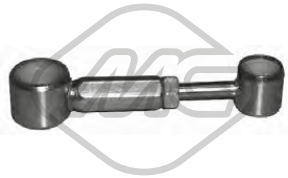

04602
bielletta cambio di velocità C3 II 1.1-1.4-1.4 HDi 70-1.6 HDi-1.6 VTi 120

oe: 2452.A5 -- 2452.94

80742 L: 1040/810+1145/795 mm
cavo cambio C3 II 1.1-1.4

oe: 2444.T9 -- 2444.FC

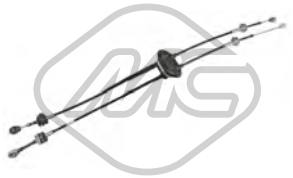

80743 L: 1035/810+1090770 mm
cavo cambio C3 II 1.4 HDi 70

oe: 2444.V0 -- 2444.FE

© INDUSTRIAL METALCAUCHO, S.L.U.

04424 Ø 22,0|24 mm L: 57 mm
guida cambio 1.0 VTi 68-1.2 THP 110-1.2 VTi 75-1.2 VTi 82-1.4-1.4 VTi 95-1.4 HDi 70-1.6 HDi 90-1.6 BHDi 100-1.6 BHDi 75-1.6 VTi 120

oe: 2105.38 -- 2105.14

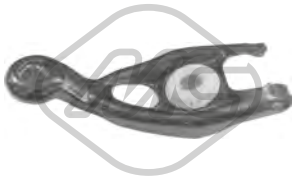

04600
forcella frizione C3 II 1.1-1.4-1.4 HDi 70-1.4 VTi 95-1.6 VTi 120

oe: 211761

04601
forcella frizione C3 II 1.6 HDi

oe: 211766

04605 Ø 23 mm
guida cambio C3 II 1.2 THP 110-1.6 BHDi 100-1.6 BHDi 75-1.6 HDi-1.6 HDi 110

oe: 210535

06128
cilindretto frizione C3 II 1.1

oe: 2182.C1 -- 2182.95

06183
copripedale freno C3 II 1.1-1.2 VTi 82-1.4-1.4 HDi 70-1.6 BHDi 100-1.6 HDi-1.6 VTi 120

oe: 9640228180 -- 9640228180

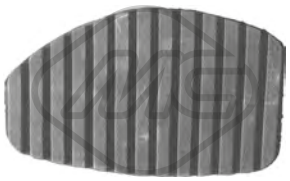

06184
copripedale frizione C3 II 1.1-1.2 VTi 82-1.4-1.4 HDi 70-1.6 BHDi 100-1.6 HDi-1.6 VTi 120

oe: 213015

06189
copripedale freno 1.0 VTi 68-1.1-1.2 THP 110-1.2 VTi 75-1.2 VTi 82-1.4 VTi 95-1.4-1.4 HDi 70-1.6 HDi 90-1.6 BHDi 100-1.6 BHDi 75-1.6 HDi-1.6 HDi 110-1.6 HDi 115-1.6 VTi 120
oe: 2130.26

57783
copripedale freno C3 II 1.1-1.4-1.4 HDi 70

oe: 450421

04653
supporto marmitta [posteriore Dx] C3 II 1.1-1.2 VTi 82-1.4-1.4 HDi 70-1.4 VTi 95-1.6 BHDi 100-1.6 HDi-1.6 VTi 120

oe: 1755R2 -- 1755J6

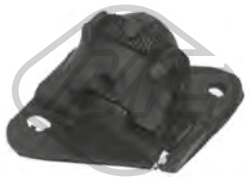

04654
supporto marmitta [posteriore Dx] C3 II 1.1-1.4-1.4 HDi 70-1.4 VTi 95-1.6 BHDi 100-1.6 HDi-1.6 VTi 120

oe: 1755J5 -- 1755J4

04655
supporto marmitta [anteriore] C3 II 1.2 VTi 82-1.4 HDi 70-1.4 VTi 95-1.6 HDi-1.6 VTi 120

oe: 1755.J8 -- 1755.F4

41040
supporto marmitta C3 II 1.4

oe: 1613714980

06166
interruttore luce C3 II 1.0 VTi 68-1.1-1.2 THP 110-1.2 VTi 82-1.4-1.4 HDi 70-1.4 VTi 95-1.6 BHDi 100-1.6 HDi-1.6 HDi 110-1.6 HDi 115-1.6 VTi 120

oe: 1606480480 -- 4534.48

02063
pompa tergicristalli 1.0 VTi 68-1.1-1.2 THP 110-1.2 VTi 75-1.2 VTi 82-1.4 VTi 95-1.4-1.4 HDi 70-1.6 HDi 90-1.6 BHDi 100-1.6 BHDi 75-1.6 HDi-1.6 HDi 110-1.6 HDi 115-1.6 VTi 120
oe: 6434.98 -- 6434.70

03891
tappo vaschetta lavavetri C3 II 1.0 VTi 68-1.1-1.2 THP 110-1.2 VTi 82-1.4-1.4 HDi 70-1.4 VTi 95-1.6 BHDi 100-1.6 BHDi 75-1.6 HDi-1.6 HDi 110-1.6 HDi 115-1.6 VTi 120
oe: 6432.30

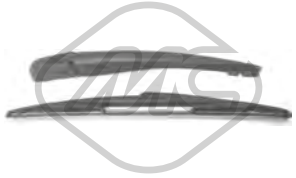

68030 L: 350 mm
spazzola tergicristalli [posteriore] C3 II 1.0 VTi 68-1.1-1.2 THP 110-1.2 VTi 82-1.4-1.4 HDi 70-1.4 VTi 95-1.6 BHDi 100-1.6 BHDi 75-1.6 HDi-1.6 HDi 110-1.6 HDi 115-1.6 VTi 120
oe: 6429.T8

50222
sensore velocità ruota - ABS [Assale post. bilatera-le] 1.0 VTi 68-1.1-1.2 THP 110-1.2 VTi 75-1.2 VTi 82-1.4 VTi 95-1.4 HDi 70-1.4-1.6 HDi 90-1.6 BHDi 100-1.6 BHDi 75-1.6 HDi-1.6 HDi 110-1.6 HDi
oe: 9800035980 -- 9800035980

© INDUSTRIAL METALCAUCHO, S.L.U.

50298 L: 1070 mm

sensore velocità ruota - ABS 1.0 VTi 68-1.1-1.2 THP 110-1.2 VTi 75-1.2 VTi 82-1.4 VTi 95-1.4-1.4 HDi 70-1.6 HDi 90-1.6 BHDi 100-1.6 BHDi 75-1.6 HDi-1.6 HDi 110-1.6 HDi 115-1.6 VTi 120

oe: 4545.J9 -- 4545.J5

07645
manicotto radiatore [Superiore] 1.2 VTi 82

oe: 9671339080

35820
tubo flessibile ventilazione monoblocco 1.6 VTi

oe: 1192W0 -- 1192W0

02452 Dimensioni filettatura: 14x125
tappo coppa olio 1.6 VTi

oe: 0311.18 -- 0311.38

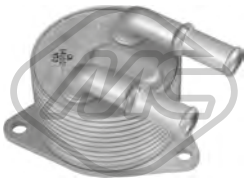

39061
scambiatore di calore 1.2 THP 110

oe: 3648065 -- 9807979380

39169 L: 490 mm
asta livello olio 1.2 VTi 68-1.2 VTi 82

oe: 9802849780

39170 L: 525 mm
asta livello olio 1.2 THP 110

oe: 9809038580

03877 Ø 170 mm
tappo filtro carburante con guarnizione 1.2 THP 110-1.2 VTi 68-1.2 VTi 82-1.6 BHDi 100-1.6 BHDi 75

oe: 153141 -- 153130

57834 Ø 20,50|7,7 mm Ø 15,0|23 mm
boccola iniettori 1.6 BHDi 100-1.6 BHDi 75

oe: 9804220580 -- 1981.95

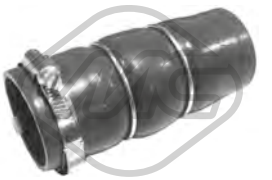

09849
manicotto turbo 1.6 BHDi 100-1.6 BHDi 75

oe: 0382PJ

57049
supporto motore [Sx] 1.2 THP 110-1.6 BHDi 100-1.6 BHDi 75

oe: 9806658980 -- 9676570880

57907
supporto motore [posteriore] 1.2 THP 110-1.2 VTi 68-1.2 VTi 82

oe: 9810221880 -- 9815650580

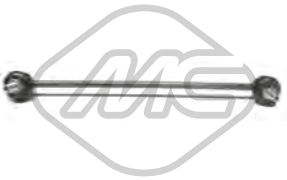

04068 L: 330 mm
bielletta barra stabilizzatrice [Assale anteriore] 1.2 THP 110-1.2 VTi 68-1.2 VTi 82-1.6 BHDi 100-1.6 BHDi 75

oe: 5087.71 -- 9808868280

05209 L: 330 mm
bielletta barra stabilizzatrice [Assale anteriore Sx] 1.2 THP 110-1.2 VTi 68-1.2 VTi 82-1.6 BHDi 100-1.6 BHDi 75

oe: 5087.69

05210 L: 330 mm
bielletta barra stabilizzatrice [Assale anteriore Dx] 1.2 THP 110-1.2 VTi 68-1.2 VTi 82-1.6 BHDi 100-1.6 BHDi 75

oe: 5087.68

02187 Ø 23,88 mm L: 84,45 mm
tampone ammortizzatore [Assale anteriore bilaterale] 1.2 THP 110-1.2 VTi 82-1.6 BHDi 100-1.6 BHDi 75

oe: 5033.E7

02188 L: 75,08 mm
tampone ammortizzatore [Assale anteriore bilaterale] 1.6 BHDi 100

oe: 5033.E9

74102 Ø 72 mm
cuscinetto ruota [Assale anteriore] 1.2 VTi 68

oe: 3350.86 -- 3350.72

74248 L: 525 mm
tubo freno [Assale anteriore] 1.2 THP 110-1.2 VTi 68-1.2 VTi 82-1.6 BHDi 100-1.6 BHDi 75-1.6 VTi

oe: 4806K7

© INDUSTRIAL METALCAUCHO, S.L.U.

96494 L: 535 mm
tubo freno [Assale anteriore bilaterale] 1.2 THP 110-1.2 VTi 68-1.2 VTi 82-1.6 BHDi 100-1.6 BHDi 75

oe: 4806.G1

Ø 35 - 70 mm

01228 kit **00228**
kit cuffia trasmissione [sul lato del cambio] 1.2 THP 110-1.6 BHDi 100-1.6 BHDi 75

oe: 3287.A9 -- 964777918

04424 Ø 22,0|24 mm L: 57 mm
guida cambio 1.2 THP 110-1.2 VTi 68-1.2 VTi 82-1.6 BHDi 100-1.6 BHDi 75

oe: 2105.38 -- 2105.14

04605 Ø 23 mm
guida cambio 1.2 THP 110-1.6 BHDi 100-1.6 BHDi 75

oe: 210535

03891
tappo vaschetta lavavetri 1.2 THP 110-1.2 VTi 68-1.2 VTi 82-1.6 BHDi 100-1.6 BHDi 75

oe: 6432.30

50298 L: 1070 mm
sensore velocità ruota - ABS 1.2 THP 110-1.2 VTi 68-1.2 VTi 82-1.6 BHDi 100-1.6 BHDi 75

oe: 4545.J9 -- 4545.J5

SISTEMA DI RAFFREDDAMENTO

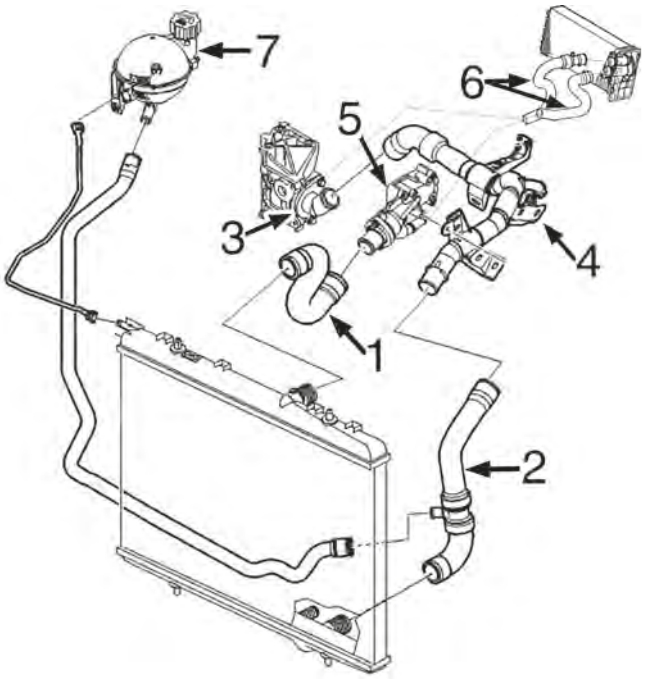

motore benzina 1.4/16v ET3J4 e 1.6 TU5J4:

1	09196	manicotto superiore radiatore
2	09197	manicotto inferiore radiatore
3	03640	flangia in plastica con pompa acqua 1.6TU5
4	03198	tubo rigido
5	03778	scatola termostato 1.4/1.6 dal 6/'05
	05241	scatola termostato 1.4/1.6 fino al 6/'05
6	08938	kit manicotti entrata/uscita riscaldamento
7	03780	vaschetta espansione

C21M5220M5221M5601M8498CAP1 CITROËN C4 I 11/2004 -

SISTEMA DI RAFFREDDAMENTO

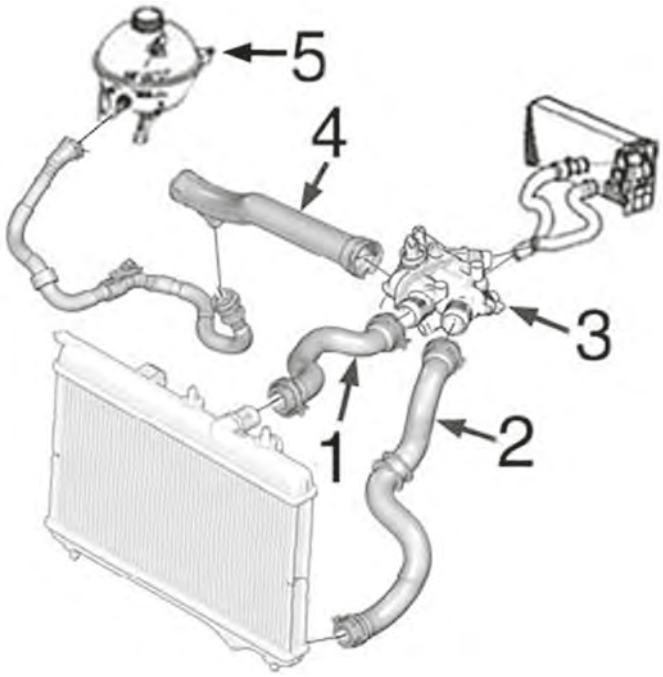

motore benzina 1.6 EP6:

4	03882	tubo dalla scatola termostato alla pompa acqua
5	03780	vaschetta espansione

C21M5220M5221M5601M8498CAP2 CITROËN C4 I 11/2004 -

© INDUSTRIAL METALCAUCHO, S.L.U.

SISTEMA DI RAFFREDDAMENTO

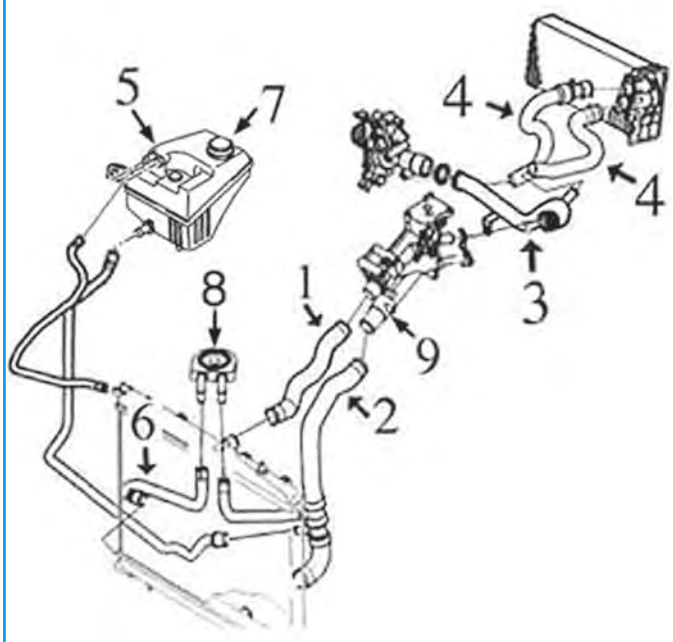

motore benzina 2.0/16v-EW10J4:

2	08945	manicotto inferiore radiatore
3	03200	tubo rigido
4	08942	kit manicotti entrata/uscita riscaldamento
5	03780	vaschetta espansione
6	08944	manicotto dallo scambiatore al radiatore
8	05402	scambiatore di calore
9	03790	flangia con termostato

C21M5220M5221M5601M8498CAP3 CITROËN C4 I 11/2004 -

SISTEMA DI RAFFREDDAMENTO

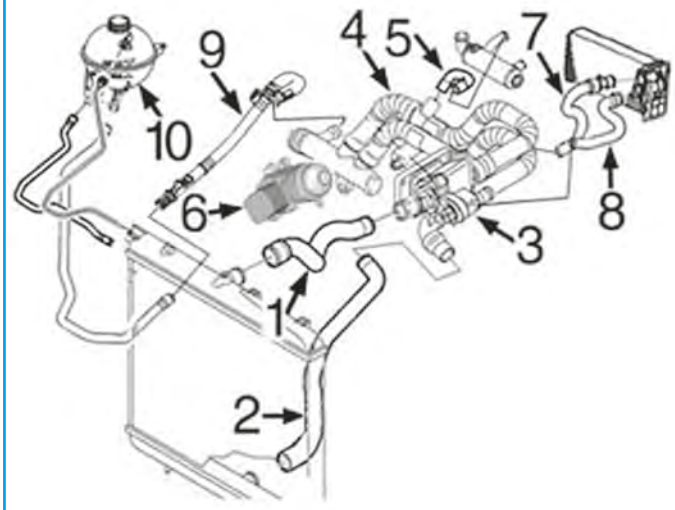

motore diesel 1.6HDi DV6:

1	09188	manicotto superiore radiatore
2	09187	manicotto inferiore radiatore
3	03776	scatola termostato dal 1/'06
	03800	scatola termostato fino al 1/'06
4	03785	manicotto dalla pompa alla scatola termostato fino al 1/'06
	03792	manicotto dalla pompa alla scatola termostato dal 1/'06-tola termostato dal 1/'06-
5	09202	manicotto filtro antiparticolato
6	05740	scambiatore di calore
7	09191	manicotto dalla scatola termostato al riscaldamento
8	09193	manicotto dal collettore pompa al riscaldamento
9	03197	tubo dal collettore pompa al manicotto e alla vaschetta
10	03780	vaschetta espansione

C21M5220M5221M5601M8498CAP4 CITROËN C4 I 11/2004 -

SISTEMA DI RAFFREDDAMENTO

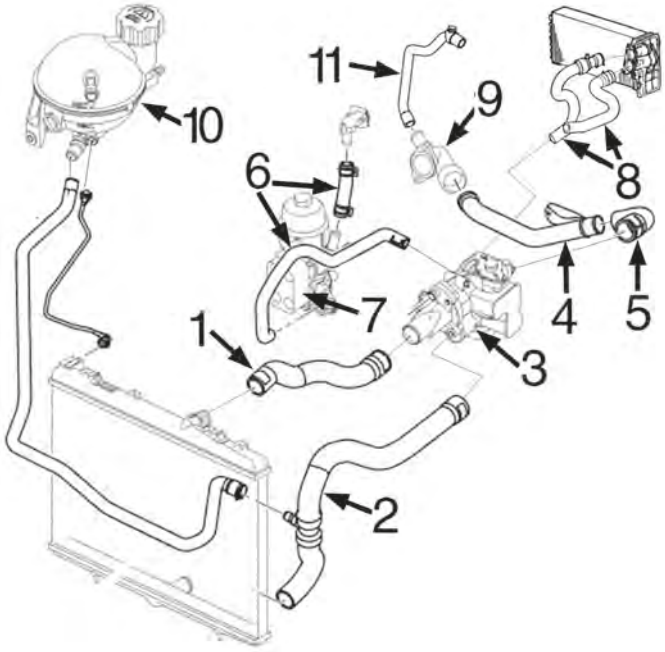

motore diesel 2.0HDi/16v - DW10BTED4:

1	09194	manicotto superiore radiatore
2	09195	manicotto inferiore radiatore
3	03787	scatola termostato
4	03203	tubo acqua metallico
5	05118	manicotto dal tubo metallico alla scatola termostato
8	09200	kit manicotti riscaldamento
9	05227	flangia con pompa acqua
10	03780	vaschetta espansione

C21M5220M5221M5601M8498CAP5 CITROËN C4 I 11/2004 -

02232
termostato raffreddamento 108 °C 1.6 16V-1.6 THP 140-1.6 THP 150-1.6 VTi 120

oe: 9810916980 -- 1336.Z6

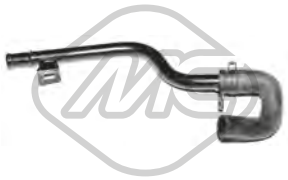

03197
tubo acqua C4 I 1.6 HDi

oe: 1317R8

03198
tubo acqua [Superiore] C4 I 1.4 16V-1.6 VTi 120

oe: 1351.FE -- 1351.VA

03200
tubo acqua C4 I 2.0 16V

oe: 1341.E0 -- 1341.E1

03203
tubo acqua C4,C4 I 2.0 HDi

oe: 1340.71 -- 1323.35

03233
scatola termostato 83 °C C4 I 2.0 HDi

oe: 1336.S4 -- 1336.W7

03267
scatola termostato 83 °C C4 Grand Picasso I,C4 Picasso I 2.0 HDi 150-2.0 HDi 165

oe: 1336AS -- 9803648780

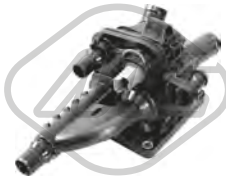

03269
scatola termostato 83 °C C4 Grand Picasso I,C4 Picasso I 1.6 HDi 110

oe: 1336AX

03560
tappo vaschetta acqua C4 I

Pressione [bar]: 1,4

oe: 1306.E4 -- 1306.C9

© INDUSTRIAL METALCAUCHO, S.L.U.

03620
flangia termostato 89 °C C4 I 1.4 16V-1.6 16V

oe: 1336N5 -- 1336Q1

03640
flangia termostato C4,C4 I 1.6 16V

oe: 1201C3

03641
flangia termostato C4 I

oe: 1206.96 -- 1201.C2

03762 Pressione [bar]: 1.4
tappo vaschetta acqua C4 I

oe: 130691

03763
kit connettori vaschette espansione C4 I

oe: 132322

03776
scatola termostato 82 °C 1.6 HDi

oe: 1336.AF

03778
scatola termostato 91 °C C4,C4 I 1.4 16V-1.6 16V-1.6 16V Bio-Flex

oe: 1336.Z0

03780
vaschetta espansione 1.6 HDi-2.0 HDi 138-2.0 HDi

oe: 1323.A3 -- 1323.H7

03785
manicotto dalla pompa al termostato [Superiore] C4 Grand Picasso I,C4 I 1.6 HDi

oe: 1254380 -- 1336x3

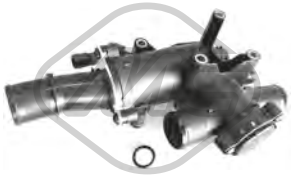

03787
scatola termostato 80 °C 2.0 HDi 138-2.0 HDi

oe: 1336Y9

03790
termostato raffreddamento 89 °C 1.8 i 16V-2.0 16V-2.0 i 16V

oe: 1338A0

03792
tubo acqua 1.6 HDi

oe: 1336.AG -- 9689033480

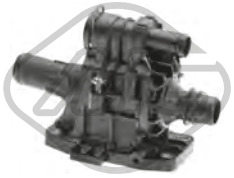

03800
scatola termostato 82 °C 1.6 HDi

oe: 1336.X2

03881 Pressione [bar]: 1,4
tappo vaschetta acqua 1.4 16V-1.6 16V-1.6 HDi-1.6 THP 140-1.6 16V Bio-1.6 THP 150-1.6 VTi 120-1.8 i 16V-2.0 HDi 138-2.0 HDi 150-2.0 16V-2.0 i 16V-2.0 HDi-Flex
oe: 1306J5

03882
tubo acqua 1.6 THP 140-1.6 16V-1.6 THP 150-1.6 THP 155-1.6 VTi 120

oe: 1351.VF

03974
vaschetta espansione C4 Grand Picasso I 1.6 16V-1.6 HDi-1.6 HDi 110-1.8 i 16V-2.0 HDi 138-2.0 HDi 150-2.0 HDi 165-2.0 i 16V

oe: 1323.X6 -- 1323.Y8

05118 Ø 32|36 mm L: 150 mm
manicotto dal termostato alla pompa 2.0 HDi 138-2.0 HDi

oe: 1323.JG

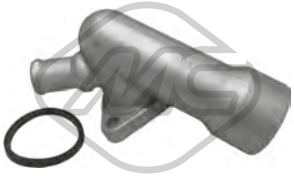

05227
flangia termostato C4,C4 I 2.0 HDi

oe: 1336W9 -- 1336Y7

© INDUSTRIAL METALCAUCHO, S.L.U.

05241
scatola termostato C4,C4 I 1.4 16V-1.6 16V-1.6 16V Bio-Flex

oe: 1336.W3

07398
manicotto radiatore 2.0 HDi 138-2.0 HDi

oe: 132337

07399
manicotto radiatore 2.0 HDi 138-2.0 HDi

oe: 1323CR

07639
manicotto radiatore C4 Picasso I 1.6 HDi-1.6 HDi 110

oe: 1323Z9 -- 1317S5

07649
manicotto radiatore 1.6 16V-1.6 THP 140-1.6 THP 150-1.6 VTi 120

oe: 1343KE

07676
manicotto turbo C4 Grand Picasso I,C4 Picasso I 1.6 HDi 110

oe: 0382NL

08624
manicotto radiatore [inferiore] C4,C4 I 1.6 16V-1.6 16V Bio-Flex

oe: 1351Y4

08677
manicotto radiatore [Superiore] C4 I

oe: 1343AG

08900
manicotto radiatore [Superiore] C4,C4 I 1.4 16V-1.6 16V

oe: 1343EL

08943
kit manicotti riscaldamento C4 I 2.0 HDi

oe: 1307WJ -- 1307WH

08945
manicotto radiatore [inferiore] C4,C4 Grand Picasso I,C4 I 2.0 i 16V-2.0 16V

oe: 1351.EA

09187
manicotto radiatore [inferiore] 1.6 HDi

oe: 1351RE -- 1351KQ

09188
manicotto radiatore [Superiore] 1.6 HDi

oe: 1343HT -- 1343KX

09194
manicotto radiatore [Superiore] C4 2.0 HDi

oe: 1343FW

09195
manicotto radiatore [inferiore] C4,C4 I 2.0 HDi

oe: 1351HQ

09196
manicotto radiatore [Superiore] C4,C4 I 1.4 16V-1.6 16V-1.6 16V Bio-Flex

oe: 1343HX

09197
manicotto radiatore [inferiore] C4 I 1.4 16V-1.6 16V

oe: 1352.10

09202
manicotto dal tubo al filtro antiparticolato C4,C4 I,C4 Picasso I 1.6 HDi-1.6 HDi 110

oe: 11537805997 -- 1317N7

© INDUSTRIAL METALCAUCHO, S.L.U.

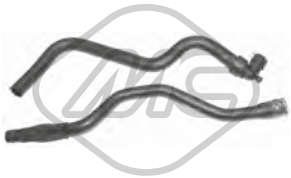

08938
kit manicotti riscaldamento C4,C4 I 1.4 16V-1.6 16V-1.6 16V Bio-Flex

oe: 6466.FW -- 6466F7

08942
kit manicotti riscaldamento [entrata] 1.8 i 16V-2.0 16V-2.0 i 16V

oe: 6466F5

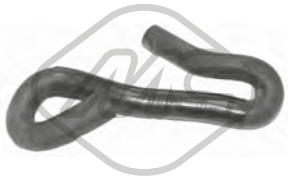

08944
manicotto dallo scambiatore al radiatore C4,C4 I 2.0 16V

oe: 1307.ZE

09191
manicotto riscaldamento C4,C4 I 1.6 HDi

oe: 6466F8 -- 6466CJ

09193 Ø 22 mm
manicotto riscaldamento 1.6 HDi

oe: 6466CL

09200
kit manicotti riscaldamento C4,C4 I 2.0 16V

oe: 6466.W1 -- 6466.W2

35820
tubo flessibile ventilazione monoblocco C4,C4 I 1.6 16V-1.6 16V Bio-Flex

oe: 1192W0 -- 1192W0

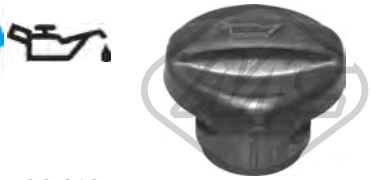

03642
tappo olio motore C4,C4 I,C4 Picasso I 1.6 HDi

oe: 1180.F9

03659
tappo olio motore C4,C4 I,C4 Picasso I 1.6 VTi 120-1.6 16V-1.6 16V Bio-2.0 16V-Flex

oe: 0258.56 -- 0258.65

03786
tappo olio motore C4,C4 I 1.4 16V-2.0 16V

oe: 0258.66 -- 0258.60

03793
tappo olio motore C4 I

oe: 1180.P2

03837 Ø 80 mm
coperchio filtro olio C4,C4 I 1.6 16V-1.6 VTi 120-2.0 HDi

oe: 1103.P8 -- 1103.L7

03839 Ø 79 mm
coperchio filtro olio C4,C4 I 1.6 HDi

oe: 1103K4

05397
coppa olio 1.6 HDi-1.6 HDi 110

oe: 0301N1

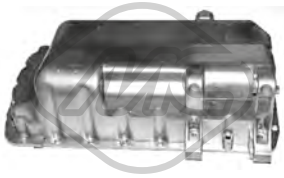

05398
coppa olio C4 I 2.0 HDi

oe: 0301K2

39511
coppa olio 1.6 16V-1.6 THP 140-1.6 THP 150-1.6 VTi 120-1.6 THP 155

oe: 11137550483 -- 11137550483

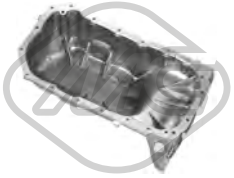

39564
coppa olio C4,C4 I 1.6 16V

oe: 6938465480 -- 0301.L9

39565
coppa olio 2.0 HDi 138-2.0 HDi

oe: 0301.Q3 -- 0301.L4

© INDUSTRIAL METALCAUCHO, S.L.U.

50291 N° raccordi: 2
sensore temperatura raffreddamento 1.6 HDi-1.6 HDi 110-1.8 i 16V-2.0 16V-2.0 HDi-2.0 HDi 138-2.0 HDi 150-2.0 HDi 165-2.0 i 16V

oe: 1338C1

00667 Dimensioni filettatura: 16x150
tappo coppa olio C4,C4 I,C4 Picasso I 1.4 16V-1.6 16V-1.6 16V Bio-1.8 i 16V-2.0 i 16V-Flex

oe: 016393

02024 Ø 14 mm Ø 22 mm
rondella coppa olio in gomma C4,C4 I 1.6 16V-1.6 16V Bio-Flex

oe: 0164.54

02051 Ø 10 mm Ø 21 mm
rondella in rame 1.6 HDi-1.6 HDi 110-2.0 HDi 150-2.0 HDi 165

oe: 0313.40 -- 0313.33

02452 Dimensioni filettatura: 14x125
tappo coppa olio 1.6 16V Bio-1.6 16V-1.8 i 16V-1.8-2.0 HDi 138-2.0 16V-2.0 i 16V-2.0 HDi-Flex

oe: 0311.18 -- 0311.38

02929 Dimensioni filettatura: M10x1,25
tappo coppa olio 1.6 HDi-1.6 HDi 110-2.0 HDi 150-2.0 HDi 165

oe: 0311.29

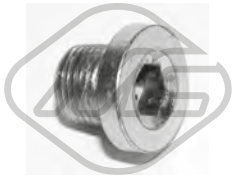

05254 Dimensioni filettatura: 14x125
tappo coppa olio 1.8 i 16V-2.0 16V-2.0 HDi 138-2.0 i 16V-2.0 HDi

oe: 0311.28

05442 Dimensioni filettatura: M16x1,5
tappo coppa olio 1.6 16V-1.6 THP 140-1.6 THP 150-1.6 VTi 120

oe: 031134 -- 031139

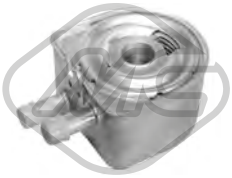

05401
scambiatore di calore C4 I 2.0 HDi

oe: 1103.N1 -- 1103N1

05402
scambiatore di calore C4,C4 I 2.0 16V

oe: 1103N0

05739
scambiatore di calore C4,C4 I 1.6 HDi

oe: 110436 -- 1103.K2

05740
scambiatore di calore C4 Picasso I 1.6 HDi 110

oe: 1103.L1 -- 1104.36

06347
scambiatore di calore C4 Grand Picasso I,C4 I,C4 Picasso I 2.0 i 16V-2.0 16V

oe: 1103.N3

39065
scambiatore di calore 2.0 HDi 138-2.0 HDi-2.0 HDi 150-2.0 HDi 165

oe: 3M5Q6714AA -- 1232498

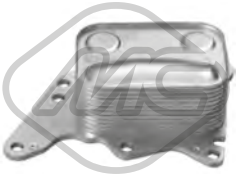

39066
scambiatore di calore 1.6 16V-1.6 THP 140-1.6 THP 150

oe: 1103T7 -- 7552687

09198
kit manicotti scambiatore C4 I

oe: 1103.L4 -- 132334

04741 L: 565 mm
asta livello olio 1.6 HDi

oe: 1174.G2 -- 1174E6

05212 L: 591 mm
asta livello olio 1.6 HDi

oe: 1174.G2 -- 1174E6

© INDUSTRIAL METALCAUCHO, S.L.U.

05217 L: 575 mm
asta livello olio C4,C4 I 2.0 HDi

oe: 1174.89

05220 L: 585 mm
asta livello olio C4 I 1.4 16V

oe: 1174.83

05221 L: 570 mm
asta livello olio C4 I 1.6 16V

oe: 1174.93 -- 117488

05251 L: 570 mm
asta livello olio C4 I 1.6 16V

oe: 1174.A4

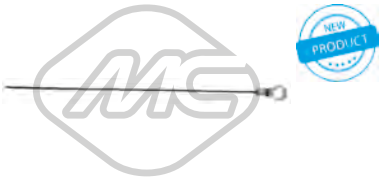

39129 L: 480 mm
asta livello olio C4 Grand Picasso I,C4 Picasso I 1.6 HDi 110

oe: 1174.H0

39130 L: 501 mm
asta livello olio C4 Grand Picasso I,C4 Picasso I 1.6 HDi 110

oe: 9677993580

39154 L: 545 mm
asta livello olio C4 I,C4 Picasso I 1.6 THP 140-1.6 THP 155-1.6 THP 150

oe: 1174.G0

39171 L: 556 mm
asta livello olio C4 Picasso I 2.0 HDi 138-2.0 HDi 150

oe: 9809897580

08636
manicotto sfiato C4 I 2.0 HDi

oe: 1192T5

Tipo funzionamento: elettrico
93023 N° raccordi: 5
valvola EGR con guarnizione 1.6 HDi-2.0 HDi 150

oe: 9672880080 -- 9649358780

Tipo funzionamento: elettrico
93032 N° raccordi: 5
valvola EGR con guarnizione C4,C4 I 2.0 16V

oe: 1628.JF

Tipo funzionamento: elettrico
93053 N° raccordi: 5
valvola EGR con guarnizioni 2.0 HDi 138-2.0 HDi-2.0 HDi 150

oe: 1618.GZ -- 1618.S8

03877 Ø 170 mm
tappo filtro carburante con guarnizione C4,C4 I,C4 Picasso I 1.4 16V-1.6 16V-1.6 HDi-1.6 HDi 110-1.6 16V Bio-1.6 VTi 120-1.6 THP 140-1.6 THP 155-1.6 THP 150-1.8 i 16V-2.0 HDi 150-2.0 16V-2.0 HDi
oe: 153141 -- 153130

05392 Ø 110 mm
filtro gasolio 1.6 HDi

oe: 190195 -- 190181

06582
kit iniezione 12 pezzi 1.6 HDi

oe: 189173 -- 1610564580

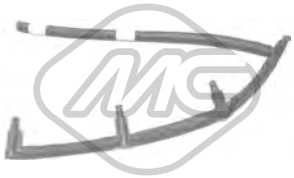

92045
kit tubi iniezione 1.6 HDi

oe: 1574Q5

92046
tubo ritorno iniettore 2.0 HDi 138-2.0 HDi

oe: 1574.HL

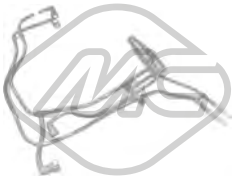

92056
kit tubi iniezione 1.6 HDi

oe: 1574W2

© INDUSTRIAL METALCAUCHO, S.L.U.

92057
kit tubi iniezione 1.6 HDi

oe: 1574T5

92128
tubo flessibile carburante 1.6 16V-1.6 16V Bio-Flex

oe: 1525.T0

92130
tubo flessibile carburante C4 I 2.0 HDi

oe: 1579GC

92131
tubo flessibile carburante C4,C4 I,C4 Picasso I 1.6 HDi-2.0 HDi 138-2.0 HDi

oe: 1579QA

SISTEMA DI ALIMENTAZIONE ARIA e TURBO

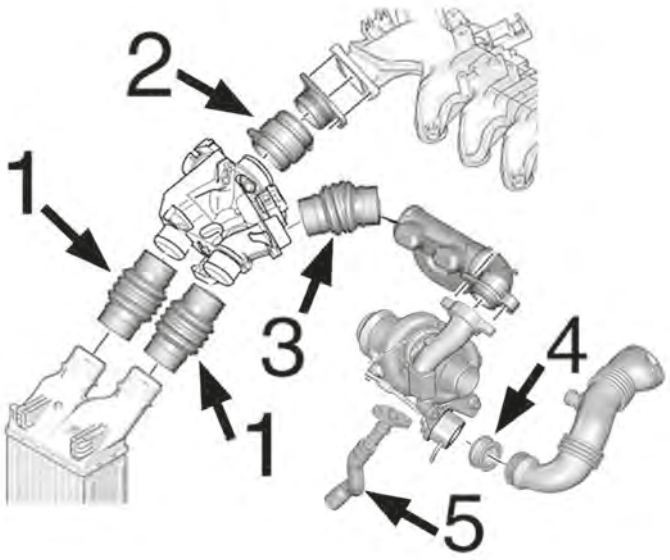

motore 1.6HDi DV6:

1	09234	manicotto dal debimetro all' intercooler lungo 148mm
	09237	manicotto dal debimetro all' intercooler lungo 127mm
	09872	manicotto turbo entrata/uscita all'intercooler (16V)
2	09236	manicotto di aspirazione a debimetro
3	09231	manicotto dal debimetro all' entrata turbo
4	05134	annello in silicone dalla turbina al manicotto turbo
5	09534	tubo lubrificazione turbo in silicone

C21M5220M5221M5601M8498TURBOP1 CITROËN C4 I 11/2004 -

© INDUSTRIAL METALCAUCHO, S.L.U.

SISTEMA DI ALIMENTAZIONE ARIA e TURBO

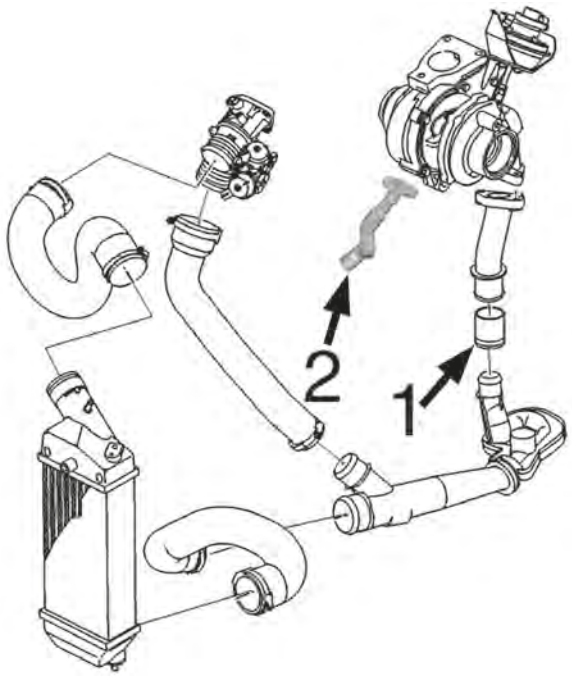

motore 2.0HDi/16v-DW10TED4:

1	09228	manicotto giunzione dal turbo al tubo DW10BTED4
	09230	manicotto giunzione dal turbo al tubo DW10ATED4
2	09535	tubo lubrificazione turbo in silicone

C21M5220M5221M5601M8498TURBOP2 CITROËN C4 I 11/2004 -

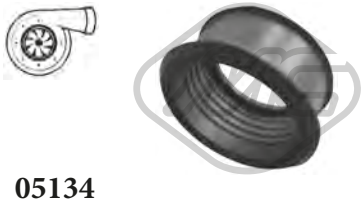

05134
anello in silicone turbo 1.6 HDi

oe: 1434.C8

09228
manicotto aria C4,C4 I 2.0 HDi

oe: 0382.AW

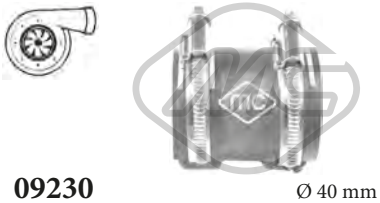

09230 Ø 40 mm L: 66 mm
manicotto aria C4,C4 I 2.0 HDi

oe: 0382.GA -- 0382.CR

09231
manicotto aria versione senza filtro antiparticolato C4,C4 I 1.6 HDi

oe: 0382.EN

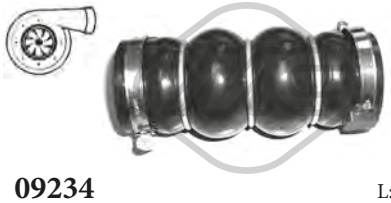

09234 L: 148 mm
manicotto entrata/uscita intercooler 1.6 HDi

oe: 0382FN

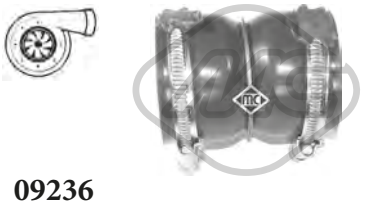

09236 L: 80 mm
manicotto aria C4 I 1.6 HDi

oe: 0382PZ -- 0382FE

09237 L: 127 mm
manicotto entrata/uscita intercooler C4 I 1.6 HDi

oe: 9801280580 -- 0382GV

09534
tubo flessibile aria C4 Picasso I 1.6 HDi-1.6 HDi 110

oe: 38128 -- 38127

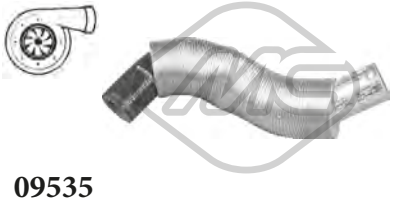

09535
tubo flessibile aria C4 I,C4 Picasso I 2.0 HDi 138-2.0 HDi-2.0 HDi 150-2.0 HDi 165

oe: 9646798080 -- 9646798080

© INDUSTRIAL METALCAUCHO, S.L.U.

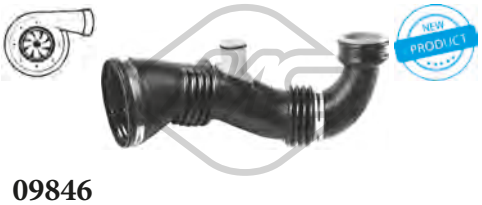

09846
manicotto turbo 1.6 HDi

oe: 1434.E1

09849
manicotto turbo C4 Grand Picasso I,C4 Picasso I 1.6 HDi 110

oe: 0382PJ

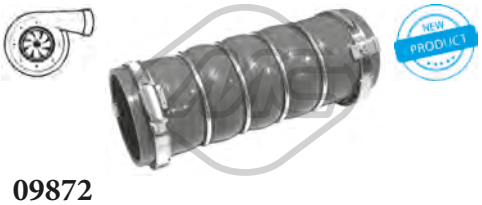

09872
manicotto turbo C4 Grand Picasso I,C4 I,C4 Picasso I 1.6 THP 140-1.6 16V-1.6 THP 155

oe: 1440.N5 -- 1440.N4

09923
manicotto turbo 2.0 HDi 138-2.0 HDi

oe: 0382AS

09946
manicotto turbo C4,C4 I 1.6 HDi

oe: 0382EA

09971
manicotto turbo 1.6 HDi

oe: 0382EL

92151
tubo lubrificazione turbo 1.6 HDi

oe: 0379.68

92152
tubo lubrificazione turbo C4,C4 I 1.6 HDi

oe: 0379.69

92168
tubo lubrificazione turbo 2.0 HDi 138-2.0 HDi

oe: 0379.44

92172
tubo lubrificazione turbo 1.6 16V-1.6 THP 140-1.6 THP 150-1.6 THP 155

oe: 0379.56

© INDUSTRIAL METALCAUCHO, S.L.U.

SOSPENSIONE ANTERIORE e SUPPORTI MOTORE

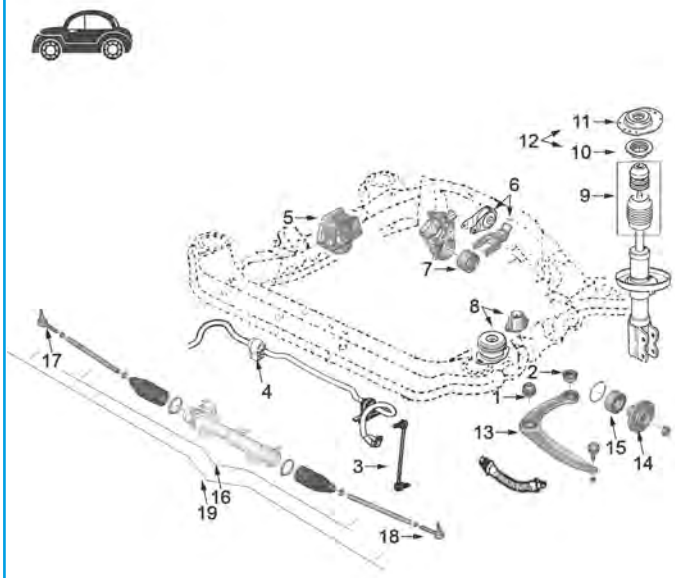

motore benzina: 1.4/16v ET3J4 1.6/16v EP6-EP6DT 1.6 TU5JP4 2.0 EW10 e motore diesel: 1.6HDi - DV6 2.0HDi - DW10

1	04444	silentblock braccio sospensione anteriore
2	04034	silentblock posteriore braccio anteriore
3	04401	bielletta barra stabilizzatrice
	05911	bielletta barra stabilizzatrice C4 Grand Picasso
4	04431	boccola barra stabilizzatrice da 21mm
	05203	boccola barra stabilizzatrice da 23mm 2.0HDi
5	04432	supporto motore destro 1.6 TU5 manuale - 1.6HDi
	04435	supporto motore destro 2.0 EW10
	04437	supporto motore destro 1.6 TU5 automatico
	04742	supporto motore destro 1.4/16v ET3
	04763	supporto motore destro 2.0HDi
	05197	supporto motore destro 1.6 EP
6	04733	tirante posteriore motore 1.4ET3-1.6TU-1.6EP e 2.0EW fino al 2/'06 - 1.6HDi
	05194	tirante posteriore motore comp. 2.0EW10 2/'06- e 2.0HDi
7	04064	silentblock supporto motore posteriore 1.4ET3-1.6TU
	04428	silentblock supporto motore posteriore 2.0HDi manuale
	05194	silentblock con supporto complt. 2.0EW10 2/'06- e 2.0HDi automatico
	05661	silentblock supporto motore posteriore 2.0EW manuale (fino al 2/'06) e 1.6EP6-EP6DT e 1.6HDi
8	02786	supporto motore sinistro 1.4ET-1.6TU-1.6EP6 e 1.6HDi
	02794	supporto motore sinistro 1.6-EP6DT-2.0EW10 e 2.0HDi manuale
	05199	supporto motore sinistro 2.0HDi automatico
9	04604	kit tampone ammortizzatore con paracolpo in poliuretano
10	04181	cuscinetto supporto ammortizzatore
11	04427	supporto ammortizzatore
13	52069	braccio sospensione anteriore destro
	52087	braccio sospensione anteriore sinistro
14	90012	mozzo ruota anteriore (25 scanalature)
15	74078	cuscinetto sospensione anteriore
16	53052	tirante assiale ambo i lati 322mm
	53065	tirante assiale ambo i lati 360mm
17	53013	testina barra accoppiamento destra 112mm
18	53019	testina barra accoppiamento sinistra 112mm
19	53001	testina barra accoppiamento ambo i lati 90mm

C21M5220M5221M5601M8498SOPDP1 CITROËN C4 I 11/2004 -

SOSPENSIONE POSTERIORE

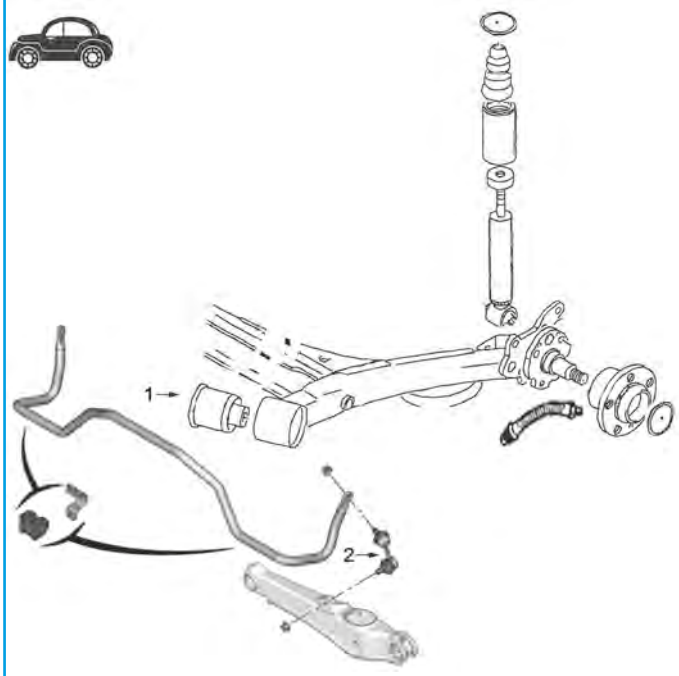

1 04429 silentblock ponte posteriore

C21M5220M5221M5601M8498SOPTP1 -CITROËN C4 I 11/2004 -

02786 L: 52 mm
supporto motore [Sx] 1.4 16V-1.6 HDi-1.6 VTi 120-1.6 16V-1.6 16V Bio-Flex

oe: 1844.51

02794
supporto motore [Sx] 1.6 16V-1.6 HDi-1.6 THP 140-1.6 THP 150-1.8 i 16V-2.0 16V-2.0 HDi 138-2.0 HDi-2.0 HDi 150-2.0 i 16V

oe: 1844.68

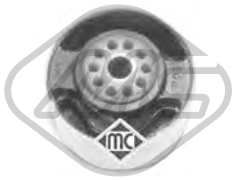

04064 Ø 10 mm Ø 65 mm
silentblock supporto motore [posteriore] C4,C4 I 1.6 16V-1.6 16V Bio-Flex

oe: 180921 -- 180929

04428 Ø 10,5 mm Ø 70 mm L: 53 mm
silentblock supporto motore [posteriore Dx] C4,C4 I 2.0 HDi-2.0 16V

oe: 180933 -- 180935

04432
supporto motore [Dx in alto] C4,C4 I 1.6 16V-1.6 16V Bio-Flex

oe: 1839.J1 -- 1839.90

04434
supporto motore [anteriore Dx] C4 Grand Picasso I,C4 I,C4 Picasso I 1.8 i 16V-2.0 16V-2.0 i 16V

oe: 183999

04435
supporto motore [Dx] 1.8 i 16V-2.0 16V-2.0 i 16V

oe: 1839.94 -- 1839.H6

04437
supporto motore [Dx] C4,C4 I 1.6 16V

oe: 1839H7 -- 183997

04732 L: 167,75 mm
supporto motore [Dx] 1.6 HDi-1.6 HDi 110

oe: 1807.GF

© INDUSTRIAL METALCAUCHO, S.L.U.

04733
supporto motore [inferiore] C4,C4 I,C4 Picasso I 1.4 16V-1.6 HDi-1.6 HDi 110-1.6 16V-1.6 16V Bio-1.6 VTi 120-2.0 16V-Flex

oe: 1806.72 -- 180668

04742
supporto motore [Dx] C4 I 1.4 16V

oe: 1839.G0 -- 1839C5

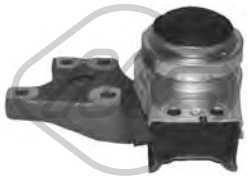

04763
supporto motore [Dx] 2.0 HDi 138-2.0 HDi

oe: 1839.H5 -- 1839.C7

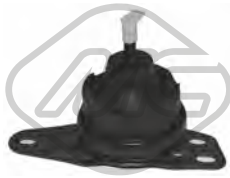

04806
supporto motore [Dx] C4 I 1.6 HDi-2.0 HDi

oe: 1807.Y3

05188
supporto motore [Dx] 2.0 HDi 138-2.0 HDi-2.0 HDi 150-2.0 HDi 165

oe: 1839.H5

05194
supporto motore [posteriore] 1.8 i 16V-2.0 16V-2.0 HDi-2.0 HDi 138-2.0 HDi 150-2.0 HDi 165-2.0 i 16V

oe: 180698 -- 1806A0

05197
supporto motore [Dx] C4 1.6 VTi 120

oe: 1807GG -- 1807GJ

05199
supporto motore [Sx] C4 Picasso I 1.6 16V-1.6 HDi-1.6 HDi 110-1.6 THP 140-1.6 THP 155-1.6 VTi 120-1.8 i 16V-2.0 HDi 138-2.0 HDi 150-2.0 HDi 165-2.0 i 16V
oe: 1844A8

05252 Ø 10 mm Ø 65 mm
supporto motore [posteriore] C4,C4 I 1.6 16V-1.6 16V Bio-Flex

oe: 1807Q6 -- 1807P0

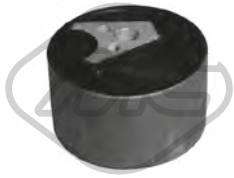

05661
supporto motore [posteriore] 1.6 16V-1.6 HDi-1.6 THP 140-1.6 THP 155-1.6 THP 150-1.6 VTi 120

oe: 180944

02027 Ø 72 mm
silentblock telaio [Assale posteriore] C4,C4 I 1.6 HDi-2.0 HDi

oe: 5131G4

04034 Ø 14 mm Ø 55,5 mm
silentblock braccio sospensione [Assale anteriore] 1.4 16V-1.6 16V-1.6 HDi-1.6 HDi 110-1.6 16V Bio-1.6 VTi 120-1.6 THP 140-1.6 THP 155-1.6 THP 150-1.8 i 16V-2.0 HDi 150-2.0 16V-2.0 HDi 138-2.0 i
oe: 352377

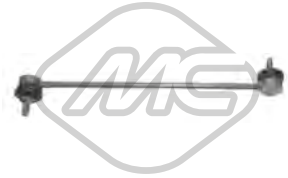

04401 L: 340 mm
bielletta barra stabilizzatrice [Assale anteriore] 1.4 16V-1.6 16V-1.6 HDi-1.6 HDi 110-1.6 16V Bio-1.6 VTi 120-1.6 THP 140-1.6 THP 155-1.6 THP 150-1.8 i 16V-2.0 HDi 150-2.0 16V-2.0 HDi 138-2.0 i 16V-
oe: 5087.78 -- 5087.77

04429 Ø 16,6 mm Ø 72,2 mm
silentblock ponte [Assale post. bilaterale] C4,C4 I 1.4 16V-1.6 16V-1.6 16V Bio-1.6 HDi-1.6 THP 150-1.6 THP 140-1.6 VTi 120-2.0 16V-2.0 HDi-Flex

oe: 5131.A4

04431 Ø 21 mm
boccola barra stabilizzatrice [Assale anteriore] C4,C4 I 1.4 16V-1.6 16V-1.6 16V Bio-1.6 HDi-1.6 THP 150-1.6 THP 140-1.6 VTi 120-2.0 16V-Flex

oe: 5094.E0 -- 5094.88

04444 Ø 14 mm Ø 55,5 mm
silentblock braccio sospensione [Assale anteriore] 1.4 16V-1.6 16V-1.6 HDi-1.6 HDi 110-1.6 16V Bio-1.6 VTi 120-1.6 THP 140-1.6 THP 155-1.6 THP 150-1.8 i 16V-2.0 HDi 150-2.0 16V-2.0 HDi 138-2.0 i
oe: 3523.80 -- 3523.91

05203 Ø 23 mm
boccola barra stabilizzatrice [Assale anteriore] 1.6 16V-1.6 HDi-1.6 16V Bio-1.6 THP 155-1.6 HDi 110-1.6 VTi 120-1.6 THP 140-1.8 i 16V-2.0 HDi-2.0 16V-2.0 HDi 138-2.0 HDi 150-2.0 HDi 165-2.0 i
oe: 5094E3 -- 509489

05909 Ø 24 mm
boccola barra stabilizzatrice [Assale anteriore] C4,C4 I 1.6 VTi 120

oe: 5094.E4

© INDUSTRIAL METALCAUCHO, S.L.U.

05911 L: 335 mm
bielletta barra stabilizzatrice [Assale anteriore bilaterale] C4 Grand Picasso I,C4 Picasso I 1.6 HDi-1.6 16V-1.6 HDi 110-1.6 THP 140-1.6 THP 155-1.6 VTi 120-1.8 i 16V-2.0 HDi 138-2.0 HDi 150-2.0 i 16V-2.0
oe: 5087.57

52069
braccio sospensione [Assale anteriore Dx] 1.4 16V-1.6 16V-1.6 HDi-1.6 HDi 110-1.6 16V Bio-1.6 VTi 120-1.6 THP 140-1.6 THP 155-1.6 THP 150-1.8 i 16V-2.0 HDi 150-2.0 16V-2.0 HDi 138-2.0 i 16V-2.0
oe: 3521Q1 -- 3521P3

52087
braccio sospensione [Assale anteriore Sx] 1.4 16V-1.6 16V-1.6 HDi-1.6 HDi 110-1.6 16V Bio-1.6 VTi 120-1.6 THP 140-1.6 THP 155-1.6 THP 150-1.8 i 16V-2.0 HDi 150-2.0 16V-2.0 HDi 138-2.0 i 16V-2.0
oe: 3520N5 -- 3520M5

53037
testina sospensione [Assale anteriore] 1.4 16V-1.6 16V-1.6 HDi-1.6 HDi 110-1.6 16V Bio-1.6 VTi 120-1.6 THP 140-1.6 THP 155-1.6 THP 150-1.8 i 16V-2.0 HDi 150-2.0 16V-2.0 HDi 138-2.0 i 16V-2.0 HDi-2.0
oe: 3640.70 -- 3640.68

02193
kit cuffia ammortizzatore [Assale post. bilaterale] C4,C4 I 1.6 16V Bio-1.6 THP 150-1.6 THP 140-1.6 VTi 120-2.0 HDi-Flex

oe: 525442

04181 Ø 65 mm Ø 100 mm
cuscinetto supporto ammortizzatore [Assale anteriore bilaterale] 1.4 16V-1.6 16V-1.6 HDi-1.6 HDi 110-1.6 16V Bio-1.6 VTi 120-1.6 THP 140-1.6 THP 155-1.6 THP 150-1.8 i 16V-2.0 HDi 150-2.0 16V-2.0
oe: 5035.58 -- 5035.63

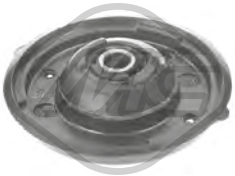

04427 Ø 14 mm Ø 119|64,5 mm
supporto ammortizzatore [Assale anteriore] 1.4 16V-1.6 16V-1.6 HDi-1.6 THP 155-1.6 THP 140-1.8 i 16V-1.8-2.0 16V-2.0 i 16V-2.0 HDi 138-2.0 HDi 150-2.0 HDi-2.0 HDi 165
oe: 9813916080 -- 5038.G0

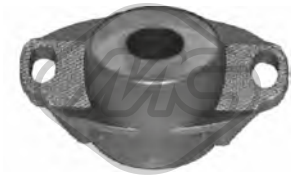

04430 Ø 10 mm Ø 64 mm
supporto ammortizzatore [Assale posteriore] C4,C4 I 1.4 16V-1.6 16V-1.6 16V Bio-1.6 HDi-1.6 THP 150-1.6 THP 140-1.6 VTi 120-2.0 16V-2.0 HDi-Flex

oe: 5142.32 -- 5142.30

04604
kit cuffia e tampone poliuretano ammortizzatore [Assale anteriore] 1.4 16V-1.6 16V-1.6 HDi-1.6 HDi 110-1.6 16V Bio-1.6 THP 150-1.6 THP 140-1.6 VTi 120-1.6 THP 155-1.8 i 16V-2.0 16V-2.0 HDi 138-2.0
oe: 5254.31

06376
supporto marmitta C4,C4 I 1.4 16V

oe: 1755K3 -- 1755E1

06538
supporto ammortizzatore [Assale posteriore] C4 1.6 VTi 120

oe: 5142.48

06681 Ø 14 mm Ø 119|64,5 mm
supporto ammortizzatore [Assale anteriore bilaterale] C4,C4 I 1.4 16V-1.6 16V Bio-1.6 HDi-1.6 VTi 120-2.0 16V-2.0 HDi-Flex

oe: 5038.F7

06682
kit supporto ammortizzatore [Assale anteriore] C4,C4 I,C4 Picasso I 1.4 16V-1.6 16V-1.6 HDi-1.6 HDi 110-1.6 16V Bio-1.6 THP 150-1.6 THP 155-1.6 VTi 120-1.8 i 16V-2.0 HDi 150-2.0 HDi 138-2.0 16V-
oe: 5038.46 -- 5038.G0

57384
supporto ammortizzatore C4 I 1.4 16V-1.6 16V-1.6 16V Bio-1.6 HDi-1.6 THP 140-1.6 THP 150-1.6 VTi 120-2.0 16V-2.0 HDi-Flex

oe: 5033.71

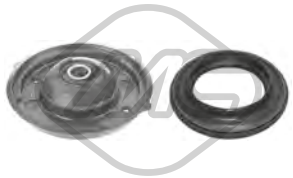

57902
kit supporto ammortizzatore [Assale anteriore bilaterale] 1.4 16V-1.6 16V-1.6 HDi-1.6 HDi 110-1.6 16V Bio-1.6 VTi 120-1.6 THP 140-1.6 THP 155-1.6 THP 150-1.8 i 16V-2.0 HDi 150-2.0 16V-2.0 HDi 138-2.0 i
oe: 5038.46 -- 5038.G0

Lunghezza filettatura [mm]: 17
05454 Filetto esterno [mm]: M 12 x 1,25
colonnetta ruota [anteriore e posteriore] C4 I

oe: 5405.35

Lunghezza filettatura [mm]: 18
05455 Filetto esterno [mm]: M 12 x 1,25
colonnetta ruota [anteriore e posteriore] C4,C4 I 1.4 16V-1.6 16V-1.6 16V Bio-1.6 HDi-1.6 THP 150-1.6 THP 140-1.6 VTi 120-2.0 16V-2.0 HDi-Flex

oe: 5405.72 -- 5405.84

Ø 128.5 mm
N° denti: 25
90012 H: 66 mm
mozzo ruota [Assale anteriore bilaterale] 1.4 16V-1.6 16V-1.6 HDi-1.6 HDi 110-1.6 16V Bio-1.6 VTi 120-1.6 THP 140-1.6 THP 155-1.6 THP 150-1.8 i 16V-2.0 HDi 150-2.0 16V-2.0 HDi 138-2.0 i 16V-2.0 HDi-2.0
oe: 3307.72 -- 3307.85

© INDUSTRIAL METALCAUCHO, S.L.U.

74075 Ø 60 mm
cuscinetto ruota [Assale posteriore] C4,C4 I 1.4 16V-1.6 16V-1.6 16V Bio-1.6 HDi-1.6 THP 150-1.6 THP 140-1.6 VTi 120-2.0 16V-2.0 HDi-Flex

oe: 3748.83 -- 3748-83

74078 Ø 82 mm
cuscinetto ruota [Assale anteriore] 1.4 16V-1.6 16V-1.6 HDi-1.6 HDi 110-1.6 16V Bio-1.6 VTi 120-1.6 THP 140-1.6 THP 155-1.6 THP 150-1.8-1.8 i 16V-2.0 HDi 150-2.0 16V-2.0 HDi 138-2.0 i 16V-2.0
oe: 1606623580 -- 3350-97

74113 Ø 30 mm Ø 62 mm
cuscinetto ruota [Assale post. bilaterale] C4,C4 I 1.4 16V-1.6 16V-1.6 16V Bio-1.6 HDi-1.6 THP 150-1.6 THP 140-1.6 VTi 120-2.0 16V-2.0 HDi-Flex

oe: 1623942580 -- 1607704580

74137 Ø 62 mm
cuscinetto ruota [Assale posteriore] C4 Grand Picasso I,C4 Picasso I 1.6 16V-1.6 HDi-1.6 HDi 110-1.6 THP 140-1.6 THP 155-1.6 VTi 120-1.8-1.8 i 16V-2.0 HDi 138-2.0 HDi 150-2.0 HDi 165-2.0 i 16V
oe: 3748.94

74246 L: 235 mm
tubo freno [Assale posteriore] C4 Grand Picasso I,C4 Picasso I 1.6 16V-1.6 HDi-1.6 HDi 110-1.6 THP 140-1.6 THP 155-1.6 VTi 120-1.8 i 16V-2.0 HDi 138-2.0 HDi 150-2.0 HDi 165-2.0 i 16V
oe: 4806G5

96162 L: 445 mm
tubo freno [Assale anteriore] C4,C4 I 1.4 16V-1.6 16V-1.6 HDi-2.0 16V-2.0 HDi

oe: 4806A0

96163 L: 210 mm
tubo freno [Assale posteriore] C4,C4 I 1.4 16V-1.6 16V-1.6 HDi-2.0 16V-2.0 HDi

oe: 4806A1

Ø 39 - 76 mm
01110 kit **00110**
kit cuffia trasmissione [sul lato del cambio Assale anteriore bilaterale] C4,C4 I 2.0 HDi

oe: 3287A4 -- 328796

Ø 35 - 84 mm
01113 kit **00113**
kit cuffia trasmissione [lato ruota Assale anteriore bilaterale] C4,C4 I,C4 Picasso I 1.6 16V-1.6 16V Bio-1.6 VTi 120-1.6 HDi-1.6 HDi 110-1.6 THP 140-1.6 THP 155-Flex
oe: 329331

Ø 34 - 76 mm
01213 kit **00213**
kit cuffia trasmissione [sul lato del cambio Assale anteriore bilaterale] C4 I

oe: 3287.81

Ø 29 - 77 mm
01226 kit **00226**
kit cuffia trasmissione [sul lato del cambio Assale anteriore bilaterale] C4 Grand Picasso I,C4 Picasso I 2.0 HDi 150-2.0 HDi 165

oe: 3287C1

Ø 35 - 70 mm
01228 kit **00228**
kit cuffia trasmissione [sul lato del cambio] 1.6 16V-1.6 HDi-1.6 HDi 110-1.6 THP 140-1.6 THP 150-1.6 VTi 120-1.6 THP 155-1.8 i 16V-2.0 16V-2.0 HDi 150-2.0 HDi 165-2.0 i 16V
oe: 3287.A9 -- 964777918

Ø 29 - 93 mm
01237 kit **00237**
kit cuffia trasmissione [lato ruota Assale anteriore bilaterale] C4 Picasso I 2.0 HDi 138-2.0 HDi 150-2.0 HDi 165

oe: 9467577780 -- 3293C7

Ø 34 - 76 mm
01427 kit **00427**
kit cuffia trasmissione [lato ruota Assale anteriore bilaterale] C4,C4 I 1.4 16V-1.6 16V-1.6 HDi-2.0 16V-2.0 HDi

oe: 329320

Ø 27 - 62 mm
01428 kit **00428**
kit cuffia trasmissione [sul lato del cambio Assale anteriore bilaterale] C4,C4 I 1.4 16V-1.6 16V-1.6 16V Bio-1.6 HDi-2.0 HDi-2.0 16V-Flex

oe: 328793 -- 328788

Ø 40 - 97 mm
01460 kit **00460**
kit cuffia trasmissione [lato ruota Assale anteriore bilaterale] C4,C4 I 2.0 HDi

oe: 329334 -- 329302

Ø 39 - 92 mm
11070 kit **10070**
kit cuffia trasmissione [lato ruota Assale anteriore bilaterale] 2.0 HDi 138-2.0 HDi

oe: 9654894380 -- 3293.C6

Ø 17 - 60 mm
01480 kit **00480**
kit cuffia cremagliera sterzo C4,C4 I 1.4 16V-1.6 16V-1.6 16V Bio-1.6 HDi-1.6 THP 150-1.6 THP 140-1.6 VTi 120-2.0 16V-2.0 HDi-Flex

oe: 406673

© INDUSTRIAL METALCAUCHO, S.L.U.

Ø 15,9 - 61 mm

11144 kit **10144**

kit cuffia cremagliera sterzo [Assale anteriore bilaterale] C4 Grand Picasso I,C4 Picasso I 1.6 16V-1.6 HDi-1.6 THP 140-1.6 THP 155-1.6 HDi 110-1.6 VTi 120-1.8 i 16V-2.0 HDi 138-2.0 HDi 150-2.0 HDi

oe: 406685 -- 406682

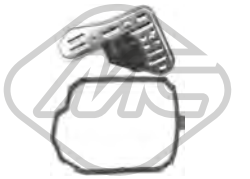

21037

filtro cambio automatico 1.4 16V-1.6 16V-1.6 HDi-1.6 THP 140-1.6 VTi 120-1.6 HDi 110-1.6 THP 150-1.6 THP 155-1.8 i 16V-2.0 HDi 138-2.0 16V-2.0 HDi 150-2.0 i 16V

oe: 2263.33 -- 2209.40

04440 Ø 143 mm - 6 N° alette

puleggia smorzatore con antivibrante C4,C4 I 1.4 16V-1.6 16V-1.6 16V Bio-Flex

oe: 0515K1 -- 0515P5

04441 Ø 153 mm - 6 N° alette

puleggia smorzatore senza antivibrante C4 I

oe: 0515V8 -- 0515V7

04477 Ø 152 mm - 6 N° alette

puleggia smorzatore con antivibrante C4 I 2.0 HDi

oe: 0515.S4 -- 0515.R9

04562 Ø 149 mm - 6 N° alette

puleggia smorzatore con antivibrante 1.8 i 16V-2.0 16V-2.0 i 16V

oe: 0515.R1

04738 Ø 157 mm - 6 N° alette

puleggia smorzatore con antivibrante 2.0 HDi 138-2.0 HDi-2.0 HDi 150-2.0 HDi 165

oe: 0515.Q8 -- 0515.T6

05176 Ø 138 mm - 6 N° alette

puleggia smorzatore con antivibrante 1.6 16V-1.6 THP 140-1.6 THP 150-1.6 VTi 120-1.6 THP 155

oe: 515.T2 -- V763855180

05202 Ø 158 mm - 6 N° alette

puleggia smorzatore con antivibrante 1.6 HDi-1.6 HDi 110

oe: 0515.T3

05692 Ø 153 mm - 6 N° alette

puleggia smorzatore con antivibrante C4 I

oe: 0515V8 -- 0515V7

05942 Ø 152 mm - 6 N° alette

puleggia smorzatore con antivibrante 2.0 HDi 138-2.0 HDi-2.0 HDi 150-2.0 HDi 165

oe: 0515.V9

14440 Ø 143 mm - 6 N° alette

kit albero motore con antivibrante C4,C4 I 1.4 16V-1.6 16V-1.6 16V Bio-Flex

oe: 0515K1 -- 0515P5

14477 Ø 152 mm - 6 N° alette

kit albero motore con antivibrante C4 I 2.0 HDi

oe: 0515.S4 -- 0515.R9

15202 Ø 158 mm - 6 N° alette

kit albero motore con antivibrante 1.6 HDi-1.6 HDi 110

oe: 0515.T3

15692 Ø 153 mm - 6 N° alette

kit albero motore con antivibrante C4 I

oe: 0515V8 -- 0515V7

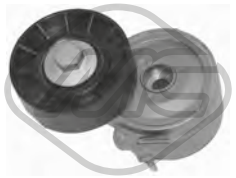

04807 Ø 70 mm

cuscinetto tendicinghia 2.0 HDi 138-2.0 HDi

oe: 96363551 -- 96344657

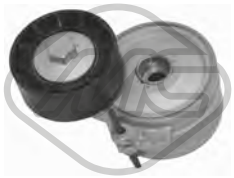

05043 Ø 60 mm

cuscinetto tendicinghia C4 I 2.0 HDi

oe: 5751.74

05422 Ø 65 mm

cuscinetto tendicinghia 1.6 HDi-1.6 HDi 110

oe: 5751H6 -- 5751F9

© INDUSTRIAL METALCAUCHO, S.L.U.

05428 Ø 60 mm
cuscinetto tendicinghia C4,C4 I 1.6 16V-1.6 16V Bio-Flex

oe: 5751.C9 -- 5751.98

05429 Ø 54 mm - 6 N° alette
puleggia alternatore C4,C4 I 2.0 HDi

oe:

05450 Ø 10 mm Ø 60 mm
cuscinetto tendicinghia 1.6 HDi

oe: 5751.F4 -- 5751.87

05451 Ø 10 mm Ø 70 mm
cuscinetto tendicinghia 1.6 HDi

oe: 5751.E5

05453 Ø 65 mm
cuscinetto tendicinghia C4,C4 I 1.4 16V-1.6 16V-1.6 16V Bio-1.6 HDi-Flex

oe: 5751.C3 -- 5751.G7

05489 Ø 65 mm
cuscinetto tendicinghia C4,C4 I 2.0 16V

oe: 575161

05490 Ø 17 mm Ø 78 mm
cuscinetto tendicinghia C4,C4 I 2.0 16V

oe: 5751.60

06009 Ø 17 mm Ø 54,3 mm - 6 N° alette
puleggia alternatore 1.6 HDi-2.0 HDi 138-2.0 HDi 150-2.0 HDi

oe: 5705AS -- 5702E3

06014 Ø 17 mm Ø 49.5 mm - 6 N° alette
puleggia alternatore 1.6 16V-1.6 THP 140-1.6 THP 150-1.6 VTi 120-1.6 THP 155

oe: 12317561556 -- 12317575650

06016 Ø 17 mm Ø 54 mm - 6 N° alette
puleggia alternatore C4 Grand Picasso I,C4 Picasso I 1.6 HDi-2.0 HDi 138-2.0 HDi 150

oe:

06152 Ø 17 mm Ø 54 mm - 6 N° alette
puleggia alternatore 1.6 HDi-2.0 HDi 138-2.0 HDi 150-2.0 16V-2.0 HDi

oe:

57150 Ø 60,0 mm
cuscinetto tendicinghia 1.6 HDi

oe: 829.88 -- 0829.88

57156 Ø 10,0 mm Ø 60,0 mm
cuscinetto tendicinghia 1.6 HDi

oe: 0830.48

57157 Ø 10,0 mm Ø 60,0 mm
cuscinetto tendicinghia 2.0 HDi 138-2.0 HDi-2.0 HDi 150-2.0 HDi 165

oe: 9644258480 -- 0830.74

57158 Ø 60,0 mm
cuscinetto tendicinghia C4,C4 I 1.6 16V-1.6 16V Bio-Flex

oe: 0830.62 -- 0829.A1

57159 Ø 10,0 mm Ø 61,0 mm
cuscinetto tendicinghia C4 Grand Picasso I,C4 Picasso I 1.6 HDi 110

oe: 9673528080 -- 0830.75

57474 Ø 65,0 mm
cuscinetto tendicinghia C4 Grand Picasso I,C4 Picasso I 2.0 HDi 150-2.0 HDi 165

oe: 9671609180 -- 5751.H8

57475 Ø 65,0 mm
cuscinetto tendicinghia C4 Grand Picasso I,C4 Picasso I 1.6 HDi 110

oe: 9801875280 -- 9677279580

© INDUSTRIAL METALCAUCHO, S.L.U.

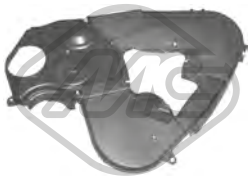

03699
kit coperchio cinghia distribuzione 2.0 HDi 138-2.0 HDi

oe: 0320.S7 -- 0320.N5

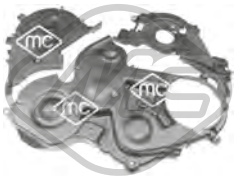

03871
kit coperchio cinghia distribuzione C4,C4 I 1.6 HDi

oe: 0320.T6 -- 0320.W5

05330 Ø 70 mm
pignone distribuzione C4,C4 I 2.0 HDi

oe: 0513.A9 -- 0513.A2

05350 Ø 29,9 mm Ø 100,4 mm
corona albero a camme 1.6 HDi-1.6 HDi 110

oe: 9810698080 -- 9656584580

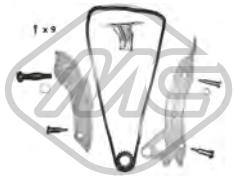

06179
kit catena distribuzione 1.6 16V-1.6 THP 140-1.6 THP 150-1.6 VTi 120-1.6 THP 155

oe: 0818.35 -- 0818.34

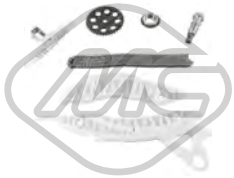

07105
kit catena distribuzione 1.6 16V-1.6 THP 140-1.6 THP 150-1.6 THP 155

oe: V861831780 -- 0816.H9

07118
kit catena distribuzione 2.0 HDi 138-2.0 HDi-2.0 HDi 150-2.0 HDi 165

oe: 0849.23

57858 Ø 75,0 mm
cuscinetto tendicinghia 1.6 16V-1.6 THP 140-1.6 THP 150-1.6 VTi 120-1.6 THP 155

oe: 1204.56 -- 1204.55

53001 L: 90 mm
testina barra accoppiamento [Assale anteriore bilaterale] C4,C4 I 1.4 16V-1.6 16V-1.6 16V Bio-1.6 HDi-1.6 THP 150-1.6 THP 140-1.6 VTi 120-2.0 16V-2.0 HDi-Flex
oe: 1607316180 -- 381750

53013 L: 112 mm
testina barra accoppiamento [Assale anteriore Dx] C4,C4 I 1.4 16V-1.6 16V-1.6 16V Bio-1.6 HDi-1.6 THP 150-1.6 THP 140-1.6 VTi 120-2.0 16V-2.0 HDi-Flex
oe: 9458084180 -- 9471007465

53019 L: 112 mm
testina barra accoppiamento [Assale anteriore Sx] C4,C4 I 1.4 16V-1.6 16V-1.6 16V Bio-1.6 HDi-1.6 THP 150-1.6 THP 140-1.6 VTi 120-2.0 16V-2.0 HDi-Flex
oe: 9458084280 -- 9471007565

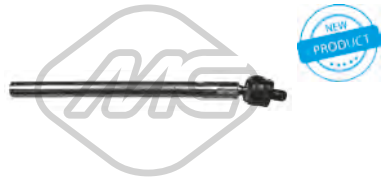

53052 L: 322 mm
tirante assiale [Assale anteriore bilaterale] C4,C4 I 1.4 16V-1.6 16V-1.6 16V Bio-1.6 HDi-1.6 THP 150-1.6 THP 140-1.6 VTi 120-2.0 16V-2.0 HDi-Flex

oe: 3812.E0

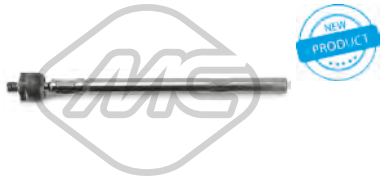

53065 L: 360 mm
tirante assiale [Assale anteriore bilaterale] C4,C4 I 1.4 16V-1.6 16V-1.6 16V Bio-1.6 HDi-1.6 THP 150-1.6 THP 140-1.6 VTi 120-2.0 16V-2.0 HDi-Flex

oe: 3812.E5

04564
kit paraoli differenziale C4 I

oe: 312144 -- 312146

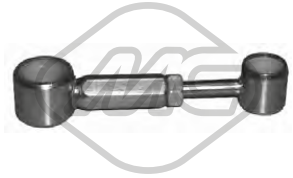

04602
bielletta cambio di velocità 1.6 16V-1.6 HDi-1.6 THP 140-1.6 THP 150-1.6 VTi 120-1.8 i 16V-2.0 16V-2.0 HDi 138-2.0 i 16V-2.0 HDi 150-2.0 HDi

oe: 2452.A5 -- 2452.94

02771
copripedale frizione C4 Picasso I 1.6 16V-1.6 HDi-1.6 HDi 110-1.6 THP 140-1.6 THP 155-1.6 VTi 120-1.8 i 16V-2.0 HDi 138-2.0 HDi 150-2.0 HDi 165-2.0 i 16V
oe: 2130.13

04424 Ø 22,0|24 mm L: 57 mm
guida cambio C4,C4 I 1.4 16V-1.6 16V-1.6 16V Bio-1.6 HDi-1.6 VTi 120-2.0 16V-2.0 HDi-Flex

oe: 2105.38 -- 2105.14

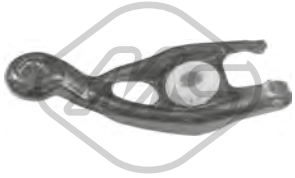

04600
forcella frizione C4,C4 I 1.4 16V-1.6 16V-1.6 16V Bio-Flex

oe: 211761

© INDUSTRIAL METALCAUCHO, S.L.U.

04601
forcella frizione 1.6 HDi-1.6 16V-1.6 VTi 120-1.6 16V Bio-1.8 i 16V-2.0 16V-Flex

oe: 211766

04605 Ø 23 mm
guida cambio 1.6 HDi-1.6 16V-1.6 VTi 120-1.8 i 16V-2.0 HDi 138-2.0 16V

oe: 210535

04620 Ø 32 mm Ø 50 mm
kit paraoli differenziale-trasmissione 2.0 HDi 138-2.0 HDi-2.0 HDi 150-2.0 HDi 165

oe: 312165 -- 312124

05259
forcella frizione C4,C4 I 2.0 HDi

oe: 9808513380 -- 2117.65

05339
guida cambio 2.0 HDi 138-2.0 HDi-2.0 HDi 150-2.0 HDi 165

oe: 2105.50

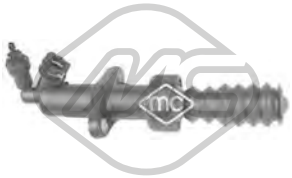

06128
cilindretto frizione C4,C4 I 1.6 16V-1.6 16V Bio-1.6 VTi 120-1.6 HDi-2.0 16V-2.0 HDi-Flex

oe: 2182.C1 -- 2182.95

06189
copripedale freno C4 I 1.4 16V-1.6 16V-1.6 16V Bio-1.6 HDi-1.6 THP 140-1.6 THP 150-1.6 VTi 120-2.0 16V-2.0 HDi-Flex

oe: 2130.26

57914
pompa frizione [anteriore] C4 Grand Picasso I,C4 Picasso I 1.6 VTi 120

oe: 2182H1 -- 2148K7

04422
supporto marmitta [Assale posteriore Sx] C4,C4 I 1.6 16V Bio-1.6 THP 150-1.6 THP 140-1.6 VTi 120-2.0 HDi-Flex

oe: 1755L4

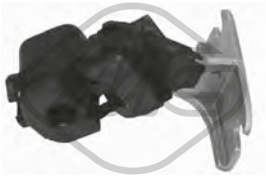

04423
supporto marmitta [Assale posteriore Dx] C4,C4 I 1.4 16V-1.6 16V-1.6 16V Bio-1.6 HDi-2.0 HDi-2.0 16V-Flex

oe: 1755.E2

04425
supporto marmitta [centro] C4,C4 I 1.4 16V-2.0 16V-2.0 HDi

oe:

04426
supporto marmitta [Assale posteriore Dx] C4,C4 I 1.6 16V Bio-1.6 VTi 120-1.6 16V-1.6 HDi-1.6 THP 150-1.6 THP 140-2.0 16V-2.0 HDi-Flex

oe: 1755C4

04445
supporto marmitta [anteriore] C4,C4 I 1.4 16V

oe: 1755F6

04925
supporto marmitta [anteriore] C4,C4 I,C4 Picasso I 2.0 HDi 138-2.0 HDi

oe: 1755K0 -- 175594

05734
supporto marmitta C4,C4 I 1.6 16V-1.6 16V Bio-1.6 VTi 120-Flex

oe: 1755H6

05735
supporto marmitta C4,C4 I 1.4 16V-1.6 THP 140-1.6 THP 150-1.6 VTi 120-2.0 HDi

oe: 1755P5

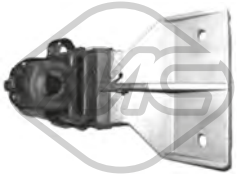

06307
supporto marmitta [Assale posteriore] C4 Grand Picasso I,C4 Picasso I 1.6 HDi-1.6 HDi 110-1.8 i 16V-2.0 HDi 138-2.0 i 16V

oe: 1755N3

06308
supporto marmitta [Assale posteriore] C4 Grand Picasso I,C4 Picasso I 1.6 HDi-1.6 HDi 110-1.8 i 16V-2.0 HDi 138-2.0 HDi 150-2.0 HDi 165-2.0 i 16V

oe: 1755N4

© INDUSTRIAL METALCAUCHO, S.L.U.

06373

supporto marmitta [Assale anteriore] C4 Grand Picasso I,C4 Picasso I 1.6 16V-1.6 HDi-1.6 THP 140-1.6 VTi 120-1.8 i 16V-2.0 HDi 138-2.0 i 16V

oe: 1755Q3

06166

interruttore luce C4 Grand Picasso I,C4 Picasso I 1.6 16V-1.6 HDi-1.6 HDi 110-1.6 THP 140-1.6 THP 155-1.6 VTi 120-1.8 i 16V-2.0 HDi 138-2.0 HDi 150-2.0 HDi 165-2.0 i 16V

oe: 1606480480 -- 4534.48

04479 L: 50,4 mm

supporto coperchio motore C4 I 2.0 HDi

oe: 0137.11 -- 0137.F6

02063

pompa tergicristalli 1.4 16V-1.6 16V-1.6 HDi-1.6 HDi 110-1.6 16V Bio-1.6 VTi 120-1.6 THP 140-1.6 THP 155-1.6 THP 150-1.8 i 16V-2.0 HDi 150-2.0 16V-2.0 HDi 138-2.0 i 16V-2.0 HDi-2.0 HDi 165-

oe: 6434.98 -- 6434.70

02072

pompa tergicristalli 1.4 16V-1.6 16V-1.6 HDi-1.6 HDi 110-1.6 16V Bio-1.6 VTi 120-1.6 THP 140-1.6 THP 155-1.6 THP 150-1.8 i 16V-2.0 HDi 150-2.0 16V-2.0 HDi 138-2.0 i 16V-2.0 HDi-2.0 HDi 165-

oe: 9632984980 -- B000642880

03891

tappo vaschetta lavavetri C4 I 1.4 16V-1.6 16V-1.6 16V Bio-1.6 HDi-1.6 THP 140-1.6 THP 150-1.6 VTi 120-2.0 16V-2.0 HDi-Flex

oe: 6432.30

68139 L: 350 mm

spazzola tergicristalli [posteriore] C4 Picasso I 1.6 16V-1.6 HDi-1.6 HDi 110-1.6 THP 140-1.6 THP 155-1.6 VTi 120-1.8 i 16V-2.0 HDi 138-2.0 HDi 150-2.0 HDi 165-2.0 i 16V

oe: 6429.AW -- 6426.PQ

68144 L: 290 mm

spazzola tergicristalli [posteriore] C4 I 1.4 16V-1.6 16V-1.6 16V Bio-1.6 HDi-1.6 THP 140-1.6 THP 150-1.6 VTi 120-2.0 16V-2.0 HDi-Flex

oe: 6426.VG -- 6429.FY

68145 L: 175 mm

spazzola tergicristalli [posteriore] C4 I 1.4 16V-1.6 16V-1.6 16V Bio-1.6 HDi-1.6 THP 140-1.6 THP 150-1.6 VTi 120-2.0 16V-2.0 HDi-Flex

oe: 6426.XH -- 6429.Y7

ABS

50181 L: 675 mm

sensore velocità ruota - ABS Sensore attivo [Assale anteriore bilaterale] C4,C4 I 1.4 16V-1.6 16V-1.6 HDi-2.0 16V-2.0 HDi

oe: 4545.C1

ABS

50183 L: 850|900 mm

sensore velocità ruota - ABS Sensore attivo [Assale post. bilaterale] C4,C4 I 1.4 16V-1.6 16V-1.6 HDi-2.0 16V-2.0 HDi

oe: 9658420780 -- 96584207

© INDUSTRIAL METALCAUCHO, S.L.U.

SISTEMA DI RAFFREDDAMENTO

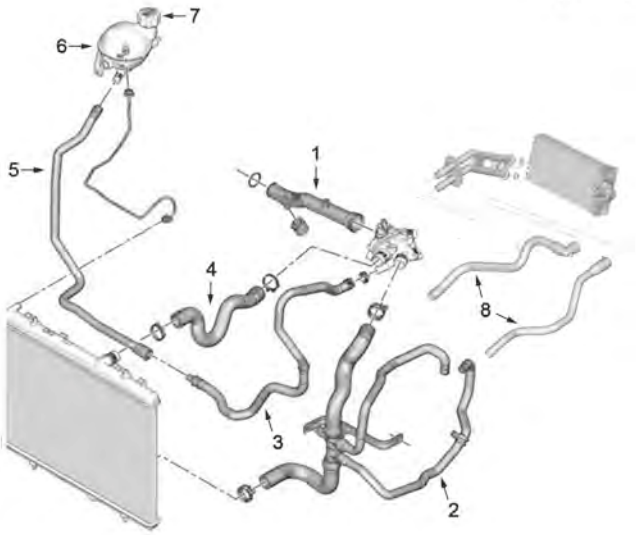

motore 1.4 - 1.6 VTi

1	03882	tubo dalla pompa al termostato
2	07687	manicotto inferiore radiatore 1.4 VTi
	97328	manicotto inferiore radiatore 1.6 VTi
3	97285	manicotto radiatore
4	09196	manicotto superiore radiatore 1.6 VTi
5	97284	manicotto radiatore 1.4 VTi
	97326	manicotto radiatore 1.6 VTi
7	03881	tappo vaschetta espansione
8	08938	kit manicotti riscaldamento

C21M9006M11572M11238CAP1 CITROËN C4 II 11/2009 -

SISTEMA DI RAFFREDDAMENTO

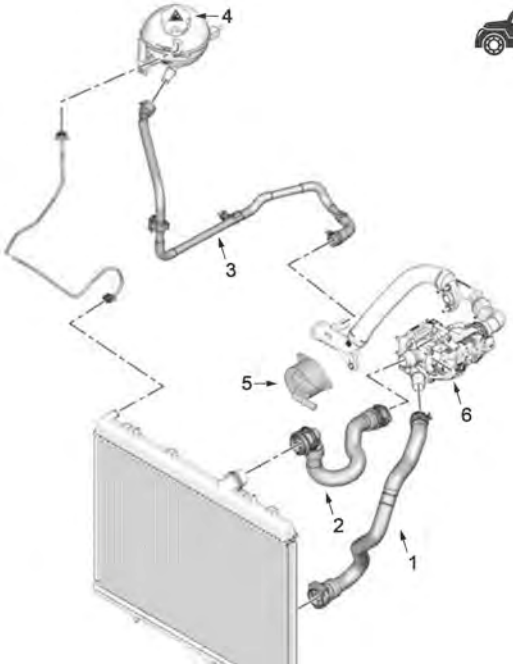

motore 1.6 HDi

1	97252	manicotto inferiore radiatore
2	97251	manicotto superiore radiatore
4	03881	tappo vaschetta espansione
5	39061	scambiatore olio
6	03269	scatola termostato

C21M9006M11572M11238CAP2 CITROËN C4 II 11/2009 -

SISTEMA DI RAFFREDDAMENTO

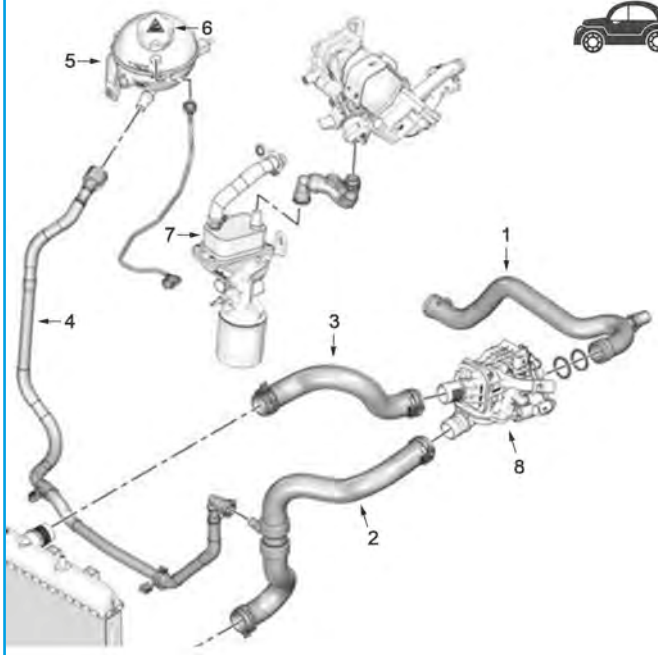

motore 2.0HDi

1	97253	manicotto radiatore
2	97250	manicotto inferiore radiatore
4	97260	manicotto radiatore
6	03881	tappo vaschetta espansione
7	39065	scambiatore olio
8	03267	flangia termostato

C21M9006M11572M11238CAP3 CITROËN C4 II 11/2009 -

03267
scatola termostato 83 °C C4 II 2.0 HDi / BHDi 150

oe: 1336AS -- 9803648780

03269
scatola termostato 83 °C 1.6 BHDi 115-1.6 HDi / BHDi 115-1.6 HDi 110-1.6 HDi 90-1.6 HDi 115

oe: 1336AX

03881 Pressione [bar]: 1,4
tappo vaschetta acqua C4 II 1.4 VTi 95-1.6 BHDi 100-1.6 VTi 120-2.0 HDi / BHDi 150

oe: 1306J5

03882
tubo acqua 1.4 VTi 95-1.6 THP 155-1.6 THP 165-1.6 VTi 120

oe: 1351.VF

07649
manicotto radiatore C4 II 1.6 VTi 120

oe: 1343KE

07676
manicotto turbo 1.6 BHDi 115-1.6 HDi / BHDi 115-1.6 BHDi 120-1.6 HDi 110-1.6 HDi 115-1.6 HDi 90

oe: 0382NL

07687
manicotto radiatore [inferiore] C4 II 1.4 VTi 95-1.6 THP 155-1.6 VTi 120

oe: 1351QS -- 135251

09196
manicotto radiatore [Superiore] C4 II 1.4 VTi 95-1.6 THP 155-1.6 VTi 120

oe: 1343HX

97250
manicotto radiatore [inferiore] C4 II 2.0 HDi / BHDi 150

oe: 9678569380

© INDUSTRIAL METALCAUCHO, S.L.U.

97251
manicotto radiatore [Superiore] C4 II 1.6 BHDi 100

oe: 9800987880

97252
manicotto radiatore [inferiore] C4 II 1.6 BHDi 100

oe: 9800987980

97253
manicotto radiatore C4 II 2.0 HDi / BHDi 150

oe: 9801444480

97260
manicotto radiatore C4 II 2.0 HDi / BHDi 150

oe: 9804896880

97284
manicotto radiatore C4 II 1.4 VTi 95

oe: 1317.V7

97285
manicotto radiatore C4 II 1.6 VTi 120

oe: 1317.VY

97326
manicotto radiatore C4 II 1.6 VTi 120

oe: 1352.45

97328
manicotto radiatore [inferiore] C4 II 1.6 VTi 120

oe: 1352.50

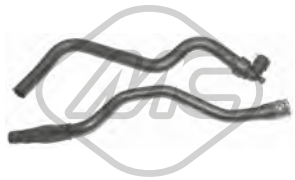

08938
kit manicotti riscaldamento C4 II,C4 Picasso II 1.4 VTi 95-1.6 THP 155-1.6 VTi 120

oe: 6466.FW -- 6466F7

03659
tappo olio motore C4 II,C4 Picasso II 1.4 VTi 95-1.6 VTi 120

oe: 0258.56 -- 0258.65

39147
tappo olio motore C4 II 2.0 HDi / BHDi 150

oe: 9675477380

02677 Dimensioni filettatura: M36
tappo di plastica coppa olio C4 Grand Picasso II,C4 Picasso II 2.0 BHDi 150

oe: 9801444780

03837 Ø 80 mm
coperchio filtro olio C4 II 1.4 VTi 95-1.6 VTi 120

oe: 1103.P8 -- 1103.L7

05397
coppa olio C4 II 1.6 BHDi 100-1.6 HDi 110-1.6 HDi 90

oe: 0301N1

39534 Ø 80 mm
coperchio filtro olio C4 II 1.6 BHDi 100

oe: 1610693880

50291 N° raccordi: 2
sensore temperatura raffreddamento 1.6 HDi 110-1.6 HDi / BHDi 115-1.6 HDi 115-1.6 HDi 90-2.0 HDi / BHDi 150

oe: 1338C1

02051 Ø 10 mm Ø 21 mm
rondella in rame C4 II 1.6 BHDi 100-1.6 BHDi 115-1.6 BHDi 120-1.6 HDi 110-1.6 HDi 115-1.6 HDi 90-2.0 HDi / BHDi 150

oe: 0313.40 -- 0313.33

02929 Dimensioni filettatura: M10x1,25
tappo coppa olio C4 II 1.6 BHDi 100-1.6 BHDi 115-1.6 BHDi 120-1.6 HDi 110-1.6 HDi 115-1.6 HDi 90-2.0 HDi / BHDi 150

oe: 0311.29

© INDUSTRIAL METALCAUCHO, S.L.U.

05442 Dimensioni filettatura: M16x1,5
tappo coppa olio C4 II 1.4 VTi 95-1.6 VTi 120

oe: 031134 -- 031139

39175
gommina tappo coppa olio C4 II 2.0 HDi / BHDi 150

oe: 9801444980

05740
scambiatore di calore C4 Picasso II 1.6 HDi / BHDi 115-1.6 HDi 90

oe: 1103.L1 -- 1104.36

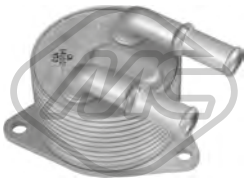

39061
scambiatore di calore 1.2 THP 130-1.6 BHDi 115-1.6 BHDi 120-1.6 HDi / BHDi 115-1.6 THP 165

oe: 3648065 -- 9807979380

39065
scambiatore di calore C4 II 2.0 HDi / BHDi 150

oe: 3M5Q6714AA -- 1232498

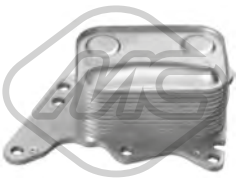

39066
scambiatore di calore C4 Grand Picasso II,C4 Picasso II 1.6 THP 165

oe: 1103T7 -- 7552687

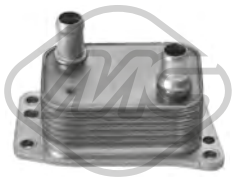

39068
scambiatore di calore C4 Grand Picasso II,C4 Picasso II 2.0 BHDi 150

oe: DS7Q6L625CA -- 1871413

39172
scambiatore di calore C4 II 1.6 BHDi 100

oe: 9804281280

05251 L: 570 mm
asta livello olio C4 II 1.4 VTi 95-1.6 VTi 120

oe: 1174.A4

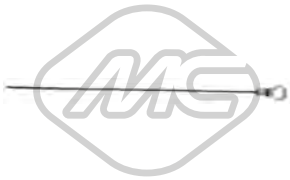

39129 L: 480 mm
asta livello olio C4 II 1.6 HDi 110-1.6 HDi 90

oe: 1174.H0

39130 L: 501 mm
asta livello olio 1.6 BHDi 100-1.6 HDi 110-1.6 BHDi 120-1.6 HDi 115-1.6 HDi / BHDi 115-1.6 HDi 90

oe: 9677993580

39133 L: 545 mm
asta livello olio C4 II 1.6 BHDi 100

oe: 9824433780

39154 L: 545 mm
asta livello olio C4 II,C4 Picasso II 1.6 THP 155-1.6 THP 165

oe: 1174.G0

39170 L: 525 mm
asta livello olio C4 II,C4 Picasso II 1.2 THP 110-1.2 THP 130

oe: 9809038580

39171 L: 556 mm
asta livello olio C4 II,C4 Picasso II 2.0 HDi / BHDi 150-2.0 BHDi 150

oe: 9809897580

03877 Ø 170 mm
tappo filtro carburante con guarnizione C4 II,C4 Picasso II 1.2 THP 110-1.2 THP 130-1.4 VTi 95-1.6 BHDi 100-1.6 BHDi 120-1.6 BHDi 115-1.6 HDi / BHDi 115-1.6 HDi 90-1.6 HDi 110-1.6 THP 155-1.6
oe: 153141 -- 153130

57834 Ø 20,50|7,7 mm Ø 15,0|23 mm
boccola iniettori 1.6 BHDi 100-1.6 BHDi 115-1.6 BHDi 120-1.6 HDi 90

oe: 9804220580 -- 1981.95

© INDUSTRIAL METALCAUCHO, S.L.U.

SISTEMA DI ALIMENTAZIONE ARIA e TURBO

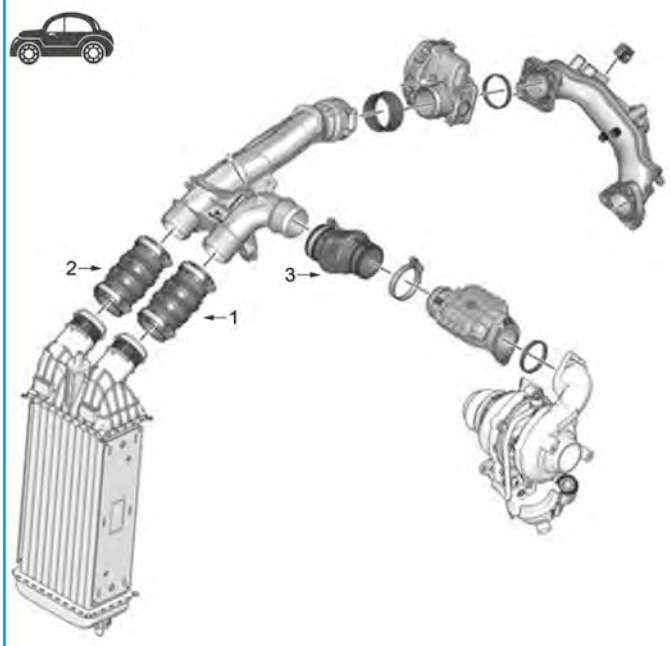

motore 1.6 HDi

3	09849	manicotto turbo

C21M9006M11572M11238TURBOP1 CITROËN C4 II 11/2009 -

SISTEMA DI ALIMENTAZIONE ARIA e TURBO

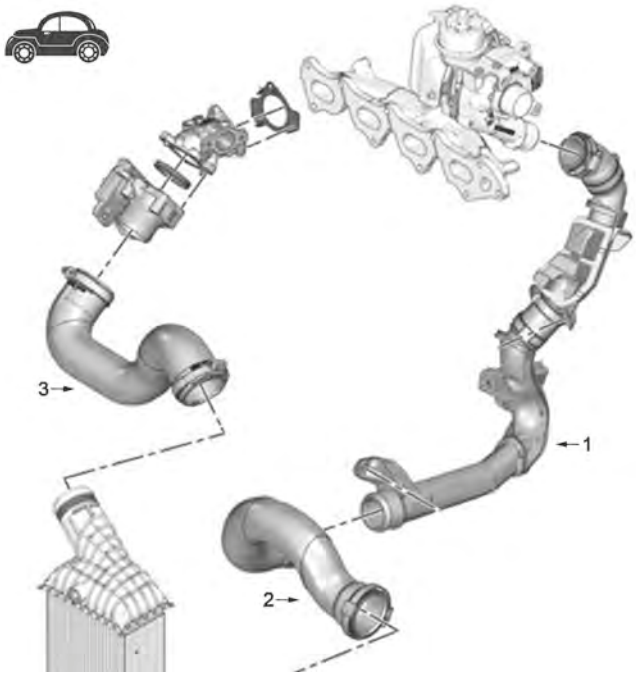

motore 2.0HDi

1	97246	manicotto turbo
3	97249	manicotto turbo

C21M9006M11572M11238TURBOP2 CITROËN C4 II 11/2009 -

09534
tubo flessibile aria C4 II 1.6 HDi 110-1.6 HDi 90

oe: 38128 -- 38127

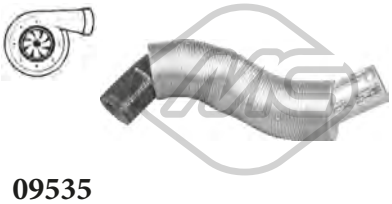

09535
tubo flessibile aria C4 II 2.0 HDi / BHDi 150

oe: 9646798080 -- 9646798080

09849
manicotto turbo 1.6 BHDi 100-1.6 BHDi 115-1.6 HDi / BHDi 115-1.6 HDi 110-1.6 HDi 90-1.6 HDi 115

oe: 0382PJ

09872
manicotto turbo 1.6 THP 155

oe: 1440.N5 -- 1440.N4

92172
tubo lubrificazione turbo 1.6 THP 155

oe: 0379.56

97246
manicotto turbo C4 II 2.0 HDi / BHDi 150

oe: 9675758280

97249
manicotto turbo C4 II 2.0 HDi / BHDi 150

oe: 9677669580

97330
manicotto filtro aria C4 II 1.6 VTi 120

oe: 1436.J7

97939
manicotto filtro aria C4 II 1.6 VTi 120

oe: 1436L8

SOSPENSIONE ANTERIORE e SUPPORTI MOTORE

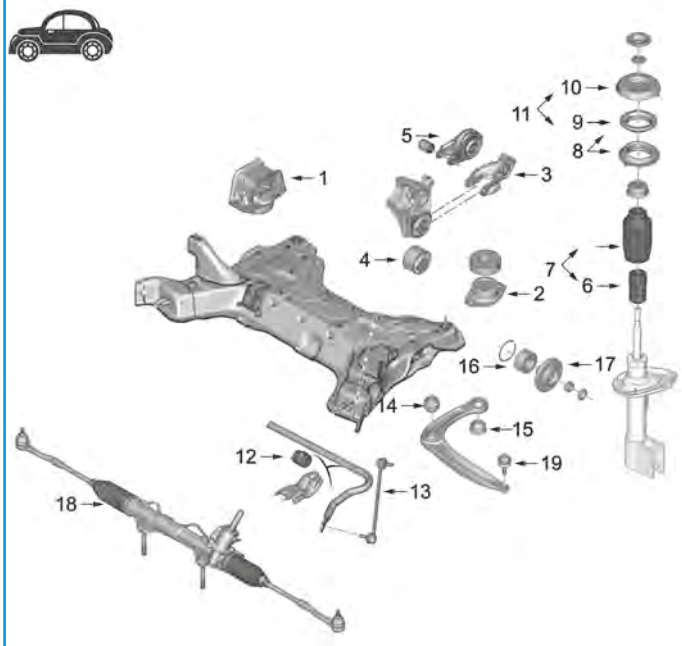

1	04732	supporto motore destro 1.6HDi
	05188	supporto motore destro 2.0HDi (DW10C)
	05197	supporto motore destro 1.4VTi-1.6VTi
	57047	supporto motore destro 2.0HDi (DW10F)
2	02786	supporto motore sinistro 1.4VTi-1.6HDi (DV6D)
	02794	supporto motore sinistro 1.6HDi (DV6F)-1.6THP-2.0HDi
	57032	supporto motore sinistro 1.6VTi 120CV
3	04733	supporto motore posteriore 1.4VTi-1.6HDi-1.6VTi
4	05661	silentblock supporto motore posteriore 1.4VTi-1.6HDi-1.6VTi
5	05194	supporto motore posteriore 2.0HDi
6	02186	tampone in poliuretano
	02971	tampone in poliuretano
7	04604	kit coperchio e paracolpo ammortizzatore in poliuretano
	06266	kit coperchio e paracolpo ammortizzatore in poliuretano in poliuretano
8	04406	kit cuscinetti supporto ammortizzatore
9	04181	cuscinetto supporto ammortizzatore
10	04427	supporto ammortizzatore anteriore
11	05902	kit supporto ammortizzatore
	06678	kit supporto ammortizzatore
12	04431	gommino barra stabilizzatrice 21mm
	05203	gommino barra stabilizzatrice 23mm
	05909	gommino barra stabilizzatrice 24mm
13	04401	bielletta barra stabilizzatrice
14	04444	silentblock braccio sospensione anteriore
15	04034	silentblock posteriore braccio sospensione
16	74078	cuscinetto mozzo ruota Ø 42mm
	74120	cuscinetto mozzo ruota Ø 45mm
17	90012	mozzo ruota altezza 66 mm
	90066	mozzo ruota altezza 77 mm
18	11144	kit cuffia cremagliera sterzo
19	53037	testina sospensione anteriore

C21M9006M11572M11238M12794SOPDP1 CITROËN C4 II 11/2009 -

© INDUSTRIAL METALCAUCHO, S.L.U.

SOSPENSIONE POSTERIORE

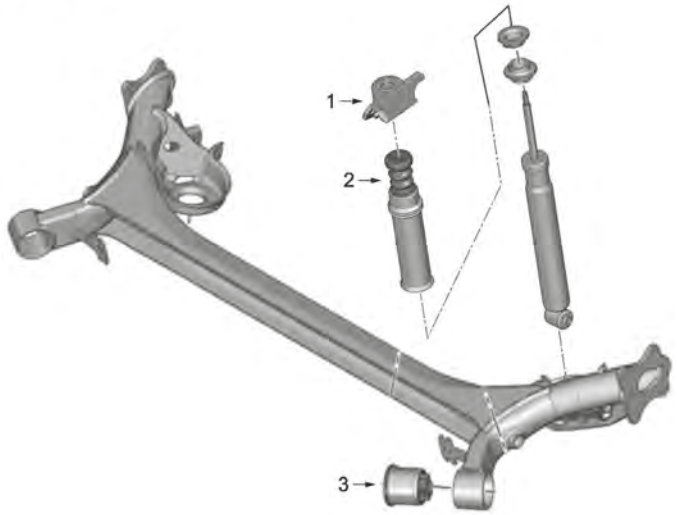

1	06538	supporto ammortizzatore posteriore
2	02193	kit tampone + tappo ammortizzatore posteriore
3	02027	silentblock telaio posteriore

C21M9006M11572M11238M12794SOPTP1 CITROËN C4 II 11/2009 -

02786 L: 52 mm
supporto motore [Sx] C4 II 1.4 VTi 95-1.6 BHDi 100-1.6 HDi 90

oe: 1844.51

02794
supporto motore [Sx] C4 II 1.6 BHDi 115-1.6 BHDi 120-1.6 HDi 110-1.6 HDi 115-1.6 HDi 90-1.6 THP 155-2.0 HDi / BHDi 150

oe: 1844.68

04732 L: 167,75 mm
supporto motore [Dx] C4 II 1.6 BHDi 100-1.6 BHDi 115-1.6 BHDi 120-1.6 HDi 110-1.6 HDi 90

oe: 1807.GF

04733
supporto motore [inferiore] C4 II 1.4 VTi 95-1.6 BHDi 100-1.6 HDi 110-1.6 HDi 90-1.6 THP 155-1.6 VTi 120

oe: 1806.72 -- 180668

05188
supporto motore [Dx] C4 II 2.0 HDi / BHDi 150

oe: 1839.H5

05194
supporto motore [posteriore] C4 II 2.0 HDi / BHDi 150

oe: 180698 -- 1806A0

05197
supporto motore [Dx] C4 II 1.4 VTi 95-1.6 VTi 120

oe: 1807GG -- 1807GJ

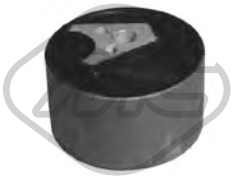

05661
supporto motore [posteriore] C4 II 1.4 VTi 95-1.6 BHDi 100-1.6 VTi 120

oe: 180944

57032
supporto motore [Sx] C4 II 1.6 VTi 120

oe: 1844.C2

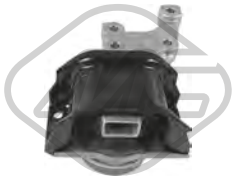

57047
supporto motore [Dx] C4 II 2.0 HDi / BHDi 150

oe: 9677277380 -- 9645769180

02027 Ø 72 mm
silentblock telaio [Assale posteriore] C4 II 1.2 THP 110-1.2 THP 130-1.4 VTi 95-1.6 BHDi 100-1.6 BHDi 115-1.6 BHDi 120-1.6 HDi 110-1.6 HDi 115-1.6 HDi 90-1.6 THP 155-1.6 VTi 120-2.0 HDi / BHDi 150
oe: 5131G4

02142 Ø 14.2 mm Ø 43.4 mm
silentblock telaio [Assale anteriore bilaterale] C4 Grand Picasso II,C4 Picasso II 1.6 HDi / BHDi 115-1.6 HDi 90-1.6 THP 155-1.6 VTi 120-2.0 BHDi 150

oe: 9676032180

04034 Ø 14 mm Ø 55,5 mm
silentblock braccio sospensione [Assale anteriore] C4 II 1.2 THP 110-1.2 THP 130-1.4 VTi 95-1.6 BHDi 100-1.6 BHDi 115-1.6 BHDi 120-1.6 HDi 110-1.6 HDi 115-1.6 HDi 90-1.6 THP 155-1.6 VTi 120-2.0
oe: 352377

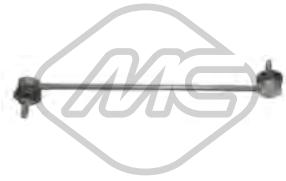

04401 L: 340 mm
bielletta barra stabilizzatrice [Assale anteriore] C4 II 1.2 THP 110-1.2 THP 130-1.4 VTi 95-1.6 BHDi 100-1.6 BHDi 115-1.6 BHDi 120-1.6 HDi 110-1.6 HDi 115-1.6 HDi 90-1.6 THP 155-1.6 VTi 120-2.0
oe: 5087.78 -- 5087.77

04431 Ø 21 mm
boccola barra stabilizzatrice [Assale anteriore] C4 II 1.4 VTi 95-1.6 BHDi 100-1.6 VTi 120-2.0 HDi / BHDi 150

oe: 5094.E0 -- 5094.88

04444 Ø 14 mm Ø 55,5 mm
silentblock braccio sospensione [Assale anteriore] C4 II 1.4 VTi 95-1.6 BHDi 100-1.6 HDi 110-1.6 HDi 115-1.6 HDi 90-1.6 THP 155-1.6 VTi 120-2.0 HDi / BHDi 150
oe: 3523.80 -- 3523.91

05203 Ø 23 mm
boccola barra stabilizzatrice [Assale anteriore] C4 II 1.2 THP 110-1.2 THP 130-1.4 VTi 95-1.6 BHDi 100-1.6 BHDi 115-1.6 BHDi 120-1.6 HDi 110-1.6 HDi 115-1.6 HDi 90-1.6 THP 155-1.6 VTi 120-2.0
oe: 5094E3 -- 509489

05909 Ø 24 mm
boccola barra stabilizzatrice [Assale anteriore] C4 II 1.4 VTi 95-1.6 BHDi 100-1.6 HDi 110-1.6 HDi 90-1.6 THP 155-1.6 VTi 120-2.0 HDi / BHDi 150

oe: 5094.E4

06571 Ø 14.2 mm Ø 50.3 mm
silentblock telaio [Assale anteriore bilaterale] C4 Grand Picasso II,C4 Picasso II 1.6 HDi / BHDi 115-1.6 HDi 90-1.6 THP 155-1.6 VTi 120-2.0 BHDi 150

oe: 9676035280

53037
testina sospensione [Assale anteriore] C4 II 1.2 THP 110-1.2 THP 130-1.4 VTi 95-1.6 BHDi 100-1.6 BHDi 120-1.6 HDi 110-1.6 HDi 115-1.6 HDi 90-1.6 THP 155-1.6 VTi 120-2.0 HDi / BHDi 150
oe: 3640.70 -- 3640.68

02186 Ø 54,2 mm L: 96 mm
tampone ammortizzatore [Assale anteriore bilaterale] C4 II 1.6 HDi 110-1.6 HDi 115-1.6 THP 155-1.6 VTi 120-2.0 HDi / BHDi 150

oe: 9684791580 -- 5033.E4

02193
kit cuffia ammortizzatore [Assale post. bilaterale] C4 II 1.4 VTi 95-1.6 HDi 110-1.6 HDi 90-1.6 THP 155-1.6 VTi 120

oe: 525442

02971 L: 97 mm
tampone ammortizzatore [Assale anteriore] C4 II 1.4 VTi 95-1.6 BHDi 100-1.6 VTi 120-2.0 HDi / BHDi 150

oe: 5254.31 -- 5033C8

04181 Ø 65 mm Ø 100 mm
cuscinetto supporto ammortizzatore [Assale anteriore bilaterale] C4 II 1.2 THP 110-1.2 THP 130-1.4 VTi 95-1.6 BHDi 100-1.6 BHDi 115-1.6 BHDi 120-1.6 HDi 110-1.6 HDi 115-1.6 HDi 90-1.6 THP
oe: 5035.58 -- 5035.63

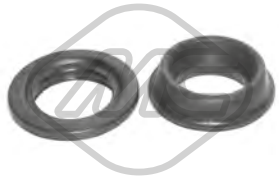

04406
supporto ammortizzatore [Assale anteriore] C4 II 1.4 VTi 95-1.6 BHDi 100-1.6 VTi 120-2.0 HDi / BHDi 150

oe: 5031.55

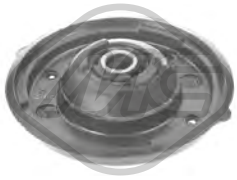

04427 Ø 14 mm Ø 119|64,5 mm
supporto ammortizzatore [Assale anteriore] C4 II,C4 Picasso II 1.2 THP 110-1.2 THP 130-1.4 VTi 95-1.6 THP 155-1.6 BHDi 100-1.6 BHDi 120-1.6 HDi 110-1.6 HDi 115-1.6 HDi 90-1.6 VTi 120-2.0 HDi / BHDi
oe: 9813916080 -- 5038.G0

04604
kit cuffia e tampone poliuretano ammortizzatore [Assale anteriore] C4 II 1.4 VTi 95-1.6 BHDi 100-1.6 HDi 110-1.6 HDi 90-1.6 THP 155-1.6 VTi 120-2.0 HDi / BHDi 150
oe: 5254.31

© INDUSTRIAL METALCAUCHO, S.L.U.

05902
kit supporto ammortizzatore [Assale anteriore] C4 II 1.4 VTi 95-1.6 BHDi 100-1.6 HDi 110-1.6 HDi 115-1.6 HDi 90-1.6 THP 155-1.6 VTi 120-2.0 HDi / BHDi 150
oe: 5033.C9 -- 5038.G4

06266
cuffia tampone ammortizzatore [Assale anteriore bilaterale] C4 II 1.4 VTi 95-1.6 BHDi 100-1.6 VTi 120-2.0 HDi / BHDi 150

oe: 5254.31 -- 5033C8

06538
supporto ammortizzatore [Assale posteriore] C4 II 1.4 VTi 95-1.6 BHDi 100-1.6 HDi 110-1.6 HDi 115-1.6 HDi 90-1.6 THP 155-1.6 VTi 120-2.0 HDi / BHDi 150
oe: 5142.48

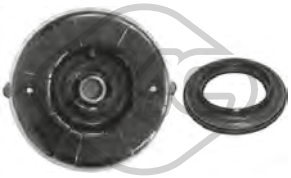

06678
kit supporto ammortizzatore [Assale anteriore] C4 II 1.4 VTi 95-1.6 BHDi 100-1.6 VTi 120-2.0 HDi / BHDi 150

oe: 9672116080 -- 9151063380

57384
supporto ammortizzatore C4 II 1.2 THP 110-1.2 THP 130-1.4 VTi 95-1.6 BHDi 100-1.6 BHDi 115-1.6 BHDi 120-1.6 HDi 110-1.6 HDi 115-1.6 HDi 90-1.6 THP 155-1.6 VTi 120-2.0 HDi / BHDi 150
oe: 5033.71

Lunghezza filettatura [mm]: 18
Filetto esterno [mm]: M 12 x 1,25
05455
colonnetta ruota [anteriore e posteriore] C4 Grand Picasso II,C4 Picasso II 1.2 THP 130-1.6 BHDi 120-1.6 HDi / BHDi 115-1.6 BHDi 100-1.6 HDi 90-1.6 THP 155-1.6 THP 165-1.6 VTi 120-2.0 BHDi 150
oe: 5405.72 -- 5405.84

Ø 128.5 mm
N° denti: 25
H: 66 mm
90012
mozzo ruota [Assale anteriore bilaterale] C4 II 1.4 VTi 95-1.6 BHDi 100-1.6 HDi 110-1.6 HDi 115-1.6 HDi 90-1.6 THP 155-1.6 VTi 120-2.0 HDi / BHDi 150
oe: 3307.72 -- 3307.85

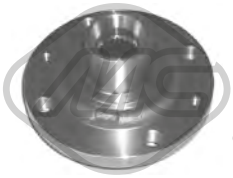

Ø 128.5 mm
N° denti: 25
H: 77 mm
90066
mozzo ruota [Assale anteriore] C4 II 1.4 VTi 95-1.6 BHDi 100-1.6 VTi 120-2.0 HDi / BHDi 150

oe: 3307.75 -- 3307.70

90310
mozzo ruota [Assale post. bilaterale] C4 II 1.4 VTi 95-1.6 BHDi 100-1.6 VTi 120-2.0 HDi / BHDi 150

oe: 3307.A2

Ø 82 mm
74078
cuscinetto ruota [Assale anteriore] C4 II 1.4 VTi 95-1.6 HDi 110-1.6 HDi 115-1.6 HDi 90-1.6 THP 155-1.6 VTi 120-2.0 HDi / BHDi 150

oe: 1606623580 -- 3350-97

Ø 45 mm Ø 83 mm
74120
cuscinetto ruota C4 II 1.2 THP 110-1.2 THP 130-1.4 VTi 95-1.6 BHDi 100-1.6 BHDi 115-1.6 BHDi 120-1.6 THP 155-1.6 VTi 120-2.0 HDi / BHDi 150

oe: 3350.82 -- 1607704180

Ø 62 mm
74137
cuscinetto ruota [Assale posteriore] C4 II 1.2 THP 110-1.2 THP 130-1.4 VTi 95-1.6 BHDi 100-1.6 BHDi 115-1.6 BHDi 120-1.6 HDi 110-1.6 HDi 115-1.6 HDi 90-1.6 THP 155-1.6 VTi 120-2.0 HDi / BHDi 150
oe: 3748.94

L: 482 mm
74249
tubo freno [Assale anteriore bilaterale] C4 II 1.2 THP 110-1.2 THP 130-1.4 VTi 95-1.6 BHDi 100-1.6 BHDi 115-1.6 BHDi 120-1.6 HDi 110-1.6 HDi 115-1.6 HDi 90-1.6 THP 155-1.6 VTi 120-2.0 HDi / BHDi 150
oe: 4806N0

L: 210 mm
96163
tubo freno [Assale posteriore] C4 II 1.4 VTi 95-1.6 BHDi 100-1.6 VTi 120-2.0 HDi / BHDi 150

oe: 4806A1

L: 482 mm
96476
tubo freno [Assale anteriore Dx] C4 II 1.2 THP 110-1.2 THP 130-1.4 VTi 95-1.6 BHDi 100-1.6 BHDi 115-1.6 BHDi 120-1.6 HDi 110-1.6 HDi 115-1.6 HDi 90-1.6 THP 155-1.6 VTi 120-2.0 HDi / BHDi 150
oe: 4806N1 -- 4806.N1

Ø 39 - 76 mm
01110 kit **00110**
kit cuffia trasmissione [sul lato del cambio Assale anteriore bilaterale] C4 II 2.0 HDi / BHDi 150

oe: 3287A4 -- 328796

Ø 35 - 84 mm
01113 kit **00113**
kit cuffia trasmissione [lato ruota Assale anteriore bilaterale] C4 II 1.4 VTi 95-1.6 BHDi 100-1.6 VTi 120-2.0 HDi / BHDi 150

oe: 329331

Ø 29 - 77 mm
01226 kit **00226**
kit cuffia trasmissione [sul lato del cambio Assale anteriore bilaterale] 1.2 THP 130-1.4 VTi 95-1.6 BHDi 100-1.6 BHDi 120-1.6 VTi 120-1.6 THP 165-2.0 HDi / BHDi 150-2.0 BHDi 150
oe: 3287C1

© INDUSTRIAL METALCAUCHO, S.L.U.

Ø 35 - 70 mm

01228 kit **00228**

kit cuffia trasmissione [sul lato del cambio] C4 II 1.4 VTi 95-1.6 BHDi 100-1.6 HDi 110-1.6 HDi 115-1.6 HDi 90-1.6 THP 155-1.6 VTi 120-2.0 HDi / BHDi 150

oe: 3287.A9 -- 964777918

Ø 29 - 93 mm

01237 kit **00237**

kit cuffia trasmissione [lato ruota Assale anteriore bilaterale] C4 II 1.4 VTi 95-1.6 BHDi 100-1.6 VTi 120-2.0 HDi / BHDi 150

oe: 9467577780 -- 3293C7

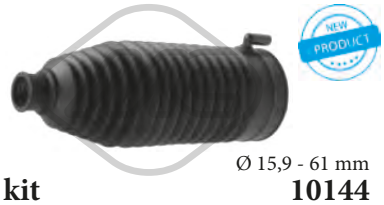

Ø 15,9 - 61 mm

11144 kit **10144**

kit cuffia cremagliera sterzo [Assale anteriore bilaterale] C4 II 1.4 VTi 95-1.6 BHDi 100-1.6 HDi 110-1.6 HDi 115-1.6 HDi 90-1.6 THP 155-1.6 VTi 120-2.0 HDi / BHDi 150

oe: 406685 -- 406682

21037

filtro cambio automatico C4 II 1.4 VTi 95-1.6 HDi 110-1.6 HDi 115-1.6 HDi 90-1.6 THP 155-1.6 VTi 120-2.0 HDi / BHDi 150

oe: 2263.33 -- 2209.40

04738 Ø 157 mm - 6 N° alette

puleggia smorzatore con antivibrante C4 II 2.0 HDi / BHDi 150

oe: 0515.Q8 -- 0515.T6

05176 Ø 138 mm - 6 N° alette

puleggia smorzatore con antivibrante C4 II 1.4 VTi 95-1.6 THP 155-1.6 VTi 120

oe: 515.T2 -- V763855180

05202 Ø 158 mm - 6 N° alette

puleggia smorzatore con antivibrante 1.6 HDi 110-1.6 HDi / BHDi 115-1.6 HDi 115-1.6 HDi 90

oe: 0515.T3

05942 Ø 152 mm - 6 N° alette

puleggia smorzatore con antivibrante C4 II 2.0 HDi / BHDi 150

oe: 0515.V9

15202 Ø 158 mm - 6 N° alette

kit albero motore con antivibrante 1.6 HDi 110-1.6 HDi / BHDi 115-1.6 HDi 115-1.6 HDi 90

oe: 0515.T3

05422 Ø 65 mm

cuscinetto tendicinghia C4 II 1.6 HDi 110-1.6 HDi 115-1.6 HDi 90

oe: 5751H6 -- 5751F9

05428 Ø 60 mm

cuscinetto tendicinghia 1.2 THP 110-1.2 THP 130

oe: 5751.C9 -- 5751.98

06014 Ø 17 mm Ø 49.5 mm - 6 N° alette

puleggia alternatore C4 II,C4 Picasso II 1.4 VTi 95-1.6 THP 155-1.6 VTi 120

oe: 12317561556 -- 12317575650

06152 Ø 17 mm Ø 54 mm - 6 N° alette

puleggia alternatore C4 II 1.6 HDi 110-1.6 HDi 90

oe:

57157 Ø 10,0 mm Ø 60,0 mm

cuscinetto tendicinghia 2.0 HDi / BHDi 150-2.0 BHDi 150

oe: 9644258480 -- 0830.74

57159 Ø 10,0 mm Ø 61,0 mm

cuscinetto tendicinghia 1.6 BHDi 100-1.6 HDi / BHDi 115-1.6 BHDi 115-1.6 HDi 90-1.6 BHDi 120-1.6 HDi 110-1.6 HDi 115

oe: 9673528080 -- 0830.75

57474 Ø 65,0 mm

cuscinetto tendicinghia C4 II 2.0 HDi / BHDi 150

oe: 9671609180 -- 5751.H8

57475 Ø 65,0 mm

cuscinetto tendicinghia 1.6 HDi 110-1.6 HDi / BHDi 115-1.6 HDi 115-1.6 HDi 90

oe: 9801875280 -- 9677279580

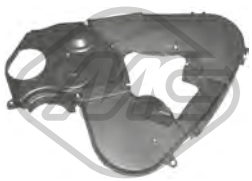

03699

kit coperchio cinghia distribuzione C4 II 1.4 VTi 95-1.6 VTi 120

oe: 0320.S7 -- 0320.N5

© INDUSTRIAL METALCAUCHO, S.L.U.

05350 Ø 29,9 mm Ø 100,4 mm
corona albero a camme C4 II 1.6 HDi 110-1.6 HDi 115-1.6 HDi 90

oe: 9810698080 -- 9656584580

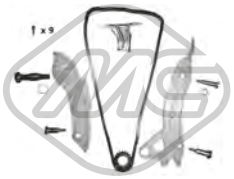

06179
kit catena distribuzione 1.4 VTi 95-1.6 THP 155-1.6 VTi 120

oe: 0818.35 -- 0818.34

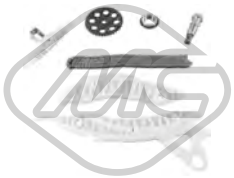

07105
kit catena distribuzione 1.6 THP 155-1.6 THP 165

oe: V861831780 -- 0816.H9

07118
kit catena distribuzione C4 II 2.0 HDi / BHDi 150

oe: 0849.23

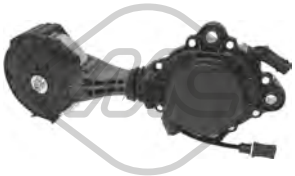

57858 Ø 75,0 mm
cuscinetto tendicinghia 1.4 VTi 95-1.6 THP 155-1.6 THP 165-1.6 VTi 120

oe: 1204.56 -- 1204.55

04601
forcella frizione C4 II 1.4 VTi 95-1.6 HDi 90

oe: 211766

04605 Ø 23 mm
guida cambio 1.4 VTi 95-1.6 HDi 90-1.6 VTi 120

oe: 210535

04620 Ø 32 mm Ø 50 mm
kit paraoli differenziale-trasmissione C4 II,C4 Picasso II 1.6 HDi 110-1.6 HDi / BHDi 115-1.6 HDi 115-1.6 HDi 90-2.0 HDi / BHDi 150

oe: 312165 -- 312124

05339
guida cambio C4 II 2.0 HDi / BHDi 150

oe: 2105.50

06189
copripedale freno C4 II 1.2 THP 110-1.2 THP 130-1.4 VTi 95-1.6 BHDi 100-1.6 BHDi 120-1.6 HDi 110-1.6 HDi 115-1.6 HDi 90-1.6 THP 155-1.6 VTi 120-2.0 HDi / BHDi 150
oe: 2130.26

57783
copripedale freno C4 II 1.4 VTi 95-1.6 BHDi 100-1.6 VTi 120-2.0 HDi / BHDi 150

oe: 450421

04422
supporto marmitta [Assale posteriore Sx] C4 II 1.4 VTi 95-1.6 BHDi 100-1.6 HDi 110-1.6 HDi 90-1.6 THP 155-1.6 VTi 120-2.0 HDi / BHDi 150

oe: 1755L4

04423
supporto marmitta [Assale posteriore Dx] C4 II 1.6 BHDi 100-1.6 HDi 110-1.6 HDi 115-1.6 HDi 90-2.0 HDi / BHDi 150

oe: 1755.E2

04426
supporto marmitta [Assale posteriore Dx] C4 II 1.4 VTi 95-1.6 HDi 110-1.6 HDi 90-1.6 THP 155-1.6 VTi 120-2.0 HDi / BHDi 150

oe: 1755C4

05734
supporto marmitta C4 II 1.6 THP 155-1.6 VTi 120

oe: 1755H6

05735
supporto marmitta C4 II 1.6 BHDi 100-1.6 BHDi 115-1.6 BHDi 120-2.0 HDi / BHDi 150

oe: 1755P5

02063
pompa tergicristalli C4 II 1.2 THP 110-1.2 THP 130-1.4 VTi 95-1.6 BHDi 100-1.6 BHDi 115-1.6 BHDi 120-1.6 HDi 110-1.6 HDi 115-1.6 HDi 90-1.6 THP 155-1.6 VTi 120-2.0 HDi / BHDi 150
oe: 6434.98 -- 6434.70

02072
pompa tergicristalli C4 II 1.4 VTi 95-1.6 HDi 110-1.6 HDi 90-1.6 THP 155-1.6 VTi 120-2.0 HDi / BHDi 150

oe: 9632984980 -- B000642880

© INDUSTRIAL METALCAUCHO, S.L.U.

03891

tappo vaschetta lavavetri C4 II 1.2 THP 110-1.2 THP 130-1.4 VTi 95-1.6 BHDi 100-1.6 BHDi 115-1.6 BHDi 120-1.6 HDi 110-1.6 HDi 115-1.6 HDi 90-1.6 THP 155-1.6 VTi 120-2.0 HDi / BHDi 150
oe: 6432.30

50138

sensore velocità ruota - ABS C4 II 1.4 VTi 95-1.6 BHDi 100-1.6 VTi 120-2.0 HDi / BHDi 150

oe: 4545K3

50149

sensore velocità ruota - ABS C4 II 1.4 VTi 95-1.6 BHDi 100-1.6 VTi 120-2.0 HDi / BHDi 150

oe: 4545L0

© INDUSTRIAL METALCAUCHO, S.L.U.

SISTEMA DI RAFFREDDAMENTO

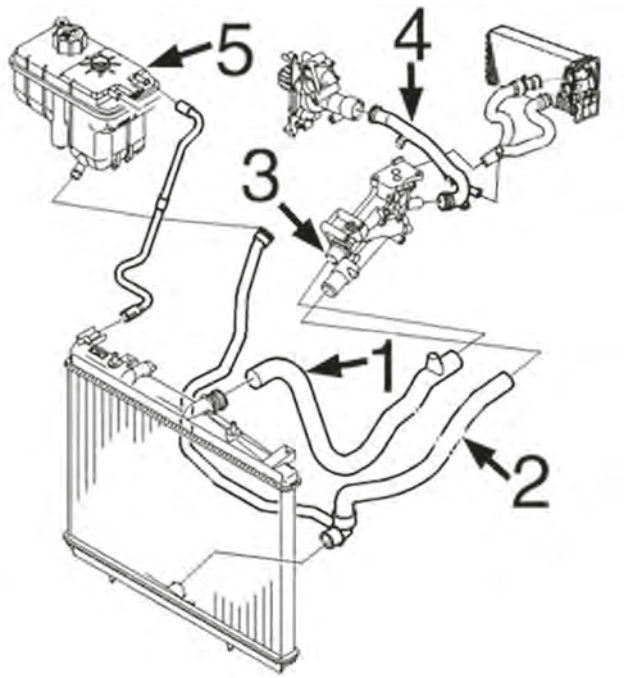

motore benzina 1.8 EW7 e 2.0EW10

1	09154	manicotto superiore radiatore
2	09222	manicotto inferiore radiatore
3	03790	scatola termostato
4	03200	tubo acqua metallico
5	03560	tappo vaschetta espansione
	03788	tubo acqua metallico

C21M4749M4775M5390M5391CAP1 CITROËN C5 I/II 03/2001 -

SISTEMA DI RAFFREDDAMENTO

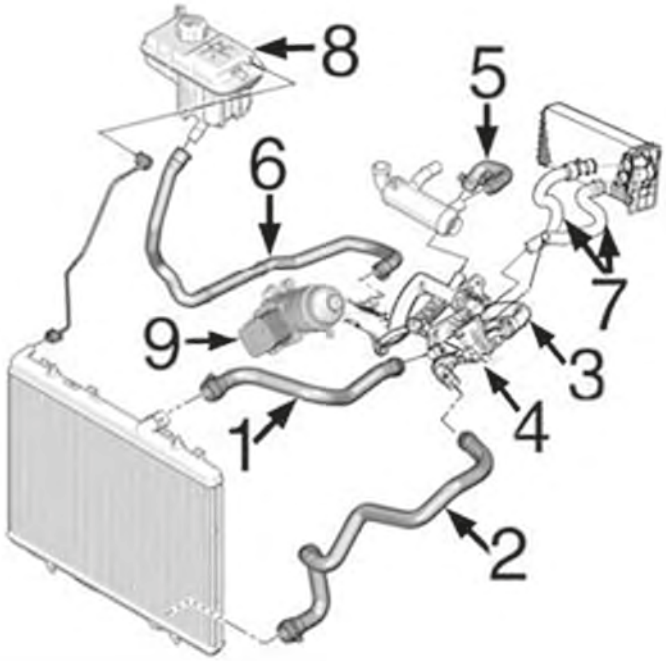

motore diesel 1.6HDi-DV6 (2004-):

3	03785	tubo dalla pompa acqua al termostato 10/'06-
	03792	tubo dalla pompa acqua al termostato 10/'06-
4	03776	scatola termostato dal 10/'06-
	03800	scatola termostato fino al 10/'06
5	09202	manicotto filtro antiparticolato
8	03788	vaschetta espansione
9	05740	scambiatore di calore

C21M4749M4775M5390M5391CAP2 CITROËN C5 I/II 03/2001 -

SISTEMA DI RAFFREDDAMENTO

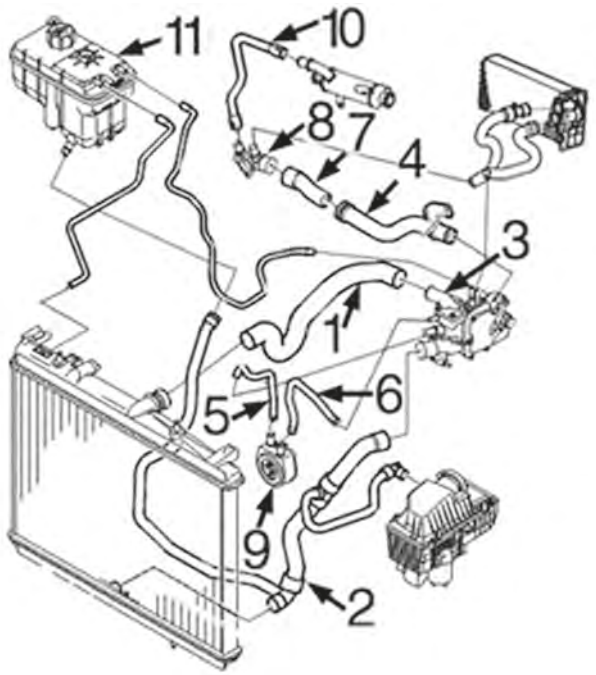

motore diesel 2.0HDi-DW10 8 valvole:

1	09225	manicotto superiore radiatore
2	09224	manicotto inferiore radiatore
3	03556	flangia termostato
4	03139	tubo acqua metallico
5	08554	manicotto dallo scambiatore alla scatola termostato (versioni senza filtro antiparticolato)
6	08586	manicotto dallo scambiatore alla scatola termostato (versioni senza filtro antiparticolato)
7	08587	manicotto dal tubo metallico al raccordo posteriore motore
9	05401	scambiatore di calore
11	03788	vaschetta espansione

C21M4749M4775M5390M5391CAP3 CITROËN C5 I/II 03/2001 -

SISTEMA DI RAFFREDDAMENTO

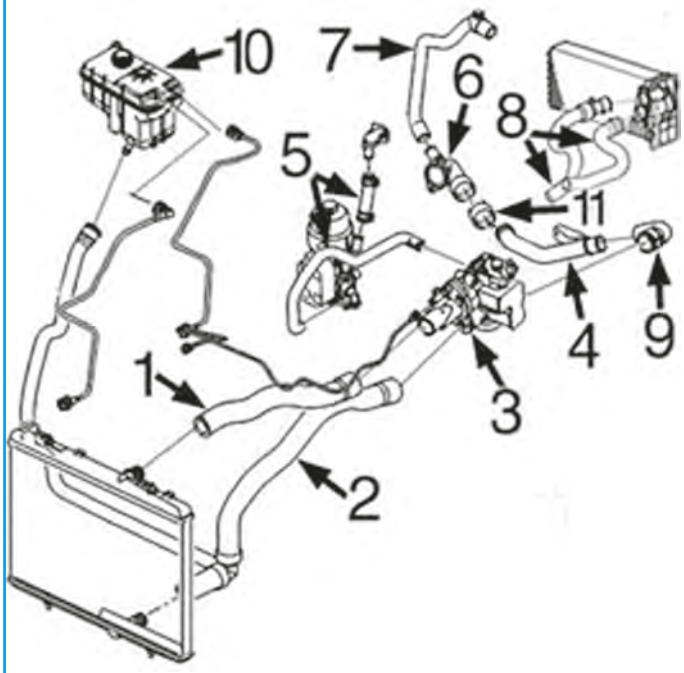

motore diesel 2.0HDi-DW10 16 valvole e 2.2HDi(16v):

2	09224	manicotto inferiore radiatore
3	03787	scatola termostato
4	03203	tubo acqua metallico 2.0HDi
6	05227	flangia pompa acqua
9	05118	manicotto dal tubo metallico alla scatola termostato
10	03788	vaschetta espansione
11	08950	manicotto tra tubo metallico e collettore, solo 2.2HDi

C21M4749M4775M5390M5391CAP4 CITROËN C5 I/II 03/2001 -

02361 Ø 51 mm Ø 58 mm
anello termostato 2.0 HDi-2.2 HDi
oe: 133992

03139
tubo acqua C5 I 2.0 HDi
oe: 1307YZ

03174
tubo acqua C5 I
oe: 1307.SJ

© INDUSTRIAL METALCAUCHO, S.L.U.

03200
tubo acqua 1.8 16V-2.0 16V-2.0 16V HPi

oe: 1341.E0 -- 1341.E1

03203
tubo acqua 2.0 HDi

oe: 1340.71 -- 1323.35

03233
scatola termostato 83 °C 2.0 HDi

oe: 1336.S4 -- 1336.W7

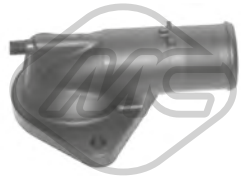

03556
flangia termostato C5 I 2.0 HDi

oe: 1336.R9

03560 Pressione [bar]: 1,4
tappo vaschetta acqua 1.6 HDi-1.8 16V-2.0 16V-2.0 16V HPi-2.0 HDi-2.2 HDi-3.0 V6-3.0

oe: 1306.E4 -- 1306.C9

03762 Pressione [bar]: 1.4
tappo vaschetta acqua 1.6 HDi-1.8 16V-2.0 16V-2.0 16V HPi-2.0 HDi-2.2 HDi-3.0 V6-3.0

oe: 130691

03763
kit connettori vaschette espansione C5 I

oe: 132322

03776
scatola termostato 82 °C C5 II 1.6 HDi

oe: 1336.AF

03785
manicotto dalla pompa al termostato [Superiore] C5 II 1.6 HDi

oe: 1254380 -- 1336x3

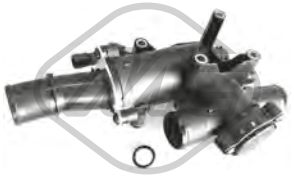

03787
scatola termostato 80 °C C5 II 2.0 HDi

oe: 1336Y9

03788
vaschetta espansione 1.6 HDi-1.8 16V-2.0 HDi-2.0 16V-2.0 16V HPi-2.2 HDi

oe: 1323.84 -- 1323.V1

03790
termostato raffreddamento 89 °C 1.8 16V-2.0 16V-2.0 16V HPi

oe: 1338A0

03792
tubo acqua 1.6 HDi

oe: 1336.AG -- 9689033480

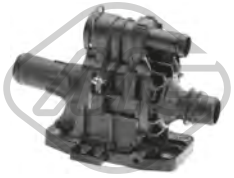

03800
scatola termostato 82 °C C5 II 1.6 HDi

oe: 1336.X2

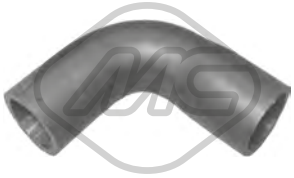

05118 Ø 32|36 mm L: 150 mm
manicotto dal termostato alla pompa C5 II 2.0 HDi

oe: 1323.JG

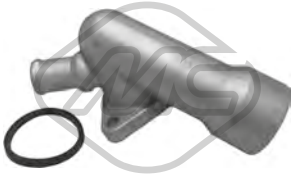

05227
flangia termostato 2.0 HDi-2.2 HDi

oe: 1336W9 -- 1336Y7

07306
manicotto radiatore C5 II 1.6 HDi

oe: 1351JR -- 1351TR

07391
manicotto radiatore C5 II 2.0 HDi

oe: 1343GR

© INDUSTRIAL METALCAUCHO, S.L.U.

07398
manicotto radiatore C5 II 2.0 HDi

oe: 132337

07399
manicotto radiatore C5 II 2.0 HDi

oe: 1323CR

07500
manicotto radiatore C5 II 2.0 HDi

oe: 1323T2 -- 1323F6

08554
manicotto scambiatore di calore C5 I 2.0 HDi

oe: 1307RR

08586
manicotto scambiatore C5 I 2.0 HDi

oe: 1307PA -- 1307RZ

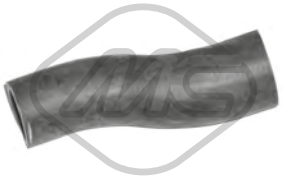

08587
manicotto dal tubo metallico al raccordo [posteriore] C5 I 2.0 HDi

oe: 1307PR

08668
manicotto dal raccordo al filtro antiparticolato [Filtro particellare] C5 I 2.0 HDi

oe: 1317F0

08950
manicotto dal tubo al raccordo in plastica 2.2 HDi

oe: 1307.SK

09154
manicotto radiatore [Superiore] C5 I 1.8 16V-2.0 16V

oe: 1343CN

09202
manicotto dal tubo al filtro antiparticolato C5 II 1.6 HDi

oe: 11537805997 -- 1317N7

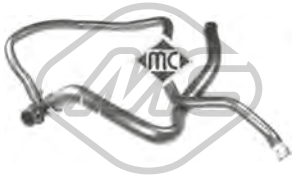

09222
manicotto radiatore [inferiore] C5 I 1.8 16V-2.0 16V

oe: 1351AT

09223
kit manicotti riscaldamento 1.8 16V-2.0 16V-2.0 16V HPi

oe: 6466.VK -- 6466.VH

09224
manicotto radiatore [inferiore] C5 I 2.0 HDi-2.2 HDi

oe: 1351NY -- 1351FY

09225
manicotto radiatore [Superiore] 2.0 HDi

oe: 1343CL

30232
scatola termostato 83 °C C5 II 2.2 HDi

oe: 1427919

97275
manicotto radiatore C5 II 1.6 HDi

oe: 1317.P4

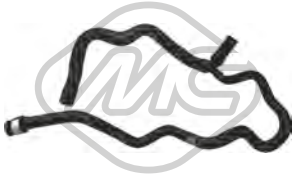

97303
manicotto radiatore C5 II 2.0 HDi

oe: 1351.KN

09948
manicotto radiatore C5 II 2.0 HDi

oe: 6466SS -- 6466HQ

© INDUSTRIAL METALCAUCHO, S.L.U.

03642
tappo olio motore 1.6 HDi-2.0 HDi-2.2 HDi

oe: 1180.F9

03659
tappo olio motore 1.8 16V-2.0 16V-2.0 16V HPi

oe: 0258.56 -- 0258.65

03793
tappo olio motore 2.0 HDi

oe: 1180.P2

03815 Ø 80 mm
coperchio filtro olio C5 I

oe: 1103.P6

03837 Ø 80 mm
coperchio filtro olio 2.0 HDi

oe: 1103.P8 -- 1103.L7

03839 Ø 79 mm
coperchio filtro olio C5 II 1.6 HDi

oe: 1103K4

05397
coppa olio C5 II 1.6 HDi

oe: 0301N1

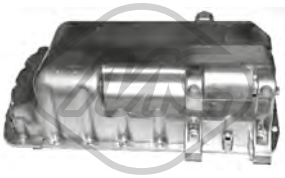

05398
coppa olio C5 I 2.0 HDi

oe: 0301K2

05404
coppa olio C5 I 2.0 HDi

oe: 0301J7

39565
coppa olio C5 II 2.0 HDi

oe: 0301.Q3 -- 0301.L4

50291 N° raccordi: 2
sensore temperatura raffreddamento 1.6 HDi-1.8 16V-2.0 HDi-2.0 16V-2.2 HDi

oe: 1338C1

00667 Dimensioni filettatura: 16x150
tappo coppa olio 3.0 V6-3.0

oe: 016393

02024 Ø 14 mm Ø 22 mm
rondella coppa olio in gomma 3.0 V6-3.0

oe: 0164.54

02050 Ø 14 mm Ø 22 mm
rondella coppa olio C5 II 2.0 HDi

oe: 031327

02051 Ø 10 mm Ø 21 mm
rondella in rame 1.6 HDi-2.0 HDi-2.2 HDi

oe: 0313.40 -- 0313.33

02452 Dimensioni filettatura: 14x125
tappo coppa olio 1.8 16V-2.0 16V-2.0 16V HPi-2.0 HDi-2.2 HDi

oe: 0311.18 -- 0311.38

02929 Dimensioni filettatura: M10x1,25
tappo coppa olio 1.6 HDi-2.0 HDi-2.2 HDi

oe: 0311.29

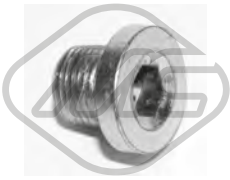

05254 Dimensioni filettatura: 14x125
tappo coppa olio 1.8 16V-2.0 16V-2.0 16V HPi-2.0 HDi-2.2 HDi

oe: 0311.28

© INDUSTRIAL METALCAUCHO, S.L.U.

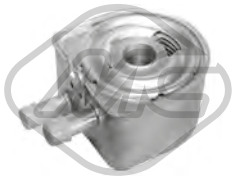

05401
scambiatore di calore 2.0 16V-2.0 HDi-2.2 HDi

oe: 1103.N1 -- 1103N1

05402
scambiatore di calore C5 I 2.0 16V

oe: 1103N0

05740
scambiatore di calore C5 II 1.6 HDi

oe: 1103.L1 -- 1104.36

06346
scambiatore di calore 3.0 V6

oe: 2275.41

06347
scambiatore di calore C5 II 2.0 16V

oe: 1103.N3

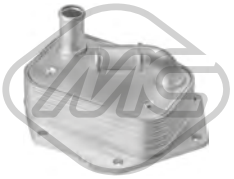

39045
scambiatore di calore C5 II 2.2 HDi

oe: 1492022 -- LR006653

39065
scambiatore di calore C5 II 2.0 HDi

oe: 3M5Q6714AA -- 1232498

09198
kit manicotti scambiatore 2.0 HDi

oe: 1103.L4 -- 132334

04594 L: 529 mm
asta livello olio C5 I 2.0 HDi

oe: 117461

04741 L: 565 mm
asta livello olio C5 II 1.6 HDi

oe: 1174.G2 -- 1174E6

05212 L: 591 mm
asta livello olio C5 II 1.6 HDi

oe: 1174.G2 -- 1174E6

05217 L: 575 mm
asta livello olio 2.0 HDi-2.2 HDi

oe: 1174.89

05223 L: 528 mm
asta livello olio 2.2 HDi

oe: 1174.C4

05224 L: 537 mm
asta livello olio 1.8 16V-2.0 16V-2.0 16V HPi

oe: 1174.E2

Tipo funzionamento: elettrico
93023 N° raccordi: 5
valvola EGR con guarnizione C5 II 1.6 HDi

oe: 9672880080 -- 9649358780

Tipo funzionamento: elettrico
93032 N° raccordi: 5
valvola EGR con guarnizione 1.8 16V-2.0 16V

oe: 1628.JF

Tipo funzionamento: elettrico
93052 N° raccordi: 5
valvola EGR con guarnizione C5 II 2.2 HDi

oe: 1618.T1

Tipo funzionamento: elettrico
93053 N° raccordi: 5
valvola EGR con guarnizioni C5 II 2.0 HDi

oe: 1618.GZ -- 1618.S8

© INDUSTRIAL METALCAUCHO, S.L.U.

97268
manicotto sfiato C5 II 2.0 HDi

oe: 1180.R2

97272
manicotto sfiato C5 II 2.0 HDi

oe: 1192.WH

97273
manicotto sfiato C5 II 2.0 HDi

oe: 1192.Z7

97274
manicotto sfiato C5 II 2.0 HDi

oe: 1192.Z8

03835 Ø 94 mm
filtro gasolio completo C5 I 2.0 HDi-2.2 HDi

oe: 96399841 -- 96387755

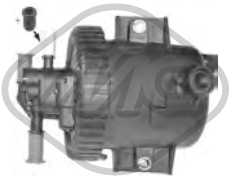

03836 Ø 13,9 mm Ø 78,4 mm L: 65,5 mm
filtro gasolio completo 2.2 HDi

oe: 1901.65

03877 Ø 170 mm
tappo filtro carburante con guarnizione 1.6 HDi-1.8 16V-2.0 16V-2.0 16V HPi-2.0 HDi-2.2 HDi-3.0 V6-3.0

oe: 153141 -- 153130

05392 Ø 110 mm
filtro gasolio C5 II 1.6 HDi

oe: 190195 -- 190181

06582
kit iniezione 12 pezzi C5 II 1.6 HDi

oe: 189173 -- 1610564580

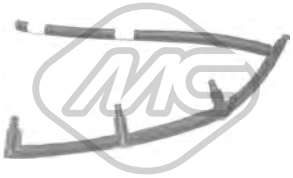

92045
kit tubi iniezione C5 II 1.6 HDi

oe: 1574Q5

92046
tubo ritorno iniettore C5 II 2.0 HDi

oe: 1574.HL

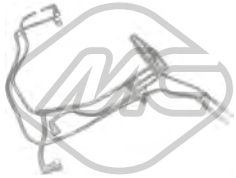

92056
kit tubi iniezione C5 II 1.6 HDi

oe: 1574W2

92057
kit tubi iniezione C5 II 1.6 HDi

oe: 1574T5

92130
tubo flessibile carburante C5 I 2.0 HDi

oe: 1579GC

SISTEMA DI ALIMENTAZIONE ARIA e TURBO

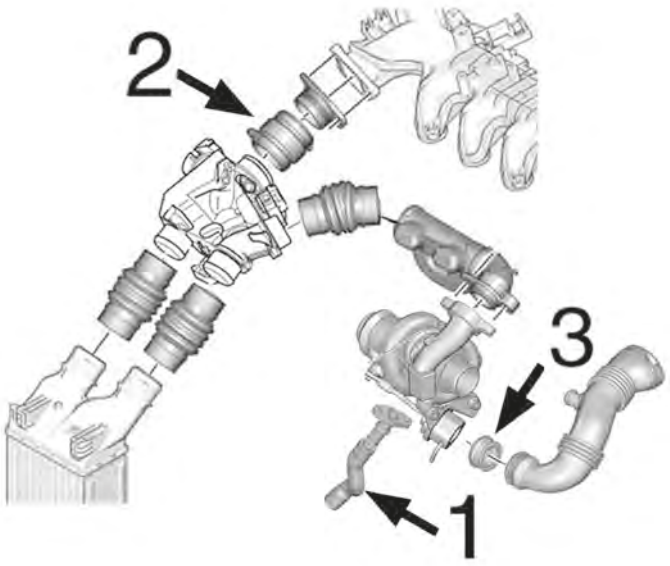

motore 1.6HDi DV6:

1	09534	tubo lubrificazione turbo in silicone
2	09233	manicotto di aspirazione a debimetro
3	05134	annello in silicone dalla turbina al manicotto turbo

C21M4749M4775M5390M5391TURBOP1 CITROËN C5 I/II 03/2001 -

SISTEMA DI ALIMENTAZIONE ARIA e TURBO

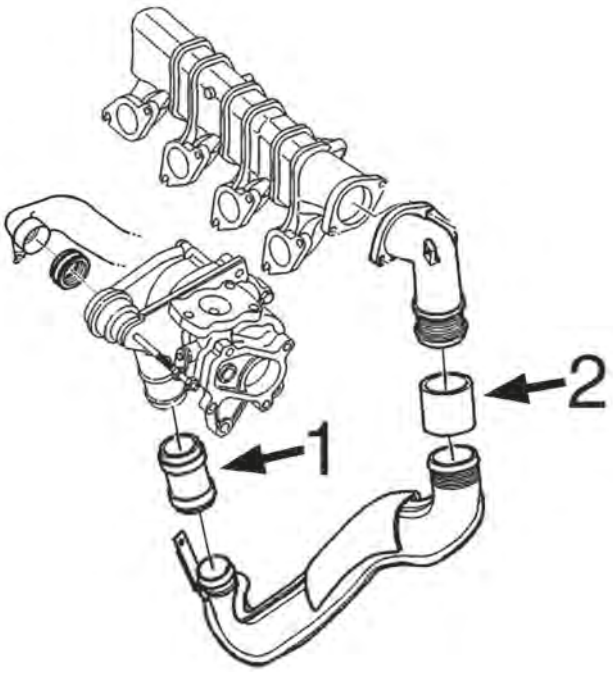

motore 2.0HDi-DW10:

1	09230	manicotto aria
2	09235	manicotto aria

C21M4749M4775M5390M5391TURBOP2 CITROËN C5 I/II 03/2001 -

© INDUSTRIAL METALCAUCHO, S.L.U.

SISTEMA DI ALIMENTAZIONE ARIA e TURBO

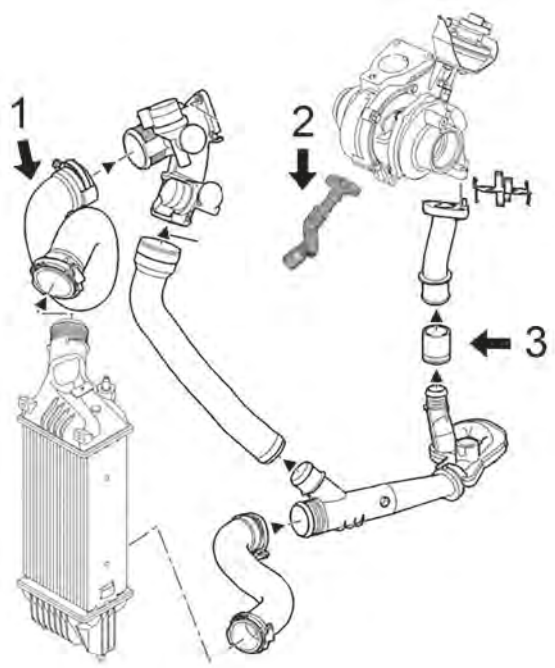

motore 2.0HDi/16v DW10TED4

1	09871	manicotto turbo superiore intercooler al debimetro (DW10BTED4)
2	09535	tubo lubrificazione turbo in silicone (DW10BTED4)
3	09228	manicotto innesto dal turbo al tubo (DW10TD)

C21M4749M4775M5390M5391TURBOP3 CITROËN C5 I/II 03/2001 -

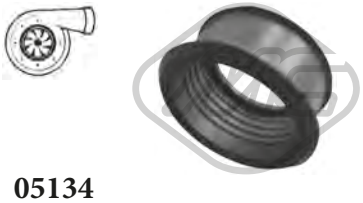

05134
anello in silicone turbo C5 II 1.6 HDi

oe: 1434.C8

09228
manicotto aria 2.0 HDi

oe: 0382.AW

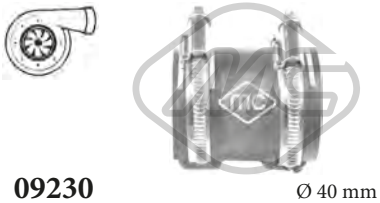

09230 Ø 40 mm L: 66 mm
manicotto aria 2.0 HDi

oe: 0382.GA -- 0382.CR

09233 L: 63 mm
manicotto aria C5 II 1.6 HDi

oe: 0382.NZ -- 0382.EY

09235 Ø 55 mm L: 67 mm
manicotto aria C5 II 2.0 HDi

oe: 0382.FZ

09534
tubo flessibile aria C5 II 1.6 HDi

oe: 38128 -- 38127

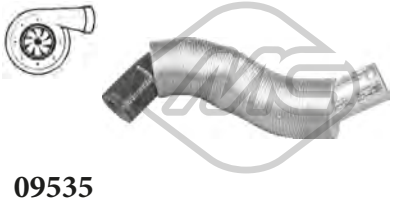

09535
tubo flessibile aria 2.0 HDi

oe: 9646798080 -- 9646798080

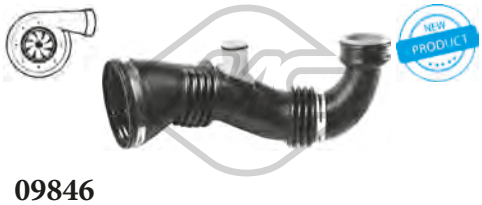

09846
manicotto turbo C5 II 1.6 HDi

oe: 1434.E1

09871
manicotto turbo [Superiore] C5 II 2.0 HDi-2.2 HDi

oe: 0382LA

09923
manicotto turbo C5 II 2.0 HDi

oe: 0382AS

09946
manicotto turbo C5 II 1.6 HDi

oe: 0382EA

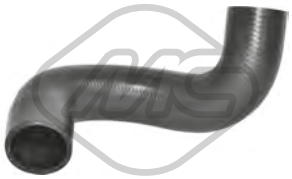

09947
manicotto turbo [Superiore] C5 II 1.6 HDi

oe: 0382NQ -- 0382RW

09971
manicotto turbo C5 II 1.6 HDi

oe: 0382EL

92151
tubo lubrificazione turbo C5 II 1.6 HDi

oe: 0379.68

92168
tubo lubrificazione turbo C5 II 2.0 HDi

oe: 0379.44

SOSPENSIONE ANTERIORE e SUPPORTI MOTORE

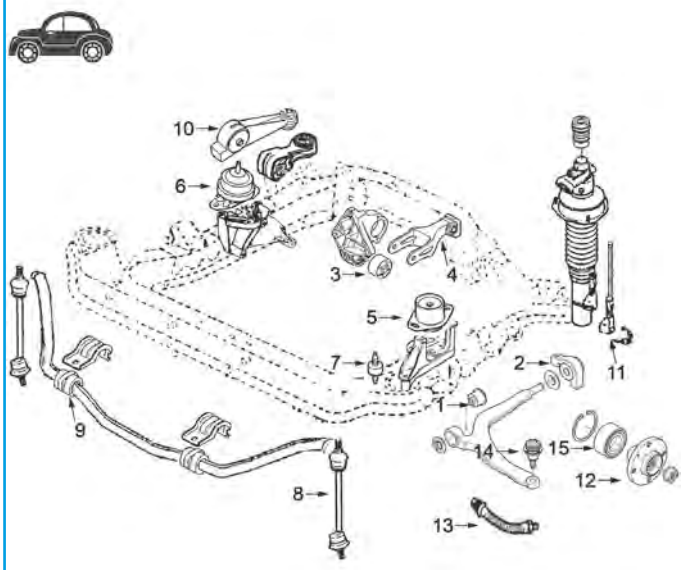

1.8/16v motore benzina EW7J4 2.0/16v motore benzina EW10J4 2.0HDi di 90CV motore DW10TD (C5-I -'06):

1	04658	silentblock braccio sospensione anteriore completo di rondella
2	04659	silentblock posteriore braccio anteriore
3	02980	silentblock supporto motore posteriore 1.8-2.0 dal '05-
	04428	silentblock supporto motore posteriore 1.8-2.0 fino al '05 e 2.0HDi di 90CV
4	04662	tirante posteriore motore fino al '05
	05225	tirante posteriore motore fino al '05
5	02794	supporto motore sinistro C5-I ('06-)
	06026	supporto motore sinistro C5-II ('06-)
6	02942	supporto motore destro
7	04660	silentblock supporto fissaggio del supporto motore sinistro
8	04046	bielletta barra stabilizzatrice
9	04661	boccola barra stabilizzatrice
10	04005	bielletta antivibrante 2.0HDi di 90CV
	04614	bielletta antivibrante 1.8-2.0 benzina fino al '05
	05226	bielletta antivibrante 1.8-2.0 benzina dal '05-nzina dal '05-
11	02867	manicotto recupero liquido con fascetta
12	90066	mozzo ruota anteriore
13	96170	tubo freno anteriore
14	53031	testina sospensione anteriore ambo i lati
15	74078	cuscinetto sospensione anteriore

C21M4749M4775M5390M5391SOPDP1 CITROËN C5 I/II 03/2001 -

© INDUSTRIAL METALCAUCHO, S.L.U.

SOSPENSIONE ANTERIORE e SUPPORTI MOTORE

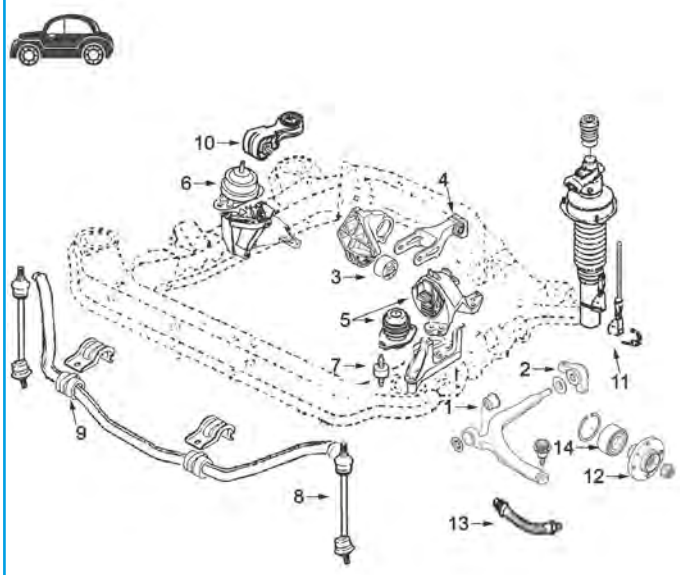

1.6HDi motore DV6 2.0HDi motore DW10ATED di 8 v e 110CV (C5-I -'06) 2.0HDi motore DW10BTED4 di 16v (C5-II '06-) 2.2HDi motore DW12TED4

1	04658	silentblock braccio sospensione anteriore completo di rondella
2	04659	silentblock posteriore braccio anteriore
3	02980	silentblock supporto motore posteriore 2.0HDi
	04428	silentblock supporto motore posteriore 1.6HDi
	05231	silentblock supporto motore posteriore 2.2HDi
4	04662	tirante posteriore motore 2.0HDi/8v-2.2HDi
	05225	tirante posteriore motore 2.0HDi/8v-2.2HDi
	05232	tirante posteriore motore 1.6HDi
5	04613	supporto motore sinistro C5-I 1.6HDi (-'06) - 2.0HDi e 2.2HDi cambio manuale 6v
	04663	supporto motore sinistro C5-I (-'06) 2.0HDi cambio manuale di 5 v. e 2.2HDi automatico
	06026	supporto motore sinistro C5-II 1.6HDi ('06-) e C5-II 2.0HDi ('06-)
6	02942	supporto motore destro 2.0HDi-2.2Hdi
	04806	supporto motore destro 1.6HDi
7	04660	silentblock supporto fissaggio del supporto motore sinistro
8	04046	bielletta barra stabilizzatrice
9	04661	boccola barra stabilizzatrice
10	04005	bielletta antivibrante
11	02867	manicotto recupero liquido con fascetta
12	90066	mozzo ruota anteriore
13	96170	tubo freno anteriore

C21M4749M4775M5390M5391SOPDP2 CITROËN C5 I/II 03/2001 -

SOSPENSIONE POSTERIORE

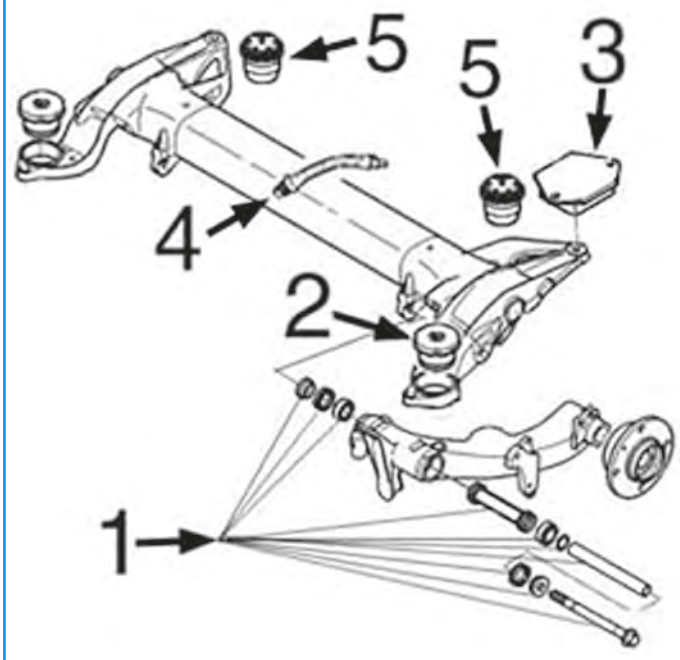

1	05098	kit cuscinetto braccio sospensione
2	05243	silentblock ponte posteriore
3	05242	supporto superiore ponte posteriore
4	96201	tubo freno posteriore
5	05542	tampone sospensione posteriore in poliuretano

C21M4749M4775M5390M5391SOPTP1 CITROËN C5 I/II 03/2001 -

02794
supporto motore [Sx] C5 I 1.8 16V-2.0 16V-2.0 16V HPi-2.0 HDi

oe: 1844.68

02869 Ø 10 mm Ø 70 mm L: 40| 53 mm
silentblock supporto motore [posteriore] 1.8 16V-2.0 16V-2.0 HDi-2.2 HDi

oe: 1807.47 -- 1809.17

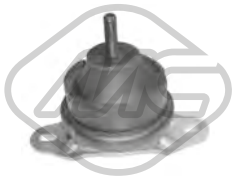

02942 Ø 93 mm
supporto motore [Dx] 2.2 HDi-3.0 V6-3.0

oe: 1844.91 -- 1844.C0

02980 Ø 10 mm Ø 70 mm
silentblock supporto motore [posteriore anteriore] 1.8 16V-2.0 16V-2.0 HDi-2.2 HDi

oe: 1809.21

04005 Ø 10.15 mm L: 112 mm
supporto motore [Dx] 1.6 HDi-2.0 HDi-2.2 HDi

oe: 1806.74 -- 1806.28

04064 Ø 10 mm Ø 65 mm
silentblock supporto motore [posteriore] C5 II 2.0 HDi

oe: 180921 -- 180929

04428 Ø 10,5 mm Ø 70 mm L: 53 mm
silentblock supporto motore [posteriore Dx] C5 I

oe: 180933 -- 180935

04613
supporto motore [Sx] 2.0 16V-2.0 HDi-2.2 HDi

oe: 1813.98

04614
supporto motore [Dx] 1.8 16V-2.0 16V-2.0 16V HPi

oe: 1806.52

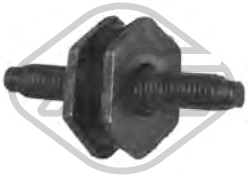

04660 Ø 20 mm
silentblock [Assale anteriore Sx] 1.6 HDi-1.8 16V-2.0 16V-2.0 16V HPi-2.0 HDi-2.2 HDi

oe:

04662 Ø 10 mm Ø 30 mm L: 38 mm
supporto motore [posteriore] 1.8 16V-2.0 16V-2.0 16V HPi-2.0 HDi

oe: 180650

04663
supporto motore [Sx] 1.8 16V-2.0 HDi-2.0 16V-2.2 HDi-3.0 V6

oe: 184494

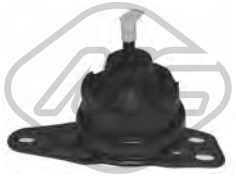

04806
supporto motore [Dx] 1.6 HDi-2.0 HDi-2.2 HDi

oe: 1807.Y3

05225
supporto motore [posteriore] C5 II 1.8 16V-2.0 16V-2.0 HDi

oe: 180670

05226 L: 110 mm
tirante motore [Dx] 1.8 16V-2.0 16V

oe: 180669

05231
silentblock supporto motore [posteriore] C5 II 2.2 HDi

oe: 1809.42 -- 1809.41

05232
supporto motore [posteriore] C5 II 1.6 HDi

oe: 1806.73

06026
supporto motore [Sx] 1.6 HDi-1.8 16V-2.0 16V-2.0 16V HPi-2.0 HDi

oe: 181394

© INDUSTRIAL METALCAUCHO, S.L.U.

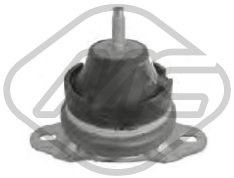

57436
supporto motore [Dx] 1.8 16V-2.0 16V-2.0 16V HPi

oe: 1844.92

57437
supporto motore [Dx] 2.0 HDi

oe: 1844.93

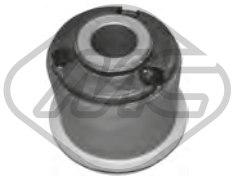

02657 Ø 12 mm Ø 37 mm
silentblock braccio sospensione [Assale anteriore inferiore] C5 II 1.8 16V-2.0 16V-2.0 HDi

oe: 96083570

02684
kit riparazione braccio sospensione post [Assale posteriore] C5 II 1.6 HDi-2.0 HDi

oe: 75472408 -- 5179.12

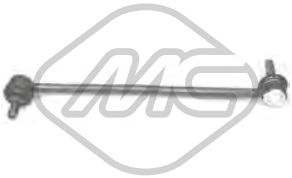

04046 L: 320 mm
bielletta barra stabilizzatrice [Assale anteriore] 1.6 HDi-1.8 16V-2.0 16V-2.0 HDi-2.0 16V HPi-2.2 HDi-3.0 V6

oe: 5087.60 -- 5087.48

04658 Ø 14 mm Ø 40|49 mm
silentblock braccio sospensione [Assale anteriore inferiore] 1.6 HDi-1.8 16V-2.0 16V-2.0 16V HPi-2.0 HDi-2.2 HDi-3.0 V6-3.0

oe: 3523.84

04659 Ø 18 mm L: 99 mm
silentblock braccio sospensione [Assale anteriore] 1.6 HDi-1.8 16V-2.0 16V-2.0 16V HPi-2.0 HDi-2.2 HDi-3.0 V6-3.0

oe: 352395

04661 Ø 23,5 mm
boccola barra stabilizzatrice [Assale anteriore] 1.6 HDi-1.8 16V-2.0 16V-2.0 16V HPi-2.0 HDi-2.2 HDi-3.0 V6-3.0

oe: 5094.83

04802 L: 200 mm
bielletta barra stabilizzatrice [Assale anteriore Dx] C5 II 1.6 HDi-2.0 HDi-2.0 16V

oe: 5087.53

04803 L: 141 mm
bielletta barra stabilizzatrice [Assale posteriore] C5 II 1.6 HDi-2.0 HDi-2.0 16V

oe: 9807130080 -- 5178.52

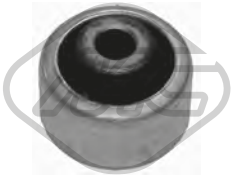

04970 Ø 14 mm Ø 56 mm
silentblock braccio sospensione [Assale anteriore] 1.6 HDi-1.8 16V-2.0 16V-2.0 16V HPi-2.0 HDi-2.2 HDi-3.0 V6

oe: 3523.AQ

05098
kit riparazione braccio sospensione [Assale posteriore] 1.6 HDi-1.8 16V-2.0 16V-2.0 16V HPi-2.0 HDi-2.2 HDi-3.0 V6-3.0

oe: 5133.26 -- 5179.12

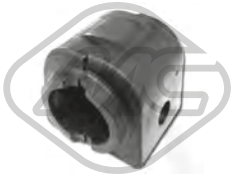

05237 Ø 23,5 mm
boccola barra stabilizzatrice [Assale anteriore] 1.6 HDi-1.8 16V-2.0 16V HPi-2.0 HDi-2.0 16V-2.2 HDi-3.0 V6

oe: 509498

05238 Ø 24 mm
boccola barra stabilizzatrice [Assale anteriore bilaterale] 1.6 HDi-2.0 HDi-2.2 HDi

oe: 509499

05242
supporto ponte [Superiore] 1.6 HDi-1.8 16V-2.0 16V-2.0 16V HPi-2.0 HDi-2.2 HDi-3.0 V6-3.0

oe: 5131C8

05243 Ø 15 mm Ø 75 mm L: 43 mm
silentblock ponte [Assale posteriore] 1.6 HDi-1.8 16V-2.0 16V-2.0 16V HPi-2.0 HDi-2.2 HDi-3.0 V6-3.0

oe: 5131C7 -- 5131A7

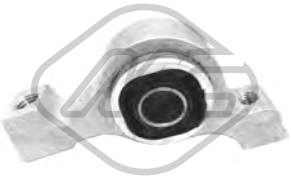

06543
silentblock braccio sospensione [Assale anteriore] C5 II 2.2 HDi

oe: 3521.T7 -- 3521.S4

53031
testina sospensione [Assale anteriore] 1.6 HDi-1.8 16V-2.0 16V-2.0 16V HPi-2.0 HDi-2.2 HDi-3.0 V6-3.0

oe: 3640.71

© INDUSTRIAL METALCAUCHO, S.L.U.

02194
cuffia ammortizzatore C5 II 1.6 HDi-2.0 HDi

oe: 5271G7

02197
tampone ammortizzatore C5 II 1.6 HDi-1.8 16V-2.0 16V-2.0 HDi-2.2 HDi-3.0 V6

oe: 516676

02867
manicotto recupero liquido LHM con fascetta 1.6 HDi-1.8 16V-2.0 16V-2.0 HDi-2.0 16V HPi-2.2 HDi

oe: 96127591 -- 95050399

04037
tampone ammortizzatore in poliuretano [Assale anteriore] C5 I 1.8 16V-2.0 16V-2.0 16V HPi-2.0 HDi-2.2 HDi-3.0 V6-3.0

oe: 5033.36

05542
tampone ammortizzatore in poliuretano C5 I 1.8 16V-2.0 16V-2.0 16V HPi-2.0 HDi-2.2 HDi-3.0 V6

oe: 516666

06185
cuffia scatola guida [Assale anteriore bilaterale] 1.6 HDi-1.8 16V-2.0 16V-2.0 HDi-2.0 16V HPi-2.2 HDi-3.0-3.0 V6

oe: 5272.64

06382
kit cuffia e tampone poliuretano ammortizzatore [Assale posteriore] C5 II 1.6 HDi-1.8 16V-2.0 HDi

oe: 525438 -- 5166A1

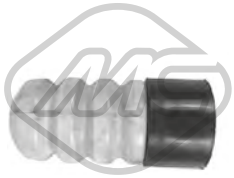

Ø 30,0 mm Ø 53,0|57,0 mm
42081
tampone ammortizzatore in poliuretano [Assale anteriore bilaterale] 1.6 HDi-1.8 16V-2.0 16V-2.0 16V HPi-2.0 HDi-2.2 HDi-3.0 V6-3.0

oe: 9638747080 -- 9625137580

Lunghezza filettatura [mm]: 18
Filetto esterno [mm]: M 12 x 1,25
05455
colonnetta ruota [anteriore e posteriore] C5 I

oe: 5405.72 -- 5405.84

Ø 129 mm
H: 59 mm
90051
mozzo ruota [Assale anteriore] 1.6 HDi-1.8 16V-2.0 16V-2.0 16V HPi-2.0 HDi-2.2 HDi-3.0 V6-3.0

oe: 374870

Ø 128.5 mm
N° denti: 25
H: 77 mm
90066
mozzo ruota [Assale anteriore] 1.6 HDi-1.8 16V-2.0 16V-2.0 16V HPi-2.0 HDi-2.2 HDi-3.0 V6-3.0

oe: 3307.75 -- 3307.70

Ø 82 mm
74078
cuscinetto ruota [Assale anteriore] 1.6 HDi-1.8 16V-2.0 16V-2.0 16V HPi-2.0 HDi-2.2 HDi-3.0 V6-3.0

oe: 1606623580 -- 3350-97

L: 270 mm
96161
tubo freno [Assale posteriore Sx] 1.6 HDi-1.8 16V-2.0 16V-2.0 16V HPi-2.0 HDi-2.2 HDi-3.0 V6-3.0

oe: 4806.98

L: 580 mm
96170
tubo freno [Assale anteriore bilaterale] 1.6 HDi-1.8 16V-2.0 16V-2.0 16V HPi-2.0 HDi-2.2 HDi-3.0 V6-3.0

oe: 480658

L: 260 mm
96201
tubo freno [Assale posteriore] 1.6 HDi-1.8 16V-2.0 16V-2.0 16V HPi-2.0 HDi-2.2 HDi-3.0 V6-3.0

oe: 480698

Ø 39 - 76 mm
01110 kit **00110**
kit cuffia trasmissione [sul lato del cambio Assale anteriore bilaterale] C5 I

oe: 3287A4 -- 328796

Ø 35 - 84 mm
01113 kit **00113**
kit cuffia trasmissione [lato ruota Assale anteriore bilaterale] 1.6 HDi-1.8 16V-2.0 16V-2.0 16V HPi-2.0 HDi

oe: 329331

Ø 38 - 70 mm
01122 kit **00122**
kit cuffia trasmissione [sul lato del cambio Assale anteriore bilaterale] 2.0 HDi-2.2 HDi-3.0 V6

oe: 3287.91 -- 3287.A5

© INDUSTRIAL METALCAUCHO, S.L.U.

Ø 34 - 76 mm

01213 kit **00213**

kit cuffia trasmissione [sul lato del cambio Assale anteriore bilaterale] 1.6 HDi

oe: 3287.81

Ø 35 - 87 mm

01222 kit **00222**

kit cuffia trasmissione [lato ruota Assale anteriore bilaterale] C5 I 1.8 16V-2.0 16V-2.0 16V HPi-2.0 HDi-2.2 HDi-3.0 V6-3.0

oe: 3293.03

Ø 35 - 70 mm

01228 kit **00228**

kit cuffia trasmissione [sul lato del cambio] C5 II 1.6 HDi-1.8 16V-2.0 16V-2.0 HDi

oe: 3287.A9 -- 964777918

Ø 40 - 97 mm

01460 kit **00460**

kit cuffia trasmissione [lato ruota Assale anteriore bilaterale] 1.8 16V-2.0 HDi-2.0 16V-2.0 16V HPi-2.2 HDi-3.0 V6

oe: 329334 -- 329302

Ø 38 - 85 mm

01467 kit **00467**

kit cuffia trasmissione [sul lato del cambio Assale anteriore bilaterale] C5 I 1.8 16V-2.0 16V-2.0 16V HPi-2.0 HDi-2.2 HDi-3.0 V6

oe: 328780

Ø 38 - 74 mm

11129 kit **10129**

kit cuffia trasmissione [sul lato del cambio Assale anteriore] C5 II 2.0 HDi

oe: 3287A6

Ø 40 - 90 mm

11132 kit **10132**

kit cuffia trasmissione [lato ruota Assale anteriore bilaterale] C5 II 2.0 HDi

oe: 3293C4

Ø 21 - 58 mm

01125 kit **00125**

kit cuffia cremagliera sterzo 1.6 HDi-1.8 16V-2.0 16V-2.0 16V HPi-2.0 HDi-2.2 HDi-3.0 V6

oe: 406674 -- 406664

21037

filtro cambio automatico 1.6 HDi-1.8 16V-2.0 16V-2.0 16V HPi-2.0 HDi

oe: 2263.33 -- 2209.40

02928 Ø 153 mm - 6 N° alette

puleggia smorzatore senza antivibrante 2.0 HDi-2.2 HDi

oe: 0515V0 -- 0515V6

04443 Ø 149 mm - 6 N° alette

puleggia smorzatore con antivibrante C5 I 2.0 16V-2.0 16V HPi

oe: 0515.S6 -- 0515.N3

04477 Ø 152 mm - 6 N° alette

puleggia smorzatore con antivibrante C5 I 2.0 HDi

oe: 0515.S4 -- 0515.R9

04562 Ø 149 mm - 6 N° alette

puleggia smorzatore con antivibrante 1.8 16V-2.0 16V-2.0 16V HPi

oe: 0515.R1

04738 Ø 157 mm - 6 N° alette

puleggia smorzatore con antivibrante C5 II 2.0 HDi

oe: 0515.Q8 -- 0515.T6

05202 Ø 158 mm - 6 N° alette

puleggia smorzatore con antivibrante C5 II 1.6 HDi

oe: 0515.T3

05842 Ø 158 mm - 6 N° alette

puleggia smorzatore con antivibrante C5 II 2.2 HDi

oe: 0515.V3

05942 Ø 152 mm - 6 N° alette

puleggia smorzatore con antivibrante C5 II 2.0 HDi

oe: 0515.V9

06000 Ø 163 mm - 6 N° alette

puleggia smorzatore con antivibrante 2.0 HDi-2.2 HDi

oe: 0515V0 -- 0515V6

© INDUSTRIAL METALCAUCHO, S.L.U.

06230 Ø 144 mm - 6 N° alette
puleggia smorzatore con antivibrante 3.0 V6-3.0

oe: 0515S2

14477 Ø 152 mm - 6 N° alette
kit albero motore con antivibrante C5 I 2.0 HDi

oe: 0515.S4 -- 0515.R9

15202 Ø 158 mm - 6 N° alette
kit albero motore con antivibrante C5 II 1.6 HDi

oe: 0515.T3

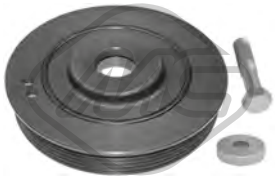

16000 Ø 163 mm - 6 N° alette
kit albero motore con antivibrante 2.0 HDi-2.2 HDi

oe: 0515V0 -- 0515V6

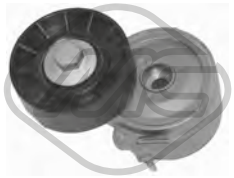

04807 Ø 70 mm
cuscinetto tendicinghia 2.0 HDi-2.2 HDi

oe: 96363551 -- 96344657

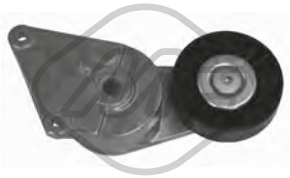

04895 Ø 90 mm
cuscinetto tendicinghia con a/c C5 I 2.2 HDi

oe: 9609016880 -- 9626365280

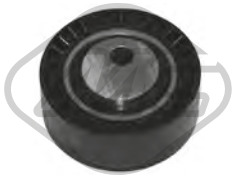

04995 Ø 70 mm
cuscinetto tendicinghia C5 I 2.0 HDi

oe: 5751.29

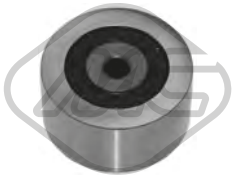

04996 Ø 50 mm
cuscinetto tendicinghia senza a/c C5 I 2.0 HDi

oe: 5751.96 -- 5751.57

05422 Ø 65 mm
cuscinetto tendicinghia C5 II 1.6 HDi

oe: 5751H6 -- 5751F9

05429 Ø 54 mm - 6 N° alette
puleggia alternatore 2.0 HDi-2.2 HDi

oe:

05450 Ø 10 mm Ø 60 mm
cuscinetto tendicinghia C5 II 1.6 HDi

oe: 5751.F4 -- 5751.87

05487 Ø 50 mm
cuscinetto tendicinghia senza a/c C5 I 2.0 HDi

oe: 1613837780 -- 5751.56

05489 Ø 65 mm
cuscinetto tendicinghia 1.8 16V-2.0 16V-2.0 16V HPi

oe: 575161

05490 Ø 17 mm Ø 78 mm
cuscinetto tendicinghia 1.8 16V-2.0 16V-2.0 16V HPi

oe: 5751.60

05491 Ø 55 mm
cuscinetto tendicinghia C5 II 1.6 HDi

oe: 5751.89

06009 Ø 17 mm Ø 54,3 mm - 6 N° alette
puleggia alternatore 1.6 HDi-2.0 HDi-2.2 HDi

oe: 5705AS -- 5702E3

06016 Ø 17 mm Ø 54 mm - 6 N° alette
puleggia alternatore C5 II 2.0 HDi-2.2 HDi

oe:

06152 Ø 17 mm Ø 54 mm - 6 N° alette
puleggia alternatore 1.6 HDi-2.0 HDi-2.2 HDi

oe:

© INDUSTRIAL METALCAUCHO, S.L.U.

06196 Ø 60 mm
tendicinghia C5 II 1.6 HDi

oe: 5751.F3

57150 Ø 60,0 mm
cuscinetto tendicinghia C5 II 1.6 HDi

oe: 829.88 -- 0829.88

57152
cuscinetto tendicinghia C5 II 2.0 HDi

oe: 0829.A4

57156 Ø 10,0 mm Ø 60,0 mm
cuscinetto tendicinghia C5 II 1.6 HDi

oe: 0830.48

57157 Ø 10,0 mm Ø 60,0 mm
cuscinetto tendicinghia C5 II 2.0 HDi-2.2 HDi

oe: 9644258480 -- 0830.74

57473 Ø 65,00 mm
cuscinetto tendicinghia C5 II 2.2 HDi

oe: 5751.G0 -- 5751.F5

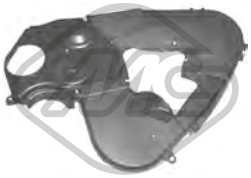

03699
kit coperchio cinghia distribuzione 2.0 HDi

oe: 0320.S7 -- 0320.N5

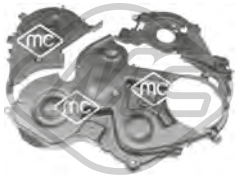

03871
kit coperchio cinghia distribuzione 1.6 HDi

oe: 0320.T6 -- 0320.W5

05330 Ø 70 mm
pignone distribuzione 2.0 HDi

oe: 0513.A9 -- 0513.A2

05350 Ø 29,9 mm Ø 100,4 mm
corona albero a camme C5 II 1.6 HDi

oe: 9810698080 -- 9656584580

07118
kit catena distribuzione 2.0 HDi-2.2 HDi

oe: 0849.23

04564
kit paraoli differenziale 1.8 16V-2.0 16V-2.0 16V HPi-2.0 HDi

oe: 312144 -- 312146

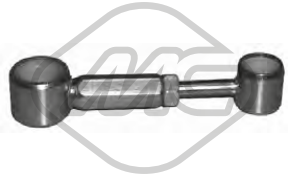

04602
bielletta cambio di velocità 1.6 HDi-2.0 HDi

oe: 2452.A5 -- 2452.94

02770
copripedale freno 1.6 HDi-1.8 16V-2.0 16V-2.0 16V HPi-2.0 HDi-2.2 HDi-3.0 V6-3.0

oe: 4504.12

02771
copripedale frizione 1.6 HDi-1.8 16V-2.0 16V-2.0 16V HPi-2.0 HDi-2.2 HDi-3.0 V6-3.0

oe: 2130.13

02772
copripedale acceleratore C5 I

oe: 160407

04044
kit boccola forcella frizione con paraoli 2.0 HDi-2.2 HDi-3.0 V6-3.0

oe: 2175.49 -- 2109.53

© INDUSTRIAL METALCAUCHO, S.L.U.

04601
forcella frizione 1.8 16V-2.0 16V-2.0 16V HPi-2.0 HDi

oe: 211766

04605 Ø 23 mm
guida cambio 1.6 HDi-1.8 16V-2.0 16V-2.0 16V HPi-2.0 HDi

oe: 210535

04620 Ø 32 mm Ø 50 mm
kit paraoli differenziale-trasmissione 1.8 16V-2.0 HDi-2.0 16V-2.0 16V HPi-2.2 HDi-3.0 V6

oe: 312165 -- 312124

05259
forcella frizione 2.0 HDi-2.2 HDi

oe: 9808513380 -- 2117.65

05339
guida cambio 2.0 HDi-2.2 HDi

oe: 2105.50

05935 Ø 23,81 mm
cilindretto frizione C5 I 2.0 HDi-2.2 HDi-3.0 V6-3.0

oe: 2182.05

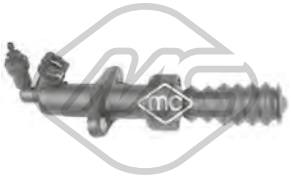

06128
cilindretto frizione 1.6 HDi-1.8 16V-2.0 16V-2.0 16V HPi-2.0 HDi-2.2 HDi-3.0 V6

oe: 2182.C1 -- 2182.95

06183
copripedale freno C5 II 1.6 HDi-2.0 HDi

oe: 9640228180 -- 9640228180

06189
copripedale freno 1.6 HDi-1.8 16V-2.0 16V-2.0 16V HPi-2.0 HDi-2.2 HDi-3.0 V6

oe: 2130.26

57782
copripedale freno C5 II 1.6 HDi-2.0 HDi

oe: 450413

00749 Ø 69 mm
fascetta tubo marmitta C5 I 2.0 HDi

oe: 171335

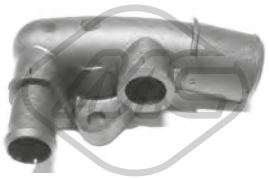

03554
raccordo connessione manicotti [posteriore] C5 I

oe: 1336P5

04059
supporto marmitta 2.0 HDi-2.2 HDi

oe: 1755.91

04060
supporto marmitta C5 I

oe: 1755.77

04425
supporto marmitta [centro] 1.8 16V-2.0 16V-2.0 16V HPi-2.0 HDi-2.2 HDi

oe:

05257
supporto marmitta [Assale posteriore] 2.0 HDi

oe: 1755.H2

05258
supporto marmitta C5 II 3.0 V6

oe: 1755H8

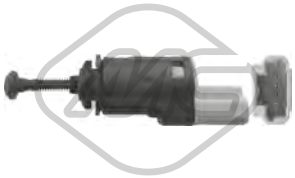

06166
interruttore luce C5 II 1.6 HDi-1.8 16V-2.0 16V-2.0 HDi-2.2 HDi-3.0 V6

oe: 1606480480 -- 4534.48

© INDUSTRIAL METALCAUCHO, S.L.U.

06167 L: 83,6 mm
interruttore luce C5 I 1.8 16V-2.0 16V-2.0 16V HPi-2.0 HDi-2.2 HDi-3.0 V6-3.0

oe: 9643478880 -- 4534.40

04479 L: 50,4 mm
supporto coperchio motore C5 I 2.0 HDi

oe: 0137.11 -- 0137.F6

02063
pompa tergicristalli 1.6 HDi-1.8 16V-2.0 16V-2.0 16V HPi-2.0 HDi-2.2 HDi-3.0 V6-3.0

oe: 6434.98 -- 6434.70

02072
pompa tergicristalli 1.6 HDi-1.8 16V-2.0 16V-2.0 16V HPi-2.0 HDi-2.2 HDi-3.0 V6-3.0

oe: 9632984980 -- B000642880

03891
tappo vaschetta lavavetri 1.6 HDi-1.8 16V-2.0 16V-2.0 16V HPi-2.0 HDi-2.2 HDi-3.0 V6-3.0

oe: 6432.30

68038 L: 290 mm
spazzola tergicristalli [posteriore] 1.6 HDi-1.8 16V-2.0 16V-2.0 16V HPi-2.0 HDi-2.2 HDi-3.0-3.0 V6

oe: 642389 -- 6426XJ

68146 L: 290 mm
spazzola tergicristalli [posteriore] 1.6 HDi-1.8 16V-2.0 16V-2.0 16V HPi-2.0 HDi-2.2 HDi-3.0 V6

oe: 6422.39 -- 642398

50127 L: 1800 mm
sensore velocità ruota - ABS Sensore attivo [Assale post. bilaterale] C5 II 2.2 HDi

oe: 4545.H6

50192 L: 1300 mm
sensore velocità ruota - ABS Sensore attivo [Assale anteriore bilaterale] C5 II 2.2 HDi

oe: 4545.H5

50292 L: 1307 mm
sensore velocità ruota - ABS [Assale anteriore bilaterale] 1.6 HDi-1.8 16V-2.0 16V-2.0 16V HPi-2.0 HDi-2.2 HDi-3.0 V6-3.0

oe: 4545.86

50295 L: 1730 mm
sensore velocità ruota - ABS Sensore attivo [Assale post. bilaterale] 1.6 HDi-1.8 16V-2.0 16V-2.0 16V HPi-2.0 HDi-2.2 HDi-3.0 V6-3.0

oe: 4545.A5

© INDUSTRIAL METALCAUCHO, S.L.U.

03200
tubo acqua 1.8 16V-2.0 16V

oe: 1341.E0 -- 1341.E1

03267
scatola termostato 83 °C 2.0 HDi 150 / BHDi 150-2.0 HDi 165

oe: 1336AS -- 9803648780

03269
scatola termostato 83 °C 1.6 HDi 110-1.6 HDi 115

oe: 1336AX

03762 Pressione [bar]: 1.4
tappo vaschetta acqua 1.6 HDi 110-1.6 HDi 115-1.6 THP 150-1.6 THP 155-1.6 VTI 120-1.8 16V-2.0 16V-2.0 HDi-2.0 HDi 140-2.0 HDi 150 / BHDi 150-2.0 HDi 165-2.2 HDi-2.2 HDi 165-2.2 HDi 200-2.7
oe: 130691

03776
scatola termostato 82 °C 1.6 HDi 110

oe: 1336.AF

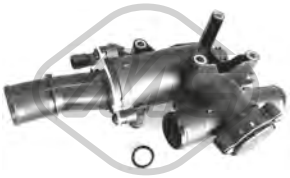

03787
scatola termostato 80 °C 2.0 HDi-2.0 HDi 140

oe: 1336Y9

03790
termostato raffreddamento 89 °C 1.8 16V-2.0 16V

oe: 1338A0

03792
tubo acqua 1.6 HDi 110

oe: 1336.AG -- 9689033480

03881 Pressione [bar]: 1,4
tappo vaschetta acqua 1.6 HDi 110-1.6 THP 155-1.8 16V-2.0 16V-2.0 HDi-2.0 HDi 140-2.0 HDi 165-2.2 HDi-2.7 HDi-3.0 HDi 240-3.0 V6

oe: 1306J5

03882
tubo acqua 1.6 THP 150-1.6 THP 155-1.6 VTi 120-1.6 VTI 120

oe: 1351.VF

05118 Ø 32|36 mm L: 150 mm
manicotto dal termostato alla pompa 2.0 HDi 140-2.0 HDi

oe: 1323.JG

07305
manicotto radiatore 1.6 HDi 110

oe: 1343KT -- 1343GP

07306
manicotto radiatore 1.6 HDi 110

oe: 1351JR -- 1351TR

07391
manicotto radiatore 2.0 HDi-2.0 HDi 140

oe: 1343GR

07398
manicotto radiatore 2.0 HDi-2.0 HDi 140

oe: 132337

07399
manicotto radiatore 2.0 HDi-2.0 HDi 140

oe: 1323CR

07494
manicotto radiatore 1.6 HDi 110

oe: 1317S6

07676
manicotto turbo 1.6 HDi 110-1.6 HDi 115

oe: 0382NL

© INDUSTRIAL METALCAUCHO, S.L.U.

09202
manicotto dal tubo al filtro antiparticolato 1.6 HDi 110

oe: 11537805997 -- 1317N7

09223
kit manicotti riscaldamento 1.8 16V-2.0 16V

oe: 6466.VK -- 6466.VH

30232
scatola termostato 83 °C 2.2 HDi-2.2 HDi 200-2.2 HDi 165

oe: 1427919

03642
tappo olio motore 1.6 HDi 110

oe: 1180.F9

03659
tappo olio motore 1.6 VTi 120-1.6 VTI 120

oe: 0258.56 -- 0258.65

03786
tappo olio motore 2.0 16V

oe: 0258.66 -- 0258.60

02677 Dimensioni filettatura: M36
tappo di plastica coppa olio 2.0 HDi 150 / BHDi 150-2.0 HDi 180

oe: 9801444780

03837 Ø 80 mm
coperchio filtro olio 2.0 HDi-2.0 HDi 140-2.0 HDi 165

oe: 1103.P8 -- 1103.L7

03839 Ø 79 mm
coperchio filtro olio 1.6 HDi 110

oe: 1103K4

05397
coppa olio 1.6 HDi 110

oe: 0301N1

50291 N° raccordi: 2
sensore temperatura raffreddamento 1.6 HDi 110-1.6 HDi 115-1.8 16V-2.0 16V-2.0 HDi-2.0 HDi 140-2.0 HDi 150 / BHDi 150-2.0 HDi 165-2.2 HDi-2.2 HDi 200-2.2 HDi 165
oe: 1338C1

00667 Dimensioni filettatura: 16x150
tappo coppa olio 2.7 HDi-3.0 V6

oe: 016393

02024 Ø 14 mm Ø 22 mm
rondella coppa olio in gomma 3.0 V6

oe: 0164.54

02051 Ø 10 mm Ø 21 mm
rondella in rame 1.6 HDi 110-1.6 HDi 115-2.0 HDi 150 / BHDi 150-2.0 HDi 165-2.2 HDi-2.2 HDi 200-2.2 HDi 165

oe: 0313.40 -- 0313.33

02452 Dimensioni filettatura: 14x125
tappo coppa olio 1.8 16V-2.0 16V-2.0 HDi-2.0 HDi 140-2.2 HDi-2.2 HDi 165

oe: 0311.18 -- 0311.38

02929 Dimensioni filettatura: M10x1,25
tappo coppa olio 1.6 HDi 110-1.6 HDi 115-2.0 HDi 150 / BHDi 150-2.0 HDi 165-2.2 HDi-2.2 HDi 200-2.2 HDi 165

oe: 0311.29

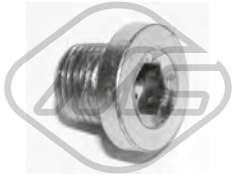

05254 Dimensioni filettatura: 14x125
tappo coppa olio 1.8 16V-2.0 16V-2.0 HDi-2.2 HDi

oe: 0311.28

© INDUSTRIAL METALCAUCHO, S.L.U.

06347
scambiatore di calore 2.0 16V

oe: 1103.N3

39020
scambiatore di calore 3.0 HDi 240

oe: 9X2Q6B624BA -- LR040738

39021
scambiatore di calore 2.7 HDi

oe: 1354253 -- JDE3879

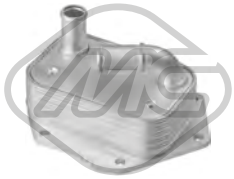

39045
scambiatore di calore 2.2 HDi-2.2 HDi 200-2.2 HDi 165

oe: 1492022 -- LR006653

39065
scambiatore di calore 2.0 HDi-2.0 HDi 140-2.0 HDi 150 / BHDi 150-2.0 HDi 165

oe: 3M5Q6714AA -- 1232498

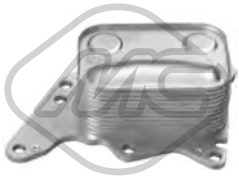

39066
scambiatore di calore 1.6 THP 150

oe: 1103T7 -- 7552687

39068
scambiatore di calore 2.0 HDi 150 / BHDi 150-2.0 HDi 180

oe: DS7Q6L625CA -- 1871413

04741 L: 565 mm
asta livello olio 1.6 HDi 110

oe: 1174.G2 -- 1174E6

05212 L: 591 mm
asta livello olio 1.6 HDi 110

oe: 1174.G2 -- 1174E6

05217 L: 575 mm
asta livello olio 2.0 HDi

oe: 1174.89

05223 L: 528 mm
asta livello olio 2.2 HDi

oe: 1174.C4

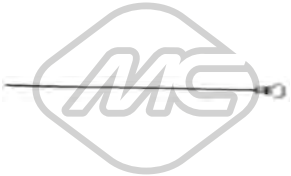

39129 L: 480 mm
asta livello olio 1.6 HDi 110

oe: 1174.H0

39130 L: 501 mm
asta livello olio 1.6 HDi 110-1.6 HDi 115

oe: 9677993580

39153 L: 599,2 mm
asta livello olio 2.2 HDi-2.2 HDi 200-2.2 HDi 165

oe: 1174.F5

39154 L: 545 mm
asta livello olio 1.6 THP 150-1.6 THP 155

oe: 1174.G0

39168 L: 559,2 mm
asta livello olio 2.2 HDi 200

oe: 9677626080

39171 L: 556 mm
asta livello olio 2.0 HDi 150 / BHDi 150

oe: 9809897580

Tipo funzionamento: elettrico
93023 N° raccordi: 5
valvola EGR con guarnizione 1.6 HDi 110

oe: 9672880080 -- 9649358780

© INDUSTRIAL METALCAUCHO, S.L.U.

Tipo funzionamento: elettrico

93052 N° raccordi: 5

valvola EGR con guarnizione 2.2 HDi

oe: 1618.T1

Tipo funzionamento: elettrico

93053 N° raccordi: 5

valvola EGR con guarnizioni 2.0 HDi-2.0 HDi 140-2.0 HDi 165

oe: 1618.GZ -- 1618.S8

Tipo funzionamento: elettrico

93072

valvola EGR senza guarnizione 2.7 HDi

oe: 1618N7

03877 Ø 170 mm

tappo filtro carburante con guarnizione 1.6 HDi 110-1.6 HDi 115-1.6 THP 150-1.6 THP 155-1.6 VTi 120-1.6 VTI 120-1.8 16V-2.0 16V-2.0 HDi-2.0 HDi 140-2.0 HDi 150 / BHDi 150-2.0 HDi 165-2.0 HDi

oe: 153141 -- 153130

05392 Ø 110 mm

filtro gasolio 1.6 HDi 110

oe: 190195 -- 190181

06582

kit iniezione 12 pezzi 1.6 HDi 110

oe: 189173 -- 1610564580

92046

tubo ritorno iniettore 2.0 HDi-2.0 HDi 140

oe: 1574.HL

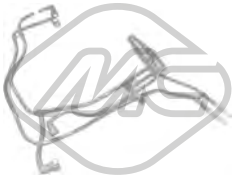

92056

kit tubi iniezione 1.6 HDi 110

oe: 1574W2

92057

kit tubi iniezione 1.6 HDi 110

oe: 1574T5

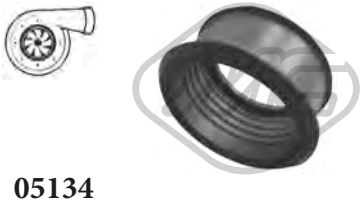

05134

anello in silicone turbo 1.6 HDi 110

oe: 1434.C8

09228

manicotto aria 2.0 HDi-2.0 HDi 140-2.0 HDi 165

oe: 0382.AW

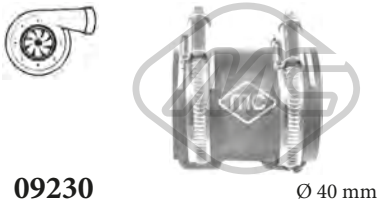

09230 Ø 40 mm L: 66 mm

manicotto aria 2.0 HDi

oe: 0382.GA -- 0382.CR

09233 L: 63 mm

manicotto aria 1.6 HDi 110

oe: 0382.NZ -- 0382.EY

09534

tubo flessibile aria 1.6 HDi 110

oe: 38128 -- 38127

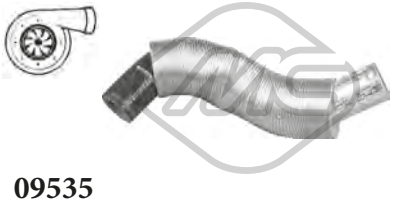

09535

tubo flessibile aria 2.0 HDi-2.0 HDi 140

oe: 9646798080 -- 9646798080

09668

manicotto turbo [Uscita] 1.6 HDi 110

oe: 0382RY -- 0382NQ

09849

manicotto turbo 1.6 HDi 110-1.6 HDi 115

oe: 0382PJ

09871

manicotto turbo [Superiore] 2.0 HDi-2.0 HDi 140

oe: 0382LA

© INDUSTRIAL METALCAUCHO, S.L.U.

09946
manicotto turbo 1.6 HDi 110

oe: 0382EA

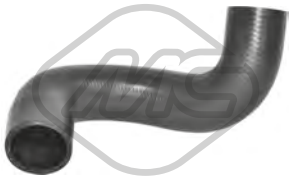

09947
manicotto turbo [Superiore] 1.6 HDi 110-1.6 HDi 115

oe: 0382NQ -- 0382RW

09953
manicotto turbo 1.6 HDi 110

oe: 0382EG

09954
manicotto turbo 1.6 HDi 110

oe: 0382RZ -- 0382NQ

09956
manicotto turbo 1.6 HDi 110

oe: 0382SC -- 0382NQ

09957
manicotto turbo 1.6 HDi 110

oe: 0382NQ -- 0382RX

09959
manicotto turbo 2.0 HDi-2.0 HDi 140-2.0 HDi 165

oe: 0382GS

09960
manicotto turbo 1.6 HDi 110

oe: 0382EC

09961
manicotto turbo 1.6 HDi 110

oe: 0382EJ

09971
manicotto turbo 1.6 HDi 110

oe: 0382EL

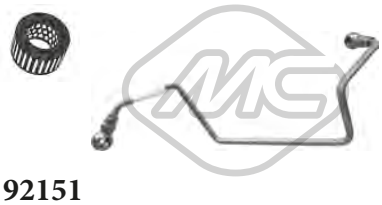

92151
tubo lubrificazione turbo 1.6 HDi 110

oe: 0379.68

92168
tubo lubrificazione turbo 2.0 HDi-2.0 HDi 140

oe: 0379.44

92172
tubo lubrificazione turbo 1.6 THP 150-1.6 THP 155

oe: 0379.56

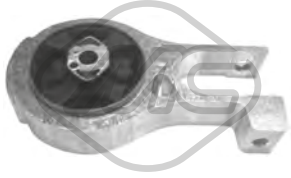

00505
supporto motore [posteriore] 1.6 HDi 110-1.6 HDi 115-1.6 THP 150-1.6 THP 155-1.6 VTi 120-1.6 VTI 120-2.0 HDi-2.0 HDi 140-2.0 HDi 150 / BHDi 150-2.0 HDi 165-2.0 HDi 180
oe: 1806H4

02869 Ø 10 mm Ø 70 mm L: 40| 53 mm
silentblock supporto motore [posteriore] 1.8 16V-2.0 16V-2.0 HDi 140-2.0 HDi

oe: 1807.47 -- 1809.17

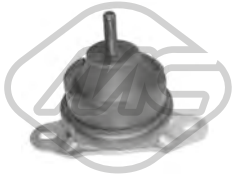

02942 Ø 93 mm
supporto motore [Dx] 2.2 HDi-2.2 HDi 165-3.0 V6

oe: 1844.91 -- 1844.C0

02980 Ø 10 mm Ø 70 mm
silentblock supporto motore [posteriore anteriore] 1.8 16V-2.0 16V-2.0 HDi-2.0 HDi 140

oe: 1809.21

04005 Ø 10.15 mm L: 112 mm
supporto motore [Dx] 1.6 HDi 110-1.6 HDi 115-2.0 HDi-2.0 HDi 140-2.0 HDi 150 / BHDi 150-2.0 HDi 165-2.0 HDi 180-2.2 HDi-2.2 HDi 200-2.2 HDi 165

oe: 1806.74 -- 1806.28

© INDUSTRIAL METALCAUCHO, S.L.U.

04613
supporto motore [Sx] 2.0 16V-2.0 HDi

oe: 1813.98

04662 Ø 10 mm Ø 30 mm L: 38 mm
supporto motore [posteriore] 1.8 16V-2.0 16V-2.0 HDi-2.0 HDi 165-2.0 HDi 140

oe: 180650

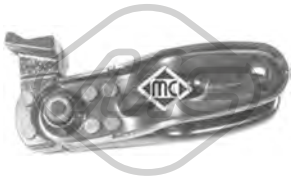

05225
supporto motore [posteriore] 1.8 16V-2.0 16V-2.0 HDi-2.0 HDi 140-2.0 HDi 165

oe: 180670

05226 L: 110 mm
tirante motore [Dx] 1.6 THP 150-1.6 THP 155-1.8 16V-2.0 16V-3.0 V6

oe: 180669

05231
silentblock supporto motore [posteriore] 2.2 HDi-2.2 HDi 165

oe: 1809.42 -- 1809.41

05232
supporto motore [posteriore] 1.6 HDi 110-3.0 V6

oe: 1806.73

06026
supporto motore [Sx] 1.6 HDi 110-1.6 THP 155-1.8 16V-2.0 16V-2.0 HDi 140-2.0 HDi 165

oe: 181394

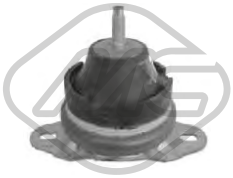

57436
supporto motore [Dx] 1.8 16V-2.0 16V

oe: 1844.92

57437
supporto motore [Dx] 2.0 HDi-2.0 HDi 140

oe: 1844.93

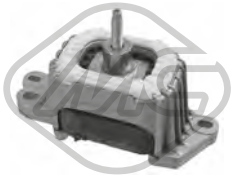

57721
supporto motore [Dx] 2.0 HDi-2.0 HDi 165-2.0 HDi 140

oe: 1839J9

04661 Ø 23,5 mm
boccola barra stabilizzatrice [Assale anteriore] 1.6 HDi 110-1.8 16V-2.0 16V-2.0 HDi-2.2 HDi-2.7 HDi-3.0 V6

oe: 5094.83

04801 L: 200 mm
bielletta barra stabilizzatrice [Assale anteriore Sx] 1.6 HDi 110-1.8 16V-2.0 16V-2.0 HDi-2.0 HDi 140-2.2 HDi-2.2 HDi 165-2.7 HDi-3.0 HDi 240-3.0 V6

oe: 5087.52

04802 L: 200 mm
bielletta barra stabilizzatrice [Assale anteriore Dx] 1.6 HDi 110-1.6 THP 155-1.6 VTi 120-1.6 VTI 120-1.8 16V-2.0 16V-2.0 HDi-2.0 HDi 140-2.0 HDi 165-2.2 HDi-2.2 HDi 200-2.7 HDi-3.0 HDi 240-3.0 V6
oe: 5087.53

04803 L: 141 mm
bielletta barra stabilizzatrice [Assale posteriore] 1.6 HDi 110-1.6 THP 155-1.6 VTi 120-1.6 VTI 120-1.8 16V-2.0 16V-2.0 HDi-2.0 HDi 140-2.0 HDi 165-2.2 HDi-2.2 HDi 200-2.2 HDi 165-2.7 HDi-3.0 HDi
oe: 9807130080 -- 5178.52

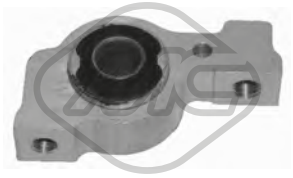

04957 Ø 59 mm
silentblock braccio sospensione [Assale anteriore bilaterale] 1.6 HDi 110-1.6 HDi 115-1.6 THP 150-1.6 THP 155-1.6 VTi 120-1.6 VTI 120-1.8 16V-2.0 16V-2.0 HDi-2.0 HDi 140-2.0 HDi 150 / BHDi 150-2.0
oe: 3521.S5 -- 3521.Q0

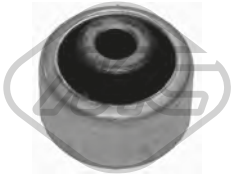

04970 Ø 14 mm Ø 56 mm
silentblock braccio sospensione [Assale anteriore] 1.6 HDi 110-1.6 THP 155-1.6 VTi 120-1.6 VTI 120-1.8 16V-2.0 16V-2.0 HDi-2.0 HDi 140-2.0 HDi 165-2.2 HDi-2.2 HDi 200-2.7 HDi-3.0 HDi 240-3.0 V6
oe: 3523.AQ

05045
testina inferiore [Assale anteriore inferiore] 1.6 HDi 110-1.6 HDi 115-1.6 THP 150-1.6 THP 155-1.6 VTi 120-1.6 VTI 120-1.8 16V-2.0 16V-2.0 HDi-2.0 HDi 140-2.0 HDi 150 / BHDi 150-2.0 HDi 165-2.2
oe: 3640.58

05098
kit riparazione braccio sospensione [Assale posteriore] 1.6 HDi 110-1.6 THP 155-1.6 VTi 120-1.8 16V-2.0 16V-2.0 HDi-2.0 HDi 140-2.0 HDi 165-2.2 HDi-2.2 HDi 200-2.7 HDi-3.0 HDi 240-3.0 V6
oe: 5133.26 -- 5179.12

© INDUSTRIAL METALCAUCHO, S.L.U.

05229 Ø 12,25 mm Ø 23,3|32,9 mm
silentblock braccio superiore [Assale anteriore] 1.6 HDi 110-1.8 16V-2.0 16V-2.0 HDi-2.0 HDi 140-2.2 HDi-2.7 HDi-3.0 HDi 240-3.0 V6

oe: 3523.AZ

05230 Ø 10 mm
silentblock supporto ammortizzatore [Assale anteriore] 1.6 HDi 110-1.6 THP 155-1.8 16V-2.0 16V-2.0 HDi-2.0 HDi 140-2.0 HDi 165-2.2 HDi-2.7 HDi-3.0 HDi 240-3.0 V6
oe: 3523CA

05233 Ø 12 mm Ø 34 mm
silentblock braccio sospensione [Superiore] 1.6 HDi 110-1.6 HDi 115-1.6 THP 150-1.6 THP 155-1.6 VTi 120-1.6 VTI 120-1.8 16V-2.0 16V-2.0 HDi-2.0 HDi 140-2.0 HDi 150 / BHDi 150-2.0 HDi 165-2.0 HDi
oe: 5131.C5 -- 5131.E0

05234 Ø 15 mm Ø 54,5 mm L: 46 mm
silentblock ponte [Assale posteriore] 1.6 HDi 110-1.6 HDi 115-1.6 THP 150-1.6 THP 155-1.6 VTi 120-1.6 VTI 120-1.8 16V-2.0 16V-2.0 HDi-2.0 HDi 140-2.0 HDi 150 / BHDi 150-2.0 HDi 165-2.0 HDi
oe: 5152.68 -- 5152.66

05235
boccola barra stabilizzatrice [Assale post. bilaterale] 1.6 HDi 110-1.6 HDi 115-1.6 THP 150-1.6 THP 155-1.6 VTi 120-1.6 VTI 120-1.8 16V-2.0 16V-2.0 HDi-2.0 HDi 140-2.0 HDi 150 / BHDi 150-2.0 HDi 165
oe: 5170.E7

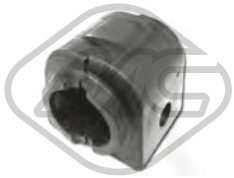

05237 Ø 23,5 mm
boccola barra stabilizzatrice [Assale anteriore] 1.6 HDi 110-1.6 THP 155-1.8 16V-2.0 16V-2.0 HDi-2.0 HDi 140-2.2 HDi-2.7 HDi-3.0 HDi 240-3.0 V6

oe: 509498

05238 Ø 24 mm
boccola barra stabilizzatrice [Assale anteriore bilaterale] 1.6 HDi 110-1.6 HDi 115-1.6 VTi 120-1.6 THP 150-1.6 VTI 120-1.8 16V-2.0 16V-2.0 HDi-2.0 HDi 140-2.0 HDi 150 / BHDi 150-2.0 HDi 165-2.2
oe: 509499

05242
supporto ponte [Superiore] 1.6 HDi 110-1.6 THP 155-1.8 16V-2.0 16V-2.0 HDi-2.0 HDi 140-2.0 HDi 165-2.2 HDi-2.7 HDi-3.0 HDi 240-3.0 V6

oe: 5131C8

05243 Ø 15 mm Ø 75 mm L: 43 mm
silentblock ponte [Assale posteriore] 1.6 HDi 110-1.6 THP 155-1.8 16V-2.0 16V-2.0 HDi-2.0 HDi 140-2.0 HDi 165-2.2 HDi-2.7 HDi-3.0 HDi 240-3.0 V6

oe: 5131C7 -- 5131A7

05247 Ø 12 mm
silentblock barra transversale [Assale posteriore] 1.6 HDi 110-1.6 HDi 115-1.6 THP 150-1.6 THP 155-1.6 VTi 120-1.6 VTI 120-1.8 16V-2.0 16V-2.0 HDi-2.0 HDi 140-2.0 HDi 150 / BHDi 150-2.0 HDi 165-2.0
oe: 5178.47

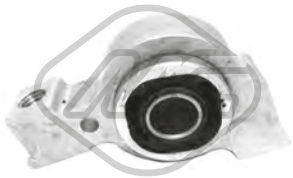

06542
silentblock braccio sospensione [Assale anteriore] 2.2 HDi

oe: 3520.X6 -- 3520.W1

07269 Ø 24,50 mm
boccola barra stabilizzatrice [Assale anteriore bilaterale] 1.6 HDi 110-1.6 HDi 115-1.6 THP 150-1.6 THP 155-1.6 VTi 120-1.6 VTI 120-1.8 16V-2.0 16V-2.0 HDi-2.0 HDi 140-2.0 HDi 150 / BHDi 150-2.0
oe: 5094.A0

57168 Ø 25,0 mm
boccola barra stabilizzatrice [interno Assale anteriore bilaterale] 1.6 HDi 110-1.6 HDi 115-1.6 THP 155-1.6 THP 150-1.6 VTi 120-1.6 VTI 120-1.8 16V-2.0 16V-2.0 HDi-2.0 HDi 140-2.0 HDi 150 / BHDi 150-
oe: 5094.A1

02867
manicotto recupero liquido LHM con fascetta 1.6 HDi 110-1.8 16V-2.0 16V-2.2 HDi-2.2 HDi 200

oe: 96127591 -- 95050399

06267
cuffia tampone ammortizzatore [Assale anteriore bilaterale] 1.6 HDi 110-1.6 HDi 115-1.6 VTi 120-1.6 VTI 120-1.8 16V-2.0 16V-2.0 HDi-2.0 HDi 140-2.0 HDi 150 / BHDi 150
oe: 5033.E0 -- 5254.37

06380
kit cuffia e tampone poliuretano ammortizzatore [Assale posteriore] 1.6 HDi 110-1.6 HDi 115-1.6 THP 155-1.6 VTi 120-1.6 VTI 120-1.8 16V-2.0 16V-2.0 HDi-2.0 HDi 140-2.0 HDi 165-2.2 HDi-2.2 HDi
oe: 525457 -- 5166A6

06381
kit cuffia e tampone poliuretano ammortizzatore [Assale posteriore] 1.6 HDi 110-1.6 HDi 115-1.6 THP 155-1.6 VTi 120-1.6 VTI 120-1.8 16V-2.0 16V-2.0 HDi-2.0 HDi 140-2.0 HDi 165-2.2 HDi-2.2 HDi
oe: 525457 -- 516677

06382
kit cuffia e tampone poliuretano ammortizzatore [Assale posteriore] 1.6 HDi 110-1.8 16V-2.0 HDi

oe: 525438 -- 5166A1

© INDUSTRIAL METALCAUCHO, S.L.U.

Ø 128.5 mm
N° denti: 25
H: 66 mm

90012
mozzo ruota [Assale anteriore bilaterale] 2.0 HDi 140

oe: 3307.72 -- 3307.85

Ø 129 mm

90051
mozzo ruota [Assale anteriore] 1.6 HDi 110-1.8 16V

oe: 374870

Ø 129.5 mm
N° denti: 28
H: 78.7 mm

90107
mozzo ruota [Assale anteriore bilaterale] 1.6 HDi 110-1.8 16V-2.0 16V-2.0 HDi-2.2 HDi-2.7 HDi-3.0 V6

oe: 3307.80

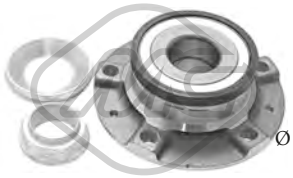

Ø 128 mm

90225
mozzo ruota [Assale posteriore] 1.6 HDi 110-1.6 HDi 115-1.6 THP 150-1.6 THP 155-1.6 VTi 120-1.6 VTI 120-1.8 16V-2.0 16V-2.0 HDi-2.0 HDi 140-2.0 HDi 150 / BHDi 150-2.0 HDi 165-2.0 HDi 180-2.2
oe: 374887 -- 3748-86

74120 Ø 45 mm Ø 83 mm
cuscinetto ruota 1.6 HDi 110-1.6 HDi 115-1.6 THP 150-1.6 THP 155-1.6 VTi 120-1.6 VTI 120-1.8 16V-2.0 16V-2.0 HDi-2.0 HDi 140-2.0 HDi 150 / BHDi 150-2.0 HDi 165-2.0 HDi 180-2.2 HDi-2.2 HDi 200-
oe: 3350.82 -- 1607704180

96170 L: 580 mm
tubo freno [Assale anteriore bilaterale] 1.6 HDi 110-3.0 V6

oe: 480658

Ø 35 - 84 mm

01113 kit **00113**
kit cuffia trasmissione [lato ruota Assale anteriore bilaterale] 1.6 HDi 110-1.8 16V-2.0 16V

oe: 329331

Ø 29 - 77 mm

01226 kit **00226**
kit cuffia trasmissione [sul lato del cambio Assale anteriore bilaterale] 2.0 HDi-2.0 HDi 140-2.0 HDi 150 / BHDi 150-2.0 HDi 165-2.0 HDi 180

oe: 3287C1

Ø 35 - 70 mm

01228 kit **00228**
kit cuffia trasmissione [sul lato del cambio] 1.6 HDi 110-1.6 HDi 115-1.6 THP 155-1.6 VTi 120-1.6 VTI 120-1.8 16V-2.0 16V

oe: 3287.A9 -- 964777918

Ø 29 - 93 mm

01237 kit **00237**
kit cuffia trasmissione [lato ruota Assale anteriore bilaterale] 2.0 HDi-2.0 HDi 140-2.0 HDi 165

oe: 9467577780 -- 3293C7

Ø 38 - 85 mm

01467 kit **00467**
kit cuffia trasmissione [sul lato del cambio Assale anteriore bilaterale] 2.0 16V-2.0 HDi-2.0 HDi 140

oe: 328780

Ø 25.5 - 75 mm

11031 kit **10031**
kit cuffia trasmissione [sul lato del cambio Assale anteriore bilaterale] 2.0 HDi 165-2.0 HDi 180-2.2 HDi-2.2 HDi 200-2.2 HDi 165-3.0 HDi 240

oe: 3287C9

Ø 27 - 89 mm

11038 kit **10038**
kit cuffia trasmissione [lato ruota Assale anteriore bilaterale] 2.0 HDi 165-2.0 HDi 180-2.2 HDi 200-3.0 HDi 240

oe: TDR500100 -- C9241BU100

21037
filtro cambio automatico 1.6 HDi 110-1.6 HDi 115-1.6 THP 150-1.6 THP 155-1.6 VTI 120-1.6 VTi 120-1.8 16V-2.0 16V-2.0 HDi-2.0 HDi 140-2.0 HDi 150 / BHDi 150-2.0 HDi 165-2.7 HDi-3.0 HDi 240
oe: 2263.33 -- 2209.40

04562 Ø 149 mm - 6 N° alette
puleggia smorzatore con antivibrante 1.8 16V-2.0 16V

oe: 0515.R1

04569 Ø 152 mm - 6 N° alette
puleggia smorzatore con antivibrante 2.7 HDi

oe: 0515.R4 -- 0515.P7

04738 Ø 157 mm - 6 N° alette
puleggia smorzatore con antivibrante 2.0 HDi-2.0 HDi 140-2.0 HDi 150 / BHDi 150-2.0 HDi 165

oe: 0515.Q8 -- 0515.T6

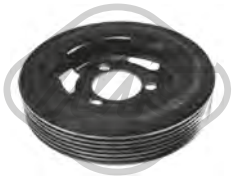

05176 Ø 138 mm - 6 N° alette
puleggia smorzatore con antivibrante 1.6 VTi 120-1.6 THP 150-1.6 VTI 120

oe: 515.T2 -- V763855180

© INDUSTRIAL METALCAUCHO, S.L.U.

05202 Ø 158 mm - 6 N° alette
puleggia smorzatore con antivibrante 1.6 HDi 110-1.6 HDi 115

oe: 0515.T3

05842 Ø 158 mm - 6 N° alette
puleggia smorzatore con antivibrante 2.2 HDi-2.2 HDi 165

oe: 0515.V3

05942 Ø 152 mm - 6 N° alette
puleggia smorzatore con antivibrante 2.0 HDi-2.0 HDi 140-2.0 HDi 150 / BHDi 150-2.0 HDi 165

oe: 0515.V9

06230 Ø 144 mm - 6 N° alette
puleggia smorzatore con antivibrante 3.0 V6

oe: 0515S2

14569 Ø 152 mm - 6 N° alette
kit albero motore con antivibrante 2.7 HDi

oe: 0515.R4 -- 0515.P7

15202 Ø 158 mm - 6 N° alette
kit albero motore con antivibrante 1.6 HDi 110-1.6 HDi 115

oe: 0515.T3

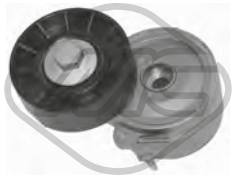

04807 Ø 70 mm
cuscinetto tendicinghia 2.0 HDi-2.0 HDi 140

oe: 96363551 -- 96344657

05422 Ø 65 mm
cuscinetto tendicinghia 1.6 HDi 110-1.6 HDi 115

oe: 5751H6 -- 5751F9

05429 Ø 54 mm - 6 N° alette
puleggia alternatore 2.0 HDi-2.2 HDi

oe:

05450 Ø 10 mm Ø 60 mm
cuscinetto tendicinghia 1.6 HDi 110

oe: 5751.F4 -- 5751.87

06009 Ø 17 mm Ø 54,3 mm - 6 N° alette
puleggia alternatore 1.6 HDi 110-2.0 HDi-2.0 HDi 140

oe: 5705AS -- 5702E3

06014 Ø 17 mm Ø 49.5 mm - 6 N° alette
puleggia alternatore 1.6 THP 150-1.6 THP 155-1.6 VTI 120-1.6 VTi 120

oe: 12317561556 -- 12317575650

06016 Ø 17 mm Ø 54 mm - 6 N° alette
puleggia alternatore 1.6 HDi 110-2.0 HDi-2.0 HDi 140-2.2 HDi

oe:

06152 Ø 17 mm Ø 54 mm - 6 N° alette
puleggia alternatore 2.0 HDi-2.0 HDi 140

oe:

06196 Ø 60 mm
tendicinghia 1.6 HDi 110

oe: 5751.F3

57150 Ø 60,0 mm
cuscinetto tendicinghia 1.6 HDi 110

oe: 829.88 -- 0829.88

57156 Ø 10,0 mm Ø 60,0 mm
cuscinetto tendicinghia 1.6 HDi 110

oe: 0830.48

57157 Ø 10,0 mm Ø 60,0 mm
cuscinetto tendicinghia 2.0 HDi-2.0 HDi 140-2.0 HDi 150 / BHDi 150-2.0 HDi 165-2.2 HDi-2.2 HDi 200-2.2 HDi 165

oe: 9644258480 -- 0830.74

© INDUSTRIAL METALCAUCHO, S.L.U.

57159 Ø 10,0 mm Ø 61,0 mm
cuscinetto tendicinghia 1.6 HDi 110-1.6 HDi 115

oe: 9673528080 -- 0830.75

57473 Ø 65,00 mm
cuscinetto tendicinghia 2.2 HDi-2.2 HDi 200-2.2 HDi 165

oe: 5751.G0 -- 5751.F5

57474 Ø 65,0 mm
cuscinetto tendicinghia 2.0 HDi 150 / BHDi 150-2.0 HDi 165

oe: 9671609180 -- 5751.H8

57475 Ø 65,0 mm
cuscinetto tendicinghia 1.6 HDi 110-1.6 HDi 115

oe: 9801875280 -- 9677279580

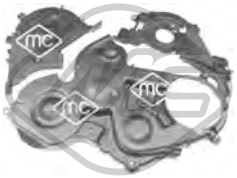

03871
kit coperchio cinghia distribuzione 1.6 HDi 110

oe: 0320.T6 -- 0320.W5

05350 Ø 29,9 mm Ø 100,4 mm
corona albero a camme 1.6 HDi 110-1.6 HDi 115

oe: 9810698080 -- 9656584580

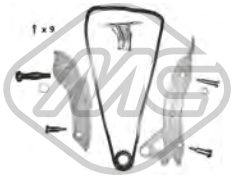

06179
kit catena distribuzione 1.6 THP 150-1.6 THP 155-1.6 VTi 120-1.6 VTI 120

oe: 0818.35 -- 0818.34

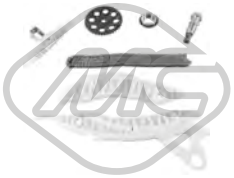

07105
kit catena distribuzione 1.6 THP 150-1.6 THP 155

oe: V861831780 -- 0816.H9

07118
kit catena distribuzione 2.0 HDi-2.0 HDi 140-2.0 HDi 150 / BHDi 150-2.0 HDi 165

oe: 0849.23

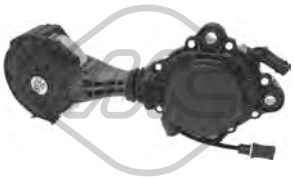

57858 Ø 75,0 mm
cuscinetto tendicinghia 1.6 THP 150-1.6 VTi 120-1.6 VTI 120

oe: 1204.56 -- 1204.55

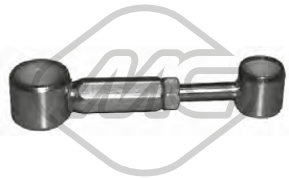

04602
bielletta cambio di velocità 2.0 HDi 140

oe: 2452.A5 -- 2452.94

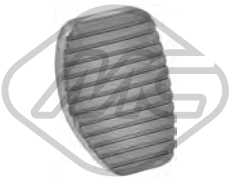

02771
copripedale frizione 1.6 HDi 110-1.6 HDi 115-1.6 THP 150-1.6 THP 155-1.6 VTi 120-1.6 VTI 120-1.8 16V-2.0 16V-2.0 HDi-2.0 HDi 140-2.0 HDi 150 / BHDi 150-2.0 HDi 165-2.0 HDi 180-2.2 HDi-2.2
oe: 2130.13

04601
forcella frizione 1.6 HDi 110-1.8 16V-2.0 16V

oe: 211766

04605 Ø 23 mm
guida cambio 1.6 HDi 110-1.8 16V-2.0 16V

oe: 210535

04620 Ø 32 mm Ø 50 mm
kit paraoli differenziale-trasmissione 2.0 16V-2.0 HDi-2.0 HDi 140-2.0 HDi 165-2.2 HDi

oe: 312165 -- 312124

05259
forcella frizione 2.0 HDi

oe: 9808513380 -- 2117.65

05339
guida cambio 2.0 HDi-2.0 HDi 140-2.0 HDi 150 / BHDi 150-2.0 HDi 165

oe: 2105.50

06128
cilindretto frizione 1.6 HDi 110-1.8 16V

oe: 2182.C1 -- 2182.95

© INDUSTRIAL METALCAUCHO, S.L.U.

57915
pompa frizione [anteriore] 1.6 HDi 110-1.6 HDi 115-1.6 THP 150-1.6 THP 155-1.6 VTi 120-1.6 VTI 120-1.8 16V-2.0 16V-2.0 HDi-2.0 HDi 140-2.0 HDi 150 / BHDi 150-2.0 HDi 165-2.0 HDi 180-2.2 HDi-
oe: 2182J6

02642
supporto marmitta 1.6 HDi 110-1.6 HDi 115

oe: 1755L6 -- 1755J1

06291
supporto marmitta 2.0 HDi-2.0 HDi 140-2.0 HDi 165

oe: 1755H7

06308
supporto marmitta [Assale posteriore] 1.6 HDi 110-1.6 THP 155-1.6 VTi 120-1.6 VTI 120-2.2 HDi 200-3.0 HDi 240

oe: 1755N4

02063
pompa tergicristalli 1.6 HDi 110-1.6 THP 155-1.6 VTi 120-1.6 VTI 120-1.8 16V-2.0 16V-2.0 HDi-2.0 HDi 140-2.0 HDi 165-2.2 HDi-2.2 HDi 200-2.2 HDi 165-2.7 HDi-3.0 HDi 240-3.0 V6
oe: 6434.98 -- 6434.70

02072
pompa tergicristalli 1.6 HDi 110-1.6 THP 155-1.6 VTi 120-1.6 VTI 120-1.8 16V-2.0 16V-2.0 HDi-2.0 HDi 140-2.0 HDi 165-2.2 HDi-2.2 HDi 200-2.7 HDi-3.0 HDi 240-3.0 V6
oe: 9632984980 -- B000642880

68142 L: 250 mm
spazzola tergicristalli [posteriore] 1.6 HDi 110-1.6 HDi 115-1.6 THP 150-1.6 THP 155-1.6 VTI 120-1.8 16V-2.0 16V-2.0 HDi-2.0 HDi 140-2.0 HDi 150 / BHDi 150-2.0 HDi 165-2.0 HDi 180-2.2 HDi-2.2
oe: 6423.34 -- 6429.ET

50127 L: 1800 mm
sensore velocità ruota - ABS Sensore attivo [Assale post. bilaterale] 1.6 HDi 110-1.8 16V-2.0 16V-2.0 HDi-2.2 HDi-2.2 HDi 165-2.7 HDi-3.0 V6

oe: 4545.H6

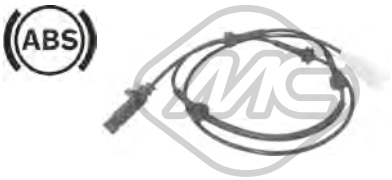

50192 L: 1300 mm
sensore velocità ruota - ABS Sensore attivo [Assale anteriore bilaterale] 1.6 HDi 110-1.8 16V-2.0 16V-2.0 HDi-2.2 HDi-2.2 HDi 165-2.7 HDi-3.0 V6

oe: 4545.H5

© INDUSTRIAL METALCAUCHO, S.L.U.

03174
tubo acqua

oe: 1307.SJ

03763
kit connettori vaschette espansione

oe: 132322

03788
vaschetta espansione 2.2 HDi

oe: 1323.84 -- 1323.V1

03881 Pressione [bar]: 1,4
tappo vaschetta acqua 2.2 HDi-2.7 HDi-3.0 HDi-3.0 V6

oe: 1306J5

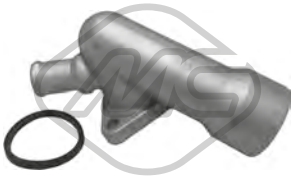

05227
flangia termostato 2.2 HDi

oe: 1336W9 -- 1336Y7

09224
manicotto radiatore [inferiore] 2.2 HDi

oe: 1351NY -- 1351FY

30232
scatola termostato 83 °C 2.2 HDi

oe: 1427919

03793
tappo olio motore

oe: 1180.P2

03815 Ø 80 mm
coperchio filtro olio

oe: 1103.P6

50291 N° raccordi: 2
sensore temperatura raffreddamento 2.2 HDi

oe: 1338C1

00667 Dimensioni filettatura: 16x150
tappo coppa olio 2.7 HDi-3.0 V6

oe: 016393

02024 Ø 14 mm Ø 22 mm
rondella coppa olio in gomma 3.0 V6

oe: 0164.54

02051 Ø 10 mm Ø 21 mm
rondella in rame 2.2 HDi

oe: 0313.40 -- 0313.33

02929 Dimensioni filettatura: M10x1,25
tappo coppa olio 2.2 HDi

oe: 0311.29

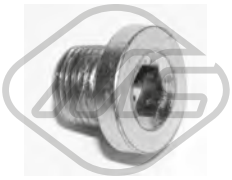

05254 Dimensioni filettatura: 14x125
tappo coppa olio 2.2 HDi

oe: 0311.28

06346
scambiatore di calore 3.0 V6

oe: 2275.41

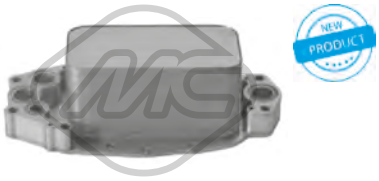

39020
scambiatore di calore 3.0 HDi

oe: 9X2Q6B624BA -- LR040738

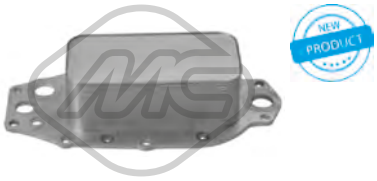

39021
scambiatore di calore 2.7 HDi

oe: 1354253 -- JDE3879

© INDUSTRIAL METALCAUCHO, S.L.U.

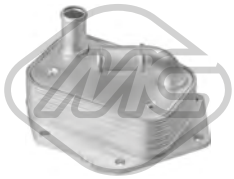

39045
scambiatore di calore 2.2 HDi

oe: 1492022 -- LR006653

09198
kit manicotti scambiatore

oe: 1103.L4 -- 132334

05223 L: 528 mm
asta livello olio 2.2 HDi

oe: 1174.C4

39153 L: 599,2 mm
asta livello olio 2.2 HDi

oe: 1174.F5

Tipo funzionamento: elettrico
93052 N° raccordi: 5
valvola EGR con guarnizione 2.2 HDi

oe: 1618.T1

Tipo funzionamento: elettrico
93072
valvola EGR senza guarnizione 2.7 HDi

oe: 1618N7

03877 Ø 170 mm
tappo filtro carburante con guarnizione 2.2 HDi-2.7 HDi-3.0 HDi-3.0 V6

oe: 153141 -- 153130

SOSPENSIONE ANTERIORE e SUPPORTI MOTORE

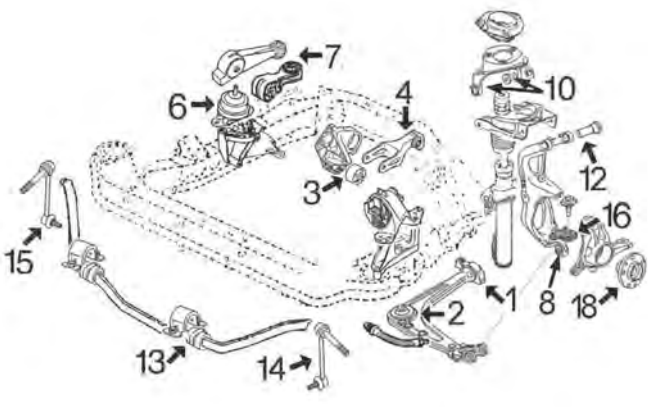

2.8 motore benzina ES9 || 2.2/16v HDi motore DW12BTED4

1	04957	silentblock posteriore braccio anteriore
2	04970	silentblock braccio sospensione anteriore
3	05231	silentblock supporto motore posteriore
4	05232	tirante posteriore motore
6	02942	supporto motore destro
7	04005	bielletta antivibrante destro 2.2HDi
	05226	bielletta antivibrante destro 2.8 benzina ES9nzina ES9
8	05709	silentblock inferiore montante sospensione
10	05230	silentblock braccio superiore sospensione
12	05229	silentblock montante sospensione anteriore
13	05238	boccola barra stabilizzatrice da 24, 00 mm
14	04801	bielletta sinistra barra stabilizzatrice
15	04802	bielletta destra barra stabilizzatrice
16	05045	Perno inferiore giunto a sfera supporto montante sospensione
18	90107	mozzo ruota anteriore

C21M5432SOPDP1 CITROËN C6 09/2005 -

© INDUSTRIAL METALCAUCHO, S.L.U.

SOSPENSIONE POSTERIORE

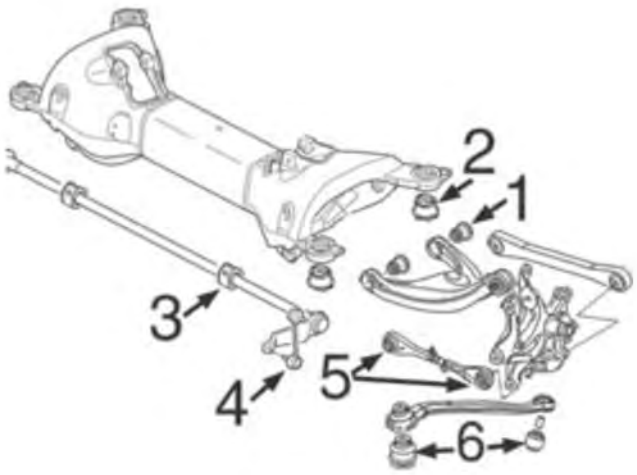

1	05233	silentblock braccio superiore posteriore
2	05234	silentblock ponte posteriore
3	05235	boccola barra stabilizzatrice posteriore
4	04803	bielletta barra stabilizzatrice
5	05247	kit silentblock tirante trasversale anteriore anteriore
6	05246	kit silentblock tirante longitudinale anteriore

C21M5432SOPTP1 CITROËN C6 09/2005 -

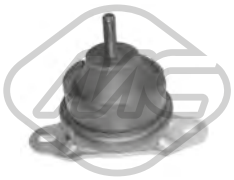

02942 Ø 93 mm
supporto motore [Dx] 3.0 V6

oe: 1844.91 -- 1844.C0

04005 Ø 10.15 mm L: 112 mm
supporto motore [Dx] 2.2 HDi

oe: 1806.74 -- 1806.28

05226 L: 110 mm
tirante motore [Dx] 3.0 V6

oe: 180669

05231
silentblock supporto motore [posteriore] 2.2 HDi

oe: 1809.42 -- 1809.41

05232
supporto motore [posteriore] 3.0 V6

oe: 1806.73

04801 L: 200 mm
bielletta barra stabilizzatrice [Assale anteriore Sx] 2.2 HDi-2.7 HDi-3.0 HDi-3.0 V6

oe: 5087.52

04802 L: 200 mm
bielletta barra stabilizzatrice [Assale anteriore Dx] 2.2 HDi-2.7 HDi-3.0 HDi-3.0 V6

oe: 5087.53

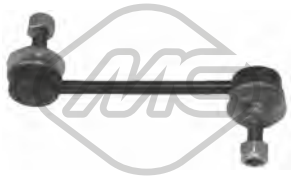

04803 L: 141 mm
bielletta barra stabilizzatrice [Assale posteriore] 2.2 HDi-2.7 HDi-3.0 HDi-3.0 V6

oe: 9807130080 -- 5178.52

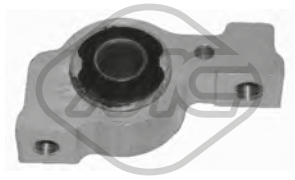

04957 Ø 59 mm
silentblock braccio sospensione [Assale anteriore bilaterale] 2.2 HDi-2.7 HDi-3.0 HDi-3.0 V6

oe: 3521.S5 -- 3521.Q0

© INDUSTRIAL METALCAUCHO, S.L.U.

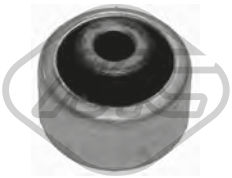

04970 Ø 14 mm Ø 56 mm
silentblock braccio sospensione [Assale anteriore] 2.2 HDi-2.7 HDi-3.0 HDi-3.0 V6

oe: 3523.AQ

05045
testina inferiore [Assale anteriore inferiore] 2.2 HDi-2.7 HDi-3.0 HDi-3.0 V6

oe: 3640.58

05229 Ø 12,25 mm Ø 23,3|32,9 mm
silentblock braccio superiore [Assale anteriore] 2.2 HDi-2.7 HDi-3.0 HDi-3.0 V6

oe: 3523.AZ

05230 Ø 10 mm
silentblock supporto ammortizzatore [Assale anteriore] 2.2 HDi-2.7 HDi-3.0 HDi-3.0 V6

oe: 3523CA

05233 Ø 12 mm Ø 34 mm
silentblock braccio sospensione [Superiore] 2.2 HDi-2.7 HDi-3.0 HDi-3.0 V6

oe: 5131.C5 -- 5131.E0

05234 Ø 15 mm Ø 54,5 mm L: 46 mm
silentblock ponte [Assale posteriore] 2.2 HDi-2.7 HDi-3.0 HDi-3.0 V6

oe: 5152.68 -- 5152.66

05235
boccola barra stabilizzatrice [Assale post. bilaterale] 2.2 HDi-2.7 HDi-3.0 HDi-3.0 V6

oe: 5170.E7

05238 Ø 24 mm
boccola barra stabilizzatrice [Assale anteriore bilaterale] 2.2 HDi-2.7 HDi-3.0 HDi-3.0 V6

oe: 509499

05246 Ø 14|15 mm Ø 42|55 mm
kit silentblock tirante montante [interno] 2.2 HDi-2.7 HDi-3.0 HDi-3.0 V6

oe: 9801049980

05247 Ø 12 mm
silentblock barra transversale [Assale posteriore] 2.2 HDi-2.7 HDi-3.0 HDi-3.0 V6

oe: 5178.47

05709
silentblock inferiore [Assale anteriore] 2.2 HDi-2.7 HDi-3.0 HDi-3.0 V6

oe: 365704 -- 365604

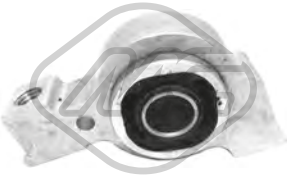

06542
silentblock braccio sospensione [Assale anteriore] 2.2 HDi

oe: 3520.X6 -- 3520.W1

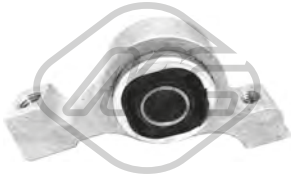

06543
silentblock braccio sospensione [Assale anteriore] 2.2 HDi

oe: 3521.T7 -- 3521.S4

Lunghezza filettatura [mm]: 17
Filetto esterno [mm]: M 12 x 1,25
05454
colonnetta ruota [anteriore e posteriore]

oe: 5405.35

Lunghezza filettatura [mm]: 18
Filetto esterno [mm]: M 12 x 1,25
05455
colonnetta ruota [anteriore e posteriore] 2.2 HDi-2.7 HDi-3.0 HDi-3.0 V6

oe: 5405.72 -- 5405.84

Ø 129.5 mm
N° denti: 28
H: 78.7 mm
90107
mozzo ruota [Assale anteriore bilaterale] 2.2 HDi-2.7 HDi-3.0 HDi-3.0 V6

oe: 3307.80

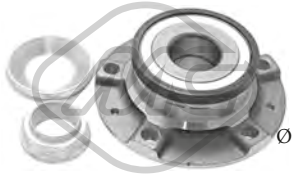

Ø 128 mm
90225
mozzo ruota [Assale posteriore] 2.2 HDi-2.7 HDi-3.0 HDi-3.0 V6

oe: 374887 -- 3748-86

74120 Ø 45 mm Ø 83 mm
cuscinetto ruota 2.2 HDi-2.7 HDi-3.0 HDi-3.0 V6

oe: 3350.82 -- 1607704180

© INDUSTRIAL METALCAUCHO, S.L.U.

Ø 40 - 97 mm

01460 kit **00460**

kit cuffia trasmissione [lato ruota Assale anteriore bilaterale]

oe: 329334 -- 329302

Ø 24 - 53 mm

01229 kit **00229**

kit cuffia cremagliera sterzo [Assale anteriore Sx] 2.2 HDi-2.7 HDi-3.0 HDi-3.0 V6

oe: 4066.71

04569 Ø 152 mm - 6 N° alette

puleggia smorzatore con antivibrante 2.7 HDi

oe: 0515.R4 -- 0515.P7

05842 Ø 158 mm - 6 N° alette

puleggia smorzatore con antivibrante 2.2 HDi

oe: 0515.V3

06230 Ø 144 mm - 6 N° alette

puleggia smorzatore con antivibrante 3.0 V6

oe: 0515S2

14569 Ø 152 mm - 6 N° alette

kit albero motore con antivibrante 2.7 HDi

oe: 0515.R4 -- 0515.P7

05429 Ø 54 mm - 6 N° alette

puleggia alternatore 2.2 HDi

oe:

05451 Ø 10 mm Ø 70 mm

cuscinetto tendicinghia 2.2 HDi

oe: 5751.E5

06016 Ø 17 mm Ø 54 mm - 6 N° alette

puleggia alternatore 2.2 HDi

oe:

57157 Ø 10,0 mm Ø 60,0 mm

cuscinetto tendicinghia 2.2 HDi

oe: 9644258480 -- 0830.74

57473 Ø 65,00 mm

cuscinetto tendicinghia 2.2 HDi

oe: 5751.G0 -- 5751.F5

05330 Ø 70 mm

pignone distribuzione 2.2 HDi

oe: 0513.A9 -- 0513.A2

02770

copripedale freno 2.2 HDi-2.7 HDi-3.0 HDi-3.0 V6

oe: 4504.12

02771

copripedale frizione 2.2 HDi-2.7 HDi-3.0 HDi-3.0 V6

oe: 2130.13

02772

copripedale acceleratore

oe: 160407

04620 Ø 32 mm Ø 50 mm

kit paraoli differenziale-trasmissione 2.2 HDi

oe: 312165 -- 312124

06189

copripedale freno 2.2 HDi-2.7 HDi-3.0 HDi-3.0 V6

oe: 2130.26

05257

supporto marmitta [Assale posteriore]

oe: 1755.H2

© INDUSTRIAL METALCAUCHO, S.L.U.

05258
supporto marmitta 2.2 HDi-2.7 HDi-3.0 V6

oe: 1755H8

06308
supporto marmitta [Assale posteriore] 3.0 HDi

oe: 1755N4

02072
pompa tergicristalli

oe: 9632984980 -- B000642880

50127 L: 1800 mm
sensore velocità ruota - ABS Sensore attivo [Assale post. bilaterale] 2.2 HDi-2.7 HDi-3.0 V6

oe: 4545.H6

50189 L: 1762|1800 mm
sensore velocità ruota - ABS Sensore attivo [Assale post. bilaterale] 2.2 HDi-2.7 HDi-3.0 V6

oe: 9642688280 -- 4545.G7

50190 L: 1259 mm
sensore velocità ruota - ABS Sensore attivo [Assale anteriore bilaterale] 2.2 HDi-2.7 HDi-3.0 HDi-3.0 V6

oe: 9642687580 -- 9642687580

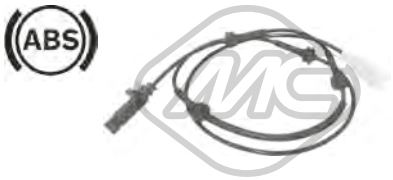

50192 L: 1300 mm
sensore velocità ruota - ABS Sensore attivo [Assale anteriore bilaterale] 2.2 HDi-2.7 HDi-3.0 V6

oe: 4545.H5

© INDUSTRIAL METALCAUCHO, S.L.U.

SISTEMA DI RAFFREDDAMENTO

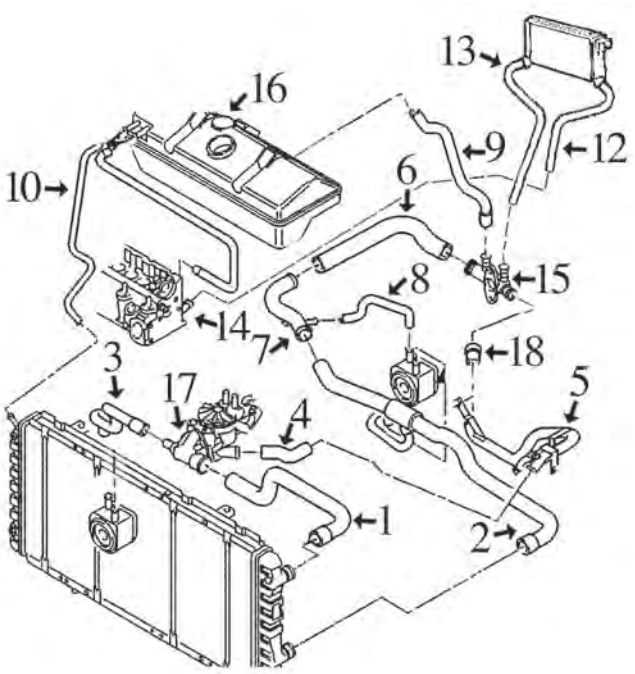

motore PSA 1.9 D (XUD9) e 1.9 TD (XUD9TE):

1	08500	manicotto superiore radiatore
2	08502	manicotto inferiore radiatore
3	08506	manicotto dal coperchio termostato allo scambiatore
4	08183	manicotto dalla scatola termostato al tubo fino al '98
	08480	manicotto dalla scatola termostato al tubo dal '98
5	03057	tubo acqua metallico
6	08505	manicotto dal tubo metallico al raccordo in plastica
7	03131	tubo acqua metallico
8	08501	manicotto dallo scambiatore al tubo metallico
9	08507	manicotto dal raccordo in plastica alla vaschetta
10	00116	manicotto dalla vaschetta al radiatore Ø 8 x 15 mm lunghezza 720 mmzza 720 mm
12	08537	manicotto dal riscaldamento alla testata
13	08538	manicotto dal riscaldamento al raccordo in plastica
14	03059	beccuccio testata
15	03503	raccordo in plastica connessione manicotti
16	03572	tappo vaschetta espansione 1.0 bar
	03816	vaschetta espansione
17	03546	flangia termostato
18	08312	manicotto dal tubo metallico al raccordo in plastica

C21M16M4895M3396M4896M4053M4909CAP1 CITROËN JUMPER I/II 02/1994 - 04/2006

SISTEMA DI RAFFREDDAMENTO

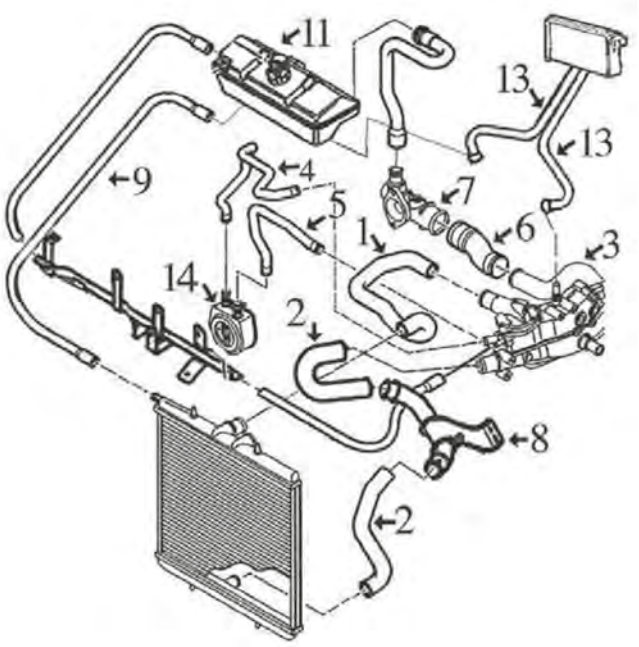

motore PSA 2.0HDi (DW10TD) e 2.2HDi (DW12TED):

1	08897	manicotto superiore radiatore
2	08898	manicotto inferiore radiatore (2 pezzi)
3	03139	tubo acqua metallico 2.0HDi
	03174	tubo acqua metallico 2.2HDi
4	08554	manicotto dallo scambiatore alla scatola termostato
5	08586	manicotto dallo scambiatore alla scatola termostato
6	08587	manicotto dal tubo metallico al coperchio pompa 2.0HDi
	08950	manicotto dal tubo metallico al coperchio pompa 2.2HDi
7	03554	flangia pompa acqua connessione manicotti
8	03169	tubo acqua metallico giunzione manicotto inferiore
9	07395	manicotto dalla vaschetta al radiatore
11	03572	tappo vaschetta espansione 1.0 bar
	03816	vaschetta espansione
13	08946	kit manicotti riscaldamento
14	05401	scambiatore di calore

C21M16M4895M3396M4896M4053M4909CAP2 CITROËN JUMPER I/II 02/1994 - 04/2006

SISTEMA DI RAFFREDDAMENTO

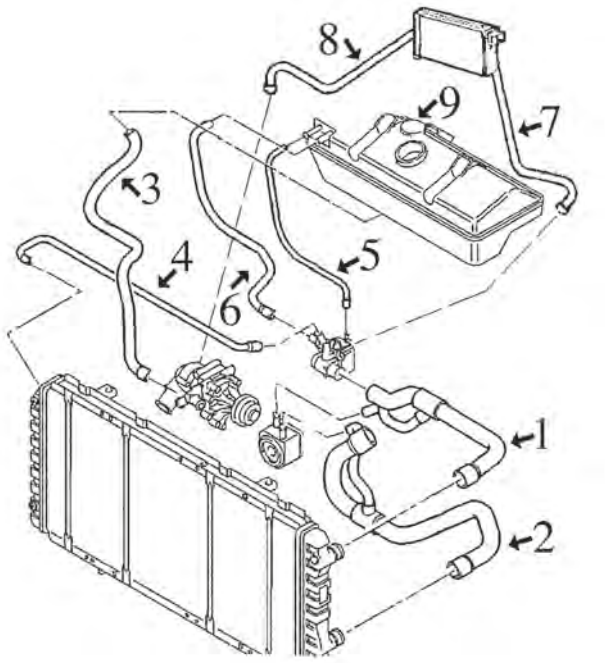

motore SOFIM 2.5 D (DJ5) e 2.5 TurboD (DJ5T) fino al '97:

1	08495	manicotto superiore radiatore
2	08496	manicotto inferiore radiatore 2.5 Diesel
	08498	manicotto inferiore radiatore 2.5 turboD
3	08497	manicotto dalla pompa acqua alla vaschetta
4	08499	manicotto dalla scatola termostato al radiatore
5	00116	manicotto dalla vaschetta al radiatore Ø 8 x 15 mm lunghezza 950 mmzza 950 mm
6	08506	manicotto dalla vaschetta alla scatola termostato
7	08508	manicotto dal riscaldamento alla scatola termostato
8	08509	manicotto dal riscaldamento alla pompa acqua
9	03572	tappo vaschetta espansione 1.0 bar
	03816	vaschetta espansione

C21M16M4895M3396M4896M4053M4909CAP3 CITROËN JUMPER I/II 02/1994 - 04/2006

SISTEMA DI RAFFREDDAMENTO

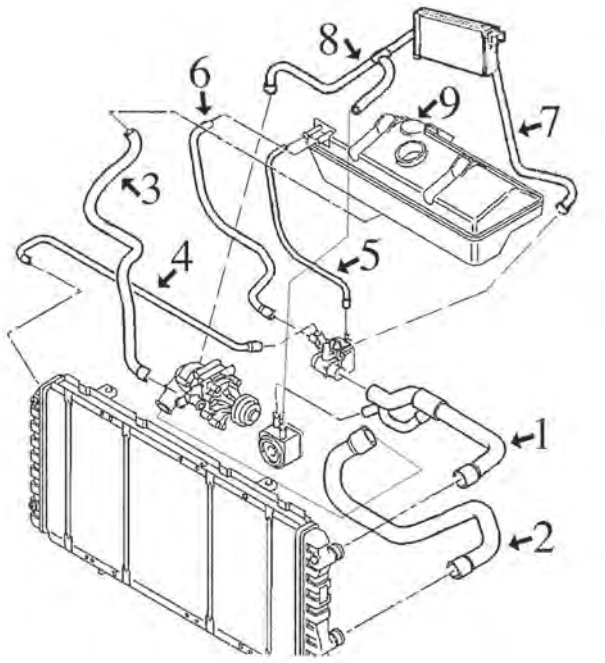

motore SOFIM 2.5 TurboD (DJ5T) dal '97:

1	08495	manicotto superiore radiatore
2	08901	manicotto inferiore radiatore
3	08497	manicotto dalla pompa acqua alla vaschetta
4	08499	manicotto dalla scatola termostato al radiatore
5	00116	manicotto dalla vaschetta al radiatore Ø 8 x 15 mm lunghezza 950 mmzza 950 mm
6	08503	manicotto dalla vaschetta alla scatola termostato
7	08929	manicotto dal riscaldamento alla scatola termostato
8	08932	manicotto dal riscaldamento alla pompa acqua e scambiatore
9	03572	tappo vaschetta espansione 1.0 bar
	03816	vaschetta espansione

C21M16M4895M3396M4896M4053M4909CAP4 CITROËN JUMPER I/II 02/1994 - 04/2006

© INDUSTRIAL METALCAUCHO, S.L.U.

SISTEMA DI RAFFREDDAMENTO

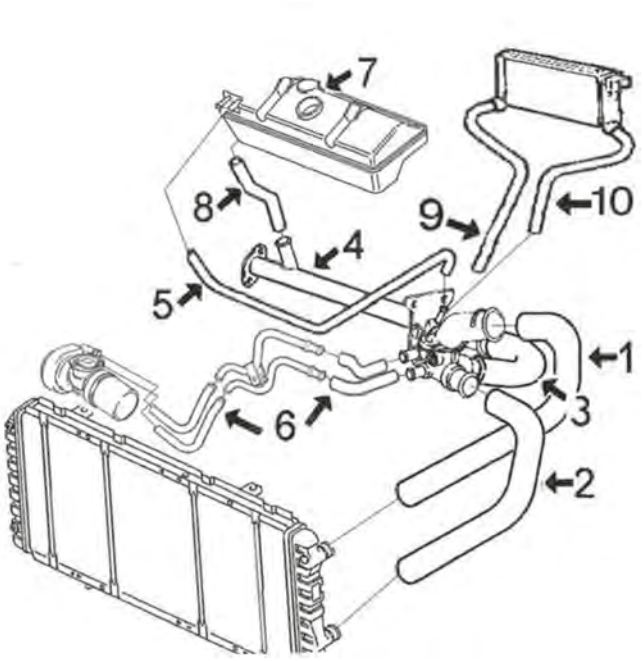

motore SOFIM 2.3TD - 2.8 - 2.8TD e 2.8HDi:

1	08842	manicotto superiore radiatore
2	08843	manicotto inferiore radiatore
3	08832	manicotto dalla scatola termostato al tubo metallico
4	03124	tubo acqua metallico
5	00117	manicotto dalla scatola termostato alla vaschetta Ø 19x25 mm lunghezza 420 mmzza 420 mm
6	08835	kit 4 manicotti dalla scatola termostato ai tubi metallici e dai tubi allo scambiatore
7	03572	tappo vaschetta espansione 1.0 bar
	03816	vaschetta espansione
8	00843	manicotto dal tubo metallico alla vaschetta Ø 19x25 mm lunghezza 420 mm
9	08840	manicotto dal riscaldamento alla testata
10	08841	manicotto dal riscaldamento alla scatola termostato

C21M16M4895M3396M4896M4053M4909CAP5 CITROËN JUMPER I/II 02/1994 - 04/2006

SFIATO OLIO MOTORE

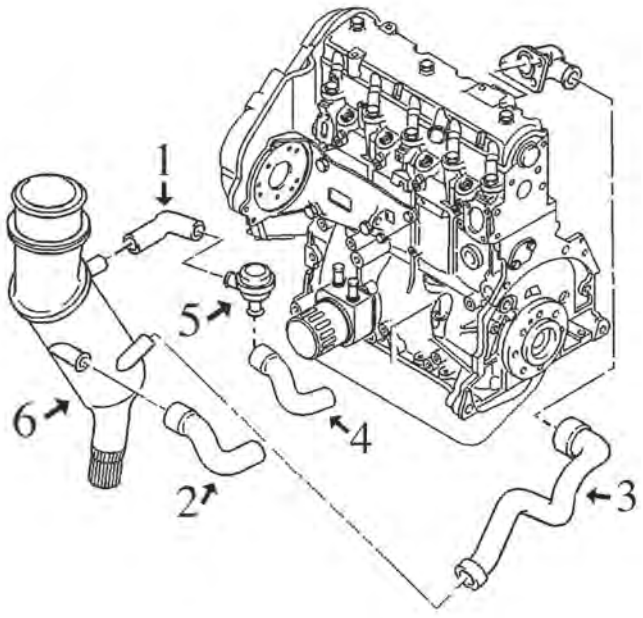

motore 1.9 Diesel (XUD9) e TurboD (XUD9TE) (motore PSA)

1	08167	manicotto dal decantatore al regolatore motore 1.9 D
	08492	manicotto dal decantatore al regolatore motore 1.9 TD
2	08166	manicotto dalla coppa al decantatore motore D + TD
3	08494	manicotto dal decantatore alla testata D + TD
4	08493	manicotto dal regolatore al filtro aria TD
5	03637	valvola di sfiato
6	03666	decantatore completo di tappo e O ring

C21M16M4895M3396M4896M4053M4909DESVP1 CITROËN JUMPER I/II 02/1994 - 04/2006

00116 Ø 8 mm Ø 15 mm
tubo acqua in gomma con rinforzo tessile [Dx in alto] 1.9 D-1.9 TD-1.9 TD 4x4-2.5 D 4x4-2.5 TD-2.5 D-2.5 TD 4x4

oe:

00117 Ø 10 mm Ø 16 mm
tubo acqua in gomma con rinforzo tessile 2.8 D-2.8 HDi-2.8 HDi 4x4

oe:

00843 Ø 19 mm Ø 25 mm
tubo acqua in gomma con rinforzo tessile 2.8 D-2.8 HDi-2.8 HDi 4x4

oe:

02351 Ø 41 mm Ø 47 mm
anello termostato 2.0-2.0 4x4

oe: 134030

02361 Ø 51 mm Ø 58 mm
anello termostato 1.9 D-1.9 TD-1.9 TD 4x4-2.0 HDi-2.2 HDi

oe: 133992

03037
termostato raffreddamento 82 °C 2.0-2.0 4x4

oe: 96178080 -- 1338.37

03057
tubo acqua 2.0-2.0 4x4

oe: 1307W2

03059 Ø 20 mm
beccuccio metallico testata 1.9 D-1.9 TD-1.9 TD 4x4

oe: 024542

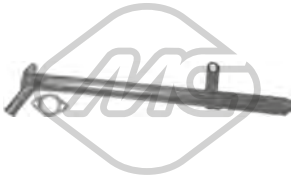

03124
tubo acqua 2.0-2.5 D-2.5 D 4x4-2.5 TD-2.5 TDI-2.5 TD 4x4-2.5 TDI 4x4-2.8 HDi-2.8 HDi 4x4

oe: 98472292

03131
tubo acqua 1.9 D-1.9 TD

oe: 1307.Z1

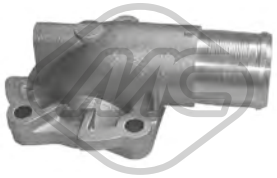

03135
flangia termostato

oe: 1336.P2

03139
tubo acqua 2.0 HDi

oe: 1307YZ

03169
tubo acqua 2.2 HDi

oe: 1328556080 -- 1307XX

03174
tubo acqua 2.2 HDi

oe: 1307.SJ

03503
flangia termostato 1.9 D-1.9 TD-1.9 TD 4x4

oe: 1336.G4

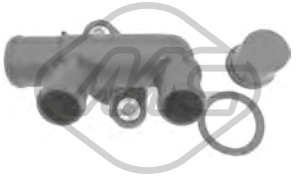

03523
flangia termostato

oe: 1339.79 -- 1336J7

03538
flangia termostato 2.0-2.0 4x4

oe: 1336.A1

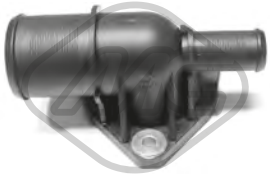

03546
flangia termostato 1.9 D-1.9 TD-1.9 TD 4x4

oe: 1336.G3

03572 Pressione [bar]: 1
tappo vaschetta acqua 1.9 D-1.9 TD-2.0 HDi-2.5 D-2.5 D 4x4-2.5 DT 4x4-2.5 TD-2.8 HDi-2.8 HDi 4x4

oe: 1306.E1

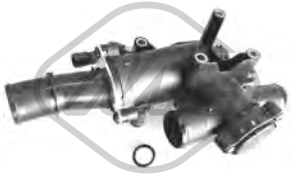

03787
scatola termostato 80 °C 1.9 D-1.9 TD-1.9 TD 4x4-2.0-2.0 4x4-2.0 HDi-2.2 HDi-2.5 D-2.5 D 4x4-2.5 TD 4x4-2.5 TD-2.5 TDI-2.5 TDI 4x4-2.8 HDi 4x4-2.8 HDi

oe: 1336Y9

© INDUSTRIAL METALCAUCHO, S.L.U.

03816
vaschetta espansione 1.9 D-1.9 TD-1.9 TD 4x4-2.0 HDi-2.2 HDi-2.5 TD 4x4-2.5 D-2.5 D 4x4-2.5 TDI 4x4-2.5 TD-2.5 TDI-2.8 HDi-2.8 HDi 4x4

oe: 1323.J7 -- 1323J6

07300
manicotto radiatore 2.0 HDi-2.2 HDi

oe: 1307YF

07395
manicotto radiatore 2.0 HDi-2.2 HDi-2.8 HDi-2.8 HDi 4x4

oe: 1351JK

07496
manicotto radiatore 2.0 HDi-2.2 HDi

oe: 1307XZ

08183 Ø 20.7 mm
manicotto dal tubo metallico al termostato 1.9 TD-1.9 D-1.9 TD 4x4

oe: 1307W3

08312
manicotto radiatore 1.9 D-1.9 TD-1.9 TD 4x4

oe: 1307W4

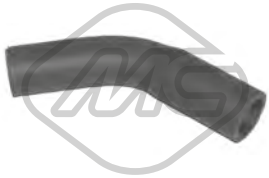

08480
manicotto dalla scatola termostato al tubo 1.9 D-1.9 TD-1.9 TD 4x4

oe: 1307HZ

08495
manicotto radiatore [Superiore] 2.5 TD-2.5 TD 4x4-2.5 TDI-2.5 TDI 4x4

oe: 1343K3

08496
manicotto radiatore [inferiore] 2.5 TD-2.5 TD 4x4-2.5 TDI-2.5 TDI 4x4

oe: 1351K6

08497
manicotto dalla vaschetta alla pompa acqua 2.5 D-2.5 D 4x4-2.5 TD-2.5 DT 4x4-2.5 TD 4x4-2.5 TDI-2.5 TDI 4x4

oe: 131770

08498
manicotto radiatore [inferiore] 2.5 TD-2.5 DT 4x4-2.5 TD 4x4

oe: 1351K5

08499
manicotto dalla scatola termostato al radiatore 1.9 D-1.9 TD-2.5 D-2.5 TD

oe: 131761

08500
manicotto radiatore [Superiore] 1.9 D-1.9 TD

oe: 1343.K6

08502
manicotto radiatore [inferiore] 1.9 D-1.9 TD-1.9 TD 4x4

oe: 1351R7

08504
manicotto radiatore 1.9 D-1.9 TD

oe: 1307.KN -- 1307QF

08505
manicotto dal tubo metallico al raccordo in plastica [Superiore] 1.9 D-1.9 TD-1.9 TD 4x4

oe: 1307Z4

08507
manicotto dal raccordo in plastica alla vaschetta 1.9 D-1.9 TD

oe: 1307Z6

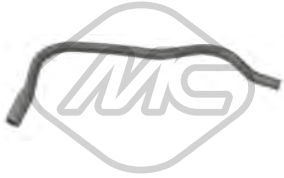

08508
manicotto dal riscaldamento alla scatola termostato 2.5 D-2.5 D 4x4-2.5 TD-2.5 DT 4x4-2.5 TD 4x4

oe: 6464CE

© INDUSTRIAL METALCAUCHO, S.L.U.

08554
manicotto scambiatore di calore 2.0 HDi-2.2 HDi

oe: 1307RR

08586
manicotto scambiatore 2.0 HDi-2.2 HDi

oe: 1307PA -- 1307RZ

08587
manicotto dal tubo metallico al raccordo [posteriore] 2.0 HDi

oe: 1307PR

08819
manicotto dal tubo metallico al termostato 1.9 D-1.9 TD

oe: 7721395 -- 60812417

08832
manicotto dalla scatola termostato al tubo 2.5 D-2.5 TD-2.8 HDi

oe: 1317A6

08835
kit 4 manicotti scambiatore 1.9 D-1.9 TD-2.5 D-2.5 TD-2.8 HDi

oe: 1317C2 -- 1317A9

08837
manicotto dal tubo metallico alla flangia 1.9 D-1.9 TD

oe: 130741

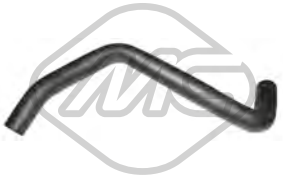

08839
manicotto radiatore [inferiore] 1.9 D-1.9 TD

oe: 1308316080

08842
manicotto radiatore [Superiore] 2.5 TD-2.5 TDI-2.8 HDi

oe: 1317A5

08843
manicotto radiatore [inferiore] 2.5 D-2.5 TD-2.8 HDi

oe: 1317A4

08897 Ø 36 mm
manicotto radiatore [Superiore] 2.0 HDi-2.2 HDi

oe: 1343FG

08898
kit manicotti radiatore [inferiore] 2.0 HDi-2.2 HDi

oe: 1351PP -- 1307ZY

08901
manicotto radiatore [inferiore] 2.5 TDI-2.5 TDI 4x4

oe: 1351X5

08950
manicotto dal tubo al raccordo in plastica 2.2 HDi

oe: 1307.SK

30294
termostato raffreddamento 82 °C 2.0-2.8 D-2.8 HDi-2.8 HDi 4x4

oe: 133890 -- 500329622

08501
manicotto dallo scambiatore al tubo metallico 1.9 D-1.9 TD-2.0-2.0 4x4

oe: 1307Z0

08503
manicotto dalla vaschetta alla scatola termostato 2.5 D-2.5 TD

oe: 131771

© INDUSTRIAL METALCAUCHO, S.L.U.

08506
manicotto dalla scatola termostato allo scambiatore 1.9 D-1.9 TD

oe: 1307Z8

08509
manicotto dal riscaldamento alla pompa acqua 2.5 D-2.5 TD

oe: 6464ZA

08537
manicotto dal riscaldamento alla testata 1.9 D-1.9 TD

oe: 6464.CG

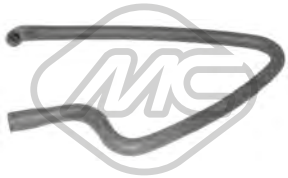

08538
manicotto dal riscaldamento al raccordo in plastica 1.9 D-1.9 TD

oe: 6464.X4

08840
manicotto dal riscaldamento alla testata [Uscita] 2.5 D-2.5 TD-2.8 HDi

oe: 6464TF -- 6464TC

08841
manicotto dal riscaldamento alla scatola termostato [entrata] 2.5 D-2.5 TD-2.8 HDi

oe: 6464TA

08929
manicotto dal riscaldamento alla pompa 2.5 TD

oe: 6464QG

08932
manicotto dal riscaldamento alla pompa acqua e scambiatore 2.5 TD

oe: 6464QH

08946
kit manicotti riscaldamento 2.0 HDi-2.2 HDi

oe: 6466.P2 -- 6466.ET

09591
manicotto radiatore 2.8 HDi-2.8 HDi 4x4

oe: 6466Q9

03642
tappo olio motore 2.0 HDi-2.2 HDi

oe: 1180.F9

09919
manicotto ventilazione olio 2.5 D-2.5 TD-2.8 HDi

oe: 1180G9

09921
manicotto ventilazione olio 2.0 HDi-2.2 HDi

oe: 1192X3

09958
manicotto ventilazione olio 2.5 TD-2.8 HDi

oe: 1180G9

00667 Dimensioni filettatura: 16x150
tappo coppa olio 1.9 D-1.9 TD-1.9 TD 4x4-2.0-2.0 HDi-2.0 4x4-2.5 D 4x4-2.5 D-2.5 TD-2.5 TDI-2.5 TDI 4x4-2.5 DT 4x4-2.5 TD 4x4-2.8 D-2.8 HDi-2.8 HDi 4x4
oe: 016393

02050 Ø 14 mm Ø 22 mm
rondella coppa olio 1.9 D-1.9 TD-2.0 HDi-2.0

oe: 031327

02452 Dimensioni filettatura: 14x125
tappo coppa olio 1.9 D-1.9 TD-1.9 TD 4x4-2.0 HDi-2.0-2.0 4x4-2.2 HDi

oe: 0311.18 -- 0311.38

05441 Dimensioni filettatura: M22x1,5
tappo coppa olio 2.8 HDi-2.8 HDi 4x4

oe: 504048131 -- 504048131

© INDUSTRIAL METALCAUCHO, S.L.U.

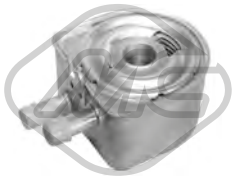

05401
scambiatore di calore 2.0 HDi-2.2 HDi

oe: 1103.N1 -- 1103N1

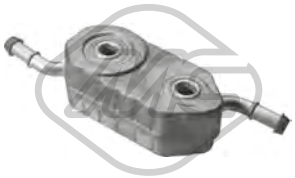

39060
scambiatore di calore 2.8 HDi-2.8 HDi 4x4

oe: 501209925 -- 1103G9

03666
decantatore completo con tappo 1.9 D-1.9 TD-1.9 TD 4x4

oe: 1180.97 -- 1180.96

04612 L: 526 mm
asta livello olio 1.9 D-1.9 TD

oe: 117415

03637
valvola sfiato 1.9 D

oe: 036158

08166
manicotto sfiato 1.9 D-1.9 TD-1.9 TD 4x4

oe: 119248

08167
manicotto sfiato 1.9 D-1.9 TD

oe: 119269 -- 119261

08492
manicotto sfiato 1.9 D-1.9 TD

oe: 1180A9

08493
manicotto sfiato 1.9 TD

oe: 1192.E3

08494 L: 274 mm
manicotto sfiato 1.9 D-1.9 TD-1.9 TD 4x4

oe: 1180C1

08540
manicotto sfiato

oe: 1192R5

00016 Ø 3 mm Ø 7 mm L: 25 mm
tappo ritorno iniettori 1.9 D-1.9 TD-1.9 TD 4x4-2.0-2.0 4x4-2.5 D 4x4-2.5 D-2.5 TD-2.5 TDI-2.5 DT 4x4-2.5 TDI 4x4-2.5 TD 4x4

oe: 1575.09

© INDUSTRIAL METALCAUCHO, S.L.U.

SISTEMA DI ALIMENTAZIONE ARIA e TURBO

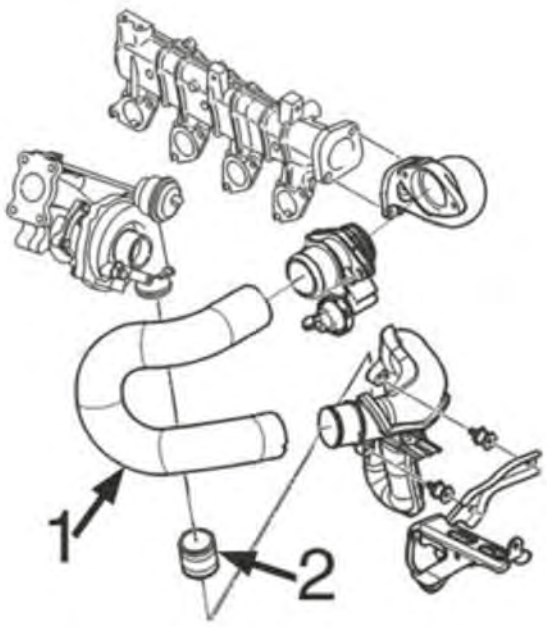

motore 2.0HDi - 2.2HDi:

1	09239	tubo di collegamento 2.0HDi
	09788	manicotto turbo motore HDi
2	09227	tubo di entrata al turbo 2.0HDi+2.2HDi

C21M16M4895M3396M4896M4053M4909TURBOP1 CITROËN JUMPER I/II 02/1994 - 04/2006

06507
manicotto aria 2.8 HDi

oe: 14263H

06509
manicotto aria [Uscita] 2.8 D

oe: 14263X

06511
manicotto aria 1.9 D

oe: 1426G7

09227
manicotto aria 2.0 HDi-2.2 HDi

oe: 0382.AP

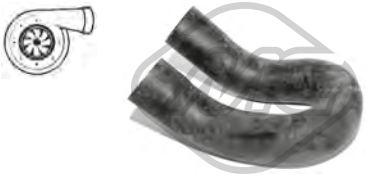

09239
manicotto turbo 2.0 HDi

oe: 0382X2

09694
manicotto turbo 2.0 HDi

oe: 0382X2

09788
manicotto turbo 2.8 HDi-2.8 HDi 4x4

oe: 0382.V3

09951
manicotto turbo 2.2 HDi-2.5 TD-2.5 TD 4x4-2.8 HDi-2.8 HDi 4x4

oe: 0382AK

97781
manicotto turbo 2.0 HDi-2.2 HDi

oe: 1192WE -- 1192Z3

© INDUSTRIAL METALCAUCHO, S.L.U.

SOSPENSIONE ANTERIORE e SUPPORTI MOTORE

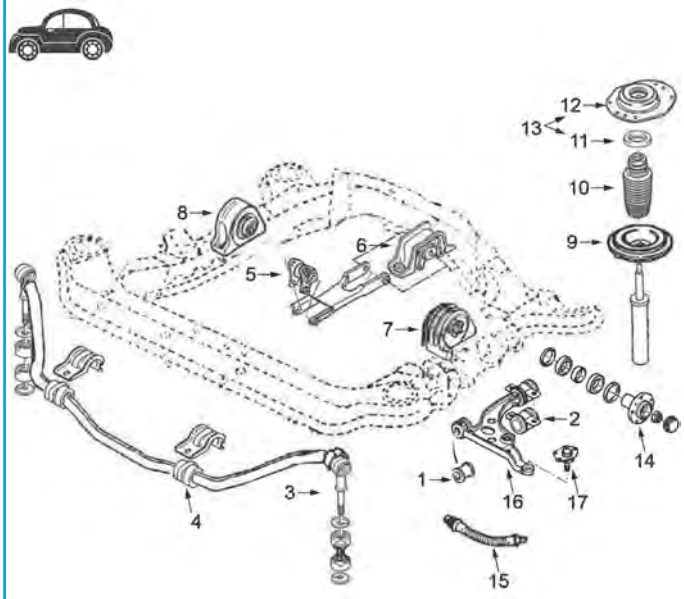

1	02872	silentblock braccio sospensione anteriore
2	02873	silentblock posteriore braccio anteriore
3	02956	bielletta barra stabilizzatrice completa
4	05732	boccola barra stabilizzatrice
5	02985	silentblock tirante posteriore motore
6	02984	supporto motore posteriore
7	02987	supporto motore sinistro 2.0-1.9D-2.5D-2.8D fino al '01
	04565	supporto motore sinistro 2.0HDi-2.2HDi-2.8HDi fino al '01
	04566	supporto motore sinistro dal '01-
8	02986	supporto motore destro 2.0-1.9D-2.5D-2.8D fino al '01
	04565	supporto motore destro 2.0HDi-2.2HDi-2.8HDi fino al '01
	04567	supporto motore destro dal '01-
9	04446	supporto superiore piattello anteriore
10	04616	cuffia tampone ammortizzatore 1.000/1.400 Kg.
	04617	cuffia tampone ammortizzatore 1.800 Kg.
11	04182	cuscinetto supporto ammortizzatore anteriore
12	02918	supporto ammortizzatore sinistro fino al '01
	02925	supporto ammortizzatore destro fino al '01
	04570	supporto ammortizzatore destro dal '01-
	04571	supporto ammortizzatore sinistro dal '01-
13	05974	kit supporto ammortizzatore destro completo di cuscinetto e accessori dal '01-
	05975	kit supporto ammortizzatore sinistro completo di cuscinetto e accessori dal '01-
14	90039	mozzo ruota anteriore 1.000-1.400 Kg. fino al '01
	90040	mozzo ruota anteriore 1.800 Kg. fino al '01
	90101	mozzo ruota anteriore 1.800 Kg. dal -'01
	90102	mozzo ruota anteriore 1.000-1.400 Kg. dal -'01
15	96102	tubo freno anteriore (490 mm)
16	52100	braccio sospensione anteriore sinistro 800-1000-1400 KGs dal '01
	52101	braccio sospensione anteriore destro 800-1000-1400 KGs dal '01
17	53101	testina braccio sospensione ambo i lati 1.000/1.400 Kg. fino al '01
	53108	testina braccio sospensione ambo i lati 1.800 Kg. eccetto VIN=935
	53110	testina braccio sospensione ambo i lati 800/1.000/1.400 Kg. e 1800 Kg. VIN=935
	53143	testina braccio sospensione ambo i lati 1.800 Kg. fino al '01

C21M16M4895M3396M4896M4053M4909SOPDP1 CITROËN JUMPER I/II 02/1994 - 04/2006

© INDUSTRIAL METALCAUCHO, S.L.U.

SOSPENSIONE POSTERIORE

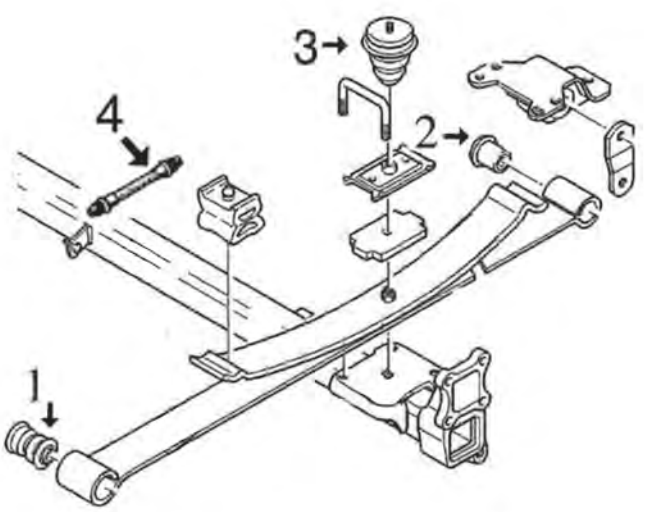

1	02954	silentblock anteriore balestra
2	02955	silentblock posteriore balestra
3	02957	tampone in poliuretano
4	96145	tubo freno posteriore (360 mm)

C21M16M4895M3396M4896M4053M4909SOPTP1 CITROËN JUMPER I/II 02/1994 - 04/2006

02984
supporto motore [posteriore] 1.9 D-1.9 TD-1.9 TD 4x4-2.0 HDi-2.0-2.0 4x4-2.2 HDi-2.5 D 4x4-2.5 TDI-2.5 D-2.5 TD-2.5 DT 4x4-2.5 TD 4x4-2.5 TDI 4x4-2.8 HDi 4x4-2.8 HDi
oe: 1846.66

02985
silentblock tirante motore [posteriore] 1.9 D-1.9 TD-1.9 TD 4x4-2.0 HDi-2.0-2.0 4x4-2.2 HDi-2.5 D 4x4-2.5 TDI-2.5 D-2.5 TD-2.5 DT 4x4-2.5 TD 4x4-2.5 TDI 4x4-2.8 HDi 4x4-2.8 HDi
oe: 1846.65

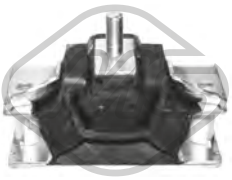

02986
supporto motore [Dx] 1.9 D-1.9 TD-2.0

oe: 1827.19 -- 1844.46

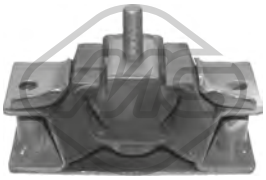

02987
supporto motore [Sx] 1.9 D-1.9 TD-2.0-2.0 HDi-2.2 HDi-2.5 D-2.5 D 4x4-2.5 TD-2.5 TDI-2.5 TD 4x4-2.5 DT 4x4-2.5 TDI 4x4-2.8 HDi-2.8 HDi 4x4

oe: 1827.17

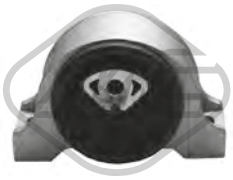

04565
supporto motore [Sx] 2.0 HDi-2.8 HDi-2.8 HDi 4x4

oe: 1839.A0 -- 1802.53

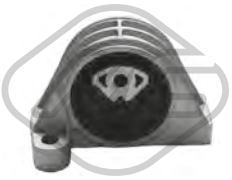

04566
supporto motore [Sx] 2.0 HDi

oe: 1807.S9 -- 1807.S7

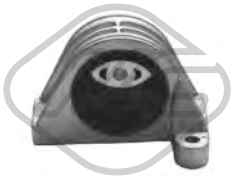

04567
supporto motore [Dx] 2.0 HDi-2.2 HDi-2.8 HDi-2.8 HDi 4x4

oe: 1335128080 -- 1335129080

02872 Ø 25 mm
silentblock braccio sospensione [Assale anteriore inferiore] 1.9 D-1.9 TD-1.9 TD 4x4-2.0 HDi-2.0-2.0 4x4-2.2 HDi-2.5 D 4x4-2.5 TDI-2.5 D-2.5 TD-2.5 DT 4x4-2.5 TD 4x4-2.5 TDI 4x4-2.8 HDi 4x4-2.8
oe: 3523.93

02873 Ø 34,3 mm Ø 73 mm
silentblock braccio sospensione [Assale anteriore inferiore] 1.9 D-1.9 TD-1.9 TD 4x4-2.0 HDi-2.0-2.0 4x4-2.2 HDi-2.5 D 4x4-2.5 TDI-2.5 D-2.5 TD-2.5 DT 4x4-2.5 TD 4x4-2.5 TDI 4x4-2.8 HDi 4x4-2.8
oe: 3523.AP -- 3523.94

© INDUSTRIAL METALCAUCHO, S.L.U.

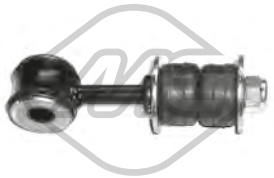

02956 Ø 14 mm L: 137 mm
bielletta barra stabilizzatrice [Assale anteriore] 1.9 D-1.9 TD-1.9 TD 4x4-2.0 HDi-2.0-2.0 4x4-2.2 HDi-2.5 D 4x4-2.5 TDI-2.5 D-2.5 TD-2.5 DT 4x4-2.5 TD 4x4-2.5 TDI 4x4-2.8 HDi 4x4-2.8 D-2.8 HDi
oe: 5093.15 -- 5087.37

05732 Ø 24 mm
boccola barra stabilizzatrice [Assale anteriore] 1.9 D-2.5 D-2.8 HDi

oe: 7760426 -- 7760426

52100 Ø 16 mm
braccio sospensione [Assale anteriore Sx] 2.0-2.0 HDi-2.2 HDi-2.8 HDi-2.8 HDi 4x4

oe: 1331938080 -- 3520N3

52101 Ø 16 mm
braccio sospensione [Assale anteriore Dx] 2.0-2.0 HDi-2.2 HDi-2.8 HDi-2.8 HDi 4x4

oe: 3521J3 -- 3521H2

53101
testina sospensione [Assale anteriore] 1.9 D-1.9 TD-1.9 TD 4x4-2.0-2.0 HDi-2.0 4x4-2.5 D 4x4-2.5 D-2.5 TD-2.5 TDI-2.5 TDI 4x4-2.5 DT 4x4-2.5 TD 4x4-2.8 D-2.8 HDi-2.8 HDi 4x4
oe: 364032

53108
testina sospensione [Assale anteriore bilaterale] 2.0-2.0 HDi-2.2 HDi-2.8 HDi-2.8 HDi 4x4

oe: 364054

53110
testina sospensione [Assale anteriore] 2.0-2.0 HDi-2.2 HDi-2.8 HDi-2.8 HDi 4x4

oe: 3640.55

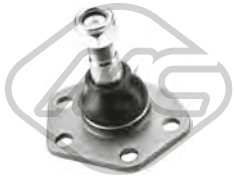

53143
testina sospensione [Assale anteriore bilaterale] 1.9 D-1.9 TD-1.9 TD 4x4-2.0-2.0 HDi-2.0 4x4-2.5 D 4x4-2.5 D-2.5 TD-2.5 TDI-2.5 TDI 4x4-2.5 DT 4x4-2.5 TD 4x4-2.8 D-2.8 HDi-2.8 HDi 4x4
oe: 364033

02918 Ø 14 mm Ø 79 mm L: 167 mm
supporto ammortizzatore [Sx] 1.9 D-1.9 TD-2.0 HDi-2.0-2.5 D 4x4-2.5 D-2.5 TD-2.5 TDI-2.5 TDI 4x4-2.5 TD 4x4-2.5 DT 4x4-2.8 D-2.8 HDi-2.8 HDi 4x4
oe: 5038.72 -- 5038.41

02925
supporto ammortizzatore [Dx] 1.9 D-1.9 TD-2.0-2.5 D-2.5 TD-2.5 TDI-2.8 HDi

oe: 5038.42 -- 503874

02954 Ø 16 mm Ø 50 mm
silentblock balestra [anteriore] 1.9 D-1.9 TD-1.9 TD 4x4-2.0-2.0 4x4-2.0 HDi-2.2 HDi-2.5 D-2.5 D 4x4-2.5 TD 4x4-2.5 TD-2.5 DT 4x4-2.5 TDI-2.5 TDI 4x4-2.8 HDi 4x4-2.8 HDi
oe: 513173

02955 Ø 16,4 mm Ø 40 mm
silentblock balestra [posteriore] 1.9 D-1.9 TD-1.9 TD 4x4-2.0 HDi-2.0-2.0 4x4-2.2 HDi-2.5 D 4x4-2.5 TDI-2.5 D-2.5 TD-2.5 DT 4x4-2.5 TD 4x4-2.5 TDI 4x4-2.8 HDi 4x4-2.8 HDi
oe: 5131.72

02957 Ø 95 mm L: 149 mm
tampone ammortizzatore in poliuretano [Assale posteriore] 1.9 D-1.9 TD-1.9 TD 4x4-2.0-2.0 HDi-2.0 4x4-2.5 D 4x4-2.5 D-2.5 TD-2.5 TDI-2.5 TDI 4x4-2.5 TD 4x4-2.8 HDi-2.8 HDi 4x4
oe: 516650 -- 516651

04182 Ø 49 mm Ø 70,5 mm
cuscinetto supporto ammortizzatore [Assale anteriore] 1.9 D-1.9 TD-1.9 TD 4x4-2.0-2.0 HDi-2.0 4x4-2.2 HDi-2.5 D-2.5 D 4x4-2.5 TD 4x4-2.5 DT 4x4-2.5 TD-2.5 TDI-2.5 TDI 4x4-2.8 HDi-2.8 D-2.8 HDi 4x4
oe: 5035.47 -- 5035.39

04446 Ø 182 mm
supporto piattello ammortizzatore [Assale anteriore] 1.9 D-1.9 TD-2.0-2.5 D-2.5 D 4x4-2.5 TD-2.5 TDI-2.5 DT 4x4-2.5 TDI 4x4-2.8 D-2.8 HDi-2.8 HDi 4x4

oe: 5031.75 -- 5031.40

04570
supporto ammortizzatore [Assale anteriore Dx] 1.9 D-1.9 TD-2.5 D-2.5 TD-2.8 HDi

oe: 5038.F4 -- 5038E2

© INDUSTRIAL METALCAUCHO, S.L.U.

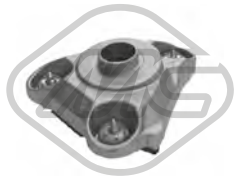

04571
supporto ammortizzatore [Assale anteriore Sx] 1.9 D-1.9 TD-2.5 D-2.5 TD-2.8 HDi

oe: 5038E3

04616
cuffia tampone ammortizzatore [Assale anteriore] 1.9 D-1.9 TD-1.9 TD 4x4-2.0-2.0 4x4-2.0 HDi-2.2 HDi-2.5 D-2.5 D 4x4-2.5 TD 4x4-2.5 TD-2.5 TDI-2.5 TDI 4x4-2.8 HDi-2.8 HDi 4x4
oe: 5033.41

04617 Ø 26 mm Ø 85 mm
cuffia tampone ammortizzatore [Assale anteriore] 1.9 D-1.9 TD-2.0-2.0 HDi-2.2 HDi-2.5 TDI 4x4-2.5 D-2.5 DT 4x4-2.5 D 4x4-2.5 TD-2.5 TDI-2.5 TD 4x4-2.8 HDi 4x4-2.8 HDi-2.8 D
oe: 5033.42

05974
kit supporto ammortizzatore [Assale anteriore Dx] 2.0-2.0 HDi-2.2 HDi-2.8 HDi

oe: 5038.28 -- 5038.F4

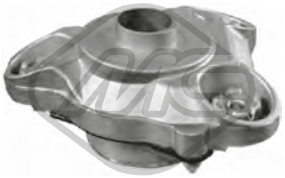

05975
kit supporto ammortizzatore [Assale anteriore Sx] 2.0-2.0 HDi-2.2 HDi-2.8 HDi

oe: 5035.50 -- 5038.F3

06406 Ø 94.50 mm L: 155.70 mm
tampone ammortizzatore [Assale posteriore] 1.9 D-1.9 TD-2.5 D-2.5 TD-2.8 HDi

oe: 516650 -- 516651

Lunghezza filettatura [mm]: 19
05456 Filetto esterno [mm]: M 14 x 1,5
colonnetta ruota [Assale anteriore bilaterale] 1.9 D-1.9 TD-2.0-2.0 HDi-2.2 HDi-2.5 D-2.5 D 4x4-2.5 TD-2.5 TDI-2.5 TDI 4x4-2.5 TD 4x4-2.5 DT 4x4-2.8 HDi-2.8 HDi 4x4-2.8 D
oe: 5405.75

Ø 139 mm
N° denti: 28
90039 H: 100 mm
mozzo ruota [Assale anteriore] 1.9 D-1.9 TD-2.0 HDi-2.0-2.5 D 4x4-2.5 D-2.5 TD-2.5 TDI-2.5 TDI 4x4-2.5 TD 4x4-2.5 DT 4x4-2.8 D-2.8 HDi-2.8 HDi 4x4
oe: 3307.65

Ø 156 mm
N° denti: 35
90040 H: 100 mm
mozzo ruota [Assale anteriore] 1.9 D-1.9 TD-1.9 TD 4x4-2.0 HDi-2.5 D 4x4-2.5 D-2.5 TD-2.5 TDI-2.5 TDI 4x4-2.5 TD 4x4-2.8 HDi-2.8 HDi 4x4

oe: 3307.66

Ø 156 mm
N° denti: 35
90101 H: 99.5 mm
mozzo ruota [Assale anteriore] 1.9 D-1.9 TD-2.0-2.0 HDi-2.2 HDi-2.5 D-2.5 D 4x4-2.5 TD-2.5 TDI-2.5 TD 4x4-2.5 DT 4x4-2.5 TDI 4x4-2.8 HDi-2.8 HDi 4x4-2.8 D
oe: 3307.78 -- 3307.83

Ø 139 mm
N° denti: 28
90102 H: 101 mm
mozzo ruota [Assale anteriore] 1.9 D-1.9 TD-2.0-2.0 HDi-2.2 HDi-2.5 D-2.5 D 4x4-2.5 TD-2.5 TDI-2.5 TD 4x4-2.5 DT 4x4-2.5 TDI 4x4-2.8 HDi-2.8 HDi 4x4-2.8 D
oe: 3307.77 -- 3307.84

74019 Ø 84 mm
cuscinetto ruota [Assale anteriore] 1.9 D-1.9 TD-1.9 TD 4x4-2.0 HDi-2.0-2.0 4x4-2.2 HDi-2.5 D 4x4-2.5 TDI-2.5 D-2.5 TD-2.5 DT 4x4-2.5 TD 4x4-2.5 TDI 4x4-2.8 HDi 4x4-2.8 D-2.8 HDi
oe: 1606375080 -- 3326.62

74031 Ø 50 mm Ø 80 mm
cuscinetto ruota [Assale anteriore] 1.9 D-1.9 TD-1.9 TD 4x4-2.0-2.0 HDi-2.0 4x4-2.5 D 4x4-2.5 D-2.5 TD-2.5 TDI-2.5 TDI 4x4-2.5 DT 4x4-2.5 TD 4x4-2.8 D-2.8 HDi-2.8 HDi 4x4
oe: 95619170 -- ZF04330647

74033 Ø 90 mm
cuscinetto ruota [Assale anteriore] 1.9 D-1.9 TD-1.9 TD 4x4-2.0 HDi-2.0-2.0 4x4-2.2 HDi-2.5 D 4x4-2.5 TDI-2.5 D-2.5 TD-2.5 DT 4x4-2.5 TD 4x4-2.5 TDI 4x4-2.8 HDi 4x4-2.8 D-2.8 HDi
oe: 1606375180 -- 3326.69

74054 Ø 90 mm
cuscinetto ruota [Assale anteriore] 1.9 D-1.9 TD-1.9 TD 4x4-2.0-2.0 HDi-2.0 4x4-2.5 D 4x4-2.5 D-2.5 TD-2.5 TDI-2.5 TDI 4x4-2.5 DT 4x4-2.5 TD 4x4-2.8 D-2.8 HDi-2.8 HDi 4x4
oe: 335030 -- 3350-24

96102 L: 480 mm
tubo freno [Assale anteriore bilaterale] 1.9 D-1.9 TD-2.0-2.0 HDi-2.5 D 4x4-2.5 D-2.5 TD-2.5 TDI-2.5 TDI 4x4-2.5 TD 4x4-2.5 DT 4x4-2.8 D-2.8 HDi-2.8 HDi 4x4
oe: 4806.71

96145 L: 360 mm
tubo freno [Assale posteriore] 1.9 D-1.9 TD-1.9 TD 4x4-2.0-2.0 HDi-2.0 4x4-2.5 D 4x4-2.5 D-2.5 TD-2.5 TDI-2.5 TDI 4x4-2.5 DT 4x4-2.5 TD 4x4-2.8 D-2.8 HDi-2.8 HDi 4x4
oe: 481636 -- 480673

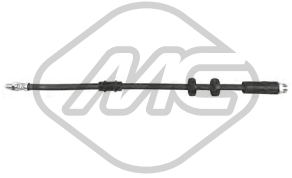

96501 L: 495 mm
tubo freno [Assale anteriore bilaterale] 2.0-2.0 HDi-2.2 HDi-2.8 HDi-2.8 HDi 4x4

oe: 4806F2

© INDUSTRIAL METALCAUCHO, S.L.U.

96544 L: 185 mm
tubo freno [Assale post. bilaterale] 2.0-2.0 HDi-2.0 4x4-2.2 HDi-2.5 D 4x4-2.5 TDI-2.5 TDI 4x4-2.8 HDi-2.8 HDi 4x4

oe: 4806C4

Ø 29 - 82 mm
01214 kit **00214**
kit cuffia trasmissione [sul lato del cambio Assale anteriore bilaterale] 2.8 HDi

oe: 3287.C4

Ø 29 - 97 mm
01225 kit **00225**
kit cuffia trasmissione [lato ruota Assale anteriore bilaterale]

oe: 3293A1

Ø 22 - 75 mm
01362 kit **00362**
kit cuffia trasmissione [sul lato del cambio Assale anteriore bilaterale]

oe: 95590794 -- 95025088

Ø 33 - 110 mm
01391 kit **00391**
kit cuffia trasmissione [lato ruota] 1.9 D-1.9 TD-2.0-2.5 D-2.5 TD-2.5 TDI-2.8 HDi

oe: 9623535380 -- 329307

Ø 33 - 87 mm
01407 kit **00407**
kit cuffia trasmissione [sul lato del cambio Assale anteriore Dx] 1.9 D-1.9 TD-2.0-2.5 D-2.5 TD-2.8 HDi

oe: 9564479580 -- 328778

Ø 33 - 111 mm
02307 kit **00307**
kit cuffia trasmissione [lato ruota] 2.0-2.0 HDi-2.2 HDi-2.5 D 4x4-2.5 D-2.5 TD-2.5 TDI 4x4-2.5 TD 4x4-2.5 TDI-2.8 HDi-2.8 HDi 4x4

oe: 9564478780

Ø 28 - 75 mm
11036 kit **10036**
kit cuffia trasmissione [sul lato del cambio Assale anteriore bilaterale] 1.9 D-1.9 TD-2.0-2.0 HDi-2.2 HDi-2.5 D-2.5 D 4x4-2.5 TD-2.5 TDI-2.5 TD 4x4-2.5 DT 4x4-2.5 TDI 4x4-2.8 HDi-2.8 HDi 4x4-2.8 D
oe: 3287.90

Ø 15 - 62 mm
01820 kit **00820**
kit cuffia cremagliera sterzo 1.9 D-1.9 TD-1.9 TD 4x4-2.0-2.0 HDi-2.0 4x4-2.5 D 4x4-2.5 D-2.5 TD-2.5 TDI-2.5 TDI 4x4-2.5 TD 4x4-2.8 HDi-2.8 HDi 4x4

oe: 9941077 -- 4066.35

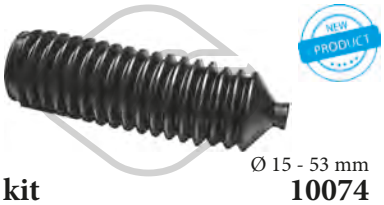

Ø 15 - 53 mm
11074 kit **10074**
kit cuffia cremagliera sterzo [Assale anteriore Sx] 1.9 D-1.9 TD-1.9 TD 4x4-2.0-2.0 4x4-2.0 HDi-2.2 HDi-2.5 D-2.5 D 4x4-2.5 TD 4x4-2.5 TD-2.5 TDI-2.5 TDI 4x4-2.8 HDi 4x4-2.8 HDi
oe: 4018A5 -- 406631

02928 Ø 153 mm - 6 N° alette
puleggia smorzatore senza antivibrante 2.0 HDi-2.2 HDi

oe: 0515V0 -- 0515V6

04201 Ø 147 mm - 6 N° alette
puleggia smorzatore con antivibrante 2.5 D-2.5 D 4x4-2.5 TD-2.5 DT 4x4-2.5 TD 4x4-2.5 TDI-2.5 TDI 4x4

oe: 0515.H3

04202 Ø 153 mm - 6 N° alette
puleggia smorzatore con antivibrante 1.9 D-1.9 TD

oe: 0515.K4

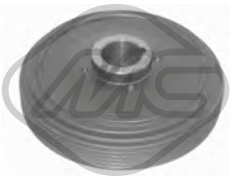

04203 Ø 153 mm - 6 N° alette
puleggia smorzatore con antivibrante 1.9 D-1.9 TD

oe: 0515.H7

04568 Ø 146 mm - 6 N° alette
puleggia smorzatore con antivibrante 2.8 D-2.8 HDi-2.8 HDi 4x4

oe: 0515.P9

04798 Ø 153 mm - 6 N° alette
puleggia smorzatore con antivibrante 2.0 HDi-2.2 HDi

oe: 0515.Q0 -- 0515.S8

06000 Ø 163 mm - 6 N° alette
puleggia smorzatore con antivibrante 2.0 HDi-2.2 HDi

oe: 0515V0 -- 0515V6

14201 Ø 147 mm - 6 N° alette
kit albero motore con antivibrante 2.5 D-2.5 D 4x4-2.5 TD-2.5 DT 4x4-2.5 TD 4x4-2.5 TDI-2.5 TDI 4x4

oe: 0515.H3

© INDUSTRIAL METALCAUCHO, S.L.U.

16000 Ø 163 mm - 6 N° alette
kit albero motore con antivibrante 2.0 HDi-2.2 HDi

oe: 0515V0 -- 0515V6

04609 Ø 85 mm
cuscinetto tendicinghia 1.9 D

oe: 5751.38

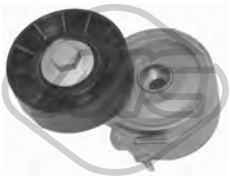

04807 Ø 70 mm
cuscinetto tendicinghia 2.0 HDi-2.2 HDi

oe: 96363551 -- 96344657

05043 Ø 60 mm
cuscinetto tendicinghia 2.0 HDi-2.2 HDi

oe: 5751.74

05487 Ø 50 mm
cuscinetto tendicinghia senza a/c 2.0 HDi-2.2 HDi

oe: 1613837780 -- 5751.56

06009 Ø 17 mm Ø 54,3 mm - 6 N° alette
puleggia alternatore 2.0 HDi-2.2 HDi

oe: 5705AS -- 5702E3

06152 Ø 17 mm Ø 54 mm - 6 N° alette
puleggia alternatore 2.0 HDi-2.2 HDi

oe:

03698
kit coperchio cinghia distribuzione 1.9 D-1.9 TD-1.9 TD 4x4

oe: 0320.F9 -- 0320.H3

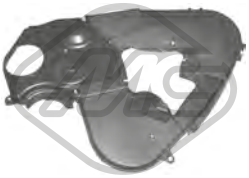

03699
kit coperchio cinghia distribuzione 2.0 HDi

oe: 0320.S7 -- 0320.N5

05330 Ø 70 mm
pignone distribuzione 2.0 HDi

oe: 0513.A9 -- 0513.A2

04197
giunto cardanico scatola sterza manicotto [Assale anteriore] 1.9 D-1.9 TD-1.9 TD 4x4-2.0 HDi-2.0-2.0 4x4-2.5 D-2.5 TDI 4x4-2.5 D 4x4-2.5 TD-2.5 TDI-2.5 DT 4x4-2.5 TD 4x4-2.8 HDi-2.8 HDi 4x4
oe: 4103E6

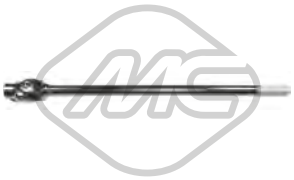

05903
piantone inferiore cremagliera con servosterzo [Assale anteriore] 1.9 D-1.9 TD-2.0 HDi-2.0-2.0 4x4-2.5 D-2.5 D 4x4-2.5 TD-2.5 TDI-2.5 TDI 4x4-2.8 HDi-2.8 D-2.8 HDi 4x4
oe: 4103.E4

05904
piantone superiore cremagliera con servosterzo 1.9 D-1.9 TD-1.9 TD 4x4-2.0-2.0 HDi-2.0 4x4-2.5 D 4x4-2.5 D-2.5 TD-2.5 TDI-2.5 TDI 4x4-2.5 DT 4x4-2.5 TD 4x4-2.8 D-2.8 HDi-2.8 HDi 4x4
oe: 4103.E5

80736 L: 1030/800 mm
cavo cambio 2.5 D-2.5 D 4x4-2.5 TDI 4x4-2.8 HDi-2.8 HDi 4x4

oe: 1329699080

80737 L: 1035/768 mm
cavo cambio 1.9 D-1.9 TD-2.0-2.0 HDi-2.5 D-2.5 D 4x4-2.5 DT 4x4-2.5 TD-2.5 TDI-2.5 TDI 4x4-2.8 HDi-2.8 HDi 4x4

oe: 1329700080

84185 L: 996/745+1012/723 mm
cavo cambio 1.9 D-1.9 TD-1.9 TD 4x4-2.0 HDi-2.0-2.0 4x4-2.2 HDi-2.5 D 4x4-2.5 TDI-2.5 D-2.5 TD-2.5 DT 4x4-2.5 TD 4x4-2.5 TDI 4x4-2.8 HDi 4x4-2.8 D-2.8 HDi
oe: 71729169 -- 71719810

84186 L: 1010/720 mm
cavo cambio 1.9 D-1.9 TD-1.9 TD 4x4-2.0-2.0 HDi-2.0 4x4-2.5 D 4x4-2.5 D-2.5 TD-2.5 TDI-2.5 TDI 4x4-2.5 DT 4x4-2.5 TD 4x4-2.8 D-2.8 HDi-2.8 HDi 4x4
oe: 1329704080 -- 1322138080

00411 L: 65 mm
copripedale freno e frizione 1.9 D-2.5 D

oe: 4144275 -- 4144275

© INDUSTRIAL METALCAUCHO, S.L.U.

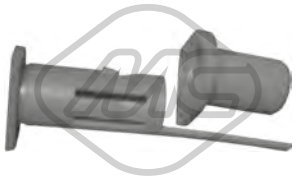

03799
kit boccole forcella frizione

oe: 2175.53

04043
kit boccole forcella frizione

oe: 2175.21 -- 2175.20

04044
kit boccola forcella frizione con paraoli 2.0-2.0 4x4-2.2 HDi-2.5 D-2.5 D 4x4-2.5 TD-2.5 DT 4x4-2.5 TDI-2.5 TDI 4x4-2.5 TD 4x4-2.8 HDi-2.8 HDi 4x4-2.8 D
oe: 2175.49 -- 2109.53

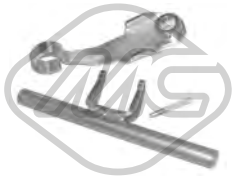

04052
forcella frizione completa con boccole

oe: 211525

04554
pedale frizione completo con molle 1.9 D-1.9 TD-1.9 TD 4x4-2.0-2.0 HDi-2.0 4x4-2.5 D 4x4-2.5 D-2.5 TD-2.5 TDI-2.5 TDI 4x4-2.5 DT 4x4-2.5 TD 4x4-2.8 D-2.8 HDi-2.8 HDi 4x4
oe: 2148.31 -- 2127A4

04601
forcella frizione 2.0 HDi

oe: 211766

04620 Ø 32 mm Ø 50 mm
kit paraoli differenziale-trasmissione 1.9 D-1.9 TD-1.9 TD 4x4-2.0-2.0 HDi-2.0 4x4-2.2 HDi-2.5 D 4x4-2.5 D-2.5 TD-2.5 TDI-2.5 TDI 4x4-2.5 DT 4x4-2.5 TD 4x4-2.8 D-2.8 HDi-2.8 HDi 4x4
oe: 312165 -- 312124

05273 Ø 23 mm L: 87 mm
guida frizione 2.8 D

oe: 2105.51 -- 210962

05372 Ø 21 mm L: 87 mm
guida cambio [Assale anteriore] 2.0 HDi

oe: 2105.42

05396
guida cambio 2.0 HDi

oe: 2105.52

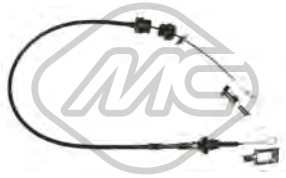

80075 L: 1435/910 mm
cavo frizione manuale 2.0-2.5 D-2.5 D 4x4-2.8 HDi-2.8 HDi 4x4

oe: 2150.Y5 -- 2150.AV

80082 L: 1478/910 mm
cavo frizione manuale 1.9 D-1.9 TD-2.0-2.0 4x4-2.5 D-2.5 D 4x4-2.5 TD-2.5 TDI-2.5 DT 4x4-2.5 TDI 4x4-2.5 TD 4x4-2.8 HDi-2.8 D-2.8 HDi 4x4

oe: 2150.Z7 -- 2150.AP

80088 L: 1090/555 mm
cavo frizione manuale 2.0-2.0 4x4-2.5 DT 4x4-2.5 D-2.5 D 4x4-2.5 TDI 4x4-2.5 TD 4x4-2.5 TD-2.5 TDI-2.8 HDi-2.8 HDi 4x4-2.8 D

oe: 2150.T7 -- 2150.J3

80185 L: 1034/520 mm
cavo frizione manuale 1.9 D-1.9 TD-2.0-2.0 4x4-2.5 D-2.5 D 4x4-2.5 TD-2.5 TDI-2.5 DT 4x4-2.5 TDI 4x4-2.5 TD 4x4

oe: 2150.T5 -- 2150.T4

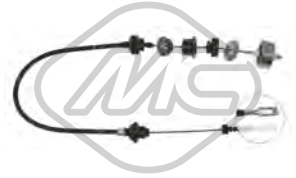

80269 L: 1076/520 mm
cavo frizione manuale 1.9 D-1.9 TD-1.9 TD 4x4

oe: 2150.J4 -- 1318446080

80428 L: 1480/925 mm
cavo frizione manuale 1.9 D-1.9 TD-1.9 TD 4x4-2.0 4x4-2.0-2.0 HDi-2.2 HDi-2.5 D 4x4-2.5 D-2.5 TD-2.5 TDI-2.5 DT 4x4-2.5 TDI 4x4-2.5 TD 4x4-2.8 HDi-2.8 D-2.8 HDi 4x4
oe: 1321581080

00366 Ø 31 mm Ø 59.5 mm
supporto marmitta

oe: 1755.60 -- 175538

© INDUSTRIAL METALCAUCHO, S.L.U.

02392
kit montaggio collettore marmitta 1.9 D

oe: 1798.41 -- 179876

02638
supporto marmitta

oe: 7740653 -- 7718577

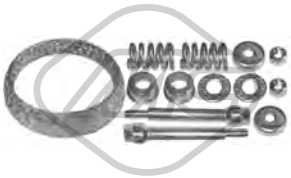

02940
kit montaggio collettore marmitta 1.9 TD-2.5 D-2.5 D 4x4-2.5 TDI-2.8 HDi-2.8 HDi 4x4

oe: 179875

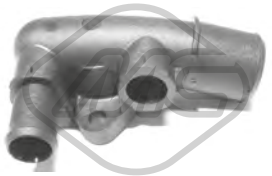

03554
raccordo connessione manicotti [posteriore] 2.0 HDi-2.2 HDi

oe: 1336P5

04010
supporto marmitta

oe: 1755.68

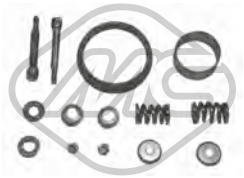

04598
kit montaggio collettore marmitta 1.9 TD-2.5 D-2.5 D 4x4-2.5 TDI-2.8 HDi-2.8 HDi 4x4

oe: 179719

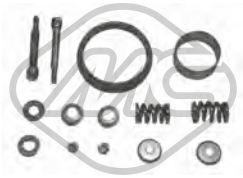

04599
kit montaggio collettore marmitta 2.5 D-2.8 HDi

oe: 1797.20

05533
supporto marmitta [centro] 2.0-2.0 HDi-2.2 HDi-2.8 HDi-2.8 HDi 4x4

oe: 1755.S8 -- 1755E9

05559
supporto marmitta 2.0-2.0 HDi-2.2 HDi-2.8 HDi-2.8 HDi 4x4

oe: 46777942 -- 46777942

05733
supporto marmitta [centro] 1.9 D-1.9 TD-2.0-2.8 HDi-2.8 D

oe: 1755K8

04479 L: 50,4 mm
supporto coperchio motore 2.8 HDi

oe: 0137.11 -- 0137.F6

02055
pompa tergicristalli 1.9 D-1.9 TD-2.0-2.0 HDi-2.2 HDi-2.5 D-2.5 D 4x4-2.5 TD-2.5 TDI-2.5 TD 4x4-2.5 TDI 4x4-2.8 HDi-2.8 HDi 4x4-2.8 D

oe: 6434.84 -- 6434.74

02071
pompa tergicristalli 1.9 D-1.9 TD-2.0-2.0 HDi-2.0 4x4-2.5 D-2.5 D 4x4-2.5 TD-2.5 TDI-2.5 DT 4x4-2.5 TDI 4x4-2.5 TD 4x4-2.8 D-2.8 HDi-2.8 HDi 4x4

oe: 6434.67

02073
pompa tergicristalli 1.9 D-1.9 TD-2.0-2.0 HDi-2.5 D-2.5 D 4x4-2.5 DT 4x4-2.5 TD-2.5 TDI-2.5 TDI 4x4-2.8 HDi-2.8 HDi 4x4

oe: 6434C9

50215 L: 1400 mm
sensore velocità ruota - ABS Sensore induttivo [Assale anteriore bilaterale] 2.0-2.0 HDi-2.2 HDi-2.8 HDi-2.8 HDi 4x4

oe: 454590

80110O L: 1078/762 mm
cavo freno [anteriore] 1.9 D-1.9 TD-2.0-2.0 HDi-2.2 HDi-2.5 D 4x4-2.5 D-2.5 TDI 4x4-2.5 DT 4x4-2.5 TD-2.5 TDI-2.8 HDi 4x4-2.8 HDi-2.8 D

oe: 4745.V6 -- 1336889080

80270O L: 2827/876x2 mm
cavo freno [posteriore] 1.9 D-1.9 TD-1.9 TD 4x4-2.0-2.0 HDi-2.2 HDi-2.5 D-2.5 TDI-2.5 D 4x4-2.5 TD 4x4-2.5 TD-2.5 TDI 4x4-2.8 HDi-2.8 HDi 4x4-2.8 D
oe: 4745.V5 -- 1337440080

80308O L: 2715/890x2 mm
cavo freno [posteriore] 1.9 D-1.9 TD-1.9 TD 4x4-2.0-2.0 HDi-2.2 HDi-2.5 D-2.5 TDI-2.5 D 4x4-2.5 TD 4x4-2.5 TD-2.5 TDI 4x4-2.8 HDi-2.8 HDi 4x4-2.8 D
oe: 4745.W5 -- 4745.V4

© INDUSTRIAL METALCAUCHO, S.L.U.

SISTEMA DI RAFFREDDAMENTO

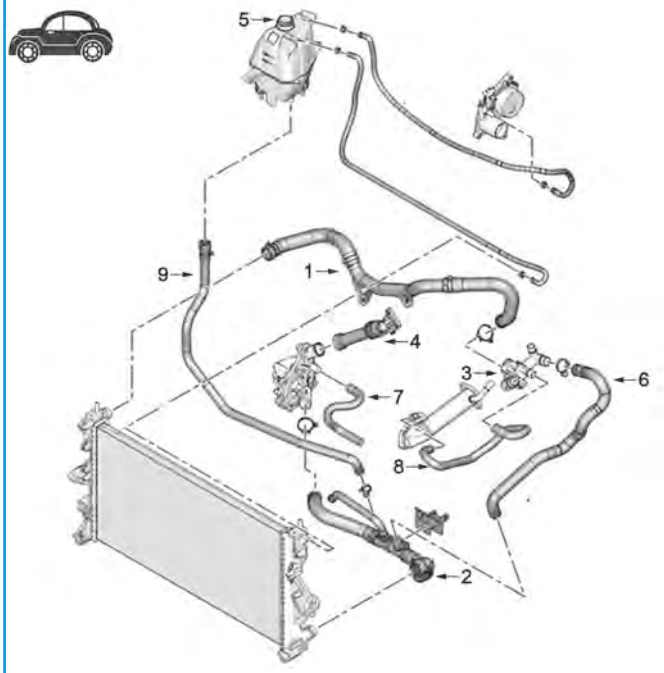

motore 2.2 Diesel:

1	09507	manicotto superiore radiatore, 2 pezzi (senza tubo in plastica intermedio)
2	09508	manicotto inferiore radiatore
3	03796	scatola termostato
4	03870	kit tubo con coperchio dal monoblocco alla pompalla pompa
5	03795	tappo vaschetta espansione
6	07307	manicotto dal tubo alla scatola termostato
7	07303	manicotto pompa acqua
8	07396	manicotto allo scambiatore
9	07495	manicotto serbatoio circuito acqua

C21M5575M5576M5577CAP1 CITROËN JUMPER III 04/2006 -

02228
vaschetta espansione 3.0 HDi 160-3.0 HDi 145-3.0 HDi 155

oe: 1323CY

03323
vaschetta espansione [Assale anteriore] 2.2 HDi 100-2.2 HDi 110-2.2 HDi 120-2.2 HDi 130-2.2 HDi 150-3.0 HDi 145-3.0 HDi 155-3.0 HDi 160-3.0 HDi 180

oe: 1323KJ -- 1323.KJ

03795
Pressione [bar]: 1,4
tappo vaschetta acqua 2.2 HDi 100-2.2 HDi 120-3.0 HDi 155-3.0 HDi 160

oe: 1306F8

03796
scatola termostato 2.2 HDi 100-2.2 HDi 120

oe: 1336.Z3

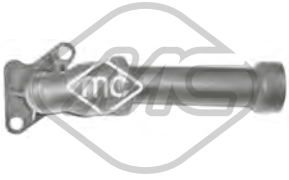

03870
tubo acqua 2.2 HDi 100-2.2 HDi 110-2.2 HDi 120-2.2 HDi 130-2.2 HDi 150

oe: 1341.H8

07303
manicotto radiatore 2.2 HDi 100-2.2 HDi 110-2.2 HDi 120-2.2 HDi 130-2.2 HDi 150

oe: 1323T1

07307
manicotto radiatore 2.2 HDi 100-2.2 HDi 120-2.2 HDi 130

oe: 1351PN

07396
manicotto radiatore 2.2 HDi 100-2.2 HDi 120-2.2 HDi 130

oe: 1317S1

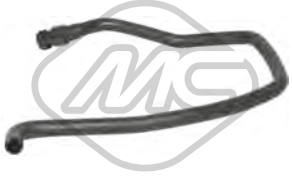

07495
manicotto radiatore 2.2 HDi 100-2.2 HDi 120-2.2 HDi 130

oe: 1343JQ -- 1343LL

© INDUSTRIAL METALCAUCHO, S.L.U.

09507
kit manicotti radiatore [Superiore] 2.2 HDi 100-2.2 HDi 120

oe: 1343JP -- 1348475080

09508
manicotto radiatore [inferiore] 2.2 HDi 100-2.2 HDi 120

oe: 1349150080 -- 1351PK

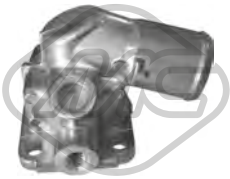

35719
termostato raffreddamento 79 °C 3.0 HDi 155-3.0 HDi 145-3.0 HDi 160

oe: 1336AA

09667
manicotto radiatore 2.2 HDi 100-2.2 HDi 120

oe: 1349253080

03798
tappo olio motore

oe: 1180.R1

03815 Ø 80 mm
coperchio filtro olio 2.2 HDi 100

oe: 1103.P6

03837 Ø 80 mm
coperchio filtro olio 2.2 HDi 100-2.2 HDi 120

oe: 1103.P8 -- 1103.L7

39509
coppa olio 2.2 HDi 100-2.2 HDi 110-2.2 HDi 120-2.2 HDi 130-2.2 HDi 150

oe: 1706974 -- 1209018

02021 Ø 12,8 mm Ø 22,5 mm
rondella coppa olio 2.2 HDi 100-2.2 HDi 120

oe: 1005593

02903 Dimensioni filettatura: 14x150
tappo coppa olio 2.2 HDi 100-2.2 HDi 120

oe: 31132 -- 0311.32

05441 Dimensioni filettatura: M22x1,5
tappo coppa olio 3.0 HDi 155-3.0 HDi 160

oe: 504048131 -- 504048131

39035
scambiatore di calore 2.2 HDi 100-2.2 HDi 110-2.2 HDi 120-2.2 HDi 130-2.2 HDi 150

oe: 1829179 -- 1372321

39037
scambiatore di calore 2.2 HDi 100-2.2 HDi 110-2.2 HDi 120-2.2 HDi 130-2.2 HDi 150

oe: 9808866680 -- 2070846

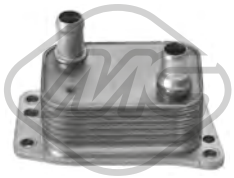

39068
scambiatore di calore 2.0 BHDi 110-2.0 BHDi 130-2.0 BHDi 160

oe: DS7Q6L625CA -- 1871413

03797 L: 590 mm
asta livello olio

oe: 1174.C3

Tipo funzionamento: elettrico
93041 N° raccordi: 5
valvola EGR con guarnizioni 2.2 HDi 100-2.2 HDi 120

oe: 1618.HQ -- 1618.R5

Tipo funzionamento: elettrico
93054
valvola EGR 2.2 HDi 100-2.2 HDi 110-2.2 HDi 120-2.2 HDi 130-2.2 HDi 150

oe:

Tipo funzionamento: elettrico
93068 N° raccordi: 5
valvola EGR senza guarnizione 2.2 HDi 110-2.2 HDi 130-2.2 HDi 150

oe: 9800555380

© INDUSTRIAL METALCAUCHO, S.L.U.

92071
tubo di ritorno carburante 3.0 HDi 155-3.0 HDi 145-3.0 HDi 160-3.0 HDi 180

oe: 1574.GL

09199
manicotto turbo [Uscita] 2.2 HDi 100-2.2 HDi 110-2.2 HDi 120-2.2 HDi 130-2.2 HDi 150

oe: 0382LY

09272
manicotto entrata intercooler 2.2 HDi 100-2.2 HDi 120-3.0 HDi 155-3.0 HDi 160

oe: 0382.LQ -- 0382.LJ

09519
manicotto uscita intercooler 2.2 HDi 100-2.2 HDi 120

oe: 0382.LK

09520
manicotto ritorno presa aria 2.2 HDi 100-2.2 HDi 120

oe: 0382.KA

SOSPENSIONE ANTERIORE e SUPPORTI MOTORE

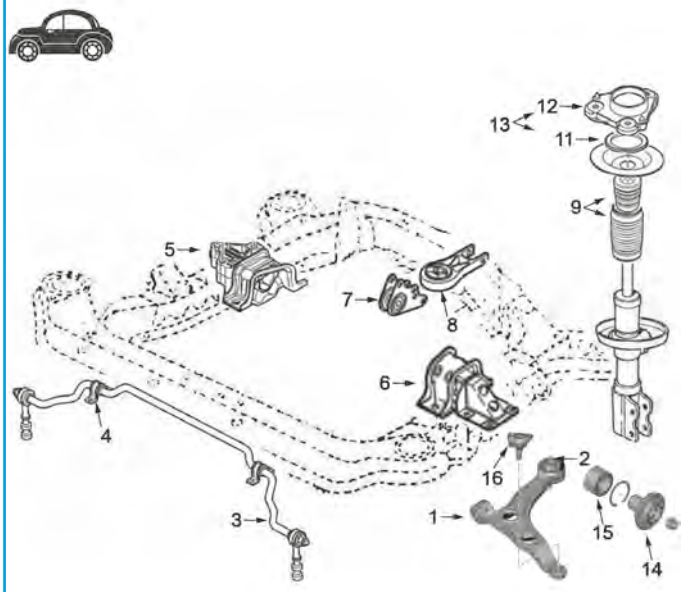

1	05334	silentblock braccio sospensione anteriore
2	05335	silentblock posteriore braccio anteriore
3	06423	barra stabilizzatrice anteriore
4	05896	boccola barra stabilizzatrice
5	05271	supporto motore destro 2.2D
	05272	supporto motore destro 3.0D
6	05269	supporto motore sinistro 2.2D
	05270	supporto motore sinistro 3.0D
7	05267	silentblock tirante supporto motore posteriore 3.0D
	05268	silentblock tirante supporto motore posteriore 2.2D
8	05265	supporto motore posteriore 3.0D
	05266	supporto motore posteriore 2.2D
9	05328	kit coperchio + tampone sospensione anteriore
11	04182	cuscinetto supporto ammortizzatore
12	04570	supporto ammortizzatore destro
	04571	supporto ammortizzatore sinistro
13	05974	kit supporto ammortizzatore destro completo di cuscinetto, guarnizione e dado
	05975	kit supporto ammortizzatore sinistro completo di cuscinetto, guarnizione e dado
14	90105	mozzo ruota anteriore Ø139mm
	90106	mozzo ruota anteriore Ø156mm
15	74140	cuscinetto sospensione anteriore
16	53141	testina sospensione anteriore ambo i lati

C21M5575M5576M5577SOPDP1 CITROËN JUMPER III 04/2006 -

© INDUSTRIAL METALCAUCHO, S.L.U.

SOSPENSIONE POSTERIORE

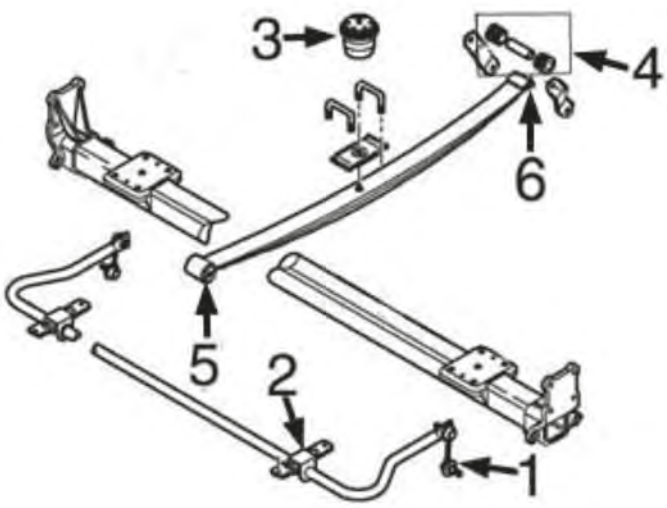

1	05908	bielletta barra stabilizzatrice
2	05907	boccola barra stabilizzatrice
3	06192	paracolpo balestra posteriore
4	05274	kit boccole supporto posteriore balestra
5	05968	silentblock anteriore balestra
6	05969	silentblock posteriore balestra (monta 2 pezzi)

C21M5575M5576M5577SOPTP1 CITROËN JUMPER III 04/2006 -

02984
supporto motore [posteriore] 2.2 HDi 100-2.2 HDi 120-3.0 HDi 160

oe: 1846.66

02985
silentblock tirante motore [posteriore] 2.2 HDi 100

oe: 1846.65

05265
supporto motore [posteriore] 3.0 HDi 155-3.0 HDi 160

oe: 1846C1

05266
supporto motore [posteriore] 2.2 HDi 100-2.2 HDi 110-2.2 HDi 120-2.2 HDi 130-2.2 HDi 150

oe: 1806.95

05267
supporto motore [posteriore] 3.0 HDi 155-3.0 HDi 160

oe: 185425

05268
supporto motore [posteriore] 2.2 HDi 100-2.2 HDi 120-3.0 HDi 155-3.0 HDi 145-3.0 HDi 160

oe: 1348993080 -- 180691

05269
supporto motore [Sx] 2.2 HDi 100-2.2 HDi 120

oe: 1846.C2 -- 1608216180

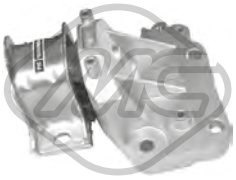

05270
supporto motore [Sx] 3.0 HDi 155-3.0 HDi 160

oe: 180259

05271
supporto motore [Dx] 2.2 HDi 100-2.2 HDi 110-2.2 HDi 120-2.2 HDi 130-2.2 HDi 150

oe: 1821.36

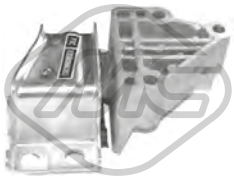

05272
supporto motore [Dx] 3.0 HDi 155-3.0 HDi 160

oe: 182137

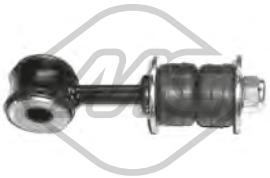

02956 Ø 14 mm L: 137 mm
bielletta barra stabilizzatrice [Assale anteriore]

oe: 5093.15 -- 5087.37

05334 Ø 19 mm Ø 38|60 mm
silentblock braccio sospensione [anteriore Assale anteriore bilaterale]s 2.2 HDi 100-2.2 HDi 120-3.0 HDi 155-3.0 HDi 160

oe: 3521.P1 -- 3520.S1

05335 Ø 19.5 mm Ø 75 mm
silentblock braccio sospensione [Assale anteriore] 2.0 BHDi 110-2.0 BHDi 130-2.0 BHDi 160-2.2 HDi 100-2.2 HDi 120-3.0 HDi 155-3.0 HDi 145-3.0 HDi 160-3.0 HDi 180
oe: 3520.S1 -- 3521.P2

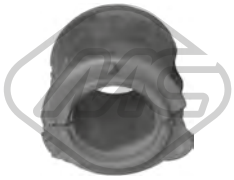

05896 Ø 25 mm
boccola barra stabilizzatrice [Assale anteriore bilaterale] 2.2 HDi 100-2.2 HDi 110-2.2 HDi 120-2.2 HDi 130-2.2 HDi 150-3.0 HDi 155-3.0 HDi 145-3.0 HDi 160-3.0 HDi 180
oe: 5081.N9

05907 Ø 22 mm
boccola barra stabilizzatrice [Assale post. bilaterale] 2.0 BHDi 110-2.0 BHDi 130-2.0 BHDi 160-2.2 HDi 100-2.2 HDi 110-2.2 HDi 120-2.2 HDi 130-2.2 HDi 150-3.0 HDi 155-3.0 HDi 145-3.0 HDi 160-3.0 HDi
oe: 5170F5

05908 L: 100 mm
bielletta barra stabilizzatrice [Assale post. bilaterale] 2.0 BHDi 110-2.0 BHDi 130-2.0 BHDi 160-2.2 HDi 100-2.2 HDi 110-2.2 HDi 120-2.2 HDi 130-2.2 HDi 150-3.0 HDi 155-3.0 HDi 145-3.0 HDi 160-3.0 HDi
oe: 5170.F5

05968 Ø 17 mm Ø 67 mm
silentblock balestra [Assale posteriore anteriore] 2.2 HDi 100-2.2 HDi 120-3.0 HDi 160

oe: 1356977080 -- 1350080080

05969
silentblock balestra [Assale posteriore] 2.2 HDi 100-2.2 HDi 120-3.0 HDi 160

oe: 1356977080 -- 1350080080

06423
barra stabilizzatrice [Assale anteriore] 2.2 HDi 100-2.2 HDi 120-2.2 HDi 130-3.0 HDi 145-3.0 HDi 155-3.0 HDi 160

oe: 1357572080

53141
testina sospensione [Assale anteriore] 2.0 BHDi 110-2.0 BHDi 160-2.0 BHDi 130-2.2 HDi 110-2.2 HDi 100-2.2 HDi 120-2.2 HDi 130-2.2 HDi 150-3.0 HDi 145-3.0 HDi 155-3.0 HDi 160-3.0 HDi 180
oe: 3640.76

57542
silentblock braccio sospensione [anteriore] 2.2 HDi 100-2.2 HDi 120-3.0 HDi 160

oe: 1365410080

04182 Ø 49 mm Ø 70,5 mm
cuscinetto supporto ammortizzatore [Assale anteriore] 2.2 HDi 100-2.2 HDi 120-3.0 HDi 155

oe: 5035.47 -- 5035.39

04570
supporto ammortizzatore [Assale anteriore Dx] 2.2 HDi 110-2.2 HDi 130-2.2 HDi 150-3.0 HDi 155-3.0 HDi 160-3.0 HDi 180

oe: 5038.F4 -- 5038E2

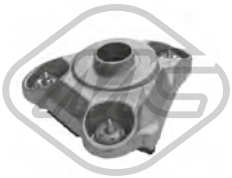

04571
supporto ammortizzatore [Assale anteriore Sx] 2.2 HDi 110-2.2 HDi 130-2.2 HDi 150-3.0 HDi 155-3.0 HDi 160-3.0 HDi 180

oe: 5038E3

05274
kit silentblocks supporto posteriore balestra [Assale posteriore] 2.2 HDi 100-2.2 HDi 110-2.2 HDi 120-2.2 HDi 130-2.2 HDi 150-3.0 HDi 155-3.0 HDi 145-3.0 HDi 160-3.0 HDi 180
oe: 5133.27 -- 5131.F6

05328
kit cuffia e tampone poliuretano ammortizzatore [Assale anteriore] 2.2 HDi 100-2.2 HDi 110-2.2 HDi 120-2.2 HDi 130-2.2 HDi 150-3.0 HDi 155-3.0 HDi 145-3.0 HDi 160-3.0 HDi 180
oe: 5033.E6 -- 5033.A7

05974
kit supporto ammortizzatore [Assale anteriore Dx] 2.2 HDi 110-2.2 HDi 100-2.2 HDi 130-2.2 HDi 120-2.2 HDi 150-3.0 HDi 155-3.0 HDi 160-3.0 HDi 145-3.0 HDi 180
oe: 5038.28 -- 5038.F4

© INDUSTRIAL METALCAUCHO, S.L.U.

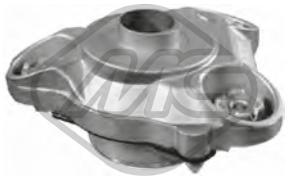

05975
kit supporto ammortizzatore [Assale anteriore Sx] 2.2 HDi 120-2.2 HDi 100-3.0 HDi 155-3.0 HDi 160

oe: 5035.50 -- 5038.F3

06192
tampone ammortizzatore [Assale posteriore] 2.2 HDi 100-2.2 HDi 110-2.2 HDi 120-2.2 HDi 130-2.2 HDi 150-3.0 HDi 155-3.0 HDi 145-3.0 HDi 160-3.0 HDi 180
oe: 516688

57541
silentblock balestra 2.0 BHDi 110-2.0 BHDi 130-2.0 BHDi 160-2.2 HDi 100-2.2 HDi 110-2.2 HDi 120-2.2 HDi 130-2.2 HDi 150-3.0 HDi 145-3.0 HDi 160-3.0 HDi 180
oe: 5131.F6 -- 1613385680

Ø 139 mm
N° denti: 35
90105 H: 103 mm
mozzo ruota [Assale anteriore bilaterale] 2.2 HDi 100-2.2 HDi 110-2.2 HDi 120-2.2 HDi 130-2.2 HDi 150-3.0 HDi 145-3.0 HDi 155-3.0 HDi 160-3.0 HDi 180
oe: 3307.87

Ø 156 mm
N° denti: 35
90106 H: 103 mm
mozzo ruota [Assale anteriore bilaterale] 2.2 HDi 100-2.2 HDi 110-2.2 HDi 120-2.2 HDi 130-2.2 HDi 150-3.0 HDi 145-3.0 HDi 155-3.0 HDi 160-3.0 HDi 180
oe: 3307.88

Ø 160 mm
90153 H: 94 mm
mozzo ruota [Assale posteriore] 2.2 HDi 100-2.2 HDi 110-2.2 HDi 120-2.2 HDi 130-2.2 HDi 150-3.0 HDi 145-3.0 HDi 155-3.0 HDi 160-3.0 HDi 180

oe: 517549410 -- 370183

74140 Ø 90 mm
cuscinetto ruota [Assale anteriore] 2.0 BHDi 110-2.0 BHDi 160-2.0 BHDi 130-2.2 HDi 110-2.2 HDi 100-2.2 HDi 120-2.2 HDi 130-2.2 HDi 150-3.0 HDi 145-3.0 HDi 155-3.0 HDi 160-3.0 HDi 180
oe: 3326.71

Ø 29 - 82 mm
01214 kit **00214**
kit cuffia trasmissione [sul lato del cambio Assale anteriore bilaterale] 2.2 HDi 120-2.2 HDi 130-2.2 HDi 150-3.0 HDi 155-3.0 HDi 145-3.0 HDi 180-3.0 HDi 160
oe: 3287.C4

Ø 29 - 97 mm
01225 kit **00225**
kit cuffia trasmissione [lato ruota Assale anteriore bilaterale]

oe: 3293A1

Ø 29 - 77 mm
01226 kit **00226**
kit cuffia trasmissione [sul lato del cambio Assale anteriore bilaterale] 2.2 HDi 100-2.2 HDi 120

oe: 3287C1

Ø 33 - 110 mm
01391 kit **00391**
kit cuffia trasmissione [lato ruota] 2.2 HDi 100-2.2 HDi 120

oe: 9623535380 -- 329307

Ø 29 - 102 mm
01750 kit **00750**
kit cuffia trasmissione [lato ruota]

oe: 3293.E2

Ø 27 - 98 mm
11056 kit **10056**
kit cuffia trasmissione [lato ruota Assale anteriore bilaterale] 2.2 HDi 110-2.2 HDi 100

oe: 1607740880

Ø 14 - 55 mm
01215 kit **00215**
kit cuffia cremagliera sterzo [Assale anteriore bilaterale] 2.0 BHDi 110-2.0 BHDi 160-2.0 BHDi 130-2.2 HDi 110-2.2 HDi 100-2.2 HDi 120-2.2 HDi 130-2.2 HDi 150-3.0 HDi 145-3.0 HDi 155-3.0 HDi 160-3.0
oe: 4066.86

05250 Ø 144 - 167 mm - 4|6 N° alette
puleggia smorzatore con antivibrante 2.2 HDi 100-2.2 HDi 120

oe: 0515S9

05313 Ø 144 - 167 mm - 4|6 N° alette
puleggia smorzatore con antivibrante

oe: 0515.T1

06151 Ø 145 - 165 mm - 4|6 N° alette
puleggia smorzatore con antivibrante 3.0 HDi 155-3.0 HDi 145-3.0 HDi 160-3.0 HDi 180

oe: 0515.T5

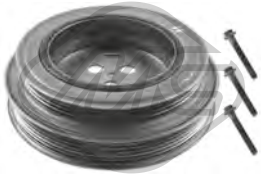

15250 Ø 144 - 167 mm - 4|6 N° alette
kit albero motore con antivibrante 2.2 HDi 100-2.2 HDi 120

oe: 0515S9

© INDUSTRIAL METALCAUCHO, S.L.U.

05406 Ø 8 mm Ø 31|65 mm
cuscinetto tendicinghia 2.2 HDi 100-2.2 HDi 120

oe: XS7E19A216AD -- XS7E19A216AC

06196 Ø 60 mm
tendicinghia 2.2 HDi 100-2.2 HDi 120

oe: 5751.F3

06172
kit catena distribuzione 3.0 HDi 155-3.0 HDi 160

oe: 1611432580 -- 0829.E5

07104
kit catena distribuzione 2.2 HDi 100-2.2 HDi 110-2.2 HDi 120-2.2 HDi 130-2.2 HDi 150

oe: 0805H3 -- 0614H4

07117
kit catena distribuzione 2.2 HDi 100-2.2 HDi 120-2.2 HDi 110-2.2 HDi 130

oe: 1704087 -- 1704067

81163 L: 1145/883+1048/788 mm
cavo cambio 2.2 HDi 100-2.2 HDi 120-2.2 HDi 130

oe: 55238493 -- 55208346

81163O L: 1145/883+1048/788 mm
cavo cambio 2.2 HDi 100-2.2 HDi 120-2.2 HDi 130

oe: 55238493 -- 55208346

05259
forcella frizione 2.2 HDi 100-2.2 HDi 120

oe: 9808513380 -- 2117.65

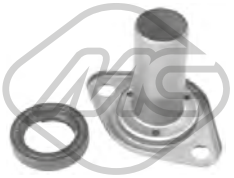

05273 Ø 23 mm L: 87 mm
guida frizione 2.2 HDi 100-2.2 HDi 120

oe: 2105.51 -- 210962

05533
supporto marmitta [centro] 2.2 HDi 100-2.2 HDi 120-3.0 HDi 160

oe: 1755.S8 -- 1755E9

02073
pompa tergicristalli 2.2 HDi 100-2.2 HDi 110-2.2 HDi 120-2.2 HDi 130-2.2 HDi 150-3.0 HDi 155-3.0 HDi 160-3.0 HDi 180

oe: 6434C9

50217 L: 960 mm
sensore velocità ruota - ABS Sensore attivo [Assale post. bilaterale] 2.0 BHDi 110-2.0 BHDi 160-2.0 BHDi 130-2.2 HDi 110-2.2 HDi 100-2.2 HDi 120-2.2 HDi 130-2.2 HDi 150-3.0 HDi 145-3.0 HDi 155-3.0
oe: 4545H1

50218 L: 1060|1140 mm
sensore velocità ruota - ABS Sensore attivo [Assale anteriore bilaterale] 2.2 HDi 100-2.2 HDi 110-2.2 HDi 120-2.2 HDi 130-2.2 HDi 150-3.0 HDi 155-3.0 HDi 145-3.0 HDi 160-3.0 HDi 180
oe: 4545.F1

06503
cuscinetto centrale porta laterale [Dx] 2.2 HDi 100-2.2 HDi 110-2.2 HDi 120-2.2 HDi 130-2.2 HDi 150-3.0 HDi 145-3.0 HDi 155-3.0 HDi 160-3.0 HDi 180

oe: 1344239080 -- 9033V8

06504
cuscinetto superiore porta laterale 2.2 HDi 100-2.2 HDi 110-2.2 HDi 120-2.2 HDi 130-2.2 HDi 150-3.0 HDi 145-3.0 HDi 155-3.0 HDi 160-3.0 HDi 180

oe: 1344234080 -- 9033V3

06505
cuscinetto superiore porta laterale 2.2 HDi 100-2.2 HDi 110-2.2 HDi 120-2.2 HDi 130-2.2 HDi 150-3.0 HDi 145-3.0 HDi 155-3.0 HDi 160-3.0 HDi 180

oe: 1344266080 -- 9033S3

80851O L: 1908/1596 mm
cavo freno [anteriore] 2.2 HDi 100-2.2 HDi 110-2.2 HDi 120-2.2 HDi 130-2.2 HDi 150-3.0 HDi 155-3.0 HDi 145-3.0 HDi 160-3.0 HDi 180

oe: 4746.47 -- 4745.Z9

© INDUSTRIAL METALCAUCHO, S.L.U.

80852O L: 2296/1981 mm
cavo freno [anteriore] 2.2 HDi 110-2.2 HDi 130-2.2 HDi 100-2.2 HDi 150-2.2 HDi 120-3.0 HDi 180-3.0 HDi 145-3.0 HDi 160

oe: 4746.48 -- 4746.27

80853O L: 2648/2335 mm
cavo freno [anteriore] 2.2 HDi 110-2.2 HDi 130-2.2 HDi 100-2.2 HDi 150-2.2 HDi 120-3.0 HDi 180-3.0 HDi 145-3.0 HDi 160

oe: 4746.50 -- 4746.29

80854O L: 2910/2598 mm
cavo freno [anteriore] 2.2 HDi 110-2.2 HDi 130-2.2 HDi 100-2.2 HDi 150-2.2 HDi 120-3.0 HDi 180-3.0 HDi 145-3.0 HDi 160

oe: 4746.49 -- 4746.28

80855O L: 1390/1075 mm
cavo freno [Dx] 2.2 HDi 100-2.2 HDi 110-2.2 HDi 120-2.2 HDi 130-2.2 HDi 150-3.0 HDi 155-3.0 HDi 145-3.0 HDi 160-3.0 HDi 180

oe: 4746.17 -- 1341031080

80856O L: 1485/1168 mm
cavo freno [Dx] 2.2 HDi 100-2.2 HDi 110-2.2 HDi 120-2.2 HDi 150-2.2 HDi 130-3.0 HDi 155-3.0 HDi 160-3.0 HDi 145-3.0 HDi 180

oe: 4746.18 -- 474618

© INDUSTRIAL METALCAUCHO, S.L.U.

SISTEMA DI RAFFREDDAMENTO

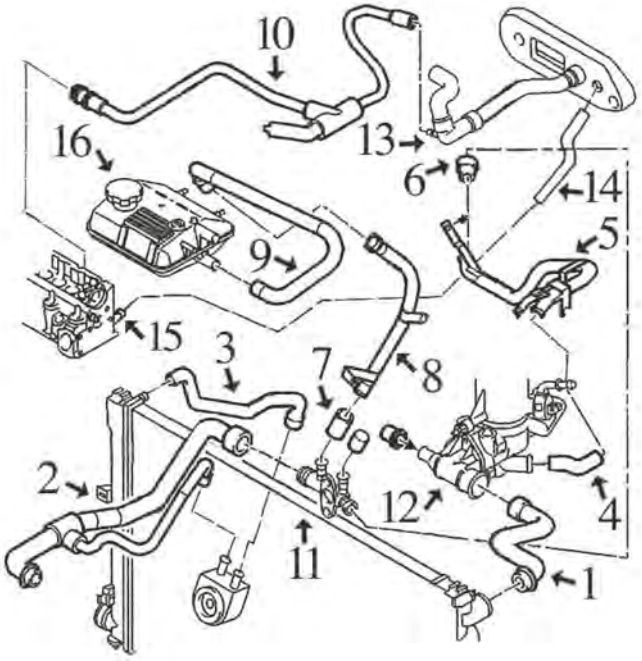

motore 1.9 D (XUD) e 1.9 TD (XUDTE) (al '99):

1	08484	manicotto superiore radiatore
2	08483	manicotto inferiore radiatore
3	08489	manicotto dal radiatore allo scambiatore
4	08183	manicotto dalla scatola termostato al tubo fino al '98
	08480	manicotto dalla scatola termostato al tubo dal '98
5	03057	tubo acqua metallico
6	08312	manicotto dal tubo metallico al raccordo in plastica
7	08484	manicotto dal raccordo in plastica al tubo metallico
8	03130	tubo metallico dal raccordo in plastica alla vaschetta
9	08487	manicotto dal tubo metallico alla vaschetta
10	08490	manicotto dal tubo di riscaldamento testata, turboDiesel
11	03503	raccordo in plastica connessione manicotti
12	03171	beccuccio metallico scatola termostato
	03546	flangia termostato
13	08485	manicotto destro riscaldamento
14	08486	manicotto sinistro riscaldamento
15	03059	beccuccio testata
16	03547	tappo vaschetta espansione 1.0 bar
	03741	vaschetta espansione

C21M389M1542M4683M4684CAP1 CITROËN JUMPY I/II - EVASION I/II 06/1994 - 01/2007

SISTEMA DI RAFFREDDAMENTO

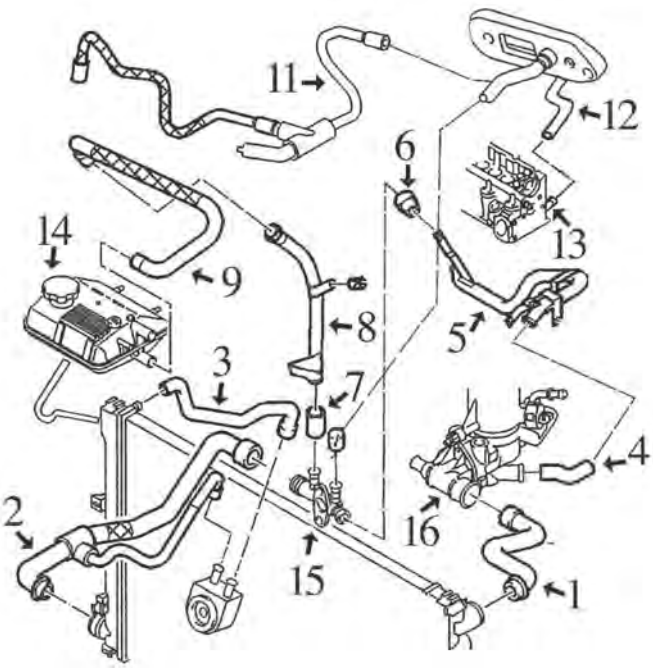

motore 1.9DW8 (dal '99):

1	08564	manicotto superiore radiatore
2	08557	manicotto inferiore radiatore
3	08556	manicotto dal radiatore allo scambiatore fino al '00
	08558	manicotto dal radiatore allo scambiatore dal '00
4	08480	manicotto dalla scatola termostato al tubo
5	03129	tubo acqua metallico
6	08312	manicotto dal tubo metallico al raccordo in plastica
7	08488	manicotto dal raccordo in plastica al tubo metallico fino al '00
8	03138	tubo metallico dal raccordo in plastica alla vaschetta fino al '00
9	08561	manicotto dal tubo metallico alla vaschetta fino al '00
	08562	manicotto dal tubo metallico alla vaschetta dal '00
11	08559	manicotto dal riscaldamento alla vaschetta
12	08560	manicotto dal riscaldamento alla testata
13	03059	beccuccio testata
14	03547	tappo vaschetta espansione 1.0 bar
	03741	vaschetta espansione fino al 6/'00
	03742	vaschetta espansione dal 6/'00
15	03544	raccordo in plastica connessione manicotti
16	03171	beccuccio metallico scatola termostato
	03539	flangia termostato

C21M389M1542M4683M4684CAP2 CITROËN JUMPY I/II - EVASION I/II 06/1994 - 01/2007

© INDUSTRIAL METALCAUCHO, S.L.U.

SISTEMA DI RAFFREDDAMENTO

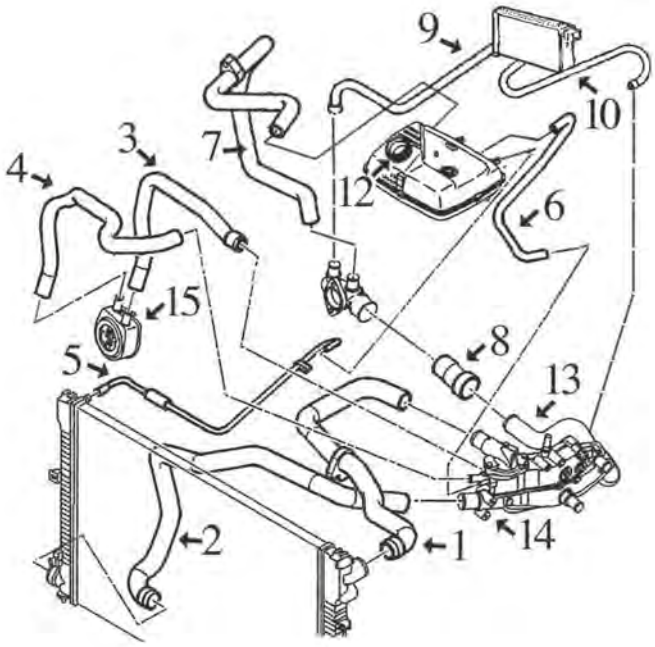

motore 2.0 HDi:

1	08598	manicotto superiore radiatore
2	08597	manicotto inferiore radiatore
3	08585	manicotto dallo scambiatore alla scatola termostato
4	08596	manicotto dallo scambiatore alla scatola termostato
5	08592	manicotto dalla vaschetta al radiatore
6	08591	manicotto dalla vaschetta alla scatola termostato
7	08595	manicotto dal raccordo in plastica alla vaschetta
8	08587	manicotto dal tubo metallico al raccordo in plastica
9	08593	manicotto destro riscaldamento
10	08594	manicotto sinistro riscaldamento
12	03547	tappo vaschetta espansione 1.0 bar
	03742	vaschetta espansione
13	03139	tubo metallico con O ring
14	03135	flangia termostato (alluminio)
	03556	flangia termostato (in plastica)
15	05401	scambiatore di calore

C21M389M1542M4683M4684CAP3 CITROËN JUMPY I/II - EVASION I/II 06/1994 - 01/2007

SFIATO OLIO MOTORE

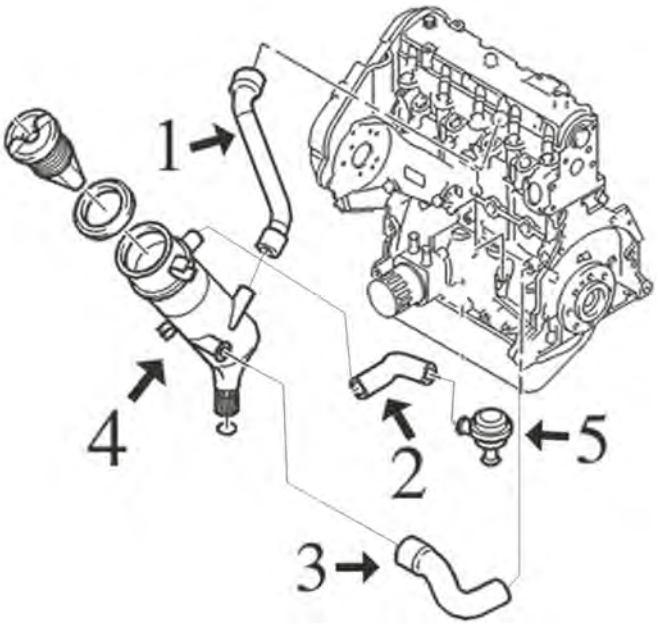

motore 1.9 Diesel-XUD9 e XUD9TE:

1	08307	manicotto dal coperchio punterie al decantatore motore XUD
2	08167	manicotto dal decantatore alla valvola motore 1.9D-XUD
3	08166	manicotto dal monoblocco al decantatore motore 1.9D- XUD9
	08491	manicotto dal monoblocco al decantatore motore 1.9TD-XUD9TE
4	03631	decantatore completo di tappo 1.9D-XUD
5	03637	valvola di sfiato 1.9D-XUD

C21M389M1542M4683M4684DESVP1 CITROËN JUMPY I/II - EVASION I/II 06/1994 - 01/2007

SFIATO OLIO MOTORE

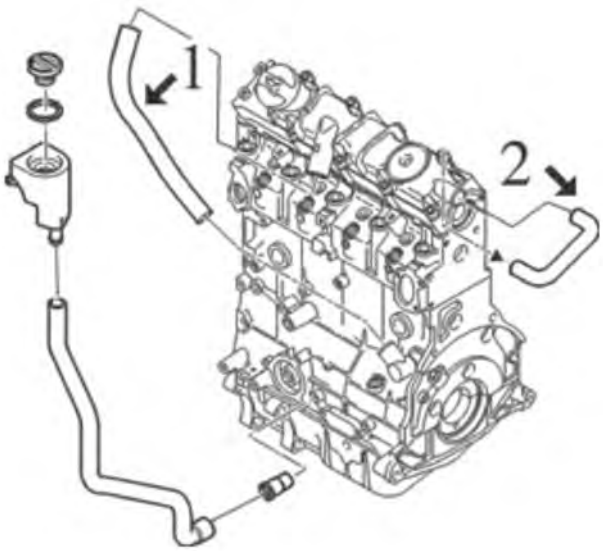

motore 1.9 Diesel DW8:

2	08474	manicotto dal coperchio punterie al collettore motore 1.9 DW8
	08475	manicotto dal monoblocco alla testata motore 1.9 DW8

C21M389M1542M4683M4684DESVP2 CITROËN JUMPY I/II - EVASION I/II 06/1994 - 01/2007

02351 Ø 41 mm Ø 47 mm
anello termostato EVASION 1.8-2.0-2.0 T C.T.

oe: 134030

02361 Ø 51 mm Ø 58 mm
anello termostato 1.9 TD-1.9 D-1.9 D 70-2.0 HDi 95-2.0 16V-2.0 HDi 110-2.0 HDi-2.1 TD

oe: 133992

03037
termostato raffreddamento 82 °C EVASION 1.8-2.0-2.0 T C.T.-2.1 TD

oe: 96178080 -- 1338.37

03057
tubo acqua 1.8-1.9 D-1.9 TD-2.0-2.0 16V-2.0 T C.T.-2.1 TD

oe: 1307W2

03059 Ø 20 mm
beccuccio metallico testata 1.9 TD-1.9 D-1.9 D 70-2.1 TD

oe: 024542

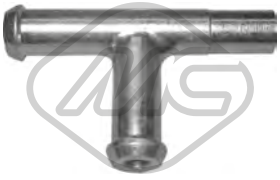

03078
beccuccio scatola termostato

oe: 1342.04 -- 1336.K8

03129
tubo acqua JUMPY 1.9 D 70-1.9 TD

oe: 1307.NY

03130
tubo acqua 1.9 TD-1.9 D-1.9 D 70

oe: 1307AY

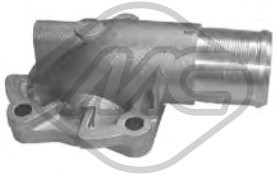

03135
flangia termostato 2.0 HDi-2.0 HDi 110-2.0 HDi 95

oe: 1336.P2

© INDUSTRIAL METALCAUCHO, S.L.U.

03138
tubo acqua JUMPY 1.9 D 70

oe: 1307PH

03139
tubo acqua JUMPY 2.0 HDi 110-2.0 HDi 95

oe: 1307YZ

03171 L: 120 mm
raccordo scatola termostato 1.9 TD-1.9 D-1.9 D 70

oe: 1336.N7

03503
flangia termostato 1.9 TD-1.9 D

oe: 1336.G4

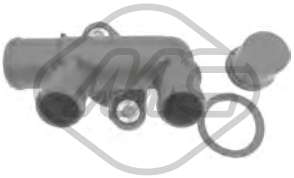

03523
flangia termostato EVASION 1.8

oe: 1339.79 -- 1336J7

03538
flangia termostato EVASION 1.8-2.0-2.0 T C.T.

oe: 1336.A1

03539
flangia termostato 1.9 D 70-2.1 TD

oe: 1336.C9

03544
raccordo connessione manicotto acqua 1.9 TD-1.9 D-1.9 D 70

oe: 1336.Q3 -- 1336.P0

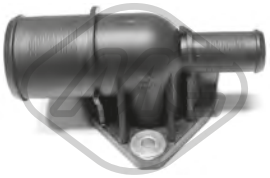

03546
flangia termostato 1.9 TD-1.9 D-1.9 D 70

oe: 1336.G3

03547 Pressione [bar]: 1
tappo vaschetta acqua 1.8-1.9 D-1.9 D 70-1.9 TD-2.0 HDi 95-2.0 HDi 110-2.0-2.0 16V-2.0 T C.T.-2.1 TD

oe: 1306.E0 -- 1306.C6

03550
flangia termostato 1.9 D 70-2.1 TD

oe: 1336.L2 -- 1336.K2

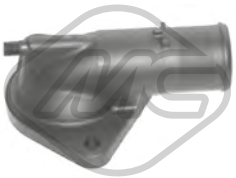

03556
flangia termostato 2.0 HDi-2.0 HDi 110-2.0 HDi 95

oe: 1336.R9

03560 Pressione [bar]: 1,4
tappo vaschetta acqua JUMPY 1.9 D 70-2.0-2.0 HDi 110-2.0 HDi 110 16V-2.0 HDi 95-2.0 i 16V

oe: 1306.E4 -- 1306.C9

03616 Ø 36 mm
flangia termostato 1.9 D 70-2.1 TD

oe: 1336.E8

03620
flangia termostato 89 °C 2.0 16V-2.0-2.0 i 16V

oe: 1336N5 -- 1336Q1

03741
vaschetta espansione 1.6-1.6 i-1.8-1.9 TD-1.9 D 70-1.9 D-2.0-2.0 16V-2.0 T C.T.

oe: 1307.RH -- 1307.RJ

03742
vaschetta espansione JUMPY 1.9 D 70-2.0 HDi 110-2.0 HDi 95-2.0

oe: 1307.ST

03790
termostato raffreddamento 89 °C EVASION 2.0 16V

oe: 1338A0

© INDUSTRIAL METALCAUCHO, S.L.U.

03881 Pressione [bar]: 1,4
tappo vaschetta acqua JUMPY 1.9 D 70-2.0 HDi 110 16V-2.0 HDi 110-2.0 i 16V

oe: 1306J5

08183 Ø 20.7 mm
manicotto dal tubo metallico al termostato 1.9 TD-1.9 D-2.1 TD

oe: 1307W3

08312
manicotto radiatore 1.9 TD-1.9 D-1.9 D 70

oe: 1307W4

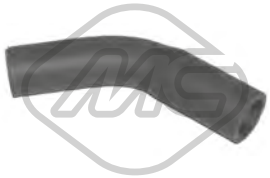

08480
manicotto dalla scatola termostato al tubo 1.9 TD-1.9 D-1.9 D 70

oe: 1307HZ

08483
manicotto radiatore [inferiore] 1.9 TD-1.9 D

oe: 1351P1

08484
manicotto radiatore [Superiore] 1.9 TD

oe: 1343N2

08487
manicotto dal tubo metallico alla vaschetta [Uscita] 1.9 TD-1.9 D-1.9 D 70

oe: 1307AZ

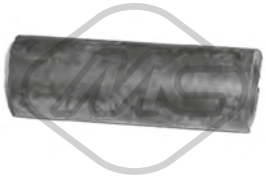

08488
manicotto dal raccordo in plastica al tubo metallico 1.9 TD-1.9 D-1.9 D 70

oe: 1307AX

08489
manicotto dal radiatore allo scambiatore 1.9 TD-1.9 D-2.0 HDi 95-2.0 HDi 110-2.1 TD

oe: 1307CA

08490
manicotto dal tubo riscaldatore alla testata 1.9 TD

oe: 1307FD

08557
manicotto radiatore [inferiore] JUMPY 1.9 D-1.9 D 70

oe: 1351Z0

08558
manicotto dal radiatore allo scambiatore JUMPY 1.9 D 70

oe: 1307NR

08561
manicotto dal tubo metallico alla vaschetta JUMPY 1.9 D 70

oe: 1307PE

08562
manicotto dal tubo metallico alla vaschetta JUMPY 1.9 D 70

oe: 1307TK

08564
manicotto radiatore [Superiore] 1.9 D-1.9 D 70-2.1 TD

oe: 1343T3 -- 1343CT

08585
manicotto scambiatore 2.0 HDi-2.0 HDi 110-2.0 HDi 95

oe: 1307NZ

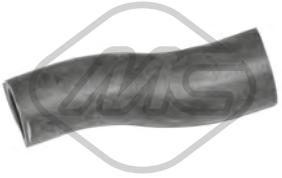

08587
manicotto dal tubo metallico al raccordo [posteriore] 2.0 HDi-2.0 HDi 110-2.0 HDi 95-2.0 HDi 16V

oe: 1307PR

08592
manicotto dalla vaschetta al radiatore JUMPY 2.0 HDi 110-2.0 HDi 95

oe: 1307SW

© INDUSTRIAL METALCAUCHO, S.L.U.

08595
manicotto dalla vaschetta al raccordo in plastica [Uscita] 2.0 HDi 110-2.0 HDi 95

oe: 1307QW

08597
manicotto radiatore [inferiore] 2.0 HDi-2.0 HDi 110-2.0 HDi 16V-2.0 HDi 110 16V-2.0 HDi 95

oe: 1351ZS

08598
manicotto radiatore [Superiore] 2.0 HDi 110-2.0 HDi 95

oe: 1343AR

08950
manicotto dal tubo al raccordo in plastica JUMPY 2.0 HDi 110-2.0 HDi 110 16V

oe: 1307.SK

97751
manicotto radiatore EVASION 2.0-2.0 T C.T.

oe:

08485
manicotto riscaldamento [Uscita] 1.9 TD-1.9 D-1.9 D 70-2.1 TD

oe: 6464EE

08486
manicotto riscaldamento 1.9 TD-1.9 D

oe: 6464.KR

08556
manicotto dal radiatore allo scambiatore JUMPY 1.9 D-1.9 D 70

oe: 1307PG

08559
kit manicotti di riscaldamento a vaschetta JUMPY 1.9 D 70

oe: 6464SW

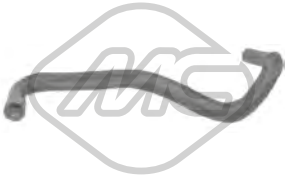

08560
manicotto dal riscaldamento alla testata [entrata] 1.9 TD-1.9 D 70

oe: 6464FQ

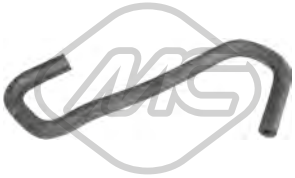

08591
manicotto dalla vaschetta alla scatola termostato JUMPY 2.0 HDi 110-2.0 HDi 95

oe: 1307SV

08593
manicotto riscaldamento [Dx] JUMPY 2.0 HDi 110-2.0 HDi 95

oe: 6464ZS

08594
manicotto riscaldamento [Sx] 1.9 TD-2.0 HDi 110-2.0 HDi 95-2.1 TD

oe: 6464ZQ

08596
manicotto dallo scambiatore alla scatola termostato JUMPY 2.0 HDi 110-2.0 HDi 95

oe: 1307QS

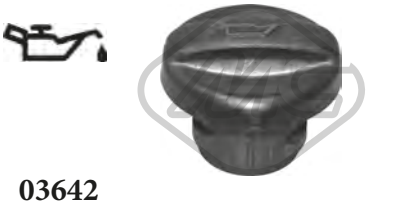

03642
tappo olio motore 1.9 D 70-2.0 HDi 16V-2.0 HDi 110-2.0 HDi 110 16V-2.0 HDi 95

oe: 1180.F9

03659
tappo olio motore 2.0 16V-2.0-2.0 i 16V

oe: 0258.56 -- 0258.65

03786
tappo olio motore EVASION

oe: 0258.66 -- 0258.60

09893
manicotto ventilazione olio JUMPY 2.0 HDi 110-2.0 HDi 95

oe: 1192T8

© INDUSTRIAL METALCAUCHO, S.L.U.

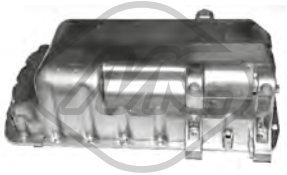

05398
coppa olio 1.9 D 70-2.0 HDi-2.0 HDi 110-2.0 HDi 95

oe: 0301K2

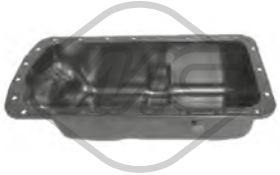

05399
coppa olio 1.8-1.9 D-1.9 TD

oe: 0301J9

05404
coppa olio 1.9 D 70-2.0 HDi-2.0 HDi 95-2.0 HDi 110

oe: 0301J7

05483
coppa olio 1.9 TD-1.9 D

oe: 0301.H9

50291 N° raccordi: 2
sensore temperatura raffreddamento JUMPY 2.0 HDi 110-2.0 HDi 110 16V

oe: 1338C1

00675 Dimensioni filettatura: 22x1.5
tappo coppa olio JUMPY 1.6-1.6 i

oe: 031120 -- 030516

00676 Dimensioni filettatura: 22x1.5
tappo coppa olio JUMPY 1.6-1.6 i

oe: 031120 -- 030516

02050 Ø 14 mm Ø 22 mm
rondella coppa olio 1.8-1.9 TD-1.9 D 70-2.0-2.0 HDi 110-2.0 16V-2.0 HDi 95-2.0 T C.T.-2.1 TD

oe: 031327

02051 Ø 10 mm Ø 21 mm
rondella in rame 1.9 D 70-2.0 HDi-2.0 HDi 110-2.0 HDi 95

oe: 0313.40 -- 0313.33

02452 Dimensioni filettatura: 14x125
tappo coppa olio 1.8-1.9 D-1.9 D 70-1.9 TD-2.0-2.0 HDi 110-2.0 HDi 110 16V-2.0 16V-2.0 HDi 95-2.0 i 16V-2.0 HDi-2.0 HDi 16V-2.0 T C.T.-2.1 TD

oe: 0311.18 -- 0311.38

02929 Dimensioni filettatura: M10x1,25
tappo coppa olio 1.9 D 70-2.0 HDi-2.0 HDi 110-2.0 HDi 95

oe: 0311.29

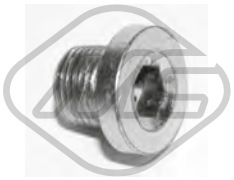

05254 Dimensioni filettatura: 14x125
tappo coppa olio JUMPY 1.9 D-1.9 TD-2.0 HDi 110-2.0 HDi 95-2.0-2.0 i 16V

oe: 0311.28

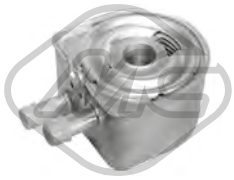

05401
scambiatore di calore 2.0 HDi-2.0 HDi 110-2.0 HDi 16V-2.0 HDi 110 16V-2.0 HDi 95

oe: 1103.N1 -- 1103N1

05402
scambiatore di calore

oe: 1103N0

03631
decantatore completo con tappo motore 1.9 TD-1.9 D

oe: 118095

04612 L: 526 mm
asta livello olio EVASION 1.9 TD

oe: 117415

05224 L: 537 mm
asta livello olio EVASION 2.0 16V

oe: 1174.E2

03637
valvola sfiato JUMPY 1.9 D-1.9 TD

oe: 036158

© INDUSTRIAL METALCAUCHO, S.L.U.

08166
manicotto sfiato 1.9 TD-1.9 D-1.9 D 70

oe: 119248

08167
manicotto sfiato 1.9 D-1.9 TD

oe: 119269 -- 119261

08307 L: 186 mm
manicotto sfiato 1.9 TD-1.9 D

oe: 118086

08474
manicotto sfiato JUMPY 1.9 D 70

oe: 1180G4

08475
manicotto sfiato JUMPY 1.9 D

oe: 1180G5

08491
manicotto sfiato 1.9 TD-2.1 TD

oe: 1192K8

Tipo funzionamento: elettrico
93032 N° raccordi: 5
valvola EGR con guarnizione 2.0 16V-2.0-2.0 i 16V

oe: 1628.JF

Tipo funzionamento: elettrico
93053 N° raccordi: 5
valvola EGR con guarnizioni JUMPY 2.0 HDi 110

oe: 1618.GZ -- 1618.S8

00016 Ø 3 mm Ø 7 mm L: 25 mm
tappo ritorno iniettori 1.9 D-1.9 D 70-1.9 TD-2.1 TD

oe: 1575.09

03651
coperchio filtro gasolio con anello e clip di chiusura JUMPY 1.9 D-1.9 D 70

oe: 1904.27

03835 Ø 94 mm
filtro gasolio completo 2.0 HDi-2.0 HDi 110-2.0 HDi 16V-2.0 HDi 95

oe: 96399841 -- 96387755

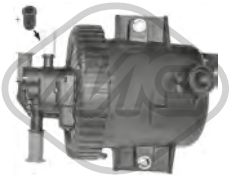

03836 Ø 13,9 mm Ø 78,4 mm L: 65,5 mm
filtro gasolio completo JUMPY 2.0 HDi 110

oe: 1901.65

03876 Ø 155 mm
tappo filtro carburante con guarnizione 1.6-1.6 i-1.8-1.9 TD-1.9 D-1.9 D 70-2.0-2.0 HDi 110-2.0 HDi 110 16V-2.0 16V-2.0 HDi 95-2.0 HDi-2.0 i 16V-2.0 HDi 16V-2.0 T C.T.-2.1 TD
oe: 1531.24 -- 1531.20

03877 Ø 170 mm
tappo filtro carburante con guarnizione 1.6-1.6 i-1.8-1.9 TD-1.9 D-1.9 D 70-2.0-2.0 HDi 110-2.0 HDi 110 16V-2.0 16V-2.0 HDi 95-2.0 HDi-2.0 i 16V-2.0 HDi 16V-2.0 T C.T.-2.1 TD
oe: 153141 -- 153130

03884
filtro gasolio JUMPY 1.9 D-1.9 D 70

oe: 1911.44

04036 Ø 8 mm
pompa gasolio con valvola non ritorno e beccuccio a 90° 1.8-1.9 D-1.9 TD-2.0-2.0 16V-2.0 T C.T.-2.1 TD

oe: 157973

92043 Ø 8 mm Ø 10 mm
tubo carburante JUMPY 1.9 D 70

oe: 1579Q4

92044 Ø 6 mm Ø 8 mm
tubo alimentazione carburante JUMPY 1.9 D 70

oe: 1573XQ -- 1573YG

© INDUSTRIAL METALCAUCHO, S.L.U.

SISTEMA DI ALIMENTAZIONE ARIA e TURBO

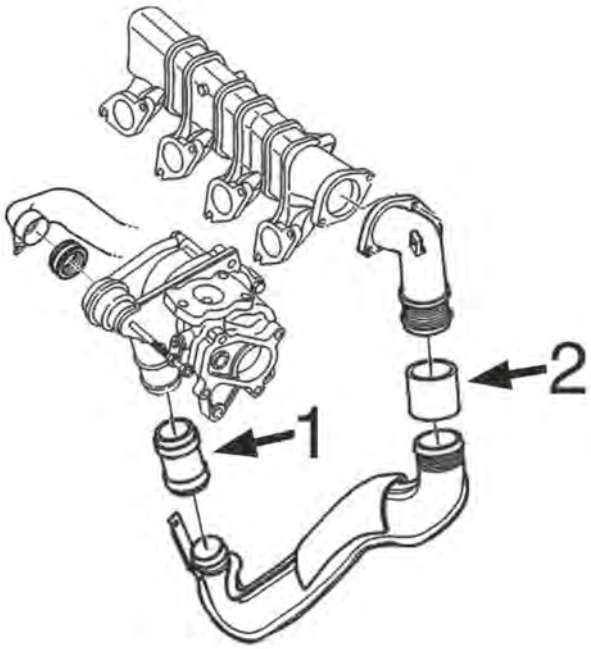

motore 2.0HDi:

1	09230	manicotto aria
2	09235	manicotto aria dal '04/2004-
	09238	manicotto aria fino al '04/2004

C21M389M1542M4683M4684TURBOP1 CITROËN JUMPY I/II - EVASION I/II 06/1994 - 01/2007

09230 Ø 40 mm L: 66 mm
manicotto aria 2.0 HDi-2.0 HDi 95

oe: 0382.GA -- 0382.CR

09235 Ø 55 mm L: 67 mm
manicotto aria 2.0 HDi 110-2.0 HDi 110 16V

oe: 0382.FZ

09238 Ø 55 mm L: 67 mm
manicotto aria 2.0 HDi-2.0 HDi 110-2.0 HDi 95

oe: 0382P1

09839
manicotto turbo 2.0 HDi-2.0 HDi 95

oe: 0382Q1

09911
manicotto turbo 1.9 TD-2.1 TD

oe: 382F5 -- 0382F5

09952
manicotto turbo JUMPY 2.0 HDi 110

oe: 0382HQ

09955
manicotto turbo 2.0 HDi 16V-2.0 HDi 110

oe: 0382Q4

© INDUSTRIAL METALCAUCHO, S.L.U.

SOSPENSIONE ANTERIORE e SUPPORTI MOTORE

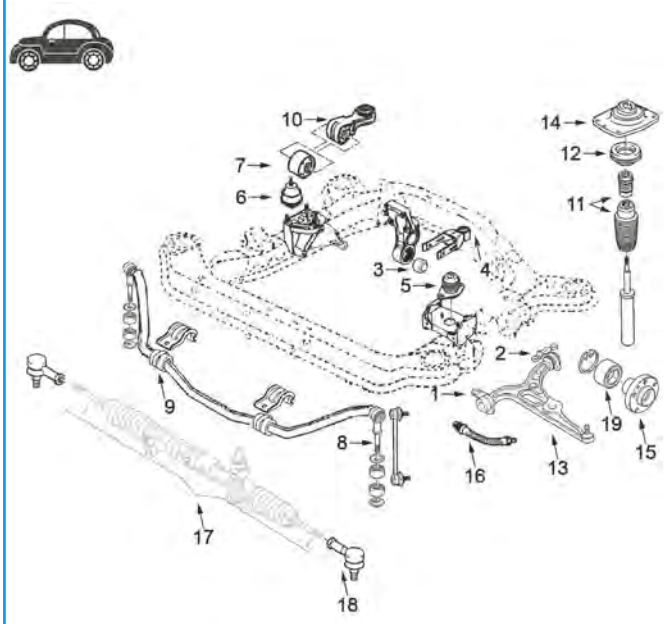

motore benzina 1.6 (FIAT 1580 SPi) - 1.8 (PSA-XU7) e 2.0 (PSA-EW10) e motore diesel 1.9 D (XUD e DW8) e 2.0 HDi (DW10)

1	02981	silentblock braccio sospensione anteriore
2	02982	silentblock posteriore braccio anteriore sinistro
	02983	silentblock posteriore braccio anteriore destro
3	02869	silentblock supporto motore posteriore 1.6-1.8
	02966	silentblock supporto motore posteriore 2.0-2.0 HDi
	02980	silentblock supporto motore posteriore 1.9 Diesel-XUD, 1.9Diesel-DW8
4	04744	tirante posteriore motore completo
5	02943	supporto motore sinistro, 1.6-1.8-2.0 cambio automatico e 2.0 HDi
6	02924	supporto motore destro 1.6-1.8 e 1.9 Diesel-XUD
	02944	supporto motore destro 2.0 HDi
7	02869	silentblock supporto bielletta antivibrante
8	02948	bielletta barra stabilizzatrice fino al '02
9	02945	boccola supporto barra stabilizzatrice
10	04005	bielletta antivibrante 1.9DW8 e 2.0 HDi dal 6/'01
	04486	bielletta antivibrante 2.0 (EW10)
12	04206	cuscinetto supporto ammortizzatore
13	52005	braccio sospensione anteriore destro
	52006	braccio sospensione anteriore sinistro
14	02946	supporto ammortizzatore destro, (guida assistita) e sinistro, (guida manuale)
	02947	supporto ammortizzatore sinistro, (guida assistita) e destro, (guida manuale)
15	90038	mozzo ruota anteriore
16	96032	tubo freno anteriore (515 mm)
17	53114	tirante assiale ambo i lati
18	53038	testina barra accoppiamento ambo i lati
19	74042	cuscinetto sospensione anteriore

C21M389M1542M4683M4684SOPDP1 CITROËN JUMPY I/II - EVASION I/II 06/1994 - 01/2007

00877 Ø 12 mm Ø 30 mm
silentblock tirante motore [Sx]

oe: 1809.04

02794
supporto motore [Sx]

oe: 1844.68

02869 Ø 10 mm Ø 70 mm L: 40| 53 mm
silentblock supporto motore [posteriore] 1.6-1.6 i-1.8-1.9 TD-1.9 D-1.9 D 70-2.0-2.0 HDi 110-2.0 HDi 110 16V-2.0 16V-2.0 HDi 95-2.0 HDi-2.0 HDi 16V-2.0 T C.T.-2.1 TD
oe: 1807.47 -- 1809.17

02924
supporto motore [Dx] EVASION 2.1 TD

oe: 1827.26 -- 182714

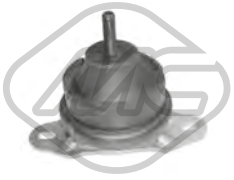

02942 Ø 93 mm
supporto motore [Dx]

oe: 1844.91 -- 1844.C0

02943
supporto motore [Sx] 1.6-1.6 i-1.9 TD-1.9 D 70-2.0-2.0 HDi 110-2.0 16V-2.0 HDi 110 16V-2.0 HDi 95-2.0 HDi-2.0 HDi 16V-2.0 i 16V-2.0 T C.T.-2.1 TD

oe: 1827.16

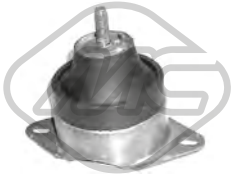

02944
supporto motore [Dx] 2.0 HDi-2.0 HDi 110-2.0 HDi 95

oe: 1827.36 -- 1827.22

02966 Ø 10 mm Ø 70 mm
silentblock supporto motore [posteriore] 2.0 HDi-2.0 HDi 110-2.0 HDi 95

oe: 1809.30

02980 Ø 10 mm Ø 70 mm
silentblock supporto motore [posteriore anteriore] 1.8-1.9 D-1.9 D 70-2.0-2.0 HDi 110-2.0 16V-2.0 HDi 95-2.0 HDi-2.0 i 16V-2.0 HDi 16V-2.0 T C.T.-2.1 TD

oe: 1809.21

© INDUSTRIAL METALCAUCHO, S.L.U.

04005 Ø 10.15 mm L: 112 mm
supporto motore [Dx] 1.9 D 70-2.0 HDi-2.0 HDi 110-2.0 HDi 16V-2.0 HDi 110 16V-2.0 HDi 95

oe: 1806.74 -- 1806.28

04064 Ø 10 mm Ø 65 mm
silentblock supporto motore [posteriore] 1.6-1.8-1.9 TD-1.9 D-1.9 D 70-2.0 HDi 110-2.0 HDi 95

oe: 180921 -- 180929

04486
supporto motore [Dx] 2.0 16V-2.0-2.0 i 16V

oe: 180634

04744
supporto motore [posteriore] JUMPY 1.6-1.6 i-1.9 TD-1.9 D-1.9 D 70-2.0-2.0 HDi 110-2.0 HDi 95-2.0 i 16V

oe: 1806.17 -- 1806.32

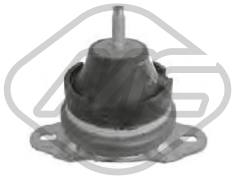

57436
supporto motore [Dx] 1.9 D 70-2.0 16V-2.0-2.0 i 16V

oe: 1844.92

57437
supporto motore [Dx] 2.0 HDi-2.0 HDi 110-2.0 HDi 16V-2.0 HDi 95

oe: 1844.93

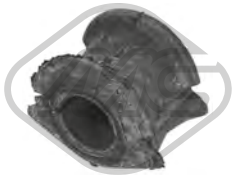

02945 Ø 24 mm
boccola barra stabilizzatrice [Assale anteriore bilaterale] 1.6-1.6 i-1.8-1.9 TD-1.9 D-1.9 D 70-2.0-2.0 HDi 110-2.0 HDi 95-2.0 16V-2.0 i 16V-2.0 HDi-2.0 HDi 16V-2.0 T C.T.-2.1 TD
oe: 1305782080 -- 5094.69

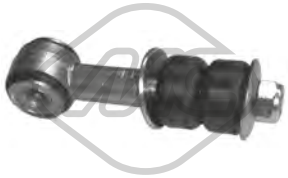

02948 Ø 12 mm L: 120 mm
bielletta barra stabilizzatrice [Assale anteriore] 1.6-1.6 i-1.8-1.9 TD-1.9 D-1.9 D 70-2.0-2.0 HDi 110-2.0 16V-2.0 HDi 110 16V-2.0 HDi 95-2.0 HDi-2.0 i 16V-2.0 HDi 16V-2.0 T C.T.-2.1 TD
oe: 5087.35

02949 Ø 12 mm Ø 46.1 mm
silentblock braccio sospensione [anteriore] 1.6-1.6 i-1.8-1.9 TD-1.9 D-1.9 D 70-2.0-2.0 HDi 110-2.0 HDi 95-2.0 16V-2.0 i 16V-2.0 HDi-2.0 HDi 16V-2.0 T C.T.-2.1 TD
oe: 5152.61

02981 Ø 23 mm Ø 59 mm
silentblock braccio sospensione [Assale anteriore inferiore] 1.6-1.6 i-1.8-1.9 TD-1.9 D 70-2.0-2.0 HDi 95-2.0 16V-2.0 HDi-2.0 T C.T.-2.0 i 16V-2.1 TD

oe: 1313084080 -- 1313084080

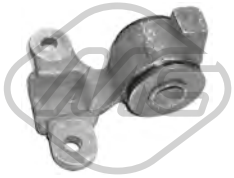

02982 Ø 22.5 mm Ø 62 mm
silentblock braccio sospensione [Assale anteriore inferiore] 1.6-1.6 i-1.8-1.9 TD-1.9 D-1.9 D 70-2.0-2.0 HDi 110-2.0 HDi 95-2.0 16V-2.0 i 16V-2.0 HDi-2.0 HDi 16V-2.0 T C.T.-2.1 TD
oe: 1305551080

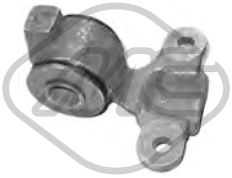

02983 Ø 22.5 mm Ø 62 mm
silentblock braccio sospensione [Assale anteriore inferiore] 1.6-1.6 i-1.8-1.9 TD-1.9 D 70-2.0-2.0 HDi 95-2.0 16V-2.0 HDi-2.0 T C.T.-2.0 i 16V-2.1 TD

oe: 1305552080

05055 L: 265 mm
bielletta barra stabilizzatrice [Assale anteriore]

oe: 5087.51

52005 Ø 17 mm
braccio sospensione [Assale anteriore Dx] 1.6-1.6 i-1.8-1.9 TD-1.9 D-1.9 D 70-2.0-2.0 HDi 110-2.0 HDi 110 16V-2.0 16V-2.0 HDi 95-2.0 HDi-2.0 i 16V-2.0 HDi 16V-2.0 T C.T.-2.1 TD
oe: 352185 -- 352183

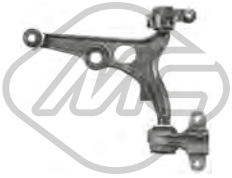

52006 Ø 17 mm
braccio sospensione [Assale anteriore Sx] 1.6-1.6 i-1.8-1.9 TD-1.9 D-1.9 D 70-2.0-2.0 HDi 110-2.0 HDi 110 16V-2.0 16V-2.0 HDi 95-2.0 HDi-2.0 i 16V-2.0 HDi 16V-2.0 T C.T.-2.1 TD
oe: 3520C5 -- 3520G9

02946
supporto ammortizzatore [Assale anteriore Dx] 1.6-1.6 i-1.8-1.9 TD-1.9 D-1.9 D 70-2.0-2.0 HDi 110-2.0 16V-2.0 HDi 110 16V-2.0 HDi 95-2.0 HDi-2.0 HDi 16V-2.0 i 16V-2.0 T C.T.-2.1 TD
oe: 5038.17 -- 5038.70

02947
supporto ammortizzatore [Assale anteriore Sx] 1.6-1.6 i-1.8-1.9 TD-1.9 D-1.9 D 70-2.0-2.0 HDi 110-2.0 16V-2.0 HDi 110 16V-2.0 HDi 95-2.0 HDi-2.0 HDi 16V-2.0 i 16V-2.0 T C.T.-2.1 TD
oe: 5038.68 -- 5038.16

04206 Ø 78 mm Ø 128 mm
cuscinetto supporto ammortizzatore [Assale anteriore] 1.6-1.6 i-1.8-1.9 TD-1.9 D-1.9 D 70-2.0-2.0 HDi 110-2.0 HDi 110 16V-2.0 16V-2.0 HDi 95-2.0 HDi-2.0 i 16V-2.0 HDi 16V-2.0 T C.T.-2.1 TD
oe: 5035.38

© INDUSTRIAL METALCAUCHO, S.L.U.

06294
kit cuffia e tampone poliuretano ammortizzatore [Assale anteriore] 1.6-1.6 i-1.8-1.9 TD-1.9 D-1.9 D 70-2.0-2.0 HDi 110-2.0 HDi 95-2.0 16V-2.0 i 16V-2.0 HDi-2.0 HDi 16V-2.0 T C.T.-2.1 TD
oe: 525446 -- 525419

Lunghezza filettatura [mm]: 18
05455 Filetto esterno [mm]: M 12 x 1,25
colonnetta ruota [anteriore e posteriore]

oe: 5405.72 -- 5405.84

Lunghezza filettatura [mm]: 25
05458 Filetto esterno [mm]: M14x1,5
colonnetta ruota 1.6-1.6 i-1.8-1.9 TD-1.9 D-1.9 D 70-2.0-2.0 HDi 110-2.0 16V-2.0 HDi 110 16V-2.0 HDi 95-2.0 HDi-2.0 HDi 16V-2.0 i 16V-2.0 T C.T.-2.1 TD
oe: 5405.48

Ø 122 mm
N° denti: 27
90038 H: 69 mm
mozzo ruota [Assale anteriore] EVASION 1.9 TD-2.0-2.0 HDi-2.0 T C.T.

oe: 3307.64

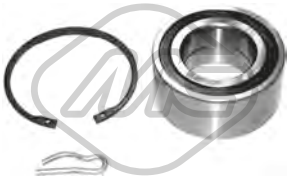

74042 Ø 44 mm Ø 82,5 mm
cuscinetto ruota [Assale anteriore] 1.6-1.6 i-1.8-1.9 TD-1.9 D-1.9 D 70-2.0-2.0 HDi 110-2.0 HDi 110 16V-2.0 16V-2.0 HDi 95-2.0 HDi-2.0 i 16V-2.0 HDi 16V-2.0 T C.T.-2.1 TD
oe: 332640 -- 3350-91

96032 L: 515 mm
tubo freno [Assale anteriore bilaterale] 1.6-1.6 i-1.8-1.9 TD-1.9 D-1.9 D 70-2.0 HDi 110-2.0 16V-2.0-2.0 HDi 95-2.0 HDi-2.0 HDi 16V-2.0 T C.T.-2.0 i 16V-2.1 TD
oe: 4806.82

96167 L: 275 mm
tubo freno [Assale posteriore] 1.6-1.6 i-1.8-1.9 TD-1.9 D-1.9 D 70-2.0-2.0 HDi 110-2.0 HDi 110 16V-2.0 16V-2.0 HDi 95-2.0 HDi-2.0 i 16V-2.0 HDi 16V-2.0 T C.T.-2.1 TD
oe: 480667

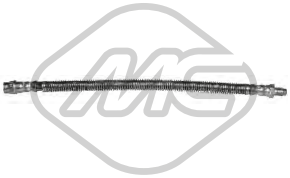

96180 L: 312 mm
tubo freno [Assale anteriore bilaterale] EVASION 2.0 16V-2.0 T C.T.

oe: 480681 -- 480668

Ø 35 - 84 mm
01113 kit **00113**
kit cuffia trasmissione [lato ruota Assale anteriore bilaterale] JUMPY 1.6 i-1.9 D

oe: 329331

Ø 24 - 80 mm
01155 kit **00155**
kit cuffia trasmissione [lato ruota Assale anteriore bilaterale] 1.6-1.6 i-1.8-1.9 D-1.9 D 70-2.0-2.0 16V-2.0 i 16V

oe: 1552974 -- 443802170

Ø 34 - 76 mm
01213 kit **00213**
kit cuffia trasmissione [sul lato del cambio Assale anteriore bilaterale]

oe: 3287.81

Ø 27 - 94 mm
01217 kit **00217**
kit cuffia trasmissione [lato ruota] 1.9 TD-2.0 T C.T.-2.1 TD

oe:

Ø 35 - 87 mm
01222 kit **00222**
kit cuffia trasmissione [lato ruota Assale anteriore bilaterale] 1.6-1.6 i-1.9 D

oe: 3293.03

Ø 29 - 93 mm
01237 kit **00237**
kit cuffia trasmissione [lato ruota Assale anteriore bilaterale]

oe: 9467577780 -- 3293C7

Ø 22 - 75 mm
01362 kit **00362**
kit cuffia trasmissione [sul lato del cambio Assale anteriore bilaterale]

oe: 95590794 -- 95025088

Ø 20 - 80 mm
01493E kit
kit cuffia trasmissione (montare con cono) [lato ruota] JUMPY 1.9 D 70

oe:

Ø 29 - 97 mm
01499 kit **00499**
kit cuffia trasmissione [lato ruota Assale anteriore bilaterale] 1.8-1.9 TD-2.0-2.0 HDi 95-2.0 16V-2.0 HDi 110-2.0 i 16V-2.0 HDi-2.0 T C.T.

oe: 329306

Ø 27 - 90 mm
01520 kit **00520**
kit cuffia trasmissione [lato ruota Assale anteriore bilaterale]

oe: 7701035317 -- 4403284

© INDUSTRIAL METALCAUCHO, S.L.U.

Ø 24 - 76 mm

01839 kit **00839**

kit cuffia trasmissione [sul lato del cambio Assale anteriore bilaterale] 1.6-1.6 i-1.8-1.9 TD-1.9 D-1.9 D 70-2.0-2.0 16V-2.0 i 16V-2.0 T C.T.

oe: 9609802380 -- 328779

Ø 23 - 80 mm

01996 kit **00996**

kit cuffia trasmissione [Assale post. bilaterale lato ruota Assale anteriore bilaterale] eje delantero, ambos lados 1.9 TD-1.9 D 70-2.0 i 16V-2.0

oe: 46307584 -- 46307575

Ø 28 - 75 mm

11036 kit **10036**

kit cuffia trasmissione [sul lato del cambio Assale anteriore bilaterale] 1.9 TD-2.0 HDi 110-2.0 16V-2.0 HDi 110 16V-2.0 HDi-2.0 HDi 95-2.0 HDi 16V-2.0 T C.T.-2.1 TD

oe: 3287.90

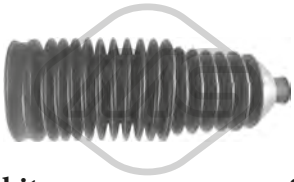

01370 kit **00370**

kit cuffia cremagliera sterzo 1.6-1.6 i-1.8-1.9 TD-1.9 D-1.9 D 70-2.0-2.0 HDi 110-2.0 HDi 110 16V-2.0 16V-2.0 HDi 95-2.0 HDi-2.0 i 16V-2.0 HDi 16V-2.0 T C.T.-2.1 TD

oe: 406641

21037

filtro cambio automatico 1.9 TD-2.0-2.0 16V-2.0 HDi-2.0 HDi 16V-2.0 T C.T.-2.1 TD

oe: 2263.33 -- 2209.40

02926 Ø 152 mm - 6 N° alette

puleggia smorzatore con antivibrante JUMPY 1.9 D-1.9 TD

oe: 0515.G3

02927 Ø 153 mm - 6 N° alette

puleggia smorzatore con antivibrante JUMPY 1.9 D 70

oe: 0515.Q6 -- 0515.L7

02928 Ø 153 mm - 6 N° alette

puleggia smorzatore senza antivibrante 1.9 TD-1.9 D 70-2.0 HDi 110-2.0 HDi 16V-2.0 HDi-2.0 HDi 110 16V-2.0 HDi 95

oe: 0515V0 -- 0515V6

02931

cuscinetto tendicinghia JUMPY 1.9 D-1.9 D 70

oe: 5751.44 -- 5751.81

02976 Ø 153 mm - 6 N° alette

puleggia smorzatore con antivibrante EVASION 2.1 TD

oe: 0515.J9

04443 Ø 149 mm - 6 N° alette

puleggia smorzatore con antivibrante 2.0 16V-2.0

oe: 0515.S6 -- 0515.N3

04477 Ø 152 mm - 6 N° alette

puleggia smorzatore con antivibrante JUMPY 1.9 D 70-2.0 HDi 110-2.0 HDi 95

oe: 0515.S4 -- 0515.R9

04481 Ø 127 mm - 6 N° alette

puleggia smorzatore con antivibrante EVASION 2.0 16V

oe: 515.K6 -- 0515.K6

04485 Ø 127 mm - 6 N° alette

puleggia smorzatore con antivibrante EVASION 1.8

oe: 515.H6 -- 0515.H6

04562 Ø 149 mm - 6 N° alette

puleggia smorzatore con antivibrante JUMPY 2.0-2.0 i 16V

oe: 0515.R1

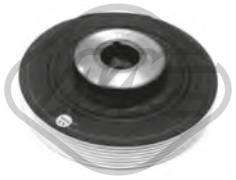

04610 Ø 155 mm - 6 N° alette

puleggia smorzatore con antivibrante JUMPY 1.9 D 70

oe: 0515.R5

06000 Ø 163 mm - 6 N° alette

puleggia smorzatore con antivibrante 2.0 HDi-2.0 HDi 110-2.0 HDi 16V-2.0 HDi 95

oe: 0515V0 -- 0515V6

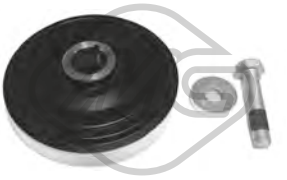

12926 Ø 152 mm - 6 N° alette

kit albero motore senza antivibrante JUMPY 1.9 D-1.9 TD

oe: 0515.G3

© INDUSTRIAL METALCAUCHO, S.L.U.

12927 Ø 153 mm - 6 N° alette
kit albero motore con antivibrante JUMPY 1.9 D 70

oe: 0515.Q6 -- 0515.L7

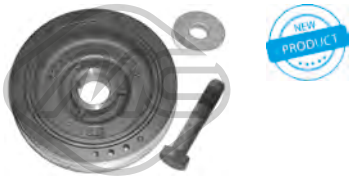

14477 Ø 152 mm - 6 N° alette
kit albero motore con antivibrante JUMPY 1.9 D 70-2.0 HDi 110-2.0 HDi 95

oe: 0515.S4 -- 0515.R9

14481 Ø 127 mm - 6 N° alette
kit albero motore con antivibrante EVASION 2.0 16V

oe: 515.K6 -- 0515.K6

14485 Ø 127 mm - 6 N° alette
kit albero motore con antivibrante EVASION 1.8

oe: 515.H6 -- 0515.H6

16000 Ø 163 mm - 6 N° alette
kit albero motore con antivibrante 2.0 HDi-2.0 HDi 110-2.0 HDi 16V-2.0 HDi 95

oe: 0515V0 -- 0515V6

04609 Ø 85 mm
cuscinetto tendicinghia 1.9 D-2.1 TD

oe: 5751.38

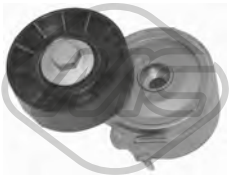

04807 Ø 70 mm
cuscinetto tendicinghia 2.0 HDi-2.0 HDi 110-2.0 HDi 16V-2.0 HDi 110 16V-2.0 HDi 95

oe: 96363551 -- 96344657

04826 Ø 60 mm
cuscinetto tendicinghia con a/c 1.9 TD-1.9 D-1.9 D 70-2.1 TD

oe: 5751.30

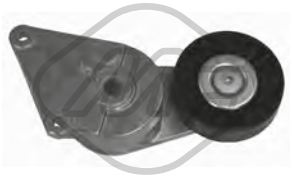

04895 Ø 90 mm
cuscinetto tendicinghia con a/c EVASION 1.8-2.0-2.0 16V-2.0 T C.T.

oe: 9609016880 -- 9626365280

04928 Ø 59,8 mm
cuscinetto tendicinghia senza a/c JUMPY 1.9 D 70

oe: 5751.73

04929 Ø 17 mm Ø 90 mm
cuscinetto tendicinghia EVASION 1.8-2.0 T C.T.

oe: 5751.20

04995 Ø 70 mm
cuscinetto tendicinghia 1.9 TD-1.9 D-1.9 D 70-2.0 HDi 110-2.0 HDi-2.0 HDi 110 16V-2.0 HDi 16V-2.0 HDi 95-2.1 TD

oe: 5751.29

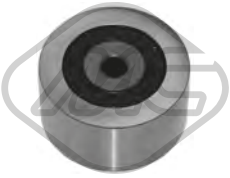

04996 Ø 50 mm
cuscinetto tendicinghia senza a/c 2.0 HDi-2.0 HDi 110-2.0 HDi 16V-2.0 HDi 95-2.0 HDi 110 16V

oe: 5751.96 -- 5751.57

05043 Ø 60 mm
cuscinetto tendicinghia JUMPY 1.9 D 70

oe: 5751.74

05486 Ø 10 mm Ø 37 mm
cuscinetto tendicinghia senza a/c JUMPY 1.9 D 70

oe: 5751.62 -- 5751.46

05487 Ø 50 mm
cuscinetto tendicinghia senza a/c 2.0 HDi-2.0 HDi 110-2.0 HDi 16V-2.0 HDi 110 16V-2.0 HDi 95

oe: 1613837780 -- 5751.56

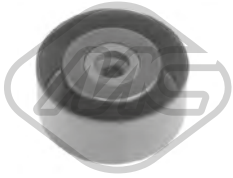

05488 Ø 8 mm Ø 60 mm
cuscinetto tendicinghia JUMPY 1.9 D 70

oe: 1613838280 -- 575191

© INDUSTRIAL METALCAUCHO, S.L.U.

05489 Ø 65 mm
cuscinetto tendicinghia 1.9 D-2.0 16V-2.0 i 16V-2.0

oe: 575161

05490 Ø 17 mm Ø 78 mm
cuscinetto tendicinghia 2.0 16V-2.0-2.0 i 16V

oe: 5751.60

06009 Ø 17 mm Ø 54,3 mm - 6 N° alette
puleggia alternatore JUMPY 2.0 HDi 110-2.0 HDi 110 16V-2.0 HDi 95

oe: 5705AS -- 5702E3

06152 Ø 17 mm Ø 54 mm - 6 N° alette
puleggia alternatore 1.9 D 70-1.9 TD-2.0 HDi-2.0 HDi 16V-2.0 HDi 110-2.0 HDi 95

oe:

03698
kit coperchio cinghia distribuzione 1.9 TD-1.9 D

oe: 0320.F9 -- 0320.H3

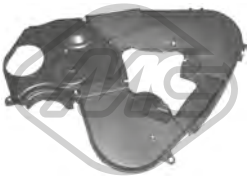

03699
kit coperchio cinghia distribuzione 2.0 HDi-2.0 HDi 110-2.0 HDi 16V-2.0 HDi 95

oe: 0320.S7 -- 0320.N5

03700
kit coperchio cinghia distribuzione JUMPY 1.9 D 70

oe: 0320.N4 -- 0320.N3

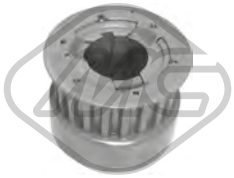

05329
pignone smorzatore 1.9 TD-1.9 D-1.9 D 70

oe: 0513.74

05330 Ø 70 mm
pignone distribuzione 1.9 TD-1.9 D-1.9 D 70-2.0 HDi 110-2.0 HDi 16V-2.0 HDi-2.0 HDi 110 16V-2.0 HDi 95

oe: 0513.A9 -- 0513.A2

07118
kit catena distribuzione 2.0 HDi 16V-2.0 HDi 110-2.0 HDi 110 16V

oe: 0849.23

53038 L: 75 mm
testina barra accoppiamento [Assale anteriore bilaterale] 1.6-1.6 i-1.8-1.9 TD-1.9 D-1.9 D 70-2.0-2.0 HDi 110-2.0 HDi 110 16V-2.0 16V-2.0 HDi 95-2.0 HDi-2.0 i 16V-2.0 HDi 16V-2.0 T C.T.-2.1 TD
oe: 4059.09

53114 L: 309 mm
tirante assiale [Assale anteriore bilaterale] 1.6-1.6 i-1.8-1.9 TD-1.9 D-1.9 D 70-2.0-2.0 HDi 110-2.0 HDi 110 16V-2.0 16V-2.0 HDi 95-2.0 HDi-2.0 i 16V-2.0 HDi 16V-2.0 T C.T.-2.1 TD
oe: 3812A4

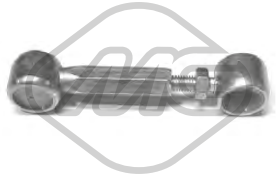

04159 L. min: 75 mm L. máx: 105 mm
bielletta comando cambio 1.6-1.6 i-1.9 TD-1.9 D-1.9 D 70-2.0 HDi 110-2.0 16V-2.0 HDi 110 16V-2.0 HDi-2.0 HDi 95-2.0 HDi 16V-2.0

oe: 2452.92 -- 245271

04564
kit paraoli differenziale 1.6-1.6 i-1.8-1.9 D-2.0-2.0 i 16V-2.0 16V

oe: 312144 -- 312146

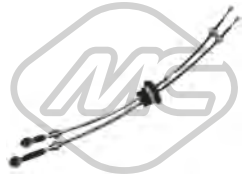

80748 L: 976/717+1005/735 mm
cavo cambio 2.0 HDi-2.0 HDi 110-2.0 HDi 16V-2.0 HDi 95

oe: 2444.S0 -- 2444.AR

80750 L: 935/665+945/665 mm
cavo cambio 1.9 TD-1.9 D 70-2.0-2.0 HDi 110-2.0 16V-2.0 HDi-2.0 HDi 95-2.0 HDi 16V-2.0 i 16V

oe: 2444.S2 -- 2444.CA

02770
copripedale freno 1.6-1.6 i-1.8-1.9 TD-1.9 D-1.9 D 70-2.0-2.0 HDi 110-2.0 HDi 110 16V-2.0 16V-2.0 HDi 95-2.0 HDi-2.0 i 16V-2.0 HDi 16V-2.0 T C.T.-2.1 TD
oe: 4504.12

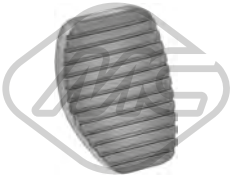

02771
copripedale frizione 1.6-1.6 i-1.8-1.9 TD-1.9 D-1.9 D 70-2.0-2.0 HDi 110-2.0 HDi 110 16V-2.0 16V-2.0 HDi 95-2.0 HDi-2.0 i 16V-2.0 HDi 16V-2.0 T C.T.-2.1 TD
oe: 2130.13

© INDUSTRIAL METALCAUCHO, S.L.U.

02772
copripedale acceleratore

oe: 160407

04043
kit boccole forcella frizione JUMPY 1.6-1.9 D-1.9 D 70

oe: 2175.21 -- 2175.20

04044
kit boccola forcella frizione con paraoli 2.0 HDi-2.0 HDi 110-2.0 HDi 16V-2.0 HDi 110 16V-2.0 HDi 95

oe: 2175.49 -- 2109.53

04052
forcella frizione completa con boccole JUMPY 1.6-1.9 D-1.9 D 70

oe: 211525

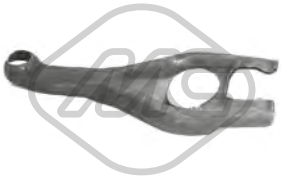

04066
forcella frizione motore 1.9 D 70-2.0 16V-2.0-2.0 HDi 95

oe: 2117.58

04601
forcella frizione 1.9 D 70-2.0 16V-2.0

oe: 211766

04605 Ø 23 mm
guida cambio 1.6 i-1.8-1.9 TD-1.9 D 70-2.0-2.0 i 16V-2.0 16V-2.0 T C.T.-2.1 TD

oe: 210535

04620 Ø 32 mm Ø 50 mm
kit paraoli differenziale-trasmissione 1.6-1.6 i-1.8-1.9 TD-1.9 D 70-2.0-2.0 HDi 110-2.0 HDi 110 16V-2.0 16V-2.0 HDi 95-2.0 HDi-2.0 HDi 16V-2.0 T C.T.-2.1 TD

oe: 312165 -- 312124

05339
guida cambio JUMPY 2.0 HDi 110-2.0 HDi 110 16V

oe: 2105.50

05935 Ø 23,81 mm
cilindretto frizione JUMPY 2.0 HDi 110-2.0 HDi 95-2.0 HDi 110 16V

oe: 2182.05

05936
pompa frizione JUMPY 1.9 D 70-2.0-2.0 HDi 110-2.0 HDi 95-2.0 HDi 110 16V-2.0 i 16V

oe: 2182.07

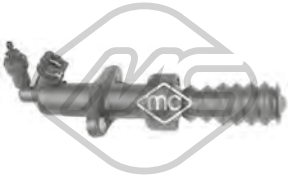

06128
cilindretto frizione JUMPY 1.9 D 70-2.0-2.0 i 16V-2.0 HDi 110

oe: 2182.C1 -- 2182.95

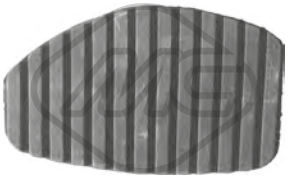

06184
copripedale frizione 1.6-1.6 i-1.8-1.9 TD-1.9 D-1.9 D 70-2.0 HDi 95-2.0-2.0 HDi 110-2.0 16V-2.0 i 16V-2.0 HDi-2.0 T C.T.-2.1 TD

oe: 213015

80019 L: 1095/750 mm
cavo frizione automatico 1.9 TD-2.0 HDi 110-2.0 16V-2.0 HDi 95-2.0 HDi-2.0 HDi 16V-2.0 T C.T.-2.1 TD

oe: 2150P6 -- 1476128080

80028 L: 1003/643 mm
cavo frizione automatico JUMPY 1.9 TD-2.0 HDi 110-2.0 HDi 95

oe: 2150.AN -- 2150AN

80042 L: 973/632 mm
cavo frizione automatico 1.6 i-1.9 D-1.9 D 70-2.0-2.0 i 16V

oe: 2150.AC -- 2150AC

80053 L: 1095/750 mm
cavo frizione manuale 1.9 TD-2.0 HDi 110-2.0 16V-2.0 HDi 95-2.0 HDi-2.0 HDi 16V-2.0 T C.T.-2.1 TD

oe: 1476128080 -- 2150.P6

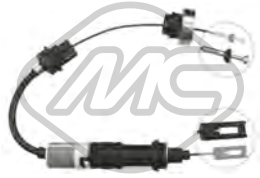

80097 L: 738/317 mm
cavo frizione automatico 1.6-1.6 i-1.8-1.9 D 70-1.9 D-1.9 TD-2.0 16V-2.0-2.0 T C.T.-2.0 HDi 110-2.0 i 16V

oe: 2150.S4

© INDUSTRIAL METALCAUCHO, S.L.U.

80159 L: 863/500 mm
cavo frizione automatico 1.9 TD-2.0 HDi 110-2.0 T C.T.

oe: 2150T1 -- 2150J0

80331 L: 762/332 mm
cavo frizione manuale 1.6-1.6 i-1.8-1.9 D-1.9 D 70-1.9 TD-2.0-2.0 i 16V

oe: 1476637080 -- 2150.54

80344 L: 854/489 mm
cavo frizione manuale 1.9 TD-2.0 T C.T.

oe: 2150.T1 -- 1480346080

02753
supporto marmitta 1.6-1.8-1.9 TD-1.9 D 70-2.0-2.0 i 16V-2.0 16V-2.0 HDi-2.0 T C.T.-2.1 TD

oe: 1755.69 -- 1755.63

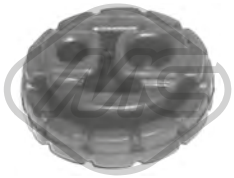

02754
supporto marmitta 1.6-1.6 i-1.8-1.9 TD-1.9 D 70-2.0 HDi 95-2.0-2.0 16V-2.0 HDi 110-2.0 HDi-2.0 T C.T.-2.0 i 16V-2.1 TD

oe: 1755.62

02938
kit montaggio collettore marmitta

oe: 179712

02940
kit montaggio collettore marmitta 1.6-1.8-1.9 TD

oe: 179875

02950
kit montaggio collettore marmitta

oe: 179721

02951
kit montaggio collettore marmitta 1.9 TD

oe: 179879 -- 179722

02952
kit montaggio collettore marmitta JUMPY 1.9 D-1.9 D 70

oe: 179881

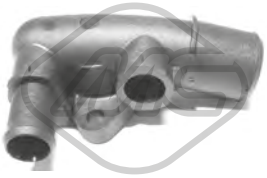

03554
raccordo connessione manicotti [posteriore]

oe: 1336P5

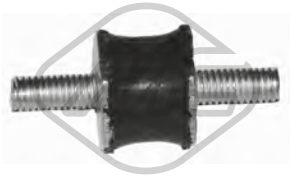

04490 Ø 18 mm
supporto decantatore motore

oe: 143910

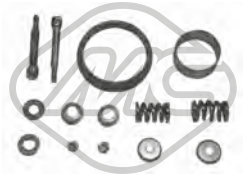

04598
kit montaggio collettore marmitta JUMPY 1.6

oe: 179719

04479 L: 50,4 mm
supporto coperchio motore 2.0 HDi-2.0 HDi 110-2.0 HDi 95

oe: 0137.11 -- 0137.F6

02064
pompa tergicristalli EVASION 1.8-1.9 TD-2.0-2.0 16V-2.0 HDi-2.0 HDi 16V-2.0 T C.T.-2.1 TD

oe: 6434.60

02068
pompa tergicristalli JUMPY 1.6-1.6 i-1.9 TD-1.9 D-1.9 D 70-2.0-2.0 HDi 110-2.0 HDi 95-2.0 i 16V

oe: 6434.58

02072
pompa tergicristalli 1.6-1.6 i-1.9 TD-1.9 D-1.9 D 70-2.0-2.0 HDi 110-2.0 HDi 110 16V-2.0 HDi 95-2.0 i 16V

oe: 9632984980 -- B000642880

03891
tappo vaschetta lavavetri 1.6-1.6 i-1.8-1.9 TD-1.9 D-1.9 D 70-2.0-2.0 HDi 110-2.0 HDi 110 16V-2.0 16V-2.0 HDi 95-2.0 HDi-2.0 i 16V-2.0 HDi 16V-2.0 T C.T.-2.1 TD

oe: 6432.30

© INDUSTRIAL METALCAUCHO, S.L.U.

50191 L: 915 mm

sensore velocità ruota - ABS Sensore passivo [Assale post. bilaterale] 1.6-1.8-1.9 TD-1.9 D-1.9 D 70-2.0-2.0 16V-2.0 HDi-2.0 HDi 110-2.0 HDi 16V-2.0 T C.T.-2.0 HDi 95-2.0 i 16V-2.1 TD
oe: 454575

© INDUSTRIAL METALCAUCHO, S.L.U.

SISTEMA DI RAFFREDDAMENTO

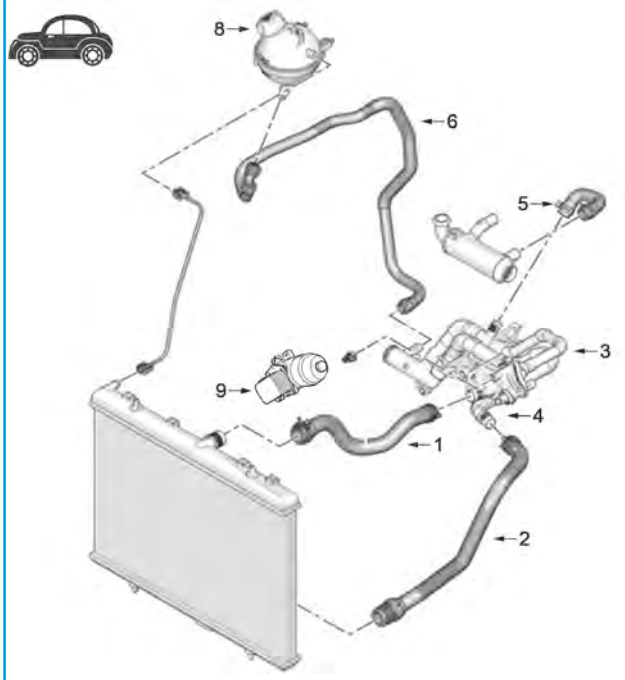

motore 1.6HDi DV6:

1	07397	manicotto superiore radiatore
2	07394	manicotto inferiore radiatore
3	03792	tubo dalla pompa acqua al termostato
4	03776	scatola termostato
5	09202	manicotto filtro antiparticolato
6	07493	manicotto dalla pompa acqua alla vaschetta espansione
8	03560	tappo vaschetta espansione
9	05740	scambiatore di calore

C21M4904M5640M5641CAP1 CITROËN JUMPY III - C8 07/2002 -

SISTEMA DI RAFFREDDAMENTO

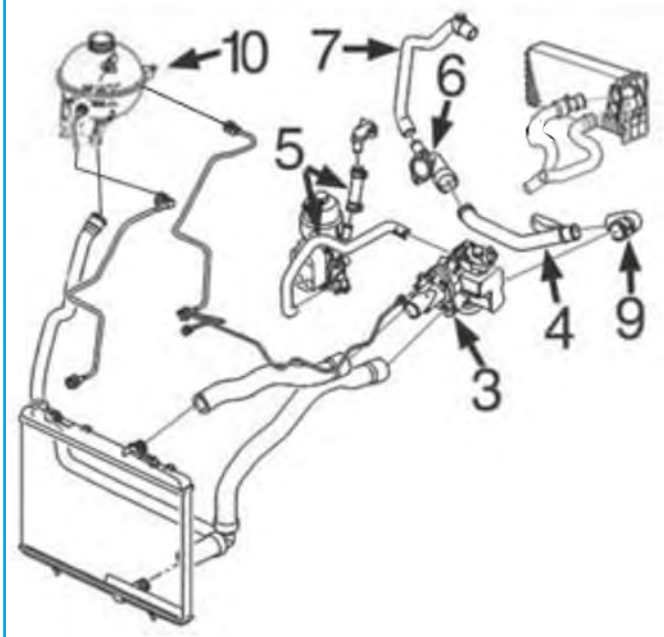

motore 2.0HDi/16v DW10TED4 e 2.2HDi/16v DW12BTED4:

3	03787	scatola termostato
4	03203	tubo acqua metallico
5	09198	kit manicotti acqua e scambiatore filtro olio
6	05227	flangia pompa acqua
7	07398	manicotto al filtro antiparticolato fino al '06/07
	07399	manicotto al filtro antiparticolato dal 06/07'
9	05118	manicotto dal tubo metallico alla scatola termostato
10	03560	tappo vaschetta espansione

C21M4904M5640M5641CAP2 CITROËN JUMPY III - C8 07/2002 -

02361 Ø 51 mm Ø 58 mm
anello termostato C8 2.0 HDi-2.2 HDi

oe: 133992

03037
termostato raffreddamento 82 °C C8 2.0 HDi

oe: 96178080 -- 1338.37

03203
tubo acqua 2.0 HDi 135-2.0 HDi 120-2.0 HDi 165-2.0 HDi 140

oe: 1340.71 -- 1323.35

© INDUSTRIAL METALCAUCHO, S.L.U.

03267
scatola termostato 83 °C 2.0 HDi 135-2.0 HDi 125-2.0 HDi 165-2.0 HDi 95

oe: 1336AS -- 9803648780

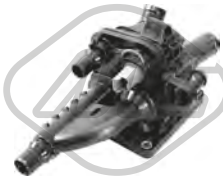

03269
scatola termostato 83 °C JUMPY 1.6 HDi 90 8V

oe: 1336AX

03560 Pressione [bar]: 1,4
tappo vaschetta acqua C8 2.0-2.0 HDi-2.2-2.2 HDi-3.0 V6

oe: 1306.E4 -- 1306.C9

03620
flangia termostato 89 °C C8 2.0-2.2

oe: 1336N5 -- 1336Q1

03742
vaschetta espansione C8 2.0-2.0 16V-2.0 HDi-2.0 HDi 135-2.2-2.2 HDi-3.0 V6

oe: 1307.ST

03776
scatola termostato 82 °C JUMPY 1.6 HDi 90 16V

oe: 1336.AF

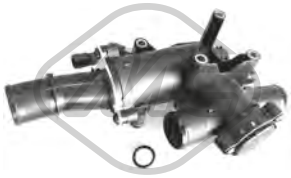

03787
scatola termostato 80 °C 2.0 HDi-2.0 HDi 120-2.0 HDi 135-2.0 HDi 140

oe: 1336Y9

03790
termostato raffreddamento 89 °C 2.0-2.0 i-2.0 16V-2.2

oe: 1338A0

03792
tubo acqua 1.6 HDi 90 16V

oe: 1336.AG -- 9689033480

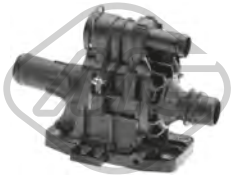

03800
scatola termostato 82 °C JUMPY 1.6 HDi 90 16V

oe: 1336.X2

03881 Pressione [bar]: 1,4
tappo vaschetta acqua 1.6 HDi 90 16V-2.0 HDi-2.0 HDi 120-2.0 HDi 135-2.0 HDi 140-2.0 HDi 165-2.2 HDi

oe: 1306J5

05118 Ø 32|36 mm L: 150 mm
manicotto dal termostato alla pompa 2.0 HDi-2.0 HDi 120-2.0 HDi 135-2.0 HDi 140

oe: 1323.JG

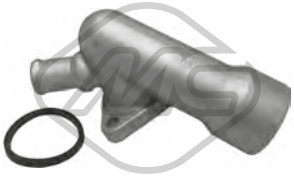

05227
flangia termostato 2.0 HDi-2.0 HDi 120-2.0 HDi 125-2.0 HDi 135-2.0 HDi 140-2.0 HDi 165-2.0 HDi 95-2.2 HDi

oe: 1336W9 -- 1336Y7

07394
manicotto radiatore [inferiore] JUMPY 1.6 HDi 90 16V

oe: 1351QE

07397
manicotto radiatore [Superiore] JUMPY 1.6 HDi 90 16V

oe: 1343JX

07398
manicotto radiatore 2.0 HDi-2.0 HDi 120-2.0 HDi 135-2.0 HDi 140

oe: 132337

07399
manicotto radiatore 2.0 HDi-2.0 HDi 120-2.0 HDi 135-2.0 HDi 140

oe: 1323CR

07493
manicotto radiatore JUMPY 1.6 HDi 90 16V-1.6 HDi 90 8V

oe: 1317S2

© INDUSTRIAL METALCAUCHO, S.L.U.

08950
manicotto dal tubo al raccordo in plastica C8 2.0 HDi-2.2 HDi

oe: 1307.SK

09202
manicotto dal tubo al filtro antiparticolato 1.6 HDi 90 16V-2.0 HDi-2.0 HDi 135-2.0 HDi 165

oe: 11537805997 -- 1317N7

30232
scatola termostato 83 °C C8 2.2 HDi

oe: 1427919

03642
tappo olio motore 1.6 HDi 90 16V-2.0 HDi-2.2 HDi

oe: 1180.F9

03659
tappo olio motore C8 2.0-2.2

oe: 0258.56 -- 0258.65

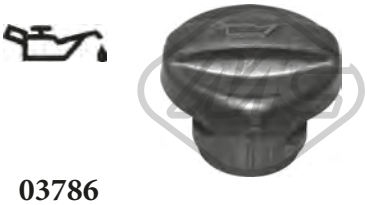

03786
tappo olio motore 2.0 i

oe: 0258.66 -- 0258.60

03793
tappo olio motore

oe: 1180.P2

03815 Ø 80 mm
coperchio filtro olio

oe: 1103.P6

03837 Ø 80 mm
coperchio filtro olio 2.0 HDi-2.0 HDi 120-2.0 HDi 135-2.0 HDi 140-2.0 HDi 165

oe: 1103.P8 -- 1103.L7

03839 Ø 79 mm
coperchio filtro olio JUMPY 1.6 HDi 90 16V

oe: 1103K4

05397
coppa olio JUMPY 1.6 HDi 90 16V

oe: 0301N1

50291 N° raccordi: 2
sensore temperatura raffreddamento 1.6 HDi 90 8V-1.6 HDi 90 16V-2.0 HDi-2.0 HDi 120-2.0 HDi 135-2.0 HDi 125-2.0 HDi 165-2.0 HDi 140-2.0 HDi 95-2.2 HDi
oe: 1338C1

00667 Dimensioni filettatura: 16x150
tappo coppa olio C8 3.0 V6

oe: 016393

02024 Ø 14 mm Ø 22 mm
rondella coppa olio in gomma C8 3.0 V6

oe: 0164.54

02050 Ø 14 mm Ø 22 mm
rondella coppa olio

oe: 031327

02051 Ø 10 mm Ø 21 mm
rondella in rame 1.6 HDi 90 16V-1.6 HDi 90 8V-2.0 HDi 165-2.0 HDi 125-2.0 HDi 95-2.2 HDi

oe: 0313.40 -- 0313.33

02452 Dimensioni filettatura: 14x125
tappo coppa olio 2.0-2.0 HDi 120-2.0 16V-2.0 HDi 140-2.0 HDi-2.0 i-2.0 HDi 135-2.2-2.2 HDi

oe: 0311.18 -- 0311.38

02929 Dimensioni filettatura: M10x1,25
tappo coppa olio 1.6 HDi 90 16V-1.6 HDi 90 8V-2.0 HDi 165-2.0 HDi 125-2.0 HDi 95-2.2 HDi

oe: 0311.29

© INDUSTRIAL METALCAUCHO, S.L.U.

05254 Dimensioni filettatura: 14x125
tappo coppa olio 2.0-2.0 HDi 120-2.0 16V-2.0 HDi 140-2.0 HDi-2.0 i-2.0 HDi 135-2.2-2.2 HDi

oe: 0311.28

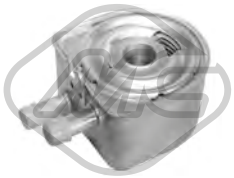

05401
scambiatore di calore C8 2.0 HDi-2.2-2.2 HDi

oe: 1103.N1 -- 1103N1

05740
scambiatore di calore JUMPY 1.6 HDi 90 16V-1.6 HDi 90 8V

oe: 1103.L1 -- 1104.36

06346
scambiatore di calore C8 3.0 V6

oe: 2275.41

06347
scambiatore di calore 2.0 16V-2.0 i

oe: 1103.N3

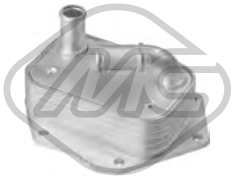

39045
scambiatore di calore C8 2.2 HDi

oe: 1492022 -- LR006653

39065
scambiatore di calore 2.0 HDi-2.0 HDi 120-2.0 HDi 135-2.0 HDi 140-2.0 HDi 165

oe: 3M5Q6714AA -- 1232498

09198
kit manicotti scambiatore JUMPY 2.0 HDi 120-2.0 HDi 140

oe: 1103.L4 -- 132334

05217 L: 575 mm
asta livello olio 2.0 HDi-2.0 HDi 120-2.0 HDi 125-2.0 HDi 140-2.0 HDi 165-2.0 HDi 95

oe: 1174.89

39153 L: 599,2 mm
asta livello olio C8 2.2 HDi

oe: 1174.F5

Tipo funzionamento: elettrico
93023 N° raccordi: 5
valvola EGR con guarnizione JUMPY 1.6 HDi 90 16V

oe: 9672880080 -- 9649358780

Tipo funzionamento: elettrico
93032 N° raccordi: 5
valvola EGR con guarnizione C8 2.0

oe: 1628.JF

Tipo funzionamento: elettrico
93052 N° raccordi: 5
valvola EGR con guarnizione C8 2.2 HDi

oe: 1618.T1

Tipo funzionamento: elettrico
93053 N° raccordi: 5
valvola EGR con guarnizioni 2.0 HDi-2.0 HDi 120-2.0 HDi 135-2.0 HDi 140

oe: 1618.GZ -- 1618.S8

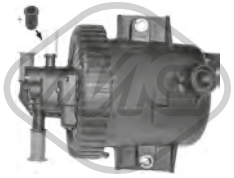

03836 Ø 13,9 mm Ø 78,4 mm L: 65,5 mm
filtro gasolio completo C8 2.0 HDi-2.2 HDi

oe: 1901.65

03877 Ø 170 mm
tappo filtro carburante con guarnizione 1.6 HDi 90 8V-1.6 HDi 90 16V-2.0 16V-2.0-2.0 HDi-2.0 HDi 120-2.0 HDi 125-2.0 HDi 140-2.0 HDi 165-2.0 HDi 135-2.0 HDi 95-2.0 i-2.2-2.2 HDi-3.0 V6

oe: 153141 -- 153130

05392 Ø 110 mm
filtro gasolio JUMPY 1.6 HDi 90 16V

oe: 190195 -- 190181

57834 Ø 20,50|7,7 mm Ø 15,0|23 mm
boccola iniettori JUMPY 1.6 HDi 90 8V

oe: 9804220580 -- 1981.95

© INDUSTRIAL METALCAUCHO, S.L.U.

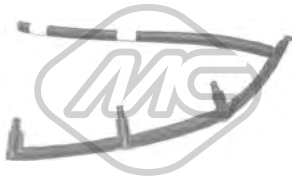

92045
kit tubi iniezione JUMPY 1.6 HDi 90 16V

oe: 1574Q5

92046
tubo ritorno iniettore 2.0 HDi 135-2.0 HDi 140

oe: 1574.HL

SISTEMA DI ALIMENTAZIONE ARIA e TURBO

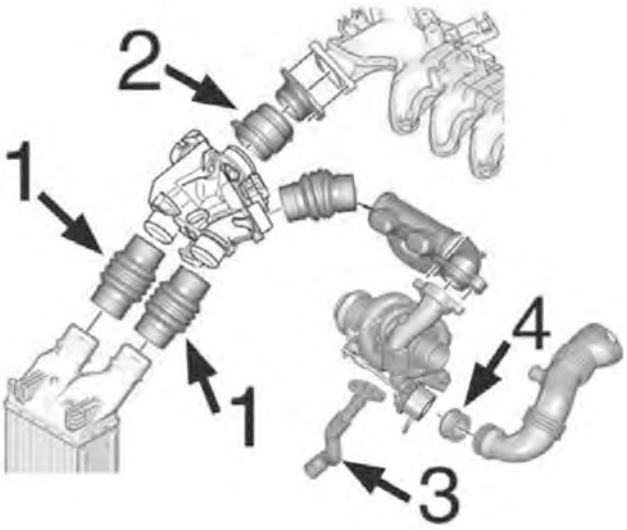

motore 1.6HDi DV6:

1	09234	manicotto entrata/uscita intercooler
2	09236	manicotto aria 80 mm
3	09534	tubo lubrificazione turbo in silicone
4	05134	annello in silicone dalla turbina al manicotto turbo

C21M4904M5640M5641TURBOP1 CITROËN JUMPY III - C8 07/2002 -

SISTEMA DI ALIMENTAZIONE ARIA e TURBO

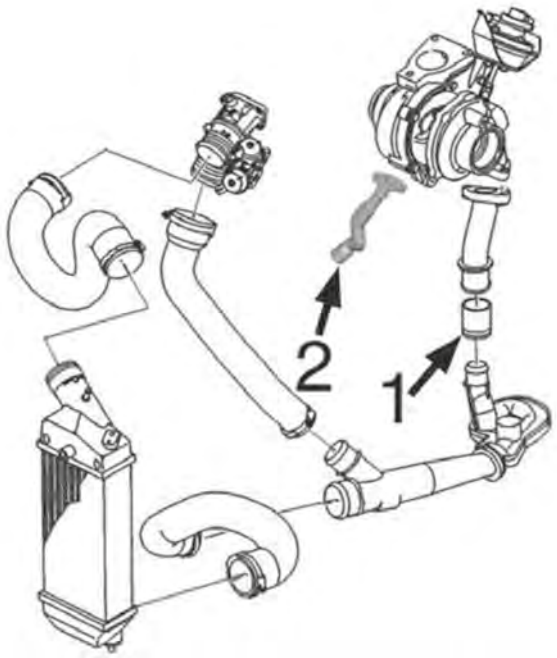

motore 2.0HDi/16v DW10TED4:

1	09228	manicotto innesto dal turbo al tubo
2	09535	tubo lubrificazione turbo in silicone

C21M4904M5640M5641TURBOP2 CITROËN JUMPY III - C8 07/2002 -

© INDUSTRIAL METALCAUCHO, S.L.U.

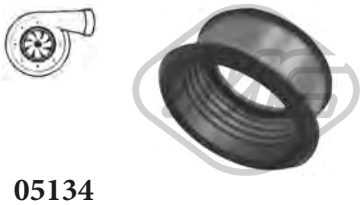

05134
anello in silicone turbo JUMPY 1.6 HDi 90 16V

oe: 1434.C8

09228
manicotto aria 2.0 HDi-2.0 HDi 120-2.0 HDi 140-2.0 HDi 135

oe: 0382.AW

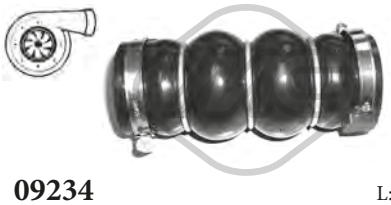

09234 L: 148 mm
manicotto entrata/uscita intercooler JUMPY 1.6 HDi 90 16V

oe: 0382FN

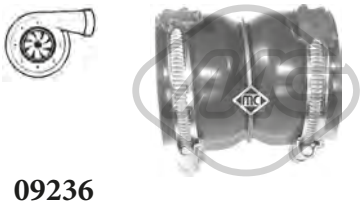

09236 L: 80 mm
manicotto aria JUMPY 1.6 HDi 90 16V-1.6 HDi 90 8V

oe: 0382PZ -- 0382FE

09534
tubo flessibile aria JUMPY 1.6 HDi 90 16V

oe: 38128 -- 38127

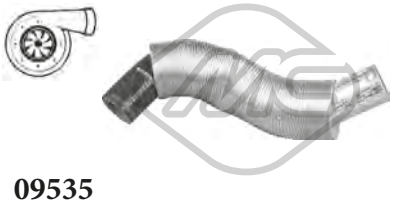

09535
tubo flessibile aria 2.0 HDi-2.0 HDi 120-2.0 HDi 140-2.0 HDi 135-2.0 HDi 165

oe: 9646798080 -- 9646798080

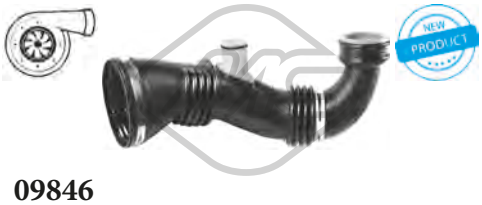

09846
manicotto turbo JUMPY 1.6 HDi 90 16V

oe: 1434.E1

09849
manicotto turbo JUMPY 1.6 HDi 90 8V

oe: 0382PJ

92152
tubo lubrificazione turbo JUMPY 1.6 HDi 90 16V

oe: 0379.69

SOSPENSIONE ANTERIORE e SUPPORTI MOTORE

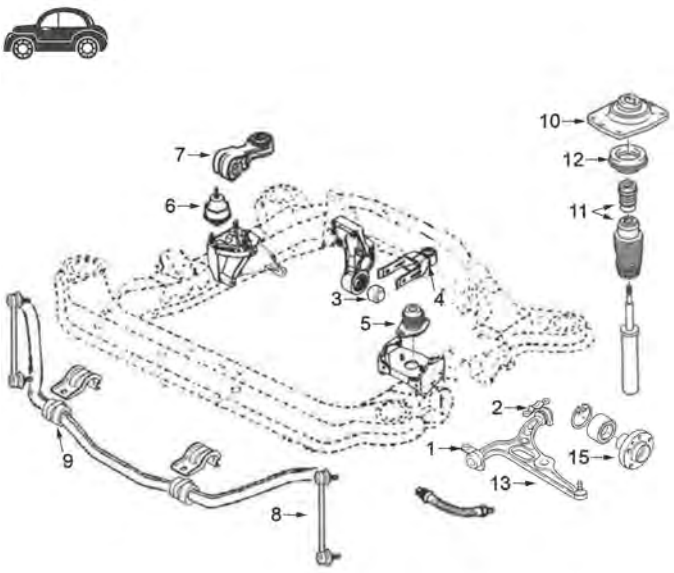

motore 1.6HDi/16v - DV6TED4 || 2.0HDi/16v - DW10TED4 || 2.0/16v benzina - EW10

1	05431	silentblock braccio sospensione anteriore
2	02982	silentblock posteriore braccio anteriore sinistro
3	02980	silentblock supporto motore posteriore 2.0-2.0HDi
4	00877	silentblock tirante posteriore motore
	04744	tirante posteriore motore completo
5	02943	supporto motore sinistro 2.0HDi
6	02942	supporto motore destro 2.0-2.0HDi
7	04005	bielletta antivibrante 1.6HDi-2.0HDi
	05226	bielletta antivibrante 2.0 benzinanzina
8	05332	bielletta barra stabilizzatrice
9	06019	boccola supporto barra stabilizzatrice
10	02946	supporto ammortizzatore destro
	02947	supporto ammortizzatore sinistro
11	05164	kit coperchio + paracolpo ammortizzatore anteriore
12	04206	cuscinetto supporto ammortizzatore
13	52021	braccio sospensione anteriore destro JUMPe tutti, C8 2.2HDi (DW12B)
	52031	braccio sospensione anteriore sinistro JUMPe tutti, C8 2.2HDi (DW12B)
	52093	braccio sospensione anteriore destro C8, eccetto 2.2HDi (DW12B)
	52104	braccio sospensione anteriore sinistro C8, eccetto 2.2HDi (DW12B)
15	90107	mozzo ruota anteriore

C21M4904M5640M5641SOPDP1 CITROËN JUMPY III - C8 07/2002 -

SOSPENSIONE POSTERIORE

1 05433 silentblock ponte posteriore

C21M4904M5640M5641SOPTP1 CITROËN JUMPY III - C8 07/2002 -

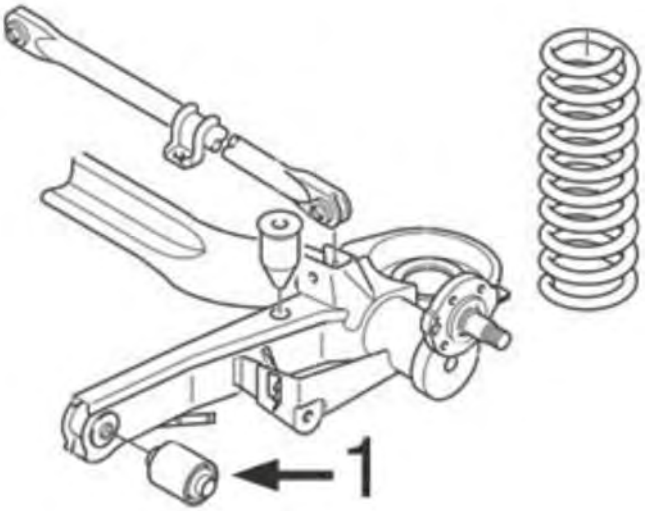

00505
supporto motore [posteriore] 2.0 HDi 135-2.0 HDi 125-2.0 HDi 165-2.0 HDi 95

oe: 1806H4

00877 Ø 12 mm Ø 30 mm
silentblock tirante motore [Sx] 2.0 HDi-2.0 HDi 120-2.0 HDi 135-2.0 HDi 140

oe: 1809.04

02794
supporto motore [Sx]

oe: 1844.68

02869 Ø 10 mm Ø 70 mm L: 40| 53 mm
silentblock supporto motore [posteriore] 2.0-2.0 HDi 120-2.0 16V-2.0 HDi 140-2.0 HDi-2.0 i-2.0 HDi 135-2.2-2.2 HDi

oe: 1807.47 -- 1809.17

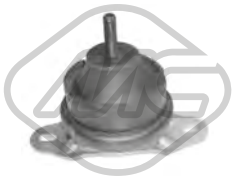

02942 Ø 93 mm
supporto motore [Dx] C8 2.2 HDi-3.0 V6

oe: 1844.91 -- 1844.C0

02943
supporto motore [Sx] 2.0-2.0 HDi 120-2.0 16V-2.0 HDi 140-2.0 HDi-2.0 HDi 135-2.2-2.2 HDi

oe: 1827.16

02980 Ø 10 mm Ø 70 mm
silentblock supporto motore [posteriore anteriore] 2.0-2.0 HDi 120-2.0 16V-2.0 HDi 140-2.0 HDi-2.0 i-2.0 HDi 135-2.2-2.2 HDi

oe: 1809.21

04005 Ø 10.15 mm L: 112 mm
supporto motore [Dx] 1.6 HDi 90 8V-1.6 HDi 90 16V-2.0 HDi-2.0 HDi 120-2.0 HDi 95-2.0 HDi 125-2.0 HDi 140-2.0 HDi 165-2.2 HDi

oe: 1806.74 -- 1806.28

04428 Ø 10,5 mm Ø 70 mm L: 53 mm
silentblock supporto motore [posteriore Dx]

oe: 180933 -- 180935

© INDUSTRIAL METALCAUCHO, S.L.U.

04486
supporto motore [Dx] C8 2.0-2.2

oe: 180634

04744
supporto motore [posteriore] 1.6 HDi 90 16V-2.0-2.0 16V-2.0 HDi 120-2.0 HDi-2.0 HDi 140-2.0 HDi 165-2.0 HDi 135-2.0 i-2.2-2.2 HDi-3.0 V6

oe: 1806.17 -- 1806.32

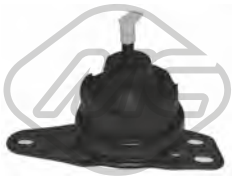

04806
supporto motore [Dx]

oe: 1807.Y3

05226 L: 110 mm
tirante motore [Dx] 2.0 16V-2.0 i

oe: 180669

05231
silentblock supporto motore [posteriore] C8 2.2 HDi

oe: 1809.42 -- 1809.41

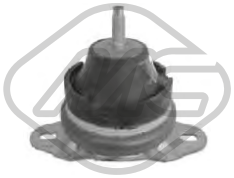

57436
supporto motore [Dx] 2.0-2.0 i-2.0 16V

oe: 1844.92

57437
supporto motore [Dx] 2.0 HDi-2.0 HDi 120-2.0 HDi 140-2.0 HDi 135-2.2-2.2 HDi

oe: 1844.93

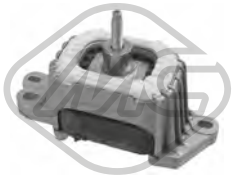

57721
supporto motore [Dx] 2.0 HDi 165-2.0 HDi 125-2.0 HDi 95

oe: 1839J9

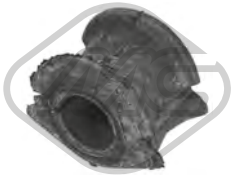

02945 Ø 24 mm
boccola barra stabilizzatrice [Assale anteriore bilaterale] JUMPY 1.6 HDi 90 16V-2.0 HDi 120-2.0 HDi 140-2.0 i

oe: 1305782080 -- 5094.69

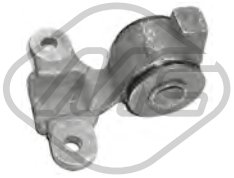

02982 Ø 22.5 mm Ø 62 mm
silentblock braccio sospensione [Assale anteriore inferiore] C8 2.0-2.0 16V-2.0 HDi-2.0 HDi 135-2.2-2.2 HDi-3.0 V6

oe: 1305551080

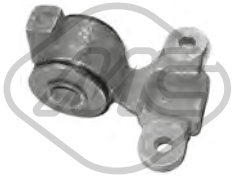

02983 Ø 22.5 mm Ø 62 mm
silentblock braccio sospensione [Assale anteriore inferiore]

oe: 1305552080

05055 L: 265 mm
bielletta barra stabilizzatrice [Assale anteriore] C8 2.0-2.0 16V-2.0 HDi-2.0 HDi 135-2.0 HDi 165-2.2-2.2 HDi-3.0 V6

oe: 5087.51

05332 Ø 10,9 mm
bielletta barra stabilizzatrice [Assale anteriore bilaterale] JUMPY 1.6 HDi 90 16V-2.0 HDi 120-2.0 HDi 140-2.0 HDi 165-2.0 i

oe: 5087.56

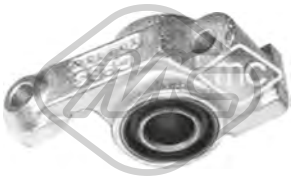

05431
silentblock braccio sospensione [Assale anteriore] 1.6 HDi 90 16V-2.0 16V-2.0 HDi-2.0 HDi 120-2.0 HDi 135-2.0 HDi 140-2.0 HDi 165-2.0 i

oe:

05433 Ø 16 mm Ø 68 mm
silentblock ponte [Assale posteriore] JUMPY 1.6 HDi 90 16V-1.6 HDi 90 8V-2.0 HDi 120-2.0 HDi 125-2.0 HDi 140-2.0 HDi 165-2.0 HDi 95-2.0 i

oe: 5131F4

06019 Ø 25 mm
boccola barra stabilizzatrice [Assale anteriore] 1.6 HDi 90 16V-2.0 16V-2.0 HDi 135-2.0 HDi 120-2.0 HDi 165-2.0 HDi 140-2.0 i

oe: 1440123280 -- 5081.Q3

06419 Ø 25 mm
barra stabilizzatrice [Assale anteriore] JUMPY 1.6 HDi 90 16V-1.6 HDi 90 8V-2.0 HDi 120-2.0 HDi 125-2.0 HDi 140-2.0 HDi 165-2.0 HDi 95-2.0 i

oe: 5081.Q3 -- 1440177280

© INDUSTRIAL METALCAUCHO, S.L.U.

52021 Ø 19 mm
braccio sospensione [Assale anteriore Dx] 1.6 HDi 90 8V-1.6 HDi 90 16V-2.0 HDi 125-2.0 HDi 120-2.0 i-2.0 HDi 140-2.0 HDi 165-2.0 HDi 95-2.2 HDi

oe: 3521N9 -- 3521S0

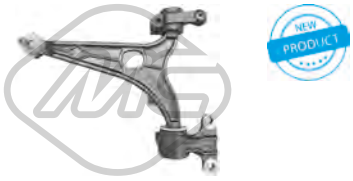

52031 Ø 19 mm
braccio sospensione [Assale anteriore Sx] 1.6 HDi 90 8V-1.6 HDi 90 16V-2.0 HDi 125-2.0 HDi 120-2.0 i-2.0 HDi 140-2.0 HDi 165-2.0 HDi 95-2.2 HDi

oe: 3520R8 -- 3520V8

52093
braccio sospensione [Assale anteriore Dx] C8 2.0-2.0 16V-2.0 HDi-2.0 HDi 135-2.0 HDi 165-2.2-2.2 HDi-3.0 V6

oe: 3521K6

52104
braccio sospensione [Assale anteriore Sx] C8 2.0-2.0 16V-2.0 HDi-2.0 HDi 135-2.0 HDi 165-2.2-2.2 HDi-3.0 V6

oe: 3520P6

57566 Ø 22,9 mm
silentblock braccio sospensione [Assale anteriore] 1.6 HDi 90 16V-2.0-2.0 16V-2.0 HDi 120-2.0 HDi-2.0 HDi 125-2.0 HDi 135-2.0 HDi 140-2.0 HDi 165-2.0 i-2.0 HDi 95-2.2 HDi-2.2-3.0 V6
oe: 3521H0

02946
supporto ammortizzatore [Assale anteriore Dx] 2.0-2.0 HDi 165-2.0 16V-2.0 HDi-2.0 HDi 135-2.2-2.2 HDi-3.0 V6

oe: 5038.17 -- 5038.70

02947
supporto ammortizzatore [Assale anteriore Sx] 2.0-2.0 HDi 165-2.0 16V-2.0 HDi-2.0 HDi 135-2.2-2.2 HDi-3.0 V6

oe: 5038.68 -- 5038.16

04206 Ø 78 mm Ø 128 mm
cuscinetto supporto ammortizzatore [Assale anteriore] 1.6 HDi 90 16V-2.0 HDi 165-2.0-2.0 16V-2.0 HDi 120-2.0 HDi-2.0 HDi 140-2.0 i-2.0 HDi 135-2.2-2.2 HDi-3.0 V6
oe: 5035.38

05164
kit cuffia e tampone poliuretano ammortizzatore 1.6 HDi 90 16V-2.0-2.0 16V-2.0 HDi 120-2.0 HDi-2.0 HDi 140-2.0 HDi 125-2.0 HDi 165-2.0 HDi 135-2.0 HDi 95-2.2-2.2 HDi-3.0 V6
oe: 5254.46 -- 5254.19

06294
kit cuffia e tampone poliuretano ammortizzatore [Assale anteriore] 1.6 HDi 90 8V-1.6 HDi 90 16V-2.0 16V-2.0-2.0 HDi-2.0 HDi 120-2.0 HDi 125-2.0 HDi 140-2.0 HDi 165-2.0 HDi 135-2.0 HDi 95-2.0
oe: 525446 -- 525419

Lunghezza filettatura [mm]: 18
05455 Filetto esterno [mm]: M 12 x 1,25
colonnetta ruota [anteriore e posteriore] JUMPY 1.6 HDi 90 16V-1.6 HDi 90 8V-2.0 HDi 120-2.0 HDi 125-2.0 HDi 140-2.0 HDi 165-2.0 HDi 95-2.0 i

oe: 5405.72 -- 5405.84

Lunghezza filettatura [mm]: 25
05458 Filetto esterno [mm]: M14x1,5
colonnetta ruota

oe: 5405.48

Ø 122 mm
N° denti: 27
90038 H: 69 mm
mozzo ruota [Assale anteriore] C8 2.0 HDi-2.2 HDi

oe: 3307.64

Ø 129.5 mm
N° denti: 28
90107 H: 78.7 mm
mozzo ruota [Assale anteriore bilaterale] JUMPY 2.0 HDi 120-2.0 HDi 140-2.0 i

oe: 3307.80

96167 L: 275 mm
tubo freno [Assale posteriore] C8 2.0-2.0 16V-2.0 HDi-2.0 HDi 135-2.0 HDi 165-2.2-2.2 HDi-3.0 V6

oe: 480667

Ø 39 - 76 mm
01110 kit **00110**
kit cuffia trasmissione [sul lato del cambio Assale anteriore bilaterale] JUMPY 2.0 HDi 120-2.0 HDi 140

oe: 3287A4 -- 328796

Ø 24 - 80 mm
01155 kit **00155**
kit cuffia trasmissione [lato ruota Assale anteriore bilaterale] 1.6 HDi 90 16V-2.0-2.0 16V-2.0 i-2.0 HDi

oe: 1552974 -- 443802170

Ø 25 - 70 mm
01223 kit **00223**
kit cuffia trasmissione [sul lato del cambio Assale anteriore bilaterale] JUMPY 1.6 HDi 90 16V-2.0 i

oe: 3287.C0

© INDUSTRIAL METALCAUCHO, S.L.U.

Ø 29 - 77 mm

01226 kit **00226**

kit cuffia trasmissione [sul lato del cambio Assale anteriore bilaterale] 2.0 HDi-2.0 HDi 120-2.0 HDi 135-2.0 HDi 140-2.0 HDi 165-2.2 HDi

oe: 3287C1

Ø 29 - 93 mm

01237 kit **00237**

kit cuffia trasmissione [lato ruota Assale anteriore bilaterale] JUMPY 1.6 HDi 90 16V-2.0 HDi 120-2.0 HDi 140

oe: 9467577780 -- 3293C7

Ø 26 - 87 mm

01297 kit **00297**

kit cuffia trasmissione [lato ruota Assale anteriore bilaterale] 1.6 HDi 90 16V-2.0 16V-2.0 i-2.2

oe: 3293.33

Ø 29 - 97 mm

01499 kit **00499**

kit cuffia trasmissione [lato ruota Assale anteriore bilaterale] C8 2.0 HDi-3.0 V6

oe: 329306

Ø 24 - 76 mm

01839 kit **00839**

kit cuffia trasmissione [sul lato del cambio Assale anteriore bilaterale] C8 2.0-2.0 16V-2.2

oe: 9609802380 -- 328779

Ø 30 - 100 mm

11071 kit **10071**

kit cuffia trasmissione [sul lato del cambio lato ruota Assale anteriore bilaterale] C8 2.0 HDi-2.0 HDi 135

oe: 7701209248 -- 9403293030

21037

filtro cambio automatico C8 2.0-2.0 16V-2.0 HDi-2.0 HDi 135-2.0 HDi 165-2.2

oe: 2263.33 -- 2209.40

02928 Ø 153 mm - 6 N° alette

puleggia smorzatore senza antivibrante C8 2.0 HDi-2.2 HDi

oe: 0515V0 -- 0515V6

04443 Ø 149 mm - 6 N° alette

puleggia smorzatore con antivibrante C8 2.0-2.2

oe: 0515.S6 -- 0515.N3

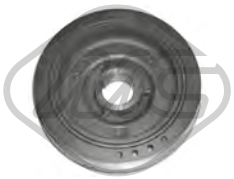

04477 Ø 152 mm - 6 N° alette

puleggia smorzatore con antivibrante C8 2.0 HDi-2.2 HDi

oe: 0515.S4 -- 0515.R9

04562 Ø 149 mm - 6 N° alette

puleggia smorzatore con antivibrante 2.0-2.0 i-2.0 16V-2.2

oe: 0515.R1

04738 Ø 157 mm - 6 N° alette

puleggia smorzatore con antivibrante 2.0 HDi-2.0 HDi 120-2.0 HDi 135-2.0 HDi 140-2.0 HDi 165

oe: 0515.Q8 -- 0515.T6

05202 Ø 158 mm - 6 N° alette

puleggia smorzatore con antivibrante JUMPY 1.6 HDi 90 16V-1.6 HDi 90 8V

oe: 0515.T3

05842 Ø 158 mm - 6 N° alette

puleggia smorzatore con antivibrante C8 2.2 HDi

oe: 0515.V3

05942 Ø 152 mm - 6 N° alette

puleggia smorzatore con antivibrante 2.0 HDi-2.0 HDi 120-2.0 HDi 135-2.0 HDi 140-2.0 HDi 165

oe: 0515.V9

06000 Ø 163 mm - 6 N° alette

puleggia smorzatore con antivibrante C8 2.0 HDi-2.2 HDi

oe: 0515V0 -- 0515V6

06230 Ø 144 mm - 6 N° alette

puleggia smorzatore con antivibrante C8 3.0 V6

oe: 0515S2

14477 Ø 152 mm - 6 N° alette

kit albero motore con antivibrante C8 2.0 HDi-2.2 HDi

oe: 0515.S4 -- 0515.R9

© INDUSTRIAL METALCAUCHO, S.L.U.

15202 Ø 158 mm - 6 N° alette
kit albero motore con antivibrante JUMPY 1.6 HDi 90 16V-1.6 HDi 90 8V

oe: 0515.T3

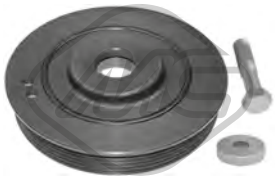

16000 Ø 163 mm - 6 N° alette
kit albero motore con antivibrante C8 2.0 HDi-2.2 HDi

oe: 0515V0 -- 0515V6

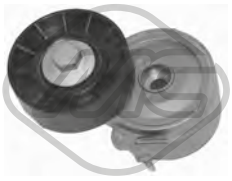

04807 Ø 70 mm
cuscinetto tendicinghia 2.0 HDi-2.0 HDi 120-2.0 HDi 140-2.0 HDi 135-2.2 HDi

oe: 96363551 -- 96344657

04995 Ø 70 mm
cuscinetto tendicinghia C8 2.0 HDi

oe: 5751.29

05450 Ø 10 mm Ø 60 mm
cuscinetto tendicinghia JUMPY 1.6 HDi 90 16V

oe: 5751.F4 -- 5751.87

05489 Ø 65 mm
cuscinetto tendicinghia C8 2.0-2.2

oe: 575161

05490 Ø 17 mm Ø 78 mm
cuscinetto tendicinghia C8 2.0-2.2

oe: 5751.60

06009 Ø 17 mm Ø 54,3 mm - 6 N° alette
puleggia alternatore 1.6 HDi 90 16V-2.0 HDi-2.0 HDi 120-2.0 HDi 135-2.0 HDi 140-2.2 HDi

oe: 5705AS -- 5702E3

06016 Ø 17 mm Ø 54 mm - 6 N° alette
puleggia alternatore 2.0 HDi-2.0 HDi 120-2.0 HDi 135-2.0 HDi 140-2.2 HDi

oe:

06152 Ø 17 mm Ø 54 mm - 6 N° alette
puleggia alternatore 1.6 HDi 90 16V-2.0 HDi-2.0 HDi 120-2.0 HDi 135-2.0 HDi 140-2.2 HDi

oe:

06196 Ø 60 mm
tendicinghia JUMPY 1.6 HDi 90 16V

oe: 5751.F3

57150 Ø 60,0 mm
cuscinetto tendicinghia JUMPY 1.6 HDi 90 16V

oe: 829.88 -- 0829.88

57156 Ø 10,0 mm Ø 60,0 mm
cuscinetto tendicinghia JUMPY 1.6 HDi 90 16V

oe: 0830.48

57157 Ø 10,0 mm Ø 60,0 mm
cuscinetto tendicinghia 2.0 HDi-2.0 HDi 120-2.0 HDi 135-2.0 HDi 125-2.0 HDi 165-2.0 HDi 140-2.0 HDi 95-2.2 HDi

oe: 9644258480 -- 0830.74

57159 Ø 10,0 mm Ø 61,0 mm
cuscinetto tendicinghia JUMPY 1.6 HDi 90 8V

oe: 9673528080 -- 0830.75

57473 Ø 65,00 mm
cuscinetto tendicinghia C8 2.2 HDi

oe: 5751.G0 -- 5751.F5

57474 Ø 65,0 mm
cuscinetto tendicinghia 2.0 HDi 165-2.0 HDi 125-2.0 HDi 95

oe: 9671609180 -- 5751.H8

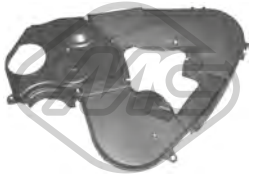

03699
kit coperchio cinghia distribuzione 2.0 HDi-2.0 HDi 120-2.0 HDi 125-2.0 HDi 135-2.0 HDi 140-2.0 HDi 165-2.0 HDi 95

oe: 0320.S7 -- 0320.N5

© INDUSTRIAL METALCAUCHO, S.L.U.

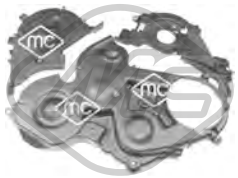

03871
kit coperchio cinghia distribuzione JUMPY 1.6 HDi 90 16V

oe: 0320.T6 -- 0320.W5

05350 Ø 29,9 mm Ø 100,4 mm
corona albero a camme JUMPY 1.6 HDi 90 16V

oe: 9810698080 -- 9656584580

07118
kit catena distribuzione 2.0 HDi-2.0 HDi 120-2.0 HDi 125-2.0 HDi 140-2.0 HDi 135-2.0 HDi 165-2.0 HDi 95-2.2 HDi

oe: 0849.23

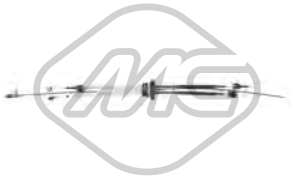

80747 L: 1090/85+1115/858 mm
cavo cambio 1.6 HDi 90 8V-1.6 HDi 90 16V-2.0 HDi-2.0 HDi 120-2.0 HDi 125-2.0 HDi 140-2.0 HDi 165-2.0 HDi 95-2.0 i

oe: 2444.GP -- 2444.EJ

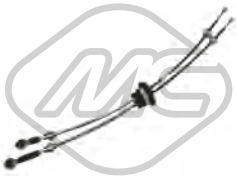

80748 L: 976/717+1005/735 mm
cavo cambio C8 2.0 HDi-2.2 HDi

oe: 2444.S0 -- 2444.AR

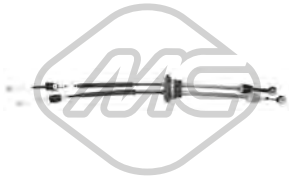

80749 L: 10520/780+1020/765 mm
cavo cambio JUMPY 1.6 HDi 90 16V-2.0 HDi 120-2.0 HDi 140-2.0 HDi 165-2.0 i

oe: 2444.GR -- 2444.EL

80756 L: 946/672+940/658 mm
cavo cambio 1.6 HDi 90 8V-1.6 HDi 90 16V-2.0 HDi 165-2.0 HDi 135-2.0 i-2.0 HDi 120-2.0 HDi 125-2.0 HDi 140-2.0 HDi 95-2.2 HDi

oe: 2444.X7 -- 2444X7

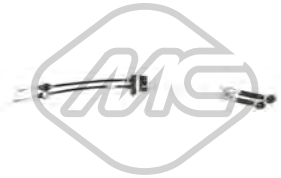

80757 L: 995/726+1026/746 mm
cavo cambio 1.6 HDi 90 8V-1.6 HDi 90 16V-2.0 HDi 165-2.0 HDi 135-2.0 HDi 120-2.0 HDi 125-2.0 HDi 140-2.0 HDi 95-2.0 i

oe: 2444.X8 -- 2444X8

02771
copripedale frizione 1.6 HDi 90 8V-1.6 HDi 90 16V-2.0 16V-2.0-2.0 HDi-2.0 HDi 120-2.0 HDi 125-2.0 HDi 140-2.0 HDi 135-2.0 HDi 165-2.0 HDi 95-2.0 i-2.2-2.2 HDi-3.0 V6
oe: 2130.13

04044
kit boccola forcella frizione con paraoli 2.0 HDi-2.0 HDi 140-2.2 HDi

oe: 2175.49 -- 2109.53

04601
forcella frizione 1.6 HDi 90 16V-2.0-2.0 16V-2.0 i-2.2

oe: 211766

04605 Ø 23 mm
guida cambio 1.6 HDi 90 16V-1.6 HDi 90 8V-2.0 16V-2.0 i

oe: 210535

04620 Ø 32 mm Ø 50 mm
kit paraoli differenziale-trasmissione 2.0 HDi-2.0 HDi 120-2.0 HDi 125-2.0 HDi 135-2.0 HDi 140-2.0 HDi 165-2.0 HDi 95-2.2-2.2 HDi

oe: 312165 -- 312124

05259
forcella frizione 2.0 HDi 135-2.0 HDi 120-2.0 HDi 165-2.0 HDi 140

oe: 9808513380 -- 2117.65

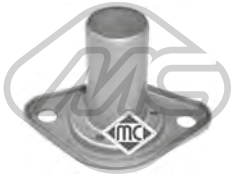

05339
guida cambio 2.0 HDi-2.0 HDi 125-2.0 HDi 140-2.0 HDi 165-2.0 HDi 95-2.0 HDi 135-2.2 HDi

oe: 2105.50

05935 Ø 23,81 mm
cilindretto frizione C8 2.0-2.0 16V-2.0 HDi-2.2-2.2 HDi

oe: 2182.05

05936
pompa frizione C8 2.0-2.0 16V-2.0 HDi-2.2-2.2 HDi

oe: 2182.07

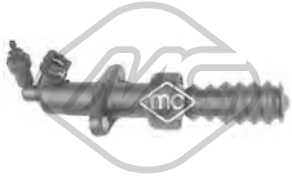

06128
cilindretto frizione 2.0-2.0 i-2.0 16V-2.0 HDi-2.0 HDi 135-2.2-2.2 HDi

oe: 2182.C1 -- 2182.95

© INDUSTRIAL METALCAUCHO, S.L.U.

06183
copripedale freno JUMPY 1.6 HDi 90 16V-2.0 HDi 120-2.0 HDi 140-2.0 i

oe: 9640228180 -- 9640228180

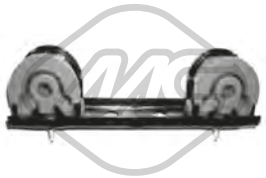

02748
supporto marmitta [anteriore] 2.0 HDi-2.0 HDi 120-2.0 HDi 125-2.0 HDi 140-2.0 HDi 135-2.0 HDi 165-2.0 HDi 95

oe: 1755N7

02950
kit montaggio collettore marmitta C8 2.0 HDi-2.0 HDi 135-2.2 HDi

oe: 179721

04060
supporto marmitta JUMPY 1.6 HDi 90 16V-2.0 HDi 120-2.0 HDi 140-2.0 HDi 165-2.0 i

oe: 1755.77

04422
supporto marmitta [Assale posteriore Sx]

oe: 1755L4

04925
supporto marmitta [anteriore] C8 2.0 16V

oe: 1755K0 -- 175594

05257
supporto marmitta [Assale posteriore] JUMPY 1.6 HDi 90 16V-2.0 HDi 120-2.0 HDi 140-2.0 HDi 165-2.0 i

oe: 1755.H2

02063
pompa tergicristalli 1.6 HDi 90 8V-1.6 HDi 90 16V-2.0 16V-2.0 HDi 120-2.0-2.0 HDi-2.0 HDi 125-2.0 HDi 140-2.0 HDi 165-2.0 HDi 135-2.0 HDi 95-2.0 i-2.2-2.2 HDi-3.0 V6
oe: 6434.98 -- 6434.70

02072
pompa tergicristalli JUMPY 1.6 HDi 90 16V-1.6 HDi 90 8V-2.0 HDi 120-2.0 HDi 125-2.0 HDi 140-2.0 HDi 165-2.0 HDi 95-2.0 i

oe: 9632984980 -- B000642880

68029 L: 350 mm
spazzola tergicristalli [posteriore] C8 2.0-2.0 16V-2.0 HDi-2.0 HDi 135-2.0 HDi 165-2.2-2.2 HDi-3.0 V6

oe: 6423.92 -- 6429.AX

© INDUSTRIAL METALCAUCHO, S.L.U.

SISTEMA DI RAFFREDDAMENTO

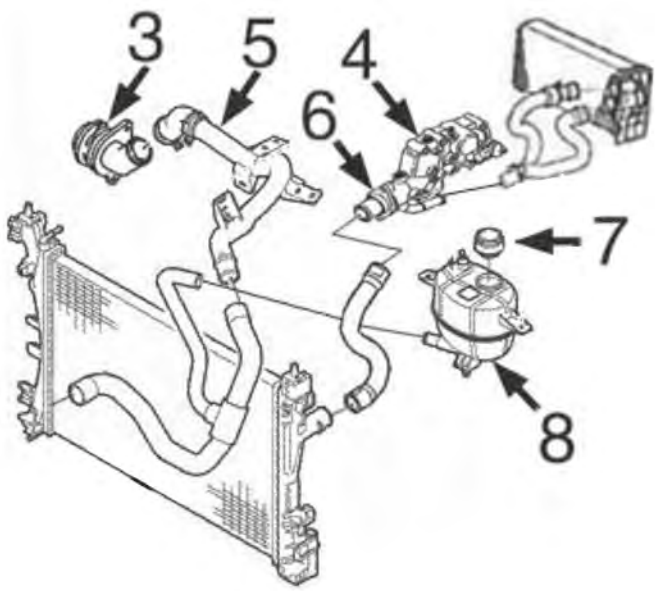

motore benzina 1.4/8v (PSA):

3	03641	flangia pompa acqua
4	03791	termostato acqua
5	03204	tubo alla pompa acqua
6	03933	flangia con termostato
7	03795	tappo vaschetta espansione
8	03874	vaschetta espansione

C21M6733M8143CAP1 CITROËN NEMO 02/2008 -

SISTEMA DI RAFFREDDAMENTO

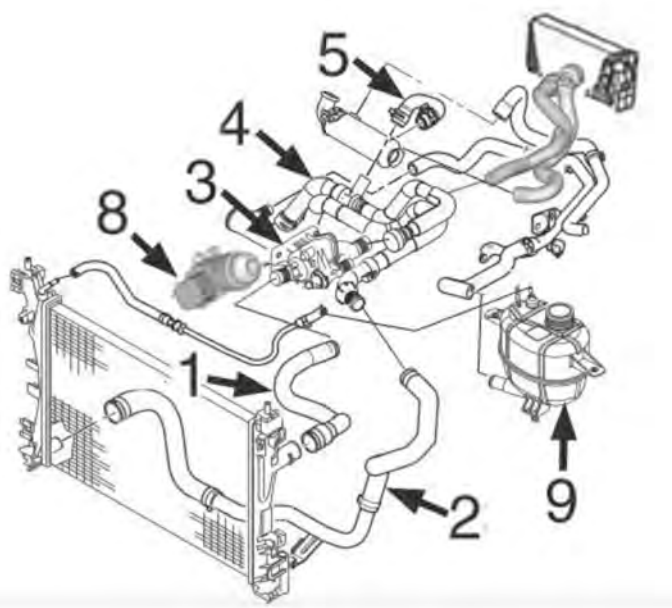

motore diesel 1.4HDi-DV4 (PSA):

1	07304	manicotto superiore radiatore
2	07304	manicotto inferiore radiatore
3	03774	scatola termostato
4	03784	kit tubi dalla pompa al termostato
5	09202	manicotto dal tubo al filtro antiparticolato
8	05739	scambiatore di calore
9	03795	tappo vaschetta espansione
	03874	vaschetta espansione

C21M6733M8143CAP2 CITROËN NEMO 02/2008 -

SISTEMA DI RAFFREDDAMENTO

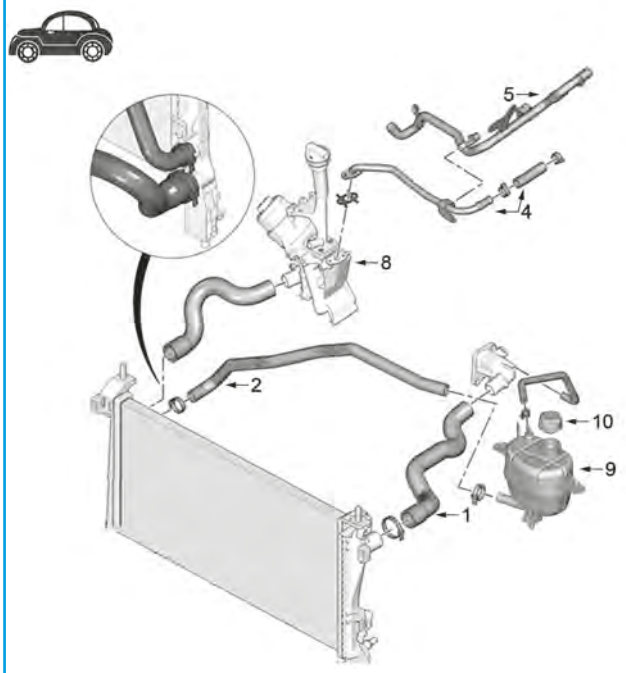

motore diesel 1.3D-F13DTE5 (FIAT):

1	07392	manicotto superiore radiatore
2	07462	manicotto inferiore radiatore alla vaschetta
4	03215	tubo metallico dal termostato allo scambiatore
5	03214	tubo metallico alla pompa acqua
8	05731	scambiatore di calore acqua/olio
9	03874	vaschetta espansione
10	03795	tappo vaschetta espansione

C21M6733M8143CAP3 CITROËN NEMO 02/2008 -

SFIATO OLIO MOTORE

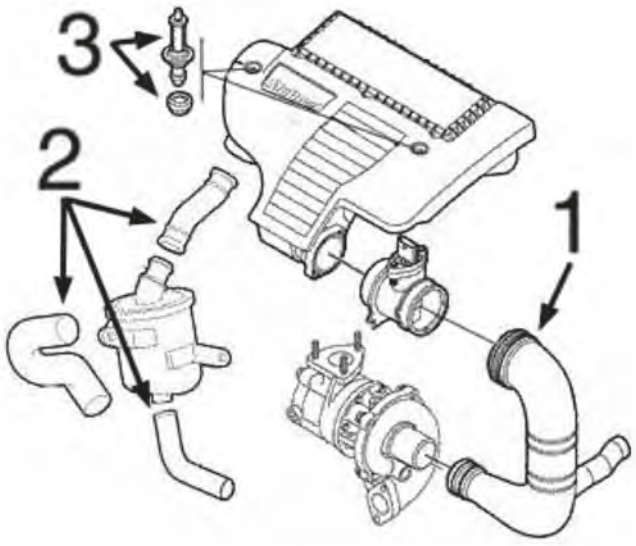

motore 1.3D (FIAT):

1	03875	manicotto dal filtro aria al turbo al turbo
2	09386	kit 3 manicotti di sfiato
3	05662	kit bullone fissaggio coperchio motore

C21M6733M8143DESVP1 CITROËN NEMO 02/2008 -

03204
tubo acqua 1.4

oe: 9640621780 -- 9640621780

03214
tubo acqua 1.3 HDi 75

oe: 1610899980

03215
tubo acqua 1.3 HDi 75

oe: 1342.20

© INDUSTRIAL METALCAUCHO, S.L.U.

03641
flangia termostato 1.4

oe: 1206.96 -- 1201.C2

03774
scatola termostato 83 °C 1.4 HDi

oe: 1336.V6

03784
manicotto doppio dalla pompa al termostato 1.4 HDi

oe: 1336.X3 -- 1336.V3

03791
flangia acqua 1.4

oe: 1336.P9 -- 1336.Y8

03795 Pressione [bar]: 1,4
tappo vaschetta acqua 1.4-1.4 HDi

oe: 1306F8

03874
vaschetta espansione 1.3 HDi 75-1.4-1.4 HDi

oe: 1323.CT

03886
scatola termostato 88 °C

oe: 93184200 -- 93184200

03933
flangia termostato 103 °C 1.4

oe: 1336Z2

07304
manicotto radiatore [inferiore] 1.4 HDi

oe: 1351SY

07392
manicotto radiatore [Superiore] 1.3 HDi 75

oe: 1351WP

07403
manicotto radiatore 1.4 HDi

oe: 1343KQ

07458
manicotto radiatore 1.3 HDi 75

oe: 1343LS -- 1629059080

07462
manicotto radiatore [inferiore] 1.3 HDi 75

oe: 1606949880 -- 1607692780

07686
manicotto turbo 1.3 HDi 75

oe: 1613221880 -- 0379A4

09202
manicotto dal tubo al filtro antiparticolato 1.4 HDi

oe: 11537805997 -- 1317N7

97792
manicotto radiatore [inferiore] 1.4

oe: 1351VS -- 1343KP

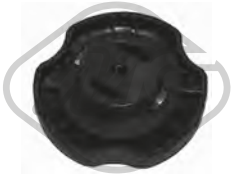

03639
tappo olio motore 1.4

oe: 0258.55

03642
tappo olio motore 1.4 HDi

oe: 1180.F9

© INDUSTRIAL METALCAUCHO, S.L.U.

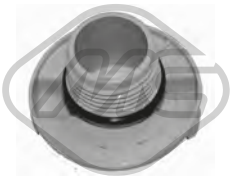

03685
tappo olio motore 1.3 HDi 75

oe: 1616315880 -- 1180T9

03837 Ø 80 mm
coperchio filtro olio 1.3 HDi 75-1.4

oe: 1103.P8 -- 1103.L7

03839 Ø 79 mm
coperchio filtro olio 1.4 HDi

oe: 1103K4

05397
coppa olio 1.4 HDi

oe: 0301N1

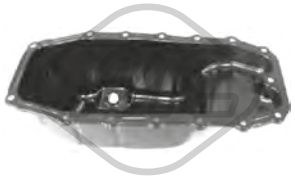

05915
coppa olio 1.3 HDi 75

oe: 0301.R2

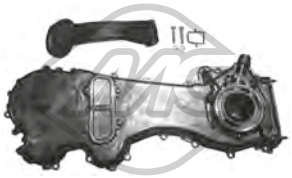

06581
coperchio distribuzione 1.3 HDi 75

oe: 1001.G7 -- 1018.83

50291 N° raccordi: 2
sensore temperatura raffreddamento 1.4 HDi

oe: 1338C1

00667 Dimensioni filettatura: 16x150
tappo coppa olio 1.4

oe: 016393

00675 Dimensioni filettatura: 22x1.5
tappo coppa olio 1.3 HDi 75

oe: 031120 -- 030516

00676 Dimensioni filettatura: 22x1.5
tappo coppa olio 1.3 HDi 75

oe: 031120 -- 030516

02024 Ø 14 mm Ø 22 mm
rondella coppa olio in gomma 1.4

oe: 0164.54

02051 Ø 10 mm Ø 21 mm
rondella in rame 1.4 HDi

oe: 0313.40 -- 0313.33

02929 Dimensioni filettatura: M10x1,25
tappo coppa olio 1.4 HDi

oe: 0311.29

05106 Dimensioni filettatura: 22x150
tappo coppa olio 1.3 HDi 75

oe: 0311.42

05731
scambiatore di calore 1.3 HDi 75

oe: 55197216 -- 55197216

05739
scambiatore di calore 1.4 HDi

oe: 110436 -- 1103.K2

05740
scambiatore di calore 1.4 HDi

oe: 1103.L1 -- 1104.36

04593 L: 490 mm
asta livello olio 1.4

oe: 9651347480 -- 1174.82

© INDUSTRIAL METALCAUCHO, S.L.U.

05211 L: 452 mm
asta livello olio 1.4 HDi

oe:

05504 L: 660 mm
asta livello olio 1.3 HDi 75

oe: 55191259 -- 55191259

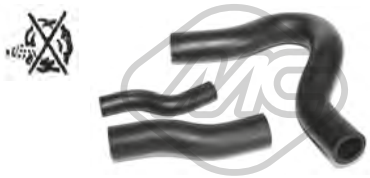

09386
kit manicotti sfiato olio 1.3 HDi 75

oe: 55185374 -- 55191438

Tipo funzionamento: elettrico
93045 N° raccordi: 5
valvola EGR con guarnizione 1.3 HDi 75-1.4 HDi

oe: 9658203780 -- 9673258680

05391 Ø 107 mm
filtro gasolio 1.4 HDi

oe: 96417896 -- 964178680

06584
kit iniezione 12 pezzi 1.4 HDi

oe: 0348T8 -- 1982F7

92007
kit tubi iniezione 1.4 HDi

oe: 1574T0

SISTEMA DI ALIMENTAZIONE ARIA e TURBO

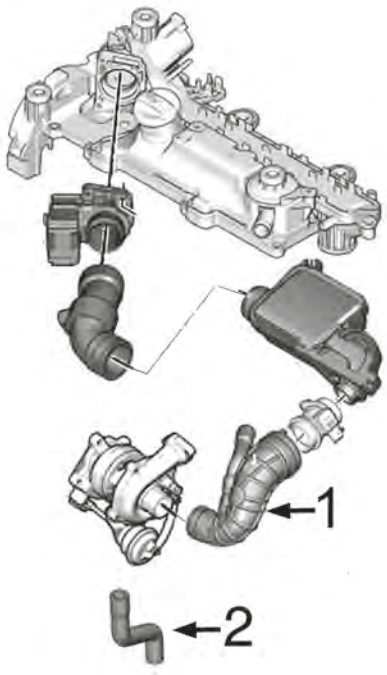

motore 1.4HDi-PSA:

1	09226	tubo dal debimetro al turbo
2	09635	tubo di ritorno olio turbo 68CV

C21M6733M8143TURBOP1 CITROËN NEMO 02/2008 -

03875
tubo flessibile aria 1.3 HDi 75

oe: 51848880 -- 55193853

06501
manicotto aria [Uscita] 1.4

oe: 1436P5

06502
tubo flessibile aria [entrata] 1.4

oe: 1436P7

09226
manicotto aria 1.4 HDi

oe: 1434F6 -- 143413

09635
tubo di ritorno olio [Assale anteriore] 1.4 HDi

oe: 037942

09901
manicotto turbo 1.3 HDi 75

oe: 0382RE

09912
manicotto turbo 1.4 HDi

oe: 0382LS

09914
manicotto turbo 1.4 HDi

oe: 0382LT

09916
manicotto turbo 1.4 HDi

oe: 0382LR

92169
tubo lubrificazione turbo 1.4 HDi

oe: 0379.62

© INDUSTRIAL METALCAUCHO, S.L.U.

SOSPENSIONE ANTERIORE e SUPPORTI MOTORE

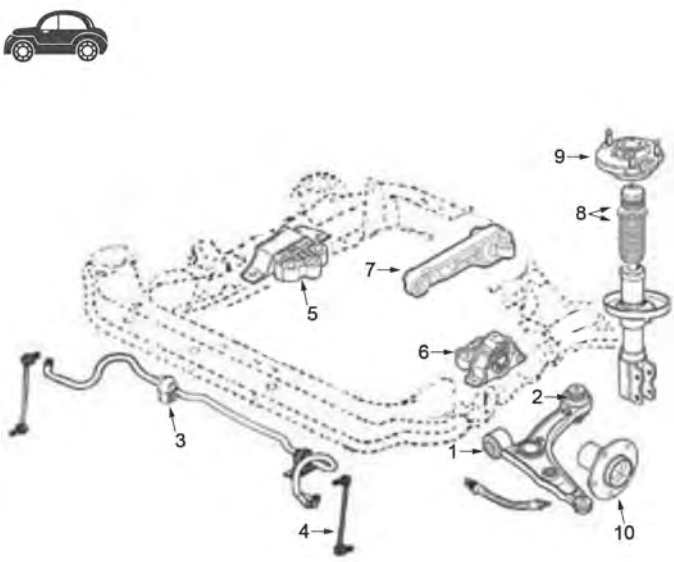

motore benzina 1.4/8v (PSA):

1	05345	silentblock braccio sospensione anteriore
2	05473	silentblock posteriore braccio anteriore
3	05681	boccola barra stabilizzatrice
5	05676	supporto motore destro 1.4HDi
	05680	supporto motore destro 1.4/8v
6	06212	supporto motore sinistro 1.3HDi
	06232	supporto motore sinistro 1.4/8v - 1.4HDi
7	05674	supporto motore posteriore 1.4/8v - 1.4HDi
	05675	supporto motore posteriore 1.3D
8	05606	kit coperchio e paracolpo sospensione
9	05677	supporto ammortizzatore anteriore destro
	05678	supporto ammortizzatore anteriore sinistro
10	90010	mozzo ruota anteriore 1.3HDi - 1.4HDi

C21M6733M8143SOPDP1 CITROËN NEMO 02/2008 -

SOSPENSIONE POSTERIORE

1	05682	silentblock ponte posteriore
2	90218	mozzo ruota posteriore con cuscinetto

C21M6733M8143SOPTP1 CITROËN NEMO 02/2008 -

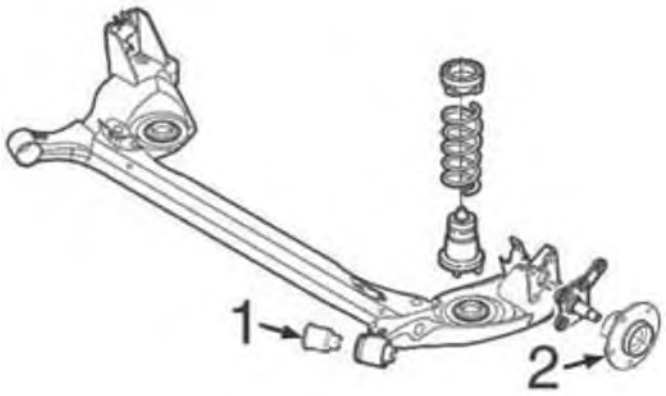

05596
supporto motore [Sx]

oe: 52085828 -- 51782160

05674 L: 180 mm
supporto motore [posteriore] 1.4-1.4 HDi

oe: 1844.C7 -- 1844.C6

05675 L: 200 mm
supporto motore [posteriore] 1.3 HDi 75

oe: 1807.KA

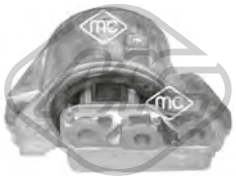

05676
supporto motore [Dx] 1.4 HDi

oe: 1807.GP

05680
supporto motore [Dx] 1.4

oe: 1807.GQ

06212
supporto motore [Sx] 1.3 HDi 75

oe: 1807.KF

06232
supporto motore [Superiore] 1.4-1.4 HDi

oe: 1807.GL -- 1807.GR

05345 Ø 13 mm Ø 42,3 mm
silentblock braccio sospensione [Assale anteriore] 1.3 HDi 75-1.4-1.4 HDi

oe: 3521S6 -- 3520W3

05473 Ø 12 mm Ø 72.9 mm
silentblock braccio sospensione [Assale anteriore bilaterale] 1.3 HDi 75-1.4-1.4 HDi

oe: 3521S6 -- 3520W3

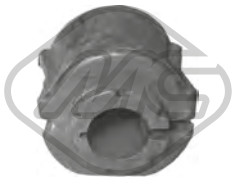

05681 Ø 21 mm L: 45 mm
boccola barra stabilizzatrice [Assale anteriore] 1.3 HDi 75-1.4-1.4 HDi

oe: 5094.E5

05682 Ø 12,9 mm Ø 68 mm L: 100 mm
silentblock ponte [Assale posteriore] 1.3 HDi 75-1.4-1.4 HDi

oe: 5131.G8

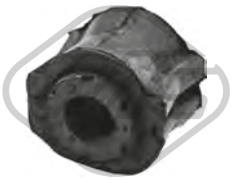

06431 Ø 20 mm L: 45 mm
boccola barra stabilizzatrice [Assale anteriore bilaterale] 1.3 HDi 75-1.4-1.4 HDi

oe: 5094.C8

40060 L: 290 mm
bielletta barra stabilizzatrice [Assale anteriore bilaterale] 1.3 HDi 75-1.4-1.4 HDi

oe: 5087.79 -- 5087.70

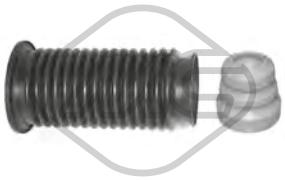

05606
kit cuffia e tampone poliuretano ammortizzatore [Assale anteriore] 1.3 HDi 75-1.4-1.4 HDi

oe: 525447 -- 5033F2

05677 Ø 12|18 mm Ø 47 mm
supporto ammortizzatore [Assale anteriore Dx] 1.3 HDi 75-1.4-1.4 HDi

oe: 5038J8 -- 5038G3

05678 Ø 18 mm Ø 47 mm
supporto ammortizzatore [Assale anteriore Sx] 1.3 HDi 75-1.4-1.4 HDi

oe: 5038.J7 -- 5038G2

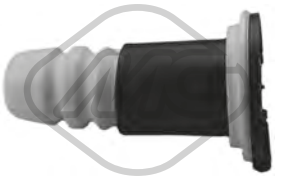

07885
tampone ammortizzatore [Assale post. bilaterale] 1.3 HDi 75-1.4

oe: 5166A4

35051
tampone ammortizzatore [Assale post. bilaterale] 1.3 HDi 75-1.4-1.4 HDi

oe: 5166A8

74004
cuscinetto ammortizzatore 1.3 HDi 75-1.4-1.4 HDi

oe: 1611405980 -- 1613980780

Ø 116 mm
N° denti: 25
H: 71.5 mm
90010
mozzo ruota [Assale anteriore] 1.3 HDi 75-1.4 HDi

oe: 3307.A3

90218 Ø 30 mm Ø 117 mm
mozzo ruota [Assale post. bilaterale] 1.3 HDi 75-1.4-1.4 HDi

oe: 374898

© INDUSTRIAL METALCAUCHO, S.L.U.

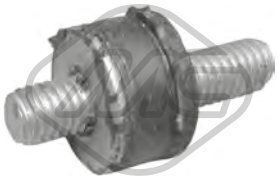

02823 Ø 15 mm
supporto filtro

oe: SE3952110 -- 834976

74100 Ø 37 mm Ø 72 mm
cuscinetto ruota 1.3 HDi 75-1.4 HDi-1.4

oe: 332675 -- 3326-77

74131 Ø 52 mm
cuscinetto ruota [Assale posteriore] 1.4 HDi

oe: 95608940 -- 95592226

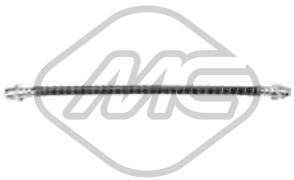

96508 L: 430 mm
tubo freno [Assale anteriore bilaterale] 1.4-1.4 HDi

oe: 562275 -- 55701047

Ø 21 - 68 mm
01148 kit **00148**
kit cuffia trasmissione [sul lato del cambio Assale anteriore bilaterale]

oe: 46307841 -- 46307841

Ø 24 - 80 mm
01155 kit **00155**
kit cuffia trasmissione [lato ruota Assale anteriore bilaterale]

oe: 1552974 -- 443802170

Ø 22 - 74 mm
01157 kit **00157**
kit cuffia trasmissione [lato ruota Assale anteriore bilaterale]

oe: 46307555 -- 46307575

Ø 21 - 65 mm
01282 kit **00282**
kit cuffia trasmissione [sul lato del cambio Assale anteriore bilaterale]

oe: 71771172 -- 46308326

04440 Ø 143 mm - 6 N° alette
puleggia smorzatore con antivibrante 1.4

oe: 0515K1 -- 0515P5

04442 Ø 146 mm - 6 N° alette
puleggia smorzatore con antivibrante 1.4

oe: 0515.P1 -- 0515.S1

04719 Ø 164 mm - 6 N° alette
puleggia smorzatore con antivibrante 1.3 HDi 75

oe: 1260185E00 -- 12601-85E01

05202 Ø 158 mm - 6 N° alette
puleggia smorzatore con antivibrante 1.4 HDi

oe: 0515.T3

14440 Ø 143 mm - 6 N° alette
kit albero motore con antivibrante 1.4

oe: 0515K1 -- 0515P5

14442 Ø 146 mm - 6 N° alette
kit albero motore con antivibrante 1.4

oe: 0515.P1 -- 0515.S1

15202 Ø 158 mm - 6 N° alette
kit albero motore con antivibrante 1.4 HDi

oe: 0515.T3

05421 Ø 60 mm
cuscinetto tendicinghia 1.4

oe: 5751.97 -- 5751.A2

05428 Ø 60 mm
cuscinetto tendicinghia 1.4

oe: 5751.C9 -- 5751.98

© INDUSTRIAL METALCAUCHO, S.L.U.

05450 Ø 10 mm Ø 60 mm
cuscinetto tendicinghia 1.4 HDi

oe: 5751.F4 -- 5751.87

05658 Ø 65 mm
cuscinetto tendicinghia

oe: 51821652 -- 9S516A228BA

05671 Ø 16 mm Ø 54 mm - 6 N° alette
puleggia alternatore 1.3 HDi 75

oe: 77362721 -- 77367129

06196 Ø 60 mm
tendicinghia 1.4 HDi

oe: 5751.F3

57150 Ø 60,0 mm
cuscinetto tendicinghia 1.4 HDi

oe: 829.88 -- 0829.88

57151 Ø 60,0 mm
cuscinetto tendicinghia 1.4

oe: 829.90 -- 0829.90

57156 Ø 10,0 mm Ø 60,0 mm
cuscinetto tendicinghia 1.4 HDi

oe: 0830.48

57472 Ø 65,0 mm
cuscinetto tendicinghia 1.3 HDi 75

oe: 5751.J9 -- 1611424180

03697
kit coperchio cinghia distribuzione 1.4

oe: 0320.L3 -- 0320.S2

03869
kit coperchio cinghia distribuzione 1.4 HDi

oe: 0320.Y1 -- 0320.S5

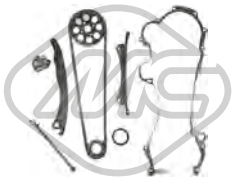

05239
kit catena distribuzione 1.3 HDi 75

oe: 0818.45 -- 0513.E4

05350 Ø 29,9 mm Ø 100,4 mm
corona albero a camme 1.4 HDi

oe: 9810698080 -- 9656584580

04424 Ø 22,0|24 mm L: 57 mm
guida cambio 1.4-1.4 HDi

oe: 2105.38 -- 2105.14

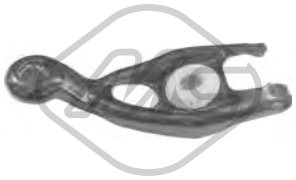

04600
forcella frizione 1.4-1.4 HDi

oe: 211761

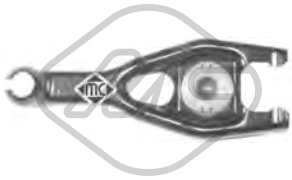

05174
forcella frizione 1.4-1.4 HDi

oe: 2117.63

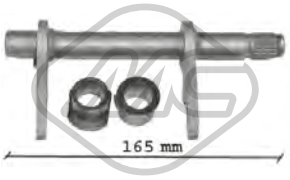

05707 L: 165|164 mm
forcella frizione 1.3 HDi 75

oe: 2117.71 -- 46784964

05715 Ø 21,5 mm Ø 40 mm
guida frizione 1.3 HDi 75

oe: 46411140 -- 46411140

57916
pompa frizione [anteriore] 1.3 HDi 75-1.4-1.4 HDi

oe: 2182.F6 -- 1613489880

© INDUSTRIAL METALCAUCHO, S.L.U.

05533
supporto marmitta [centro] 1.4-1.4 HDi

oe: 1755.S8 -- 1755E9

05558
supporto marmitta 1.4-1.4 HDi

oe: 1755.S7

05662
kit fissaggio coperchio motore 1.3 HDi 75

oe: 51818285 -- 5850817

02073
pompa tergicristalli 1.3 HDi 75-1.4-1.4 HDi

oe: 6434C9

ABS

NEW PRODUCT

50298 L: 1070 mm
sensore velocità ruota - ABS 1.3 HDi 75-1.4-1.4 HDi

oe: 4545.J9 -- 4545.J5

SISTEMA DI RAFFREDDAMENTO

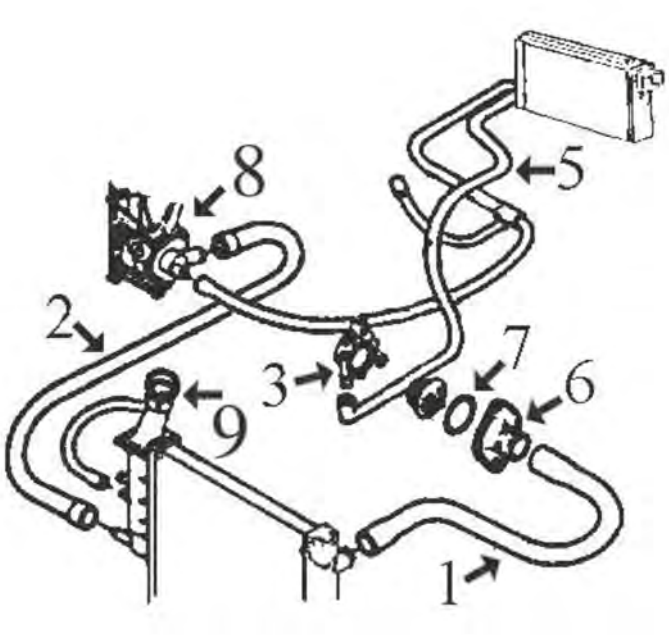

motore benzina 1.1-TU1, 1.3-TU3J, 1.6-TU5J:

1	08523	manicotto superiore radiatore eccetto 1.6 con aria condizionata
	08524	manicotto superiore radiatore 1.6 aria condizionata
2	08526	manicotto inferiore radiatore senza aria condizionata
	08527	manicotto inferiore radiatore con aria condizionata
3	03081	beccuccio metallico inferiore scatola termostato h/ '99
	03082	beccuccio metallico superiore scatola termostato fino al '99
5	08528	manicotto dal riscaldamento alla scatola termostato fino al '99
	08529	manicotto dal riscaldamento alla scatola termostato dal '99
	08534	manicotto dal riscaldamento alla scatola termostato automatico
6	03011	flangia termostato fino al '99 (metallico)
	03611	flangia (in plastica) con termostato dal '99
7	02351	guarnizione termostato fino al '99 fino al '99
8	03578	flangia pompa acqua 1.1-1.4 fino al 9/'00
	03640	flangia pompa acqua 1.6/8vda9/'00
	03641	flangia pompa acqua 1.1-1.4 dal 9/'00
	03904	flangia pompa acqua 1.6/16v
9	03548	tappo vaschetta espansione 1.4 bar

C21M1540CAP1 CITROËN SAXO 02/1996 - 04/2004

SISTEMA DI RAFFREDDAMENTO

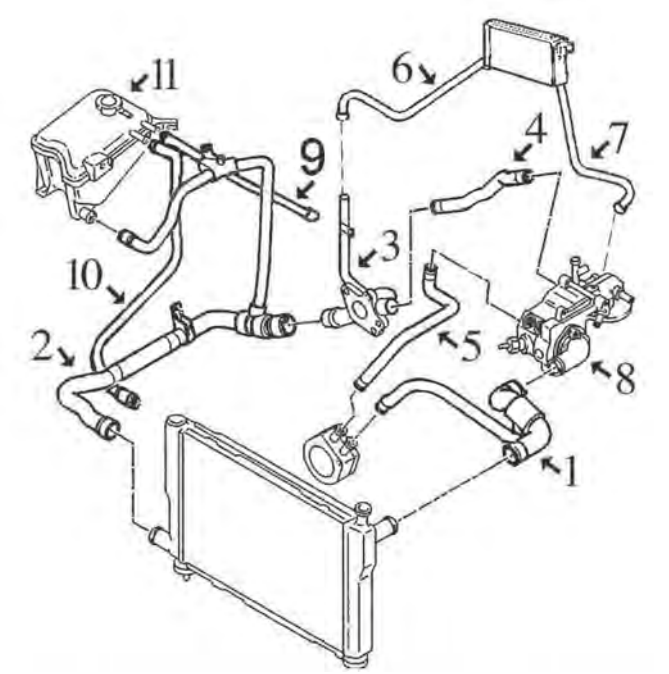

motore 1.5 Diesel:

1	08518	manicotto superiore radiatore versioni con scambiatore filtro olio
	08519	manicotto superiore radiatore versioni senza scambiatore filtro olio
2	08516	manicotto inferiore radiatore (kit completo 2 pezzi)
3	03133	tubo acqua metallico
4	08511	manicotto dal tubo metallico alla scatola termostato
5	08520	manicotto dallo scambiatore alla scatola termostato
6	08513	manicotto dal riscaldamento al tubo metallico
7	08514	manicotto dal riscaldamento alla scatola termostato
8	03550	flangia termostato (in plastica)
9	08510	manicotto dalla vaschetta alla scatola termostato
10	08517	manicotto dalla vaschetta al radiatore
11	03548	tappo vaschetta espansione 1.4 bar
	03643	vaschetta espansione

C21M1540CAP2 CITROËN SAXO 02/1996 - 04/2004

© INDUSTRIAL METALCAUCHO, S.L.U.

SFIATO OLIO MOTORE

motore 1.5 Diesel:

1	03655	valvola di sfiato con guarnizioni ad anello
2	08533	manicotto dalla valvola di sfiato al filtro aria

C21M1540DESVP1 CITROËN SAXO 02/1996 - 04/2004

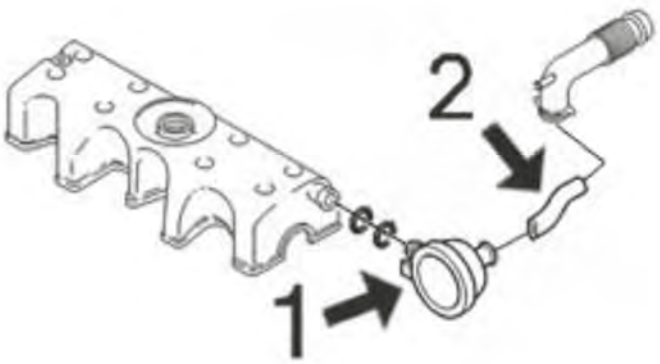

02351 Ø 41 mm Ø 47 mm
anello termostato 1.0 X-1.1 X-1.4 VTS-1.6 VTL-1.6 VTS-SX-VTR

oe: 134030

03011
flangia termostato 1.0 X-1.1 X-1.4 VTS-1.6-1.6 VTL-1.6 VTS-SX-VTR

oe: 97523152 -- 1336.44

03037
termostato raffreddamento 82 °C 1.6-1.6 VTS

oe: 96178080 -- 1338.37

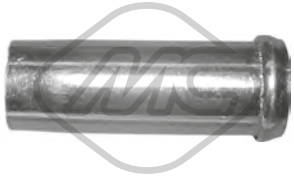

03081 Ø 15.5 mm
beccuccio scatola termostato [inferiore] 1.1 X-1.4 VTS-1.6-1.6 VTL-1.6 VTS-SX-VTR

oe:

03082
beccuccio scatola termostato [Superiore] 1.0 X

oe: 96064659

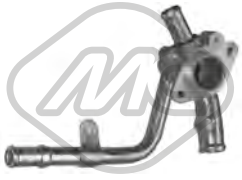

03133
tubo acqua 1.5 D

oe: 120438

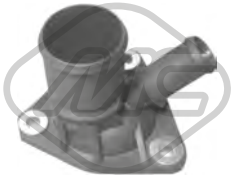

03539
flangia termostato 1.0 X-1.1 X-1.5 D-SX

oe: 1336.C9

03548 Pressione [bar]: 1.40
tappo vaschetta acqua 1.0 X-1.1 X-1.4 VTS-1.5 D-1.6-1.6 VTL-1.6 VTS-SX-VTR

oe: 1306.99 -- 1306.C7

03550
flangia termostato 1.0 X-1.1 X-1.5 D-1.6 VTL-1.6 VTS-SX-VTR

oe: 1336.L2 -- 1336.K2

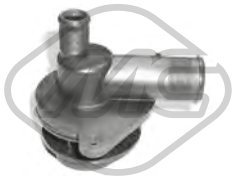

03578
flangia termostato con guarnizione 1.0 X-1.1 X-1.4 VTS-SX

oe: 1201.66

03611
flangia termostato 89 °C 1.4 VTS

oe: 1336.Q2

03640
flangia termostato 1.6 VTL-VTR

oe: 1201C3

03641
flangia termostato 1.1 X-1.4 VTS-SX

oe: 1206.96 -- 1201.C2

03643
vaschetta espansione 1.5 D

oe: 1307V1 -- 1307AN

03881 Pressione [bar]: 1,4
tappo vaschetta acqua 1.0 X-1.1 X-1.4 VTS-1.6-1.6 VTL-1.6 VTS-SX-VTR

oe: 1306J5

03904
flangia termostato [posteriore] 1.6 VTL-1.6 VTS-VTR

oe: 1206.98 -- 1201.59

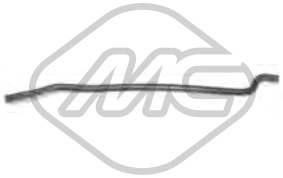

08510
manicotto dalla vaschetta alla scatola termostato 1.5 D

oe: 1307PQ

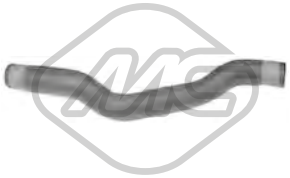

08511
manicotto dal tubo metallico alla scatola termostato 1.5 D

oe: 1307AQ

08516
manicotto radiatore [inferiore] 1.5 D

oe: 1351T7 -- 1351GK

08517
manicotto dalla vaschetta al radiatore 1.5 D

oe: 1351J6

08518
manicotto radiatore [Superiore] 1.5 D

oe: 1343AW

08519
manicotto radiatore [Superiore] 1.5 D

oe: 1343S8

08523
manicotto radiatore [Superiore] 1.0 X-1.1 X-1.4 VTS-1.6-1.6 VTL-SX-VTR

oe: 1343R7

08524
manicotto radiatore [Superiore] 1.6

oe: 1343V7

08526
manicotto radiatore [inferiore] 1.0 X-1.1 X-1.4 VTS-SX

oe: 1343R9

08527
manicotto radiatore [inferiore] 1.0 X-1.1 X-1.4 VTS-1.6 VTL-1.6 VTS-SX-VTR

oe: 1343S1

08529
manicotto dal riscaldamento alla scatola termostato 1.1 X-1.4 VTS-1.6-SX

oe: 646676 -- 6464XZ

© INDUSTRIAL METALCAUCHO, S.L.U.

08534
manicotto riscaldamento 1.6

oe: 6464GS

08513
manicotto dal riscaldamento al tubo metallico 1.5 D

oe: 6464GT

08514
manicotto dal riscaldamento alla scatola termostato [entrata] 1.5 D

oe: 6464QA

08520
manicotto dallo scambiatore alla scatola termostato 1.5 D

oe: 1307GH

08528
manicotto dal riscaldamento alla scatola termostato [entrata] 1.0 X-1.1 X-1.4 VTS-1.6-SX

oe: 6464JN

35821
tubo flessibile ventilazione monoblocco 1.6

oe: 1192.WL

03639
tappo olio motore 1.0 X-1.1 X-1.4 VTS-1.6-1.6 VTL-SX-VTR

oe: 0258.55

35698
flangia termostato 1.4 VTS

oe: LR023777

03813 Ø 75 mm
coperchio filtro olio

oe: 1103.J5

00667 Dimensioni filettatura: 16x150
tappo coppa olio 1.0 X-1.1 X-1.4 VTS-1.6-1.6 VTL-1.6 VTS-SX-VTR

oe: 016393

02024 Ø 14 mm Ø 22 mm
rondella coppa olio in gomma 1.1 X-1.4 VTS-1.6-1.6 VTL-1.6 VTS-SX-VTR

oe: 0164.54

02050 Ø 14 mm Ø 22 mm
rondella coppa olio 1.5 D

oe: 031327

02452 Dimensioni filettatura: 14x125
tappo coppa olio 1.4 VTS-1.5 D-1.6-1.6 VTL-1.6 VTS-VTR

oe: 0311.18 -- 0311.38

39070
scambiatore di calore 1.6-1.6 VTS

oe: 1103G1

04593 L: 490 mm
asta livello olio 1.1 X-1.4 VTS-1.6-SX

oe: 9651347480 -- 1174.82

04595 L: 556 mm
asta livello olio 1.5 D

oe: 117423

03655
valvola sfiato con guarnizioni ad anello 1.5 D

oe: 0361C7

08533 Ø 13.2 mm
manicotto sfiato 1.5 D

oe: 1192F2

© INDUSTRIAL METALCAUCHO, S.L.U.

00016 Ø 3 mm Ø 7 mm L: 25 mm
tappo ritorno iniettori 1.5 D

oe: 1575.09

SOSPENSIONE ANTERIORE e SUPPORTI MOTORE

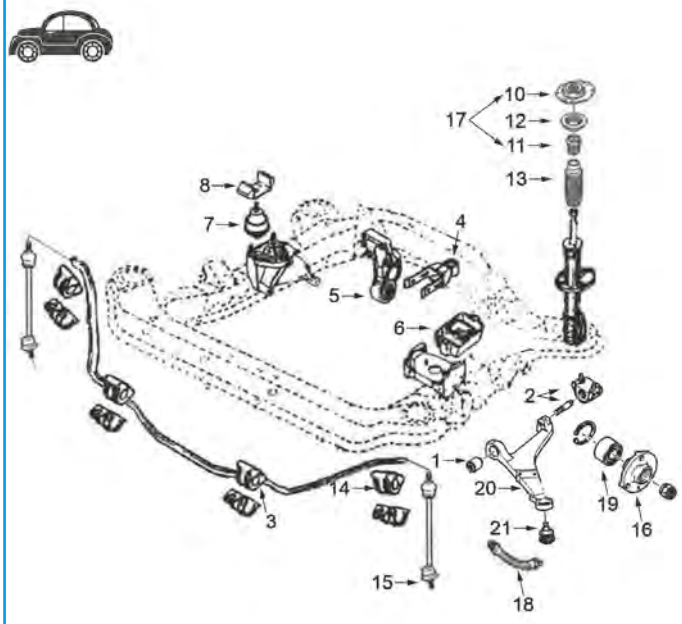

1	02387	silentblock braccio sospensione anteriore 1.1 e 1.4-3p eccetto Sport
	02970	silentblock braccio sospensione anteriore 1.4-3p Sport - 1.4-5p e 1.6 benzina 1.5D
2	02386	silentblock posteriore braccio anteriore (kit completo asse di passaggio)
3	02388	boccola barra stabilizzatrice da Ø 19 mm
	02389	boccola barra stabilizzatrice da Ø 21 mm
	02989	boccola barra stabilizzatrice da Ø 18 mm
	02990	boccola barra stabilizzatrice da Ø 22 mm
4	04746	tirante posteriore motore completo 1.1-1.4-1.6TU-1.5D
5	02666	supporto motore posteriore (completo)
	04064	silentblock del supporto motore posteriore
6	00531	supporto motore sinistro 1.1-1.4-1.6
	02786	supporto motore sinistro 1.5 Diesel e automatico
7	02784	supporto motore destro 0.9-1.1
	02959	supporto motore destro 1.4-1.6 e 1.5 D
8	02960	paracolpo supporto motore destro
10	02967	supporto superiore ammortizzatore anteriore '94
11	04181	cuscinetto supporto sospensione
12	02991	tampone sospensione in poliuretano
13	02974	tampone ammortizzatore
14	02701	boccola puntone barra stabilizzatrice da Ø 19 mm
	02702	boccola puntone barra stabilizzatrice da Ø 21 mm
15	02968	bielletta barra stabilizzatrice 1.6-VTS
16	90013	mozzo ruota anteriore con 4 fori fino al '99
	90044	mozzo ruota anteriore con 3 fori, 1.1 senza servosterzo né ABS
	90045	mozzo ruota anteriore con 4 fori dal '99
17	06148	kit supporto ammortizzatore anteriore dal '94 - completo di cuscinetto
18	96046	tubo freno anteriore ruota di 3 fori
	96180	tubo freno anteriore ruota di 4 fori
19	74016	cuscinetto sospensione anteriore
	74131	cuscinetto sospensione anteriore
20	52030	braccio sospensione anteriore destro
	52032	braccio sospensione anteriore sinistro
21	53022	testina sospensione anteriore ambo i lati

C21M1540SOPDP1 CITROËN SAXO 02/1996 - 04/2004

© INDUSTRIAL METALCAUCHO, S.L.U.

SOSPENSIONE POSTERIORE

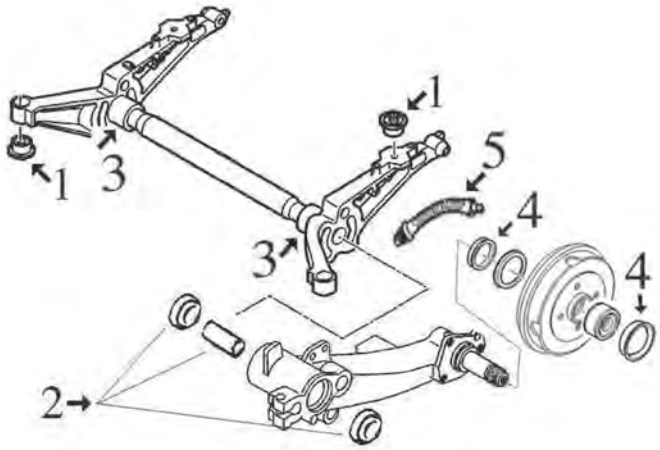

1	02838	silentblock supporto ponte posteriore
2	04563	kit cuscinetti riparazione asse posteriore (cuscinetto esterno chiuso)
	05180	kit cuscinetti riparazione asse posteriore (cuscinetto esterno aperto)
3	04499	asse braccio posteriore (destro e sinistro)
4	04828	kit guarnizione asse posteriore e coperchio mozzo
5	96023	tubo freno posteriore 220 mm

C21M1540SOPTP1 CITROËN SAXO 02/1996 - 04/2004

ARTICOLAZIONE LEVA CAMBIO

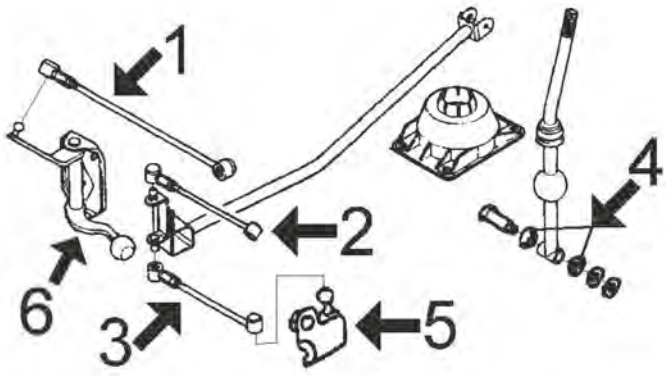

1	02377	bielletta rinvio cambio, giunto da Ø 13mm
2	02376	bielletta rinvio cambio
3	02376	bielletta rinvio cambio
4	02400	boccola leva cambio
5	02396	supporto bielletta inferiore
6	04988	asta rinvio cambio

C21M1540APCP1 CITROËN SAXO 02/1996 - 04/2004

00531 Ø 13 mm L: 100| 80 mm
supporto motore [anteriore Sx] 1.0 X-1.1 X-1.4 VTS-1.6-1.6 VTL-1.6 VTS-SX-VTR

oe: 96033565 -- 91521643

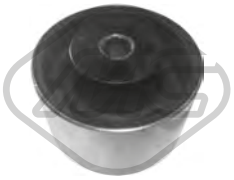

00751 Ø 65 mm
silentblock supporto motore [posteriore] 1.0 X-1.1 X-1.4 VTS-1.5 D-1.6-1.6 VTL-1.6 VTS-SX-VTR

oe: 1844.54

00877 Ø 12 mm Ø 30 mm
silentblock tirante motore [Sx]

oe: 1809.04

© INDUSTRIAL METALCAUCHO, S.L.U.

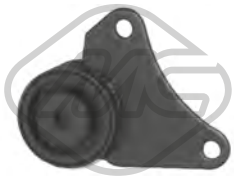

02666 Ø 10 mm Ø 70 mm
supporto motore [posteriore] 1.0 X-1.1 X-1.4 VTS-1.5 D-1.6-1.6 VTL-1.6 VTS-SX-VTR

oe: 1844.54

02784
supporto motore [Dx] 1.0 X-1.1 X-SX

oe: 1843.99

02786 L: 52 mm
supporto motore [Sx] 1.4 VTS-1.5 D-1.6-1.6 VTL-1.6 VTS-VTR

oe: 1844.51

02959
supporto motore [Dx] 1.4 VTS-1.5 D-1.6-1.6 VTL-1.6 VTS-VTR

oe: 184460

02960
paracolpo supporto motore [Dx] 1.0 X-1.1 X-1.4 VTS-1.5 D-1.6-1.6 VTL-1.6 VTS-SX-VTR

oe: 1844.59

04064 Ø 10 mm Ø 65 mm
silentblock supporto motore [posteriore] 1.0 X-1.1 X-1.4 VTS-1.5 D-1.6-1.6 VTL-1.6 VTS-SX-VTR

oe: 180921 -- 180929

04746 Ø 12 mm
supporto motore [posteriore] 1.0 X-1.4 VTS-1.5 D-1.6

oe: 1806.16 -- 1806.49

57602
supporto motore [Dx] 1.5 D-1.6-1.6 VTL-1.6 VTS-VTR

oe: 184460

00901
fascetta boccola barra stabilizzatrice 1.1 X-1.4 VTS-1.6-SX

oe: 5097.35 -- 95632726

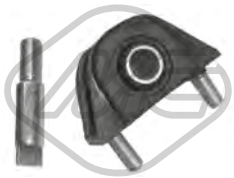

02386 Ø 17 mm
silentblock braccio sospensione [Assale posteriore] 1.0 X-1.1 X-1.4 VTS-1.5 D-1.6-1.6 VTL-1.6 VTS-SX-VTR

oe: 352244 -- 352351

02387 Ø 12 mm
silentblock braccio sospensione [Assale anteriore inferiore] 1.0 X-1.1 X-1.4 VTS-1.5 D-SX

oe: 352350

02388 Ø 19 mm
boccola barra stabilizzatrice [Assale anteriore] 1.0 X-1.1 X-1.4 VTS-1.5 D-1.6-1.6 VTL-1.6 VTS-SX-VTR

oe: 96064489 -- 5094.56

02389 Ø 21 mm
boccola barra stabilizzatrice [Assale anteriore] 1.0 X-1.1 X-1.4 VTS-1.5 D-1.6-1.6 VTL-1.6 VTS-SX-VTR

oe: 5094.57

02701 Ø 19 mm
boccola barra stabilizzatrice [Assale anteriore] 1.0 X-1.1 X-1.4 VTS-1.5 D-SX

oe: 5094.59

02702 Ø 21 mm
boccola barra stabilizzatrice [Assale anteriore] 1.0 X-1.1 X-1.5 D-1.6-1.6 VTL-1.6 VTS-SX-VTR

oe: 5094.60

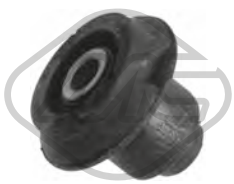

02838 Ø 12 mm Ø 33 mm
silentblock braccio [Assale posteriore] 1.0 X-1.1 X-1.4 VTS-1.5 D-1.6-1.6 VTL-1.6 VTS-SX-VTR

oe: 5131.63

02968 L: 360 mm
bielletta barra stabilizzatrice [Assale anteriore] 1.1 X-1.4 VTS-1.6-1.6 VTL-1.6 VTS-SX-VTR

oe: 5087.40

02970 Ø 12 mm Ø 34 mm
silentblock braccio sospensione [Assale anteriore inferiore] 1.4 VTS-1.6 VTL-1.6 VTS-VTR

oe: 3523.52

© INDUSTRIAL METALCAUCHO, S.L.U.

02989 Ø 18 mm
boccola barra stabilizzatrice [Assale anteriore] 1.0 X-1.1 X-1.4 VTS-1.5 D-1.6-1.6 VTL-1.6 VTS-SX-VTR

oe: 5094.72

02990 Ø 22 mm
boccola barra stabilizzatrice [Assale anteriore] 1.0 X-1.1 X-1.4 VTS-1.5 D-1.6-1.6 VTL-1.6 VTS-SX-VTR

oe: 509471 -- 509467

04499
asse braccio sospensione [Assale posteriore] 1.0 X-1.1 X-1.4 VTS-1.5 D-1.6-1.6 VTL-1.6 VTS-SX-VTR

oe:

04563
kit cuscinetti riparazione asse posteriore [Assale posteriore] 1.0 X-1.1 X-1.4 VTS-1.5 D-1.6 VTL-1.6 VTS-SX-VTR

oe: 5174.07 -- 5154.11

05180
kit cuscinetti riparazione asse posteriore [Assale posteriore] 1.0 X-1.1 X-1.4 VTS-1.5 D-1.6 VTL-1.6 VTS-SX-VTR

oe: 5174.07 -- 5154.11

06768 Ø 18 mm
barra torsione [Assale posteriore Sx] 1.0 X-1.1 X-1.4 VTS-1.5 D-1.6-1.6 VTL-1.6 VTS-SX-VTR

oe: 5150.53

06769 Ø 18 mm
barra torsione [Assale posteriore Dx] 1.0 X-1.1 X-1.4 VTS-1.5 D-1.6-1.6 VTL-1.6 VTS-SX-VTR

oe: 5150.54

06770 Ø 18 mm
barra stabilizzatrice [Assale posteriore] 1.0 X-1.1 X-1.5 D-1.6-1.6 VTL-SX-VTR

oe: 5170.74

52030
braccio sospensione [Assale anteriore Dx] 1.0 X-1.1 X-1.4 VTS-1.5 D-1.6-1.6 VTL-1.6 VTS-SX-VTR

oe: 352079 -- 95658979

52032 Ø 16 mm
braccio sospensione [Assale anteriore Sx] 1.0 X-1.1 X-1.4 VTS-1.5 D-1.6-1.6 VTL-1.6 VTS-SX-VTR

oe: 95658978 -- 352078

53022 Ø 16 mm
testina sospensione [Assale anteriore] 1.0 X-1.1 X-1.4 VTS-1.5 D-1.6-1.6 VTL-1.6 VTS-SX-VTR

oe: 3640.36 -- 96093233

02967 Ø 20 mm Ø 64 mm L: 146,5 mm
supporto ammortizzatore [Assale anteriore bilaterale] 1.0 X-1.1 X-1.4 VTS-1.5 D-1.6-1.6 VTL-1.6 VTS-SX-VTR

oe: 5038.50

02974
cuffia ammortizzatore [Assale anteriore] 1.0 X-1.1 X-1.4 VTS-1.5 D-1.6-1.6 VTL-1.6 VTS-SX-VTR

oe: 525418

02991
tampone ammortizzatore in poliuretano [Assale anteriore] 1.0 X-1.1 X-1.4 VTS-1.5 D-1.6-1.6 VTL-1.6 VTS-SX-VTR

oe: 5033.35

04037
tampone ammortizzatore in poliuretano [Assale anteriore] 1.0 X-1.1 X-1.4 VTS-1.5 D-1.6-1.6 VTL-1.6 VTS-SX-VTR

oe: 5033.36

04181 Ø 65 mm Ø 100 mm
cuscinetto supporto ammortizzatore [Assale anteriore bilaterale] 1.0 X-1.1 X-1.4 VTS-1.5 D-1.6-1.6 VTL-1.6 VTS-SX-VTR

oe: 5035.58 -- 5035.63

06148
kit supporto ammortizzatore [Assale anteriore] 1.0 X-1.1 X-1.4 VTS-1.5 D-1.6-1.6 VTL-1.6 VTS-SX-VTR

oe: 5038.50 -- 5038.15

05454
Lunghezza filettatura [mm]: 17
Filetto esterno [mm]: M 12 x 1,25
colonnetta ruota [anteriore e posteriore] 1.0 X-1.1 X-1.4 VTS-1.5 D-1.6-1.6 VTL-1.6 VTS-SX-VTR

oe: 5405.35

© INDUSTRIAL METALCAUCHO, S.L.U.

Lunghezza filettatura [mm]: 18
Filetto esterno [mm]: M 12 x 1,25

05455
colonnetta ruota [anteriore e posteriore] 1.0 X-1.1 X-1.4 VTS-1.5 D-1.6-1.6 VTL-1.6 VTS-SX-VTR

oe: 5405.72 -- 5405.84

Ø 128 mm
N° denti: 21
H: 67 mm

90013
mozzo ruota [Assale anteriore] 1.0 X-1.1 X-1.4 VTS-1.5 D-1.6-1.6 VTL-1.6 VTS-SX-VTR

oe: 3307.49

Ø 119 mm
N° denti: 21
H: 60.5 mm

90044
mozzo ruota [Assale anteriore bilaterale] 1.0 X-1.1 X-1.4 VTS-1.5 D-1.6-1.6 VTL-1.6 VTS-SX-VTR

oe: 330774 -- 330744

Ø 129,5 mm
N° denti: 21
H: 68 mm

90045
mozzo ruota [Assale anteriore] 1.0 X-1.1 X-1.4 VTS-1.5 D-1.6 VTL-1.6 VTS-SX-VTR

oe: 3307.76

Ø 31,3 mm Ø 39 mm

04828
kit coperchio tamburo posteriore [Assale post. bilaterale] 1.0 X-1.1 X-1.4 VTS-1.5 D-1.6-1.6 VTL-1.6 VTS-SX-VTR

oe: 3740.19 -- 3724.24

Ø 72 mm

74011
cuscinetto ruota [Assale anteriore] 1.0 X-1.1 X-1.4 VTS-1.5 D-1.6-1.6 VTL-1.6 VTS-SX-VTR

oe: 95654076 -- 91537605

Ø 25 mm Ø 52 mm

74012
cuscinetto ruota [Assale posteriore] 1.0 X-1.1 X-1.4 VTS-1.5 D-1.6-1.6 VTL-1.6 VTS-SX-VTR

oe: 95608940 -- 95592226

Ø 72 mm

74016
cuscinetto ruota [Assale anteriore] 1.0 X-1.1 X-1.4 VTS-1.5 D-1.6-1.6 VTL-1.6 VTS-SX-VTR

oe: 335032 -- 3350.32

Ø 52 mm

74017
cuscinetto ruota [Assale posteriore] 1.0 X-1.1 X-1.4 VTS-1.5 D-1.6-1.6 VTL-1.6 VTS-SX-VTR

oe: 95654078 -- 95496453

Ø 66 mm

74043
cuscinetto ruota [Assale anteriore] 1.0 X-1.1 X-1.4 VTS-1.5 D-1.6-1.6 VTL-1.6 VTS-SX-VTR

oe: 335018 -- 95654075

Ø 25 mm Ø 52 mm

74118
cuscinetto ruota [Assale posteriore] 1.0 X-1.1 X-1.4 VTS-1.5 D-1.6-1.6 VTL-SX-VTR

oe: 5175.N4

Ø 52 mm

74131
cuscinetto ruota [Assale posteriore] 1.0 X-1.1 X-1.4 VTS-1.5 D-1.6-1.6 VTL-1.6 VTS-SX-VTR

oe: 95608940 -- 95592226

L: 220 mm

96023
tubo freno [Assale posteriore] 1.0 X-1.1 X-1.4 VTS-1.5 D-1.6-1.6 VTL-1.6 VTS-SX-VTR

oe: 480694 -- 480657

L: 355 mm

96046
tubo freno [Assale anteriore bilaterale] 1.0 X-1.1 X-1.4 VTS-1.5 D-1.6-1.6 VTL-SX-VTR

oe: 480655

L: 312 mm

96180
tubo freno [Assale anteriore bilaterale] 1.0 X-1.1 X-1.4 VTS-1.5 D-1.6-1.6 VTL-1.6 VTS-SX-VTR

oe: 480681 -- 480668

Ø 20.5 - 70 mm

01111 kit **00111**
kit cuffia trasmissione [Assale post. bilaterale lato ruota Assale anteriore bilaterale] eje delantero, ambos lados

oe: 329814 -- 329813

Ø 22 - 73 mm

01171 kit **00171**
kit cuffia trasmissione [lato ruota] 1.4 VTS

oe: 3293.12

Ø 28 - 72 mm

01434 kit **00434**
kit cuffia trasmissione [lato ruota Assale anteriore Dx] 1.4 VTS-1.5 D

oe: 329313

© INDUSTRIAL METALCAUCHO, S.L.U.

Ø 20 - 68 mm

01514 kit **00514**

kit cuffia trasmissione [lato ruota Assale anteriore bilaterale] 1.6 VTL-VTR

oe: 5987092

Ø 22 - 82 mm

01521 kit **00521**

kit cuffia trasmissione [lato ruota Assale anteriore bilaterale] 1.6 VTL-1.6 VTS-VTR

oe: 329305

Ø 19 - 69 mm

01532E kit

kit cuffia trasmissione (montare con cono) [lato ruota] 1.0 X-1.1 X-1.4 VTS-1.5 D-1.6 VTL-SX-VTR

oe:

Ø 20 - 70 mm

01533 kit

kit cuffia trasmissione [sul lato del cambio Assale anteriore bilaterale] 1.1 X-1.4 VTS-1.5 D-SX

oe: 95619709 -- 3287.74

Ø 20 - 63 mm

01606 kit

kit cuffia trasmissione [sul lato del cambio Assale anteriore bilaterale] 1.0 X-1.1 X-1.4 VTS-1.5 D-SX

oe: 328775

Ø 20 - 70 mm

11105 kit **10105**

kit cuffia trasmissione [sul lato del cambio Assale anteriore bilaterale] 1.6-1.6 VTL-1.6 VTS-VTR

oe: 328783

-

00904

cuffia cremagliera sterzo [Sx] 1.0 X-1.1 X-1.4 VTS-1.5 D-1.6-1.6 VTL-1.6 VTS-SX-VTR

oe: 9451076780 -- 4066.32

Ø 40 - 22 mm

01064 kit

kit cuffia cremagliera sterzo 1.0 X-1.1 X-1.4 VTS-1.5 D-1.6 VTL-1.6 VTS-SX-VTR

oe: 406650

Ø 22 - 40 mm

01609 kit

kit cuffia cremagliera sterzo [Assale anteriore] 1.0 X-1.1 X-1.4 VTS-1.5 D-1.6-1.6 VTL-1.6 VTS-SX-VTR

oe: 9451083480 -- 7451083480

-

01609C kit

kit cuffia cremagliera sterzo 1.0 X-1.1 X-1.4 VTS-1.5 D-1.6-1.6 VTL-1.6 VTS-SX-VTR

oe: 96633847 -- 9451076780

Ø 142 mm - 5 N° alette

02958

puleggia smorzatore con antivibrante 1.5 D

oe: 0515.L6

Ø 139 mm - 5 N° alette

04439

puleggia smorzatore con antivibrante 1.6-1.6 VTL-1.6 VTS-VTR

oe: 0515.K8

Ø 143 mm - 6 N° alette

04440

puleggia smorzatore con antivibrante 1.1 X-1.4 VTS-SX

oe: 0515K1 -- 0515P5

Ø 146 mm - 6 N° alette

04442

puleggia smorzatore con antivibrante 1.1 X-1.4 VTS-SX

oe: 0515.P1 -- 0515.S1

Ø 140 mm - 5 N° alette

04460

puleggia smorzatore con antivibrante 1.6-1.6 VTS

oe: 0515.J3

Ø 128 mm - 5 N° alette

06229

puleggia smorzatore senza antivibrante 1.1 X-1.4 VTS-1.6-1.6 VTL-1.6 VTS-SX-VTR

oe: 0515.H1 -- 0515.L2

Ø 143 mm - 6 N° alette

14440

kit albero motore con antivibrante 1.1 X-1.4 VTS-SX

oe: 0515K1 -- 0515P5

Ø 146 mm - 6 N° alette

14442

kit albero motore con antivibrante 1.1 X-1.4 VTS-SX

oe: 0515.P1 -- 0515.S1

© INDUSTRIAL METALCAUCHO, S.L.U.

57151 Ø 60,0 mm
cuscinetto tendicinghia 1.1 X-1.4 VTS-SX

oe: 829.90 -- 0829.90

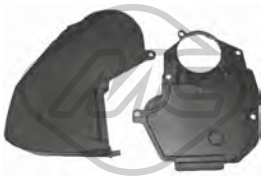

03696
kit coperchio cinghia distribuzione [Superiore] 1.5 D

oe: 0320.P5 -- 0320.K6

03697
kit coperchio cinghia distribuzione 1.1 X-1.4 VTS-SX

oe: 0320.L3 -- 0320.S2

02401
boccola cremagliera sterzo 1.0 X-1.1 X-1.4 VTS-1.5 D-1.6-1.6 VTL-1.6 VTS-SX-VTR

oe: 4051.23 -- 95633847

02911 Ø 12 mm Ø 24 mm
silentblock ammortizzatore sterzo con idroguida 1.0 X-1.1 X-1.4 VTS-1.5 D-1.6 VTL-1.6 VTS-SX-VTR

oe: 4059.11 -- 4059.10

53013 L: 112 mm
testina barra accoppiamento [Assale anteriore Dx] 1.0 X-1.1 X-1.4 VTS-1.5 D-1.6-1.6 VTL-1.6 VTS-SX-VTR

oe: 9458084180 -- 9471007465

53019 L: 112 mm
testina barra accoppiamento [Assale anteriore Sx] 1.0 X-1.1 X-1.4 VTS-1.5 D-1.6-1.6 VTL-1.6 VTS-SX-VTR

oe: 9458084280 -- 9471007565

02396
supporto bielletta [inferiore] 1.0 X-1.1 X-1.4 VTS-1.5 D-1.6-1.6 VTL-1.6 VTS-SX-VTR

oe: 96096610 -- 2163.08

04564
kit paraoli differenziale 1.0 X-1.1 X-1.4 VTS-1.5 D-1.6-1.6 VTL-1.6 VTS-SX-VTR

oe: 312144 -- 312146

04988
asta leva cambio 1.0 X-1.1 X-1.4 VTS-1.5 D-1.6-1.6 VTL-1.6 VTS-SX-VTR

oe: 2449.65

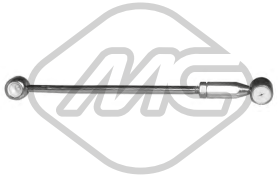

02376
bielletta di lunghezza variabile 1.0 X-1.1 X-1.4 VTS-1.5 D-1.6 VTL-1.6 VTS-SX-VTR

oe: 95495341 -- 95631090

02377
bielletta comando cambio 1.0 X-1.1 X-1.4 VTS-1.5 D-1.6 VTL-1.6 VTS-SX-VTR

oe: 245269 -- 245283

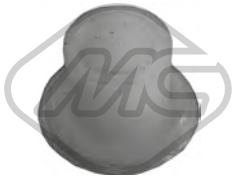

02400
rinvio cambio completo con boccole 1.0 X-1.1 X-1.4 VTS-1.5 D-1.6-1.6 VTL-1.6 VTS-SX-VTR

oe: 95634960

02773
copripedale freno e frizione 1.0 X-1.1 X-1.4 VTS-1.5 D-1.6 VTL-1.6 VTS-SX-VTR

oe: 2130.14

04057
kit boccole forcella frizione [Assale anteriore] 1.0 X-1.1 X-1.4 VTS-1.5 D-1.6 VTL-1.6 VTS-SX-VTR

oe: 2175.12 -- 2175.11

04300
forcella frizione completa con boccole

oe: 2117.52

04424 Ø 22,0|24 mm L: 57 mm
guida cambio 1.0 X-1.1 X-1.4 VTS-1.5 D-1.6-1.6 VTL-1.6 VTS-SX-VTR

oe: 2105.38 -- 2105.14

04620 Ø 32 mm Ø 50 mm
kit paraoli differenziale-trasmissione 1.0 X-1.1 X-1.4 VTS-1.5 D-1.6-1.6 VTL-1.6 VTS-SX-VTR

oe: 312165 -- 312124

© INDUSTRIAL METALCAUCHO, S.L.U.

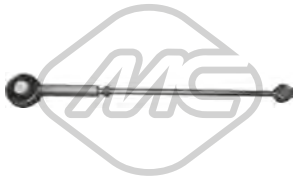

05494 L. min: 235 mm L. máx: 275 mm
bielletta rinvio comando cambio

oe:

80036 L: 673/422 mm
cavo frizione automatico 1.0 X-1.1 X-1.4 VTS-1.5 D-1.6-1.6 VTL-1.6 VTS-SX-VTR

oe: 2150.Q3 -- 96259810

02392
kit montaggio collettore marmitta 1.0 X-1.1 X-1.4 VTS-SX

oe: 1798.41 -- 179876

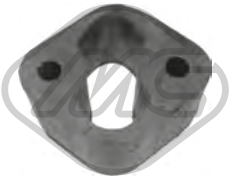

02417 L: 63 mm
supporto marmitta 1.0 X-1.1 X-1.4 VTS-1.5 D-1.6-1.6 VTL-1.6 VTS-SX-VTR

oe: 1755.44

02692
supporto marmitta [anteriore] 1.0 X-1.1 X-1.4 VTS-1.5 D-SX

oe: 175566 -- 175558

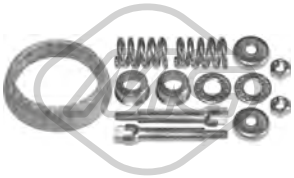

02941
kit montaggio collettore marmitta 1.4 VTS

oe: 179883

02964
kit montaggio collettore marmitta 1.6 VTL-1.6 VTS-VTR

oe: 179865

02965
supporto marmitta [anteriore] 1.5 D

oe: 1755.70

02973
kit montaggio collettore marmitta 1.5 D

oe: 179845

02063
pompa tergicristalli 1.0 X-1.1 X-1.4 VTS-1.5 D-1.6-1.6 VTL-1.6 VTS-SX-VTR

oe: 6434.98 -- 6434.70

02064
pompa tergicristalli 1.0 X-1.1 X-1.4 VTS-1.5 D-1.6-1.6 VTL-1.6 VTS-SX-VTR

oe: 6434.60

03891
tappo vaschetta lavavetri 1.0 X-1.1 X-1.4 VTS-1.5 D-1.6-1.6 VTL-1.6 VTS-SX-VTR

oe: 6432.30

68026 L: 350 mm
spazzola tergicristalli [posteriore] 1.0 X-1.1 X-1.4 VTS-1.5 D-1.6-1.6 VTL-1.6 VTS-SX-VTR

oe: 6426.LW -- 6429.R2

68141 L: 350 mm
spazzola tergicristalli [posteriore] 1.0 X-1.1 X-1.4 VTS-1.5 D-1.6-1.6 VTL-1.6 VTS-SX-VTR

oe: 6423.93 -- 6426.LW

© INDUSTRIAL METALCAUCHO, S.L.U.

SISTEMA DI RAFFREDDAMENTO

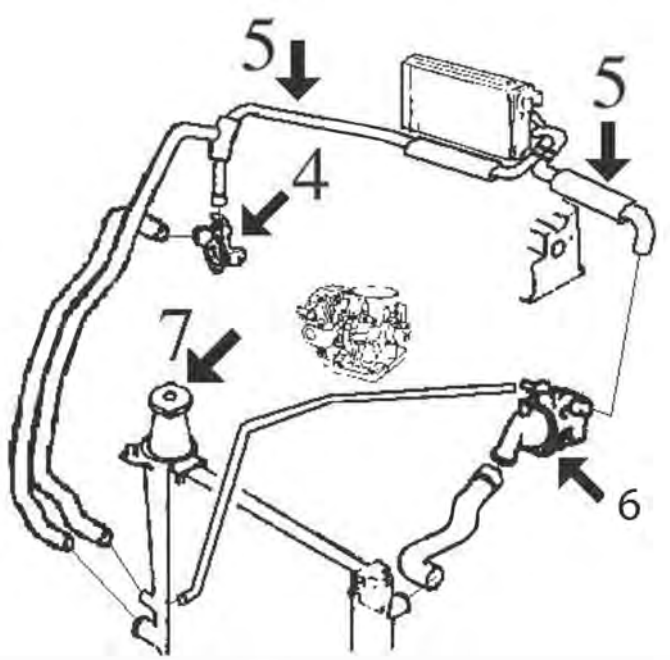

motore 1.6 (XU5) - 1.8 (XU7) - 1.8-16v (XU7JP4) - 2.0 (XU10) e 2.0-16v (XU10JP4) versione senza aria condizionata

4	03523	raccordo connessione manicotti
5	08641	manicotto doppio dal riscaldamento da PR-6715 eccetto 1.8-16v e 2.0-16v.
	08662	manicotto doppio dal riscaldamento 1.8-16v e 2.0-16v.
	08669	manicotto doppio dal riscaldamento fino al PR-6715 eccetto 1.8-16v e 2.0-16v.
6	02351	guarnizione termostato
	03077	beccuccio scatola termostato eccetto 16v.
	03078	beccuccio scatola termostato
	03538	flangia termostato eccetto 16v.
7	03548	tappo radiatore in plastica (1.4 bar)

C21M76M1457M3417M3418CAP1 CITROËN XANTIA 03/1993 - 04/2003

SISTEMA DI RAFFREDDAMENTO

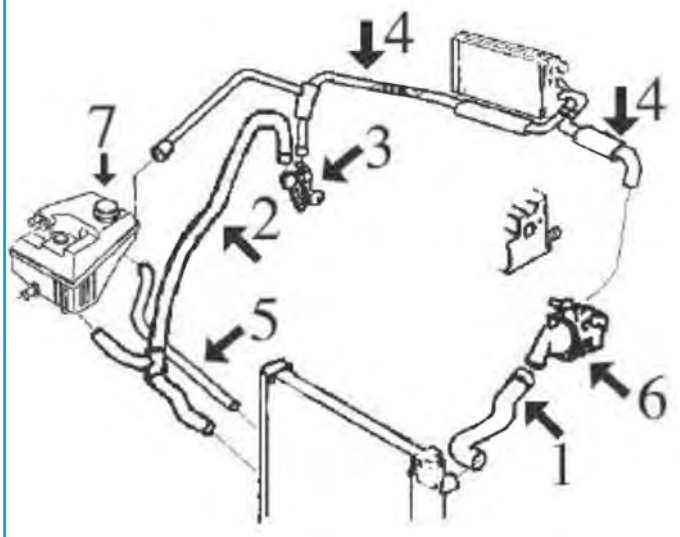

motore 1.6 (XU5) - 1.8 (XU7) - 1.8-16v (XU7JP4) - 2.0 (XU10) e 2.0-16v (XU10JP4) versione CON aria condizionata

1	08638	manicotto superiore radiatore 1.8-16v. e 2.0-16v.
2	08639	manicotto inferiore radiatore
3	03523	raccordo connessione manicotti
4	08641	manicotto doppio di calefactoe dal '96
	08737	manicotto doppio dal riscaldamento fino al '96
5	08642	manicotto dalla vaschetta al radiatore
6	02351	guarnizione termostato
	03077	beccuccio scatola termostato eccetto 16v.
	03078	beccuccio scatola termostato
	03538	flangia termostato eccetto 16v.
7	03548	tappo vaschetta espansione 1.4 bar

C21M76M1457M3417M3418CAP2 CITROËN XANTIA 03/1993 - 04/2003

© INDUSTRIAL METALCAUCHO, S.L.U.

SISTEMA DI RAFFREDDAMENTO

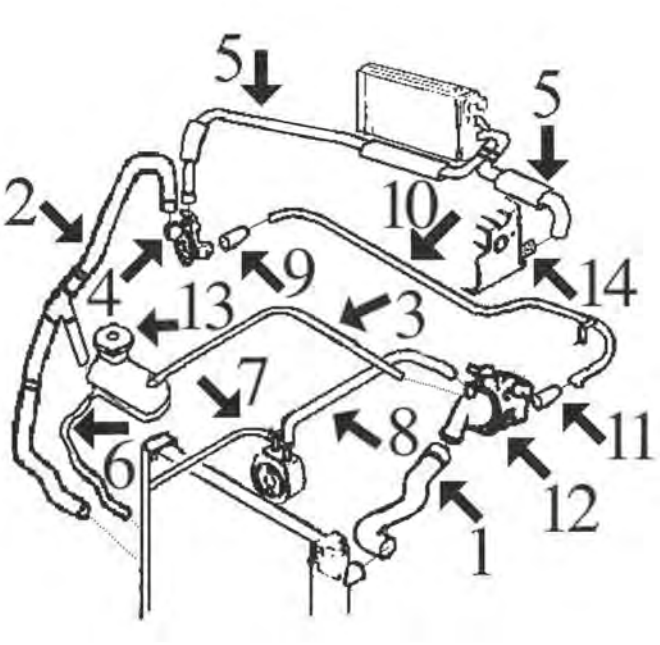

motore diesel 1.9 D (motore XUD9 - XUD9SD) e 1.9 TurboD (motore XUD9TE):

1	08571	manicotto superiore radiatore 1.9 turboD con aria condizionata
	08643	manicotto superiore radiatore 1.9 D senza aria condizionata
	08644	manicotto superiore radiatore 1.9 D con aria condizionata
	08645	manicotto superiore radiatore 1.9 turboD senza aria condizionata
2	08639	manicotto inferiore radiatore 1.9 D con aria condizionata e 1.9 turboD senza aria condizionata (Ø beccucci 38-31 mm)
	08646	manicotto inferiore radiatore 1.9 D senza aria condizionata (Ø beccucci 31-34 mm)
	08647	manicotto inferiore radiatore 1.9 turboD con aria condizionata (connessione rápida)
3	08648	manicotto dalla vaschetta alla scatola termostato
4	03503	raccordo connessione manicotti
5	08649	manicotto doppio dal riscaldamento
6	08642	manicotto dalla vaschetta al radiatore
7	08650	manicotto dallo scambiatore al radiatore 1.9D con aria condizionata e 1.9 SD
	08671	manicotto dallo scambiatore al radiatore 1.9 turboD
	08672	manicotto dallo scambiatore al radiatore 1.9D senza aria condizionata
8	08313	manicotto dallo scambiatore alla scatola termostato
9	08312	manicotto e tubo metallico al raccordo in plastica
10	03057	tubo acqua metallico
11	08183	manicotto dalla scatola termostato al tubo metallico -'96 (Ø beccucci 21-21 mm)
	08480	manicotto dalla scatola termostato al tubo metallico '96- (Ø beccucci 22-25 mm)
12	02361	guarnizione termostato
	03171	beccuccio metallico scatola termostato
	03539	flangia termostato
13	03548	tappo vaschetta espansione 1.4 bar
14	03059	beccuccio metallico testata

C21M76M1457M3417M3418CAP3 CITROËN XANTIA 03/1993 - 04/2003

SISTEMA DI RAFFREDDAMENTO

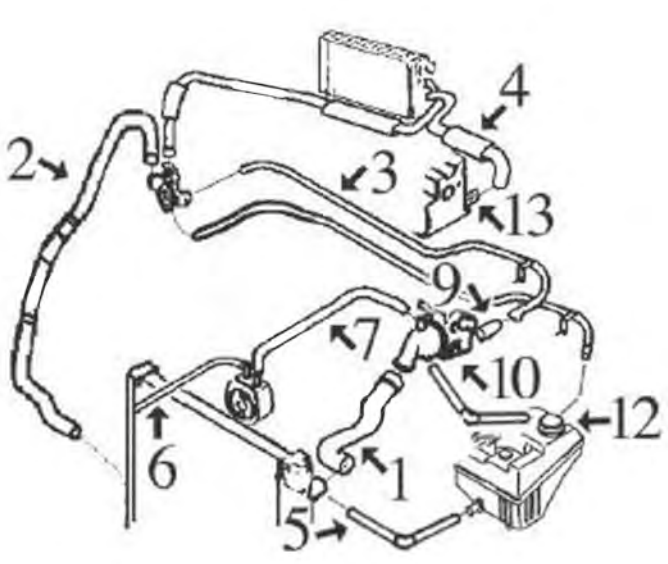

motore diesel 2.1 TurboD (motore XUD11BTE)

1	08571	manicotto superiore radiatore
2	08653	manicotto inferiore radiatore
3	03137	tubo acqua metallico
4	08655	manicotto doppio dal riscaldamento
5	00116	manicotto dalla vaschetta al radiatore Ø 8 x 15 mm lunghezza 650 mmzza 650 mm
6	08654	manicotto dallo scambiatore al radiatore
7	08313	manicotto dallo scambiatore alla scatola termostato
9	08183	manicotto dalla scatola termostato al tubo metallico
10	02361	guarnizione termostato
	03539	flangia termostato
12	03548	tappo vaschetta radiatore 1.4 bar
13	03059	beccuccio metallico testata

C21M76M1457M3417M3418CAP4 CITROËN XANTIA 03/1993 - 04/2003

SISTEMA DI RAFFREDDAMENTO

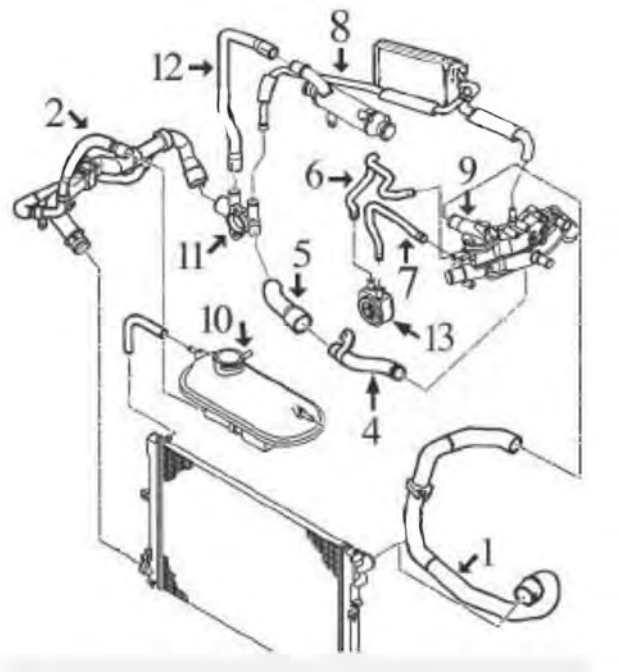

motore diesel 2.0 HDi

2	08646	manicotto inferiore radiatore
6	08585	mgto de intercambiador a caja termostato
10	03548	tappo vaschetta espansione

C21M76M1457M3417M3418CAP5 CITROËN XANTIA 03/1993 - 04/2003

SFIATO OLIO MOTORE

motore diesel:

1	08307	manicotto dal coperchio punterie al decantatore 1.9D-1.9TD
2	08167	manicotto dal decantatore al filtro aria motore 1.9D
	08491	manicotto dal decantatore motore 2.1TD
	08552	manicotto dal decantatore al filtro aria motore 1.9TD
3	08166	manicotto dalla coppa al decantatore motore Diesel tutti
	08540	mgto de cárter a culata motor 2.0HDi
4	03631	decantatore completo di tappo 1.9D-1.9TD

C21M76M1457M3417M3418DESVP1 CITROËN XANTIA 03/1993 - 04/2003

00116 Ø 8 mm Ø 15 mm
tubo acqua in gomma con rinforzo tessile [Dx in alto] 2.1 TD 12V

oe:

02351 Ø 41 mm Ø 47 mm
anello termostato 1.6 i-1.8 i-2.0 i-2.0 T

oe: 134030

02352 Ø 47 mm Ø 53 mm
anello termostato 1.6 i-1.8 i-1.8 i 16V-1.9 D-1.9 SD-1.9 TD-2.0 i-2.0 i 16V-2.0 T-2.1 TD 12V-3.0 i 24V

oe: 96008746

© INDUSTRIAL METALCAUCHO, S.L.U.

02361 Ø 51 mm Ø 58 mm
anello termostato 1.8 i 16V-1.9 D-1.9 SD-1.9 TD-2.0 i 16V

oe: 133992

02440
raccordo unione tubi LHM 1.6 i-1.8 i-1.8 i 16V-1.9 SD-1.9 D-1.9 TD-2.0 i-2.0 i 16V-2.0 T-2.1 TD 12V-3.0 i 24V

oe: 527014

03037
termostato raffreddamento 82 °C 1.8 i-2.0 T

oe: 96178080 -- 1338.37

03057
tubo acqua 1.9 D

oe: 1307W2

03059 Ø 20 mm
beccuccio metallico testata 1.9 D-1.9 TD-1.9 SD-2.1 TD 12V

oe: 024542

03077 Ø 20 mm
beccuccio scatola termostato 1.6 i-1.8 i-2.0 i

oe: 1341.63

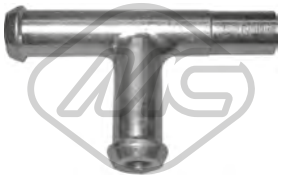

03078
beccuccio scatola termostato 1.6 i-1.8 i-1.8 i 16V-2.0 i-2.0 i 16V

oe: 1342.04 -- 1336.K8

03134
tubo acqua 1.9 D

oe: 96172496 -- 1213.31

03137
tubo acqua 2.1 TD 12V

oe: 132207

03171 L: 120 mm
raccordo scatola termostato 1.9 D-1.9 SD-1.9 TD

oe: 1336.N7

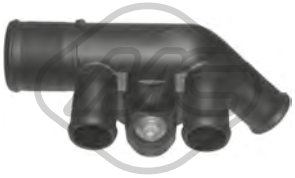

03503
flangia termostato 1.9 D-1.9 SD-1.9 TD

oe: 1336.G4

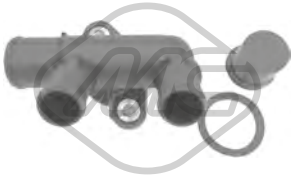

03523
flangia termostato 1.6 i-1.8 i

oe: 1339.79 -- 1336J7

03538
flangia termostato 1.6 i-1.8 i-2.0 i-2.0 T

oe: 1336.A1

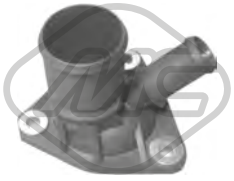

03539
flangia termostato 1.9 D-1.9 SD-1.9 TD-2.1 TD 12V

oe: 1336.C9

03548 Pressione [bar]: 1.40
tappo vaschetta acqua 1.6 i-1.8 i-1.8 i 16V-1.9 SD-1.9 D-1.9 TD-2.0 i-2.0 i 16V-2.0 T-2.1 TD 12V-3.0 i 24V

oe: 1306.99 -- 1306.C7

03550
flangia termostato 1.9 SD-2.1 TD 12V

oe: 1336.L2 -- 1336.K2

03608 Pressione [bar]: 1.20
tappo radiatore/vaschetta acqua

oe:

08183 Ø 20.7 mm
manicotto dal tubo metallico al termostato 1.9 D-1.9 SD-1.9 TD-2.1 TD 12V

oe: 1307W3

08312
manicotto radiatore 1.9 D-1.9 SD-1.9 TD

oe: 1307W4

08313
manicotto dallo scambiatore al termostato 1.9 SD-1.9 TD-2.1 TD 12V

oe: 1307AA

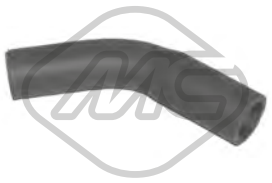

08480
manicotto dalla scatola termostato al tubo 1.9 D-1.9 SD-1.9 TD-2.1 TD 12V

oe: 1307HZ

08571
manicotto radiatore [Superiore] 1.9 TD-2.1 TD 12V

oe: 1343N8

08637
manicotto radiatore 1.6 i-1.8 i

oe:

08638
manicotto radiatore [Superiore] 2.0 i 16V

oe: 1343N9

08639
manicotto radiatore [inferiore] 1.6 i-1.8 i-1.8 i 16V-1.9 SD-1.9 D-1.9 TD-2.0 i-2.0 i 16V-2.0 T

oe: 96132550 -- 1343P1

08642
manicotto dalla vaschetta al radiatore 1.6 i-1.8 i-1.8 i 16V-1.9 SD-1.9 D-1.9 TD-2.0 i-2.0 i 16V-2.0 T-2.1 TD 12V-3.0 i 24V

oe: 96132558

08643
manicotto radiatore [Superiore] 1.9 D

oe: 96144107

08644
manicotto radiatore [Superiore] 1.9 D-1.9 SD-1.9 TD

oe: 96144104

08645
manicotto radiatore [Superiore] 1.9 SD-1.9 TD

oe: 96133480

08646
manicotto radiatore [inferiore] 1.6 i-1.8 i-1.8 i 16V-1.9 D-1.9 SD-1.9 TD-2.0 i-2.0 i 16V-2.0 T-2.1 TD 12V-3.0 i 24V

oe: 1343K7

08647
manicotto radiatore [inferiore] 1.9 TD

oe: 1343Z0

08648
manicotto dalla vaschetta alla scatola termostato 1.9 D-1.9 SD-1.9 TD

oe: 96133483 -- 131763

08650
manicotto scambiatore 1.9 D

oe: 1307HV

08653
manicotto radiatore [inferiore] 2.1 TD 12V

oe: 1351Q3

08654
manicotto scambiatore 2.1 TD 12V

oe: 131778

08671
manicotto scambiatore [inferiore] 1.9 SD-1.9 TD

oe: 1307AK

© INDUSTRIAL METALCAUCHO, S.L.U.

08641
manicotto riscaldamento 1.6 i-1.8 i-2.0 i-2.0 T

oe: 6464QP -- 6464FX

08649
manicotto riscaldamento 1.9 D-1.9 SD-1.9 TD

oe: 6464QQ

08655
manicotto riscaldamento 2.1 TD 12V

oe: 6464HY

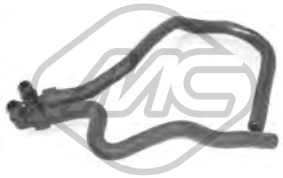

08662
manicotto riscaldamento 1.6 i-1.8 i-1.8 i 16V-2.0 i-2.0 i 16V-2.0 T-3.0 i 24V

oe: 6464RY

08669
manicotto riscaldamento 1.6 i-1.8 i-2.0 i

oe: 96132536

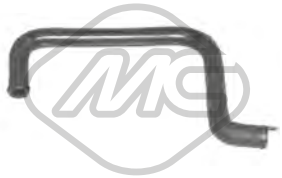

08672
manicotto scambiatore 1.9 D

oe: 96144109

08737
manicotto riscaldamento con a/c 1.6 i-1.8 i-2.0 i-2.0 i 16V

oe: 96132555

05399
coppa olio 1.6 i-1.8 i-1.9 SD-1.9 D

oe: 0301J9

05483
coppa olio 1.9 SD

oe: 0301.H9

00667 Dimensioni filettatura: 16x150
tappo coppa olio 1.6 i-1.8 i-1.8 i 16V-1.9 SD-1.9 D-1.9 TD-2.0 i-2.0 i 16V-2.0 T-2.1 TD 12V-3.0 i 24V

oe: 016393

02024 Ø 14 mm Ø 22 mm
rondella coppa olio in gomma 1.9 TD-3.0 i 24V

oe: 0164.54

02050 Ø 14 mm Ø 22 mm
rondella coppa olio 1.6 i-1.8 i-1.8 i 16V-1.9 TD-1.9 D-2.0 i-2.0 i 16V-2.0 T-2.1 TD 12V

oe: 031327

02452 Dimensioni filettatura: 14x125
tappo coppa olio 1.6 i-1.8 i-1.8 i 16V-1.9 SD-1.9 D-1.9 TD-2.0 i-2.0 i 16V-2.0 T-2.1 TD 12V

oe: 0311.18 -- 0311.38

06346
scambiatore di calore 3.0 i 24V

oe: 2275.41

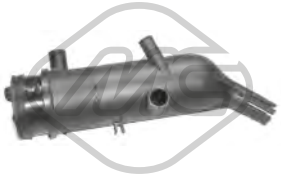

03631
decantatore completo con tappo motore 1.9 D-1.9 SD-1.9 TD

oe: 118095

04612 L: 526 mm
asta livello olio

oe: 117415

03637
valvola sfiato 1.9 D

oe: 036158

08166
manicotto sfiato 1.9 D-1.9 TD

oe: 119248

© INDUSTRIAL METALCAUCHO, S.L.U.

08167
manicotto sfiato 1.9 D

oe: 119269 -- 119261

08307 L: 186 mm
manicotto sfiato 1.9 D-1.9 SD-1.9 TD

oe: 118086

08491
manicotto sfiato 2.1 TD 12V

oe: 1192K8

08549
manicotto sfiato 1.6 i-1.8 i

oe: 118061

08552
manicotto sfiato 1.9 TD

oe: 1180F1

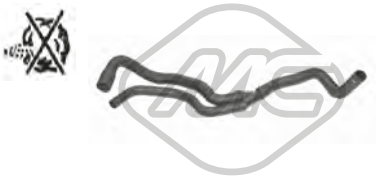

08854
manicotto sfiato 1.6 i-1.8 i-1.8 i 16V

oe: 118062

00016 Ø 3 mm Ø 7 mm L: 25 mm
tappo ritorno iniettori 1.9 D-1.9 SD-1.9 TD-2.1 TD 12V

oe: 1575.09

04036 Ø 8 mm
pompa gasolio con valvola non ritorno e beccuccio a 90° 1.9 D-1.9 SD-1.9 TD-2.1 TD 12V

oe: 157973

© INDUSTRIAL METALCAUCHO, S.L.U.

SOSPENSIONE ANTERIORE e SUPPORTI MOTORE

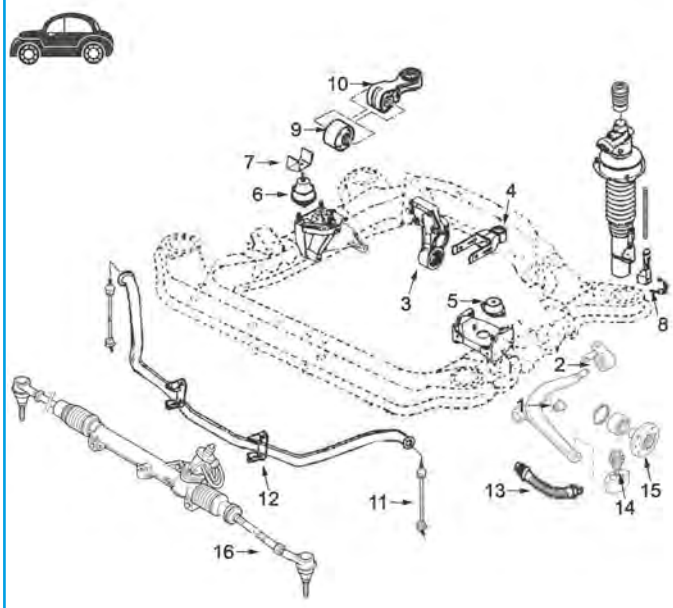

1	02657	silentblock braccio sospensione anteriore
2	02656	silentblock posteriore braccio anteriore sinistro
	02825	silentblock posteriore braccio anteriore destro
3	02869	silentblock supporto motore posteriore 1.6-1.8-2.0
	02966	silentbloc soporte posterior motor HDi
	02980	silentblock supporto motore posteriore D e turboD eccetto HDi
4	00877	silentbloc tirante posterior de motor HDi
	02871	silentblock tirante posteriore motore tutti eccetto HDi
	04744	tirante posteriore motore completo 1.9D-2.1D
	04745	tirante posteriore motore completo 1.6-1.8-2.0
5	00531	supporto motore sinistro 1.9 D e 1.6-1.8 (eccetto 16v)
	02943	supporto motore sinistro 2.1 turboD e 2.0 HDi
6	02309	supporto motore destro (idraulico - 950 g) eccetto 2.1 turboD e 2.0 HDi
	02924	supporto motore destro 2.1 turboD e 2.0 HDi
7	02884	paracolpo supporto motore destro 1.6-1.8-2.0 e 1.9 D-TD
8	02867	kit recupero liquido sospensione
9	02869	silentblock bielletta antivibrante
10	04006	bielletta antivibrante fino al 9/'98
11	02968	bielletta barra stabilizzatrice da PR6615 (filettatura Ø 12 mm)
	04067	bielletta barra stabilizzatrice fino al PR6614 (filettature Ø 10 mm)
12	04049	gommino barra stabilizzatrice Ø 23 mm
	04050	gommino barra stabilizzatrice Ø 24 mm
13	96148	tubo freno anteriore (385 mm)
14	53031	testina sospensione anteriore ambo i lati
15	90012	mozzo ruota anteriore 1.6-1.8-1.9D-1.9TD e 2.0 (senza antibilanciamento attivo)
	90066	mozzo ruota anteriore 2.0 (con anti bilanciamento attivo) e 2.1TD
16	53070	tirante assiale ambo i lati

C21M76M1457M3417M3418SOPDP1 CITROËN XANTIA 03/1993 - 04/2003

SOSPENSIONE POSTERIORE

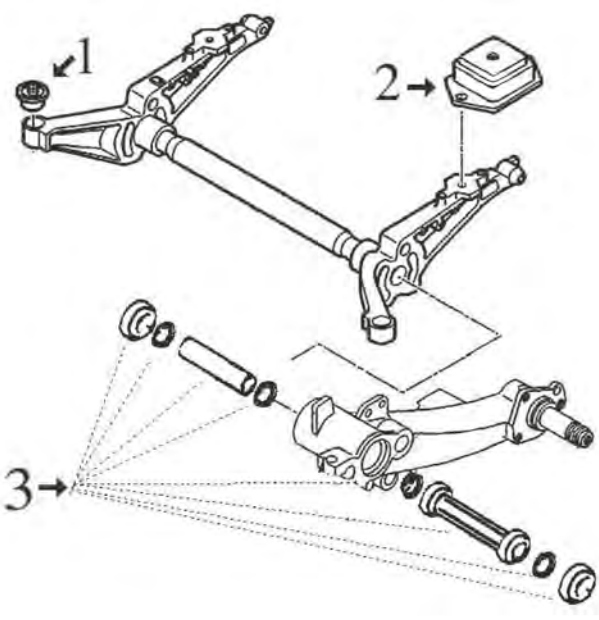

1	04292	silentblock ponte posteriore
2	02979	supporto posteriore ponte posteriore
3	02684	kit riparazione braccio sospensione completo di cuscinetti, viti e dadi

C21M76M1457M3417M3418SOPTP1 CITROËN XANTIA 03/1993 - 04/2003

00531 Ø 13 mm L: 100| 80 mm
supporto motore [anteriore Sx] 1.6 i-1.8 i-1.8 i 16V

oe: 96033565 -- 91521643

00694 Ø 70 mm
silentblock supporto motore [posteriore] 1.8 i-1.9 D-1.9 SD-1.9 TD-2.0 i-2.0 i 16V-2.0 T-2.1 TD 12V

oe: 1809.17

02309
supporto motore [anteriore Dx] 1.6 i-1.8 i-1.8 i 16V-1.9 D-1.9 SD-1.9 TD-2.0 i-2.0 i 16V-2.0 T

oe: 96171996 -- 182723

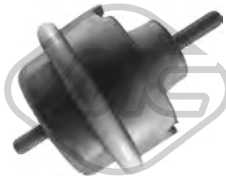

023091
supporto motore NON idraulico [Dx]

oe: 96171996 -- 182723

02794
supporto motore [Sx] 1.9 D

oe: 1844.68

02869 Ø 10 mm Ø 70 mm L: 40| 53 mm
silentblock supporto motore [posteriore] 1.6 i-1.8 i-1.8 i 16V-1.9 SD-1.9 D-1.9 TD-2.0 i-2.0 i 16V-2.0 T-2.1 TD 12V-3.0 i 24V

oe: 1807.47 -- 1809.17

02871 Ø 10 mm Ø 29.9 mm
silentblock tirante motore [posteriore] 1.6 i-1.8 i-1.8 i 16V-1.9 SD-1.9 D-1.9 TD-2.0 i-2.0 i 16V-2.0 T-2.1 TD 12V-3.0 i 24V

oe: 180922

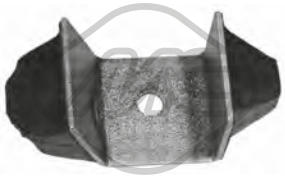

02884 L: 112 mm
paracolpo supporto motore [Dx] 1.6 i-1.8 i-1.8 i 16V-1.9 D

oe: 1844.25

02924
supporto motore [Dx] 2.1 TD 12V

oe: 1827.26 -- 182714

02943
supporto motore [Sx] 1.8 i-1.8 i 16V-1.9 D-1.9 SD-1.9 TD-2.0 i-2.0 T-2.1 TD 12V-3.0 i 24V

oe: 1827.16

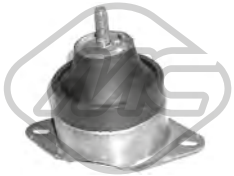

02944
supporto motore [Dx] 2.0 T

oe: 1827.36 -- 1827.22

02980 Ø 10 mm Ø 70 mm
silentblock supporto motore [posteriore anteriore] 1.8 i 16V-1.9 SD-1.9 TD-2.0 T

oe: 1809.21

04006
silentblock bielletta [posteriore] 2.1 TD 12V

oe: 1854.20

04064 Ø 10 mm Ø 65 mm
silentblock supporto motore [posteriore] 2.1 TD 12V

oe: 180921 -- 180929

04744
supporto motore [posteriore] 1.9 D-2.1 TD 12V

oe: 1806.17 -- 1806.32

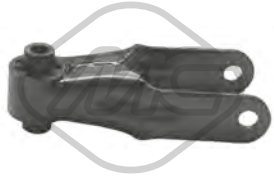

04745 Ø 10 mm
supporto motore [posteriore] 1.6 i-1.8 i-1.8 i 16V-2.0 i-2.0 i 16V

oe: 1854.24

02656 Ø 18 mm Ø 50 mm
silentblock braccio sospensione [Assale anteriore inferiore] 1.6 i-1.8 i-1.8 i 16V-1.9 SD-1.9 D-1.9 TD-2.0 i-2.0 i 16V-2.0 T-2.1 TD 12V-3.0 i 24V

oe: 3523.81

02657 Ø 12 mm Ø 37 mm
silentblock braccio sospensione [Assale anteriore inferiore] 1.6 i-1.8 i-1.8 i 16V-1.9 SD-1.9 D-1.9 TD-2.0 i-2.0 i 16V-2.0 T-2.1 TD 12V-3.0 i 24V

oe: 96083570

© INDUSTRIAL METALCAUCHO, S.L.U.

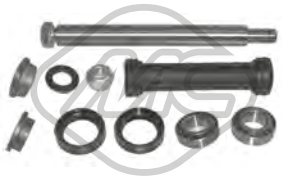

02684
kit riparazione braccio sospensione post [Assale posteriore] 1.6 i-1.8 i-1.8 i 16V-1.9 SD-1.9 D-1.9 TD-2.0 i-2.0 i 16V-2.0 T-2.1 TD 12V-3.0 i 24V

oe: 75472408 -- 5179.12

02825 Ø 18 mm Ø 50 mm
silentblock braccio sospensione [Assale anteriore inferiore] 1.6 i-1.8 i-1.8 i 16V-1.9 SD-1.9 D-1.9 TD-2.0 i-2.0 i 16V-2.0 T-2.1 TD 12V-3.0 i 24V

oe: 3523.82

02968 L: 360 mm
bielletta barra stabilizzatrice [Assale anteriore] 1.6 i-1.8 i-1.8 i 16V-1.9 SD-1.9 D-1.9 TD-2.0 i-2.0 i 16V-2.0 T-2.1 TD 12V-3.0 i 24V

oe: 5087.40

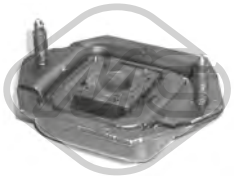

02979
silentblock ponte [Assale posteriore] 1.6 i-1.8 i-1.8 i 16V-1.9 D-1.9 SD-1.9 TD-2.0 i-2.0 i 16V-2.0 T-2.1 TD 12V-3.0 i 24V

oe: 9617617780 -- 9566947880

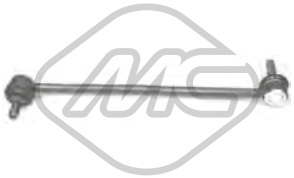

04046 L: 320 mm
bielletta barra stabilizzatrice [Assale anteriore] 1.6 i-1.8 i-1.8 i 16V-1.9 SD-1.9 D-1.9 TD-2.0 i-2.0 i 16V-2.0 T-2.1 TD 12V-3.0 i 24V

oe: 5087.60 -- 5087.48

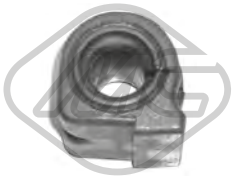

04049 Ø 23 mm L: 50 mm
boccola barra stabilizzatrice [Assale anteriore] 1.6 i-1.8 i-1.8 i 16V-1.9 SD-1.9 D-1.9 TD-2.0 i-2.0 i 16V-2.0 T-2.1 TD 12V-3.0 i 24V

oe: 96089104

04050 Ø 23 mm
boccola barra stabilizzatrice [Assale anteriore] 1.6 i-1.8 i-1.8 i 16V-1.9 SD-1.9 D-1.9 TD-2.0 i-2.0 i 16V-2.0 T-2.1 TD 12V-3.0 i 24V

oe: 96089106

04067 L: 355 mm
bielletta barra stabilizzatrice [Assale anteriore] 1.6 i-1.8 i-1.8 i 16V-1.9 D-1.9 SD-1.9 TD-2.0 i-2.0 i 16V-2.0 T-2.1 TD 12V-3.0 i 24V

oe: 96145457

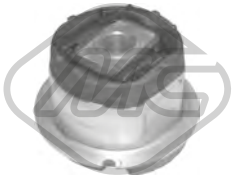

04292
silentblock ponte [Assale posteriore] 1.6 i-1.8 i-1.8 i 16V-1.9 TD-1.9 D-2.0 i 16V-2.0 T-2.1 TD 12V

oe: 513175

05467 Ø 10 mm Ø 40.3 mm
silentblock tirante motore [Dx] 2.0 T

oe: 183946

53031
testina sospensione [Assale anteriore] 1.6 i-1.8 i-1.8 i 16V-1.9 SD-1.9 D-1.9 TD-2.0 i-2.0 i 16V-2.0 T-2.1 TD 12V-3.0 i 24V

oe: 3640.71

02867
manicotto recupero liquido LHM con fascetta 1.6 i-1.8 i-1.8 i 16V-1.9 SD-1.9 D-1.9 TD-2.0 i-2.0 i 16V-2.0 T-2.1 TD 12V-3.0 i 24V

oe: 96127591 -- 95050399

Lunghezza filettatura [mm]: 17
05454 Filetto esterno [mm]: M 12 x 1,25
colonnetta ruota [anteriore e posteriore] 1.6 i-1.8 i-1.8 i 16V-1.9 SD-1.9 D-1.9 TD-2.0 i-2.0 i 16V-2.0 T-2.1 TD 12V-3.0 i 24V

oe: 5405.35

Ø 128.5 mm
N° denti: 25
90012 H: 66 mm
mozzo ruota [Assale anteriore bilaterale] 1.6 i-1.8 i-1.8 i 16V-1.9 SD-1.9 D-1.9 TD-2.0 HDi 90-2.0 i-2.0 i 16V

oe: 3307.72 -- 3307.85

Ø 128.5 mm
N° denti: 25
90066 H: 77 mm
mozzo ruota [Assale anteriore] 2.0 HDi 109-2.0 T-2.1 TD 12V-3.0 i 24V-3.0 V6

oe: 3307.75 -- 3307.70

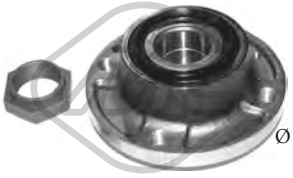

Ø 130 mm
90207 H: 62.9 mm
mozzo ruota [Assale post. bilaterale] 1.6 i-1.8 i-1.9 D-1.9 TD-2.0 i-2.0 i 16V

oe: 95619162 -- 3748.15

74007 Ø 82 mm
cuscinetto ruota [Assale posteriore] 1.6 i-1.8 i-1.8 i 16V-1.9 SD-1.9 D-1.9 TD-2.0 i-2.0 i 16V-2.0 T-2.1 TD 12V-3.0 i 24V

oe: 96129301 -- 95590022

96148 L: 385 mm
tubo freno [Assale anteriore] 1.6 i-1.8 i-1.8 i 16V-1.9 SD-1.9 D-1.9 TD-2.0 i-2.0 i 16V-2.0 T-2.1 TD 12V

oe: 96109017

© INDUSTRIAL METALCAUCHO, S.L.U.

Ø 35 - 84 mm

01113 kit **00113**

kit cuffia trasmissione [lato ruota Assale anteriore bilaterale] 1.8 i-1.8 i 16V-1.9 D-2.0 i 16V-2.0 HDi 109-2.0 HDi 90-2.0 i

oe: 329331

Ø 34 - 76 mm

01213 kit **00213**

kit cuffia trasmissione [sul lato del cambio Assale anteriore bilaterale] 1.8 i-1.8 i 16V-2.0 i-2.0 i 16V

oe: 3287.81

Ø 35 - 87 mm

01222 kit **00222**

kit cuffia trasmissione [lato ruota Assale anteriore bilaterale] 1.6 i-1.8 i-1.8 i 16V-1.9 TD-2.0 HDi 109-2.0 HDi 90-2.0 i-2.0 i 16V-3.0 V6

oe: 3293.03

Ø 29 - 97 mm

01225 kit **00225**

kit cuffia trasmissione [lato ruota Assale anteriore bilaterale]

oe: 3293A1

Ø 40 - 97 mm

01460 kit **00460**

kit cuffia trasmissione [lato ruota Assale anteriore bilaterale] 2.0 T-2.1 TD 12V-3.0 i 24V

oe: 329334 -- 329302

Ø 38 - 85 mm

01467 kit **00467**

kit cuffia trasmissione [sul lato del cambio Assale anteriore bilaterale] 1.6 i-1.8 i-1.8 i 16V-1.9 SD-1.9 D-1.9 TD-2.0 i-2.0 i 16V-2.0 T-2.1 TD 12V-3.0 V6-3.0 i 24V

oe: 328780

Ø 20 - 82 mm

01493 kit **00493**

kit cuffia trasmissione [lato ruota Assale anteriore bilaterale]

oe: 96009166 -- 329383

Ø 20 - 80 mm

01493E kit

kit cuffia trasmissione (montare con cono) [lato ruota] 1.6 i-1.8 i-1.8 i 16V-1.9 SD-1.9 D-1.9 TD-2.0 i-2.0 i 16V

oe:

Ø 23 - 88 mm

01708 kit **00708**

kit cuffia trasmissione [lato ruota Assale anteriore bilaterale] 1.9 D-1.9 SD-1.9 TD-2.1 TD 12V

oe: 95644369 -- 3293.91

Ø 23 - 88 mm

01708E kit

kit cuffia trasmissione (montare con cono) [lato ruota Assale anteriore bilaterale] 1.9 D-1.9 SD-1.9 TD-2.1 TD 12V

oe: 95644369 -- 3293.91

Ø 24 - 76 mm

01839 kit **00839**

kit cuffia trasmissione [sul lato del cambio Assale anteriore bilaterale] 1.6 i-1.8 i-1.8 i 16V-1.9 TD-1.9 D-1.9 SD-2.0 i 16V-2.0 i-2.1 TD 12V

oe: 9609802380 -- 328779

Ø 25 - 90 mm

02305 kit **00080**

kit cuffia trasmissione [lato ruota Assale anteriore bilaterale]

oe: 3293.96

Ø 11 - 39 mm

00844

cuffia cremagliera servosterzo [Dx] 1.6 i-1.8 i-1.8 i 16V-1.9 SD-1.9 D-1.9 TD-2.0 i-2.0 i 16V-2.0 T-2.1 TD 12V-3.0 i 24V

oe: 4066.16

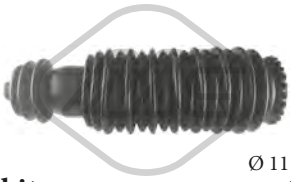

Ø 11 - 44 mm

01310 kit **00310**

kit cuffia cremagliera sterzo 1.6 i-1.8 i-1.8 i 16V-1.9 SD-1.9 D-1.9 TD-2.0 HDi 90-2.0 i-2.0 i 16V-2.0 T-2.1 TD 12V

oe: 406629 -- 95639171

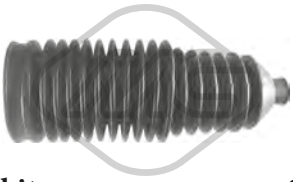

-

01370 kit **00370**

kit cuffia cremagliera sterzo 2.0 HDi 109

oe: 406641

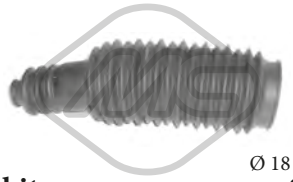

Ø 18 - 48 mm

01515 kit **00515**

kit cuffia cremagliera sterzo [Sx] 1.6 i-1.8 i-1.8 i 16V-1.9 TD-1.9 D-2.0 i 16V-2.0 T-2.1 TD 12V

oe: 406642

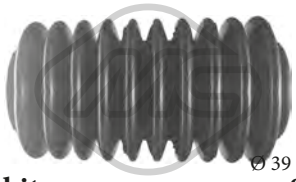

Ø 39 - 39 mm

01536 kit **00536**

kit cuffia cremagliera sterzo

oe: 4066.62 -- 4066.22

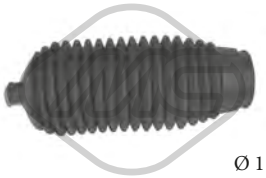

Ø 11 - 42 mm

01648 kit **00648**

kit cuffia cremagliera sterzo [Dx] 2.0 HDi 90

oe: 406644

© INDUSTRIAL METALCAUCHO, S.L.U.

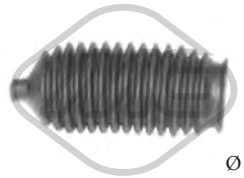

Ø 11 - 42 mm

01740 kit **00740**
kit cuffia cremagliera sterzo [Sx] 2.0 HDi 90

oe: 406643

21037
filtro cambio automatico 1.8 i-1.8 i 16V-1.9 SD-1.9 TD-2.0 HDi 109-2.0 HDi 90-2.0 i-2.0 i 16V-2.0 T-2.1 TD 12V

oe: 2263.33 -- 2209.40

02926 Ø 152 mm - 6 N° alette
puleggia smorzatore con antivibrante 1.9 SD-1.9 TD

oe: 0515.G3

02931
cuscinetto tendicinghia 1.9 SD-1.9 TD-2.1 TD 12V

oe: 5751.44 -- 5751.81

02976 Ø 153 mm - 6 N° alette
puleggia smorzatore con antivibrante 2.1 TD 12V

oe: 0515.J9

04481 Ø 127 mm - 6 N° alette
puleggia smorzatore con antivibrante 1.8 i 16V-2.0 i 16V

oe: 515.K6 -- 0515.K6

04485 Ø 127 mm - 6 N° alette
puleggia smorzatore con antivibrante 1.6 i-1.8 i-2.0 T

oe: 515.H6 -- 0515.H6

06230 Ø 144 mm - 6 N° alette
puleggia smorzatore con antivibrante 3.0 i 24V

oe: 0515S2

12926 Ø 152 mm - 6 N° alette
kit albero motore senza antivibrante 1.9 SD-1.9 TD

oe: 0515.G3

14481 Ø 127 mm - 6 N° alette
kit albero motore con antivibrante 1.8 i 16V-2.0 i 16V

oe: 515.K6 -- 0515.K6

14485 Ø 127 mm - 6 N° alette
kit albero motore con antivibrante 1.6 i-1.8 i-2.0 T

oe: 515.H6 -- 0515.H6

04609 Ø 85 mm
cuscinetto tendicinghia 1.9 SD-1.9 TD-2.1 TD 12V

oe: 5751.38

04826 Ø 60 mm
cuscinetto tendicinghia con a/c 1.9 D-1.9 SD-1.9 TD-2.1 TD 12V

oe: 5751.30

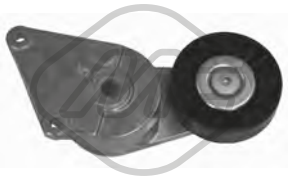

04895 Ø 90 mm
cuscinetto tendicinghia con a/c 1.6 i-1.8 i-1.8 i 16V-2.0 i-2.0 i 16V-2.0 T

oe: 9609016880 -- 9626365280

04929 Ø 17 mm Ø 90 mm
cuscinetto tendicinghia 1.8 i

oe: 5751.20

04995 Ø 70 mm
cuscinetto tendicinghia 1.9 D-1.9 SD-1.9 TD-2.1 TD 12V

oe: 5751.29

03698
kit coperchio cinghia distribuzione 1.9 D-1.9 SD-1.9 TD

oe: 0320.F9 -- 0320.H3

02911 Ø 12 mm Ø 24 mm
silentblock ammortizzatore sterzo con idroguida 1.6 i-1.8 i-1.8 i 16V-1.9 D-1.9 SD-1.9 TD-2.0 i-2.0 i 16V-2.0 T-2.1 TD 12V-3.0 i 24V

oe: 4059.11 -- 4059.10

© INDUSTRIAL METALCAUCHO, S.L.U.

53013 L: 112 mm
testina barra accoppiamento [Assale anteriore Dx] 1.6 i-1.8 i-1.8 i 16V-1.9 SD-1.9 D-1.9 TD-2.0 i-2.0 i 16V

oe: 9458084180 -- 9471007465

53019 L: 112 mm
testina barra accoppiamento [Assale anteriore Sx] 1.6 i-1.8 i-1.8 i 16V-1.9 SD-1.9 D-1.9 TD-2.0 i-2.0 i 16V

oe: 9458084280 -- 9471007565

53070 L: 314 mm
tirante assiale [Assale anteriore bilaterale] 1.6 i-1.8 i-1.8 i 16V-1.9 SD-1.9 D-1.9 TD-2.0 i-2.0 i 16V-2.0 T-2.1 TD 12V-3.0 i 24V

oe: 381295 -- 96136394

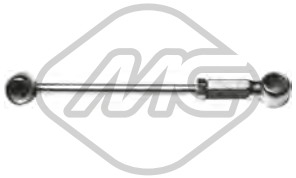

02347
bielletta di lunghezza variabile 1.6 i-1.8 i-1.8 i 16V-1.9 SD-1.9 D-1.9 TD-2.0 i-2.0 i 16V-2.0 T-2.1 TD 12V-3.0 i 24V

oe: 245494 -- 245474

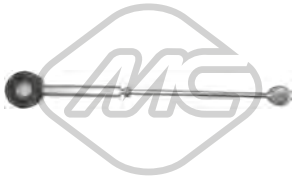

02866
bielletta rinvio comando cambio 1.6 i-1.8 i-1.8 i 16V-1.9 SD-1.9 D-1.9 TD-2.0 i-2.0 i 16V-2.0 T-2.1 TD 12V-3.0 i 24V

oe: 245262 -- 245274

04564
kit paraoli differenziale 1.6 i-1.8 i-1.8 i 16V-1.9 SD-2.0 i 16V

oe: 312144 -- 312146

04992
articolazione rinvio cambio completa con boccole 1.6 i-1.8 i-2.0 i

oe: 2449.87 -- 2449.86

02771
copripedale frizione 1.6 i-1.8 i-1.8 i 16V-1.9 SD-1.9 D-1.9 TD-2.0 i-2.0 i 16V-2.0 T-2.1 TD 12V-3.0 i 24V

oe: 2130.13

02772
copripedale acceleratore

oe: 160407

04043
kit boccole forcella frizione 1.6 i-1.8 i-1.9 TD-1.9 D-2.0 i-2.0 i 16V

oe: 2175.21 -- 2175.20

04044
kit boccola forcella frizione con paraoli 2.0 T-2.1 TD 12V-3.0 i 24V

oe: 2175.49 -- 2109.53

04052
forcella frizione completa con boccole 1.6 i-1.8 i-1.8 i 16V-1.9 D-2.0 i

oe: 211525

04605 Ø 23 mm
guida cambio 1.6 i-1.8 i-1.8 i 16V-1.9 TD-1.9 D-2.0 i-2.0 i 16V-2.0 T

oe: 210535

04620 Ø 32 mm Ø 50 mm
kit paraoli differenziale-trasmissione 1.6 i-1.8 i-1.8 i 16V-1.9 TD-1.9 D-2.0 i-2.0 i 16V-2.0 T-2.1 TD 12V-3.0 i 24V

oe: 312165 -- 312124

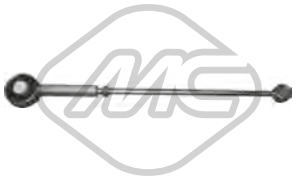

05494 L. min: 235 mm L. máx: 275 mm
bielletta rinvio comando cambio

oe:

05935 Ø 23,81 mm
cilindretto frizione 2.0 T-2.1 TD 12V-3.0 i 24V

oe: 2182.05

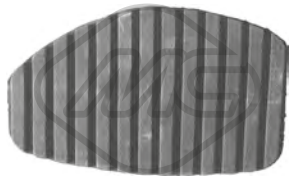

06184
copripedale frizione 1.6 i-1.8 i-1.8 i 16V-1.9 SD-1.9 D-1.9 TD-2.0 i-2.0 i 16V-2.0 T-2.1 TD 12V-3.0 i 24V

oe: 213015

80383 L: 842/642 mm
cavo frizione manuale 1.9 SD-1.9 TD-2.0 i-2.0 i 16V-2.0 T-2.1 TD 12V-3.0 i 24V

oe: 96108987

© INDUSTRIAL METALCAUCHO, S.L.U.

80716 L: 780/470 mm
cavo frizione manuale 1.6 i-1.8 i-1.8 i 16V

oe: 96097749

80723 L: 840/639 mm
cavo frizione manuale 1.8 i 16V-1.9 TD-2.0 i-2.0 i 16V-2.0 T-2.1 TD 12V-3.0 i 24V

oe: 2150.P5 -- 2150P5

84104
cavo frizione 1.8 i-1.8 i 16V-1.9 TD-2.0 T-2.0 i-2.0 i 16V-2.1 TD 12V

oe: 2128.18 -- 2128.21

00084
supporto marmitta 1.6 i-1.8 i-1.8 i 16V-1.9 TD-1.9 D-2.0 i 16V-2.0 T-2.1 TD 12V

oe: 96037651 -- 1755.59

02392
kit montaggio collettore marmitta 1.9 D

oe: 1798.41 -- 179876

02753
supporto marmitta

oe: 1755.69 -- 1755.63

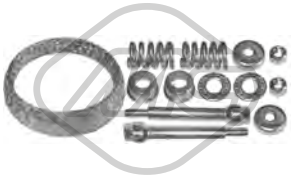

02940
kit montaggio collettore marmitta 1.6 i-1.8 i-1.8 i 16V-2.0 i-2.0 i 16V-2.0 T-2.1 TD 12V

oe: 179875

04039
kit montaggio collettore marmitta 1.9 SD-1.9 TD

oe: 179874

04060
supporto marmitta

oe: 1755.77

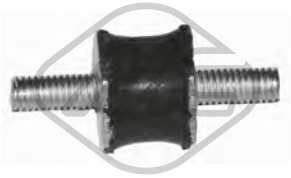

04490 Ø 18 mm
supporto decantatore motore

oe: 143910

02064
pompa tergicristalli 1.6 i-1.8 i-1.8 i 16V-1.9 SD-1.9 D-1.9 TD-2.0 HDi 109-2.0 HDi 90-2.0 i-2.0 i 16V-2.0 T-2.1 TD 12V-3.0 V6-3.0 i 24V

oe: 6434.60

02068
pompa tergicristalli 1.6 i-1.8 i-1.8 i 16V-1.9 SD-1.9 D-1.9 TD-2.0 i-2.0 i 16V-2.0 T-2.1 TD 12V-3.0 i 24V

oe: 6434.58

03891
tappo vaschetta lavavetri 1.6 i-1.8 i-1.8 i 16V-1.9 SD-1.9 D-1.9 TD-2.0 i-2.0 i 16V-2.0 T-2.1 TD 12V-3.0 i 24V

oe: 6432.30

85056 L: 1950/1040 mm
cavo freno [Sx] 1.9 D

oe: 4643035450 -- 4643035450

© INDUSTRIAL METALCAUCHO, S.L.U.

02351 Ø 41 mm Ø 47 mm
anello termostato 2.0 i-2.0 T-2.0 i T

oe: 134030

02361 Ø 51 mm Ø 58 mm
anello termostato 2.0 i 16V

oe: 133992

03037
termostato raffreddamento 82 °C 2.0 i-2.0 T-2.0 i T

oe: 96178080 -- 1338.37

03538
flangia termostato 2.0 i-2.0 T-2.0 i T

oe: 1336.A1

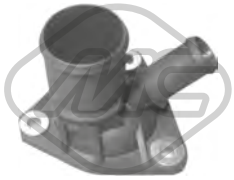

03539
flangia termostato 2.1 TD 12V

oe: 1336.C9

03548 Pressione [bar]: 1.40
tappo vaschetta acqua 2.0-2.0 i 16V-2.0 i-2.0 T-2.0 i T-2.1 D12-2.1 TD 12V-2.1 D 12V-2.5 TD-3.0 V6-3.0-3.0 V6 24V

oe: 1306.99 -- 1306.C7

03550
flangia termostato 2.1 TD 12V

oe: 1336.L2 -- 1336.K2

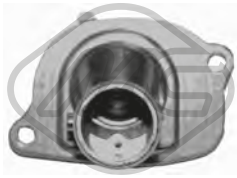

03756
termostato completo 87 °C 3.0 V6-3.0 V6 24V

oe: 46737644 -- 7589135

08313
manicotto dallo scambiatore al termostato 2.1 TD 12V

oe: 1307AA

08571
manicotto radiatore [Superiore] 2.1 TD 12V

oe: 1343N8

08653
manicotto radiatore [inferiore] 2.1 TD 12V

oe: 1351Q3

00667 Dimensioni filettatura: 16x150
tappo coppa olio 2.0-2.0 i 16V-2.0 i-2.0 T-2.0 i T-2.1 D12-2.1 TD 12V-2.1 D 12V-2.5 TD-3.0 V6-3.0-3.0 V6 24V

oe: 016393

02024 Ø 14 mm Ø 22 mm
rondella coppa olio in gomma 3.0 V6

oe: 0164.54

02050 Ø 14 mm Ø 22 mm
rondella coppa olio 2.0-2.0 i 16V-2.0 i-2.0 T-2.0 i T-2.1 TD 12V-2.1 D12-2.1 D 12V

oe: 031327

02452 Dimensioni filettatura: 14x125
tappo coppa olio 2.0-2.0 i 16V-2.0 i-2.0 T-2.0 i T-2.1 D12-2.1 TD 12V-2.1 D 12V

oe: 0311.18 -- 0311.38

06346
scambiatore di calore 3.0 V6

oe: 2275.41

08491
manicotto sfiato 2.1 D 12V-2.1 TD 12V-2.1 D12

oe: 1192K8

© INDUSTRIAL METALCAUCHO, S.L.U.

00016 Ø 3 mm Ø 7 mm L: 25 mm
tappo ritorno iniettori 2.1 D 12V-2.1 TD 12V-2.1 D12

oe: 1575.09

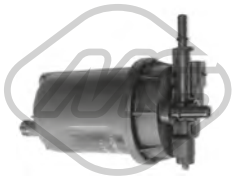

05393
filtro gasolio 2.5 TD

oe: 190653 -- 190652

SOSPENSIONE ANTERIORE e SUPPORTI MOTORE

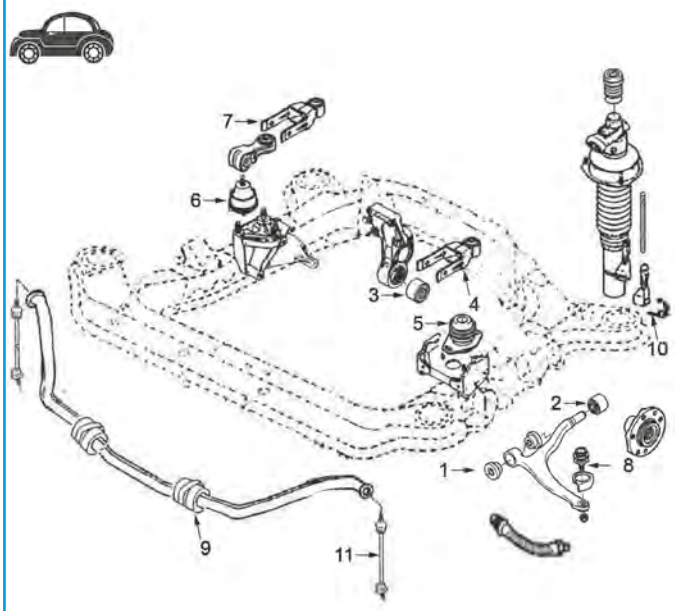

2.1 motore diesel XUD11 || 2.0 benzina || 2.0 motore XU10J2 e XU10J2TE (Turbo) || (versioni non disponibili: Diesel Turbo motore DK5ATE né 3.0 benzina V6)

1	04963	silentblock braccio sospensione anteriore
2	04962	silentblock posteriore braccio anteriore
3	02869	silentblock supporto motore posteriore fino al '94
	02980	silentblock supporto motore posteriore fino al '94
4	04744	tirante posteriore motore
5	02943	supporto motore sinistro 2.1Diesel
6	02924	supporto motore destro 2.0 benzina
	02944	supporto motore destro 2.1 Diesel
7	04745	bielletta antivibrante supporto destro 2.0-2.1D
8	53031	testina sospensione anteriore ambo i lati
9	02691	boccola barra stabilizzatrice da Ø 24 mm
	02932	boccola barra stabilizzatrice da Ø 22 mm
10	02867	kit recupero liquido sospensione
11	04959	bielletta barra stabilizzatrice

C21M122M127M3416M3912SOPDP1 CITROËN XM 05/1989 - 10/2000

02794
supporto motore [Sx]

oe: 1844.68

02869 Ø 10 mm Ø 70 mm L: 40| 53 mm
silentblock supporto motore [posteriore] 2.0-2.0 i 16V-2.0 i-2.0 T-2.0 i T-2.1 D12-2.1 TD 12V-2.1 D 12V-2.5 TD

oe: 1807.47 -- 1809.17

02924
supporto motore [Dx] 2.1 TD 12V

oe: 1827.26 -- 182714

02943
supporto motore [Sx] 2.0 i-2.0 i 16V-2.0 i T-2.0 T-2.1 D 12V-2.1 TD 12V-3.0 V6-3.0-3.0 V6 24V

oe: 1827.16

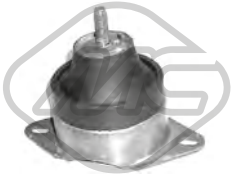

02944
supporto motore [Dx] 2.0-2.0 i 16V-2.0 i-2.0 T-2.0 i T

oe: 1827.36 -- 1827.22

02980 Ø 10 mm Ø 70 mm
silentblock supporto motore [posteriore anteriore] 2.0-2.0 i 16V-2.0 i-2.0 T-2.0 i T-2.1 TD 12V-2.1 D12-2.1 D 12V

oe: 1809.21

04744
supporto motore [posteriore] 2.0 i-2.0 T-2.1 D 12V-2.1 TD 12V-2.1 D12

oe: 1806.17 -- 1806.32

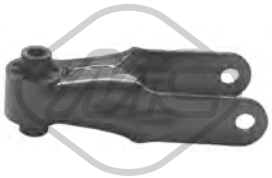

04745 Ø 10 mm
supporto motore [posteriore] 2.0 i-2.0 T-2.1 D 12V-2.1 TD 12V-2.1 D12

oe: 1854.24

02657 Ø 12 mm Ø 37 mm
silentblock braccio sospensione [Assale anteriore inferiore] 2.1 TD 12V

oe: 96083570

02691 Ø 24 mm
boccola barra stabilizzatrice [Assale anteriore] 2.0-2.0 i 16V-2.0 i-2.0 T-2.0 i T-2.1 D12-2.1 TD 12V-2.1 D 12V-2.5 TD-3.0 V6-3.0-3.0 V6 24V

oe: 5094.84 -- 96051398

02932 Ø 22 mm
boccola barra stabilizzatrice [Assale anteriore] 2.0-2.0 i 16V-2.0 i-2.0 T-2.0 i T-2.1 D12-2.1 TD 12V-2.1 D 12V-2.5 TD-3.0 V6-3.0-3.0 V6 24V

oe: 5094.54 -- 5094.77

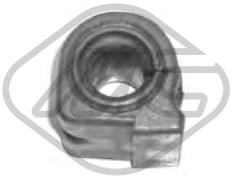

04049 Ø 23 mm L: 50 mm
boccola barra stabilizzatrice [Assale anteriore] 2.1 TD 12V

oe: 96089104

04050 Ø 23 mm
boccola barra stabilizzatrice [Assale anteriore] 2.1 TD 12V

oe: 96089106

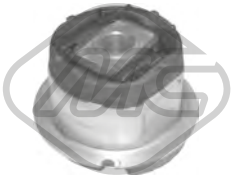

04292
silentblock ponte [Assale posteriore] 2.0 i-2.0 i 16V-2.0 T-2.0 i T-2.1 TD 12V-2.5 TD-3.0 V6-3.0 V6 24V

oe: 513175

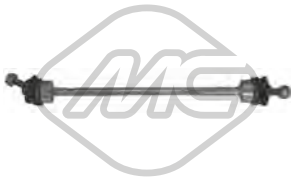

04959 L: 390 mm
bielletta barra stabilizzatrice [Assale anteriore] 2.0-2.0 i 16V-2.0 i-2.0 T-2.0 i T-2.1 TD 12V-2.1 D12-2.1 D 12V-2.5 TD-3.0 V6-3.0-3.0 V6 24V

oe: 508749

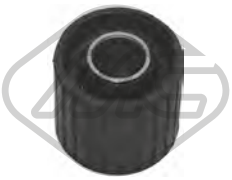

04962 Ø 20 mm Ø 50 mm
silentblock braccio sospensione [Assale anteriore] 2.0-2.0 i-2.0 i-2.0 T-2.0 T-2.1 D 12V-2.1 TD 12V-3.0 V6-3.0-3.0 V6 24V

oe: 352344

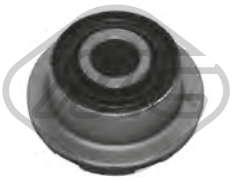

04963 Ø 14 mm Ø 40|54 mm
silentblock braccio sospensione [Assale anteriore inferiore] 2.0-2.0 i-2.0 i 16V-2.0 T-2.0 i T-2.1 D 12V-2.1 TD 12V-2.1 D12-2.5 TD-3.0 V6-3.0 V6 24V

oe: 3523.43

53031
testina sospensione [Assale anteriore] 2.0-2.0 i 16V-2.0 i-2.0 T-2.0 i T-2.1 D12-2.1 TD 12V-2.1 D 12V-2.5 TD-3.0 V6-3.0 V6 24V

oe: 3640.71

02867
manicotto recupero liquido LHM con fascetta 2.0-2.0 i 16V-2.0 i-2.0 T-2.0 i T-2.1 D12-2.1 D 12V

oe: 96127591 -- 95050399

Lunghezza filettatura [mm]: 17
05454 Filetto esterno [mm]: M 12 x 1,25
colonnetta ruota [anteriore e posteriore] 2.0-2.0 i-2.0 i T-2.0 T-2.1 D 12V-2.1 TD 12V-3.0 V6-3.0-3.0 V6 24V

oe: 5405.35

Ø 22 - 75 mm
01362 kit **00362**
kit cuffia trasmissione [sul lato del cambio Assale anteriore bilaterale]

oe: 95590794 -- 95025088

Ø 40 - 97 mm
01460 kit **00460**
kit cuffia trasmissione [lato ruota Assale anteriore bilaterale] 2.1 TD 12V-2.5 TD-3.0 V6-3.0 V6 24V

oe: 329334 -- 329302

Ø 38 - 85 mm
01467 kit **00467**
kit cuffia trasmissione [sul lato del cambio Assale anteriore bilaterale] 2.0 i-2.0 T-2.0 i T-2.1 TD 12V-2.1 D 12V-2.5 TD-3.0 V6-3.0 V6 24V

oe: 328780

© INDUSTRIAL METALCAUCHO, S.L.U.

Ø 24 - 76 mm

01839 kit **00839**

kit cuffia trasmissione [sul lato del cambio Assale anteriore bilaterale]

oe: 9609802380 -- 328779

Ø 26 - 97 mm

01943 kit

kit cuffia trasmissione [lato ruota] 2.0-2.0 i 16V-2.0 i-2.0 T-2.0 i T-2.1 D12-2.1 TD 12V-2.1 D 12V-2.5 TD-3.0 V6-3.0 V6 24V

oe:

Ø 25 - 90 mm

02305 kit **00080**

kit cuffia trasmissione [lato ruota Assale anteriore bilaterale]

oe: 3293.96

Ø 28 - 75 mm

11036 kit **10036**

kit cuffia trasmissione [sul lato del cambio Assale anteriore bilaterale] 2.0 i T-2.0 T-2.0 i 16V-2.1 TD 12V-2.5 TD-3.0 V6-3.0 V6 24V

oe: 3287.90

Ø 11 - 39 mm

00844

cuffia cremagliera servosterzo [Dx]

oe: 4066.16

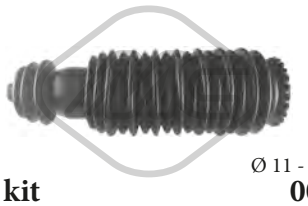

Ø 11 - 44 mm

01310 kit **00310**

kit cuffia cremagliera sterzo 2.1 TD 12V

oe: 406629 -- 95639171

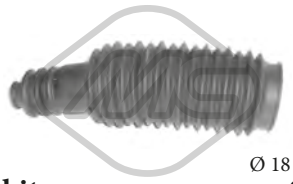

Ø 18 - 48 mm

01515 kit **00515**

kit cuffia cremagliera sterzo [Sx] 2.1 TD 12V

oe: 406642

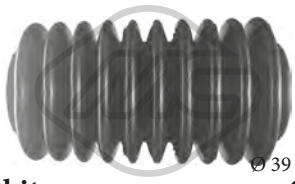

Ø 39 - 39 mm

01536 kit **00536**

kit cuffia cremagliera sterzo

oe: 4066.62 -- 4066.22

02931

cuscinetto tendicinghia 2.1 D 12V-2.1 TD 12V-2.1 D12

oe: 5751.44 -- 5751.81

02976 Ø 153 mm - 6 N° alette

puleggia smorzatore con antivibrante 2.1 TD 12V

oe: 0515.J9

04201 Ø 147 mm - 6 N° alette

puleggia smorzatore con antivibrante 2.5 TD

oe: 0515.H3

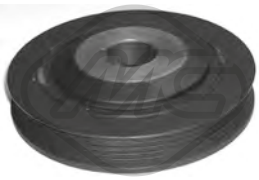

04411 Ø 146 mm - 5 N° alette

puleggia smorzatore con antivibrante 2.1 D 12V-2.1 TD 12V

oe: 0515.F8

04481 Ø 127 mm - 6 N° alette

puleggia smorzatore con antivibrante 2.0 i 16V

oe: 515.K6 -- 0515.K6

04485 Ø 127 mm - 6 N° alette

puleggia smorzatore con antivibrante 2.0 T

oe: 515.H6 -- 0515.H6

06230 Ø 144 mm - 6 N° alette

puleggia smorzatore con antivibrante 3.0 V6

oe: 0515S2

14201 Ø 147 mm - 6 N° alette

kit albero motore con antivibrante 2.5 TD

oe: 0515.H3

14481 Ø 127 mm - 6 N° alette

kit albero motore con antivibrante 2.0 i 16V

oe: 515.K6 -- 0515.K6

14485 Ø 127 mm - 6 N° alette

kit albero motore con antivibrante 2.0 T

oe: 515.H6 -- 0515.H6

© INDUSTRIAL METALCAUCHO, S.L.U.

04609 Ø 85 mm
cuscinetto tendicinghia 2.0 i 16V

oe: 5751.38

04826 Ø 60 mm
cuscinetto tendicinghia con a/c 2.1 D 12V-2.1 TD 12V-2.1 D12

oe: 5751.30

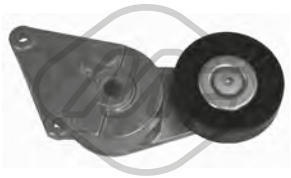

04895 Ø 90 mm
cuscinetto tendicinghia con a/c 2.0 i T-2.0 T-2.0 i 16V

oe: 9609016880 -- 9626365280

04915 Ø 17 mm Ø 54 mm - 5 N° alette
puleggia alternatore

oe: 57054F

04916 Ø 17 mm Ø 54.5 mm - 6 N° alette
puleggia alternatore

oe: 9949627

04929 Ø 17 mm Ø 90 mm
cuscinetto tendicinghia 2.0 i 16V

oe: 5751.20

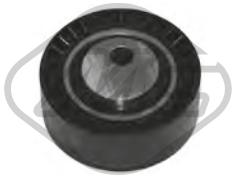

04995 Ø 70 mm
cuscinetto tendicinghia 2.1 D 12V-2.1 TD 12V-2.1 D12

oe: 5751.29

02911 Ø 12 mm Ø 24 mm
silentblock ammortizzatore sterzo con idroguida 2.0 i-2.0 i T-2.1 D 12V-2.1 TD 12V-3.0 V6-3.0 V6 24V

oe: 4059.11 -- 4059.10

53013 L: 112 mm
testina barra accoppiamento [Assale anteriore Dx] 2.0-2.0 i 16V-2.0 i-2.0 T-2.0 i T-2.1 D12-2.1 TD 12V-2.1 D 12V-2.5 TD-3.0 V6-3.0-3.0 V6 24V

oe: 9458084180 -- 9471007465

53019 L: 112 mm
testina barra accoppiamento [Assale anteriore Sx] 2.0-2.0 i 16V-2.0 i-2.0 T-2.0 i T-2.1 D12-2.1 TD 12V-2.1 D 12V-2.5 TD-3.0 V6-3.0-3.0 V6 24V

oe: 9458084280 -- 9471007565

04564
kit paraoli differenziale 2.0-2.0 i 16V-2.0 i-2.1 D12-2.1 D 12V

oe: 312144 -- 312146

02771
copripedale frizione 2.0-2.0 i 16V-2.0 i-2.0 T-2.0 i T-2.1 D12-2.1 TD 12V-2.1 D 12V-2.5 TD-3.0 V6-3.0 V6 24V

oe: 2130.13

02772
copripedale acceleratore

oe: 160407

04044
kit boccola forcella frizione con paraoli 2.5 TD-3.0 V6-3.0 V6 24V

oe: 2175.49 -- 2109.53

04605 Ø 23 mm
guida cambio 2.0 i-2.0 T-2.1 D 12V-3.0 V6 24V

oe: 210535

04620 Ø 32 mm Ø 50 mm
kit paraoli differenziale-trasmissione 2.0-2.0 i 16V-2.0 i-2.0 T-2.0 i T-2.1 D12-2.1 TD 12V-2.1 D 12V-3.0 V6-3.0 V6 24V

oe: 312165 -- 312124

84103
cavo frizione 2.0 i T-2.0 T

oe: 96156046

00084
supporto marmitta 2.0 i-2.0 i 16V-2.0 T-2.0 i T-2.1 TD 12V-2.5 TD-3.0 V6-3.0 V6 24V

oe: 96037651 -- 1755.59

© INDUSTRIAL METALCAUCHO, S.L.U.

00749 Ø 69 mm
fascetta tubo marmitta 2.0-2.0 i-2.1 D12-2.1 D 12V

oe: 171335

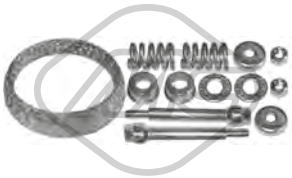

02940
kit montaggio collettore marmitta 2.1 TD 12V-3.0 V6

oe: 179875

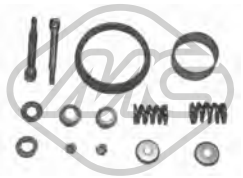

04598
kit montaggio collettore marmitta 2.1 TD 12V-3.0 V6

oe: 179719

02068
pompa tergicristalli 2.0-2.0 i 16V-2.0 i-2.0 T-2.0 i T-2.1 D12-2.1 TD 12V-2.1 D 12V-2.5 TD-3.0 V6-3.0-3.0 V6 24V

oe: 6434.58

© INDUSTRIAL METALCAUCHO, S.L.U.

SISTEMA DI RAFFREDDAMENTO

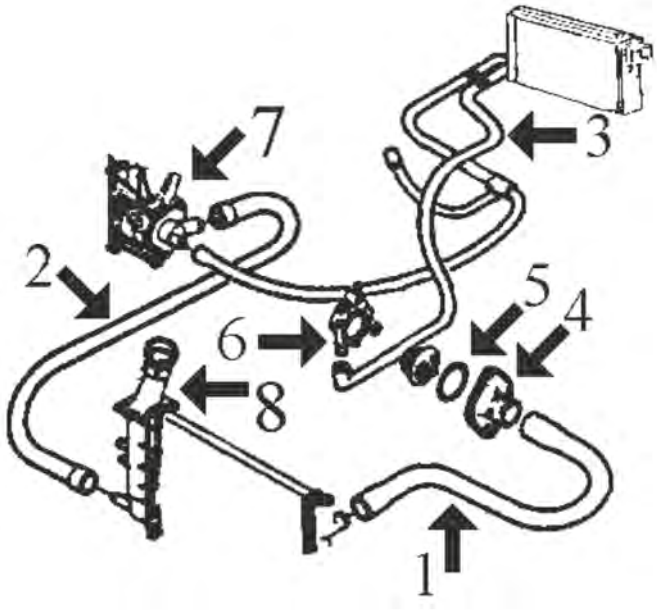

XSARA motore 1.4 e 1.6 motore TU (TU3MC di 1360 cc e TU5JP di 1587 cc) fino al modello '2001:

1	08266	manicotto superiore radiatore 1.4 senza aria condizionata fino al '98
	08298	manicotto superiore radiatore 1.4 con aria condizionata e 1.6 tutti fino al '98
	08606	manicotto superiore radiatore 1.4-1.6 senza aria condizionata dal '98
	08607	manicotto superiore radiatore 1.4-1.6 con aria condizionata dal '98
	08622	manicotto superiore radiatore Picasso
	08630	manicotto superiore radiatore berlina (no Picasso)
2	02113	O ring connettore rapido manicotto inferiore - '98
	08265	manicotto inferiore radiatore 1.4 e 1.6 fino al '98
	08476	manicotto inferiore radiatore 1.4 e 1.6 dal '98
	08631	manicotto inferiore radiatore berlina + Picasso
3	03139	tubo acqua metallico
	08300	manicotto doppio dal riscaldamento 1.4 fino al '98
	08302	manicotto doppio dal riscaldamento 1.4 fino al '98
	08535	manicotto doppio dal riscaldamento 1.4-1.6 dal '98
4	03011	flangia termostato fino al '98
	03611	flangia con termostato dal '98
	08554	manicotto dallo scambiatore alla scatola termostato
5	02351	guarnizione termostato fino al '98 fino al '98
	08586	manicotto dallo scambiatore alla scatola termostato
6	03081	raccordo metallico scatola termostato Ø 16 mm
	03082	raccordo metallico scatola termostato Ø 10 mm
	08587	manicotto dal tubo metallico al raccordo
7	03554	raccordo connessione manicotti
	03578	flangia pompa acqua 1.4
	03904	flangia e pompa acqua 1.6
8	03548	tappo radiatore
9	08635	manicotto dalla vaschetta al radiatore Picasso
10	08668	manicotto dal raccordo in plastica al filtro
11	03560	tappo vaschetta espansione 1.4 bar
	03658	vaschetta espansione
12	03135	flangia termostato (alluminio)
	03556	flangia termostato (in plastica)
13	08632	manicotto doppio dal riscaldamento eccetto Picasso
	08634	manicotto riscaldamento Picasso (kit completo 3 tubi)
14	05401	scambiatore di calore
15	09204	manicotto dalla vaschetta inferiore al radiatore

C21M2042M3392M3433M4172CAP1 CITROËN XSARA - XSARA Picasso 04/1997 - 03/2010

© INDUSTRIAL METALCAUCHO, S.L.U.

SISTEMA DI RAFFREDDAMENTO

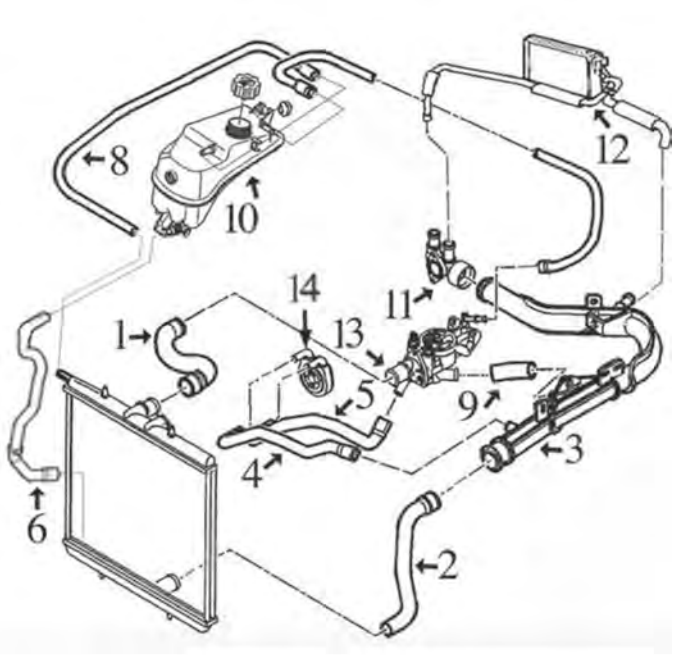

XSARA 1.9 motore diesel DW8 dal '01-

1	08620	manicotto superiore radiatore
2	08265	manicotto inferiore radiatore
3	03205	tubo dal manicotto superiore al raccordo
4	08628	manicotto dalla scatola termostato allo scambiatore
5	08558	manicotto dalla scatola termostato allo scambiatore
6	09204	manicotto dalla vaschetta al radiatore (inferiore)
8	00116	manicotto dal radiatore alla vaschetta Ø 8 x 15 mm lunghezza 250 mm
9	08627	manicotto dalla scatola termostato al tubo
10	03560	tappo vaschetta espansione 1.4 bar
	03658	vaschetta espansione
11	03555	raccordo connessione manicotti
12	08626	manicotto doppio dal riscaldamento
13	03171	beccuccio metallico scatola termostato
	03539	flangia termostato
14	05402	scambiatore di calore

C21M2042M3392M3433M4172CAP10 CITROËN XSARA - XSARA Picasso 04/1997 - 03/2010

SISTEMA DI RAFFREDDAMENTO

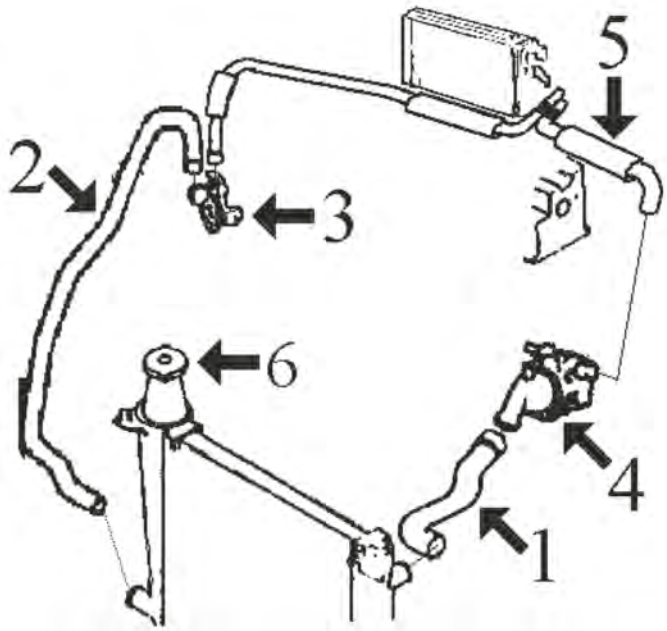

XSARA 1.8 e 2.0 (motore XU7JP di 1761 cc e XU10J4 di 1998 cc) fino al modello '2001:

1	08609	manicotto superiore radiatore 1.8
	08670	manicotto superiore radiatore 2.0
2	08294	manicotto inferiore radiatore fino al '98
3	03523	flangia acqua connessione tubi con guarnizione ad anello
4	02351	guarnizione termostato
	03077	beccuccio metallico scatola termostato Ø 20 mm
	03078	beccuccio metallico scatola termostato Ø 10 mm
	03538	flangia termostato
5	08610	manicotto doppio dal riscaldamento
6	03548	tappo radiatore 1.4 bar

C21M2042M3392M3433M4172CAP2 CITROËN XSARA - XSARA Picasso 04/1997 - 03/2010

SISTEMA DI RAFFREDDAMENTO

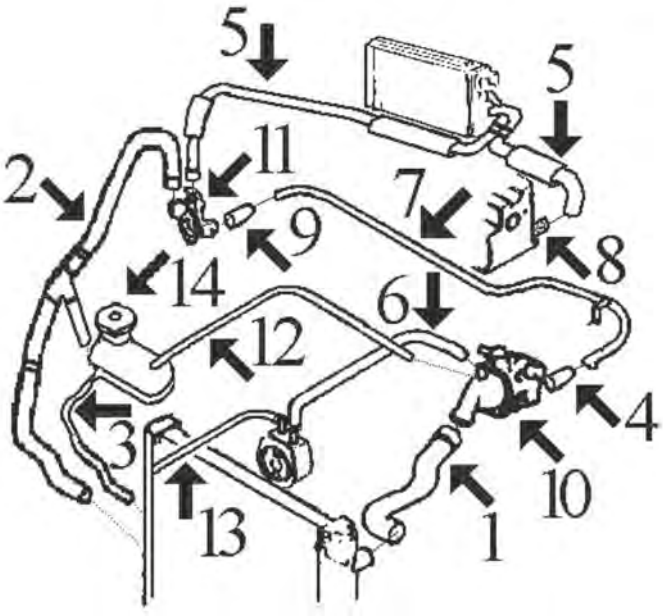

XSARA motore 1.9 Diesel XU fino al '99 (motore XUD9) e Turbo-Diesel fino al '01 (motore XUD9TE)

1	08437	manicotto superiore radiatore
2	08664	manicotto inferiore radiatore
3	00116	manicotto dal radiatore alla vaschetta Ø 8 x 15 mm lunghezza 250 mm
4	08480	manicotto dalla scatola termostato al tubo metallico
5	08303	manicotto doppio dal riscaldamento fino al '98
	08482	manicotto doppio dal riscaldamento fino al '98
6	08313	manicotto dallo scambiatore alla scatola termostato
7	03057	tubo acqua metallico
8	03059	beccuccio testata
9	08312	manicotto dal tubo metallico alla flangia connessione manicotti
10	03539	flangia termostato
11	03503	flangia acqua connessione tubi
12	08616	manicotto dalla vaschetta alla scatola termostato
13	08438	manicotto dallo scambiatore al radiatore
14	03548	tappo vaschetta espansione
	03653	vaschetta espansione

C21M2042M3392M3433M4172CAP3 CITROËN XSARA - XSARA Picasso 04/1997 - 03/2010

SISTEMA DI RAFFREDDAMENTO

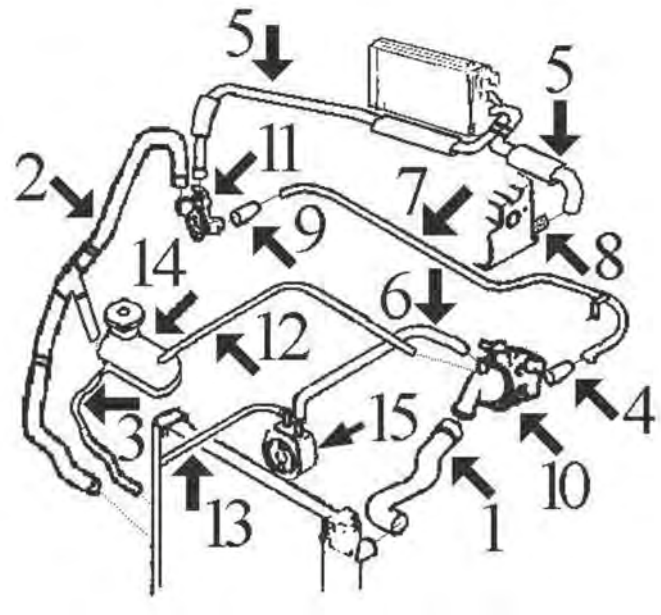

XSARA 1.9 Diesel DW8 dal '99 fino al '01, motore DW8:

1	08437	manicotto superiore radiatore
2	08664	manicotto inferiore radiatore
3	00116	manicotto dal radiatore alla vaschetta Ø 8 x 15 mm lunghezza 250 mm
4	08480	manicotto dalla scatola termostato al tubo metallico
5	08303	manicotto doppio dal riscaldamento 1.9D fino al '00
	08482	manicotto doppio dal riscaldamento 1.9 D dal '01
6	08313	manicotto dallo scambiatore alla scatola termostato
7	03129	tubo metallico
8	03059	beccuccio testata
9	08312	manicotto dal tubo metallico alla flangia connessione manicotti
10	02361	guarnizione termostato
	03171	beccuccio metallico scatola termostato
	03539	flangia termostato
11	03503	flangia acqua connessione tubi
12	08616	manicotto dalla vaschetta alla scatola termostato
13	08438	manicotto dallo scambiatore al radiatore
14	03548	tappo vaschetta espansione 1.4 bar
	03653	vaschetta espansione
15	05402	scambiatore di calore

C21M2042M3392M3433M4172CAP4 CITROËN XSARA - XSARA Picasso 04/1997 - 03/2010

© INDUSTRIAL METALCAUCHO, S.L.U.

SISTEMA DI RAFFREDDAMENTO

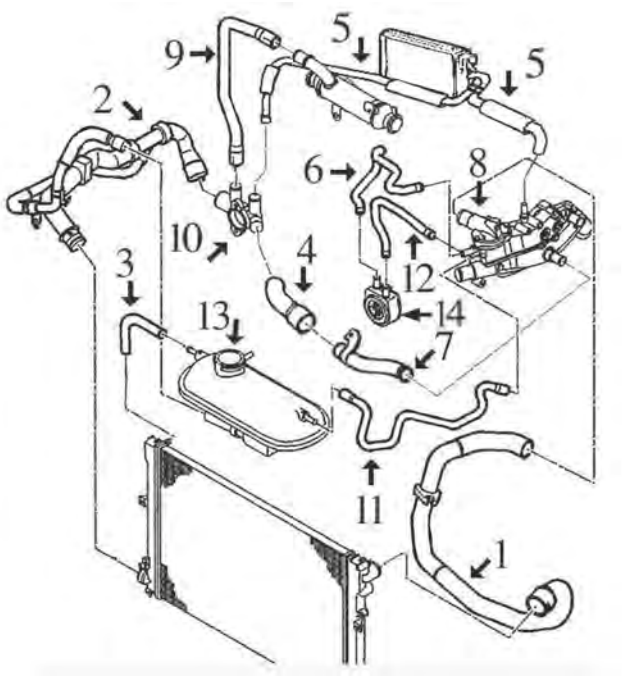

XSARA motore 2.0 Diesel HDI dal '00 a '01, motore DW10:

1	08553	manicotto superiore radiatore
2	08664	manicotto inferiore radiatore
3	00116	manicotto dal radiatore alla vaschetta Ø 8 x 15 mm lunghezza 250 mm
4	08575	manicotto dal raccordo in plastica al tubo metallico
5	08555	manicotto doppio dal riscaldamento
6	08585	manicotto dallo scambiatore alla scatola termostato
7	03139	tubo acqua metallico
8	03135	flangia termostato (alluminio)
	03556	flangia termostato (in plastica)
9	08668	manicotto dal raccordo al filtro antiparticolato
10	03544	raccordo in plastica connessione manicotti
11	08617	manicotto dalla vaschetta alla scatola termostato
12	08558	manicotto dallo scambiatore alla scatola termostato
13	03548	tappo vaschetta espansione
	03653	vaschetta espansione
14	05401	scambiatore di calore

C21M2042M3392M3433M4172CAP5 CITROËN XSARA - XSARA Picasso 04/1997 - 03/2010

SISTEMA DI RAFFREDDAMENTO

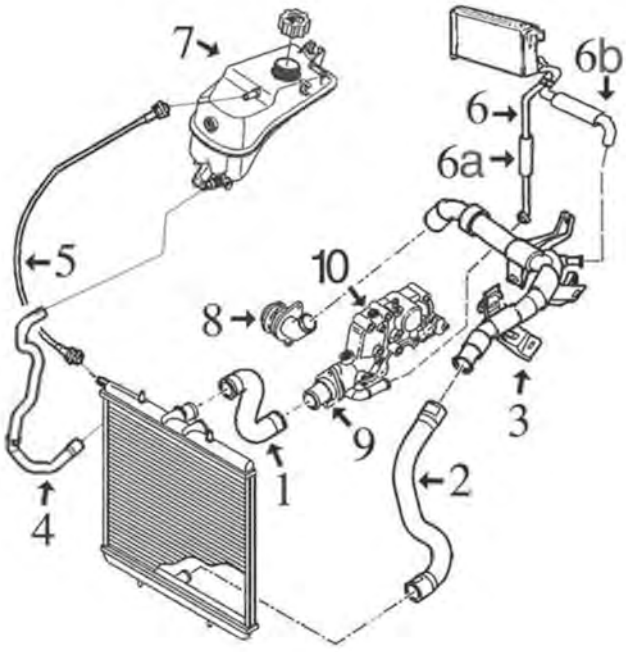

XSARA-XSARA PICASSO motore benzina 1.4TU3 e 1.6TU5 dal 2001-

1	08618	manicotto superiore radiatore 1.4 berlina 1.6 Picasso
	08619	manicotto superiore radiatore 1.6 berlina
2	08621	manicotto inferiore radiatore 1.6 berlina
	08624	manicotto inferiore radiatore 1.4 - 1.6 Picasso
3	03198	tubo dal manicotto superiore alla pompa
4	09204	manicotto dalla vaschetta al radiatore
5	00116	manicotto dal radiatore alla vaschetta Ø 8 x 15 mm lunghezza 580 mm
6	08623	manicotto doppio riscaldamento 1.4-1.6 eccetto Picasso
	08660	manicotto dal riscaldamento al tubo Picasso
	08661	manicotto dal riscaldamento alla scatola termostato Picasso
7	03560	tappo vaschetta espansione 1.4 bar
	03658	vaschetta espansione
8	03640	flangia con pompa acqua 1.6
	03641	flangia pompa acqua 1.4
9	03620	flangia con termostato 1.4
10	03791	scatola termostato 1.4
	05241	scatola termostato 1.6

C21M2042M3392M3433M4172CAP6 CITROËN XSARA - XSARA Picasso 04/1997 - 03/2010

SISTEMA DI RAFFREDDAMENTO

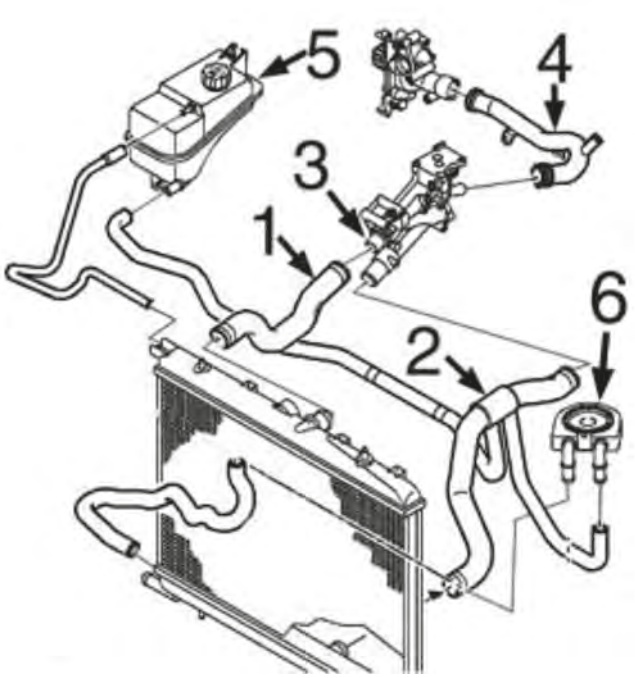

XSARA-XSARA PICASSO 1.8 e 2.0 motore benzina EW7 e EW10 dal 2001-:

3	03790	flangia con termostato
4	03200	tubo acqua metallico
5	03560	tappo vaschetta espansione 1.4 bar
	03658	vaschetta espansione
6	05402	scambiatore di calore

C21M2042M3392M3433M4172CAP7 CITROËN XSARA - XSARA Picasso 04/1997 - 03/2010

SISTEMA DI RAFFREDDAMENTO

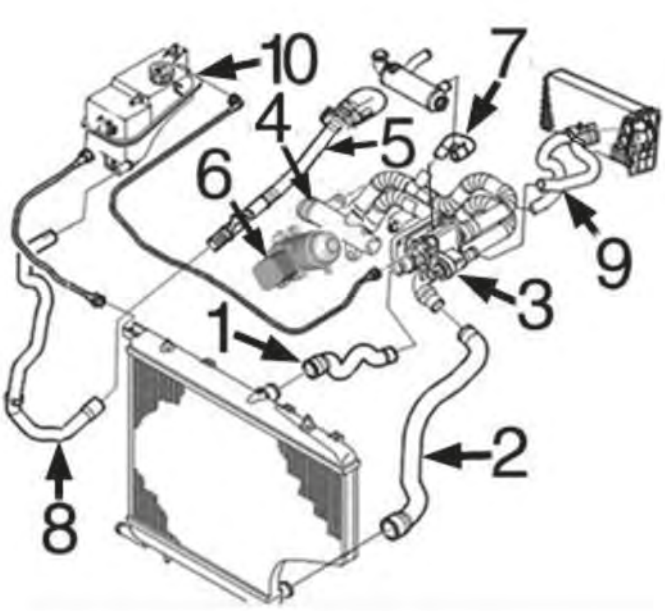

XSARA-1.4 HDi motore DV4 dal 2001-

1	09186	manicotto superiore radiatore
2	09251	manicotto inferiore radiatore
3	03774	scatola termostato
4	03784	manicotto doppio dalla pompa alla scatola termostato
5	03197	tubo dalla pompa al manicotto inferiore vaschetta
6	05739	scambiatore di calore
7	09202	manicotto dal tubo al filtro antiparticolato
8	09207	manicotto dalla vaschetta (inferiore) al tubo rigido
9	09201	manicotto doppio dal riscaldamento
10	03560	tappo vaschetta espansione
	03658	vaschetta espansione

C21M2042M3392M3433M4172CAP8 CITROËN XSARA - XSARA Picasso 04/1997 - 03/2010

© INDUSTRIAL METALCAUCHO, S.L.U.

SISTEMA DI RAFFREDDAMENTO

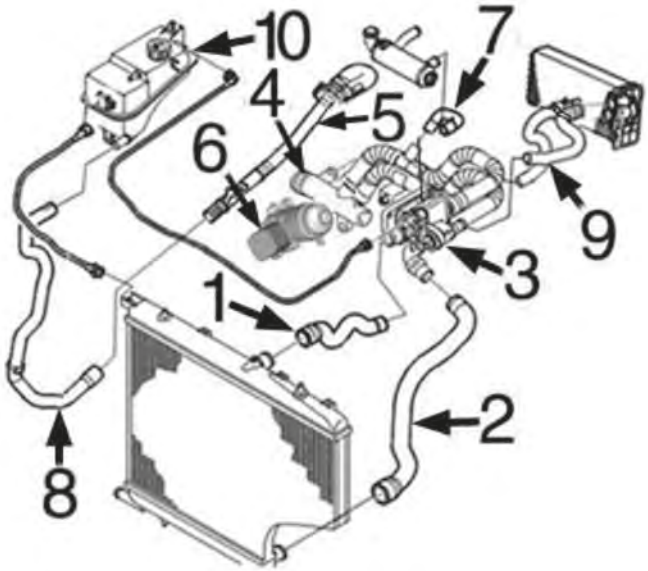

XSARA-XSARA PICASSO 1.6 HDi motore DV6 dal 2001-

1	09186	manicotto superiore radiatore
2	09251	manicotto inferiore radiatore
3	03774	scatola termostato
6	05739	scambiatore di calore
7	09202	manicotto dal tubo al filtro antiparticolato
8	09207	manicotto dalla vaschetta (inferiore) al tubo rigido
9	09201	manicotto doppio dal riscaldamento
10	03658	vaschetta espansione

C21M2042M3392M3433M4172CAP9 CITROËN XSARA - XSARA Picasso 04/1997 - 03/2010

SFIATO OLIO MOTORE

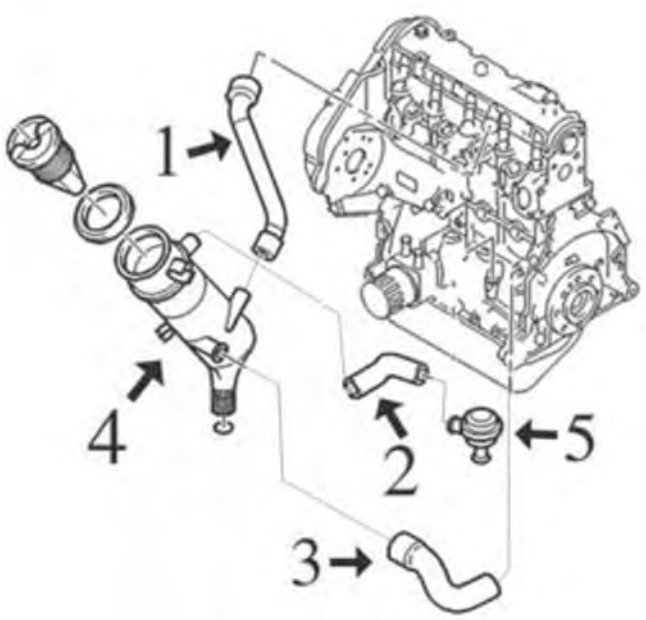

motore 1.9D/TD(XUD9-DW8) e 2.0 Diesel HDi (DW10):

1	08307	manicotto dal coperchio punterie al decantatore motore XUD
	08475	manicotto dal coperchio punterie al collettore motore 1.9 DW8
	08539	manicotto dal coperchio punterie al collettore motore 2.0 HDi
2	08167	manicotto dal decantatore alla valvola motore 1.9 XUD
3	08166	manicotto dal monoblocco al decantatore motore 1.7-1.9 XUD
	08474	manicotto dal monoblocco alla testata motore 1.9 DW8
	08540	manicotto dal monoblocco alla testata motore 2.0 HDi
4	03631	decantatore completo di tappo 1.9D-1.9TD
5	03637	valvola di sfiato 1.9D (motori XUD)

C21M2042M3392M3433M4172DESVP1 CITROËN XSARA - XSARA Picasso 04/1997 - 03/2010

00116 Ø 8 mm Ø 15 mm
tubo acqua in gomma con rinforzo tessile [Dx in alto] XSARA 1.9 D-1.9 SD-1.9 TD-2.0 HDi 109-2.0 HDi 90

oe:

02113
anello per manicotto inferiore XSARA 1.4 i-1.6 i

oe: 1307.V8

02326 Ø 19 mm
tappo in gomma XSARA

oe:

02351 Ø 41 mm Ø 47 mm
anello termostato XSARA 1.4 i-1.6 i-1.8 i

oe: 134030

02361 Ø 51 mm Ø 58 mm
anello termostato XSARA 1.8 D-1.8 i 16V-1.9 D-1.9 TD-1.9 SD-2.0 HDi 109-2.0 HDi 90-2.0 16V-2.0 i 16V

oe: 133992

03011
flangia termostato XSARA 1.4 i-1.6 i

oe: 97523152 -- 1336.44

03037
termostato raffreddamento 82 °C XSARA 1.8 i

oe: 96178080 -- 1338.37

03057
tubo acqua XSARA 1.8 D-1.9 D-1.9 TD-1.9 SD

oe: 1307W2

03059 Ø 20 mm
beccuccio metallico testata XSARA 1.5 D-1.8 D-1.9 D-1.9 TD-1.9 SD

oe: 024542

03077 Ø 20 mm
beccuccio scatola termostato XSARA 1.8 i-1.8 i 16V

oe: 1341.63

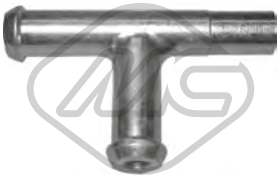

03078
beccuccio scatola termostato XSARA 1.8 i-1.8 i 16V-2.0 16V

oe: 1342.04 -- 1336.K8

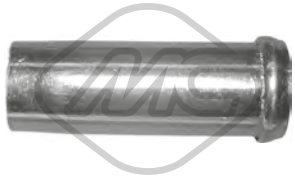

03081 Ø 15.5 mm
beccuccio scatola termostato [inferiore] XSARA 1.4 i-1.6 i

oe:

03082
beccuccio scatola termostato [Superiore] XSARA 1.4 i-1.6 i

oe: 96064659

03129
tubo acqua XSARA 1.9 D

oe: 1307.NY

03132
flangia termostato XSARA 1.5 D

oe: 1336C2

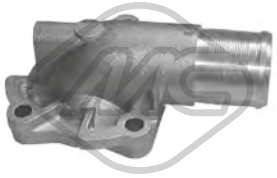

03135
flangia termostato XSARA 2.0 HDi 90

oe: 1336.P2

03139
tubo acqua 2.0 HDi 90-2.0 HDi

oe: 1307YZ

03171 L: 120 mm
raccordo scatola termostato XSARA 1.9 D-1.9 SD-1.9 TD

oe: 1336.N7

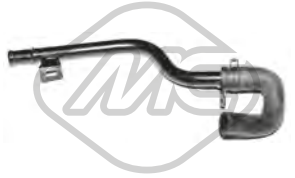

03197
tubo acqua 1.4 HDi-1.6 HDi

oe: 1317R8

03198
tubo acqua [Superiore] 1.4 i-1.6-1.6 16V-1.6 i

oe: 1351.FE -- 1351.VA

03200
tubo acqua XSARA PICASSO 1.8 16V-2.0 16V

oe: 1341.E0 -- 1341.E1

© INDUSTRIAL METALCAUCHO, S.L.U.

03205
tubo acqua [Superiore] XSARA 1.9 D

oe: 1323.G8 -- 1307.NL

03233
scatola termostato 83 °C 2.0 HDi 109-2.0 HDi-2.0 HDi 90

oe: 1336.S4 -- 1336.W7

03503
flangia termostato XSARA 1.8 D-1.9 D-1.9 TD-1.9 SD

oe: 1336.G4

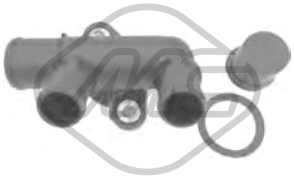

03523
flangia termostato XSARA 1.8 i-1.8 i 16V

oe: 1339.79 -- 1336J7

03538
flangia termostato XSARA 1.8 i

oe: 1336.A1

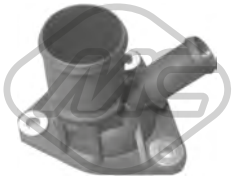

03539
flangia termostato XSARA 1.8 D-1.9 D-1.9 TD-1.9 SD

oe: 1336.C9

03544
raccordo connessione manicotto acqua XSARA 1.9 D-2.0 HDi 90

oe: 1336.Q3 -- 1336.P0

03548 Pressione [bar]: 1.40
tappo vaschetta acqua XSARA 2.0 16V-2.0 i 16V

oe: 1306.99 -- 1306.C7

03550
flangia termostato XSARA 1.9 D

oe: 1336.L2 -- 1336.K2

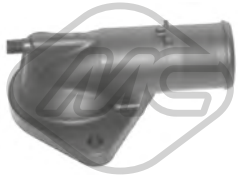

03556
flangia termostato 2.0 HDi 109-2.0 HDi-2.0 HDi 90

oe: 1336.R9

03560 Pressione [bar]: 1,4
tappo vaschetta acqua 1.4 i-1.6-1.6 16V-1.6 i-1.8 16V-1.9 D-2.0 16V-2.0 HDi 90-2.0 HDi

oe: 1306.E4 -- 1306.C9

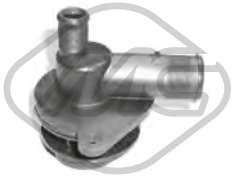

03578
flangia termostato con guarnizione XSARA 1.4 i

oe: 1201.66

03611
flangia termostato 89 °C XSARA 1.4 i-1.6 i

oe: 1336.Q2

03620
flangia termostato 89 °C 1.4 i-1.6-1.6 16V

oe: 1336N5 -- 1336Q1

03640
flangia termostato XSARA PICASSO 1.6-1.6 16V

oe: 1201C3

03641
flangia termostato XSARA 1.4 i

oe: 1206.96 -- 1201.C2

03653
vaschetta espansione XSARA 1.9 D-1.9 TD-2.0 HDi 90

oe: 1307.RL -- 1307.QN

03658
vaschetta espansione XSARA PICASSO 1.6 HDi-2.0 HDi

oe: 1323.VY -- 1323.14

© INDUSTRIAL METALCAUCHO, S.L.U.

03762 Pressione [bar]: 1.4
tappo vaschetta acqua XSARA

oe: 130691

03763
kit connettori vaschette espansione XSARA

oe: 132322

03774
scatola termostato 83 °C XSARA 1.4 HDi

oe: 1336.V6

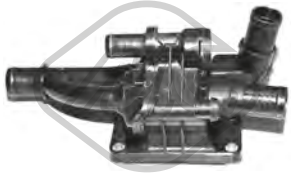

03776
scatola termostato 82 °C XSARA PICASSO 1.6 HDi

oe: 1336.AF

03778
scatola termostato 91 °C XSARA PICASSO 1.6 16V

oe: 1336.Z0

03784
manicotto doppio dalla pompa al termostato XSARA 1.4 HDi

oe: 1336.X3 -- 1336.V3

03785
manicotto dalla pompa al termostato [Superiore] XSARA

oe: 1254380 -- 1336x3

03790
termostato raffreddamento 89 °C 1.8 16V-2.0 16V

oe: 1338A0

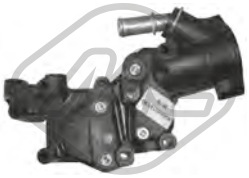

03791
flangia acqua 1.4 i-1.6-1.6 16V-1.6 i

oe: 1336.P9 -- 1336.Y8

03792
tubo acqua 1.6 HDi

oe: 1336.AG -- 9689033480

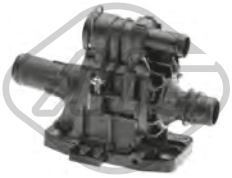

03800
scatola termostato 82 °C XSARA PICASSO 1.6 HDi

oe: 1336.X2

03881 Pressione [bar]: 1,4
tappo vaschetta acqua 1.4 HDi-1.4 i-1.6-1.6 16V-1.6 HDi-1.8 16V-1.9 D-2.0 HDi 109-2.0 16V-2.0 HDi 90-2.0 HDi

oe: 1306J5

03904
flangia termostato [posteriore] XSARA 1.6 i

oe: 1206.98 -- 1201.59

05241
scatola termostato 1.6 16V

oe: 1336.W3

08265
manicotto radiatore [inferiore] XSARA 1.4 i-1.6 i

oe: 1351.J4 -- 1351.X8

08266
manicotto radiatore [Superiore] XSARA 1.4 i-1.6 i

oe: 96089333 -- 1343J2

08294
manicotto radiatore [inferiore] XSARA 1.8 i-1.8 i 16V-2.0 16V-2.0 i 16V

oe: 1351X9 -- 1351W1

© INDUSTRIAL METALCAUCHO, S.L.U.

08295
manicotto radiatore [Superiore] XSARA 1.8 i

oe: 1343H7 -- 1343X4

08298
manicotto radiatore [Superiore] XSARA 1.4 i-1.6 i

oe: 1343N7 -- 1343J3

08312
manicotto radiatore XSARA 1.8 D-1.9 D-1.9 TD-1.9 SD

oe: 1307W4

08313
manicotto dallo scambiatore al termostato XSARA 1.9 SD-1.9 D

oe: 1307AA

08437
manicotto radiatore [Superiore] XSARA 1.8 D-1.9 D-1.9 TD-1.9 SD

oe: 1343X2

08438
manicotto scambiatore XSARA 1.8 D-1.9 D-1.9 TD

oe: 1307JP

08476
manicotto radiatore [inferiore] XSARA 1.4 i-1.6 16V-1.6 i

oe: 1351ZW -- 1351Z4

08477
manicotto radiatore [inferiore] XSARA 1.8 i-1.8 i 16V-2.0 16V-2.0 i 16V

oe: 1351Z3

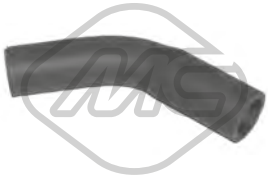

08480
manicotto dalla scatola termostato al tubo XSARA 1.8 D-1.9 D-1.9 TD-1.9 SD

oe: 1307HZ

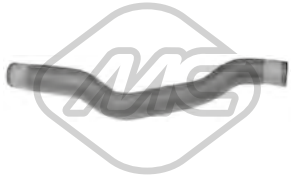

08511
manicotto dal tubo metallico alla scatola termostato XSARA 1.5 D

oe: 1307AQ

08553
manicotto radiatore [Superiore] XSARA 2.0 HDi 90

oe: 1343AX

08554
manicotto scambiatore di calore 2.0 HDi 109-2.0 HDi-2.0 HDi 90

oe: 1307RR

08558
manicotto dal radiatore allo scambiatore XSARA 1.9 D

oe: 1307NR

08585
manicotto scambiatore XSARA 2.0 HDi 90

oe: 1307NZ

08586
manicotto scambiatore 2.0 HDi 109-2.0 HDi-2.0 HDi 90

oe: 1307PA -- 1307RZ

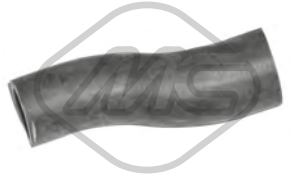

08587
manicotto dal tubo metallico al raccordo [posteriore] 2.0 HDi 109-2.0 HDi-2.0 HDi 90

oe: 1307PR

08606
manicotto radiatore [Superiore] XSARA 1.4 i-1.6 16V-1.6 i

oe: 1343Y6

08607
manicotto radiatore [Superiore] XSARA 1.4 i-1.6 16V-1.6 i

oe: 1343Y7

© INDUSTRIAL METALCAUCHO, S.L.U.

08608
manicotto radiatore [Superiore] XSARA 1.8 i

oe: 1343Y3

08609
manicotto radiatore [Superiore] XSARA 1.8 i

oe: 1343Z8

08612
manicotto dal radiatore al raccordo XSARA 1.9 D

oe: 1307JN

08616
manicotto dalla vaschetta alla scatola termostato XSARA 1.9 D-1.9 TD

oe: 1307.JQ

08617
manicotto dalla vaschetta alla scatola termostato XSARA 2.0 HDi 90

oe: 1317.F4

08618
manicotto radiatore [Superiore] 1.4 i-1.6-1.6 i

oe: 1343Z2

08619
manicotto radiatore [Superiore] XSARA 1.6 16V

oe: 1343CQ

08620
manicotto radiatore [Superiore] XSARA 1.9 D

oe: 1343Z3

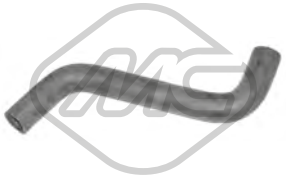

08621
manicotto radiatore [inferiore] XSARA 1.6 16V

oe: 1351AY

08622
manicotto radiatore [Superiore] XSARA PICASSO 2.0 HDi

oe: 1343AY

08624
manicotto radiatore [inferiore] XSARA PICASSO 1.6

oe: 1351Y4

08625
manicotto radiatore [inferiore] XSARA 1.9 D

oe: 1351Y7

08627 Ø 25 mm
manicotto acqua XSARA 1.9 D

oe: 1307NN

08628
manicotto scambiatore XSARA 1.9 D

oe: 1307NS

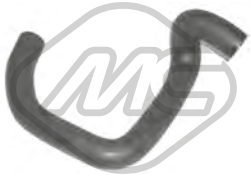

08630
manicotto radiatore [Superiore] 2.0 HDi 90-2.0 HDi

oe: 1343CP

08631
manicotto radiatore [inferiore] XSARA 2.0 HDi 109

oe: 1351AV

08632
manicotto doppio di riscaldamento XSARA 2.0 HDi 109-2.0 HDi 90

oe: +646667 -- 646665

08633
manicotto radiatore [inferiore] XSARA PICASSO 2.0 HDi

oe: 1351AF

© INDUSTRIAL METALCAUCHO, S.L.U.

08635
manicotto dalla vaschetta al radiatore XSARA PICASSO 1.6-2.0 HDi

oe: 1307RC

08664
manicotto radiatore [inferiore] XSARA 1.8 D-1.9 D-1.9 TD-1.9 SD-2.0 HDi 109-2.0 HDi 90

oe: 1351Z6

08668
manicotto dal raccordo al filtro antiparticolato [Filtro particellare] 2.0 HDi 109-2.0 HDi-2.0 HDi 90

oe: 1317F0

08670
manicotto radiatore [Superiore] XSARA 2.0 16V

oe: 1343X5

08943
kit manicotti riscaldamento 2.0 HDi 109-2.0 HDi-2.0 HDi 90

oe: 1307WJ -- 1307WH

09186
manicotto radiatore [Superiore] XSARA 1.4 HDi

oe: 1343FC

09187
manicotto radiatore [inferiore] XSARA PICASSO 1.6 HDi

oe: 1351RE -- 1351KQ

09202
manicotto dal tubo al filtro antiparticolato 1.4 HDi-1.6 HDi

oe: 11537805997 -- 1317N7

09204
manicotto dalla vaschetta al radiatore [inferiore] 1.6 16V-2.0 HDi 109

oe: 1307SY

09206
manicotto radiatore [Superiore] XSARA PICASSO 1.6 HDi

oe: 1343.GH

09207
manicotto dalla vaschetta al tubo rigido [inferiore] 1.4 HDi-1.6 HDi

oe: 1317.N8

09251
manicotto radiatore [inferiore] XSARA 1.4 HDi

oe: 1351.HJ

08299
manicotto riscaldamento XSARA 1.4 i

oe:

08300
manicotto riscaldamento XSARA 1.4 i

oe: 6464S3 -- 6464PW

08301 Ø 19 mm
manicotto riscaldamento XSARA 1.8 i

oe: 6464PZ -- 1351Q1

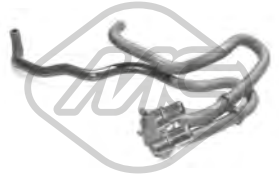

08302
manicotto riscaldamento XSARA 1.6 16V

oe: 6464KX

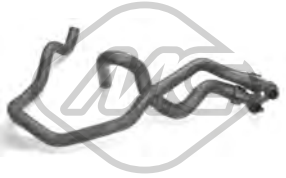

08303 Ø 19 mm
manicotto riscaldamento XSARA 1.8 D-1.9 D-1.9 TD-1.9 SD

oe: 6464NG -- 6464FZ

08481
manicotto dallo scambiatore al radiatore XSARA 1.9 D

oe: 1351ZA

© INDUSTRIAL METALCAUCHO, S.L.U.

08482
manicotto riscaldamento XSARA 1.9 D

oe: 646603

08535
manicotto riscaldamento XSARA 1.4 i-1.6 i

oe: 6464VW

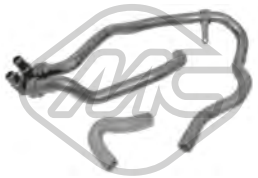

08555
manicotto doppio di riscaldamento XSARA 2.0 HDi 109-2.0 HDi 90

oe: 6464XV -- +646612

08575
manicotto dalla scatola termostato al tubo XSARA 2.0 HDi 90

oe: 1307PP

08610
manicotto doppio di riscaldamento XSARA 1.8 i-2.0 16V-2.0 i 16V

oe: 6464QX

08615
manicotto doppio di riscaldamento XSARA 2.0 HDi 90

oe: 646612

08623
manicotto doppio di riscaldamento XSARA 1.4 i-1.6 i

oe: 646657

08626
manicotto doppio di riscaldamento XSARA 1.9 D

oe: 646663

08634
manicotto riscaldamento XSARA PICASSO 2.0 HDi

oe: 646628 -- +646630

08660
manicotto riscaldamento [entrata] XSARA PICASSO 1.6

oe: 6464ZG

08661
manicotto riscaldamento [Uscita] XSARA PICASSO 1.6

oe: 6464ZH

09193 Ø 22 mm
manicotto riscaldamento XSARA PICASSO 1.6 HDi

oe: 6466CL

09201
manicotto doppio di riscaldamento 1.4 HDi-1.6 HDi

oe: 6466.T6 -- 6466.T5

35820
tubo flessibile ventilazione monoblocco 1.6 16V

oe: 1192W0 -- 1192W0

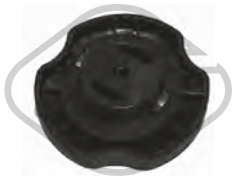

03639
tappo olio motore 1.4 i-1.6-1.6 i

oe: 0258.55

03642
tappo olio motore 1.4 HDi-1.6 HDi-1.9 D-2.0 HDi 90-2.0 HDi

oe: 1180.F9

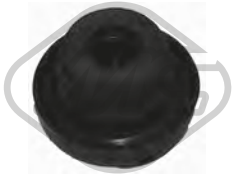

03659
tappo olio motore 1.6 16V-1.8 16V-2.0 16V

oe: 0258.56 -- 0258.65

35698
flangia termostato XSARA 1.4 i

oe: LR023777

© INDUSTRIAL METALCAUCHO, S.L.U.

03813 Ø 75 mm
coperchio filtro olio XSARA

oe: 1103.J5

03837 Ø 80 mm
coperchio filtro olio XSARA 1.4 i-1.6 i

oe: 1103.P8 -- 1103.L7

03839 Ø 79 mm
coperchio filtro olio 1.4 HDi-1.6 HDi

oe: 1103K4

05397
coppa olio 1.4 HDi-1.6 HDi

oe: 0301N1

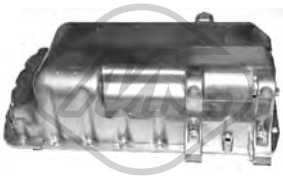

05398
coppa olio 1.9 D-2.0 HDi-2.0 HDi 109-2.0 HDi 90

oe: 0301K2

05399
coppa olio 1.8 i-1.9 D-1.9 SD-1.9 TD-2.0 HDi-2.0 HDi 90

oe: 0301J9

05404
coppa olio 1.9 D-2.0 HDi-2.0 HDi 90

oe: 0301J7

05483
coppa olio XSARA 1.8 D-1.9 D-1.9 TD-1.9 SD-2.0 HDi 90

oe: 0301.H9

39564
coppa olio 1.6 16V

oe: 6938465480 -- 0301.L9

50291 N° raccordi: 2
sensore temperatura raffreddamento 1.4 HDi-1.6 HDi-2.0 HDi 90-2.0 HDi

oe: 1338C1

00667 Dimensioni filettatura: 16x150
tappo coppa olio 1.4 i-1.6-1.6 16V-1.6 i

oe: 016393

02024 Ø 14 mm Ø 22 mm
rondella coppa olio in gomma 1.4 i-1.6-1.6 16V-1.6 i

oe: 0164.54

02050 Ø 14 mm Ø 22 mm
rondella coppa olio 1.8 16V-1.9 D-2.0 16V-2.0 HDi 109-2.0 HDi 90

oe: 031327

02051 Ø 10 mm Ø 21 mm
rondella in rame 1.4 HDi-1.6 HDi-1.9 D-2.0 HDi 90-2.0 HDi

oe: 0313.40 -- 0313.33

02452 Dimensioni filettatura: 14x125
tappo coppa olio 1.4 i-1.5 D-1.6-1.6 i-1.8 i-1.8 D-1.8 16V-1.8 i 16V-1.9 SD-1.9 D-1.9 TD-2.0 HDi-2.0 16V-2.0 HDi 109-2.0 HDi 90-2.0 i 16V

oe: 0311.18 -- 0311.38

02929 Dimensioni filettatura: M10x1,25
tappo coppa olio 1.4 HDi-1.6 HDi-1.9 D-2.0 HDi 90-2.0 HDi

oe: 0311.29

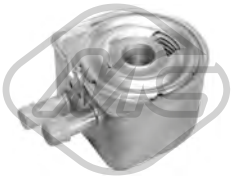

05401
scambiatore di calore 2.0 16V-2.0 HDi-2.0 HDi 109-2.0 HDi 90

oe: 1103.N1 -- 1103N1

05402
scambiatore di calore 1.8 16V-1.9 D-2.0 16V

oe: 1103N0

© INDUSTRIAL METALCAUCHO, S.L.U.

05739
scambiatore di calore XSARA 1.4 HDi

oe: 110436 -- 1103.K2

05740
scambiatore di calore 1.4 HDi-1.6 HDi

oe: 1103.L1 -- 1104.36

03631
decantatore completo con tappo motore XSARA 1.9 D-1.9 SD-1.9 TD

oe: 118095

02335 L: 518 mm
asta livello olio 1.4 i-1.6-1.6 i

oe: 117449 -- 117410

04593 L: 490 mm
asta livello olio XSARA 1.4 i

oe: 9651347480 -- 1174.82

04594 L: 529 mm
asta livello olio 2.0 HDi 109-2.0 HDi-2.0 HDi 90

oe: 117461

04596 L: 542 mm
asta livello olio XSARA 1.9 D

oe: 117445

04597 L: 563 mm
asta livello olio XSARA 1.9 D

oe: 117446

04612 L: 526 mm
asta livello olio XSARA 1.9 D-1.9 SD-1.9 TD

oe: 117415

04739 L: 515 mm
asta livello olio 1.6 16V

oe: 117464

04740 L: 536 mm
asta livello olio XSARA 1.4 HDi

oe: 117485

04741 L: 565 mm
asta livello olio XSARA PICASSO 1.6 HDi

oe: 1174.G2 -- 1174E6

05211 L: 452 mm
asta livello olio XSARA 1.4 HDi

oe:

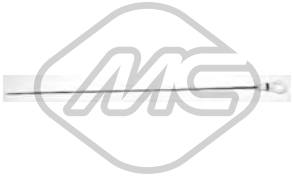

05212 L: 591 mm
asta livello olio XSARA PICASSO 1.6 HDi

oe: 1174.G2 -- 1174E6

05221 L: 570 mm
asta livello olio XSARA PICASSO 1.6

oe: 1174.93 -- 117488

05222 L: 533 mm
asta livello olio XSARA 1.9 D

oe: 1174.C0

05224 L: 537 mm
asta livello olio 1.8 16V-2.0 16V

oe: 1174.E2

03637
valvola sfiato XSARA 1.8 D-1.9 D

oe: 036158

© INDUSTRIAL METALCAUCHO, S.L.U.

03655
valvola sfiato con guarnizioni ad anello XSARA 1.5 D

oe: 0361C7

08166
manicotto sfiato XSARA 1.9 D

oe: 119248

08167
manicotto sfiato XSARA 1.9 TD

oe: 119269 -- 119261

08307 L: 186 mm
manicotto sfiato XSARA 1.8 D-1.9 D-1.9 TD-1.9 SD

oe: 118086

08473 L: 68 mm
manicotto sfiato XSARA 1.8 D

oe: 1180F8 -- 1180A1

08474
manicotto sfiato XSARA 1.9 D

oe: 1180G4

08475
manicotto sfiato XSARA 1.9 D

oe: 1180G5

08533 Ø 13.2 mm
manicotto sfiato XSARA 1.5 D

oe: 1192F2

08539
manicotto sfiato XSARA 2.0 HDi 90

oe: 1192T4

08540
manicotto sfiato XSARA 1.9 D-1.9 TD

oe: 1192R5

08549
manicotto sfiato XSARA 1.8 i

oe: 118061

08854
manicotto sfiato XSARA 1.8 i

oe: 118062

Tipo funzionamento: elettrico
93023 N° raccordi: 5
valvola EGR con guarnizione XSARA PICASSO 1.6 HDi

oe: 9672880080 -- 9649358780

Tipo funzionamento: elettrico
93032 N° raccordi: 5
valvola EGR con guarnizione 1.8 16V-2.0 16V-2.0 i 16V

oe: 1628.JF

00016 Ø 3 mm Ø 7 mm L: 25 mm
tappo ritorno iniettori XSARA 1.5 D-1.8 D-1.9 D-1.9 TD-1.9 SD

oe: 1575.09

03651
coperchio filtro gasolio con anello e clip di chiusura XSARA 1.9 D

oe: 1904.27

03835 Ø 94 mm
filtro gasolio completo 2.0 HDi 109-2.0 HDi-2.0 HDi 90

oe: 96399841 -- 96387755

© INDUSTRIAL METALCAUCHO, S.L.U.

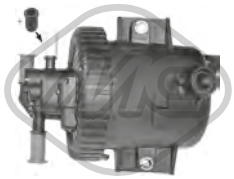

03836 Ø 13,9 mm Ø 78,4 mm L: 65,5 mm
filtro gasolio completo XSARA 2.0 HDi 109

oe: 1901.65

03876 Ø 155 mm
tappo filtro carburante con guarnizione 1.4 HDi-1.4 i-1.5 D-1.6-1.6 16V-1.6 i-1.6 HDi-1.8 i-1.8 D-1.8 i 16V-1.8 16V-1.9 D-1.9 SD-1.9 TD-2.0 HDi-2.0 16V-2.0 HDi 109-2.0 HDi 90-2.0 i 16V

oe: 1531.24 -- 1531.20

03884
filtro gasolio XSARA 1.9 D

oe: 1911.44

05391 Ø 107 mm
filtro gasolio XSARA 1.4 HDi

oe: 96417896 -- 964178680

05392 Ø 110 mm
filtro gasolio XSARA PICASSO 1.6 HDi

oe: 190195 -- 190181

06582
kit iniezione 12 pezzi XSARA PICASSO 1.6 HDi

oe: 189173 -- 1610564580

06584
kit iniezione 12 pezzi XSARA 1.4 HDi

oe: 0348T8 -- 1982F7

92007
kit tubi iniezione XSARA 1.4 HDi

oe: 1574T0

92008
kit tubi iniezione Bosch XSARA 1.4 HDi

oe: 1574T1

92033
kit tubi iniezione XSARA 1.4 HDi

oe: 1574T2

92043 Ø 8 mm Ø 10 mm
tubo carburante XSARA 1.9 D

oe: 1579Q4

92044 Ø 6 mm Ø 8 mm
tubo alimentazione carburante XSARA 1.9 D

oe: 1573XQ -- 1573YG

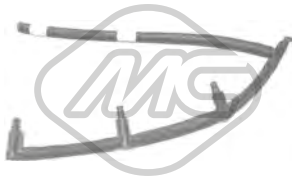

92045
kit tubi iniezione XSARA PICASSO 1.6 HDi

oe: 1574Q5

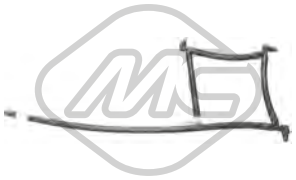

92047
tubo alimentazione carburante XSARA 1.4 HDi

oe: 1574Q1

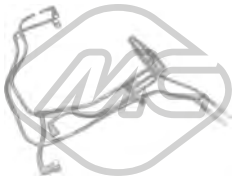

92056
kit tubi iniezione XSARA PICASSO 1.6 HDi

oe: 1574W2

92057
kit tubi iniezione XSARA PICASSO 1.6 HDi

oe: 1574T5

92066
tubo di ritorno iniettore XSARA 1.4 HDi

oe: 1574N8

92130
tubo flessibile carburante 2.0 HDi 90-2.0 HDi

oe: 1579GC

© INDUSTRIAL METALCAUCHO, S.L.U.

SISTEMA DI ALIMENTAZIONE ARIA e TURBO

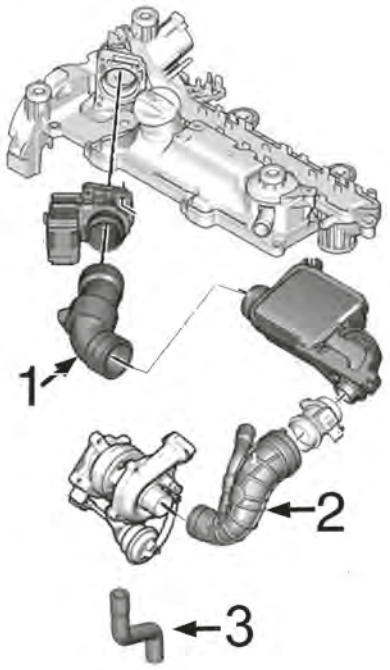

motore 1.4HDi-DV4

1	09240	manicotto dal debimetro alla scatola aria (eccetto Euro4)
	09241	manicotto dal debimetro alla scatola aria (Euro4)
2	09226	manicotto dal corpo al turbo
3	09635	tubo di ritorno olio turbo 68CV

C21M2042M3392M3433M4172TURBOP1 CITROËN XSARA - XSARA Picasso 04/1997 - 03/2010

SISTEMA DI ALIMENTAZIONE ARIA e TURBO

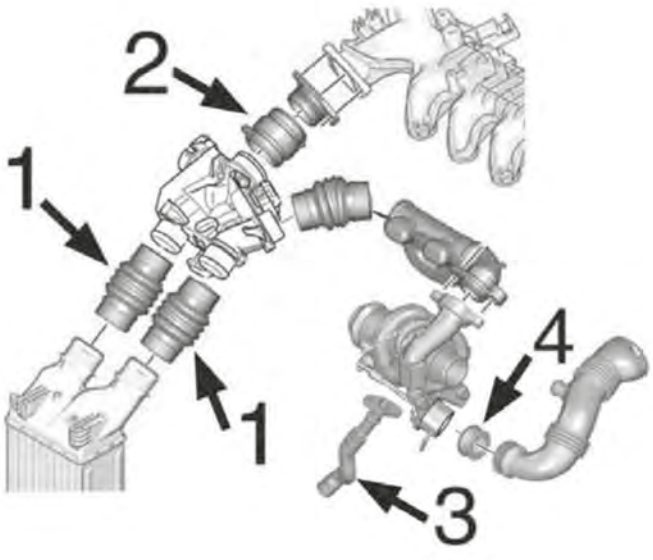

motore 1.6HDi-DV6:

1	09237	manicotto entrata/uscita intercooler
2	09233	manicotto aria
3	09534	tubo lubrificazione turbo in silicone
4	05134	annello in silicone dalla turbina al manicotto turbo

C21M2042M3392M3433M4172TURBOP2 CITROËN XSARA - XSARA Picasso 04/1997 - 03/2010

SISTEMA DI ALIMENTAZIONE ARIA e TURBO

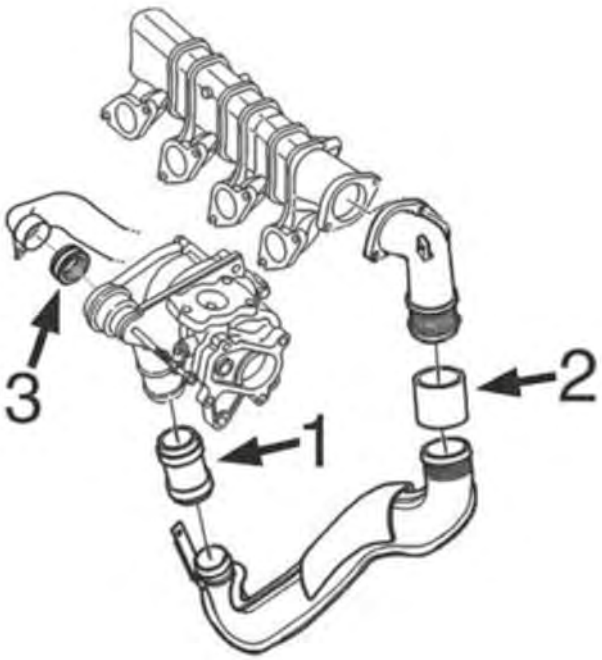

motore 2.0HDi-DW10:

1	09227	manicotto aria fino al modello -'02
	09229	manicotto aria dal modello '02 fino al 4/'04
	09230	manicotto aria dal 4/'04-
2	09235	manicotto aria fino al '04/04
	09238	manicotto aria dal '04/2004-

C21M2042M3392M3433M4172TURBOP3 CITROËN XSARA - XSARA Picasso 04/1997 - 03/2010

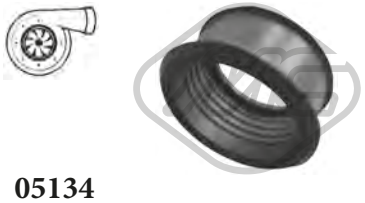

05134
anello in silicone turbo XSARA PICASSO 1.6 HDi

oe: 1434.C8

09226
manicotto aria XSARA 1.4 HDi

oe: 1434F6 -- 143413

09227
manicotto aria 2.0 HDi 109-2.0 HDi 90-2.0 HDi

oe: 0382.AP

09229
manicotto aria 2.0 HDi 109-2.0 HDi

oe: 0382.AX

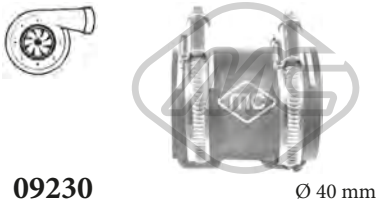

09230 Ø 40 mm L: 66 mm
manicotto aria 2.0 HDi 109

oe: 0382.GA -- 0382.CR

09233 L: 63 mm
manicotto aria XSARA PICASSO 1.6 HDi

oe: 0382.NZ -- 0382.EY

09235 Ø 55 mm L: 67 mm
manicotto aria XSARA 2.0 HDi 109

oe: 0382.FZ

09237 L: 127 mm
manicotto entrata/uscita intercooler XSARA PICASSO 1.6 HDi

oe: 9801280580 -- 0382GV

09238 Ø 55 mm L: 67 mm
manicotto aria 2.0 HDi 90-2.0 HDi

oe: 0382P1

© INDUSTRIAL METALCAUCHO, S.L.U.

09240
manicotto dal debimetro alla scatola aria XSARA 1.4 HDi

oe: 143415

09241
manicotto dal debimetro alla scatola aria XSARA 1.4 HDi

oe: 143445

09534
tubo flessibile aria XSARA PICASSO 1.6 HDi

oe: 38128 -- 38127

09635
tubo di ritorno olio [Assale anteriore] XSARA 1.4 HDi

oe: 037942

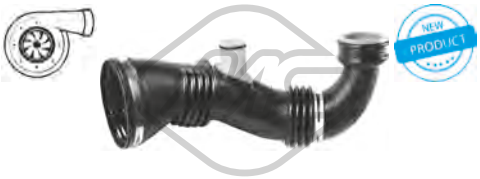

09846
manicotto turbo XSARA PICASSO 1.6 HDi

oe: 1434.E1

92151
tubo lubrificazione turbo XSARA PICASSO 1.6 HDi

oe: 0379.68

92152
tubo lubrificazione turbo XSARA PICASSO 1.6 HDi

oe: 0379.69

© INDUSTRIAL METALCAUCHO, S.L.U.

SOSPENSIONE ANTERIORE e SUPPORTI MOTORE

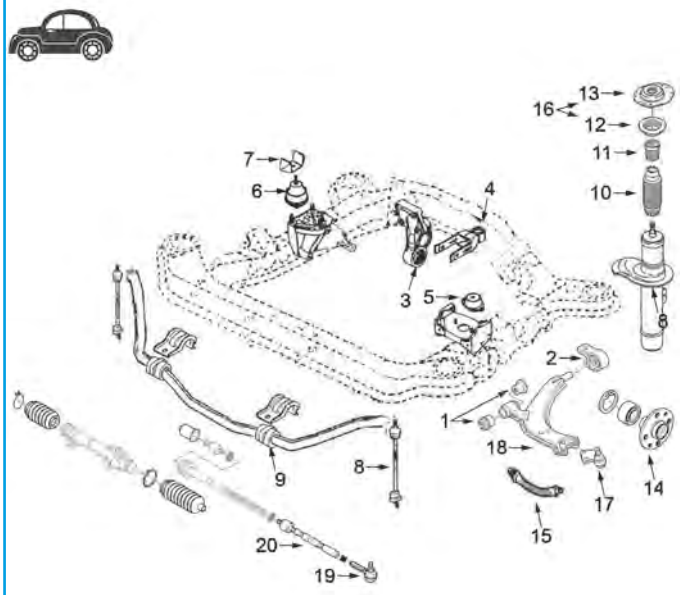

1E87 118d-120d (Diesel): 3E90/91/92/93 318d-320d-325d-330d-335d:

1	00962	silentblock braccio sospensione anteriore
2	00979	silentblock posteriore braccio anteriore eccetto Picasso (vedere kit 5948)
	04063	silentblock posteriore braccio anteriore Picasso
	05948	kit conversione al silentblock rinforzato con corpo in alluminio
3	00751	silentblock supporto motore posteriore 1.4-1.6 fino al '98
	02980	silentblock supporto motore posteriore 1.8-1.9 Diesel e 2.0 HDi
	04064	silentblock supporto motore posteriore 1.4-1.6 dal '98
	05252	supporto motore posteriore completo 1.4-1.6
4	00877	silentblock tirante posteriore motore 1.4-1.6
	02871	silentblock tirante posteriore motore 1.8 e Diesel
	04743	tirante posteriore motore completo 1.4-1.6TU
	04745	tirante posteriore motore completo 1.8-1.9D-2.0- 2.0HDi (bullone silentblock da Ø 10 mm)
	04746	tirante posteriore motore completo 1.8-1.9D-2.0- 2.0HDi (bullone silentblock da Ø 12 mm)
5	02786	supporto motore sinistro 1.4 - 1.6
	02794	supporto motore sinistro 1.8-2.0 e Diesel
6	00697	supporto motore destro (idraulico - 650 g) 1.4-1.6
	02309	supporto motore destro (idraulico - 950 g) 1.8-2.0 e Diesel
7	02884	paracolpo superiore supporto motore destro -'99
	04058	paracolpo superiore supporto motore destro '99-
8	02937	bielletta barra stabilizzatrice
9	02411	boccola barra stabilizzatrice per barra da Ø 19 mm
	02412	boccola barra stabilizzatrice per barra da Ø 21 mm
10	02933	tampone ammortizzatore
11	02971	tampone sospensione anteriore in poliuretano
12	04181	cuscinetto
13	02935	supporto ammortizzatore
14	90012	mozzo ruota anteriore
15	96015	tubo freno anteriore (483 mm)
16	06058	kit supporto ammortizzatore con cuscinetto
17	53007	testina braccio sospensione anteriore
	53021	testina braccio sospensione anteriore XSARA
18	52008	braccio sospensione anteriore destro XSARA Picasso
	52010	braccio sospensione anteriore sinistro XSARA Picasso
	52016	braccio sospensione anteriore destro
	52017	braccio sospensione anteriore sinistro
	52040	braccio sospensione anteriore sinistro senza giunto a sfera
	52042	braccio sospensione anteriore destro senza giunto a sfera
19	53001	testina barra accoppiamento ambo i lati
20	53030	tirante assiale ambo i lati

C21M2042M3392M3433M4172SOPDP1 CITROËN XSARA - XSARA Picasso 04/1997 - 03/2010

© INDUSTRIAL METALCAUCHO, S.L.U.

SOSPENSIONE POSTERIORE

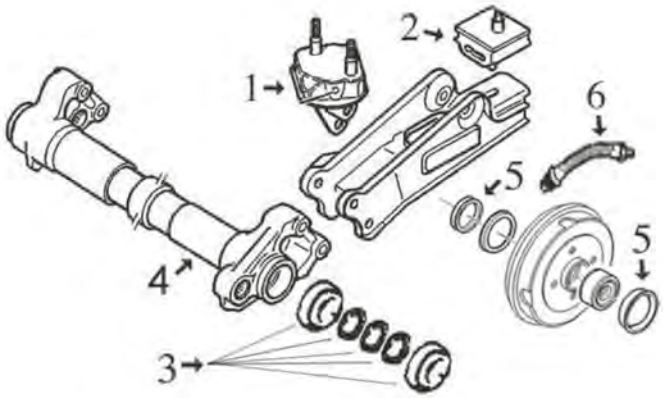

BERLINA:

1	02977	supporto anteriore braccio posteriore destro
	02978	supporto anteriore braccio posteriore sinistro
2	02694	supporto braccio posteriore
3	04413	kit riparazione braccio posteriore con cuscinetti
4	04550	asse braccio posteriore (destro e sinistro)
5	04828	kit coperchio e guarnizione mozzo posteriore
6	96031	tubo freno posteriore (273 mm)

C21M2042M3392M3433M4172SOPTP1 CITROËN XSARA - XSARA Picasso 04/1997 - 03/2010

SOSPENSIONE POSTERIORE

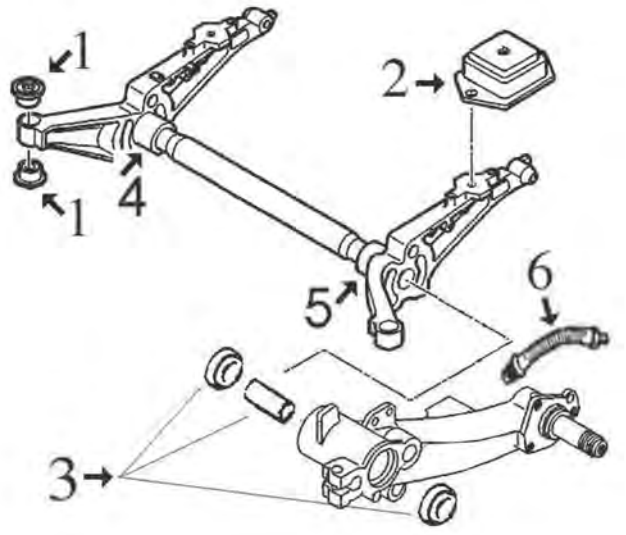

PICASSO:

1	04247	silentblock ponte posteriore
2	02936	supporto braccio posteriore
3	04414	kit riparazione braccio posteriore con cuscinetti
4	04552	asse braccio posteriore destro
5	04551	asse braccio posteriore sinistro
6	96031	tubo freno posteriore (273 mm)

C21M2042M3392M3433M4172SOPTP2 CITROËN XSARA - XSARA Picasso 04/1997 - 03/2010

ARTICOLAZIONE LEVA CAMBIO

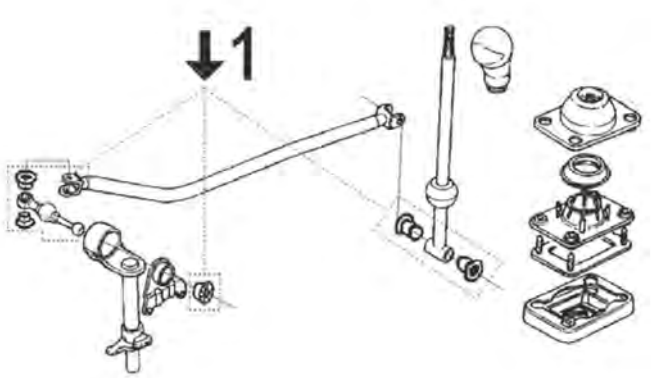

eccetto Picasso: cavi comando al posto di biellette e leveraggio

1	04990	articolazione completa di boccole cambio cambio MA

C21M2042M3392M3433M4172APCP1 CITROËN XSARA - XSARA Picasso 04/1997 - 03/2010

ARTICOLAZIONE LEVA CAMBIO

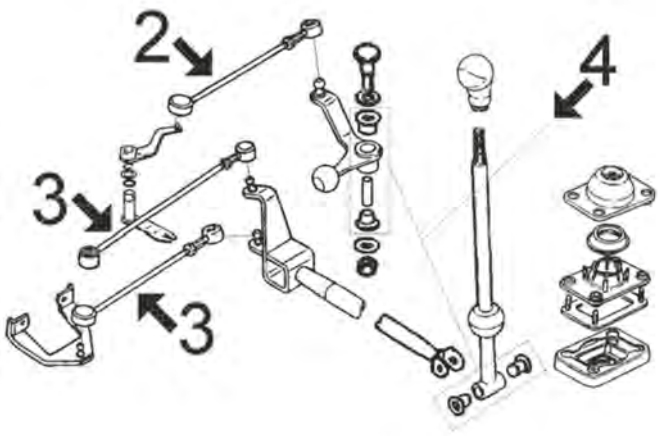

eccetto Picasso: cavi comando al posto di biellette e leveraggio

2	02866	bielletta rinvio cambio
3	02865	bielletta cambio velocità REGOLABILE
	06150	bielletta pedale del cambio velocità FIJA (96mm)
4	04992	articolazione completa di boccole cambio BE3R

C21M2042M3392M3433M4172APCP2 CITROËN XSARA - XSARA Picasso 04/1997 - 03/2010

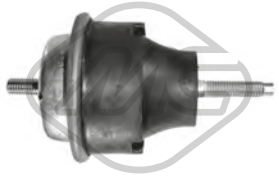

00697
supporto motore [anteriore Dx] XSARA 1.5 D-1.6 i-1.8 i

oe: 1844.75 -- 1844.42

006971
supporto motore NON idraulico [anteriore Dx] XSARA 1.5 D-1.6 i-1.8 i

oe: 1844.75 -- 1844.42

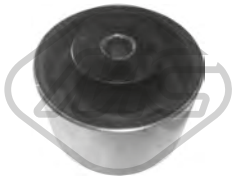

00751 Ø 65 mm
silentblock supporto motore [posteriore] 1.4 i-1.6-1.6 16V-1.6 i

oe: 1844.54

© INDUSTRIAL METALCAUCHO, S.L.U.

00877 Ø 12 mm Ø 30 mm
silentblock tirante motore [Sx] 1.8 i 16V-1.8 16V-2.0 16V-2.0 HDi-2.0 HDi 109-2.0 HDi 90

oe: 1809.04

02309
supporto motore [anteriore Dx] 1.8 D-1.8 i-1.8 i 16V-1.9 D-1.9 TD-2.0 16V-2.0 i 16V

oe: 96171996 -- 182723

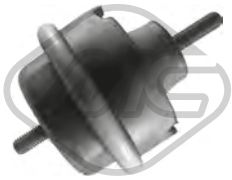

023091
supporto motore NON idraulico [Dx] 1.8 D-1.8 i-1.8 i 16V-1.9 D-1.9 TD-2.0 16V-2.0 i 16V

oe: 96171996 -- 182723

02786 L: 52 mm
supporto motore [Sx] XSARA 1.4 i-1.5 D-1.6 16V-1.6 i

oe: 1844.51

02794
supporto motore [Sx] 1.4 HDi-1.6-1.6 16V-1.6 HDi-1.8 D-1.8 i-1.8 i 16V-1.8 16V-1.9 TD-1.9 D-1.9 SD-2.0 16V-2.0 HDi 109-2.0 HDi-2.0 HDi 90-2.0 i 16V

oe: 1844.68

02869 Ø 10 mm Ø 70 mm L: 40| 53 mm
silentblock supporto motore [posteriore] 1.8 D-1.8 i-1.8 i 16V-1.9 TD-1.9 D-1.9 SD-2.0 HDi-2.0 HDi 109-2.0 HDi 90-2.0 16V-2.0 i 16V

oe: 1807.47 -- 1809.17

02871 Ø 10 mm Ø 29.9 mm
silentblock tirante motore [posteriore] XSARA 1.8 D-1.8 i-1.8 i 16V-1.9 D-1.9 TD-2.0 HDi 90-2.0 16V-2.0 i 16V

oe: 180922

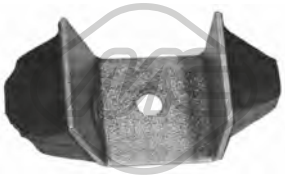

02884 L: 112 mm
paracolpo supporto motore [Dx] XSARA 1.4 i-1.5 D-1.6 i-1.8 D-1.8 i-1.8 i 16V-1.9 D-1.9 TD-2.0 16V-2.0 HDi 90

oe: 1844.25

02943
supporto motore [Sx] 2.0 16V-2.0 HDi 109-2.0 i 16V

oe: 1827.16

02980 Ø 10 mm Ø 70 mm
silentblock supporto motore [posteriore anteriore] 1.8 D-1.8 i-1.9 TD-1.9 D-2.0 HDi-2.0 HDi 109-2.0 16V-2.0 HDi 90

oe: 1809.21

04058
paracolpo supporto motore [anteriore Dx] 1.4 HDi-1.4 i-1.6-1.6 16V-1.6 HDi-1.8 16V-1.9 D-2.0 HDi 109-2.0 16V-2.0 HDi 90-2.0 HDi

oe: 1844A7 -- 184488

04064 Ø 10 mm Ø 65 mm
silentblock supporto motore [posteriore] 1.4 i-1.6-1.6 i

oe: 180921 -- 180929

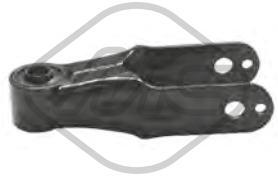

04743 Ø 12 mm Ø 30 mm
supporto motore [posteriore] 1.4 i-1.6-1.6 i

oe: 1806.08

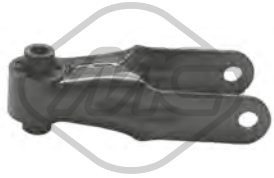

04745 Ø 10 mm
supporto motore [posteriore] XSARA 1.8 i-1.8 i 16V-1.9 D-2.0 16V-2.0 HDi 90

oe: 1854.24

04746 Ø 12 mm
supporto motore [posteriore] 1.9 D-2.0 HDi-2.0 HDi 90

oe: 1806.16 -- 1806.49

05240 L: 157 mm
tirante motore [posteriore] XSARA PICASSO 1.6 HDi

oe: 1806.71

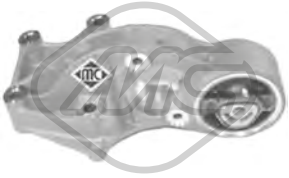

05252 Ø 10 mm Ø 65 mm
supporto motore [posteriore] XSARA 1.4 i-1.5 D-1.6 i

oe: 1807Q6 -- 1807P0

© INDUSTRIAL METALCAUCHO, S.L.U.

00962 Ø 12 mm Ø 33 mm
silentblock braccio sospensione [Assale anteriore inferiore] XSARA 1.4 HDi-1.4 i-1.5 D-1.6 16V-1.6 i-1.8 i 16V-1.8 i-1.8 D-1.9 D-1.9 TD-1.9 SD-2.0 i 16V-2.0 16V-2.0 HDi 109-2.0 HDi 90
oe: 3520.H4 -- 3523.75

00979 Ø 19 mm
silentblock braccio sospensione [Assale anteriore inferiore] XSARA 1.4 HDi-1.4 i-1.5 D-1.6 16V-1.6 i-1.8 i 16V-1.8 i-1.8 D-1.9 D-1.9 TD-1.9 SD-2.0 i 16V-2.0 16V-2.0 HDi 109-2.0 HDi 90
oe: 352375 -- 96097927

02411 Ø 19 mm
boccola barra stabilizzatrice [Assale anteriore] XSARA 1.4 HDi-1.4 i-1.5 D-1.6 16V-1.6 i-1.8 i-1.8 D-1.8 i 16V-1.9 D-1.9 TD-1.9 SD-2.0 16V-2.0 HDi 109-2.0 HDi 90-2.0 i 16V
oe: 96158745

02412 Ø 21 mm
boccola barra stabilizzatrice [Assale anteriore] 1.4 HDi-1.4 i-1.5 D-1.6-1.6 16V-1.6 i-1.8 i-1.8 16V-1.8 D-1.8 i 16V-1.9 D-1.9 TD-1.9 SD-2.0 16V-2.0 HDi 109-2.0 HDi 90-2.0 i 16V
oe: 5094.70 -- 5094.65

02691 Ø 24 mm
boccola barra stabilizzatrice [Assale anteriore] XSARA

oe: 5094.84 -- 96051398

02694
supporto braccio sospensione [Assale posteriore] 1.4 HDi-1.4 i-1.5 D-1.6-1.6 16V-1.6 i-1.6 HDi-1.8 i-1.8 D-1.8 16V-1.8 i 16V-1.9 D-1.9 TD-1.9 SD-2.0 16V-2.0 HDi-2.0 HDi 109-2.0 HDi 90-2.0 i 16V
oe: 96061864 -- 5131.71

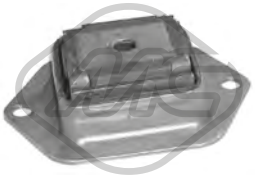

02936 Ø 12.8 mm L: 142 mm
silentblock ponte [posteriore] 1.4 HDi-1.4 i-1.5 D-1.6-1.6 16V-1.6 i-1.6 HDi-1.8 i-1.8 D-1.8 16V-1.8 i 16V-1.9 D-1.9 TD-1.9 SD-2.0 16V-2.0 HDi-2.0 HDi 109-2.0 HDi 90-2.0 i 16V
oe: 5152.62

02937 L: 300 mm
bielletta barra stabilizzatrice [Assale anteriore] 1.4 HDi-1.4 i-1.5 D-1.6-1.6 16V-1.6 i-1.6 HDi-1.8 i-1.8 D-1.8 i 16V-1.8 16V-1.9 D-1.9 SD-1.9 TD-2.0 HDi-2.0 16V-2.0 HDi 109-2.0 HDi 90-2.0 i 16V
oe: 5087.61 -- 5087.46

02977
supporto braccio sospensione [anteriore] 1.4 HDi-1.4 i-1.5 D-1.6-1.6 16V-1.6 i-1.6 HDi-1.8 i-1.8 D-1.8 16V-1.8 i 16V-1.9 D-1.9 TD-1.9 SD-2.0 16V-2.0 HDi-2.0 HDi 109-2.0 HDi 90-2.0 i 16V
oe: 5131.70

02978
supporto braccio sospensione [posteriore] 1.4 HDi-1.4 i-1.5 D-1.6-1.6 16V-1.6 i-1.6 HDi-1.8 i-1.8 D-1.8 16V-1.8 i 16V-1.9 D-1.9 TD-1.9 SD-2.0 16V-2.0 HDi-2.0 HDi 109-2.0 HDi 90-2.0 i 16V
oe: 5131.69

04063 Ø 19 mm
silentblock braccio sospensione [Assale anteriore] 1.4 HDi-1.4 i-1.5 D-1.6-1.6 16V-1.6 i-1.6 HDi-1.8 i-1.8 D-1.8 16V-1.8 i 16V-1.9 D-1.9 TD-1.9 SD-2.0 16V-2.0 HDi-2.0 HDi 109-2.0 HDi 90-2.0 i 16V
oe: 3523.83

04247 Ø 12,3 mm Ø 47 mm
silentblock ponte [Assale posteriore] XSARA 1.6 16V-1.8 D-1.9 D-1.9 SD-1.9 TD-2.0 HDi 109-2.0 HDi 90

oe: 5131.47

04413
kit riparazione braccio posteriore [Assale posteriore] XSARA 1.4 i-1.5 D-1.6 i-1.8 i-1.8 D-1.8 i 16V-1.9 D-1.9 TD-1.9 SD-2.0 HDi 109-2.0 HDi 90-2.0 i 16V-2.0 16V
oe: 5154.10 -- 5154.09

04414
kit riparazione braccio posteriore [Assale posteriore] XSARA PICASSO 1.6-1.6 16V-1.6 HDi-1.8 16V-2.0 16V-2.0 HDi

oe: 5132.73 -- 5132.60

04550 Ø 30,9 mm Ø 45 mm L: 317 mm
asse braccio sospensione [Assale posteriore] XSARA 1.4 HDi-1.4 i-1.5 D-1.6 16V-1.6 i-1.8 D-1.8 i-1.8 i 16V-1.9 D-1.9 SD-1.9 TD-2.0 16V-2.0 HDi 109-2.0 HDi 90
oe: 5176.17

04551 Ø 36 mm Ø 50 mm L: 197 mm
asse braccio sospensione [Assale posteriore Sx] XSARA PICASSO 1.6-1.6 16V-1.6 HDi-1.8 16V-2.0 16V-2.0 HDi

oe: 514898

04552 Ø 31 mm Ø 50 mm L: 197 mm
asse braccio sospensione [Assale posteriore Dx] XSARA PICASSO 1.6-1.6 16V-1.6 HDi-1.8 16V-2.0 16V-2.0 HDi

oe: 514898

© INDUSTRIAL METALCAUCHO, S.L.U.

05948
kit modifica silentblock braccio (rinforzato) [Assale anteriore] XSARA 1.4 HDi-1.4 i-1.5 D-1.6 16V-1.6 i-1.8 i-1.8 D-1.8 i 16V-1.9 D-1.9 TD-1.9 SD-2.0 16V-2.0 HDi 109-2.0 HDi 90-2.0 i 16V
oe:

06764 Ø 21 mm
barra stabilizzatrice [Assale posteriore] XSARA PICASSO 1.6-1.6 16V-1.6 HDi-1.8 16V-2.0 16V-2.0 HDi

oe: 5170.A1

06765 Ø 18.7 mm
barra torsione [Assale posteriore Sx] XSARA 1.4 HDi-1.4 i-1.5 D-1.6 16V-1.6 i-1.8 i-1.8 D-1.8 i 16V-1.9 D-1.9 TD-1.9 SD-2.0 16V-2.0 HDi 109-2.0 HDi 90-2.0 i 16V
oe: 5150.55

06766 Ø 18.7 mm
barra torsione [Assale posteriore Dx] XSARA 1.4 HDi-1.4 i-1.5 D-1.6 16V-1.6 i-1.8 i-1.8 D-1.8 i 16V-1.9 D-1.9 TD-1.9 SD-2.0 16V-2.0 HDi 109-2.0 HDi 90-2.0 i 16V
oe: 5150.58

06767 Ø 19 mm
barra stabilizzatrice [Assale posteriore] XSARA 1.4 HDi-1.4 i-1.5 D-1.6 16V-1.6 i-1.8 i-1.8 D-1.8 i 16V-1.9 D-1.9 TD-1.9 SD-2.0 16V-2.0 HDi 109-2.0 HDi 90-2.0 i 16V
oe: 5170.80

52008 Ø 18 mm
braccio sospensione [Assale anteriore Dx] 1.4 HDi-1.4 i-1.5 D-1.6-1.6 16V-1.6 i-1.6 HDi-1.8 i-1.8 D-1.8 i 16V-1.8 16V-1.9 D-1.9 SD-1.9 TD-2.0 HDi-2.0 16V-2.0 HDi 109-2.0 HDi 90-2.0 i 16V
oe: 3521.L4 -- 3521.F3

52010 Ø 17.5 mm
braccio sospensione [Assale anteriore Sx] 1.4 HDi-1.4 i-1.5 D-1.6-1.6 16V-1.6 i-1.6 HDi-1.8 i-1.8 D-1.8 i 16V-1.8 16V-1.9 D-1.9 SD-1.9 TD-2.0 HDi-2.0 16V-2.0 HDi 109-2.0 HDi 90-2.0 i 16V
oe: 3520Q3 -- 3520J3

52016 Ø 18 mm
braccio sospensione [Assale anteriore Dx] XSARA 1.4 HDi-1.4 i-1.5 D-1.6 16V-1.6 i-1.8 i-1.8 D-1.8 i 16V-1.9 D-1.9 TD-1.9 SD-2.0 16V-2.0 HDi 109-2.0 HDi 90-2.0 i 16V
oe: 3521.E6

52017 Ø 18 mm
braccio sospensione [Assale anteriore Sx] 1.4 HDi-1.4 i-1.5 D-1.6-1.6 16V-1.6 i-1.6 HDi-1.8 i-1.8 D-1.8 i 16V-1.8 16V-1.9 D-1.9 SD-1.9 TD-2.0 HDi-2.0 16V-2.0 HDi 109-2.0 HDi 90-2.0 i 16V
oe: 3520H6

52040 Ø 16 mm
braccio sospensione [Assale anteriore Sx] 1.4 HDi-1.4 i-1.5 D-1.6-1.6 16V-1.6 HDi-1.6 i-1.8 i-1.8 D-1.8 i 16V-1.8 16V-1.9 D-1.9 TD-1.9 SD-2.0 HDi-2.0 16V-2.0 HDi 109-2.0 HDi 90-2.0 i 16V
oe: 3520H5

52042 Ø 16 mm
braccio sospensione [Assale anteriore Dx] 1.4 HDi-1.4 i-1.5 D-1.6-1.6 16V-1.6 i-1.6 HDi-1.8 i-1.8 D-1.8 i 16V-1.8 16V-1.9 D-1.9 SD-1.9 TD-2.0 HDi-2.0 16V-2.0 HDi 109-2.0 HDi 90-2.0 i 16V
oe: 3521.E3 -- 3521.E5

53007 Ø 18 mm
testina sospensione [Assale anteriore] 1.4 HDi-1.4 i-1.5 D-1.6-1.6 16V-1.6 i-1.6 HDi-1.8 i-1.8 D-1.8 i 16V-1.8 16V-1.9 D-1.9 SD-1.9 TD-2.0 HDi-2.0 16V-2.0 HDi 109-2.0 HDi 90-2.0 i 16V
oe: 3640.51 -- 3640.50

53021 Ø 16 mm
testina sospensione [Assale anteriore] 1.4 HDi-1.4 i-1.5 D-1.6-1.6 16V-1.6 i-1.6 HDi-1.8 i-1.8 D-1.8 i 16V-1.8 16V-1.9 D-1.9 SD-1.9 TD-2.0 HDi-2.0 16V-2.0 HDi 109-2.0 HDi 90-2.0 i 16V
oe: 1607295180 -- 1607295280

57920
silentblock sospensione [Assale posteriore inferiore] XSARA PICASSO 1.6-1.6 16V-1.6 HDi-1.8 16V-2.0 16V-2.0 HDi

oe: 517111

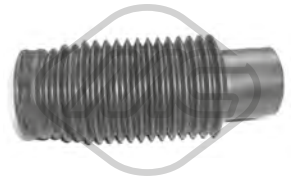

02933
cuffia ammortizzatore [Assale anteriore] 1.4 HDi-1.4 i-1.5 D-1.6-1.6 16V-1.6 i-1.6 HDi-1.8 i-1.8 D-1.8 i 16V-1.8 16V-1.9 D-1.9 SD-1.9 TD-2.0 HDi-2.0 16V-2.0 HDi 109-2.0 HDi 90-2.0 i 16V
oe: 525413

02934
tampone ammortizzatore in poliuretano [Assale anteriore] 1.4 i-1.5 D-1.6-1.6 16V-1.6 i-1.6 HDi-1.8 i-1.8 D-1.8 i 16V-1.8 16V-1.9 D-1.9 TD-1.9 SD-2.0 16V-2.0 HDi-2.0 HDi 90-2.0 i 16V
oe: 5033.40

02935
supporto ammortizzatore [Assale anteriore bilaterale] XSARA 1.4 HDi-1.4 i-1.5 D-1.6 16V-1.6 i-1.8 i-1.8 i 16V-1.8 D-1.9 D-1.9 TD-1.9 SD-2.0 HDi 109-2.0 HDi 90-2.0 16V-2.0 i 16V
oe: 5038.62 -- 5038.64

02971 L: 97 mm
tampone ammortizzatore [Assale anteriore] XSARA 1.4 HDi-1.4 i-1.6 16V-1.9 D-2.0 HDi 109-2.0 HDi 90

oe: 5254.31 -- 5033C8

02975
tampone ammortizzatore in poliuretano [Assale anteriore] XSARA 1.4 i-1.5 D-1.6 16V-1.6 i-1.8 i-1.8 i 16V-1.8 D-1.9 TD-1.9 D-1.9 SD-2.0 i 16V-2.0 16V-2.0 HDi 90
oe: 9151964280 -- 5033.26

04181 Ø 65 mm Ø 100 mm
cuscinetto supporto ammortizzatore [Assale anteriore bilaterale] 1.4 HDi-1.4 i-1.5 D-1.6-1.6 16V-1.6 i-1.6 HDi-1.8 i-1.8 D-1.8 i 16V-1.8 16V-1.9 D-1.9 SD-1.9 TD-2.0 HDi-2.0 16V-2.0 HDi 109-2.0 HDi
oe: 5035.58 -- 5035.63

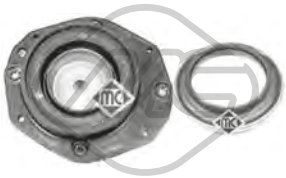

06058
kit supporto ammortizzatore [Assale anteriore] 1.4 i-1.5 D-1.6-1.6 16V-1.6 i-1.8 16V-1.8 i-1.8 i 16V-1.8 D-1.9 SD-1.9 D-1.9 TD-2.0 16V-2.0 HDi 109-2.0 HDi 90-2.0 HDi-2.0 i 16V
oe: 5038.24 -- 5038.23

06246
tampone ammortizzatore [Assale posteriore] 1.6 16V-1.6 HDi-1.6-1.6 i-1.8 i 16V-1.8 i-1.8 16V-1.9 TD-1.9 D-2.0 HDi 90-2.0 HDi 109-2.0 16V-2.0 i 16V-2.0 HDi
oe: 516663

06266
cuffia tampone ammortizzatore [Assale anteriore bilaterale] XSARA 1.4 HDi-1.4 i-1.6 16V-1.9 D-2.0 HDi 109-2.0 HDi 90

oe: 5254.31 -- 5033C8

Lunghezza filettatura [mm]: 17
05454 Filetto esterno [mm]: M 12 x 1,25
colonnetta ruota [anteriore e posteriore] 1.4 HDi-1.4 i-1.5 D-1.6-1.6 16V-1.6 i-1.6 HDi-1.8 i-1.8 D-1.8 i 16V-1.8 16V-1.9 D-1.9 SD-1.9 TD-2.0 HDi-2.0 16V-2.0 HDi 109-2.0 HDi 90-2.0 i 16V
oe: 5405.35

Lunghezza filettatura [mm]: 18
05455 Filetto esterno [mm]: M 12 x 1,25
colonnetta ruota [anteriore e posteriore] 1.4 HDi-1.4 i-1.5 D-1.6-1.6 16V-1.6 i-1.6 HDi-1.8 i-1.8 D-1.8 i 16V-1.8 16V-1.9 D-1.9 SD-1.9 TD-2.0 HDi-2.0 16V-2.0 HDi 109-2.0 HDi 90-2.0 i 16V
oe: 5405.72 -- 5405.84

Ø 128.5 mm
N° denti: 25
90012 H: 66 mm
mozzo ruota [Assale anteriore bilaterale] 1.4 HDi-1.4 i-1.5 D-1.6-1.6 16V-1.6 i-1.6 HDi-1.8 i-1.8 D-1.8 i 16V-1.8 16V-1.9 D-1.9 SD-1.9 TD-2.0 HDi-2.0 16V-2.0 HDi 109-2.0 HDi 90-2.0 i 16V
oe: 3307.72 -- 3307.85

Ø 128 mm
N° denti: 21
90013 H: 67 mm
mozzo ruota [Assale anteriore] XSARA 1.4 i-1.5 D-1.6 16V-1.6 i

oe: 3307.49

Ø 129,5 mm
N° denti: 21
90045 H: 68 mm
mozzo ruota [Assale anteriore] XSARA 1.4 i-1.5 D

oe: 3307.76

Ø 128 mm
90118 H: 32 mm
mozzo ruota [Assale post. bilaterale] XSARA PICASSO 1.6-1.6 16V-1.6 HDi-1.8 16V-2.0 16V-2.0 HDi

oe: 374888

90151 Ø 25 mm Ø 128 mm
mozzo ruota [Assale post. bilaterale] XSARA 1.8 i-1.8 i 16V-1.9 D-1.9 TD-1.9 SD-2.0 16V-2.0 i 16V

oe: 3748.32

04828 Ø 31,3 mm Ø 39 mm
kit coperchio tamburo posteriore [Assale post. bilaterale] XSARA 1.4 HDi-1.4 i-1.5 D-1.6 16V-1.6 i-1.8 i-1.8 D-1.8 i 16V-1.9 D-1.9 TD-1.9 SD-2.0 16V-2.0 HDi 109-2.0 HDi 90-2.0 i 16V
oe: 3740.19 -- 3724.24

74007 Ø 82 mm
cuscinetto ruota [Assale posteriore] 1.4 HDi-1.4 i-1.5 D-1.6-1.6 16V-1.6 i-1.6 HDi-1.8 i-1.8 D-1.8 i 16V-1.8 16V-1.9 D-1.9 SD-1.9 TD-2.0 HDi-2.0 16V-2.0 HDi 109-2.0 HDi 90-2.0 i 16V
oe: 96129301 -- 95590022

74011 Ø 72 mm
cuscinetto ruota [Assale anteriore] XSARA 1.4 i-1.5 D-1.6 i-1.8 i-1.8 D-1.8 i 16V-1.9 D-1.9 TD-1.9 SD-2.0 i 16V-2.0 16V

oe: 95654076 -- 91537605

74012 Ø 25 mm Ø 52 mm
cuscinetto ruota [Assale posteriore] XSARA 1.4 HDi-1.4 i-1.5 D-1.6 16V-1.6 i-1.8 i-1.8 D-1.8 i 16V-1.9 D-1.9 TD-1.9 SD-2.0 16V-2.0 HDi 109-2.0 HDi 90-2.0 i 16V
oe: 95608940 -- 95592226

74016 Ø 72 mm
cuscinetto ruota [Assale anteriore] XSARA 1.4 i-1.5 D-1.6 16V-1.6 i-1.8 i-1.8 D-1.8 i 16V-1.9 D-1.9 TD-1.9 SD-2.0 i 16V-2.0 16V

oe: 335032 -- 3350.32

74017 Ø 52 mm
cuscinetto ruota [Assale posteriore] XSARA 1.4 i-1.5 D-1.6 i-1.8 i-1.8 D-1.8 i 16V-1.9 D-1.9 TD-1.9 SD-2.0 i 16V-2.0 16V

oe: 95654078 -- 95496453

© INDUSTRIAL METALCAUCHO, S.L.U.

74118 Ø 25 mm Ø 52 mm
cuscinetto ruota [Assale posteriore] XSARA 1.4 HDi-1.4 i-1.5 D-1.6 i-1.6 16V-1.8 D-1.8 i-1.8 i 16V-1.9 TD-1.9 D-1.9 SD-2.0 16V-2.0 HDi 109-2.0 HDi 90-2.0 i 16V
oe: 5175.N4

74131 Ø 52 mm
cuscinetto ruota [Assale posteriore] XSARA 1.4 HDi-1.4 i-1.5 D-1.6 i-1.6 16V-1.8 i-1.8 i 16V-1.8 D-1.9 TD-1.9 SD-1.9 D-2.0 HDi 109-2.0 i 16V-2.0 HDi 90-2.0 16V
oe: 95608940 -- 95592226

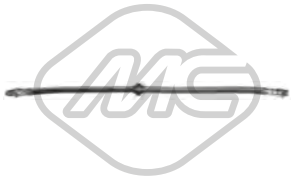

96015 L: 470 mm
tubo freno [Assale anteriore bilaterale] 1.4 i-1.6-1.6 16V-1.6 HDi-1.8 i-1.8 16V-1.9 D-2.0 16V-2.0 HDi

oe: 480685 -- 480691

96016 L: 255 mm
tubo freno [Assale post. bilaterale] XSARA PICASSO 1.6-1.8 16V-2.0 HDi

oe: 480686

96031 L: 265 mm
tubo freno [Assale posteriore] XSARA 1.4 HDi-1.4 i-1.5 D-1.6 16V-1.6 i-1.8 i-1.8 D-1.8 i 16V-1.9 D-1.9 TD-1.9 SD-2.0 16V-2.0 HDi 109-2.0 HDi 90-2.0 i 16V
oe: 480665 -- 480664

Ø 35 - 84 mm
01113 kit **00113**
kit cuffia trasmissione [lato ruota Assale anteriore bilaterale] 1.4 HDi-1.6 16V-1.6 HDi-1.8 D-1.8 16V-1.8 i-1.8 i 16V-1.9 TD-1.9 D-2.0 HDi-2.0 16V-2.0 HDi 109-2.0 HDi 90
oe: 329331

Ø 34 - 76 mm
01213 kit **00213**
kit cuffia trasmissione [sul lato del cambio Assale anteriore bilaterale] XSARA 1.4 HDi-1.4 i-1.5 D-1.6 16V-1.6 i-1.8 i-1.8 D-1.8 i 16V-1.9 D-1.9 TD-1.9 SD-2.0 16V-2.0 HDi 109-2.0 HDi 90-2.0 i 16V
oe: 3287.81

Ø 35 - 87 mm
01222 kit **00222**
kit cuffia trasmissione [lato ruota Assale anteriore bilaterale] 1.4 HDi-1.4 i-1.5 D-1.6-1.6 16V-1.6 i-1.6 HDi-1.8 i-1.8 16V-1.8 D-1.8 i 16V-1.9 D-1.9 TD-1.9 SD-2.0 16V-2.0 HDi-2.0 HDi 109-2.0 HDi 90-2.0 i
oe: 3293.03

Ø 35 - 70 mm
01228 kit **00228**
kit cuffia trasmissione [sul lato del cambio] XSARA PICASSO 1.6-1.6 16V-1.6 HDi-1.8 16V-2.0 16V-2.0 HDi

oe: 3287.A9 -- 964777918

Ø 34 - 76 mm
01427 kit **00427**
kit cuffia trasmissione [lato ruota Assale anteriore bilaterale] XSARA 1.4 i-1.6 16V-1.6 i

oe: 329320

Ø 27 - 62 mm
01428 kit **00428**
kit cuffia trasmissione [sul lato del cambio Assale anteriore bilaterale] XSARA 1.4 i-1.5 D-1.6 16V-1.6 i-1.8 i-1.8 D-1.8 i 16V-1.9 D-1.9 TD-1.9 SD-2.0 HDi 90-2.0 16V
oe: 328793 -- 328788

Ø 40 - 97 mm
01460 kit **00460**
kit cuffia trasmissione [lato ruota Assale anteriore bilaterale] XSARA 1.4 HDi-1.9 D

oe: 329334 -- 329302

Ø 20 - 80 mm
01493E kit
kit cuffia trasmissione (montare con cono) [lato ruota] XSARA 1.4 i-1.6 i

oe:

Ø 22 - 82 mm
01521 kit **00521**
kit cuffia trasmissione [lato ruota Assale anteriore bilaterale] XSARA

oe: 329305

Ø 11 - 39 mm
00844
cuffia cremagliera servosterzo [Dx] XSARA 1.4 i-1.6 i-1.8 i 16V-1.8 i-1.9 D-1.9 TD

oe: 4066.16

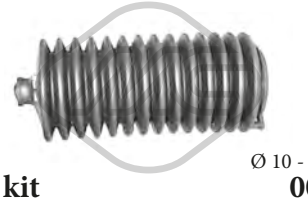

Ø 10 - 40 mm
01268 kit **00268**
kit cuffia cremagliera sterzo XSARA

oe: 1610938580 -- 4066.37

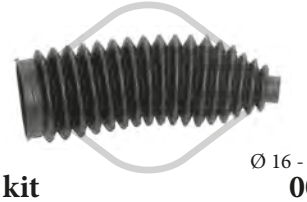

Ø 16 - 49 mm
01479 kit **00479**
kit cuffia cremagliera sterzo XSARA PICASSO 1.6-1.6 HDi-1.8 16V-2.0 16V-2.0 HDi

oe: 406656

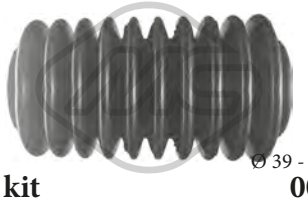

Ø 39 - 39 mm
01536 kit **00536**
kit cuffia cremagliera sterzo XSARA PICASSO 1.6-1.6 16V-1.6 HDi-1.8 16V-2.0 16V-2.0 HDi

oe: 4066.62 -- 4066.22

© INDUSTRIAL METALCAUCHO, S.L.U.

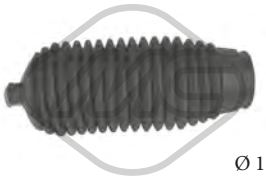

Ø 11 - 42 mm

01648 kit **00648**

kit cuffia cremagliera sterzo [Dx] XSARA 1.4 i-1.5 D-1.6 16V-1.6 i-1.8 i-1.8 D-1.8 i 16V-1.9 D-1.9 TD-1.9 SD-2.0 16V-2.0 HDi 109-2.0 HDi 90-2.0 i 16V

oe: 406644

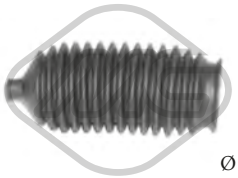

Ø 11 - 42 mm

01740 kit **00740**

kit cuffia cremagliera sterzo [Sx] 1.4 HDi-1.4 i-1.5 D-1.6-1.6 16V-1.6 i-1.6 HDi-1.8 i-1.8 D-1.8 16V-1.8 i 16V-1.9 D-1.9 TD-1.9 SD-2.0 16V-2.0 HDi-2.0 HDi 109-2.0 HDi 90-2.0 i 16V

oe: 406643

21037

filtro cambio automatico 1.4 i-1.6 i-1.6 16V-1.9 D-2.0 16V-2.0 HDi 109-2.0 HDi 90

oe: 2263.33 -- 2209.40

02926 Ø 152 mm - 6 N° alette

puleggia smorzatore con antivibrante XSARA 1.8 D-1.9 TD-1.9 SD-1.9 D

oe: 0515.G3

02927 Ø 153 mm - 6 N° alette

puleggia smorzatore con antivibrante XSARA 1.9 D

oe: 0515.Q6 -- 0515.L7

02928 Ø 153 mm - 6 N° alette

puleggia smorzatore senza antivibrante 1.9 D-2.0 HDi-2.0 HDi 109-2.0 HDi 90

oe: 0515V0 -- 0515V6

02931

cuscinetto tendicinghia XSARA 1.9 D

oe: 5751.44 -- 5751.81

02958 Ø 142 mm - 5 N° alette

puleggia smorzatore con antivibrante XSARA 1.5 D

oe: 0515.L6

04439 Ø 139 mm - 5 N° alette

puleggia smorzatore con antivibrante 1.6 i-1.6

oe: 0515.K8

04440 Ø 143 mm - 6 N° alette

puleggia smorzatore con antivibrante 1.4 i-1.6-1.6 16V

oe: 0515K1 -- 0515P5

04441 Ø 153 mm - 6 N° alette

puleggia smorzatore senza antivibrante XSARA 1.4 HDi

oe: 0515V8 -- 0515V7

04442 Ø 146 mm - 6 N° alette

puleggia smorzatore con antivibrante XSARA 1.4 i

oe: 0515.P1 -- 0515.S1

04443 Ø 149 mm - 6 N° alette

puleggia smorzatore con antivibrante 1.8 16V-2.0 16V

oe: 0515.S6 -- 0515.N3

04460 Ø 140 mm - 5 N° alette

puleggia smorzatore con antivibrante XSARA

oe: 0515.J3

04481 Ø 127 mm - 6 N° alette

puleggia smorzatore con antivibrante XSARA 1.8 i 16V-2.0 16V-2.0 i 16V

oe: 515.K6 -- 0515.K6

04485 Ø 127 mm - 6 N° alette

puleggia smorzatore con antivibrante XSARA 1.8 i

oe: 515.H6 -- 0515.H6

04562 Ø 149 mm - 6 N° alette

puleggia smorzatore con antivibrante 1.8 16V-2.0 16V

oe: 0515.R1

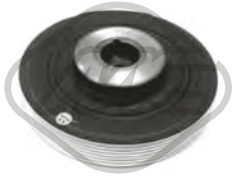

04610 Ø 155 mm - 6 N° alette

puleggia smorzatore con antivibrante XSARA 1.9 D-2.0 HDi 90

oe: 0515.R5

© INDUSTRIAL METALCAUCHO, S.L.U.

05202 Ø 158 mm - 6 N° alette
puleggia smorzatore con antivibrante XSARA PICASSO 1.6 HDi

oe: 0515.T3

05692 Ø 153 mm - 6 N° alette
puleggia smorzatore con antivibrante XSARA 1.4 HDi

oe: 0515V8 -- 0515V7

06000 Ø 163 mm - 6 N° alette
puleggia smorzatore con antivibrante 1.4 HDi-1.9 D-2.0 HDi-2.0 HDi 109-2.0 HDi 90

oe: 0515V0 -- 0515V6

06229 Ø 128 mm - 5 N° alette
puleggia smorzatore senza antivibrante XSARA 1.4 i-1.6 16V-1.6 i

oe: 0515.H1 -- 0515.L2

12926 Ø 152 mm - 6 N° alette
kit albero motore senza antivibrante XSARA 1.8 D-1.9 TD-1.9 SD-1.9 D

oe: 0515.G3

12927 Ø 153 mm - 6 N° alette
kit albero motore con antivibrante XSARA 1.9 D

oe: 0515.Q6 -- 0515.L7

14440 Ø 143 mm - 6 N° alette
kit albero motore con antivibrante 1.4 i-1.6-1.6 16V

oe: 0515K1 -- 0515P5

14442 Ø 146 mm - 6 N° alette
kit albero motore con antivibrante XSARA 1.4 i

oe: 0515.P1 -- 0515.S1

14481 Ø 127 mm - 6 N° alette
kit albero motore con antivibrante XSARA 1.8 i 16V-2.0 16V-2.0 i 16V

oe: 515.K6 -- 0515.K6

14485 Ø 127 mm - 6 N° alette
kit albero motore con antivibrante XSARA 1.8 i

oe: 515.H6 -- 0515.H6

15202 Ø 158 mm - 6 N° alette
kit albero motore con antivibrante XSARA PICASSO 1.6 HDi

oe: 0515.T3

15692 Ø 153 mm - 6 N° alette
kit albero motore con antivibrante XSARA 1.4 HDi

oe: 0515V8 -- 0515V7

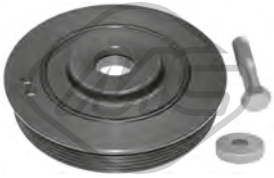

16000 Ø 163 mm - 6 N° alette
kit albero motore con antivibrante 1.4 HDi-1.9 D-2.0 HDi-2.0 HDi 109-2.0 HDi 90

oe: 0515V0 -- 0515V6

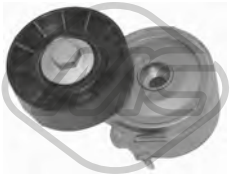

04807 Ø 70 mm
cuscinetto tendicinghia 2.0 HDi 109-2.0 HDi-2.0 HDi 90

oe: 96363551 -- 96344657

04826 Ø 60 mm
cuscinetto tendicinghia con a/c XSARA 1.8 D-1.9 D-1.9 TD-1.9 SD

oe: 5751.30

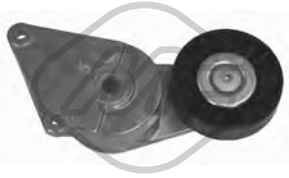

04895 Ø 90 mm
cuscinetto tendicinghia con a/c 1.8 i-1.8 16V-1.8 i 16V-2.0 16V-2.0 i 16V

oe: 9609016880 -- 9626365280

04915 Ø 17 mm Ø 54 mm - 5 N° alette
puleggia alternatore 1.9 D-2.0 HDi-2.0 HDi 109-2.0 HDi 90

oe: 57054F

© INDUSTRIAL METALCAUCHO, S.L.U.

04916 Ø 17 mm Ø 54.5 mm - 6 N° alette
puleggia alternatore 2.0 HDi 109-2.0 HDi-2.0 HDi 90

oe: 9949627

04928 Ø 59,8 mm
cuscinetto tendicinghia senza a/c XSARA 1.9 D

oe: 5751.73

04929 Ø 17 mm Ø 90 mm
cuscinetto tendicinghia XSARA 1.8 i

oe: 5751.20

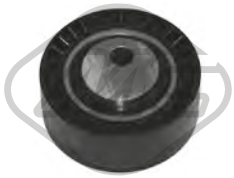

04995 Ø 70 mm
cuscinetto tendicinghia 1.8 D-1.9 D-1.9 TD-1.9 SD-2.0 HDi-2.0 HDi 109-2.0 HDi 90

oe: 5751.29

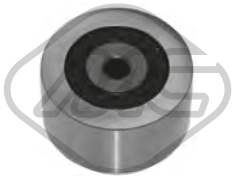

04996 Ø 50 mm
cuscinetto tendicinghia senza a/c 2.0 HDi 109-2.0 HDi-2.0 HDi 90

oe: 5751.96 -- 5751.57

05043 Ø 60 mm
cuscinetto tendicinghia XSARA 1.9 D

oe: 5751.74

05421 Ø 60 mm
cuscinetto tendicinghia 1.4 i-1.6-1.6 16V-1.6 i

oe: 5751.97 -- 5751.A2

05422 Ø 65 mm
cuscinetto tendicinghia XSARA 1.4 HDi

oe: 5751H6 -- 5751F9

05426 Ø 70 mm
cuscinetto tendicinghia 1.4 i-1.5 D-1.6-1.6 16V-1.6 i

oe: 5751.51

05427 Ø 65 mm
cuscinetto tendicinghia 1.4 i-1.6-1.6 16V-1.6 i

oe: 5751.52

05428 Ø 60 mm
cuscinetto tendicinghia 1.4 i-1.6-1.6 16V

oe: 5751.C9 -- 5751.98

05450 Ø 10 mm Ø 60 mm
cuscinetto tendicinghia 1.4 HDi-1.6 HDi

oe: 5751.F4 -- 5751.87

05486 Ø 10 mm Ø 37 mm
cuscinetto tendicinghia senza a/c XSARA 1.9 D

oe: 5751.62 -- 5751.46

05487 Ø 50 mm
cuscinetto tendicinghia senza a/c 2.0 HDi 109-2.0 HDi-2.0 HDi 90

oe: 1613837780 -- 5751.56

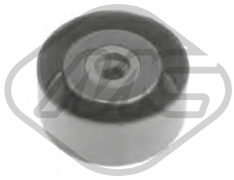

05488 Ø 8 mm Ø 60 mm
cuscinetto tendicinghia XSARA 1.9 D

oe: 1613838280 -- 575191

05489 Ø 65 mm
cuscinetto tendicinghia 1.8 16V-2.0 16V

oe: 575161

05490 Ø 17 mm Ø 78 mm
cuscinetto tendicinghia 1.8 16V-2.0 16V

oe: 5751.60

05491 Ø 55 mm
cuscinetto tendicinghia 1.4 HDi-1.6 HDi

oe: 5751.89

© INDUSTRIAL METALCAUCHO, S.L.U.

06009 Ø 17 mm Ø 54,3 mm - 6 N° alette
puleggia alternatore XSARA PICASSO 1.6 HDi-2.0 HDi

oe: 5705AS -- 5702E3

06152 Ø 17 mm Ø 54 mm - 6 N° alette
puleggia alternatore XSARA PICASSO 1.6 HDi-2.0 HDi

oe:

57150 Ø 60,0 mm
cuscinetto tendicinghia 1.4 HDi-1.6 HDi

oe: 829.88 -- 0829.88

57156 Ø 10,0 mm Ø 60,0 mm
cuscinetto tendicinghia 1.4 HDi-1.6 HDi

oe: 0830.48

57158 Ø 60,0 mm
cuscinetto tendicinghia 1.6 16V

oe: 0830.62 -- 0829.A1

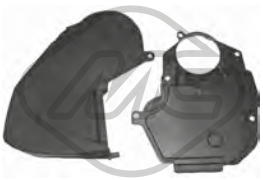

03696
kit coperchio cinghia distribuzione [Superiore] XSARA 1.5 D

oe: 0320.P5 -- 0320.K6

03697
kit coperchio cinghia distribuzione XSARA 1.4 i

oe: 0320.L3 -- 0320.S2

03698
kit coperchio cinghia distribuzione XSARA 1.8 D-1.9 D-1.9 TD-1.9 SD

oe: 0320.F9 -- 0320.H3

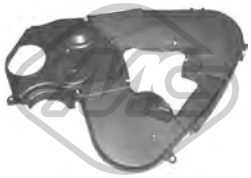

03699
kit coperchio cinghia distribuzione 2.0 HDi 109-2.0 HDi-2.0 HDi 90

oe: 0320.S7 -- 0320.N5

03700
kit coperchio cinghia distribuzione XSARA 1.9 D

oe: 0320.N4 -- 0320.N3

03869
kit coperchio cinghia distribuzione XSARA 1.4 HDi

oe: 0320.Y1 -- 0320.S5

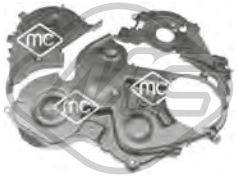

03871
kit coperchio cinghia distribuzione XSARA PICASSO 1.6 HDi

oe: 0320.T6 -- 0320.W5

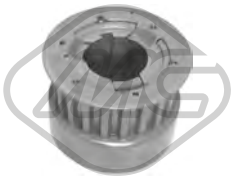

05329
pignone smorzatore XSARA 1.9 D

oe: 0513.74

05330 Ø 70 mm
pignone distribuzione 2.0 HDi 109-2.0 HDi-2.0 HDi 90

oe: 0513.A9 -- 0513.A2

05350 Ø 29,9 mm Ø 100,4 mm
corona albero a camme 1.4 HDi-1.6 HDi

oe: 9810698080 -- 9656584580

00816
ammortizzatore sterzo [Assale anteriore] XSARA 1.4 HDi-1.4 i-1.5 D-1.6 16V-1.6 i-1.8 i-1.8 D-1.8 i 16V-1.9 D-1.9 TD-1.9 SD-2.0 16V-2.0 HDi 109-2.0 HDi 90-2.0 i 16V
oe: 401144

02410 Ø 12 mm Ø 22 mm
silentblock ammortizzatore sterzo con idroguida XSARA 1.4 HDi-1.4 i-1.5 D-1.6 16V-1.6 i-1.8 i-1.8 D-1.8 i 16V-1.9 D-1.9 TD-1.9 SD-2.0 16V-2.0 HDi 109-2.0 HDi 90-2.0 i 16V
oe: 95644954 -- 4059.07

02911 Ø 12 mm Ø 24 mm
silentblock ammortizzatore sterzo con idroguida XSARA

oe: 4059.11 -- 4059.10

© INDUSTRIAL METALCAUCHO, S.L.U.

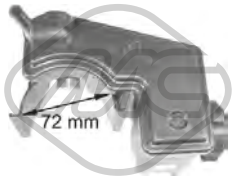

03777
serbatoio liquido servosterzo

oe:

53001 L: 90 mm
testina barra accoppiamento [Assale anteriore bilaterale] 1.4 HDi-1.4 i-1.5 D-1.6-1.6 16V-1.6 i-1.6 HDi-1.8 i-1.8 D-1.8 i 16V-1.8 16V-1.9 D-1.9 SD-1.9 TD-2.0 HDi-2.0 16V-2.0 HDi 109-2.0 HDi 90-2.0 i
oe: 1607316180 -- 381750

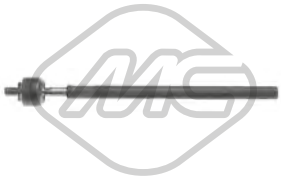

53030 L: 340 mm
tirante assiale [Assale anteriore bilaterale] 1.4 HDi-1.4 i-1.5 D-1.6-1.6 16V-1.6 i-1.6 HDi-1.8 i-1.8 D-1.8 i 16V-1.8 16V-1.9 D-1.9 SD-1.9 TD-2.0 HDi-2.0 16V-2.0 HDi 109-2.0 HDi 90-2.0 i 16V
oe: 3812.C0

02865
bielletta rinvio comando cambio XSARA 1.9 D-1.9 TD-2.0 16V-2.0 i 16V

oe: 2454A3 -- 2454E9

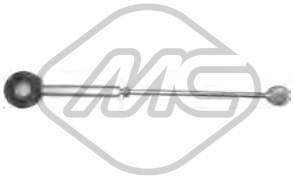

02866
bielletta rinvio comando cambio XSARA 1.4 HDi-1.4 i-1.5 D-1.6 16V-1.6 i-1.8 D-1.8 i-1.8 i 16V-1.9 D-1.9 SD-1.9 TD-2.0 16V-2.0 HDi 109-2.0 HDi 90

oe: 245262 -- 245274

04051
kit boccole forcella frizione 1.4 HDi-1.4 i-1.5 D-1.6-1.6 16V-1.6 i-1.6 HDi-1.8 D-1.8 i-1.8 16V-1.8 i 16V-1.9 D-1.9 SD-1.9 TD-2.0 16V-2.0 HDi-2.0 HDi 109-2.0 HDi 90
oe: 217555 -- 217554

04564
kit paraoli differenziale 1.4 HDi-1.4 i-1.5 D-1.6-1.6 16V-1.6 i-1.6 HDi-1.8 i-1.8 D-1.8 i 16V-1.8 16V-1.9 D-1.9 SD-1.9 TD-2.0 HDi-2.0 16V-2.0 HDi 109-2.0 HDi 90-2.0 i 16V
oe: 312144 -- 312146

04990
articolazione rinvio cambio completa con boccole XSARA 1.4 i-1.6 i

oe: 2449.91

04991
articolazione rinvio cambio completa con boccole XSARA

oe: 2449.83 -- 2449.36

04992
articolazione rinvio cambio completa con boccole XSARA 1.4 i-1.6 i-1.8 D-1.8 i-2.0 16V-2.0 HDi 109-2.0 HDi 90-2.0 i 16V

oe: 2449.87 -- 2449.86

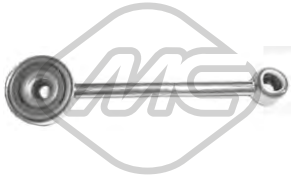

06150
bielletta rinvio comando cambio XSARA 1.4 HDi-1.6 i-1.8 i 16V-1.9 D-2.0 16V-2.0 HDi 109-2.0 HDi 90-2.0 i 16V

oe: 2454F5

02770
copripedale freno 1.4 HDi-1.4 i-1.5 D-1.6-1.6 16V-1.6 i-1.6 HDi-1.8 i-1.8 D-1.8 i 16V-1.8 16V-1.9 D-1.9 SD-1.9 TD-2.0 HDi-2.0 16V-2.0 HDi 109-2.0 HDi 90-2.0 i 16V
oe: 4504.12

02772
copripedale acceleratore XSARA

oe: 160407

03878
bielletta cavo frizione XSARA

oe: 2128.31 -- 2128.22

04043
kit boccole forcella frizione XSARA 1.8 D-1.8 i-1.8 i 16V-1.9 D-1.9 SD-1.9 TD-2.0 16V

oe: 2175.21 -- 2175.20

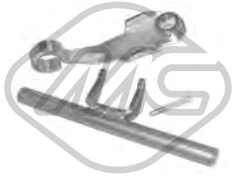

04052
forcella frizione completa con boccole XSARA 1.8 D-1.8 i-1.8 i 16V-1.9 D-1.9 SD-2.0 HDi 90

oe: 211525

04057
kit boccole forcella frizione [Assale anteriore] XSARA 1.4 i-1.5 D-1.6 i-1.8 D-1.8 i-1.8 i 16V-1.9 D-1.9 SD-1.9 TD-2.0 16V-2.0 HDi 90

oe: 2175.12 -- 2175.11

04066
forcella frizione motore 1.4 HDi-1.6-1.8 16V-1.9 D-2.0 16V-2.0 HDi 109-2.0 HDi 90-2.0 HDi

oe: 2117.58

© INDUSTRIAL METALCAUCHO, S.L.U.

04300
forcella frizione completa con boccole XSARA

oe: 2117.52

04424 Ø 22,0|24 mm L: 57 mm
guida cambio XSARA 1.4 HDi-1.4 i-1.5 D-1.6 16V-1.6 i-1.8 i-1.8 D-1.8 i 16V-1.9 D-1.9 SD-2.0 16V-2.0 HDi 109-2.0 i 16V-2.0 HDi 90

oe: 2105.38 -- 2105.14

04601
forcella frizione XSARA PICASSO 1.6-1.6 16V-1.6 HDi-1.8 16V-2.0 16V-2.0 HDi

oe: 211766

04605 Ø 23 mm
guida cambio 1.4 HDi-1.6 16V-1.6 HDi-1.8 D-1.8 i-1.8 i 16V-1.9 D-1.9 SD-1.9 TD-2.0 HDi-2.0 16V-2.0 HDi 109-2.0 HDi 90-2.0 i 16V

oe: 210535

04620 Ø 32 mm Ø 50 mm
kit paraoli differenziale-trasmissione 1.4 i-1.5 D-1.6-1.6 16V-1.6 i-1.8 16V-1.8 i-1.8 i 16V-1.9 TD-1.9 D-2.0 HDi-2.0 16V-2.0 HDi 109-2.0 HDi 90-2.0 i 16V

oe: 312165 -- 312124

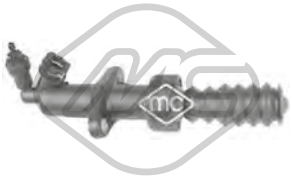

06128
cilindretto frizione 1.4 HDi-1.6-1.6 16V-1.6 HDi-1.8 16V-1.9 D-2.0 HDi 90-2.0 i 16V-2.0 HDi 109-2.0 16V-2.0 HDi

oe: 2182.C1 -- 2182.95

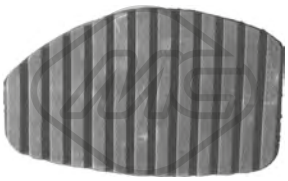

06184
copripedale frizione XSARA 1.4 HDi-1.4 i-1.5 D-1.6 16V-1.6 i-1.8 i-1.8 D-1.8 i 16V-1.9 D-1.9 TD-1.9 SD-2.0 16V-2.0 HDi 109-2.0 HDi 90-2.0 i 16V

oe: 213015

80003 L: 905 mm
cavo frizione automatico XSARA PICASSO 1.6-1.6 16V-1.6 HDi-1.8 16V-2.0 16V-2.0 HDi

oe: 9645688880 -- 2150.Z5

80004 L: 933/688 mm
cavo frizione automatico XSARA PICASSO 1.6-1.6 HDi-1.8 16V-2.0 16V-2.0 HDi

oe: 9646122580 -- 2150Z6

80048 L: 933/688 mm
cavo frizione manuale 1.4 HDi-1.6 HDi-1.6 16V-1.9 D-2.0 16V-2.0 HDi 109-2.0 HDi 90

oe: 2150.Z6 -- 2150.AR

80054 L: 667/314 mm
cavo frizione manuale XSARA 1.8 D-1.8 i-1.8 i 16V-1.9 D-1.9 SD-1.9 TD

oe: 2150.V9 -- 2150.R2

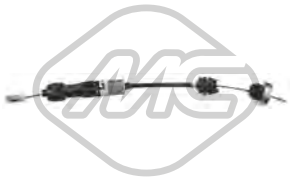

80056 L: 655/330 mm
cavo frizione automatico XSARA 1.8 D-1.8 i-1.8 i 16V-1.9 D-1.9 SD

oe: 2150.Y1 -- 2150.W9

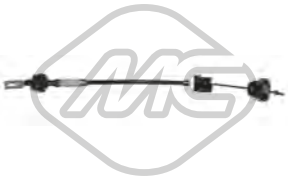

80070 L: 663/335 mm
cavo frizione automatico XSARA 1.8 D-1.8 i-1.8 i 16V-1.9 D-1.9 SD-1.9 TD

oe: 2150V9 -- 2150E8

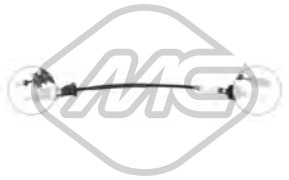

80098 L: 717/518 mm
cavo frizione automatico XSARA 1.6 16V-1.9 D-1.9 TD-2.0 16V-2.0 i 16V-2.0 HDi 90

oe: 9632112980 -- 2150V2

80112 L: 615/353 mm
cavo frizione automatico XSARA 1.4 i-1.5 D-1.6 16V-1.6 i-2.0 HDi 90

oe: 9625275680 -- 2150V7

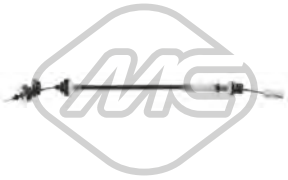

80138 L: 625/334 mm
cavo frizione manuale XSARA 1.4 i-1.4 HDi-1.5 D-1.6 16V-1.6 i-2.0 HDi 90

oe: 2150.V7 -- 9625275680

80140 L: 732/513 mm
cavo frizione manuale XSARA 1.6 16V-1.9 D-1.9 SD-1.9 TD-2.0 16V-2.0 HDi 90-2.0 i 16V

oe: 2150.V2 -- 9632112980

02392
kit montaggio collettore marmitta XSARA 1.4 i

oe: 1798.41 -- 179876

© INDUSTRIAL METALCAUCHO, S.L.U.

02938
kit montaggio collettore marmitta XSARA

oe: 179712

02939
kit montaggio collettore marmitta XSARA 2.0 HDi 90

oe: 179718

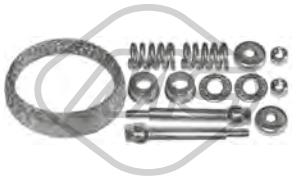

02940
kit montaggio collettore marmitta 1.8 D-1.8 i 16V-1.8 i-2.0 HDi-2.0 16V-2.0 HDi 109-2.0 HDi 90

oe: 179875

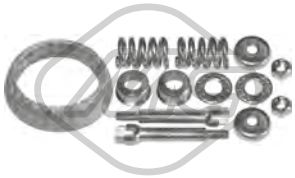

02941
kit montaggio collettore marmitta XSARA 1.5 D-1.8 D-1.9 D

oe: 179883

02965
supporto marmitta [anteriore] XSARA PICASSO 1.6 HDi

oe: 1755.70

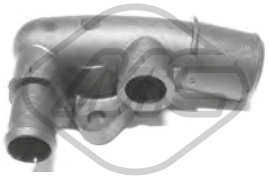

03554
raccordo connessione manicotti [posteriore] 2.0 HDi 109-2.0 HDi-2.0 HDi 90

oe: 1336P5

03555
raccordo connessione manicotti [posteriore] XSARA 1.4 HDi-1.4 i-1.5 D-1.6 i-1.6 16V-1.8 i-1.8 D-1.8 i 16V-1.9 D-1.9 SD-1.9 TD-2.0 16V-2.0 HDi 109-2.0 HDi 90
oe: 1336.N8

04039
kit montaggio collettore marmitta XSARA 1.6 i-1.9 SD-1.9 TD

oe: 179874

04059
supporto marmitta 1.4 HDi-1.4 i-1.5 D-1.6-1.6 16V-1.6 HDi-1.6 i-1.8 16V-1.8 i-1.8 D-1.8 i 16V-1.9 SD-1.9 TD-1.9 D-2.0 HDi-2.0 16V-2.0 HDi 109-2.0 HDi 90-2.0 i 16V
oe: 1755.91

04060
supporto marmitta 1.4 HDi-1.4 i-1.5 D-1.6-1.6 16V-1.6 HDi-1.6 i-1.8 16V-1.8 i-1.8 D-1.8 i 16V-1.9 SD-1.9 TD-1.9 D-2.0 HDi-2.0 16V-2.0 HDi 109-2.0 HDi 90-2.0 i 16V
oe: 1755.77

04061
supporto marmitta XSARA PICASSO 1.6 HDi-2.0 HDi

oe: 1755.86

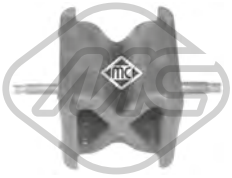

05255
supporto marmitta 1.4 HDi-1.6 HDi

oe: 1714.E3

06167 L: 83,6 mm
interruttore luce 1.4 HDi-1.4 i-1.5 D-1.6-1.6 16V-1.6 i-1.6 HDi-1.8 i-1.8 D-1.8 i 16V-1.8 16V-1.9 D-1.9 SD-1.9 TD-2.0 HDi-2.0 16V-2.0 HDi 109-2.0 HDi 90-2.0 i 16V
oe: 9643478880 -- 4534.40

04479 L: 50,4 mm
supporto coperchio motore 2.0 HDi 90-2.0 HDi

oe: 0137.11 -- 0137.F6

02063
pompa tergicristalli 1.4 HDi-1.4 i-1.5 D-1.6-1.6 16V-1.6 i-1.6 HDi-1.8 i-1.8 D-1.8 i 16V-1.8 16V-1.9 D-1.9 SD-1.9 TD-2.0 HDi-2.0 16V-2.0 HDi 109-2.0 HDi 90-2.0 i 16V
oe: 6434.98 -- 6434.70

02064
pompa tergicristalli XSARA 1.4 i-1.5 D-1.6 i-1.8 i-1.8 D-1.8 i 16V-1.9 D-1.9 TD-1.9 SD-2.0 HDi 90-2.0 i 16V-2.0 16V

oe: 6434.60

03891
tappo vaschetta lavavetri 1.4 HDi-1.4 i-1.5 D-1.6-1.6 16V-1.6 i-1.6 HDi-1.8 i-1.8 D-1.8 i 16V-1.8 16V-1.9 D-1.9 SD-1.9 TD-2.0 HDi-2.0 16V-2.0 HDi 109-2.0 HDi 90-2.0 i 16V
oe: 6432.30

68140 L: 400 mm
spazzola tergicristalli [posteriore] XSARA PICASSO 1.6-1.6 16V-1.6 HDi-1.8 16V-2.0 16V-2.0 HDi

oe: 6423.94 -- 6429.Q5

© INDUSTRIAL METALCAUCHO, S.L.U.

68149 L: 400 mm
spazzola tergicristalli [posteriore] XSARA 1.4 HDi-1.4 i-1.5 D-1.6 16V-1.6 i-1.8 D-1.8 i-1.8 i 16V-1.9 D-1.9 TD-2.0 16V-2.0 HDi 109-2.0 HDi 90

oe: 6423.94 -- 6429.N3

50186 L: 820 mm
sensore velocità ruota - ABS Sensore passivo [Assale post. bilaterale] XSARA 1.4 i-1.5 D-1.6 i-1.8 i-1.9 D-1.9 TD-1.9 SD

oe: 96227489 -- 96217756

50187 L: 1070 mm
sensore velocità ruota - ABS Sensore passivo [Assale anteriore bilaterale] 1.4 HDi-1.4 i-1.5 D-1.6 16V-1.6-1.6 i-1.6 HDi-1.8 i-1.8 i 16V-1.8 16V-1.8 D-1.9 D-1.9 SD-1.9 TD-2.0 HDi 109-2.0 HDi 90-2.0 i 16V-
oe: 4545.78 -- 4545.66

50193
sensore velocità ruota - ABS [Assale posteriore Dx] XSARA PICASSO 1.6-1.6 16V-1.6 HDi-1.8 16V-2.0 16V-2.0 HDi

oe: 96585998 -- 4545E6

SISTEMA DI RAFFREDDAMENTO

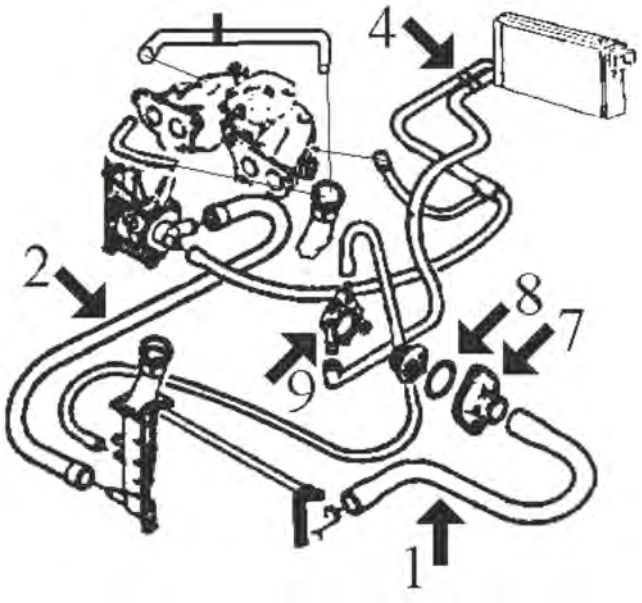

1.4 motore TU (motore TU3 di carburatore e TU5 di iniezione):

1	08266	manicotto superiore radiatore senza aria condizionata
2	02113	O ring connettore rapido manicotto inferioreждения
	08265	manicotto inferiore radiatore
4	08299	manicotto doppio dal riscaldamento 1.4 carburatore (TU3)
	08300	manicotto doppio dal riscaldamento 1.4 iniezione (TU5)
7	03011	flangia termostato
8	02351	guarnizione termostato
9	03082	raccordo metallico scatola termostato Ø 10 mm

C21M153M3469CAP1 CITROËN ZX 03/1991 - 10/1997

SISTEMA DI RAFFREDDAMENTO

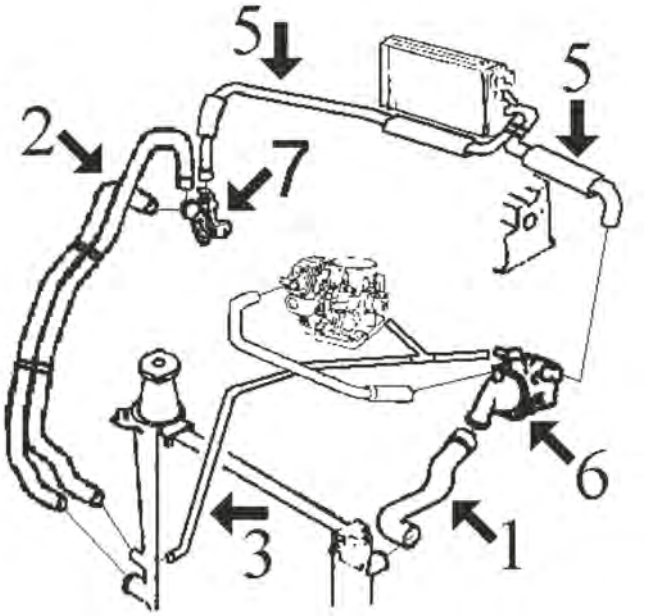

1.6i fino al '93 (motore XU5M) e 1.6i dal '93 (motore XU5JP) || ZX 1.9i fino al '93 (motore XU9JA) e 1.8i dal '93 (motore XU7JP) || ZX 2.0i dal '93 (motore XU10J2C)

1	08295	manicotto superiore radiatore 1.6-1.8 e 2.0 dal '93
2	02113	O ring connettore rapido manicotto inferioreждения
	08230	manicotto inferiore radiatore 1.6 e 1.9 fino al '93
	08292	manicotto inferiore radiatore 1.6-1.8-2.0 di '93 al '96
	08294	manicotto inferiore radiatore dal '96 (graffe perpendicolari rispetto al tubo)
	08998	manicotto inferiore radiatore dal '96 (graffe orizzontali rispetto al tubo)
3	08306	manicotto dal radiatore alla scatola termostato 1.6, 1.8 e 2.0 dal '93
	08311	manicotto dal radiatore alla scatola termostato 1.9 fino al '93
5	08301	manicotto doppio dal riscaldamento tutti i modelli
6	02351	guarnizione termostato
	03077	beccuccio metallico scatola termostato Ø 19 mm
	03078	beccuccio metallico scatola termostato Ø 10 mm
	03538	flangia termostato 1.6-1.8-2.0 dal '93
	03551	flangia termostato 1.6-1.9 fino al '93
7	03523	flangia acqua connessione tubi

C21M153M3469CAP2 CITROËN ZX 03/1991 - 10/1997

© INDUSTRIAL METALCAUCHO, S.L.U.

SISTEMA DI RAFFREDDAMENTO

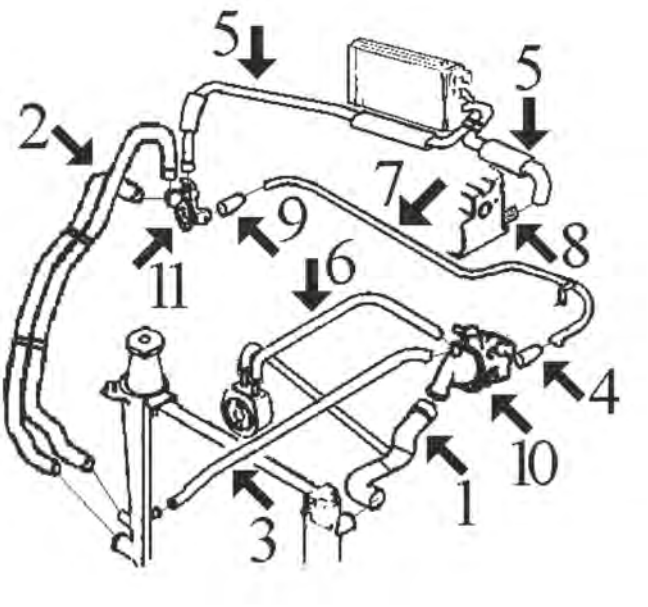

Diesel (motore XUD9A) dal '91 e TurboDiesel (motore XUD9TE) dal '91 fino al '94 (-PR6170)

1	08268	manicotto superiore radiatore Diesel e TD
2	02113	O ring connettore rapido manicotto inferioreждения
	08230	manicotto inferiore radiatore Diesel fino al '94
	08294	manicotto inferiore radiatore dal '95 (graffe perpendicolari rispetto al tubo)
	08998	manicotto inferiore radiatore dal '95 (graffe orizzontali rispetto al tubo)
3	08306	manicotto recupero gas di scarico Diesel dal '94 (PR-6171)
	08311	manicotto recupero gas di scarico Diesel fino al '94 (PR6170)
	08321	manicotto recupero gas di scarico turboDiesel
4	08183	manicotto dalla scatola termostato al tubo metallico
5	08303	manicotto doppio dal riscaldamento D e TD
6	08313	manicotto dallo scambiatore alla scatola termostato D-TD
7	03057	tubo metallico
8	03059	beccuccio testata
9	08312	manicotto dal tubo metallico alla flangia
10	02361	guarnizione termostato
	03171	beccuccio scatola termostato
	03539	flangia termostato
11	03503	flangia acqua connessione tubi

C21M153M3469CAP3 CITROËN ZX 03/1991 - 10/1997

SISTEMA DI RAFFREDDAMENTO

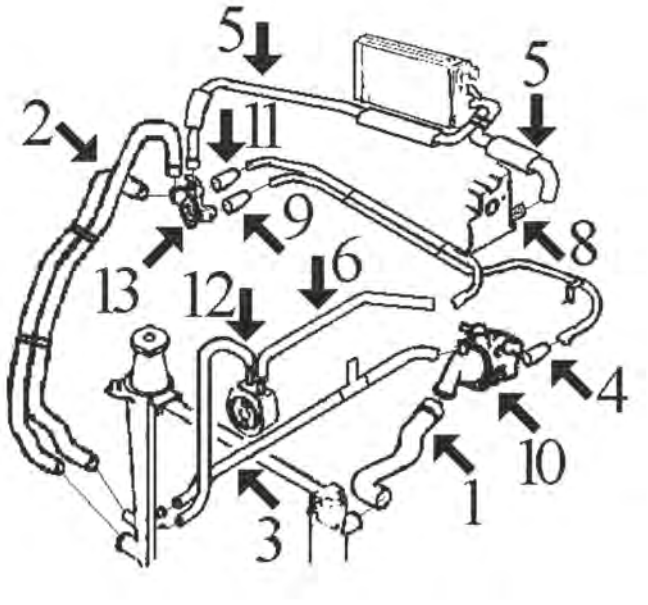

TurboDiesel (motore XUD9TE) dal '94 (dal PR-6171):

1	08297	manicotto superiore radiatore
2	02113	O ring connettore rapido manicotto inferioreждения
	08294	manicotto inferiore radiatore
3	08321	manicotto recupero gas di scarico dal radiatore scatola termostato (tramo di 3° via testata, tubo a metraggio MC-115 6x14 mm, lunghezza 500 mm)
4	08183	manicotto dalla scatola termostato al tubo metallico
5	08303	manicotto doppio dal riscaldamento
6	08314	manicotto dallo scambiatore al tubo metallico
8	03059	beccuccio testata
9	08316	manicotto dal tubo metallico alla flangia
10	02361	guarnizione termostato
	03171	beccuccio scatola termostato
	03539	flangia termostato
11	08312	manicotto dal tubo metallico alla flangia
12	08315	manicotto dal radiatore allo scambiatore
13	03503	flangia acqua connessione tubi

C21M153M3469CAP4 CITROËN ZX 03/1991 - 10/1997

SFIATO OLIO MOTORE

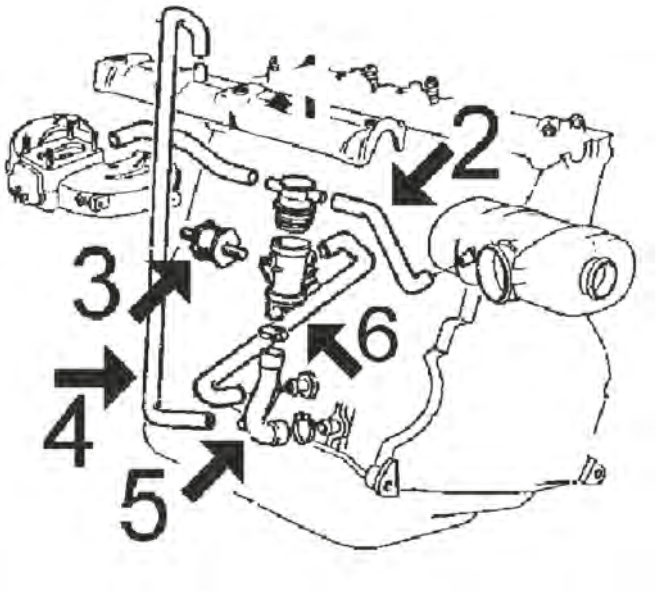

motore 1.6i (motore XU5M) e 1.9i (motore XU9JA):

2	08305	manicotto dal coperchio al filtro aria
3	04490	supporto elastico decantatore
4	08854	manicotto doppio dal coperchio alla coppa olio 1.8i
5	08187	manicotto dal decantatore alla coppa (3 vie)
6	08309	manicotto dal decantatore alla coppa olio motore

C21M153M3469DESVP1 CITROËN ZX 03/1991 - 10/1997

SFIATO OLIO MOTORE

motore diesel e TurboDiesel:

1	08307	manicotto dal decantatore al coperchio punterie D e TD
2	08167	manicotto dal decantatore al filtro aria Diesel
	08308	manicotto dal decantatore al filtro aria turboDiesel
3	08166	manicotto dal decantatore alla coppa olio motore
4	03631	decantatore completo di tappo 1.9D-TD

C21M153M3469DESVP2 CITROËN ZX 03/1991 - 10/1997

02113
anello per manicotto inferiore 1-1.1-1.4-1.4 i-1.6-1.6 i-1.8-1.8 D-1.8 i-1.8 i 16V-1.9-1.9 D-1.9 DT-1.9 i-1.9 TD-2.0-2.0 i-2.0 i 16V

oe: 1307.V8

02326 Ø 19 mm
tappo in gomma

oe:

02351 Ø 41 mm Ø 47 mm
anello termostato 1-1.1-1.4 i-1.6 i-1.8 i-1.9 i-2.0 i

oe: 134030

© INDUSTRIAL METALCAUCHO, S.L.U.

02352 Ø 47 mm Ø 53 mm
anello termostato 1-1.1-1.4-1.4 i-1.6-1.6 i-1.8-1.8 D-1.8 i-1.8 i 16V-1.9-1.9 D-1.9 DT-1.9 i-1.9 TD-2.0-2.0 i-2.0 i 16V

oe: 96008746

02361 Ø 51 mm Ø 58 mm
anello termostato 1.8 D-1.8 i 16V-1.9 D-1.9 TD-2.0 i 16V

oe: 133992

03011
flangia termostato 1-1.1-1.4 i

oe: 97523152 -- 1336.44

03037
termostato raffreddamento 82 °C 1.6 i-1.8-1.8 i

oe: 96178080 -- 1338.37

03057
tubo acqua 1.8 D-1.9 D

oe: 1307W2

03059 Ø 20 mm
beccuccio metallico testata 1.8 D-1.9 D-1.9 TD

oe: 024542

03077 Ø 20 mm
beccuccio scatola termostato 1.8 i-1.8 i 16V-2.0 i-2.0 i 16V

oe: 1341.63

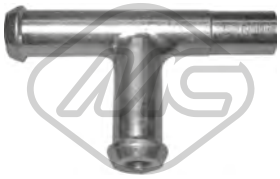

03078
beccuccio scatola termostato 1.6 i-1.9 i-2.0 i

oe: 1342.04 -- 1336.K8

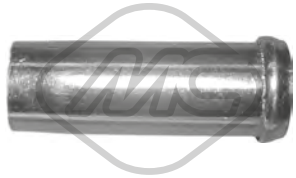

03081 Ø 15.5 mm
beccuccio scatola termostato [inferiore]

oe:

03082
beccuccio scatola termostato [Superiore] 1.4-1.4 i

oe: 96064659

03134
tubo acqua 1.8 D-1.9 D

oe: 96172496 -- 1213.31

03171 L: 120 mm
raccordo scatola termostato 1.9-1.9 D-1.9 TD

oe: 1336.N7

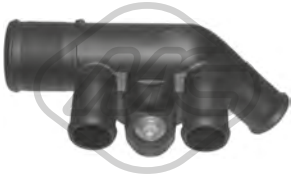

03503
flangia termostato 1.8 D-1.9 D-1.9 DT-1.9 TD

oe: 1336.G4

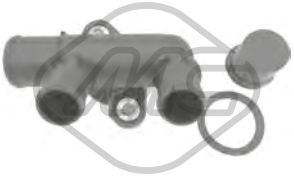

03523
flangia termostato 1.6-1.6 i-1.8 i-1.8-1.9 i

oe: 1339.79 -- 1336J7

03538
flangia termostato 1.6 i-1.8 i-2.0 i

oe: 1336.A1

03539
flangia termostato 1.8 D-1.9 D-1.9 DT-1.9 TD

oe: 1336.C9

03548 Pressione [bar]: 1.40
tappo vaschetta acqua 1.8 i 16V-2.0-2.0 i-2.0 i 16V

oe: 1306.99 -- 1306.C7

03550
flangia termostato 1.8 D-1.9 D

oe: 1336.L2 -- 1336.K2

© INDUSTRIAL METALCAUCHO, S.L.U.

03551
flangia termostato 1.6-1.6 i-1.9-1.9 i

oe: 96166936

03578
flangia termostato con guarnizione 1.4 i

oe: 1201.66

03608 Pressione [bar]: 1.20
tappo radiatore/vaschetta acqua

oe:

03616 Ø 36 mm
flangia termostato 1.8 D-1.9 D-1.9 TD-1.9 DT

oe: 1336.E8

08183 Ø 20.7 mm
manicotto dal tubo metallico al termostato 1.8 D-1.9 D-1.9 DT-1.9 TD

oe: 1307W3

08230
manicotto radiatore [inferiore] 1.6 i-1.8 i-1.8 i 16V

oe: 95667383

08265
manicotto radiatore [inferiore] 1-1.1-1.4 i-1.4-1.6 i

oe: 1351.J4 -- 1351.X8

08266
manicotto radiatore [Superiore] 1-1.1-1.4 i-1.4-1.6 i

oe: 96089333 -- 1343J2

08268
manicotto radiatore [Superiore] 1.8 D-1.9 D-1.9 DT-1.9 TD

oe: 96050267 -- 1343V5

08292
manicotto radiatore [inferiore] 1.6 i-1.8 i-1.8 i 16V

oe:

08294
manicotto radiatore [inferiore] 1.6-1.6 i-1.8 D-1.8-1.8 i-1.9 D-1.9 TD-1.9 DT-2.0-2.0 i-2.0 i 16V

oe: 1351X9 -- 1351W1

08295
manicotto radiatore [Superiore] 1.6-1.6 i-1.8 i-1.8-2.0-2.0 i

oe: 1343H7 -- 1343X4

08297
manicotto radiatore [Superiore] 1.9 DT-1.9 TD

oe: 1343.K2

08298
manicotto radiatore [Superiore] 1.1-1.4 i-1.4

oe: 1343N7 -- 1343J3

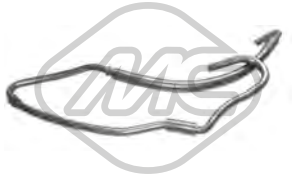

08306
manicotto dal radiatore al termostato [inferiore] 1.6-1.6 i-1.8 D-1.8-1.8 i-1.9 D-1.9 TD-1.9 DT-2.0-2.0 i-2.0 i 16V

oe: 1351.M2 -- 1351.K8

08312
manicotto radiatore 1.8 D-1.9 D-1.9 DT-1.9 TD

oe: 1307W4

08313
manicotto dallo scambiatore al termostato 1.8 D-1.9 DT-1.9 TD

oe: 1307AA

08314
manicotto dallo scambiatore al tubo 1.9 TD

oe: 1307JC

© INDUSTRIAL METALCAUCHO, S.L.U.

08315
manicotto dal radiatore allo scambiatore 1.9 DT-1.9 TD

oe: 1307Y2

08316
manicotto radiatore 1.9 TD

oe: 1307X9

08477
manicotto radiatore [inferiore] 1.6-1.6 i-1.8 i-1.8

oe: 1351Z3

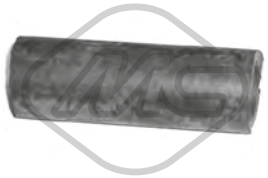

08488
manicotto dal raccordo in plastica al tubo metallico

oe: 1307AX

08585
manicotto scambiatore

oe: 1307NZ

08608
manicotto radiatore [Superiore] 1.8-1.8 i-2.0-2.0 i

oe: 1343Y3

08998
manicotto radiatore [inferiore] 1.6 i-1.9 D-1.9 i-1.9 TD-2.0 i

oe:

09889
raccordo acqua motore 1.9 DT-1.9 TD

oe: 1351.G7

08299
manicotto riscaldamento 1.4 i

oe:

08300
manicotto riscaldamento 1.4 i-1.6 i-1.8 i-1.9 i-2.0 i

oe: 6464S3 -- 6464PW

08301 Ø 19 mm
manicotto riscaldamento 1.6-1.6 i-1.8 i-1.8

oe: 6464PZ -- 1351Q1

08303 Ø 19 mm
manicotto riscaldamento 1.9 D-1.9 TD-1.9 DT

oe: 6464NG -- 6464FZ

08559
kit manicotti di riscaldamento a vaschetta

oe: 6464SW

08560
manicotto dal riscaldamento alla testata [entrata]

oe: 6464FQ

03639
tappo olio motore 1.4-1.4 i

oe: 0258.55

03786
tappo olio motore

oe: 0258.66 -- 0258.60

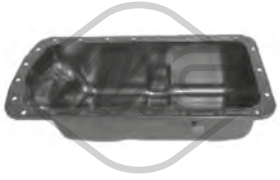

05399
coppa olio 1.6-1.6 i-1.8 i-1.8-1.8 D-1.9 D-1.9 TD-1.9-1.9 DT-1.9 i

oe: 0301J9

00667 Dimensioni filettatura: 16x150
tappo coppa olio 1-1.1-1.4 i-1.4-1.6 i-1.6-1.8 i-1.8 D-1.8 i 16V-1.8-1.9 TD-1.9 D-1.9-1.9 DT-1.9 i-2.0-2.0 i-2.0 i 16V

oe: 016393

© INDUSTRIAL METALCAUCHO, S.L.U.

02024 Ø 14 mm Ø 22 mm
rondella coppa olio in gomma 1-1.1-1.4 i-1.4-1.6-1.8-1.9 D-1.9 DT-1.9 i-1.9 TD

oe: 0164.54

02025 Ø 16 mm Ø 24 mm
rondella coppa olio in gomma

oe:

02050 Ø 14 mm Ø 22 mm
rondella coppa olio 1.6 i-1.8 D-1.8 i 16V-1.8 i-1.9-1.9 D-1.9 DT-1.9 i-1.9 TD-2.0-2.0 i-2.0 i 16V

oe: 031327

02452 Dimensioni filettatura: 14x125
tappo coppa olio 1.6-1.6 i-1.8 D-1.8-1.8 i-1.8 i 16V-1.9 D-1.9-1.9 TD-1.9 DT-1.9 i-2.0-2.0 i-2.0 i 16V

oe: 0311.18 -- 0311.38

05402
scambiatore di calore

oe: 1103N0

03631
decantatore completo con tappo motore 1.9 D-1.9 DT-1.9 TD

oe: 118095

08311
manicotto dal radiatore al termostato 1.9 D-1.9 i

oe: 96050266

08321
manicotto dal radiatore al termostato 1.9 DT-1.9 TD

oe: 1351M3

02335 L: 518 mm
asta livello olio 1.4

oe: 117449 -- 117410

04612 L: 526 mm
asta livello olio 1.9 D-1.9 DT

oe: 117415

04672 L: 625 mm
asta livello olio 1.6-1.6 i-1.9

oe: 117279

03637
valvola sfiato 1.9 D

oe: 036158

08002
manicotto sfiato

oe: 119121 -- 119113

08003
manicotto sfiato 1.4

oe: 119120

08166
manicotto sfiato 1.8 D-1.9 D-1.9 DT-1.9 TD

oe: 119248

08167
manicotto sfiato 1.8 D-1.9 D

oe: 119269 -- 119261

08187
manicotto sfiato 1.6-1.6 i-1.9-1.9 i

oe: 96078775 -- 96084397

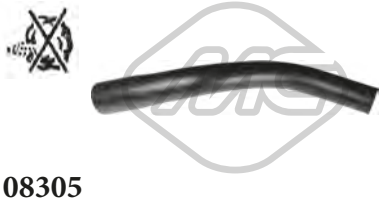

08305
manicotto sfiato 1.6-1.6 i

oe: 1192.66 -- 96096800

© INDUSTRIAL METALCAUCHO, S.L.U.

08307 L: 186 mm
manicotto sfiato 1.8 D-1.9 D-1.9 DT-1.9 TD

oe: 118086

08308
manicotto sfiato 1.9 DT-1.9 TD

oe: 1180A5

08309
manicotto sfiato 1.6-1.6 i

oe: 118058 -- 96100920

08473 L: 68 mm
manicotto sfiato 1.8 D

oe: 1180F8 -- 1180A1

08549
manicotto sfiato 1.6-1.6 i-1.8 i-1.8

oe: 118061

08854
manicotto sfiato 1.6 i-1.8 i

oe: 118062

Tipo funzionamento: elettrico
93032 N° raccordi: 5
valvola EGR con guarnizione 2.0 i 16V

oe: 1628.JF

00016 Ø 3 mm Ø 7 mm L: 25 mm
tappo ritorno iniettori 1.8 D-1.9 D-1.9 DT-1.9 TD

oe: 1575.09

03876 Ø 155 mm
tappo filtro carburante con guarnizione 1-1.1-1.4 i-1.4-1.6 i-1.6-1.8 i-1.8 D-1.8 i 16V-1.8-1.9 D-1.9 TD-1.9-1.9 DT-1.9 i-2.0-2.0 i-2.0 i 16V

oe: 1531.24 -- 1531.20

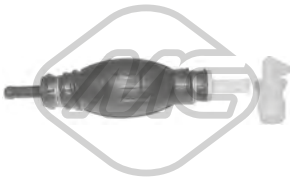

04036 Ø 8 mm
pompa gasolio con valvola non ritorno e beccuccio a 90° 1.8 D-1.9 D-1.9 DT-1.9 TD

oe: 157973

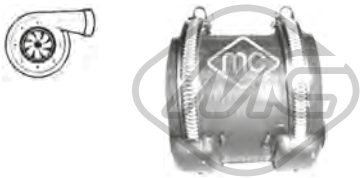

09235 Ø 55 mm L: 67 mm
manicotto aria

oe: 0382.FZ

SOSPENSIONE ANTERIORE e SUPPORTI MOTORE

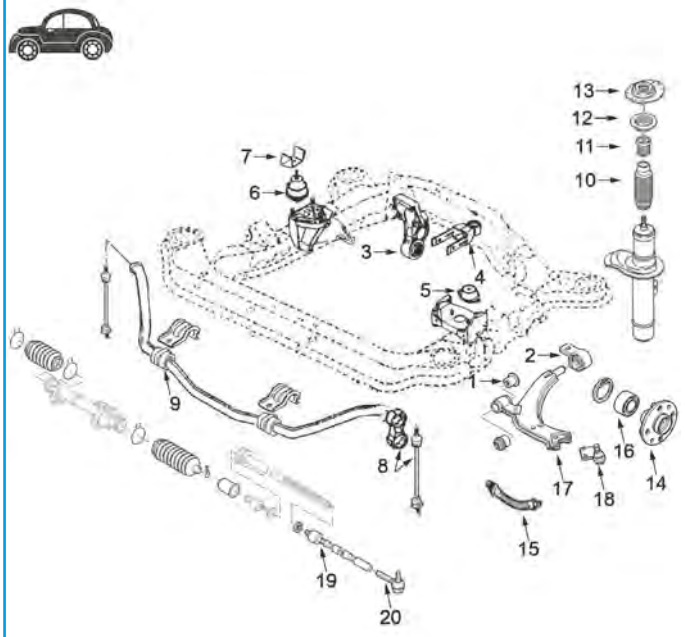

1	00962	silentblock braccio sospensione anteriore
2	00979	silentblock posteriore braccio anteriore
3	00751	silentblock del supporto motore posteriore 1.4
	02869	silentblock del supporto motore posteriore 1.6 - 1.8 - 1.9 2.0 - 16 v. - Diesel e turboD
	05252	supporto motore posteriore TU completo
4	00877	silentblock tirante posteriore motore 1.4-1.6-1.9
	02871	silentblock tirante posteriore motore 1.8 - 2.0 e D
	04743	tirante posteriore motore completo 1.4 TU
	04744	tirante posteriore motore completo 1.6-1.9 benzina XU
	04745	tirante posteriore motore completo 1.8i-1.9D-TD
5	00531	supporto motore sinistro 1.6-1.9 fino al '93
	02786	supporto motore sinistro 1.4
6	00697	supporto motore destro 1.4-1.6-1.8-1.9 eccetto cambio automatico (idraulico - 650 g)
	02309	supporto motore destro (idraulico - 950 g) 2.0 - Diesel - turboD - 16v. e cambi automatici
7	02884	paracolpo supporto motore destro
8	02693	bielletta barra stabilizzatrice fino al '94
9	02411	boccola barra stabilizzatrice Ø 18 mm
	02412	boccola barra stabilizzatrice Ø 21 mm
	02691	boccola barra stabilizzatrice Ø 24 mm
10	02933	tampone ammortizzatore
11	02971	tampone in poliuretano altezza 95 mm (freno)
	02975	tampone in poliuretano altezza 78 mm
12	04181	cuscinetto supporto ammortizzatore
13	02935	supporto ammortizzatore destro e sinistro (intercambiabile)
	06058	kit supporto ammortizzatore completo di cuscinetto
14	90012	mozzo ruota anteriore 1.4 con ABS, 1.6-1.9, D e TD (25 scanalature)
	90013	mozzo ruota anteriore 1.4 senza ABS (21 scanalature)
15	96140	tubo freno anteriore
16	74011	cuscinetto sospensione anteriore
17	52040	braccio sospensione anteriore sinistro senza giunto a sfera
	52042	braccio sospensione anteriore destro senza giunto a sfera
18	53007	testina braccio sospensione anteriore Ø18mm
	53021	testina braccio sospensione anteriore Ø16mm
19	53030	tirante assiale ambo i lati
20	53001	testina barra accoppiamento ambo i lati

C21M153M3469SOPDP1 CITROËN ZX 03/1991 - 10/1997

© INDUSTRIAL METALCAUCHO, S.L.U.

SOSPENSIONE POSTERIORE

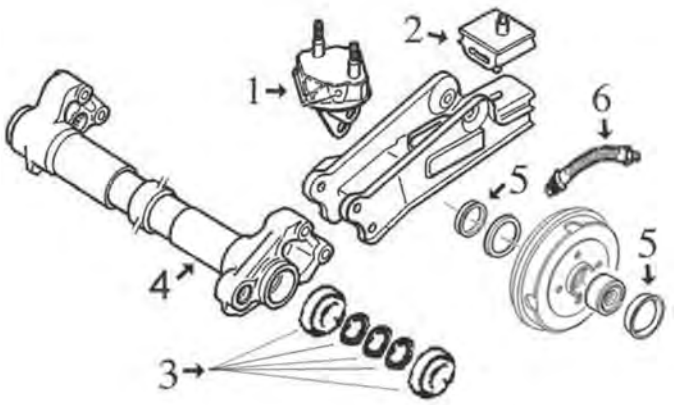

1	02977	supporto anteriore braccio posteriore destro
	02978	supporto anteriore braccio posteriore sinistro
2	02694	supporto posteriore braccio posteriore
3	04413	kit riparazione braccio posteriore completo di cuscinetti
4	04550	asse braccio (destro e sinistro)
5	04828	kit guarnizione asse posteriore e coperchio mozzo
6	96031	tubo freno posteriore berlina (273 mm)

C21M153M3469SOPTP1 CITROËN ZX 03/1991 - 10/1997

ARTICOLAZIONE LEVA CAMBIO

motore 1.4TU (cambio MA):

1	04993	articolazione rinvio e kit di boccole completo

C21M153M3469APCP1 CITROËN ZX 03/1991 - 10/1997

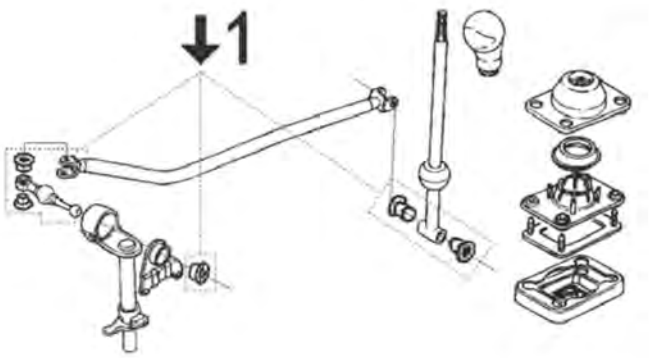

ARTICOLAZIONE LEVA CAMBIO

motore 1.6 - 1.8 - 1.9 D/TD - 2.0 e 16v. (cambio BE3R):

4 04992 articolazione rinvio e kit di boccole completo

C21M153M3469APCP2 CITROËN ZX 03/1991 - 10/1997

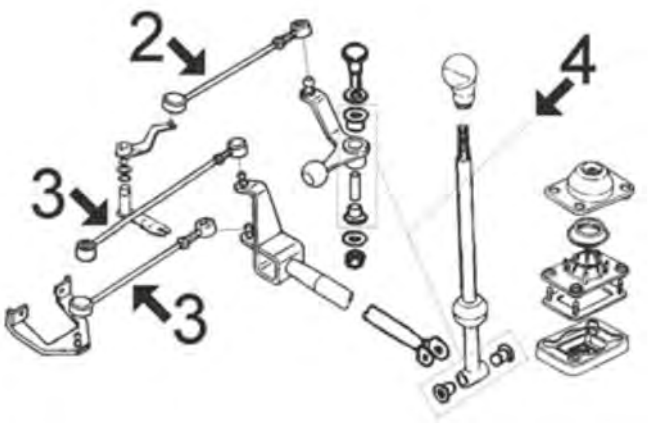

00531 Ø 13 mm L: 100| 80 mm
supporto motore [anteriore Sx] 1.6-1.6 i-1.9-1.9 DT-1.9 i

oe: 96033565 -- 91521643

00694 Ø 70 mm
silentblock supporto motore [posteriore] 1.9 D-1.9 TD

oe: 1809.17

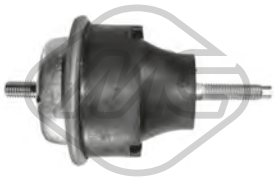

00697
supporto motore [anteriore Dx] 1.6 i-1.8 i

oe: 1844.75 -- 1844.42

006971
supporto motore NON idraulico [anteriore Dx] 1.6 i-1.8 i

oe: 1844.75 -- 1844.42

00724
paracolpo supporto motore [anteriore Dx] 1.8 D-1.8 i-1.8 i 16V-1.9 D-1.9 i-1.9 TD-2.0 i-2.0 i 16V

oe: 97521102 -- 1844.16

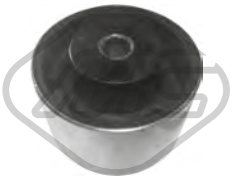

00751 Ø 65 mm
silentblock supporto motore [posteriore] 1.4-1.4 i

oe: 1844.54

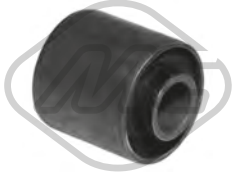

00877 Ø 12 mm Ø 30 mm
silentblock tirante motore [Sx] 1.4 i-1.6-1.6 i-1.9-1.9 i

oe: 1809.04

00965
supporto motore [anteriore Dx] 1.4 i

oe: 95205626

02309
supporto motore [anteriore Dx] 1.8 D-1.9 D-1.9 DT-1.9 TD-2.0-2.0 i-2.0 i 16V

oe: 96171996 -- 182723

© INDUSTRIAL METALCAUCHO, S.L.U.

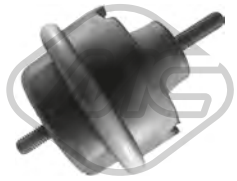

023091
supporto motore NON idraulico [Dx] 1.8 D-1.9 D-1.9 DT-1.9 TD-2.0-2.0 i-2.0 i 16V

oe: 96171996 -- 182723

02786 L: 52 mm
supporto motore [Sx] 1-1.1-1.4 i-1.4

oe: 1844.51

02794
supporto motore [Sx] 1.6-1.6 i-1.8 D-1.8-1.8 i-1.8 i 16V-1.9 D-1.9 TD-1.9 DT-1.9 i-2.0-2.0 i-2.0 i 16V

oe: 1844.68

02869 Ø 10 mm Ø 70 mm L: 40| 53 mm
silentblock supporto motore [posteriore] 1-1.1-1.4 i-1.6 i-1.8 i-1.8 i 16V-1.8 D-1.9 D-1.9 TD-1.9 i

oe: 1807.47 -- 1809.17

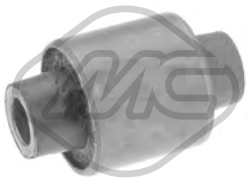

02871 Ø 10 mm Ø 29.9 mm
silentblock tirante motore [posteriore] 1.8 D-1.8 i-1.8 i 16V-1.9 D-1.9 TD-1.9 DT-1.9 i-2.0 i-2.0 i 16V

oe: 180922

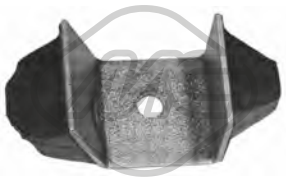

02884 L: 112 mm
paracolpo supporto motore [Dx] 1.1-1.4-1.4 i-1.6 i-1.8 i-2.0 i

oe: 1844.25

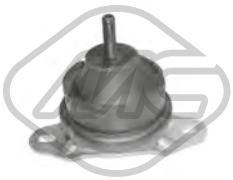

02942 Ø 93 mm
supporto motore [Dx]

oe: 1844.91 -- 1844.C0

02980 Ø 10 mm Ø 70 mm
silentblock supporto motore [posteriore anteriore] 1.6-1.6 i-1.8 D-1.8-1.8 i-1.8 i 16V-1.9 TD-1.9 DT-1.9 i

oe: 1809.21

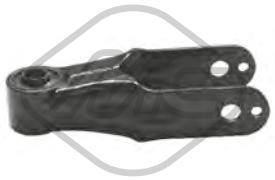

04743 Ø 12 mm Ø 30 mm
supporto motore [posteriore] 1.4-1.4 i

oe: 1806.08

04744
supporto motore [posteriore] 1.6-1.6 i-1.9-1.9 i

oe: 1806.17 -- 1806.32

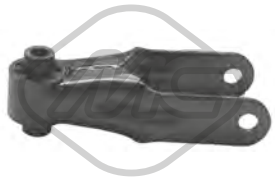

04745 Ø 10 mm
supporto motore [posteriore] 1.8 i-1.9 D-1.9 TD

oe: 1854.24

05252 Ø 10 mm Ø 65 mm
supporto motore [posteriore] 1.1-1.4 i-1.6 i-1.6

oe: 1807Q6 -- 1807P0

00962 Ø 12 mm Ø 33 mm
silentblock braccio sospensione [Assale anteriore inferiore] 1.1-1.4 i-1.4-1.6 i-1.8 i-1.8 i 16V-1.8 D-1.9 D-1.9 TD-1.9 i-2.0 i-2.0 i 16V

oe: 3520.H4 -- 3523.75

00979 Ø 19 mm
silentblock braccio sospensione [Assale anteriore inferiore] 1.1-1.4 i-1.4-1.6 i-1.8 i-1.8 i 16V-1.8 D-1.9 D-1.9 TD-1.9 i-2.0 i-2.0 i 16V

oe: 352375 -- 96097927

02411 Ø 19 mm
boccola barra stabilizzatrice [Assale anteriore] 1-1.1-1.4 i-1.4-1.6 i-1.8 D-1.8 i-1.8 i 16V-1.9 D-1.9 TD-1.9 i-2.0 i-2.0 i 16V

oe: 96158745

02412 Ø 21 mm
boccola barra stabilizzatrice [Assale anteriore] 1-1.1-1.4 i-1.4-1.6 i-1.8 D-1.8 i-1.8 i 16V-1.9 D-1.9 TD-1.9 DT-1.9 i-2.0-2.0 i-2.0 i 16V

oe: 5094.70 -- 5094.65

02691 Ø 24 mm
boccola barra stabilizzatrice [Assale anteriore] 1-1.1-1.4 i-1.4-1.6 i-1.6-1.8 i-1.8 D-1.8 i 16V-1.8-1.9 D-1.9 TD-1.9-1.9 DT-1.9 i-2.0-2.0 i-2.0 i 16V

oe: 5094.84 -- 96051398

© INDUSTRIAL METALCAUCHO, S.L.U.

02693 Ø 12 mm L: 84,5 mm
bielletta barra stabilizzatrice [Assale anteriore] 1-1.1-1.4 i-1.4-1.6 i-1.8 D-1.8 i-1.8 i 16V-1.9 D-1.9 TD-1.9 i-2.0 i-2.0 i 16V

oe: 96052007

02694
supporto braccio sospensione [Assale posteriore] 1-1.1-1.4 i-1.4-1.6 i-1.6-1.8 i-1.8 D-1.8 i 16V-1.8-1.9 D-1.9 TD-1.9-1.9 DT-1.9 i-2.0-2.0 i-2.0 i 16V

oe: 96061864 -- 5131.71

02937 L: 300 mm
bielletta barra stabilizzatrice [Assale anteriore] 1-1.1-1.4 i-1.6 i-1.6-1.8 D-1.8 i-1.8 i 16V-1.8-1.9 D-1.9 TD-1.9 i-2.0-2.0 i-2.0 i 16V

oe: 5087.61 -- 5087.46

02977
supporto braccio sospensione [anteriore] 1-1.1-1.4 i-1.4-1.6 i-1.6-1.8 i-1.8 D-1.8 i 16V-1.8-1.9 D-1.9 TD-1.9-1.9 DT-1.9 i-2.0-2.0 i-2.0 i 16V

oe: 5131.70

02978
supporto braccio sospensione [posteriore] 1-1.1-1.4 i-1.4-1.6 i-1.6-1.8 i-1.8 D-1.8 i 16V-1.8-1.9 D-1.9 TD-1.9-1.9 DT-1.9 i-2.0-2.0 i-2.0 i 16V

oe: 5131.69

04063 Ø 19 mm
silentblock braccio sospensione [Assale anteriore] 1-1.1-1.4 i-1.4-1.6 i-1.6-1.8 i-1.8 D-1.8 i 16V-1.9 D-1.9 TD-1.9 DT-1.9 i-2.0-2.0 i-2.0 i 16V

oe: 3523.83

04413
kit riparazione braccio posteriore [Assale posteriore] 1-1.1-1.4 i-1.4-1.6 i-1.8 D-1.8 i-1.8 i 16V-1.9 D-1.9 TD-1.9 i-2.0 i-2.0 i 16V

oe: 5154.10 -- 5154.09

04550 Ø 30,9 mm Ø 45 mm L: 317 mm
asse braccio sospensione [Assale posteriore] 1-1.1-1.4-1.4 i-1.6-1.6 i-1.8-1.8 D-1.8 i-1.8 i 16V-1.9-1.9 D-1.9 DT-1.9 i-1.9 TD-2.0-2.0 i-2.0 i 16V

oe: 5176.17

04802 L: 200 mm
bielletta barra stabilizzatrice [Assale anteriore Dx] 1

oe: 5087.53

04803 L: 141 mm
bielletta barra stabilizzatrice [Assale posteriore] 1

oe: 9807130080 -- 5178.52

05055 L: 265 mm
bielletta barra stabilizzatrice [Assale anteriore]

oe: 5087.51

06765 Ø 18.7 mm
barra torsione [Assale posteriore Sx] 1-1.1-1.4-1.4 i-1.6-1.6 i-1.8-1.8 D-1.8 i-1.8 i 16V-1.9-1.9 D-1.9 DT-1.9 i-1.9 TD-2.0-2.0 i-2.0 i 16V

oe: 5150.55

06766 Ø 18.7 mm
barra torsione [Assale posteriore Dx] 1-1.1-1.4-1.4 i-1.6-1.6 i-1.8-1.8 D-1.8 i-1.8 i 16V-1.9-1.9 D-1.9 DT-1.9 i-1.9 TD-2.0-2.0 i-2.0 i 16V

oe: 5150.58

06767 Ø 19 mm
barra stabilizzatrice [Assale posteriore] 1-1.1-1.4-1.4 i-1.6-1.6 i-1.8-1.8 D-1.8 i-1.8 i 16V-1.9-1.9 D-1.9 DT-1.9 i-1.9 TD-2.0-2.0 i-2.0 i 16V

oe: 5170.80

52040 Ø 16 mm
braccio sospensione [Assale anteriore Sx] 1-1.1-1.4 i-1.4-1.6 i-1.6-1.8 i-1.8 D-1.8 i 16V-1.8-1.9 D-1.9 TD-1.9-1.9 DT-1.9 i-2.0-2.0 i-2.0 i 16V

oe: 3520H5

52042 Ø 16 mm
braccio sospensione [Assale anteriore Dx] 1-1.1-1.4 i-1.4-1.6 i-1.6-1.8 i-1.8 D-1.8 i 16V-1.8-1.9 D-1.9 TD-1.9-1.9 DT-1.9 i-2.0-2.0 i-2.0 i 16V

oe: 3521.E3 -- 3521.E5

53007 Ø 18 mm
testina sospensione [Assale anteriore] 1-1.1-1.4 i-1.4-1.6 i-1.6-1.8 i-1.8 D-1.8 i 16V-1.8-1.9 D-1.9 TD-1.9-1.9 DT-1.9 i-2.0-2.0 i-2.0 i 16V

oe: 3640.51 -- 3640.50

© INDUSTRIAL METALCAUCHO, S.L.U.

53021 Ø 16 mm
testina sospensione [Assale anteriore] 1-1.1-1.4 i-1.4-1.6 i-1.6-1.8 i-1.8 D-1.8 i 16V-1.8-1.9 D-1.9 TD-1.9-1.9 DT-1.9 i-2.0-2.0 i-2.0 i 16V

oe: 1607295180 -- 1607295280

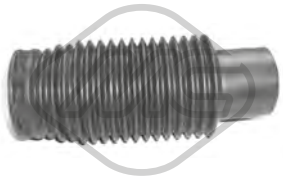

02933
cuffia ammortizzatore [Assale anteriore] 1-1.1-1.4 i-1.4-1.6 i-1.6-1.8 i-1.8 D-1.8 i 16V-1.8-1.9 D-1.9 TD-1.9-1.9 DT-1.9 i-2.0-2.0 i-2.0 i 16V

oe: 525413

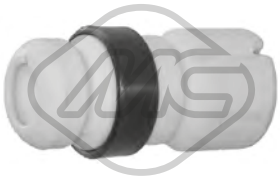

02934
tampone ammortizzatore in poliuretano [Assale anteriore] 1-1.1-1.4 i-1.4-1.6 i-1.6-1.8 i-1.8 D-1.8 i 16V-1.8-1.9 D-1.9 TD-1.9-1.9 DT-1.9 i-2.0-2.0 i

oe: 5033.40

02935
supporto ammortizzatore [Assale anteriore bilaterale] 1.1-1.4 i-1.4-1.6 i-1.6-1.8 D-1.8 i-1.8 i 16V-1.8-1.9 D-1.9 TD-1.9-1.9 DT-1.9 i-2.0-2.0 i

oe: 5038.62 -- 5038.64

02971 L: 97 mm
tampone ammortizzatore [Assale anteriore] 1.4 i-1.6 i-1.8 i 16V-1.8 i-1.9 i-1.9 TD-2.0 i

oe: 5254.31 -- 5033C8

02972
tampone ammortizzatore [Assale anteriore] 1-1.1-1.4 i-1.4-1.6 i-1.8 D-1.8 i-1.8 i 16V-1.9 D-1.9 TD-1.9 i-2.0 i-2.0 i 16V

oe: 5033.23

02975
tampone ammortizzatore in poliuretano [Assale anteriore] 1.6-1.6 i-1.8 D-1.8 i-1.8 i 16V-1.9 D

oe: 9151964280 -- 5033.26

04181 Ø 65 mm Ø 100 mm
cuscinetto supporto ammortizzatore [Assale anteriore bilaterale] 1-1.1-1.4 i-1.6 i-1.8 D-1.8 i-1.8 i 16V-1.9 D-1.9 TD-1.9 i-2.0-2.0 i-2.0 i 16V

oe: 5035.58 -- 5035.63

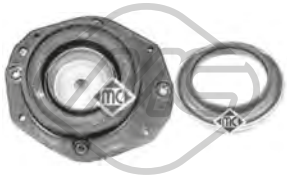

06058
kit supporto ammortizzatore [Assale anteriore] 1.1-1.4 i-1.6 i-1.8 i-1.8 i 16V-1.8 D-1.9 TD-1.9 D-1.9 i

oe: 5038.24 -- 5038.23

06266
cuffia tampone ammortizzatore [Assale anteriore bilaterale] 1.4 i-1.6 i-1.8 i 16V-1.8 i-1.9 i-1.9 TD-2.0 i

oe: 5254.31 -- 5033C8

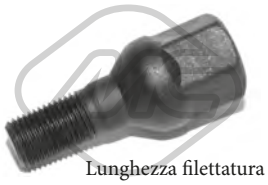

Lunghezza filettatura [mm]: 17
Filetto esterno [mm]: M 12 x 1,25
05454
colonnetta ruota [anteriore e posteriore] 1-1.1-1.4 i-1.6 i-1.6-1.8 D-1.8 i-1.8 i 16V-1.8-1.9 D-1.9 TD-1.9 DT-1.9 i-2.0 i-2.0 i 16V

oe: 5405.35

Lunghezza filettatura [mm]: 18
Filetto esterno [mm]: M 12 x 1,25
05455
colonnetta ruota [anteriore e posteriore]

oe: 5405.72 -- 5405.84

Ø 128.5 mm
N° denti: 25
H: 66 mm
90012
mozzo ruota [Assale anteriore bilaterale] 1-1.1-1.4 i-1.4-1.6 i-1.6-1.8 i-1.8 D-1.8 i 16V-1.8-1.9 D-1.9 TD-1.9 DT-1.9 i-2.0-2.0 i-2.0 i 16V

oe: 3307.72 -- 3307.85

Ø 128 mm
N° denti: 21
H: 67 mm
90013
mozzo ruota [Assale anteriore] 1-1.1-1.4 i-1.4

oe: 3307.49

Ø 25 mm Ø 128 mm
90151
mozzo ruota [Assale post. bilaterale] 1.8-1.8 i-1.9 D-1.9 i-1.9 TD-2.0 i-2.0 i 16V

oe: 3748.32

04828 Ø 31,3 mm Ø 39 mm
kit coperchio tamburo posteriore [Assale post. bilaterale] 1-1.1-1.4 i-1.6 i-1.6-1.8 D-1.8 i-1.8 i 16V-1.8-1.9 D-1.9 TD-1.9 DT-1.9 i-2.0-2.0 i-2.0 i 16V

oe: 3740.19 -- 3724.24

74007 Ø 82 mm
cuscinetto ruota [Assale posteriore] 1-1.1-1.4 i-1.4-1.6 i-1.6-1.8 i-1.8 D-1.8 i 16V-1.8-1.9 D-1.9 TD-1.9-1.9 DT-1.9 i-2.0-2.0 i-2.0 i 16V

oe: 96129301 -- 95590022

74011 Ø 72 mm
cuscinetto ruota [Assale anteriore] 1-1.1-1.4 i-1.4-1.6 i-1.8 i-1.8 i 16V

oe: 95654076 -- 91537605

© INDUSTRIAL METALCAUCHO, S.L.U.

74017 Ø 52 mm
cuscinetto ruota [Assale posteriore] 1-1.1-1.4-1.4 i-1.6-1.6 i-1.8-1.8 D-1.8 i-1.8 i 16V-1.9-1.9 D-1.9 DT-1.9 i-1.9 TD-2.0-2.0 i-2.0 i 16V

oe: 95654078 -- 95496453

96015 L: 470 mm
tubo freno [Assale anteriore bilaterale] 1.1-2.0-2.0 i-2.0 i 16V

oe: 480685 -- 480691

96031 L: 265 mm
tubo freno [Assale posteriore] 1-1.1-1.4 i-1.4-1.6 i-1.6-1.8 i-1.8 D-1.8 i 16V-1.8-1.9 D-1.9 TD-1.9-1.9 i-2.0-2.0 i-2.0 i 16V

oe: 480665 -- 480664

96140 L: 460 mm
tubo freno [Assale anteriore] 1-1.1-1.4 i-1.4-1.6 i-1.6-1.8 i-1.8 D-1.8 i 16V-1.8-1.9 D-1.9 TD-1.9-1.9 i-2.0-2.0 i

oe: 96124230

Ø 35 - 84 mm
01113 kit **00113**
kit cuffia trasmissione [lato ruota Assale anteriore bilaterale] 1.6 i

oe: 329331

Ø 34 - 76 mm
01213 kit **00213**
kit cuffia trasmissione [sul lato del cambio Assale anteriore bilaterale] 1.6 i-2.0 i

oe: 3287.81

Ø 35 - 87 mm
01222 kit **00222**
kit cuffia trasmissione [lato ruota Assale anteriore bilaterale] 1.6-1.6 i-1.8 D-1.8-1.8 i-1.9 TD-1.9 DT-1.9 i-2.0-2.0 i-2.0 i 16V

oe: 3293.03

Ø 29 - 93 mm
01237 kit **00237**
kit cuffia trasmissione [lato ruota Assale anteriore bilaterale]

oe: 9467577780 -- 3293C7

Ø 22 - 75 mm
01362 kit **00362**
kit cuffia trasmissione [sul lato del cambio Assale anteriore bilaterale] 1.6 i-1.9 DT-1.9 TD-2.0 i

oe: 95590794 -- 95025088

Ø 20 - 82 mm
01493 kit **00493**
kit cuffia trasmissione [lato ruota Assale anteriore bilaterale] 1.6 i-1.9 D-1.9 TD

oe: 96009166 -- 329383

Ø 20 - 80 mm
01493E kit
kit cuffia trasmissione (montare con cono) [lato ruota] 1.6 i-1.8 D-1.8 i-1.8 i 16V-1.9 D-1.9 i-1.9 TD

oe:

Ø 27 - 90 mm
01520 kit **00520**
kit cuffia trasmissione [lato ruota Assale anteriore bilaterale]

oe: 7701035317 -- 4403284

Ø 19 - 69 mm
01532E kit
kit cuffia trasmissione (montare con cono) [lato ruota] 1.1-1.4 i-1.4-1.6 i-1.8 D-1.8 i-1.8-1.9 D

oe:

Ø 20 - 70 mm
01533 kit
kit cuffia trasmissione [sul lato del cambio Assale anteriore bilaterale] 1.4 i

oe: 95619709 -- 3287.74

Ø 23 - 65 mm
01559 kit **00559**
kit cuffia trasmissione [sul lato del cambio Assale anteriore Dx] 1.4 i

oe: 7701209258 -- 7700108269

Ø 23 - 88 mm
01708 kit **00708**
kit cuffia trasmissione [lato ruota Assale anteriore bilaterale] 1.9 DT-1.9 TD-2.0 i

oe: 95644369 -- 3293.91

Ø 23 - 88 mm
01708E kit
kit cuffia trasmissione (montare con cono) [lato ruota Assale anteriore bilaterale] 1.9 TD

oe: 95644369 -- 3293.91

Ø 20 - 80 mm
01710 kit **00710**
kit cuffia trasmissione [lato ruota Assale anteriore bilaterale] 1.1-1.4 i-1.4

oe: 3293.77

© INDUSTRIAL METALCAUCHO, S.L.U.

Ø 20 - 80 mm

01710E kit

kit cuffia trasmissione (montare con cono) [lato ruota Assale anteriore bilaterale] 1.1-1.4 i-1.4

oe: 3293.77

Ø 20 - 80 mm

01761E kit

kit cuffia trasmissione (montare con cono) [lato ruota] 1-1.1-1.4 i-1.4-1.8 D-1.9 D

oe: 9403293778

Ø 24 - 76 mm

01839 kit **00839**

kit cuffia trasmissione [sul lato del cambio Assale anteriore bilaterale] 1-1.1-1.4 i-1.4-1.6 i-1.9 D-1.9 TD-1.9 DT-2.0 i-2.0 i 16V

oe: 9609802380 -- 328779

Ø 23 - 80 mm

01996 kit **00996**

kit cuffia trasmissione [Assale post. bilaterale lato ruota Assale anteriore bilaterale] eje delantero, ambos lados

oe: 46307584 -- 46307575

Ø 25 - 90 mm

02305 kit **00080**

kit cuffia trasmissione [lato ruota Assale anteriore bilaterale] 1-1.1-1.4 i-1.4-1.6 i-1.8 D-1.8 i-1.8 i 16V-1.9 D-1.9 TD-1.9 i-2.0 i-2.0 i 16V

oe: 3293.96

Ø 11 - 39 mm

00844

cuffia cremagliera servosterzo [Dx]

oe: 4066.16

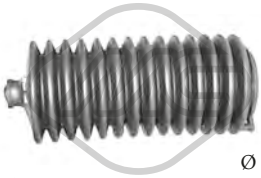

Ø 10 - 40 mm

01268 kit **00268**

kit cuffia cremagliera sterzo 1-1.1-1.4 i-1.4-1.6 i-1.8 D-1.8 i-1.8 i 16V-1.9 D-1.9 TD-1.9 DT-1.9 i-2.0-2.0 i-2.0 i 16V

oe: 1610938580 -- 4066.37

-

01268C kit

kit cuffia cremagliera sterzo 1-1.1-1.4 i-1.4-1.6 i-1.8 D-1.8 i-1.8 i 16V-1.9 D-1.9 TD-1.9 i-2.0 i-2.0 i 16V

oe: 4006.09 -- 4066.37

Ø 39 - 39 mm

01536C kit

kit cuffia cremagliera sterzo 1-1.1-1.4 i-1.4-1.6 i-1.8 i-1.8 D-1.8-1.9 TD-1.9 D-1.9-1.9 DT-1.9 i-2.0-2.0 i-2.0 i 16V

oe: 4066.15 -- 4066.22

Ø 11 - 42 mm

01740 kit **00740**

kit cuffia cremagliera sterzo [Sx] 1-1.1-1.4 i-1.6 i-1.8 D-1.8 i-1.8 i 16V-1.9 D-1.9 TD-1.9 i-2.0 i-2.0 i 16V

oe: 406643

21037

filtro cambio automatico 1-1.1-1.4 i-1.6 i-1.8 D-1.8 i-1.8 i 16V-1.9 D-1.9-1.9 TD-1.9 DT-1.9 i-2.0 i-2.0 i 16V

oe: 2263.33 -- 2209.40

02926 Ø 152 mm - 6 N° alette

puleggia smorzatore con antivibrante 1.8 D-1.9 DT-1.9 D-1.9 TD

oe: 0515.G3

02931

cuscinetto tendicinghia 1.8 D-1.9 TD

oe: 5751.44 -- 5751.81

04481 Ø 127 mm - 6 N° alette

puleggia smorzatore con antivibrante 1.8 i 16V-2.0-2.0 i 16V

oe: 515.K6 -- 0515.K6

04485 Ø 127 mm - 6 N° alette

puleggia smorzatore con antivibrante 1.6-1.6 i-1.8 i-1.8-2.0 i

oe: 515.H6 -- 0515.H6

06229 Ø 128 mm - 5 N° alette

puleggia smorzatore senza antivibrante 1-1.1-1.4 i

oe: 0515.H1 -- 0515.L2

12926 Ø 152 mm - 6 N° alette

kit albero motore senza antivibrante 1.8 D-1.9 DT-1.9 D-1.9 TD

oe: 0515.G3

14481 Ø 127 mm - 6 N° alette

kit albero motore con antivibrante 1.8 i 16V-2.0-2.0 i 16V

oe: 515.K6 -- 0515.K6

© INDUSTRIAL METALCAUCHO, S.L.U.

14485 Ø 127 mm - 6 N° alette
kit albero motore con antivibrante 1.6-1.6 i-1.8 i-1.8-2.0 i

oe: 515.H6 -- 0515.H6

04609 Ø 85 mm
cuscinetto tendicinghia 1.8 D-1.9 TD

oe: 5751.38

04826 Ø 60 mm
cuscinetto tendicinghia con a/c 1.8 D-1.9 D-1.9 DT-1.9 TD

oe: 5751.30

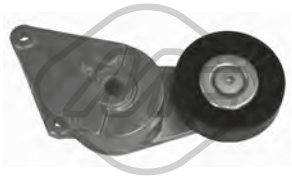

04895 Ø 90 mm
cuscinetto tendicinghia con a/c 1.6-1.6 i-1.8 i-1.8-1.8 i 16V-2.0-2.0 i-2.0 i 16V

oe: 9609016880 -- 9626365280

04929 Ø 17 mm Ø 90 mm
cuscinetto tendicinghia 1.6-1.6 i-1.8 i-1.8-1.8 i 16V-2.0-2.0 i 16V

oe: 5751.20

04995 Ø 70 mm
cuscinetto tendicinghia 1.8 D-1.9 D-1.9 DT-1.9 TD

oe: 5751.29

05427 Ø 65 mm
cuscinetto tendicinghia 1.4-1.4 i

oe: 5751.52

03697
kit coperchio cinghia distribuzione 1.1-1.4 i-1.4

oe: 0320.L3 -- 0320.S2

03698
kit coperchio cinghia distribuzione 1.6-1.6 i-1.8-1.8 D-1.8 i-1.8 i 16V-1.9 DT-1.9 TD-1.9 D-2.0-2.0 i 16V

oe: 0320.F9 -- 0320.H3

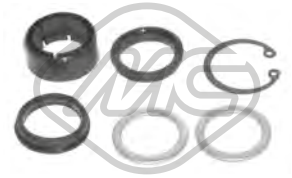

00287
kit boccole cremagliera sterzo 1-1.1-1.4 i-1.4-1.6 i-1.8 i-1.9-1.9 D-1.9 DT-1.9 i-1.9 TD-2.0-2.0 i-2.0 i 16V

oe: 7903053527 -- 7910033422

00816
ammortizzatore sterzo [Assale anteriore] 1.4 i-1.6 i-1.8 D-1.8 i-1.8 i 16V-1.9 D-1.9-1.9 TD-1.9 DT-2.0-2.0 i-2.0 i 16V

oe: 401144

02410 Ø 12 mm Ø 22 mm
silentblock ammortizzatore sterzo con idroguida

oe: 95644954 -- 4059.07

53001 L: 90 mm
testina barra accoppiamento [Assale anteriore bilaterale] 1-1.1-1.4 i-1.4-1.6 i-1.6-1.8 i-1.8 D-1.8 i 16V-1.8-1.9 D-1.9 TD-1.9-1.9 DT-1.9 i-2.0-2.0 i-2.0 i 16V

oe: 1607316180 -- 381750

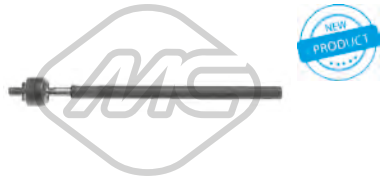

53030 L: 340 mm
tirante assiale [Assale anteriore bilaterale] 1-1.1-1.4 i-1.4-1.6 i-1.6-1.8 i-1.8 D-1.8 i 16V-1.8-1.9 D-1.9 TD-1.9-1.9 DT-1.9 i-2.0-2.0 i-2.0 i 16V

oe: 3812.C0

02348
bielletta di lunghezza variabile

oe: 2452.47

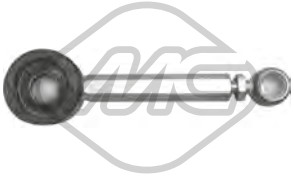

02865
bielletta rinvio comando cambio 1.9 D-1.9 TD-2.0-2.0 i 16V

oe: 2454A3 -- 2454E9

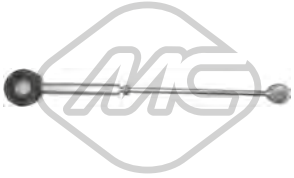

02866
bielletta rinvio comando cambio 1-1.1-1.4 i-1.4-1.6 i-1.8 D-1.8 i-1.8 i 16V-1.9 D-1.9 TD-1.9 i-2.0 i-2.0 i 16V

oe: 245262 -- 245274

04564
kit paraoli differenziale 1-1.1-1.4 i-1.6 i-1.6-1.8 D-1.8 i-1.8 i 16V-1.8-1.9 D-1.9 TD-1.9 i-2.0-2.0 i-2.0 i 16V

oe: 312144 -- 312146

© INDUSTRIAL METALCAUCHO, S.L.U.

04992
articolazione rinvio cambio completa con boccole 1.6 i-1.8 i-1.9 D-1.9 TD-2.0 i-2.0 i 16V

oe: 2449.87 -- 2449.86

04993
articolazione rinvio cambio completa con boccole 1.4

oe: 96142905 -- 2419.24

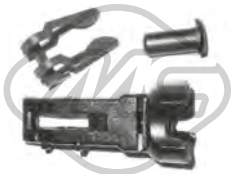

02434
bielletta cavo frizione 1-1.1-1.4 i-1.4-1.6 i-1.6-1.8 i-1.8 D-1.8 i 16V-1.8-1.9 D-1.9 DT-1.9 i-1.9 TD-2.0-2.0 i-2.0 i 16V

oe: 96074781

02772
copripedale acceleratore 1-1.1-1.4 i-1.4-1.6 i-1.9 D-1.9 TD-2.0 i-2.0 i 16V

oe: 160407

04043
kit boccole forcella frizione 1.6 i-1.8 i-1.9 D-1.9 i-1.9 TD-2.0 i-2.0 i 16V

oe: 2175.21 -- 2175.20

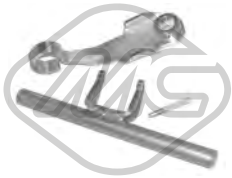

04052
forcella frizione completa con boccole 1.6 i-1.8 i-1.9 D-1.9 i-2.0 i

oe: 211525

04057
kit boccole forcella frizione [Assale anteriore] 1.4 i

oe: 2175.12 -- 2175.11

04300
forcella frizione completa con boccole

oe: 2117.52

04424 Ø 22,0|24 mm L: 57 mm
guida cambio 1-1.1-1.4 i-1.4-1.6 i-1.6-1.8 i-1.8 D-1.8 i 16V-1.8-1.9 D-1.9 i-2.0 i

oe: 2105.38 -- 2105.14

04605 Ø 23 mm
guida cambio 1.6-1.6 i-1.8 i-1.8-1.8 i 16V-1.8 D-1.9 TD-1.9 D-1.9 DT-1.9 i-2.0-2.0 i-2.0 i 16V

oe: 210535

04620 Ø 32 mm Ø 50 mm
kit paraoli differenziale-trasmissione 1-1.1-1.4 i-1.4-1.6 i-1.8 i-1.9-1.9 D-1.9 DT-1.9 i-1.9 TD-2.0-2.0 i-2.0 i 16V

oe: 312165 -- 312124

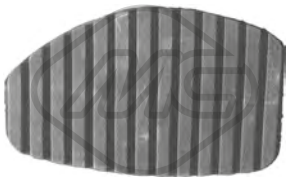

06184
copripedale frizione 1-1.1-1.4 i-1.4-1.6 i-1.8 D-1.8 i-1.8 i 16V-1.9 D-1.9 TD-1.9 i-2.0 i-2.0 i 16V

oe: 213015

00084
supporto marmitta 1-1.1-1.4 i-1.4-1.6 i-1.9 D-1.9 TD-2.0 i-2.0 i 16V

oe: 96037651 -- 1755.59

00088
supporto marmitta 1-1.1

oe: 96125080 -- 175561

00749 Ø 69 mm
fascetta tubo marmitta 1.9 DT-1.9 TD

oe: 171335

02391
kit montaggio collettore marmitta 2.0 i 16V

oe: 179854

02392
kit montaggio collettore marmitta 1.4-1.4 i

oe: 1798.41 -- 179876

02393 Ø 46 mm Ø 60 mm
anelli conici marmitta 1.4 i-1.6 i-1.8 D-1.8 i-1.8 i 16V-1.9 D-1.9 TD

oe: 95602682

© INDUSTRIAL METALCAUCHO, S.L.U.

02938
kit montaggio collettore marmitta

oe: 179712

02950
kit montaggio collettore marmitta

oe: 179721

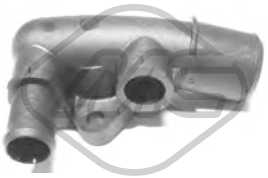

03554
raccordo connessione manicotti [posteriore]

oe: 1336P5

04039
kit montaggio collettore marmitta 1.9 TD

oe: 179874

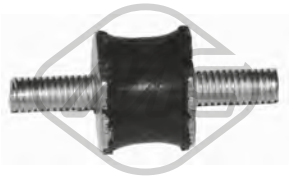

04490 Ø 18 mm
supporto decantatore motore 1.6-1.6 i-1.9-1.9 i

oe: 143910

02064
pompa tergicristalli 1-1.1-1.4 i-1.4-1.6 i-1.6-1.8 i-1.8 D-1.8 i 16V-1.8-1.9 D-1.9 TD-1.9 DT-1.9 i-2.0-2.0 i-2.0 i 16V

oe: 6434.60

02068
pompa tergicristalli 1-1.1-1.4 i-1.4-1.6 i-1.6-1.8 i-1.8 D-1.8 i 16V-1.8-1.9 D-1.9 TD-1.9-1.9 DT-1.9 i-2.0-2.0 i-2.0 i 16V

oe: 6434.58

03891
tappo vaschetta lavavetri 1-1.1-1.4 i-1.4-1.6 i-1.6-1.8 i-1.8 D-1.8 i 16V-1.8-1.9 D-1.9 TD-1.9-1.9 DT-1.9 i-2.0-2.0 i-2.0 i 16V

oe: 6432.30

50186 L: 820 mm
sensore velocità ruota - ABS Sensore passivo [Assale post. bilaterale] 1.4 i-1.8 i-1.9 D-1.9 TD

oe: 96227489 -- 96217756

© INDUSTRIAL METALCAUCHO, S.L.U.

SISTEMA DI RAFFREDDAMENTO

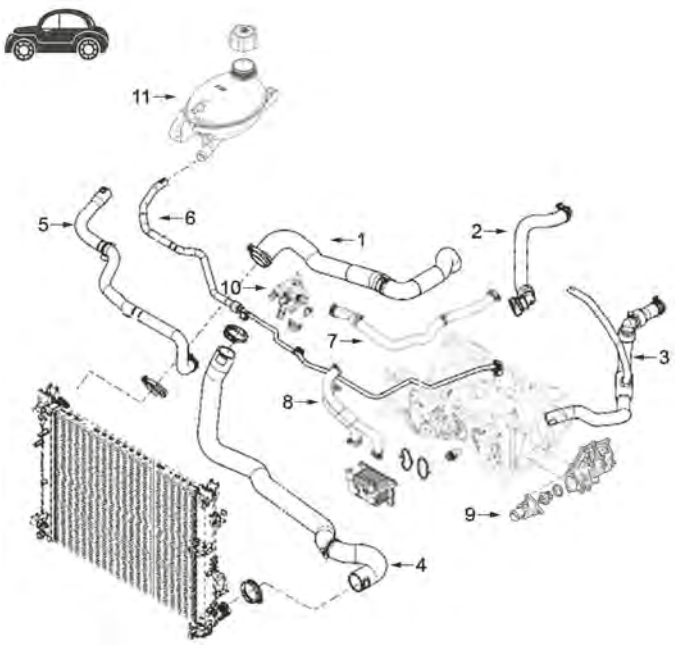

motore 1.2 TCe

9	03119	flangia termostato (in plastica)
11	03282	vaschetta espansione

C139M8547CAP1 DACIA DUSTER 04/2010

SISTEMA DI RAFFREDDAMENTO

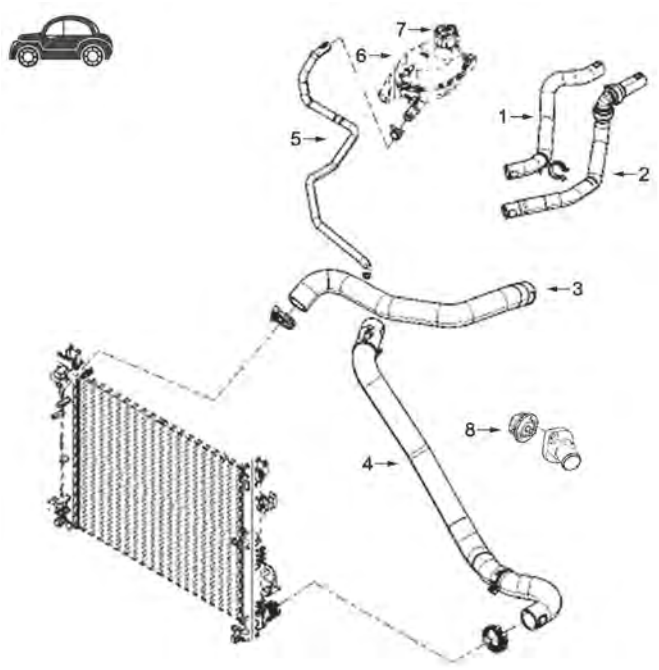

motore 1.6SCe (motore H4M)

4	97333	manicotto inferiore radiatore
5	07749	manicotto radiatore
6	03282	vaschetta espansione
7	03563	tappo vaschetta espansione
8	03289	termostato di raffreddamento

C139M8547CAP2 DACIA DUSTER 04/2010

© INDUSTRIAL METALCAUCHO, S.L.U.

SISTEMA DI RAFFREDDAMENTO

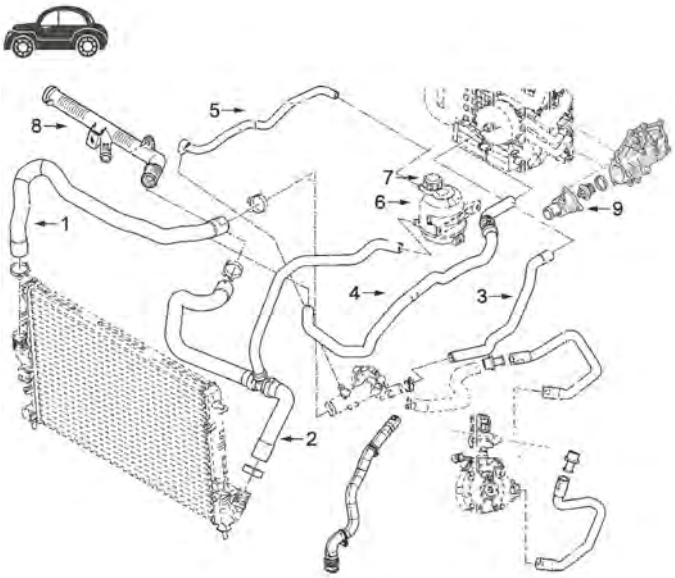

motore 1.6 16v (motore K4M)

1	07747	manicotto superiore radiatore
	07749	manicotto superiore radiatore
2	07750	manicotto inferiore radiatore
3	07752	manicotto radiatore
5	07753	manicotto radiatore
	07754	manicotto radiatore n° serie <130717
	97356	manicotto radiatore
	97357	manicotto radiatore n° serie >=130717
	97362	manicotto radiatore
6	03567	vaschetta espansione
7	03563	tappo vaschetta espansione
8	03663	tubo acqua
9	03119	flangia termostato (in plastica)

C139M8547CAP3 DACIA DUSTER 04/2010

SISTEMA DI RAFFREDDAMENTO

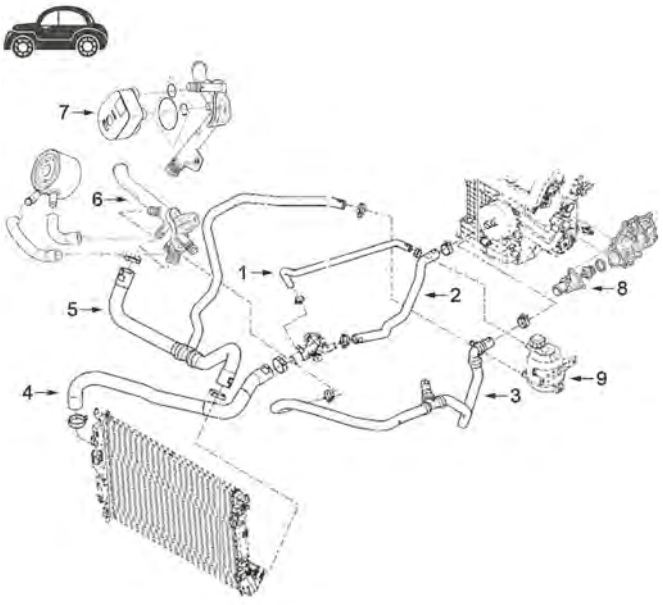

motore 1.5 dCi

1	07501	tubo radiatore 86-107CV
4	07441	manicotto superiore radiatore 86CV 66KW 2010/04
	07732	manicotto superiore radiatore 90CV 66KW 2010/10
	07744	manicotto superiore radiatore 90CV 66KW 2010/10
5	07502	manicotto inferiore radiatore 86-90-107-109CV
	97376	manicotto inferiore radiatore n° serie >=MOD1311
	97379	manicotto inferiore radiatore n° serie <MOD1311
6	03195	tubo acqua metallico
7	39108	scambiatore olio
8	03119	flangia termostato (in plastica)
9	03567	vaschetta espansione

C139M8547CAP4 DACIA DUSTER 04/2010

03119
flangia termostato 1.2 TCe 125-1.5 dCi-1.6 16V-1.6 16V 4x4-1.6 16V Hi-Flex

oe: 8200155515 -- 8200561420

03195
tubo acqua 1.5 dCi-1.5 dCi 4x4

oe: 8200261590 -- 8200552604

03234
termostato raffreddamento 89 °C 1.6 16V-1.6 16V 4x4-1.6 16V Hi-Flex

oe: 7700872554 -- 8200772985

© INDUSTRIAL METALCAUCHO, S.L.U.

03282
vaschetta espansione 1.2 TCe 125-1.2 TCe 125 4x4-1.5 dCi-1.5 dCi 4x4-1.6 16V-1.6 16V 4x4-1.6 16V Hi-1.6 SCe 115-1.6 SCe 115 4x4-Flex

oe: 217100158R -- 217104354R

03289
termostato raffreddamento 82 °C 1.6 SCe 115-1.6 SCe 115 4x4

oe: 2550038400 -- 255002B400

03563
Pressione [bar]: 1.40
tappo vaschetta acqua 1.2 TCe 125-1.5 dCi-1.5 dCi 4x4-1.6 16V-1.6 16V 4x4-1.6 16V Hi-1.6 SCe 115-Flex

oe: 8200048024

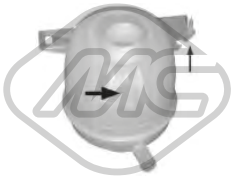

03567
vaschetta espansione] 1.2 TCe 125-1.5 dCi-1.6 16V-1.6 SCe 115

oe: 7701470460

03663
tubo acqua 1.6 16V

oe: 8200134513 -- 7700101229

03679
scatola termostato 89 °C 1.5 dCi

oe: 8200954328 -- 8200558751

03769
flangia termostato 1.5 dCi

oe: 7701476282

07441
manicotto radiatore [Superiore] 1.5 dCi

oe: 8200832231

07501
manicotto radiatore 1.5 dCi

oe: 6001548476

07502
manicotto radiatore [inferiore] 1.5 dCi

oe: 8200588887

07732
manicotto radiatore [Superiore] 1.5 dCi

oe: 215014119R

07744
manicotto radiatore [Superiore] 1.5 dCi

oe: 215015457R

07747
manicotto radiatore [Superiore] 1.6 16V

oe: 6001548892

07748
manicotto radiatore 1.6 16V

oe: 215010073R

07749
manicotto radiatore [Superiore] 1.6 16V-1.6 SCe 115

oe: 217411947R

07750
manicotto radiatore [inferiore] 1.6 16V

oe: 6001548890

07752
manicotto radiatore 1.6 16V

oe: 6001548891

07753
manicotto radiatore 1.6 16V

oe: 6001549594

© INDUSTRIAL METALCAUCHO, S.L.U.

07754
manicotto radiatore 1.6 16V

oe: 215030863R

07768
raccordo in plastica a 2 vie 1.5 dCi

oe: 7701062326

09156
manicotto dal corpo termostato al coperchio 1.5 dCi

oe: 7701061051

97333
manicotto radiatore [inferiore] 1.6 SCe 115

oe: 215011151R

97356
manicotto radiatore 1.6 16V

oe: 215011473R

97357
manicotto radiatore 1.6 16V

oe: 215013145R

97362
manicotto radiatore 1.6 16V

oe: 215035523R

97376
manicotto radiatore [inferiore] 1.5 dCi

oe: 215014391R

97379
manicotto radiatore [inferiore] 1.5 dCi

oe: 8200588886

98162
manicotto radiatore 1.6 SCe 115

oe: 215012443R

98173
manicotto radiatore 1.2 TCe 125

oe: 215017026R

97902
manicotto riscaldamento 1.5 dCi

oe: 8200913752

97903
manicotto riscaldamento 1.2 TCe 125

oe: 213072951R

03617
tappo olio motore 1.2 TCe 125-1.5 dCi

oe: 8200046919 -- 9112028

03619
tappo olio motore 1.6 16V

oe: 8200062947 -- 7700111741

04641
kit coperchio albero a camme 1.6 16V-1.6 16V 4x4-1.6 16V Hi-Flex

oe: 7700106271

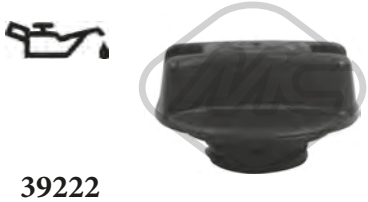

39222
tappo olio motore 1.6 SCe 115

oe: 1253141920

05498
coppa olio 1.6 16V

oe: 8200125660 -- 8200404442

© INDUSTRIAL METALCAUCHO, S.L.U.

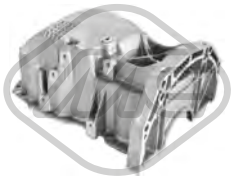

05499
coppa olio 1.5 dCi

oe: 8200381856

00667 Dimensioni filettatura: 16x150
tappo coppa olio 1.5 dCi-1.5 dCi 4x4-1.6 16V

oe: 7703075348 -- 9759915980

02001 Ø 16 mm Ø 22 mm
rondella in rame-amianto 1.2 TCe 125

oe: 7703062062

02024 Ø 14 mm Ø 22 mm
rondella coppa olio in gomma 1.5 dCi-1.5 dCi 4x4

oe: 0164.54 -- 0164.54

05655 Dimensioni filettatura: 16x150
tappo coppa olio 1.2 TCe 125

oe: 7903075033 -- 7703075348

05749
scambiatore di calore 1.5 dCi-1.5 dCi 4x4

oe: 213059324R -- 8200267937

39108
scambiatore di calore 1.5 dCi-1.5 dCi 4x4

oe: 8200923115 -- 8200779744

06809
supporto radiatore

oe: 215081121R

06811
supporto radiatore

oe: 21506007R

97898
manicotto olio 1.6 SCe 115

oe: 140567752R

05156 L: 485 mm
asta livello olio 1.5 dCi

oe: 8200463669

05169 L: 450 mm
asta livello olio 1.6 16V

oe: 7701067122

39223 L: 440 mm
asta livello olio 1.2 TCe 125

oe: 111405580R

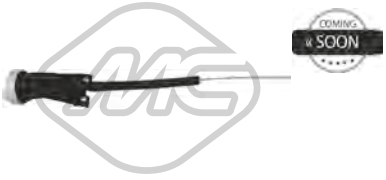

39225 L: 545 mm
asta livello olio 1.5 dCi

oe: 111513550R

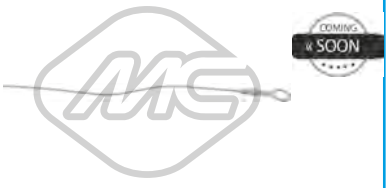

39244 L: 465 mm
asta livello olio 1.5 dCi

oe: 8200463668

39548
asta livello olio 1.5 dCi

oe: 8200722794 -- 111400116R

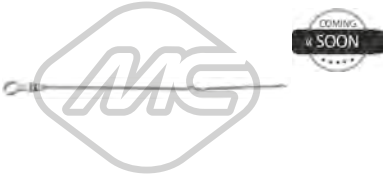

39556
asta livello olio 1.6 SCe 115

oe: 111408024R

08750
manicotto sfiato 1.6 16V

oe: 7700107829

© INDUSTRIAL METALCAUCHO, S.L.U.

Tipo funzionamento: elettrico

93070
valvola EGR senza guarnizione 1.5 dCi

oe: 8200561269 -- 8200550361

92000
tubo alimentazione carburante 1.5 dCi

oe: 8200520596 -- 8200171176

92002
tubo alimentazione carburante 1.6 16V

oe: 8200139172

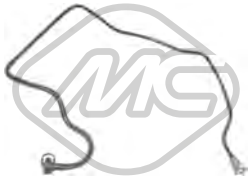

92030
tubo alimentazione carburante 1.6 16V

oe: 8200139173

92132
tubo flessibile carburante 1.5 dCi-1.5 dCi 4x4

oe: 8200934107

92133
tubo flessibile carburante 1.5 dCi-1.5 dCi 4x4

oe: 164461296R

SISTEMA DI ALIMENTAZIONE ARIA e TURBO

motore 1.6 16v

2 97354 manicotto turbo

C139M8547TURBOP2 DACIA DUSTER 04/2010

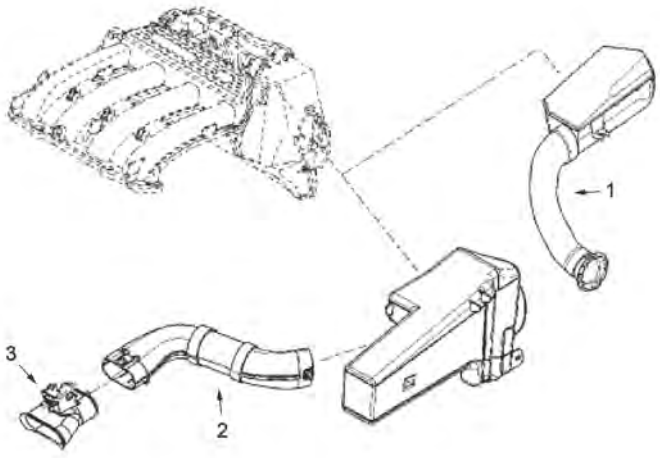

© INDUSTRIAL METALCAUCHO, S.L.U.

SISTEMA DI ALIMENTAZIONE ARIA e TURBO

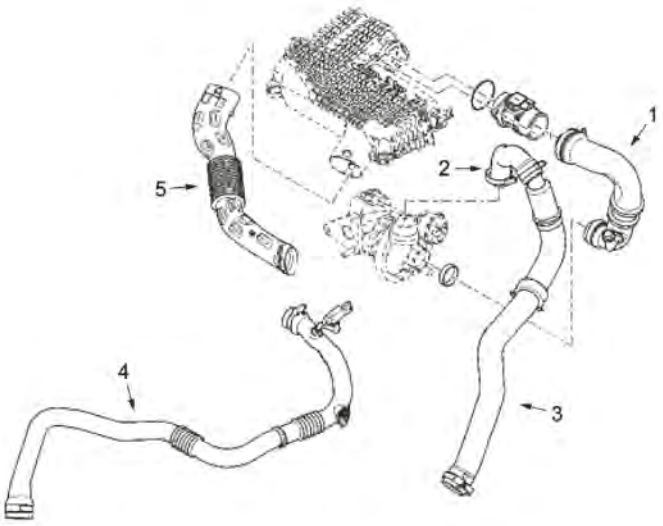

motore 1.5 dCi

1	09852	manicotto turbo
	97375	manicotto turbo
2	09964	manicotto turbo
3	09853	manicotto turbo
5	06825	tubo flessibile aria
	97374	manicotto filtro aria

C139M8547TURBOP4 DACIA DUSTER 04/2010

06825
tubo flessibile aria 1.5 dCi

oe: 6001548496

06826
manicotto turbo 1.5 dCi

oe: 8200392261

09852
manicotto turbo 1.5 dCi

oe: 8200331958

09853
manicotto turbo 1.5 dCi

oe: 8200598006

09964
manicotto turbo 1.5 dCi

oe: 8200598006

09977
manicotto turbo 1.5 dCi-1.5 dCi 4x4

oe: 144600835R -- 144601524R

97354
manicotto turbo 1.6 16V

oe: 165553478R

97374
manicotto filtro aria 1.2 TCe 125-1.5 dCi

oe: 165556691R

97375
manicotto turbo 1.5 dCi

oe: 165753131R

97791
manicotto turbo 1.5 dCi-1.5 dCi 4x4

oe: 144606189R -- 144601524R

97948
manicotto filtro aria 1.5 dCi

oe: 165555736R

97949
manicotto filtro aria 1.6 SCe 115

oe: 165555943R

97952
manicotto filtro aria 1.2 TCe 125

oe: 165762992R

97954
manicotto filtro aria 1.2 TCe 125

oe: 165764382R

97962
manicotto filtro aria 1.6 SCe 115

oe: 165780388R

98336
manicotto turbo 1.2 TCe 125

oe: 144600492R

98339
manicotto turbo 1.2 TCe 125

oe: 144605243R

SOSPENSIONE ANTERIORE e SUPPORTI MOTORE

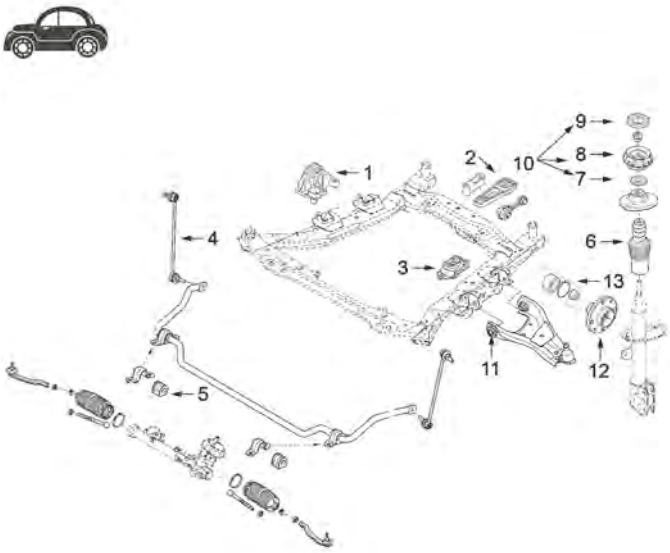

1	06805	supporto motore destro 1.5dCi (K9K)
	06807	supporto motore destro 1.6 16v (K4M)
	06812	supporto motore destro 1.5dCi (K9K)
	06813	supporto motore destro 1.2TCe (H5F)
	06814	supporto motore destro 1.5dCi serie >= 121017
	57696	supporto motore destro 1.6 16v cambio manuale 5 velocità
	57698	supporto motore destro 1.5dCi 4x4
	57717	supporto motore destro 1.6 16v cambio manuale 6 velocità
2	06804	supporto motore posteriore
3	04624	supporto motore sinistro 1.6 16v
	04625	supporto motore sinistro 1.5dCi scatola da 5 velocità
	06802	supporto motore sinistro 1.5dCi scatola da 6 velocità
4	40052	bielletta barra stabilizzatrice
5	06803	boccola barra stabilizzatrice
6	06837	cuffia ammortizzatore
7	04180	cuscinetto supporto ammortizzatore
8	02219	supporto ammortizzatore
	05754	supporto ammortizzatore
9	04153	dado superiore ammortizzatore
10	05766	kit supporto ammortizzatore con cuscinetto
11	02028	silentblock braccio superiore entrambi lati
12	90061	mozzo ruota anteriore

C139M8547SOPDP1 DACIA DUSTER 04/2010

© INDUSTRIAL METALCAUCHO, S.L.U.

SOSPENSIONE POSTERIORE

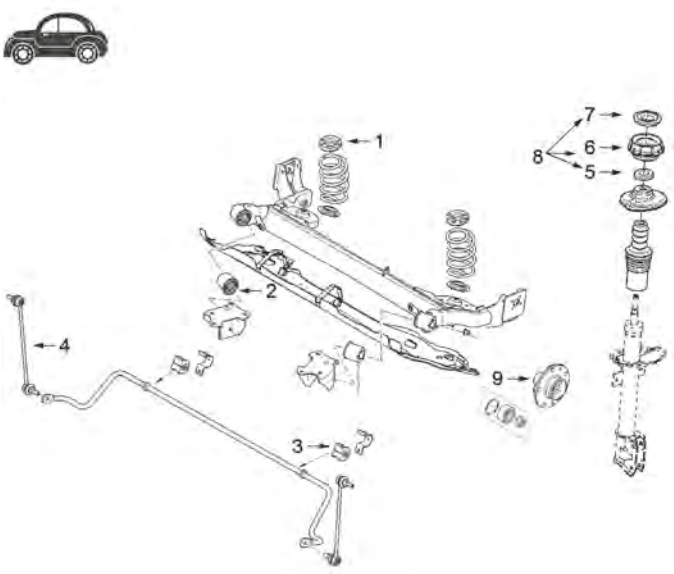

4x4:

1	06801	supporto molla sospensione posteriore
2	05755	silentblock ponte posteriore
3	06810	boccola barra stabilizzatrice posteriore
4	40052	bielletta barra stabilizzatrice posteriore
5	04180	cuscinetto supporto ammortizzatore posteriore
6	02219	supporto ammortizzatore posteriore
	05754	supporto ammortizzatore posteriore
7	04153	dado superiore ammortizzatore posteriore posteriore
8	05766	kit supporto ammortizzatore con cuscinetto posteriore
9	90061	mozzo ruota posteriore

C139M8547SOPTP1 DACIA DUSTER 04/2010

04624
supporto motore [Sx] 1.6 16V-1.6 16V 4x4-1.6 16V Hi-Flex

oe: 8200352861

04625
supporto motore [Sx] 1.5 dCi-1.5 dCi 4x4

oe: 6001548160 -- 8200358147

06801 Ø 43 mm Ø 109,5 mm
supporto piattello ammortizzatore [Superiore] 1.2 TCe 125-1.5 dCi-1.5 dCi 4x4-1.6 16V-1.6 16V 4x4-1.6 16V Hi-1.6 SCe 115-Flex

oe: 6001547495 -- 8200257863

06802
supporto motore [Sx] 1.5 dCi-1.5 dCi 4x4-1.6 16V-1.6 16V 4x4

oe: 112201332R -- 8200805796

06804
supporto motore [posteriore] 1.5 dCi-1.5 dCi 4x4-1.6 16V-1.6 16V 4x4

oe: 8200805813

06805
supporto motore [Dx] 1.5 dCi-1.5 dCi 4x4

oe: 112106262R -- 8200805809

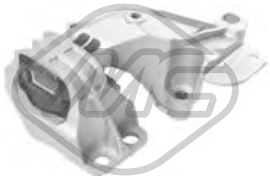

06807
supporto motore [Dx] 1.6 16V-1.6 16V 4x4

oe: 112108139R -- 8200805805

06812
supporto motore [Dx] 1.5 dCi-1.5 dCi 4x4

oe: 112100627R

06813
supporto motore [Dx] 1.2 TCe 125

oe: 113755975R

© INDUSTRIAL METALCAUCHO, S.L.U.

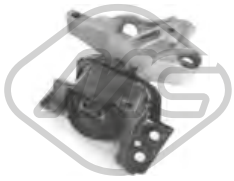

06814
supporto motore [Assale anteriore Dx] 1.5 dCi

oe: 112103095R

06819
supporto motore [Sx] 1.5 dCi-1.5 dCi 4x4-1.6 SCe 115-1.6 SCe 115 4x4

oe: 112205217R

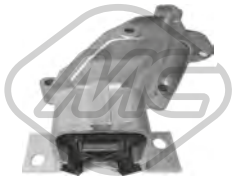

57696
supporto motore [Dx] 1.6 16V

oe: 112105867R

57698
supporto motore [Dx] 1.5 dCi 4x4

oe: 112107399R

57717
supporto motore [Dx] 1.6 16V

oe: 113753948R

00781 Ø 14 mm Ø 35 mm
silentblock braccio sospensione [Assale post. bilaterale] 1.5 dCi-1.5 dCi 4x4-1.6 16V 4x4

oe: 8200839121

02028 Ø 13 mm Ø 44 mm
silentblock [Assale anteriore bilaterale] 1.5 dCi-1.5 dCi 4x4-1.6 16V-1.6 16V 4x4-1.6 16V Hi-1.6 SCe 115-1.6 SCe 115 4x4-Flex

oe: 545602788R

05755 Ø 12 mm Ø 67 mm
silentblock ponte [Assale posteriore] 1.2 TCe 125-1.5 dCi-1.6 16V-1.6 SCe 115

oe: 6001549988 -- 8200287912

06803 Ø 18 mm
boccola barra stabilizzatrice [Assale anteriore] 1.2 TCe 125-1.5 dCi-1.5 dCi 4x4-1.6 16V-1.6 16V 4x4-1.6 16V Hi-1.6 SCe 115-Flex

oe: 546114237R -- 8200852550

06810 Ø 11 mm
boccola barra stabilizzatrice [Assale posteriore] 1.2 TCe 125 4x4-1.5 dCi 4x4-1.6 16V 4x4-1.6 SCe 115 4x4

oe: 562300111R

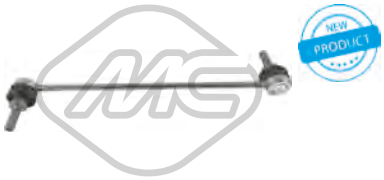

40052 L: 294 mm
bielletta barra stabilizzatrice [Assale anteriore bilaterale] 1.2 TCe 125-1.2 TCe 125 4x4-1.5 dCi-1.5 dCi 4x4-1.6 16V-1.6 16V 4x4-1.6 SCe 115-1.6 SCe 115 4x4

oe: 551103022R

02219
supporto ammortizzatore 1.2 TCe 125-1.5 dCi-1.6 16V-1.6 SCe 115

oe: 8200723741

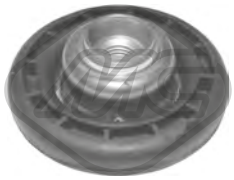

04153
supporto ammortizzatore [Assale anteriore bilaterale] 1.2 TCe 125-1.5 dCi-1.6 16V-1.6 SCe 115

oe: 7700828866 -- 7700820501

04180 Ø 16 mm Ø 56 mm
cuscinetto supporto ammortizzatore [Assale anteriore bilaterale] 1.2 TCe 125-1.5 dCi-1.6 16V-1.6 SCe 115

oe: 7700800107 -- 8200651172

05754 Ø 18 mm Ø 104|75 mm
supporto ammortizzatore 1.2 TCe 125-1.5 dCi-1.5 dCi 4x4-1.6 16V-1.6 16V 4x4-1.6 16V Hi-1.6 SCe 115-Flex

oe: 8200307941 -- 6001548403

05766
kit supporto ammortizzatore [Assale anteriore bilaterale] 1.2 TCe 125-1.5 dCi-1.6 16V-1.6 SCe 115

oe: 6001547499 -- 8200876298

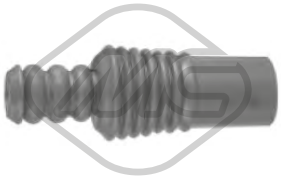

06837 Ø 19 mm
cuffia ammortizzatore [Assale anteriore] 1.2 TCe 125-1.5 dCi-1.5 dCi 4x4-1.6 16V-1.6 16V 4x4-1.6 16V Hi-1.6 SCe 115-Flex

oe: 8200437347 -- 6001549290

05438
Lunghezza filettatura [mm]: 26
Filetto esterno [mm]: M12x150
colonnetta ruota [anteriore e posteriore] 1.5 dCi-1.5 dCi 4x4-1.6 16V-1.6 16V 4x4

oe: 402222121R -- 8200610460

© INDUSTRIAL METALCAUCHO, S.L.U.

Ø 136.5 mm
N° denti: 25
H: 81.5 mm

90061
mozzo ruota [Assale anteriore bilaterale] 1.2 TCe 125-1.5 dCi-1.6 16V-1.6 SCe 115

oe: 402020009R

Ø 24 - 79,5 mm

11565 kit **10565**
kit cuffia trasmissione [lato ruota Assale anteriore bilaterale] 1.5 dCi-1.6 16V

oe: 397934917R

04735 Ø 150 - 155 mm - 6 N° alette
puleggia smorzatore con antivibrante 1.5 dCi-1.5 dCi 4x4

oe: 8200477938 -- 8200185800

06226 Ø 151.3 mm - 6 N° alette
puleggia smorzatore con antivibrante 1.5 dCi-1.5 dCi 4x4-1.6 16V-1.6 16V 4x4-1.6 16V Hi-Flex

oe: 8200477938 -- 123033245R

14735 Ø 150 - 155 mm - 6 N° alette
kit albero motore con antivibrante 1.5 dCi-1.5 dCi 4x4

oe: 8200477938 -- 8200185800

05146 Ø 65 mm
cuscinetto tendicinghia 1.5 dCi-1.5 dCi 4x4

oe: 8200608550

57079 Ø 60,00 mm
cuscinetto tendicinghia 1.2 TCe 125

oe: 1192700Q0G -- 8201003525

05645 Ø 11 mm Ø 120 mm
corona dentata 1.5 dCi-1.5 dCi 4x4

oe: 7701473179 -- 8200053729

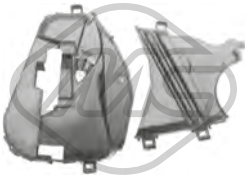

35002
coperchio distribuzione 1.5 dCi

oe: 8200795003 -- 8200795012

35087
coperchio kit catena distribuzione 1.5 dCi-1.5 dCi 4x4

oe: 135024451R

35093
coperchio kit catena distribuzione 1.5 dCi-1.5 dCi 4x4

oe: 8200795017

06719 Ø 30 mm
supporto albero trasmissione 1.2 TCe 125 4x4-1.5 dCi 4x4-1.6 16V 4x4-1.6 SCe 115 4x4

oe: 397740385R

06818
copripedale freno 1.2 TCe 125-1.5 dCi-1.6 16V-1.6 SCe 115

oe: 465310981R

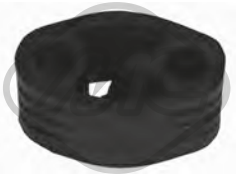

05096
supporto marmitta [centro] 1.2 TCe 125-1.5 dCi-1.6 16V-1.6 SCe 115

oe: 6001547472

06800
supporto marmitta [Assale posteriore] 1.2 TCe 125-1.5 dCi-1.5 dCi 4x4-1.6 16V-1.6 16V 4x4-1.6 16V Hi-1.6 SCe 115-Flex

oe: 206511084R -- 206510006R

07070
supporto marmitta 1.2 TCe 125-1.5 dCi-1.5 dCi 4x4-1.6 16V-1.6 16V 4x4-1.6 16V Hi-Flex

oe: 8200505925 -- 206511084R

02063
pompa tergicristalli 1.2 TCe 125-1.2 TCe 125 4x4-1.5 dCi-1.5 dCi 4x4-1.6 16V-1.6 16V 4x4-1.6 16V Hi-1.6 SCe 115-1.6 SCe 115 4x4-Flex

oe: 7700430078 -- 8200194414

50223 L: 580 mm
sensore velocità ruota - ABS 1.2 TCe 125-1.2 TCe 125 4x4-1.5 dCi-1.6 16V-1.6 16V Hi-1.6 SCe 115-Flex

oe: 8200862228 -- 479505873R

© INDUSTRIAL METALCAUCHO, S.L.U.

50224
sensore velocità ruota - ABS Sensore Hall 1.2 TCe 125 4x4-1.5 dCi-1.5 dCi 4x4-1.6 16V 4x4-1.6 SCe 115 4x4

oe: 479502124R -- 479501102R

© INDUSTRIAL METALCAUCHO, S.L.U.

03282
vaschetta espansione 1.2 TCe-1.5 dCi-1.6-1.6 SCe 115

oe: 217100158R -- 217104354R

03289
termostato raffreddamento 82 °C 1.6-1.6 SCe 115

oe: 2550038400 -- 255002B400

03563 Pressione [bar]: 1.40
tappo vaschetta acqua 1.2 TCe-1.5 dCi-1.6

oe: 8200048024

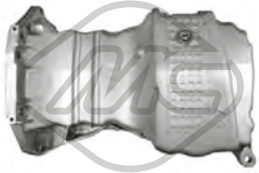

05495
coppa olio 1.6

oe: 6001549008 -- 8200535857

05749
scambiatore di calore 1.5 dCi

oe: 213059324R -- 8200267937

39108
scambiatore di calore 1.5 dCi

oe: 8200923115 -- 8200779744

06809
supporto radiatore

oe: 215081121R

92000
tubo alimentazione carburante 1.5 dCi

oe: 8200520596 -- 8200171176

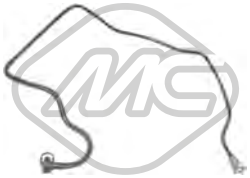

92030
tubo alimentazione carburante 1.6

oe: 8200139173

92132
tubo flessibile carburante 1.5 dCi

oe: 8200934107

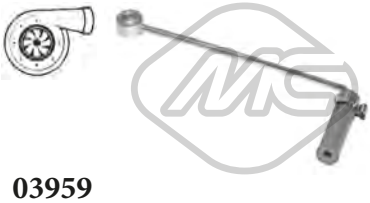

03959
manicotto turbo 1.5 dCi

oe: 8200912506 -- 223211568R

09850
manicotto turbo 1.2 TCe

oe: 144602500R

09851
manicotto turbo 1.2 TCe

oe: 144602500R

06817
supporto motore [posteriore] 1.2 TCe-1.5 dCi-1.6

oe: 112381035R

06819
supporto motore [Sx] 1.2 TCe-1.5 dCi

oe: 112205217R

05754 Ø 18 mm Ø 104|75 mm
supporto ammortizzatore 1.2 TCe-1.5 dCi-1.6

oe: 8200307941 -- 6001548403

74092 Ø 77 mm
cuscinetto ruota [Assale anteriore] 1.2 TCe-1.5 dCi-1.6

oe: 402107314R

Ø 24 - 80 mm
11068 kit **10068**
kit cuffia trasmissione [lato ruota Assale anteriore bilaterale], ambos lados 1.2 TCe-1.5 dCi-1.6

oe: 13291734 -- 01604008

05146 Ø 65 mm
cuscinetto tendicinghia 1.5 dCi

oe: 8200608550

57079 Ø 60,00 mm
cuscinetto tendicinghia 1.2 TCe

oe: 1192700Q0G -- 8201003525

05627
corona dentata 1.6

oe: 7700739336 -- 7700874761

05645 Ø 11 mm Ø 120 mm
corona dentata 1.5 dCi

oe: 7701473179 -- 8200053729

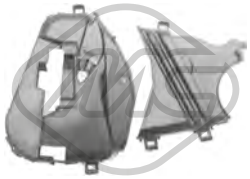

35002
coperchio distribuzione 1.5 dCi

oe: 8200795003 -- 8200795012

35087
coperchio kit catena distribuzione 1.5 dCi

oe: 135024451R

35093
coperchio kit catena distribuzione 1.5 dCi

oe: 8200795017

06867
cuscinetto cambio 1.5 dCi

oe: 8200142677

06818
copripedale freno 1.6

oe: 465310981R

© INDUSTRIAL METALCAUCHO, S.L.U.

SISTEMA DI RAFFREDDAMENTO

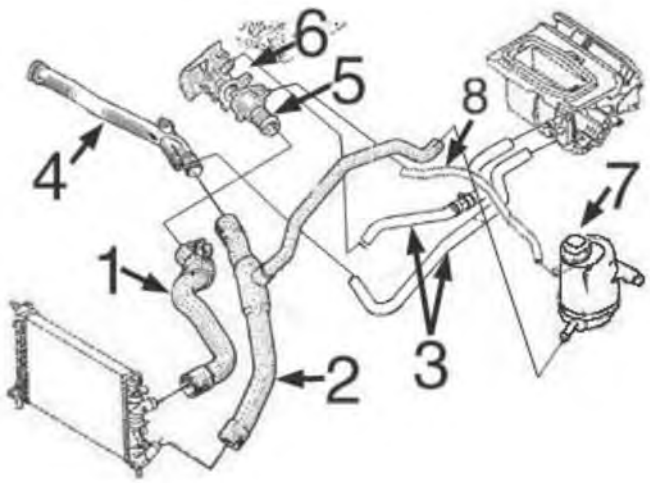

motore 1.4/8v K7J e 1.6/8v K7M:

1	09502	manicotto superiore radiatore
2	09503	manicotto inferiore radiatorea
3	09504	kit manicotti riscaldamento
4	03146	tubo acqua metallico
5	03119	flangia termostato
6	05914	scatola termostato
7	03563	tappo vaschetta espansione
	03567	vaschetta espansione
8	08758	manicotto dal coperchio termostato alla vaschetta

C139M5380M5620CAP1 DACIA LOGAN (LS_) 09/2004 - 10/2012

SISTEMA DI RAFFREDDAMENTO

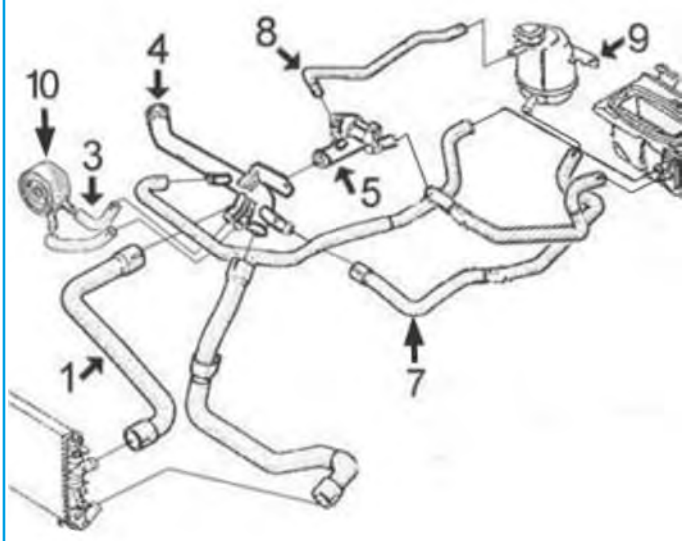

motore 1.5 Diesel fino al -10/'04:

1	09505	manicotto superiore radiatore
3	08941	kit manicotti scambiatore
4	03187	tubo acqua metallico
5	03670	scatola termostato
7	08726	manicotto dal tubo rigido alla vaschetta
8	08949	manicotto dalla scatola termostato alla vaschetta
9	03563	tappo vaschetta espansione
	03567	vaschetta espansione
10	05379	scambiatore di calore

C139M5380M5620CAP2 DACIA LOGAN (LS_) 09/2004 - 10/2012

SISTEMA DI RAFFREDDAMENTO

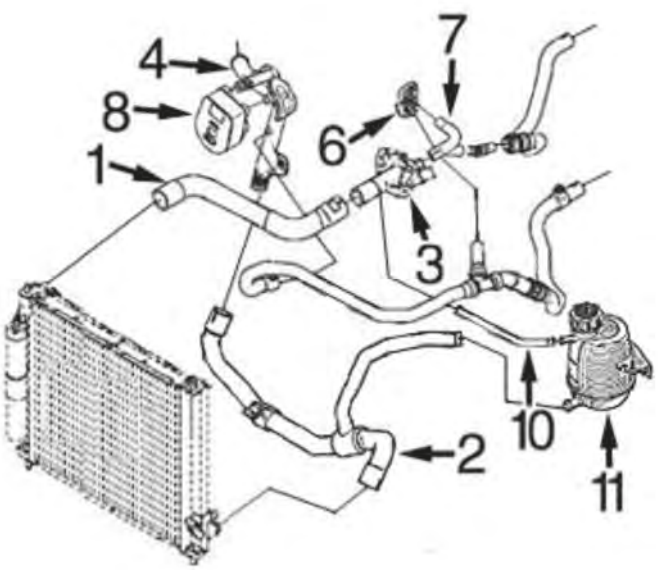

motore 1.5 Diesel (65 e 68 CV) dal 10/'04-:

1	09505	manicotto superiore radiatore
2	09506	manicotto inferiore radiatore con A/C
	09518	manicotto inferiore radiatore senza A/C
3	03769	scatola termostato
4	03195	tubo acqua metallico
6	03769	flangia in plastica pompa acqua
7	09156	manicotto dal coperchio alla scatola termostato
8	05749	scambiatore di calore
10	08726	manicotto dalla scatola termostato alla vaschetta
11	03563	tappo vaschetta espansione
	03567	vaschetta espansione

C139M5380M5620CAP3 DACIA LOGAN (LS_) 09/2004 - 10/2012

SFIATO OLIO MOTORE

motore K9K-1.5DCi:

1	03617	tappo serbatoio olio motore
2	03680	valvola di sfiato con valvola

C139M5380M5620DESVP1 DACIA LOGAN (LS_) 09/2004 - 10/2012

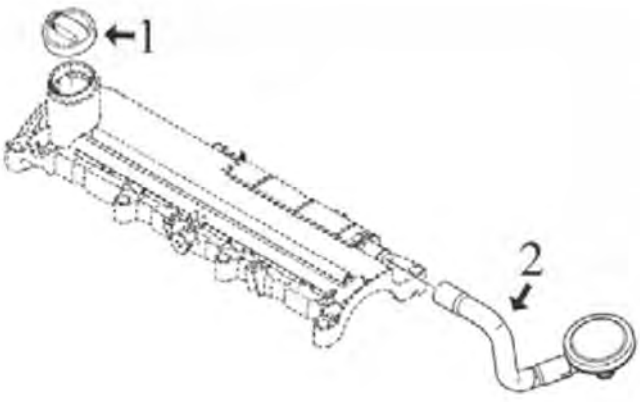

02404 Ø 44 mm Ø 52 mm
anello termostato LOGAN 1.4

oe: 7700741923

03119
flangia termostato 1.4-1.4 MPI-1.6-1.6 16V-1.6 16V Hi-1.6 MPI 85-Flex

oe: 8200155515 -- 8200561420

03146
tubo acqua LOGAN 1.4-1.4 MPI-1.6-1.6 MPI 85

oe: 7700869985

© INDUSTRIAL METALCAUCHO, S.L.U.

03187
tubo acqua LOGAN 1.5 dCi

oe: 8200041181 -- 8200557831

03195
tubo acqua 1.5 dCi-1.6

oe: 8200261590 -- 8200552604

03234
termostato raffreddamento 89 °C 1.4-1.4 MPI-1.6-1.6 16V-1.6 16V Hi-1.6 MPI 85-Flex

oe: 7700872554 -- 8200772985

03563 Pressione [bar]: 1.40
tappo vaschetta acqua 1.2 16V-1.4-1.4 MPI-1.5 dCi-1.6-1.6 16V-1.6 16V Hi-1.6 MPI 85-Flex

oe: 8200048024

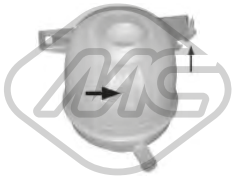

03567
vaschetta espansione] 1.4-1.4 MPI-1.5 dCi-1.6-1.6 16V

oe: 7701470460

03670
scatola termostato 89 °C 1.4-1.5 dCi-1.6-1.6 16V

oe: 8200039885 -- 8200558783

03679
scatola termostato 89 °C LOGAN

oe: 8200954328 -- 8200558751

03769
flangia termostato LOGAN 1.5 dCi

oe: 7701476282

05914
scatola termostato LOGAN 1.4-1.4 MPI-1.6-1.6 16V-1.6 MPI 85

oe: 7700809906

07441
manicotto radiatore [Superiore] 1.5 dCi

oe: 8200832231

07501
manicotto radiatore LOGAN MCV 1.5 dCi

oe: 6001548476

07502
manicotto radiatore [inferiore] 1.5 dCi

oe: 8200588887

08726
manicotto dalla vaschetta al corpo termostato LOGAN 1.5 dCi

oe: 7700430190

08758
manicotto dalla vaschetta al coperchio termostato LOGAN 1.4-1.4 MPI-1.6-1.6 MPI 85

oe: 7700847058

08941
kit manicotti scambiatore [entrata] LOGAN 1.5 dCi

oe: 8200041982

08949
manicotto dal tubo alla vaschetta [Uscita] LOGAN 1.5 dCi

oe: 8200026126

09156
manicotto dal corpo termostato al coperchio LOGAN 1.5 dCi

oe: 7701061051

09502
manicotto radiatore [Superiore] 1.4-1.6-1.6 16V

oe: 6001547048

© INDUSTRIAL METALCAUCHO, S.L.U.

09503
manicotto radiatore [inferiore] 1.4-1.4 MPI-1.6-1.6 16V

oe: 8200852172 -- 6001547049

09505
manicotto radiatore [Superiore] LOGAN 1.5 dCi

oe: 6001548725 -- 6001548463

09506
manicotto radiatore [inferiore] LOGAN 1.5 dCi

oe: 6001548473 -- 6001548726

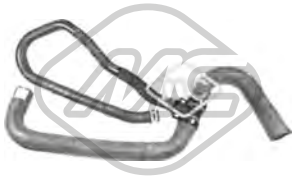

09518
manicotto radiatore [inferiore] LOGAN 1.5 dCi

oe: 6001548473

30307
flangia termostato LOGAN 1.2 16V

oe: 7701041346

09504
kit manicotti riscaldamento 1.4-1.6-1.6 16V

oe: 6001547052 -- 6001547051

09926
manicotto radiatore LOGAN 1.5 dCi

oe: 6001548474

09968
manicotto radiatore LOGAN 1.5 dCi

oe: 8200588888

03617
tappo olio motore LOGAN 1.5 dCi

oe: 8200046919 -- 9112028

04641
kit coperchio albero a camme 1.6 16V-1.6 16V Hi-Flex

oe: 7700106271

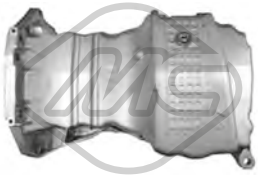

05495
coppa olio 1.4-1.4 MPI-1.6-1.6 MPI 85

oe: 6001549008 -- 8200535857

05498
coppa olio 1.6 16V-1.6 16V Hi-Flex

oe: 8200125660 -- 8200404442

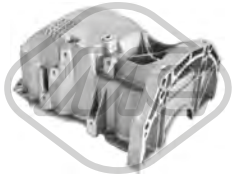

05499
coppa olio LOGAN 1.5 dCi

oe: 8200381856

00667 Dimensioni filettatura: 16x150
tappo coppa olio 1.4-1.5 dCi-1.6

oe: 7703075348 -- 9759915980

02024 Ø 14 mm Ø 22 mm
rondella coppa olio in gomma 1.5 dCi

oe: 0164.54 -- 0164.54

05379
scambiatore di calore LOGAN 1.5 dCi

oe: 7701051538 -- 8200068115

05749
scambiatore di calore 1.5 dCi

oe: 213059324R -- 8200267937

05943
scambiatore di calore LOGAN 1.5 dCi

oe: 7700853915 -- 7700114036

© INDUSTRIAL METALCAUCHO, S.L.U.

05156 L: 485 mm
asta livello olio LOGAN 1.5 dCi

oe: 8200463669

03680
manicotto sfiato con valvola LOGAN 1.5 dCi

oe: 8200147551

Tipo funzionamento: elettrico
93010 N° raccordi: 5
valvola EGR con guarnizione 1.5 dCi

oe: 8200469586 -- 8200488774A

Tipo funzionamento: elettrico
93070
valvola EGR senza guarnizione 1.5 dCi

oe: 8200561269 -- 8200550361

05381
corona pompa iniezione LOGAN 1.5 dCi

oe: 8200183669

05390 Ø 133 mm
filtro gasolio LOGAN

oe: 8200026237 -- 16400BN700

92000
tubo alimentazione carburante LOGAN 1.5 dCi

oe: 8200520596 -- 8200171176

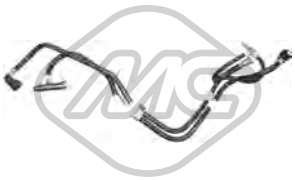

92010
tubo alimentazione carburante LOGAN 1.5 dCi

oe: 8200685633

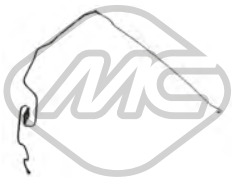

92042
tubo alimentazione carburante LOGAN 1.5 dCi

oe: 8200838566 -- 6001548507

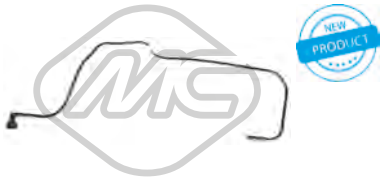

92129
tubo flessibile carburante 1.6 16V-1.6 16V Hi-Flex

oe: 6001548048

92132
tubo flessibile carburante 1.5 dCi

oe: 8200934107

© INDUSTRIAL METALCAUCHO, S.L.U.

SISTEMA DI ALIMENTAZIONE ARIA e TURBO

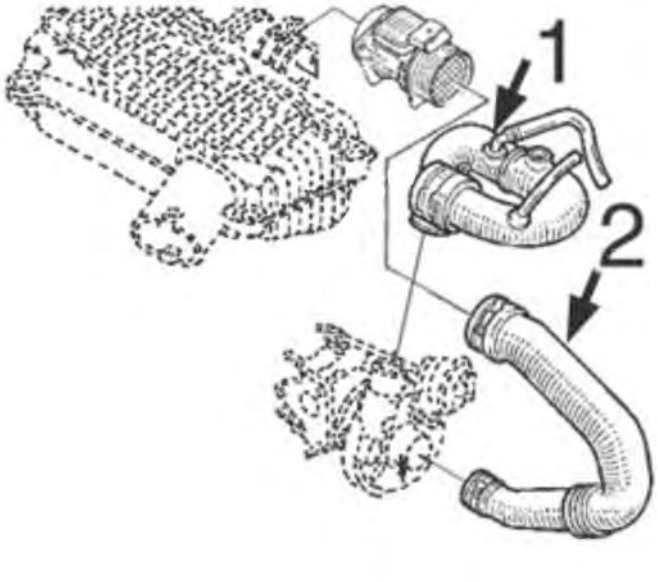

motore 1.5Dci (K9K-790 di 65CV):

1	03826	manicotto turbo ad aspirazione
2	03853	tubo dal debimetro al turbo

C139M5380M5620TURBOP1 DACIA LOGAN (LS_) 09/2004 - 10/2012

03826 L: 27 mm
manicotto turbo LOGAN 1.5 dCi

oe: 8200770844 -- 8200404193

03853
tubo acqua LOGAN 1.5 dCi

oe: 8200368252

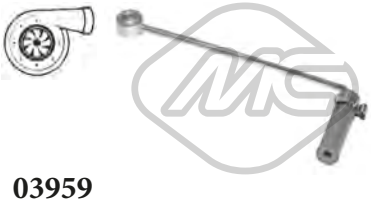

03959
manicotto turbo 1.5 dCi

oe: 8200912506 -- 223211568R

06004
silentblock supporto scatola filtro aria LOGAN 1.5 dCi

oe: 8200068473 -- 8200818374

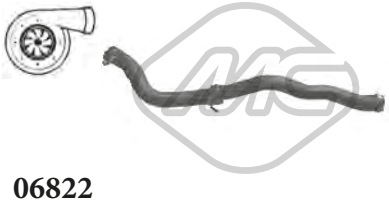

06822
manicotto turbo [Sx] LOGAN 1.5 dCi

oe: 6001549066

06824
manicotto turbo LOGAN 1.5 dCi

oe: 8200770644

06825
tubo flessibile aria LOGAN MCV 1.5 dCi

oe: 6001548496

06826
manicotto turbo 1.5 dCi

oe: 8200392261

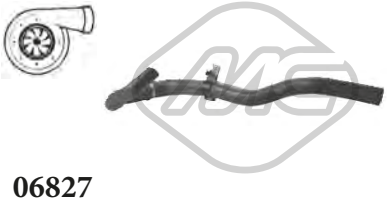

06827
manicotto turbo [Sx] 1.5 dCi

oe: 8200921758

© INDUSTRIAL METALCAUCHO, S.L.U.

06868
manicotto turbo LOGAN MCV 1.5 dCi

oe: 8200164191

09501
manicotto dal flessibile al turbo LOGAN 1.5 dCi

oe: 8200384940

09852
manicotto turbo 1.5 dCi

oe: 8200331958

09853
manicotto turbo 1.5 dCi

oe: 8200598006

09964
manicotto turbo 1.5 dCi

oe: 8200598006

SOSPENSIONE ANTERIORE e SUPPORTI MOTORE

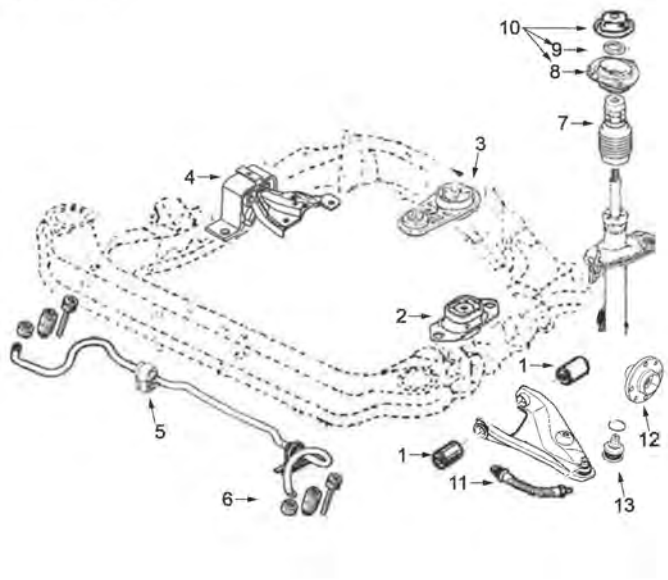

motore benzina 1.4/8v (K7J) e 1.4/8v (K7M) || motore benzina 1.6/16v (K4M) || motore diesel 1.5Dci (K9K):

1	05103	silentblock braccio anteriore
2	04625	supporto motore sinistro
3	04632	supporto motore posteriore fino al '07
	06027	supporto motore posteriore dal '07-
4	04638	supporto motore destro 1.5Diesel
	05093	supporto motore posteriore dal '07-
	05979	supporto motore destro 1.6/16v
5	05094	boccola centrale barra stabilizzatrice
6	05097	bielletta barra stabilizzatrice
7	00998	tampone ammortizzatore
8	05754	supporto ammortizzatore
9	04180	cuscinetto supporto ammortizzatore
10	05766	kit supporto ammortizzatore completo di cuscinetto e coperchio superiore
11	96078	tubo freno anteriore (333 mm)
12	90068	mozzo ruota anteriore 1.5Diesel (23 scanalature)
13	53027	testina sospensione anteriore ambo i lati

C139M5380M5620SOPDP1 DACIA LOGAN (LS_) 09/2004 - 10/2012

SOSPENSIONE POSTERIORE

1	05755	silentblock ponte posteriore

C139M5380M5620SOPTP1 DACIA LOGAN (LS_) 09/2004 - 10/2012

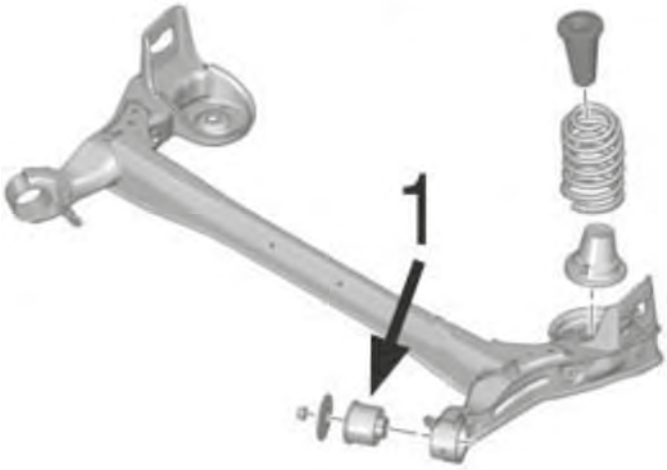

ARTICOLAZIONE LEVA CAMBIO

1	00908	kit boccole e pedale scatola cambio
2	05095	bielletta completa selettore velocità

C139M5380M5620APCP1 DACIA LOGAN (LS_) 09/2004 - 10/2012

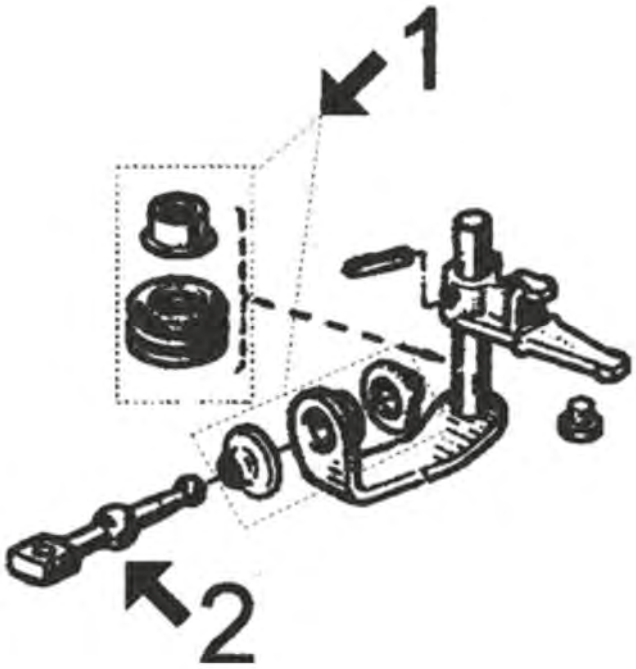

04625
supporto motore [Sx] 1.2 16V-1.4-1.5 dCi-1.6-1.6 16V-1.6 16V Hi-Flex

oe: 6001548160 -- 8200358147

04632 L: 265 mm
supporto motore [posteriore] 1.4-1.5 dCi-1.6-1.6 16V-1.6 16V Hi-Flex

oe: 8200575641 -- 8200014933

04638
supporto motore [Dx] 1.5 dCi

oe: 8200338372 -- 8200592642

© INDUSTRIAL METALCAUCHO, S.L.U.

05093
supporto motore [Dx] 1.4-1.6

oe: 6001548157 -- 8200420742

05979
supporto motore [Dx] 1.5 dCi-1.6 16V

oe: 6001549202

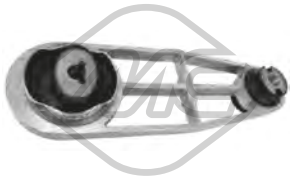

06027
supporto motore [posteriore] 1.5 dCi-1.6 16V

oe: 8200780781 -- 6001549647

06801 Ø 43 mm Ø 109,5 mm
supporto piattello ammortizzatore [Superiore] 1.2 16V-1.4-1.4 MPI-1.5 dCi-1.6-1.6 16V-1.6 16V Hi-1.6 MPI 85-Flex

oe: 6001547495 -- 8200257863

06805
supporto motore [Dx] 1.5 dCi

oe: 112106262R -- 8200805809

06812
supporto motore [Dx] 1.5 dCi

oe: 112100627R

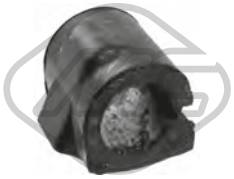

05094 Ø 23 mm
boccola barra stabilizzatrice [Assale anteriore] 1.4-1.5 dCi-1.6-1.6 16V

oe: 8200262344 -- 6001547140

05097
puntone barra stabilizzatrice [Assale anteriore bilaterale] 1.4-1.5 dCi-1.6-1.6 16V

oe: 8200277960 -- 6001547138

05755 Ø 12 mm Ø 67 mm
silentblock ponte [Assale posteriore] 1.4-1.5 dCi-1.6-1.6 16V

oe: 6001549988 -- 8200287912

06693
silentblock [Assale anteriore] 1.2 16V-1.4-1.4 MPI-1.5 dCi-1.6-1.6 16V-1.6 16V Hi-1.6 MPI 85-Flex

oe: 6001549182 -- 6001550912

53027 Ø 18 - 38,3 mm
testina sospensione [Assale anteriore] 1.2 16V-1.4-1.4 MPI-1.5 dCi-1.6-1.6 16V-1.6 16V Hi-1.6 MPI 85-Flex

oe: 401604793R

00998
cuffia ammortizzatore [Assale anteriore] LOGAN 1.4-1.6

oe: 7700428440 -- 7700802667

04180 Ø 16 mm Ø 56 mm
cuscinetto supporto ammortizzatore [Assale anteriore bilaterale] 1.4-1.5 dCi-1.6-1.6 16V

oe: 7700800107 -- 8200651172

05103 Ø 12 mm Ø 37|50 mm
silentblock braccio sospensione [Assale anteriore] 1.2 16V-1.4-1.4 MPI-1.5 dCi-1.6-1.6 16V-1.6 16V Hi-1.6 MPI 85-Flex

oe: 6040096299 -- 6040002245

05754 Ø 18 mm Ø 104|75 mm
supporto ammortizzatore 1.2 16V-1.4-1.4 MPI-1.5 dCi-1.6-1.6 16V-1.6 16V Hi-1.6 MPI 85-Flex

oe: 8200307941 -- 6001548403

05760 Ø 35 mm Ø 62 mm
cuscinetto trasmissione [Assale anteriore Dx] 1.2 16V-1.4-1.4 MPI-1.5 dCi-1.6-1.6 16V-1.6 16V Hi-1.6 MPI 85-Flex

oe: 7701071133 -- 7700112085

05766
kit supporto ammortizzatore [Assale anteriore bilaterale] LOGAN 1.4-1.5 dCi-1.6 16V

oe: 6001547499 -- 8200876298

© INDUSTRIAL METALCAUCHO, S.L.U.

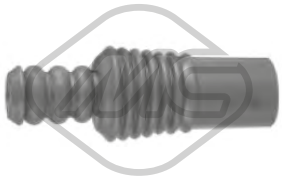

06837 Ø 19 mm
cuffia ammortizzatore [Assale anteriore] 1.2 16V-1.4-1.4 MPI-1.5 dCi-1.6-1.6 16V-1.6 16V Hi-1.6 MPI 85-Flex

oe: 8200437347 -- 6001549290

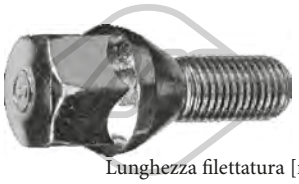

Lunghezza filettatura [mm]: 25
05437 Filetto esterno [mm]: M12x150
colonnetta ruota [anteriore e posteriore] LOGAN

oe: 8200719981 -- 7700437514

Lunghezza filettatura [mm]: 26
05438 Filetto esterno [mm]: M12x150
colonnetta ruota [anteriore e posteriore] 1.2 16V-1.4-1.5 dCi-1.6-1.6 16V-1.6 MPI 85

oe: 402222121R -- 8200610460

Ø 121 mm
N° denti: 23
90068 H: 76 mm
mozzo ruota [Assale anteriore] 1.4-1.5 dCi-1.6-1.6 16V

oe: 8200308649 -- 7700415122

Ø 121,0 mm
N° denti: 21
90292 H: 75 mm
mozzo ruota [Assale anteriore] LOGAN 1.2 16V-1.4-1.4 MPI-1.6

oe: 6001547685 -- 6001547685

74001 Ø 25 mm Ø 52 mm
cuscinetto ruota 1.2 16V-1.4-1.4 MPI-1.5 dCi-1.6-1.6 16V-1.6 16V Hi-1.6 MPI 85-Flex

oe: 6001548986

74005 Ø 72 mm
cuscinetto ruota [Assale posteriore] 1.2 16V-1.4-1.4 MPI-1.5 dCi-1.6-1.6 16V-1.6 16V Hi-1.6 MPI 85-Flex

oe: 6001547696

74097 Ø 37 mm Ø 72 mm
cuscinetto ruota [Assale anteriore] 1.2 16V-1.4-1.4 MPI-1.5 dCi-1.6-1.6 16V-1.6 16V Hi-1.6 MPI 85-Flex

oe: 7701207677 -- 6001550915

74128 Ø 25 mm Ø 52 mm
cuscinetto ruota [Assale posteriore] 1.2 16V-1.4-1.4 MPI-1.5 dCi-1.6-1.6 16V-1.6 16V Hi-1.6 MPI 85-Flex

oe: 6001548986

96078 L: 333 mm
tubo freno [Assale anteriore bilaterale] 1.2 16V-1.4-1.4 MPI-1.5 dCi-1.6-1.6 16V-1.6 16V Hi-1.6 MPI 85-Flex

oe: 7700308909 -- 7701069538

Ø 30 - 80 mm
00139
cuffia lato cambio [sul lato del cambio] LOGAN 1.2 16V-1.4-1.4 MPI-1.5 dCi-1.6-1.6 16V-1.6 MPI 85

oe: 6001550339 -- 8200017057

Ø 25 - 81 mm
01115 kit **00099**
kit cuffia trasmissione [lato ruota Assale anteriore bilaterale] LOGAN 1.4-1.4 MPI-1.5 dCi-1.6-1.6 16V

oe: 7701209242

Ø 28 - 77 mm
01139 kit **04518**
kit cuffia trasmissione [sul lato del cambio] LOGAN 1.2 16V-1.4-1.4 MPI-1.5 dCi-1.6-1.6 16V-1.6 MPI 85

oe: 392415890R -- 7701473830

Ø 22 - 73 mm
01171 kit **00171**
kit cuffia trasmissione [lato ruota] LOGAN

oe: 3293.12 -- 3293.12

Ø 25 - 69 mm
01246 kit **00246**
kit cuffia trasmissione [sul lato del cambio Assale anteriore bilaterale] 1.5 dCi

oe: 7701209255 -- 6001548164

Ø 25.8 - 77 mm
01390 kit **04515**
kit cuffia trasmissione [sul lato del cambio] LOGAN 1.2 16V-1.4-1.4 MPI-1.5 dCi-1.6-1.6 16V-1.6 MPI 85

oe: 7701473830

Ø 23 - 85 mm
01432 kit **00432**
kit cuffia trasmissione [lato ruota Assale anteriore bilaterale] LOGAN

oe: 7701467125 -- 7701034800

Ø 32 - 82 mm
01555 kit **00555**
kit cuffia trasmissione [lato ruota Assale anteriore bilaterale] LOGAN

oe: 6001547699

© INDUSTRIAL METALCAUCHO, S.L.U.

Ø 23 - 65 mm

01559 kit **00559**

kit cuffia trasmissione [sul lato del cambio Assale anteriore Dx] 1.4-1.5 dCi-1.6 MPI 85

oe: 7701209258 -- 7700108269

Ø 20 - 64 mm

11061 kit **10061**

kit cuffia trasmissione [sul lato del cambio Assale anteriore bilaterale] LOGAN MCV 1.5 dCi-1.6-1.6 16V

oe: 7701209612 -- 6001550548

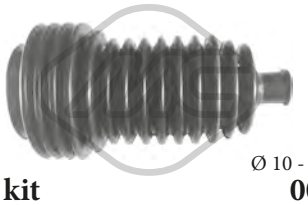

Ø 10 - 42 mm

01530 kit **00530**

kit cuffia cremagliera sterzo 1.2 16V-1.4-1.4 MPI-1.5 dCi-1.6-1.6 16V-1.6 16V Hi-1.6 MPI 85-Flex

oe: 7701470361 -- 6025370231

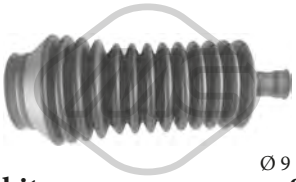

Ø 9 - 39 mm

01558 kit **00558**

kit cuffia cremagliera sterzo LOGAN

oe: 7701469280 -- 7701472087

04735 Ø 150 - 155 mm - 6 N° alette

puleggia smorzatore con antivibrante 1.5 dCi

oe: 8200477938 -- 8200185800

05138 Ø 157 mm - 7 N° alette

puleggia smorzatore con antivibrante LOGAN 1.2 16V

oe: 8200315270

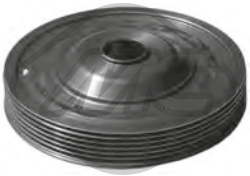

05172 Ø 154 mm - 6 N° alette

puleggia smorzatore con antivibrante 1.6 16V

oe: 8200352612 -- 8200395313

06226 Ø 151.3 mm - 6 N° alette

puleggia smorzatore con antivibrante 1.5 dCi-1.6 16V-1.6 16V Hi-Flex

oe: 8200477938 -- 123033245R

14735 Ø 150 - 155 mm - 6 N° alette

kit albero motore con antivibrante 1.5 dCi-1.6 16V

oe: 8200477938 -- 8200185800

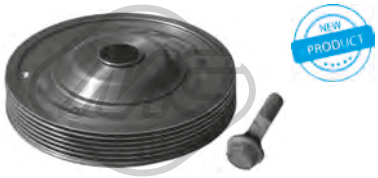

15172 Ø 154 mm - 6 N° alette

kit albero motore con antivibrante 1.6 16V

oe: 8200352612 -- 8200395313

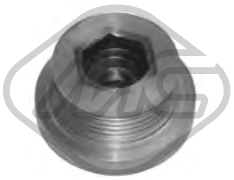

04728 Ø 29.28 mm - 5 N° alette

puleggia alternatore LOGAN 1.5 dCi

oe: 8200113636

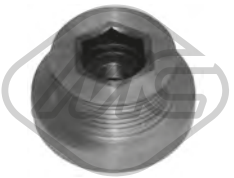

04729 - 6 N° alette

puleggia alternatore LOGAN 1.6-1.6 MPI 85

oe: 7701477689 -- 7700110616

04913 Ø 48.8 mm - 6 N° alette

puleggia alternatore 1.5 dCi

oe: 7700426849

04947 - 5 N° alette

puleggia alternatore LOGAN 1.5 dCi

oe: 8200113636

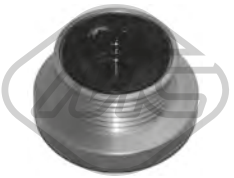

04948 - 6 N° alette

puleggia alternatore LOGAN 1.4-1.6

oe: 7700110616

05146 Ø 65 mm

cuscinetto tendicinghia 1.5 dCi

oe: 8200608550

05157 Ø 65 mm

cuscinetto tendicinghia LOGAN

oe: 8200048486 -- 11955-BN703

05161 Ø 17 mm Ø 60 mm

cuscinetto tendicinghia 1.2 16V-1.4-1.4 MPI-1.5 dCi-1.6-1.6 16V-1.6 16V Hi-1.6 MPI 85-Flex

oe: 7700102931 -- 8200104754

© INDUSTRIAL METALCAUCHO, S.L.U.

05162 Ø 60 mm
cuscinetto tendicinghia 1.4-1.4 MPI-1.6-1.6 MPI 85

oe: 7700102872 -- 8200603359

05485 Ø 70 mm
cuscinetto tendicinghia 1.4-1.4 MPI-1.6-1.6 16V

oe: 8200582997 -- 8200421284

05952 Ø 17 mm Ø 55 mm - 6 N° alette
puleggia alternatore 1.4-1.4 MPI-1.6-1.6 MPI 85

oe: 7701477689

05543
corona albero a camme LOGAN 1.5 dCi

oe: 8200371496

05627
corona dentata LOGAN 1.4-1.6-1.6 16V

oe: 7700739336 -- 7700874761

05645 Ø 11 mm Ø 120 mm
corona dentata 1.5 dCi

oe: 7701473179 -- 8200053729

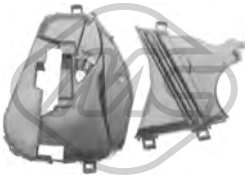

35002
coperchio distribuzione 1.5 dCi

oe: 8200795003 -- 8200795012

00908
kit leveraggio cambio LOGAN 1.2 16V-1.4-1.4 MPI-1.5 dCi-1.6-1.6 16V-1.6 MPI 85

oe: 7703087163 -- 7700703000

05095
bielletta rinvio comando cambio LOGAN 1.4-1.6

oe: 7700111132

05440 Ø 40 mm
cuscinetto guida cambio LOGAN 1.2 16V-1.4-1.4 MPI-1.5 dCi-1.6-1.6 16V-1.6 MPI 85

oe: 8200039656

04677
forcella frizione completa LOGAN 1.2 16V-1.4-1.4 MPI-1.6-1.6 16V-1.6 MPI 85

oe: 7700875163 -- 7701478174

05757
copripedale freno e frizione LOGAN 1.2 16V-1.4-1.4 MPI-1.5 dCi-1.6-1.6 16V-1.6 MPI 85

oe: 6001547908

80073 L: 1133/681 mm
cavo frizione manuale 1.2 16V-1.4-1.4 MPI-1.5 dCi-1.6 16V-1.6-1.6 MPI 85

oe: 8200215961 -- 6001546867

02381 Ø 52 mm Ø 67 mm
anelli conici marmitta LOGAN 1.4-1.6

oe: 8200228590 -- 7700840085

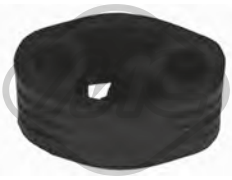

05096
supporto marmitta [centro] LOGAN 1.2 16V-1.4-1.4 MPI-1.5 dCi-1.6-1.6 16V-1.6 MPI 85

oe: 6001547472

02063
pompa tergicristalli 1.2 16V-1.4-1.4 MPI-1.5 dCi-1.6-1.6 16V-1.6 16V Hi-1.6 MPI 85-Flex

oe: 7700430078 -- 8200194414

02072
pompa tergicristalli 1.2 16V-1.4-1.4 MPI-1.5 dCi-1.6-1.6 16V-1.6 16V Hi-1.6 MPI 85-Flex

oe: 6001549443 -- 7700428390

© INDUSTRIAL METALCAUCHO, S.L.U.

SISTEMA DI RAFFREDDAMENTO

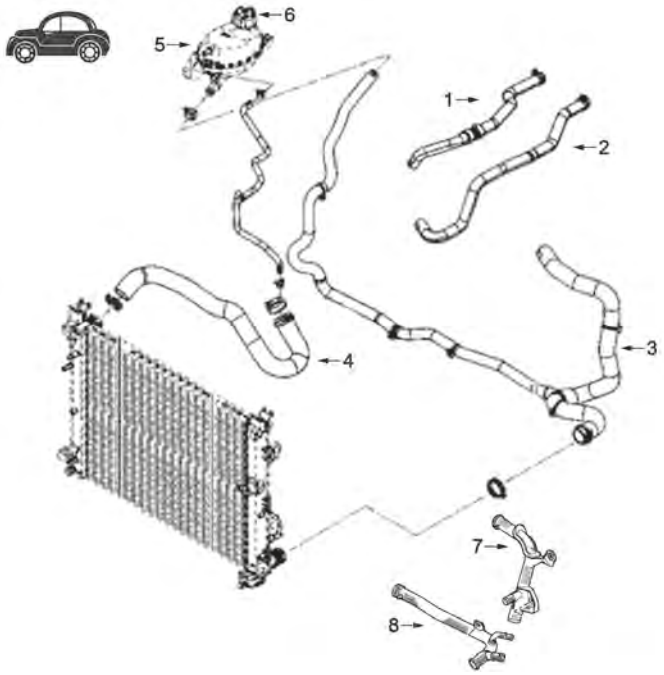

motore 1.6 16v

5	03282	vaschetta espansione
6	03563	tappo vaschetta espansione
7	03663	tubo acqua
8	03146	tubo acqua

C139M10868M11137M11138M11291CAP1 DACIA LOGAN II - DOKKER 10/2012-

SISTEMA DI RAFFREDDAMENTO

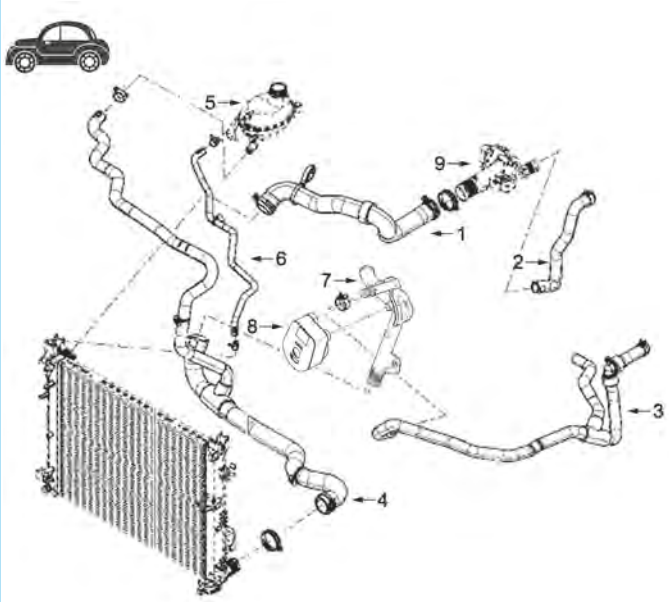

motore 1.5dCi

1	07732	manicotto superiore radiatore
2	07762	manicotto radiatore
	97405	manicotto radiatore
3	97406	manicotto radiatore
4	07766	manicotto inferiore radiatore
	97376	manicotto inferiore radiatore n° serie <150819
	97402	manicotto inferiore radiatore n° serie >=150819
5	03282	vaschetta espansione
6	97403	manicotto radiatore
	97404	manicotto radiatore
7	03195	tubo acqua metallico
8	39108	scambiatore olio

C139M10868M11137M11138M11291CAP2 DACIA LOGAN II - DOKKER 10/2012-

© INDUSTRIAL METALCAUCHO, S.L.U.

SISTEMA DI RAFFREDDAMENTO

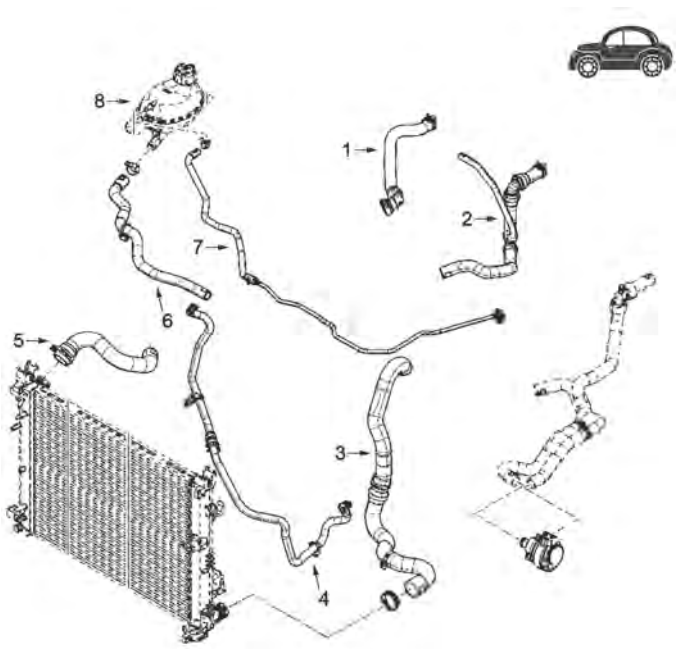

motore TCe 90 e 1.2

1	97394	manicotto radiatore Tce 90
2	97395	manicotto radiatore TCe 90 n° serie <141117 / >=140507
3	97385	manicotto radiatore 1.2 con a/c
	97391	manicotto radiatore TCe 90 n° serie <131211
	97392	manicotto radiatore TCe 90 n° serie >=131211
5	97390	manicotto superiore radiatore TCe 90
6	97393	manicotto radiatore TCe 90
8	03282	vaschetta espansione

C139M10868M11137M11138M11291CAP3 DACIA LOGAN II - DOKKER 10/2012-

03146
tubo acqua DOKKER 1.6

oe: 7700869985

03195
tubo acqua 1.5 dCi

oe: 8200261590 -- 8200552604

03234
termostato raffreddamento 89 °C LOGAN II 1.6 16V

oe: 7700872554 -- 8200772985

03282
vaschetta espansione DOKKER,LOGAN II 1.0 SCe 75-1.2 TCe-1.2-1.5 dCi-1.6-1.6 16V-TCe 90

oe: 217100158R -- 217104354R

03289
termostato raffreddamento 82 °C DOKKER 1.6

oe: 2550038400 -- 255002B400

03563 Pressione [bar]: 1.40
tappo vaschetta acqua 1.2-1.2 TCe-1.2 TCe 115-1.5 dCi-1.6-1.6 16V-TCe 90

oe: 8200048024

03663
tubo acqua LOGAN II 1.6 16V

oe: 8200134513 -- 7700101229

03775
kit coperchio e tubo rigido al manicotto Inferiore [inferiore] LOGAN II 1.2

oe: 7700111985 -- 7700869863

07732
manicotto radiatore [Superiore] LOGAN II 1.5 dCi

oe: 215014119R

© INDUSTRIAL METALCAUCHO, S.L.U.

07762
manicotto radiatore LOGAN II 1.5 dCi

oe: 924003836R

07766
manicotto radiatore [inferiore] LOGAN II 1.5 dCi

oe: 215036265R

97376
manicotto radiatore [inferiore] LOGAN II 1.5 dCi

oe: 215014391R

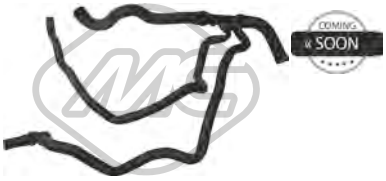

97385
manicotto radiatore [inferiore] LOGAN II 1.2

oe: 215013426R

97390
manicotto radiatore [Superiore] LOGAN II TCe 90

oe: 215012899R

97391
manicotto radiatore [inferiore] LOGAN II TCe 90

oe: 215013265R

97392
manicotto radiatore [inferiore] LOGAN II TCe 90

oe: 215016178R

97393
manicotto radiatore LOGAN II TCe 90

oe: 217410408R

97394
manicotto radiatore LOGAN II TCe 90

oe: 924001635R

97395
manicotto radiatore [inferiore] LOGAN II TCe 90

oe: 924109636R

97402
manicotto radiatore [inferiore] LOGAN II 1.5 dCi

oe: 215019439R

97403
manicotto radiatore LOGAN II 1.5 dCi

oe: 217410332R

97404
manicotto radiatore LOGAN II 1.5 dCi

oe: 217415678R

97405
manicotto radiatore LOGAN II 1.5 dCi

oe: 924005588R

97406
manicotto radiatore LOGAN II 1.5 dCi

oe: 924105931R

97785
manicotto raffreddamento [inferiore] LOGAN II,LOGAN MCV II 1.2

oe: 215010070R

98155
manicotto radiatore LOGAN II 1.2

oe: 215010403R

98174
manicotto radiatore LOGAN II 1.6 16V

oe: 215017089R

© INDUSTRIAL METALCAUCHO, S.L.U.

98177
manicotto radiatore LOGAN II 1.2

oe: 215017250R

98178
manicotto radiatore LOGAN II 1.6 16V

oe: 215018343R

98179
manicotto radiatore LOGAN II TCe 90

oe: 215018881R

98191
manicotto radiatore LOGAN II TCe 90

oe: 215030997R

98195
manicotto radiatore LOGAN II 1.2

oe: 215032110R

98196
manicotto radiatore LOGAN II 1.2

oe: 215032836R

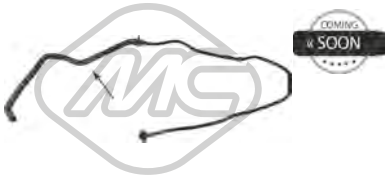

98233
manicotto radiatore LOGAN II TCe 90

oe: 217410393R

98237
manicotto radiatore LOGAN II 1.2

oe: 217414888R

98301
manicotto radiatore LOGAN II TCe 90

oe: 924003129R

98302
manicotto radiatore LOGAN II 1.6 16V

oe: 924003769R

98306
manicotto radiatore LOGAN II 1.2

oe: 924009088R

98312
manicotto radiatore LOGAN II TCe 90

oe: 924100182R

98314
manicotto radiatore LOGAN II 1.6 16V

oe: 924103603R

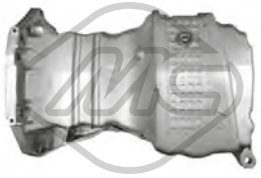

05495
coppa olio DOKKER,LOGAN MCV II 1.6

oe: 6001549008 -- 8200535857

05498
coppa olio LOGAN II 1.6 16V

oe: 8200125660 -- 8200404442

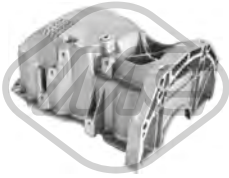

05499
coppa olio LOGAN II 1.5 dCi

oe: 8200381856

05500
coppa olio LOGAN II 1.2

oe: 7700100375 -- 8200702781

00667 Dimensioni filettatura: 16x150
tappo coppa olio LOGAN II 1.2-1.5 dCi-1.6 16V

oe: 7703075348 -- 9759915980

© INDUSTRIAL METALCAUCHO, S.L.U.

02001 Ø 16 mm Ø 22 mm
rondella in rame-amianto LOGAN II 1.2-TCe 90

oe: 7703062062

05655 Dimensioni filettatura: 16x150
tappo coppa olio LOGAN II TCe 90

oe: 7903075033 -- 7703075348

05749
scambiatore di calore 1.5 dCi

oe: 213059324R -- 8200267937

39108
scambiatore di calore DOKKER 1.5 dCi

oe: 8200923115 -- 8200779744

06809
supporto radiatore DOKKER,LOGAN II

oe: 215081121R

06811
supporto radiatore LOGAN II

oe: 21506007R

97331
manicotto olio LOGAN II TCe 90

oe: 118269402R

05139 L: 256 mm
asta livello olio LOGAN II 1.2

oe: 8200255423

05169 L: 450 mm
asta livello olio LOGAN II 1.6 16V

oe: 7701067122

39224 L: 630 mm
asta livello olio LOGAN II TCe 90

oe: 111406689R

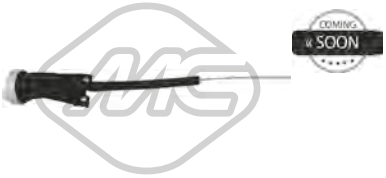

39225 L: 545 mm
asta livello olio LOGAN II 1.5 dCi

oe: 111513550R

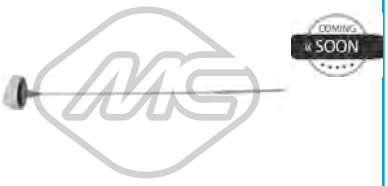

39548
asta livello olio LOGAN II 1.5 dCi

oe: 8200722794 -- 111400116R

97407
manicotto sfiato LOGAN II 1.5 dCi

oe: 118297586R

92000
tubo alimentazione carburante DOKKER 1.5 dCi

oe: 8200520596 -- 8200171176

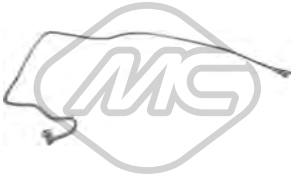

92002
tubo alimentazione carburante DOKKER 1.6

oe: 8200139172

92030
tubo alimentazione carburante DOKKER 1.6

oe: 8200139173

92050
tubo alimentazione carburante DOKKER 1.5 dCi

oe: 175062860R

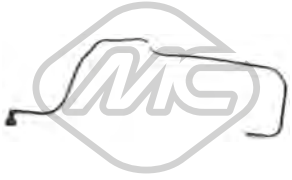

92129
tubo flessibile carburante LOGAN II 1.6 16V

oe: 6001548048

© INDUSTRIAL METALCAUCHO, S.L.U.

92132
tubo flessibile carburante LOGAN II,LOGAN MCV II 1.5 dCi

oe: 8200934107

SISTEMA DI ALIMENTAZIONE ARIA e TURBO

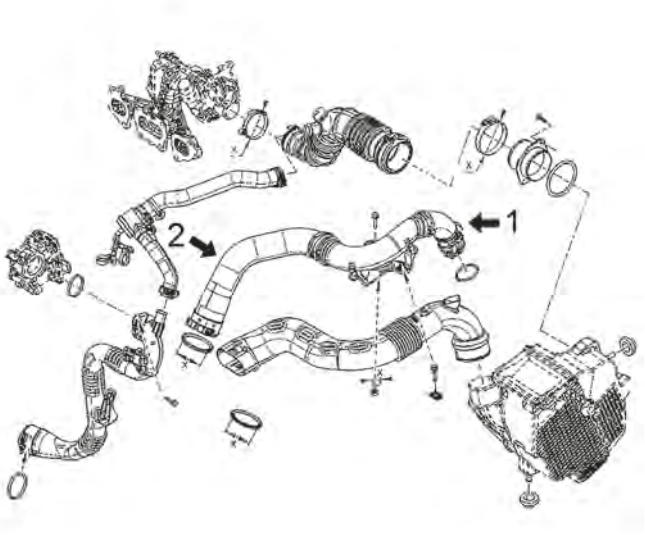

1.2 TCe di 155CV

1	09850	manicotto turbo dal tubo rigido al turbo
2	09851	manicotto turbo di innesto

C139M11137M11138M11291TURBOP1 DACIA LOGAN II - DOKKER 10/2012-

SISTEMA DI ALIMENTAZIONE ARIA e TURBO

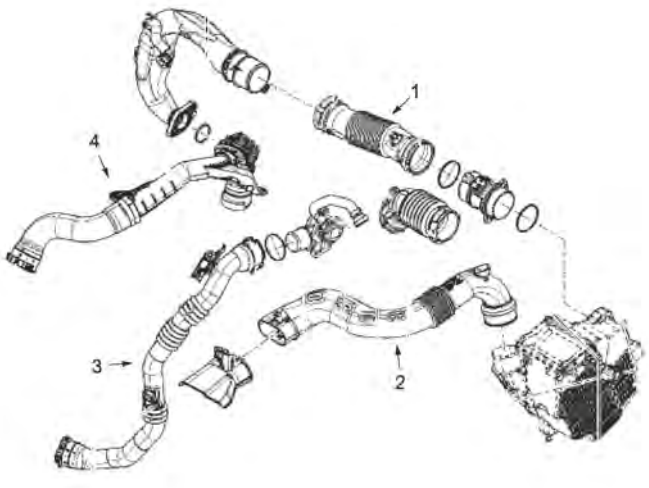

motore 1.5 dCi

4	09977	manicotto turbo

C139M10868M11137M11138M11291TURBOP2 DACIA LOGAN II - DOKKER 10/2012-

© INDUSTRIAL METALCAUCHO, S.L.U.

09850
manicotto turbo DOKKER 1.2 TCe-1.2 TCe 115

oe: 144602500R

09851
manicotto turbo DOKKER 1.2 TCe-1.2 TCe 115

oe: 144602500R

09977
manicotto turbo 1.5 dCi

oe: 144600835R -- 144601524R

97354
manicotto turbo LOGAN II 1.6 16V

oe: 165553478R

97374
manicotto filtro aria LOGAN II 1.5 dCi-TCe 90

oe: 165556691R

97375
manicotto turbo LOGAN II 1.5 dCi

oe: 165753131R

97400
manicotto filtro aria LOGAN II 1.5 dCi

oe: 165757148R

97401
manicotto filtro aria LOGAN II 1.5 dCi

oe: 165758885R

97791
manicotto turbo 1.5 dCi

oe: 144606189R -- 144601524R

97944
manicotto filtro aria LOGAN II TCe 90

oe: 144833046R

97954
manicotto filtro aria LOGAN II TCe 90

oe: 165764382R

98339
manicotto turbo LOGAN II TCe 90

oe: 144605243R

98344
manicotto turbo LOGAN II TCe 90

oe: 165760101R

98361
manicotto turbo LOGAN II TCe 90

oe: 223217718R

SOSPENSIONE ANTERIORE e SUPPORTI MOTORE

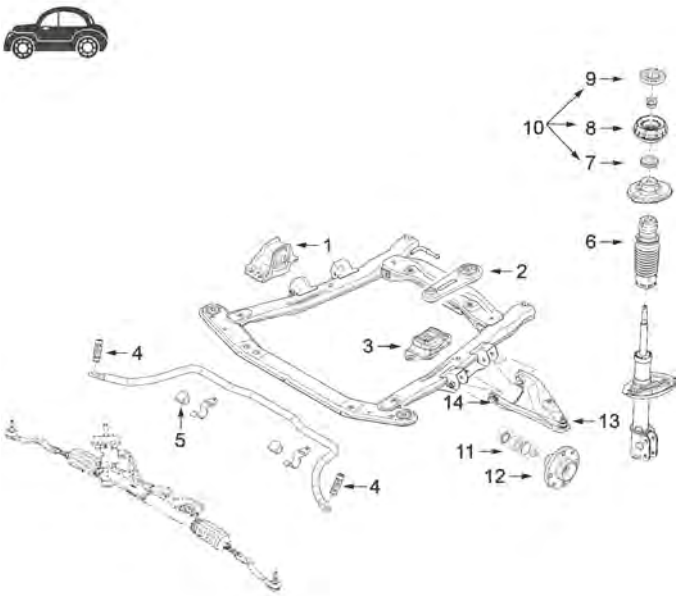

1	06808	supporto motore 1.2 75CV
	06813	supporto motore destro 1.2TCe 115CV
	06815	supporto motore destro 1.2
	06816	supporto motore destro 1.2TCe 90CV
	57696	supporto motore destro 1.6 16v
2	06817	supporto motore posteriore
3	06819	supporto motore sinistro 1.2-1.6-1.5dCi
4	05097	puntone barra stabilizzatrice
5	05094	boccola barra stabilizzatrice 1.2-1.6 16v
6	06837	cuffia ammortizzatore
7	04180	cuscinetto supporto ammortizzatore
8	05754	supporto ammortizzatore
9	04153	dado superiore ammortizzatore
10	05766	kit supporto ammortizzatore con cuscinetto
11	74097	cuscinetto mozzo ruota anteriore
12	90103	mozzo ruota anteriore

C139M10868M11137M11138M11291SOPDP1 DACIA LOGAN II - DOKKER 10/2012-

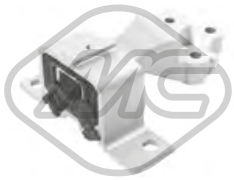

06808
supporto motore [Dx] LOGAN II 1.2

oe: 112323142R -- 112323142R

06813
supporto motore [Dx] DOKKER 1.2 TCe-1.2 TCe 115

oe: 113755975R

06815
supporto motore [Dx] LOGAN II 1.2

oe: 112106575R

06816
supporto motore [anteriore Dx] LOGAN II TCe 90

oe: 113757955R -- 113758313R

06817
supporto motore [posteriore] 1.2-1.5 dCi-1.6-1.6 16V-TCe 90

oe: 112381035R

06819
supporto motore [Sx] DOKKER,LOGAN II 1.2-1.2 TCe-1.5 dCi-1.6 16V-TCe 90

oe: 112205217R

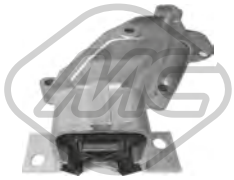

57696
supporto motore [Dx] LOGAN II 1.6 16V

oe: 112105867R

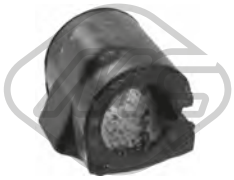

05094 Ø 23 mm
boccola barra stabilizzatrice [Assale anteriore] LOGAN II 1.2-1.6 16V-TCe 90

oe: 8200262344 -- 6001547140

05097
puntone barra stabilizzatrice [Assale anteriore bilaterale] LOGAN II 1.2-1.5 dCi-1.6 16V-TCe 90

oe: 8200277960 -- 6001547138

© INDUSTRIAL METALCAUCHO, S.L.U.

05755 Ø 12 mm Ø 67 mm
silentblock ponte [Assale posteriore] LOGAN II 1.2-1.5 dCi-1.6 16V-TCe 90

oe: 6001549988 -- 8200287912

02219
supporto ammortizzatore LOGAN II 1.2-1.5 dCi-1.6 16V-TCe 90

oe: 8200723741

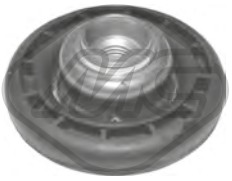

04153
supporto ammortizzatore [Assale anteriore bilaterale] LOGAN II 1.0 SCe 75-1.2-1.5 dCi-1.6 16V-TCe 90

oe: 7700828866 -- 7700820501

04180 Ø 16 mm Ø 56 mm
cuscinetto supporto ammortizzatore [Assale anteriore bilaterale] LOGAN II 1.2-1.5 dCi-1.6 16V-TCe 90

oe: 7700800107 -- 8200651172

05754 Ø 18 mm Ø 104|75 mm
supporto ammortizzatore 1.2-1.2 TCe-1.2 TCe 115-1.5 dCi-1.6-1.6 16V-TCe 90

oe: 8200307941 -- 6001548403

05766
kit supporto ammortizzatore [Assale anteriore bilaterale] LOGAN II 1.2-1.5 dCi-1.6 16V-TCe 90

oe: 6001547499 -- 8200876298

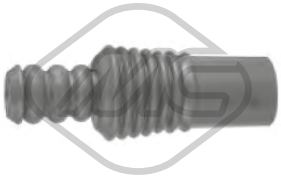

06837 Ø 19 mm
cuffia ammortizzatore [Assale anteriore] LOGAN II,LOGAN MCV II 1.2-1.5 dCi-1.6 16V-TCe 90

oe: 8200437347 -- 6001549290

Ø 121 mm
N° denti: 25
90103 H: 77.2 mm
mozzo ruota [Assale anteriore bilaterale] LOGAN II 1.2-1.5 dCi-1.6 16V-TCe 90

oe: 8200308650

74005 Ø 72 mm
cuscinetto ruota [Assale posteriore] LOGAN II,LOGAN MCV II 1.2-1.5 dCi-1.6 16V-TCe 90

oe: 6001547696

74097 Ø 37 mm Ø 72 mm
cuscinetto ruota [Assale anteriore] LOGAN II,LOGAN MCV II 1.2-1.5 dCi-1.6 16V-TCe 90

oe: 7701207677 -- 6001550915

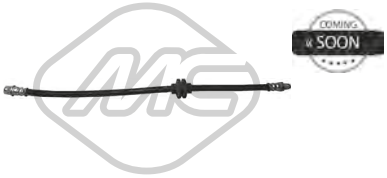

96548 L: 475 mm
tubo freno [Assale anteriore bilaterale] LOGAN II 1.2-1.5 dCi-1.6 16V-TCe 90

oe: 462102625R

Ø 25 - 81 mm
01115 kit **00099**
kit cuffia trasmissione [lato ruota Assale anteriore bilaterale] LOGAN II 1.6 16V

oe: 7701209242

Ø 25 - 69 mm
01246 kit **00246**
kit cuffia trasmissione [sul lato del cambio Assale anteriore bilaterale] LOGAN II 1.6 16V

oe: 7701209255 -- 6001548164

Ø 24 - 80 mm
11068 kit **10068**
kit cuffia trasmissione [lato ruota Assale anteriore bilaterale], ambos lados DOKKER 1.2 TCe-1.2 TCe 115-1.5 dCi-1.6

oe: 13291734 -- 01604008

Ø 23 - 65 mm
11154 kit **10154**
kit cuffia trasmissione [sul lato del cambio Assale anteriore Dx] LOGAN II 1.6 16V

oe: 397413894R

Ø 22,5 - 60,5 mm
11566 kit **10566**
kit cuffia trasmissione [sul lato del cambio Assale anteriore Dx] LOGAN II 1.6 16V-TCe 90

oe: 392414325R

39220
coppa olio LOGAN II TCe 90

oe: 111116195R

39221
coppa olio LOGAN II 1.5 dCi

oe: 111107098R

05138 Ø 157 mm - 7 N° alette
puleggia smorzatore con antivibrante LOGAN II,LOGAN MCV II 1.2

oe: 8200315270

05146 Ø 65 mm
cuscinetto tendicinghia 1.5 dCi

oe: 8200608550

57079 Ø 60,00 mm
cuscinetto tendicinghia 1.2 TCe-1.2 TCe 115-TCe 90

oe: 1192700Q0G -- 8201003525

05627
corona dentata DOKKER,LOGAN MCV II 1.6

oe: 7700739336 -- 7700874761

05645 Ø 11 mm Ø 120 mm
corona dentata 1.5 dCi

oe: 7701473179 -- 8200053729

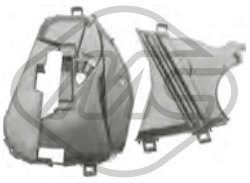

35002
coperchio distribuzione DOKKER,LOGAN II 1.5 dCi

oe: 8200795003 -- 8200795012

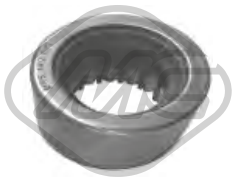

06867
cuscinetto cambio DOKKER,LOGAN II 1.5 dCi

oe: 8200142677

06818
copripedale freno DOKKER,LOGAN II 1.2-1.5 dCi-1.6-1.6 16V-TCe 90

oe: 465310981R

57798
copripedale freno LOGAN II 1.5 dCi

oe: 6001550231

57808
copripedale freno LOGAN II 1.2-1.5 dCi-1.6 16V-TCe 90

oe: 465312148R

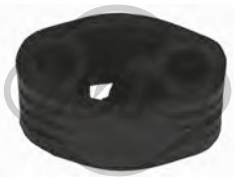

05096
supporto marmitta [centro] LOGAN II 1.2-1.5 dCi-1.6 16V-TCe 90

oe: 6001547472

50225 L: 505 mm
sensore velocità ruota - ABS LOGAN II,LOGAN MCV II 1.0 SCe 75-1.2-1.5 dCi-1.6 16V-TCe 90

oe: 479005846R

50226
sensore velocità ruota - ABS LOGAN II,LOGAN MCV II 1.0 SCe 75-1.2-1.5 dCi-1.6 16V-TCe 90

oe: 479007700R

© INDUSTRIAL METALCAUCHO, S.L.U.

03119
flangia termostato 1.4-1.6

oe: 8200155515 -- 8200561420

03195
tubo acqua 1.5 dCi

oe: 8200261590 -- 8200552604

03234
termostato raffreddamento 89 °C 1.4-1.4 MPI-1.6-1.6 16V-1.6 MPI 85

oe: 7700872554 -- 8200772985

03563 Pressione [bar]: 1.40
tappo vaschetta acqua 1.4-1.4 MPI-1.5 dCi-1.6-1.6 MPI 85

oe: 8200048024

03670
scatola termostato 89 °C 1.5 dCi

oe: 8200039885 -- 8200558783

07441
manicotto radiatore [Superiore] 1.5 dCi

oe: 8200832231

07501
manicotto radiatore 1.5 dCi

oe: 6001548476

07502
manicotto radiatore [inferiore] 1.5 dCi

oe: 8200588887

09502
manicotto radiatore [Superiore] 1.4-1.6

oe: 6001547048

09504
kit manicotti riscaldamento 1.4-1.6

oe: 6001547052 -- 6001547051

09926
manicotto radiatore 1.5 dCi

oe: 6001548474

09968
manicotto radiatore 1.5 dCi

oe: 8200588888

04641
kit coperchio albero a camme 1.6 16V

oe: 7700106271

00667 Dimensioni filettatura: 16x150
tappo coppa olio 1.4-1.5 dCi-1.6

oe: 7703075348 -- 9759915980

02024 Ø 14 mm Ø 22 mm
rondella coppa olio in gomma 1.5 dCi

oe: 0164.54 -- 0164.54

05749
scambiatore di calore 1.5 dCi

oe: 213059324R -- 8200267937

03680
manicotto sfiato con valvola 1.5 dCi

oe: 8200147551

Tipo funzionamento: elettrico
93010 N° raccordi: 5
valvola EGR con guarnizione 1.5 dCi

oe: 8200469586 -- 8200488774A

© INDUSTRIAL METALCAUCHO, S.L.U.

Tipo funzionamento: elettrico

93070
valvola EGR senza guarnizione 1.5 dCi

oe: 8200561269 -- 8200550361

92000
tubo alimentazione carburante 1.5 dCi

oe: 8200520596 -- 8200171176

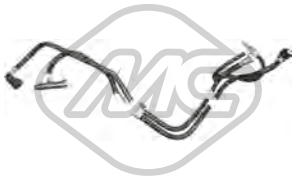

92010
tubo alimentazione carburante 1.5 dCi

oe: 8200685633

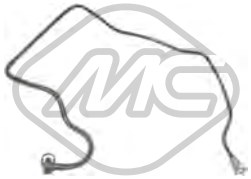

92030
tubo alimentazione carburante 1.6 16V

oe: 8200139173

92129
tubo flessibile carburante 1.6 16V

oe: 6001548048

92132
tubo flessibile carburante 1.5 dCi

oe: 8200934107

03959
manicotto turbo 1.5 dCi

oe: 8200912506 -- 223211568R

06822
manicotto turbo [Sx] 1.5 dCi

oe: 6001549066

06825
tubo flessibile aria 1.5 dCi

oe: 6001548496

06826
manicotto turbo 1.5 dCi

oe: 8200392261

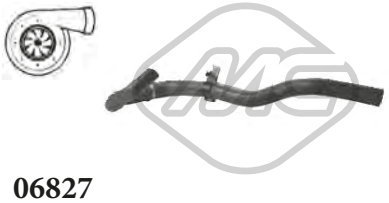

06827
manicotto turbo [Sx] 1.5 dCi

oe: 8200921758

09501
manicotto dal flessibile al turbo 1.5 dCi

oe: 8200384940

09852
manicotto turbo 1.5 dCi

oe: 8200331958

09853
manicotto turbo 1.5 dCi

oe: 8200598006

09964
manicotto turbo 1.5 dCi

oe: 8200598006

04625
supporto motore [Sx] 1.2 16V-1.4-1.5 dCi-1.6

oe: 6001548160 -- 8200358147

04632 L: 265 mm
supporto motore [posteriore] 1.4-1.4 MPI-1.6

oe: 8200575641 -- 8200014933

05093
supporto motore [Dx] 1.4-1.6

oe: 6001548157 -- 8200420742

© INDUSTRIAL METALCAUCHO, S.L.U.

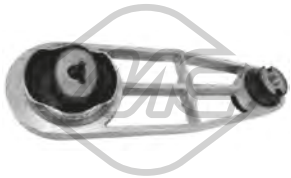

06027
supporto motore [posteriore] 1.5 dCi

oe: 8200780781 -- 6001549647

06801 Ø 43 mm Ø 109,5 mm
supporto piattello ammortizzatore [Superiore] 1.2 16V-1.4-1.4 MPI-1.5 dCi-1.6-1.6 16V-1.6 MPI 85

oe: 6001547495 -- 8200257863

06805
supporto motore [Dx] 1.5 dCi

oe: 112106262R -- 8200805809

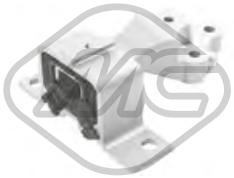

06808
supporto motore [Dx] 1.2 16V

oe: 112323142R -- 112323142R

06812
supporto motore [Dx] 1.5 dCi

oe: 112100627R

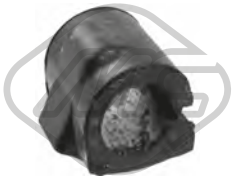

05094 Ø 23 mm
boccola barra stabilizzatrice [Assale anteriore] 1.2 16V-1.4-1.5 dCi-1.6

oe: 8200262344 -- 6001547140

05097
puntone barra stabilizzatrice [Assale anteriore bilaterale] 1.2 16V-1.4-1.5 dCi-1.6

oe: 8200277960 -- 6001547138

05755 Ø 12 mm Ø 67 mm
silentblock ponte [Assale posteriore] 1.2 16V-1.4-1.5 dCi-1.6

oe: 6001549988 -- 8200287912

06693
silentblock [Assale anteriore] 1.2 16V-1.4-1.4 MPI-1.5 dCi-1.6-1.6 16V-1.6 MPI 85

oe: 6001549182 -- 6001550912

53027 Ø 18 - 38,3 mm
testina sospensione [Assale anteriore] 1.2 16V-1.4-1.4 MPI-1.5 dCi-1.6-1.6 16V-1.6 MPI 85

oe: 401604793R

04180 Ø 16 mm Ø 56 mm
cuscinetto supporto ammortizzatore [Assale anteriore bilaterale] 1.4-1.5 dCi-1.6

oe: 7700800107 -- 8200651172

05103 Ø 12 mm Ø 37|50 mm
silentblock braccio sospensione [Assale anteriore] 1.2 16V-1.4-1.4 MPI-1.5 dCi-1.6-1.6 16V-1.6 MPI 85

oe: 6040096299 -- 6040002245

05754 Ø 18 mm Ø 104|75 mm
supporto ammortizzatore 1.2 16V-1.4-1.4 MPI-1.5 dCi-1.6-1.6 16V-1.6 MPI 85

oe: 8200307941 -- 6001548403

05760 Ø 35 mm Ø 62 mm
cuscinetto trasmissione [Assale anteriore Dx] 1.2 16V-1.4-1.4 MPI-1.5 dCi-1.6-1.6 16V-1.6 MPI 85

oe: 7701071133 -- 7700112085

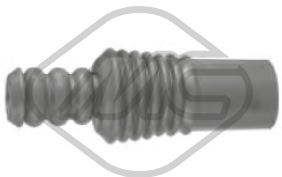

06837 Ø 19 mm
cuffia ammortizzatore [Assale anteriore] 1.2 16V-1.4-1.4 MPI-1.5 dCi-1.6-1.6 16V-1.6 MPI 85

oe: 8200437347 -- 6001549290

05438 Lunghezza filettatura [mm]: 26 Filetto esterno [mm]: M12x150
colonnetta ruota [anteriore e posteriore] 1.2 16V-1.4-1.5 dCi-1.6-1.6 MPI 85

oe: 402222121R -- 8200610460

90068 Ø 121 mm N° denti: 23 H: 76 mm
mozzo ruota [Assale anteriore] 1.5 dCi-1.6

oe: 8200308649 -- 7700415122

90292 Ø 121,0 mm N° denti: 21 H: 75 mm
mozzo ruota [Assale anteriore] 1.2 16V-1.4-1.4 MPI-1.6

oe: 6001547685 -- 6001547685

© INDUSTRIAL METALCAUCHO, S.L.U.

74001 Ø 25 mm Ø 52 mm
cuscinetto ruota 1.2 16V-1.4-1.4 MPI-1.5 dCi-1.6-1.6 16V-1.6 MPI 85

oe: 6001548986

74005 Ø 72 mm
cuscinetto ruota [Assale posteriore] 1.2 16V-1.4-1.4 MPI-1.5 dCi-1.6-1.6 16V-1.6 MPI 85

oe: 6001547696

74097 Ø 37 mm Ø 72 mm
cuscinetto ruota [Assale anteriore] 1.2 16V-1.4-1.4 MPI-1.5 dCi-1.6-1.6 16V-1.6 MPI 85

oe: 7701207677 -- 6001550915

74128 Ø 25 mm Ø 52 mm
cuscinetto ruota [Assale posteriore] 1.2 16V-1.4-1.4 MPI-1.5 dCi-1.6-1.6 16V-1.6 MPI 85

oe: 6001548986

96078 L: 333 mm
tubo freno [Assale anteriore bilaterale] 1.2 16V-1.4-1.4 MPI-1.5 dCi-1.6-1.6 MPI 85

oe: 7700308909 -- 7701069538

Ø 32 - 82 mm
01555 kit **00555**
kit cuffia trasmissione [lato ruota Assale anteriore bilaterale] 1.2 16V-1.4-1.5 dCi-1.6

oe: 6001547699

Ø 20 - 64 mm
11061 kit **10061**
kit cuffia trasmissione [sul lato del cambio Assale anteriore bilaterale] 1.5 dCi

oe: 7701209612 -- 6001550548

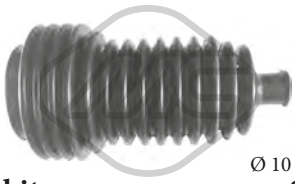

Ø 10 - 42 mm
01530 kit **00530**
kit cuffia cremagliera sterzo 1.2 16V-1.4-1.4 MPI-1.5 dCi-1.6-1.6 16V-1.6 MPI 85

oe: 7701470361 -- 6025370231

04735 Ø 150 - 155 mm - 6 N° alette
puleggia smorzatore con antivibrante 1.5 dCi

oe: 8200477938 -- 8200185800

05138 Ø 157 mm - 7 N° alette
puleggia smorzatore con antivibrante 1.2 16V

oe: 8200315270

06226 Ø 151.3 mm - 6 N° alette
puleggia smorzatore con antivibrante 1.5 dCi-1.6 16V

oe: 8200477938 -- 123033245R

14735 Ø 150 - 155 mm - 6 N° alette
kit albero motore con antivibrante 1.5 dCi

oe: 8200477938 -- 8200185800

05146 Ø 65 mm
cuscinetto tendicinghia 1.5 dCi

oe: 8200608550

05159 Ø 10 mm Ø 55 mm
cuscinetto tendicinghia 1.2 16V

oe: 8201008780 -- 8200875156

05161 Ø 17 mm Ø 60 mm
cuscinetto tendicinghia 1.2 16V-1.4-1.4 MPI-1.5 dCi-1.6-1.6 16V-1.6 MPI 85

oe: 7700102931 -- 8200104754

05162 Ø 60 mm
cuscinetto tendicinghia 1.2 16V-1.4-1.4 MPI-1.6-1.6 MPI 85

oe: 7700102872 -- 8200603359

05485 Ø 70 mm
cuscinetto tendicinghia 1.4-1.6

oe: 8200582997 -- 8200421284

05645 Ø 11 mm Ø 120 mm
corona dentata 1.5 dCi

oe: 7701473179 -- 8200053729

© INDUSTRIAL METALCAUCHO, S.L.U.

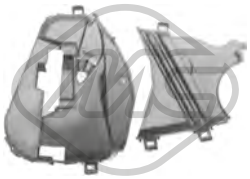

35002
coperchio distribuzione 1.5 dCi

oe: 8200795003 -- 8200795012

35087
coperchio kit catena distribuzione 1.5 dCi

oe: 135024451R

80073 L: 1133/681 mm
cavo frizione manuale 1.2 16V-1.4-1.4 MPI-1.5 dCi-1.6-1.6 MPI 85

oe: 8200215961 -- 6001546867

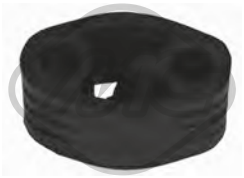

05096
supporto marmitta [centro] 1.2 16V-1.4-1.4 MPI-1.5 dCi-1.6-1.6 MPI 85

oe: 6001547472

02063
pompa tergicristalli 1.2 16V-1.4-1.4 MPI-1.5 dCi-1.6-1.6 16V-1.6 MPI 85

oe: 7700430078 -- 8200194414

© INDUSTRIAL METALCAUCHO, S.L.U.

SISTEMA DI RAFFREDDAMENTO

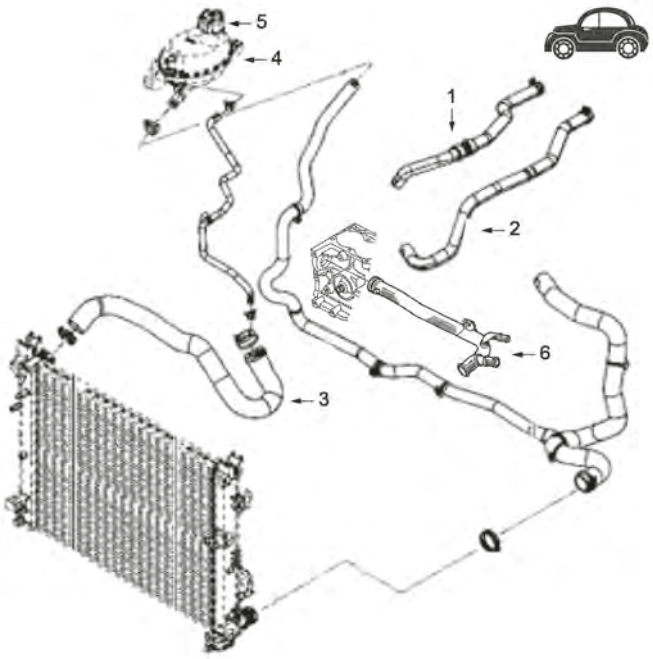

motore 1.6

1	07760	manicotto radiatore
2	07755	manicotto radiatore
3	07764	manicotto superiore radiatore 83CV
	07766	manicotto superiore radiatore 90CV
4	03282	vaschetta espansione
5	03563	tappo vaschetta espansione
6	03146	tubo acqua

C139M10963CAP1 DACIA SANDERO II 10/2012-

SISTEMA DI RAFFREDDAMENTO

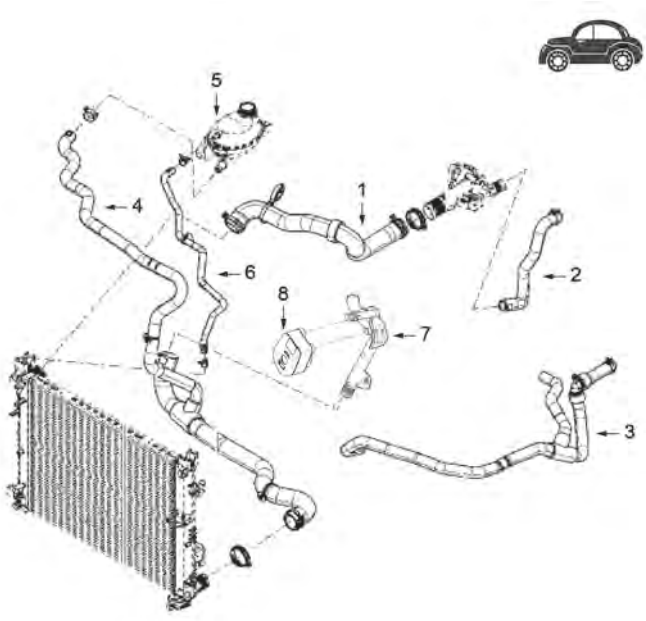

motore 1.5 dCi

1	07732	manicotto radiatore
2	07762	manicotto radiatore
	97405	manicotto radiatore
3	07756	manicotto radiatore n° serie <130726
	97406	manicotto radiatore
4	07766	manicotto inferiore radiatore
	97376	manicotto inferiore radiatore n° serie <150819
	97402	manicotto inferiore radiatore n° serie >=150819
5	03282	vaschetta espansione
6	97403	manicotto radiatore
	97404	manicotto radiatore
7	03195	tubo acqua metallico
8	39108	scambiatore di calore

C139M10963CAP2 DACIA SANDERO II 10/2012-

© INDUSTRIAL METALCAUCHO, S.L.U.

SISTEMA DI RAFFREDDAMENTO

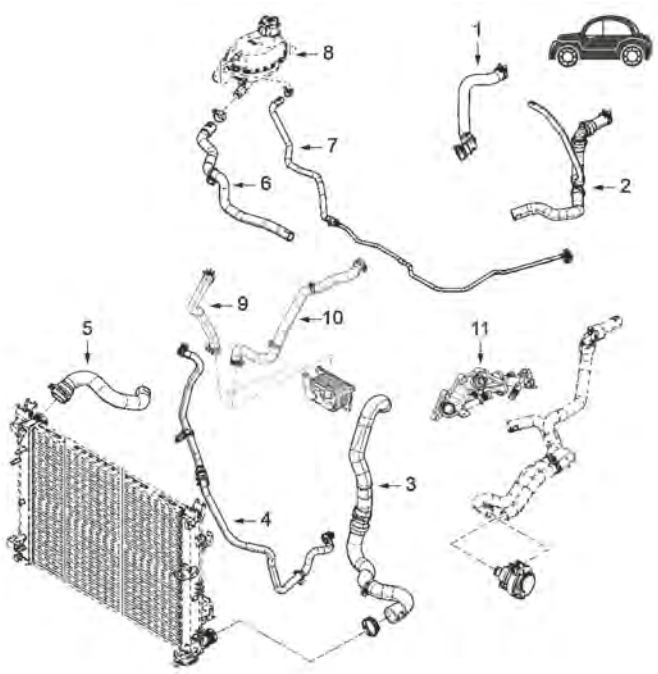

motore TCe 90 e 1.2

1	97394	manicotto radiatore Tce 90
2	97395	manicotto radiatore TCe 90 n° serie <141117 / >=140507
3	97385	manicotto inferiore radiatore 1.2 con a/c
	97391	manicotto inferiore radiatore TCe 90 n° serie <131211
	97392	manicotto inferiore radiatore TCe 90 n° serie >=131211
5	97390	manicotto superiore radiatore TCe 90
6	97393	manicotto radiatore TCe 90
8	03282	vaschetta espansione
9	97389	manicotto scambiatore di calore TCe 90
10	97388	manicotto scambiatore di calore TCe 90

C139M10963CAP3 DACIA SANDERO II 10/2012-

03119
flangia termostato 1.6

oe: 8200155515 -- 8200561420

03146
tubo acqua 1.6

oe: 7700869985

03195
tubo acqua 1.5 dCi

oe: 8200261590 -- 8200552604

03275
termostato raffreddamento 87 °C TCe 90

oe: 110616064R

03282
vaschetta espansione 1.0 SCe 75-1.2-1.5 dCi-1.6-TCe 90

oe: 217100158R -- 217104354R

03563 Pressione [bar]: 1.40
tappo vaschetta acqua 1.2-1.5 dCi-1.6-TCe 90

oe: 8200048024

03679
scatola termostato 89 °C 1.5 dCi

oe: 8200954328 -- 8200558751

03769
flangia termostato 1.5 dCi

oe: 7701476282

03775
kit coperchio e tubo rigido al manicotto Inferiore [inferiore] 1.2

oe: 7700111985 -- 7700869863

07732
manicotto radiatore [Superiore] 1.5 dCi

oe: 215014119R

07755
manicotto radiatore 1.6

oe: 924109328R

07756
manicotto radiatore 1.5 dCi

oe: 924102756R

07760
manicotto radiatore 1.6

oe: 924000324R

07762
manicotto radiatore 1.5 dCi

oe: 924003836R

07764
manicotto radiatore [Superiore] 1.6

oe: 215018803R

07766
manicotto radiatore [inferiore] 1.5 dCi

oe: 215036265R

07768
raccordo in plastica a 2 vie 1.5 dCi

oe: 7701062326

09156
manicotto dal corpo termostato al coperchio 1.5 dCi

oe: 7701061051

97376
manicotto radiatore [inferiore] 1.5 dCi

oe: 215014391R

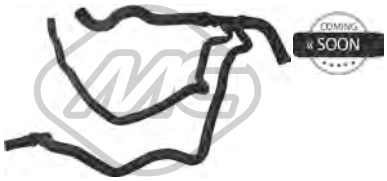

97385
manicotto radiatore [inferiore] 1.2

oe: 215013426R

97388
manicotto scambiatore di calore TCe 90

oe: 213072100R

97389
manicotto scambiatore di calore TCe 90

oe: 213082880R

97390
manicotto radiatore [Superiore] TCe 90

oe: 215012899R

97391
manicotto radiatore [inferiore] TCe 90

oe: 215013265R

97392
manicotto radiatore [inferiore] TCe 90

oe: 215016178R

97393
manicotto radiatore TCe 90

oe: 217410408R

97394
manicotto radiatore TCe 90

oe: 924001635R

© INDUSTRIAL METALCAUCHO, S.L.U.

97395
manicotto radiatore [inferiore] TCe 90

oe: 924109636R

97402
manicotto radiatore [inferiore] 1.5 dCi

oe: 215019439R

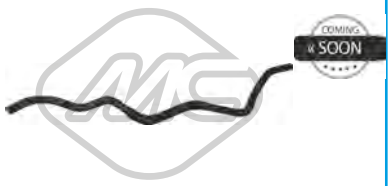

97403
manicotto radiatore 1.5 dCi

oe: 217410332R

97404
manicotto radiatore 1.5 dCi

oe: 217415678R

97405
manicotto radiatore 1.5 dCi

oe: 924005588R

97406
manicotto radiatore 1.5 dCi

oe: 924105931R

97448
manicotto radiatore 1.5 dCi

oe: 147138070R

97785
manicotto raffreddamento [inferiore] 1.2

oe: 215010070R

98155
manicotto radiatore 1.2

oe: 215010403R

98164
manicotto radiatore 1.6

oe: 215012952R

98170
manicotto radiatore 1.6

oe: 215015637R

98177
manicotto radiatore 1.2

oe: 215017250R

98179
manicotto radiatore TCe 90

oe: 215018881R

98191
manicotto radiatore TCe 90

oe: 215030997R

98195
manicotto radiatore 1.2

oe: 215032110R

98196
manicotto radiatore 1.2

oe: 215032836R

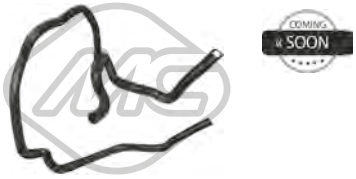

98208
manicotto radiatore 1.6

oe: 215037859R

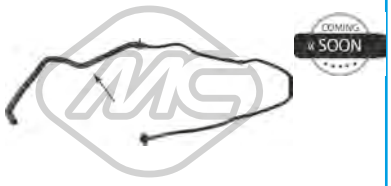

98233
manicotto radiatore TCe 90

oe: 217410393R

© INDUSTRIAL METALCAUCHO, S.L.U.

98237
manicotto radiatore 1.2

oe: 217414888R

98301
manicotto radiatore TCe 90

oe: 924003129R

98306
manicotto radiatore 1.2

oe: 924009088R

98312
manicotto radiatore TCe 90

oe: 924100182R

97904
manicotto riscaldamento TCe 90

oe: 213076717R

03617
tappo olio motore 1.5 dCi-1.6-TCe 90

oe: 8200046919 -- 9112028

03619
tappo olio motore 1.2

oe: 8200062947 -- 7700111741

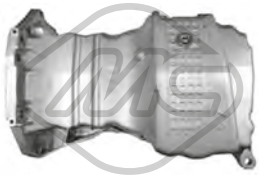

05495
coppa olio 1.6

oe: 6001549008 -- 8200535857

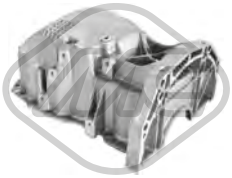

05499
coppa olio 1.2-1.5 dCi

oe: 8200381856

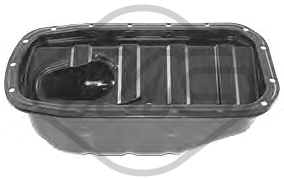

05500
coppa olio 1.2

oe: 7700100375 -- 8200702781

00667 Dimensioni filettatura: 16x150
tappo coppa olio 1.2-1.5 dCi-1.6

oe: 7703075348 -- 9759915980

02001 Ø 16 mm Ø 22 mm
rondella in rame-amianto 1.2-TCe 90

oe: 7703062062

05655 Dimensioni filettatura: 16x150
tappo coppa olio TCe 90

oe: 7903075033 -- 7703075348

05749
scambiatore di calore 1.5 dCi

oe: 213059324R -- 8200267937

39108
scambiatore di calore 1.5 dCi

oe: 8200923115 -- 8200779744

06809
supporto radiatore

oe: 215081121R

06811
supporto radiatore

oe: 21506007R

97331
manicotto olio TCe 90

oe: 118269402R

© INDUSTRIAL METALCAUCHO, S.L.U.

05139 L: 256 mm
asta livello olio 1.2

oe: 8200255423

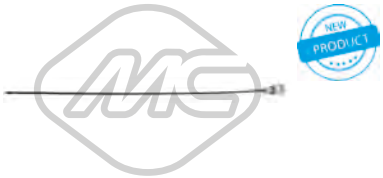

39043 L: 475 mm
asta livello olio 1.6

oe: 8200678386

39224 L: 630 mm
asta livello olio TCe 90

oe: 111406689R

39225 L: 545 mm
asta livello olio 1.5 dCi

oe: 111513550R

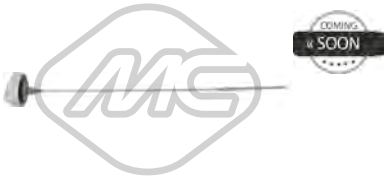

39548
asta livello olio 1.5 dCi

oe: 8200722794 -- 111400116R

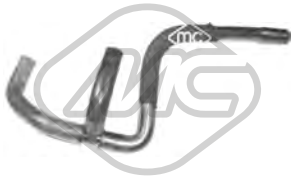

09396
manicotto sfiato 1.2

oe: 8200393019

Tipo funzionamento: elettrico

93070
valvola EGR senza guarnizione 1.5 dCi

oe: 8200561269 -- 8200550361

97397
manicotto sfiato 1.6

oe: 8200540079

92132
tubo flessibile carburante 1.5 dCi

oe: 8200934107

SISTEMA DI ALIMENTAZIONE ARIA e TURBO

motore 1.5 dCi

4 09977 manicotto turbo

C139M10963TURBOP1 DACIA SANDERO II 10/2012-

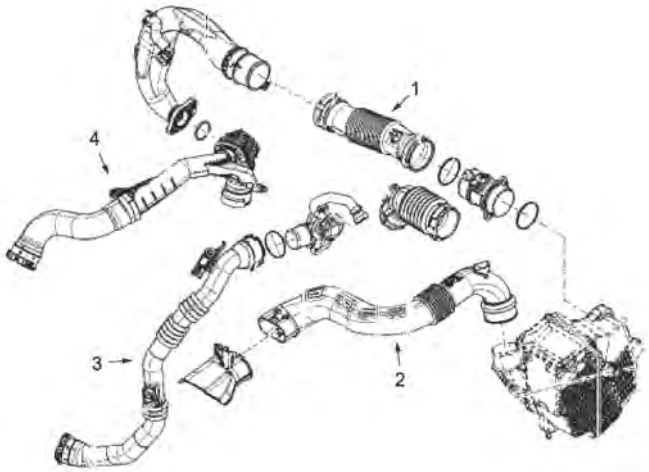

09977
manicotto turbo 1.5 dCi

oe: 144600835R -- 144601524R

97374
manicotto filtro aria 1.5 dCi-TCe 90

oe: 165556691R

97375
manicotto turbo 1.5 dCi

oe: 165753131R

97387
manicotto filtro aria 1.2

oe: 278608070R

97400
manicotto filtro aria 1.5 dCi

oe: 165757148R

97401
manicotto filtro aria 1.5 dCi

oe: 165758885R

97791
manicotto turbo 1.5 dCi

oe: 144606189R -- 144601524R

97944
manicotto filtro aria TCe 90

oe: 144833046R

97954
manicotto filtro aria TCe 90

oe: 165764382R

© INDUSTRIAL METALCAUCHO, S.L.U.

98339
manicotto turbo TCe 90

oe: 144605243R

98344
manicotto turbo TCe 90

oe: 165760101R

SOSPENSIONE ANTERIORE e SUPPORTI MOTORE

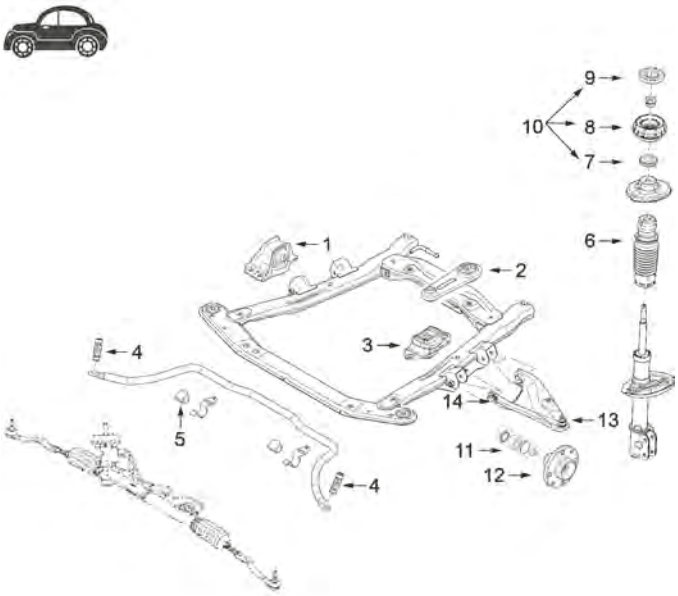

1	06808	supporto motore 1.2 LPG 75CV
	06815	supporto motore 1.2
	06816	supporto motore 1.2 LPG 90CV
	57716	supporto motore 1.6
2	06817	supporto motore posteriore 1.2-1.6-1.5dCi
3	06819	supporto motore sinistro 1.2-1.6-1.5dCi
4	05097	puntone barra stabilizzatrice
5	05094	boccola barra stabilizzatrice
6	06837	cuffia ammortizzatore
7	04180	cuscinetto supporto ammortizzatore
8	02219	cuscinetto ammortizzatore
9	04153	dado superiore ammortizzatore
10	05766	kit supporto ammortizzatore con cuscinetto
11	74097	cuscinetto mozzo ruota anteriore
12	90103	mozzo ruota anteriore

C139M10963SOPDP1 DACIA SANDERO II 10/2012-

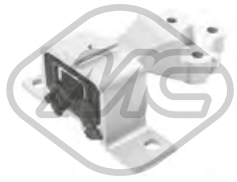

06808
supporto motore [Dx] 1.2

oe: 112323142R -- 112323142R

06815
supporto motore [Dx] 1.2

oe: 112106575R

06816
supporto motore [anteriore Dx] TCe 90

oe: 113757955R -- 113758313R

06817
supporto motore [posteriore] 1.2-1.5 dCi-1.6-TCe 90

oe: 112381035R

06819
supporto motore [Sx] 1.2-1.5 dCi-1.6-TCe 90

oe: 112205217R

57716
supporto motore [Dx] 1.6

oe: 112101292R -- 113751934R

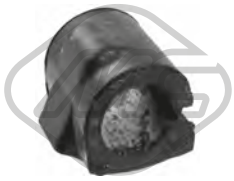

05094 Ø 23 mm
boccola barra stabilizzatrice [Assale anteriore] 1.2-1.5 dCi-1.6-TCe 90

oe: 8200262344 -- 6001547140

05097
puntone barra stabilizzatrice [Assale anteriore bilaterale] 1.2-1.5 dCi-1.6-TCe 90

oe: 8200277960 -- 6001547138

05755 Ø 12 mm Ø 67 mm
silentblock ponte [Assale posteriore] 1.2-1.5 dCi-1.6-TCe 90

oe: 6001549988 -- 8200287912

02219
supporto ammortizzatore 1.2-1.5 dCi-1.6-TCe 90

oe: 8200723741

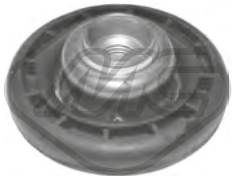

04153
supporto ammortizzatore [Assale anteriore bilaterale] 1.0 SCe 75-1.2-1.5 dCi-1.6-TCe 90

oe: 7700828866 -- 7700820501

04180 Ø 16 mm Ø 56 mm
cuscinetto supporto ammortizzatore [Assale anteriore bilaterale] 1.0 SCe 75-1.2-1.5 dCi-1.6-TCe 90

oe: 7700800107 -- 8200651172

05754 Ø 18 mm Ø 104|75 mm
supporto ammortizzatore 1.2-1.5 dCi-1.6-TCe 90

oe: 8200307941 -- 6001548403

05766
kit supporto ammortizzatore [Assale anteriore bilaterale] 1.0 SCe 75-1.2-1.5 dCi-1.6-TCe 90

oe: 6001547499 -- 8200876298

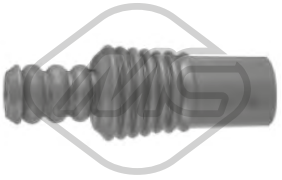

06837 Ø 19 mm
cuffia ammortizzatore [Assale anteriore] 1.2-1.5 dCi-1.6-TCe 90

oe: 8200437347 -- 6001549290

90103 Ø 121 mm
N° denti: 25
H: 77.2 mm
mozzo ruota [Assale anteriore bilaterale] 1.2-1.5 dCi-1.6-TCe 90

oe: 8200308650

74005 Ø 72 mm
cuscinetto ruota [Assale posteriore] 1.2-1.5 dCi-1.6-TCe 90

oe: 6001547696

74092 Ø 77 mm
cuscinetto ruota [Assale anteriore] 1.2-1.5 dCi-1.6-TCe 90

oe: 402107314R

74097 Ø 37 mm Ø 72 mm
cuscinetto ruota [Assale anteriore] 1.2-1.5 dCi-1.6-TCe 90

oe: 7701207677 -- 6001550915

Ø 23 - 65 mm
11154 kit **10154**
kit cuffia trasmissione [sul lato del cambio Assale anteriore Dx] 1.6

oe: 397413894R

Ø 22,5 - 60,5 mm
11566 kit **10566**
kit cuffia trasmissione [sul lato del cambio Assale anteriore Dx] 1.6

oe: 392414325R

39220
coppa olio TCe 90

oe: 111116195R

39221
coppa olio 1.5 dCi

oe: 111107098R

05138 Ø 157 mm - 7 N° alette
puleggia smorzatore con antivibrante 1.2

oe: 8200315270

© INDUSTRIAL METALCAUCHO, S.L.U.

05146 Ø 65 mm
cuscinetto tendicinghia 1.5 dCi

oe: 8200608550

05159 Ø 10 mm Ø 55 mm
cuscinetto tendicinghia 1.2

oe: 8201008780 -- 8200875156

57079 Ø 60,00 mm
cuscinetto tendicinghia TCe 90

oe: 1192700Q0G -- 8201003525

05627
corona dentata 1.6

oe: 7700739336 -- 7700874761

05645 Ø 11 mm Ø 120 mm
corona dentata 1.5 dCi

oe: 7701473179 -- 8200053729

35087
coperchio kit catena distribuzione 1.5 dCi

oe: 135024451R

06818
copripedale freno 1.2-1.5 dCi-1.6-TCe 90

oe: 465310981R

57798
copripedale freno TCe 90

oe: 6001550231

57808
copripedale freno 1.2-1.6-TCe 90

oe: 465312148R

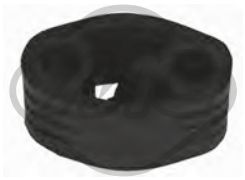

05096
supporto marmitta [centro] 1.2-1.5 dCi-1.6-TCe 90

oe: 6001547472

50225 L: 505 mm
sensore velocità ruota - ABS 1.0 SCe 75-1.2-1.5 dCi-1.6-TCe 90

oe: 479005846R

50226
sensore velocità ruota - ABS 1.0 SCe 75-1.2-1.5 dCi-1.6-TCe 90

oe: 479007700R

© INDUSTRIAL METALCAUCHO, S.L.U.

SISTEMA DI RAFFREDDAMENTO

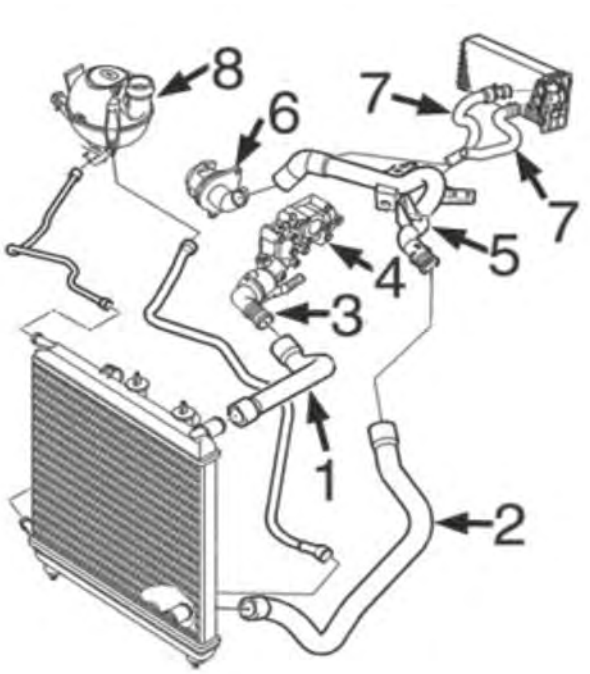

motore benzina 1.1/8vTU1-1.4/8vTU3-1.4/16vET3 e 1.6TU5

1	09210	manicotto superiore radiatore 1.1-1.4/8v
	09211	manicotto superiore radiatore 1.4/16v-1.6TU dal '06-
2	09212	manicotto inferiore radiatore
3	03933	flangia con termostato 1.1-1.4/8v
4	03778	scatola termostato 1.4/16v e 1.6TU dal 4/'05-
	03791	scatola termostato 1.1-1.4/8v
	05241	scatola termostato 1.4/16v e 1.6TU fino al 4/'05
6	03640	collettore in plastica con pompa acqua 1.4/16v-1.6
	03641	collettore in plastica con pompa acqua 1.1-1.4/8v
7	09213	kit manicotti entrata/uscita riscaldamento
8	03560	tappo vaschetta radiatore 1.4 bar
	03782	vaschetta espansione

C88M5383CAP1 PEUGEOT 1007 04/2005 -

SISTEMA DI RAFFREDDAMENTO

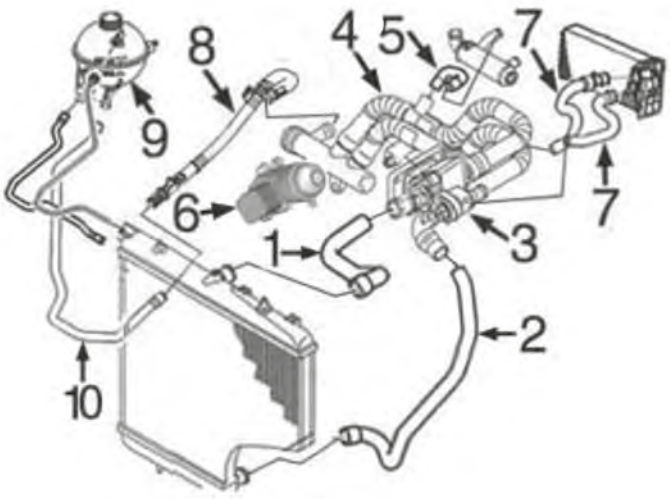

motore 1.4 HDi DV4 di 8v

1	09216	manicotto superiore radiatore
2	09203	manicotto inferiore radiatore
3	03774	scatola termostato
4	03784	manicotto doppio dalla pompa alla scatola termostato
5	09202	manicotto dalla pompa al manicotto inferiore vaschetta
6	05739	scambiatore di calore
8	03197	tubo dal collettore pompa al manicotto e alla vaschetta fino al 10/'08
	09219	manicotto dal collettore pompa alla vaschetta dal 10/'06-
9	03782	vaschetta espansione fino al 10/'05
10	09218	manicotto dalla vaschetta al radiatore

C88M5383CAP2 PEUGEOT 1007 04/2005 -

© INDUSTRIAL METALCAUCHO, S.L.U.

SISTEMA DI RAFFREDDAMENTO

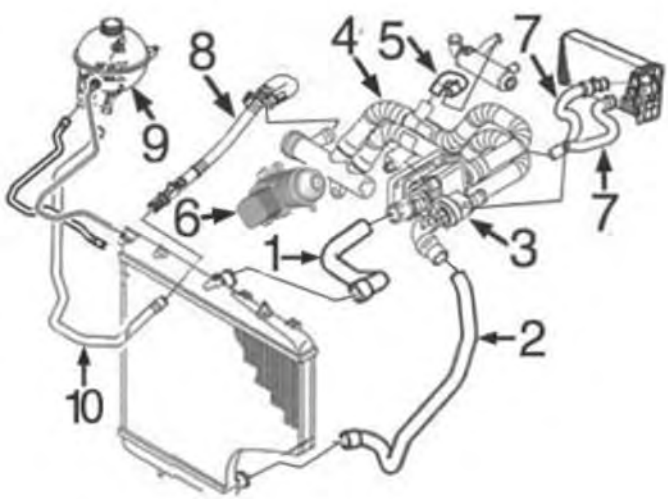

motore 1.6 HDi/16v DV6

1	09188	manicotto superiore radiatore
2	09220	manicotto inferiore radiatore
5	09202	manicotto dalla pompa al manicotto inferiore vaschetta
6	05740	scambiatore di calore
8	03197	tubo dal collettore pompa al manicotto e alla vaschetta fino al 10/'09
	09219	manicotto dal collettore pompa alla vaschetta dal 10/'06-
9	03560	tappo vaschetta espansione
10	09218	manicotto dalla vaschetta al radiatore

C88M5383CAP3 PEUGEOT 1007 04/2005 -

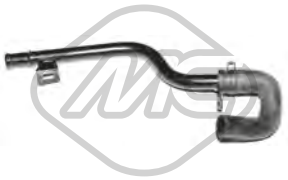

03197
tubo acqua 1.6 HDi

oe: 1317R8

03198
tubo acqua [Superiore]

oe: 1351.FE -- 1351.VA

03204
tubo acqua

oe: 1351.VG -- 1351F5

03560 Pressione [bar]: 1,4
tappo vaschetta acqua 1.4-1.4 16V-1.4 HDi-1.6 16V-1.6 HDi

oe: 1306.E4 -- 1306.C9

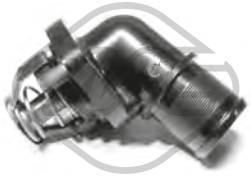

03611
flangia termostato 89 °C 1.4-1.6 16V

oe: 1336.Q2

03638
vaschetta espansione 1.4-1.4 16V-1.4 HDi-1.6 16V

oe: 1323.22 -- 1323.Z8

03640
flangia termostato 1.6 16V

oe: 1201C3

03641
flangia termostato 1.4-1.4 16V

oe: 1206.96 -- 1201.C2

03762 Pressione [bar]: 1.4
tappo vaschetta acqua

oe: 130691

03763
kit connettori vaschette espansione 1.4-1.4 16V-1.4 HDi-1.6 16V

oe: 132322

03774
scatola termostato 83 °C 1.4 HDi

oe: 1336.V6

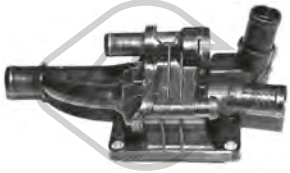

03776
scatola termostato 82 °C 1.4 HDi-1.6 HDi

oe: 1336.AF

03778
scatola termostato 91 °C 1.4 16V-1.6 16V

oe: 1336.Z0

03782
vaschetta espansione 1.4-1.4 16V-1.4 HDi-1.6 16V

oe: 1307.XQ -- 1307.YT

03784
manicotto doppio dalla pompa al termostato 1.4 HDi

oe: 9641522280 -- 1336.X3

03785
manicotto dalla pompa al termostato [Superiore]

oe: 1254380 -- 1336x3

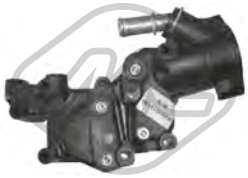

03791
flangia acqua 1.4

oe: 1336.P9 -- 1336.Y8

03792
tubo acqua 1.4 HDi-1.6 HDi

oe: 9689033480 -- 1336.AG

03881 Pressione [bar]: 1,4
tappo vaschetta acqua 1.4-1.4 16V-1.4 HDi-1.6 16V-1.6 HDi

oe: 1306J5

03933
flangia termostato 103 °C 1.4

oe: 1336Z2

05241
scatola termostato 1.6 16V

oe: 1336.W3

08675
manicotto dalla vaschetta al radiatore 1.6 16V

oe: 1307LS

09188
manicotto radiatore [Superiore] 1.6 HDi

oe: 1343HT -- 1343KX

09202
manicotto dal tubo al filtro antiparticolato 1.4 HDi-1.6 HDi

oe: 11537805997 -- 1317N7

09203
manicotto radiatore [inferiore] 1.4 HDi

oe: 1351GG

09210
manicotto radiatore [Superiore] 1.4-1.4 16V-1.6 16V

oe: 1343LC

09211
manicotto radiatore 1.4-1.4 16V-1.6 16V

oe: 1343.HW

© INDUSTRIAL METALCAUCHO, S.L.U.

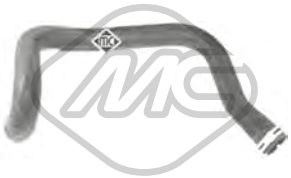

09212
manicotto radiatore [inferiore] 1.4-1.4 16V-1.6 16V

oe: 1351FR

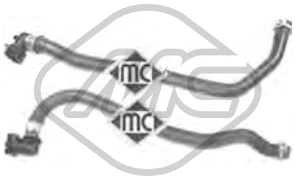

09213
kit manicotti riscaldamento 1.4-1.4 16V

oe: 6466.V5 -- 6466.K6

09216
manicotto radiatore [Superiore] 1.4 HDi

oe: 1343HV -- 134226

09218
manicotto dalla vaschetta al radiatore 1.4 HDi-1.6 HDi

oe: 1317.K5

09219
manicotto dal collettore alla vaschetta 1.4 HDi-1.6 HDi

oe: 1317V6 -- 1317T0

09220
manicotto radiatore [inferiore] 1.6 HDi

oe: 1351LR

09223
kit manicotti riscaldamento

oe: 6466.VK -- 6466.VH

09950
manicotto radiatore 1.4-1.4 16V-1.6 16V

oe: 6466VR -- 6466V5

35820
tubo flessibile ventilazione monoblocco 1.6 16V

oe: 1192W0 -- 1192W0

35821
tubo flessibile ventilazione monoblocco 1.4

oe: 1192.WL

03639
tappo olio motore 1.4

oe: 0258.55

03642
tappo olio motore 1.4 HDi-1.6 HDi

oe: 1180.F9

03786
tappo olio motore 1.4

oe: 0258.60 -- 0258.66

03837 Ø 80 mm
coperchio filtro olio 1.4-1.6 16V

oe: 1103.P8 -- 1103.L7

03839 Ø 79 mm
coperchio filtro olio 1.4 HDi-1.6 HDi

oe: 1103K4

05397
coppa olio 1.4 HDi-1.6 HDi

oe: 0301N1

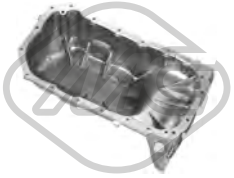

39564
coppa olio 1.6 16V

oe: 9813206580 -- 9804479380

50291 N° raccordi: 2
sensore temperatura raffreddamento 1.4 HDi-1.6 HDi

oe: 1338C1

© INDUSTRIAL METALCAUCHO, S.L.U.

00667 Dimensioni filettatura: 16x150
tappo coppa olio 1.4-1.4 16V-1.4 HDi-1.6 16V-1.6 HDi

oe: 2221.11 -- 016393

02024 Ø 14 mm Ø 22 mm
rondella coppa olio in gomma 1.4-1.4 16V-1.6 16V

oe: 0164.54

02050 Ø 14 mm Ø 22 mm
rondella coppa olio

oe: 031327

02051 Ø 10 mm Ø 21 mm
rondella in rame 1.4 HDi-1.6 HDi

oe: 0313.40 -- 0313.33

02929 Dimensioni filettatura: M10x1,25
tappo coppa olio 1.4 HDi-1.6 HDi

oe: 0311.29

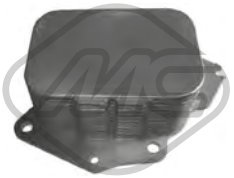

05739
scambiatore di calore 1.4 HDi

oe: 1103.K2

05740
scambiatore di calore 1.6 HDi

oe: 1103.L1

04593 L: 490 mm
asta livello olio 1.4

oe: 9651347480 -- 1174.82

04739 L: 515 mm
asta livello olio

oe: 117464

04741 L: 565 mm
asta livello olio 1.6 HDi

oe: 1174.G2 -- 1174E6

05211 L: 452 mm
asta livello olio 1.4 HDi

oe:

05212 L: 591 mm
asta livello olio 1.6 HDi

oe: 1174.G2 -- 1174E6

05220 L: 585 mm
asta livello olio 1.4 16V

oe: 1174.83

05221 L: 570 mm
asta livello olio 1.6 16V

oe: 1174.93 -- 117488

Tipo funzionamento: elettrico
93023 N° raccordi: 5
valvola EGR con guarnizione 1.6 HDi

oe: 9649358780 -- 9660276280

Tipo funzionamento: elettrico
93045 N° raccordi: 5
valvola EGR con guarnizione 1.4 HDi

oe: 1618.46 -- 9673258680

03877 Ø 170 mm
tappo filtro carburante con guarnizione 1.4-1.4 16V-1.4 HDi-1.6 16V-1.6 HDi

oe: 153141 -- 153130

05391 Ø 107 mm
filtro gasolio 1.4 HDi

oe: 9646231080 -- 9641789680

© INDUSTRIAL METALCAUCHO, S.L.U.

05392 Ø 110 mm
filtro gasolio 1.6 HDi

oe: 190195 -- 190181

06582
kit iniezione 12 pezzi 1.6 HDi

oe: 189173 -- 1610564580

06583
kit iniezione 12 pezzi 1.4 HDi

oe: 1982F7 -- 198184

92006
kit tubi iniezione Siemens 1.4 HDi

oe: 1574S9

92007
kit tubi iniezione 1.4 HDi

oe: 1574T0

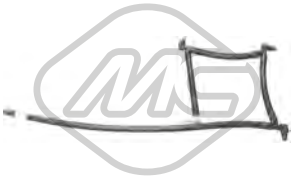

92047
tubo alimentazione carburante 1.4 HDi

oe: 1574Q1

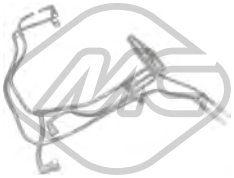

92056
kit tubi iniezione 1.6 HDi

oe: 1574W2

92057
kit tubi iniezione 1.6 HDi

oe: 1574T5

SISTEMA DI ALIMENTAZIONE ARIA e TURBO

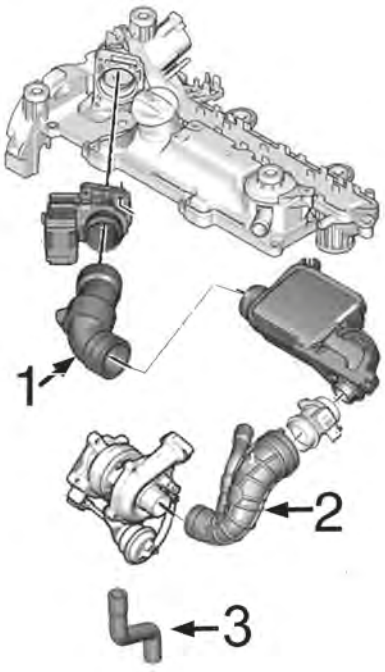

motore 1.4HDi-DV4:

1	09240	manicotto dal debimetro alla scatola aria fino al '06
	09241	manicotto dal debimetro alla scatola aria dal '06-
2	09226	manicotto dal corpo al turbo
3	09635	tubo di ritorno olio turbo 68CV

C88M5383TURBOP1 PEUGEOT 1007 04/2005 -

SISTEMA DI ALIMENTAZIONE ARIA e TURBO

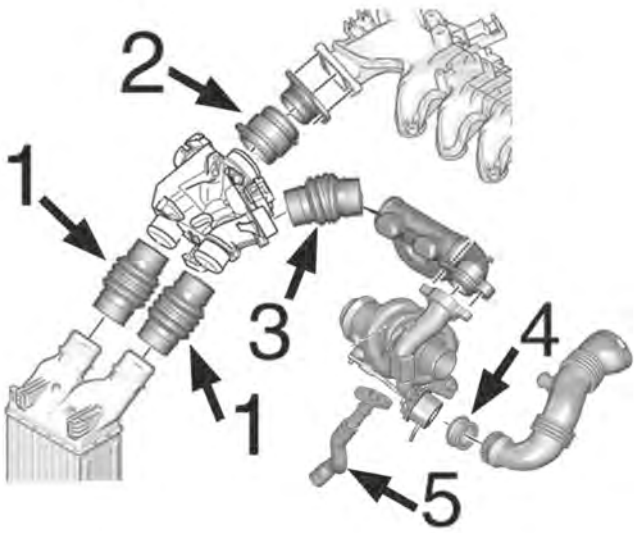

motore 1.6HDi-DV6:

1	09237	manicotto entrata/uscita intercooler
2	09233	manicotto dal collettore al debimetro fino al '06
	09236	manicotto dal collettore al debimetro dal '06-
3	09231	manicotto innesto, versioni senza filtro antiparticolato
4	05134	annello in silicone dalla turbina al manicotto turbo
5	09534	tubo lubrificazione turbo in silicone

C88M5383TURBOP2 PEUGEOT 1007 04/2005 -

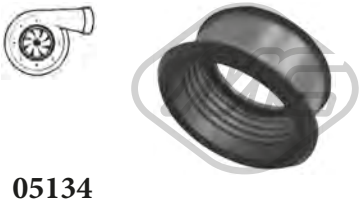

05134
anello in silicone turbo 1.6 HDi

oe: 1434.C8

09226
manicotto aria 1.4 HDi

oe: 1434F6 -- 143413

09231
manicotto aria versione senza filtro antiparticolato 1.6 HDi

oe: 0382.EN

09233 L: 63 mm
manicotto aria 1.6 HDi

oe: 0382.NZ -- 0382.EY

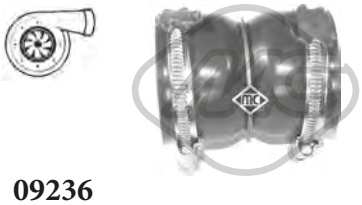

09236 L: 80 mm
manicotto aria 1.6 HDi

oe: 0382PZ -- 0382FE

09237 L: 127 mm
manicotto entrata/uscita intercooler 1.6 HDi

oe: 9801280580 -- 0382GV

09240
manicotto dal debimetro alla scatola aria 1.4 HDi

oe: 143415

09241
manicotto dal debimetro alla scatola aria 1.4 HDi

oe: 143445

09534
tubo flessibile aria 1.6 HDi

oe: 38128 -- 38127

© INDUSTRIAL METALCAUCHO, S.L.U.

09635
tubo di ritorno olio [Assale anteriore] 1.4 HDi

oe: 037942

09846
manicotto turbo 1.6 HDi

oe: 1434.E1

92169
tubo lubrificazione turbo 1.4 HDi

oe: 0379.62

SOSPENSIONE ANTERIORE e SUPPORTI MOTORE

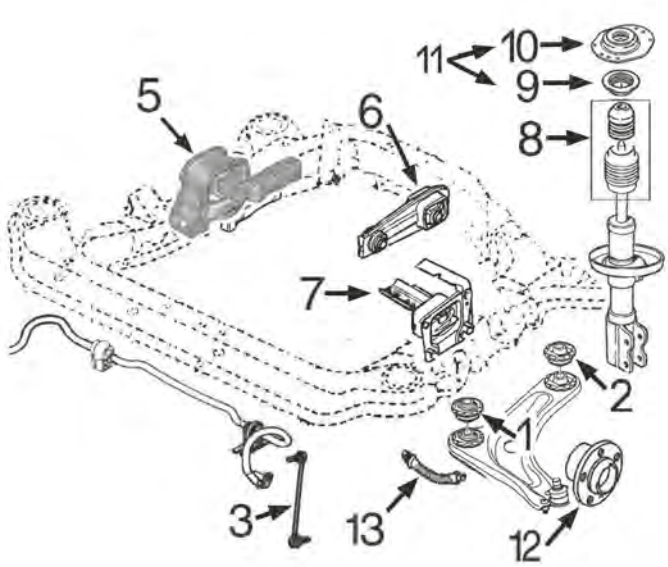

1	04651	silentblock braccio sospensione anteriore
2	04652	silentblock posteriore braccio anteriore
3	04068	bielletta barra stabilizzatrice
5	04647	supporto motore destro 1.4HDi
	05155	supporto motore destro 1.6/16v TU5JP4
	05181	supporto motore destro 1.6HDi/16v
	05184	supporto motore destro 1.4/16v ET3J4
	05187	supporto motore destro 1.4TU
6	05213	supporto motore posteriore
7	04649	supporto motore sinistro 1.4/8v-1.4/16v-1.6/16v e 1.4HDi
	05191	supporto motore sinistro 1.6HDi
8	05382	kit coperchio e tampone ammortizzatore
9	04181	cuscinetto supporto ammortizzatore anteriore
10	05104	supporto ammortizzatore anteriore
11	05876	kit supporto ammortizzatore anteriore con cuscinetto e accessori
12	90045	mozzo ruota anteriore
13	96152	tubo freno anteriore (479 mm)

C88M5383SOPDP1 PEUGEOT 1007 04/2005 -

SOSPENSIONE POSTERIORE

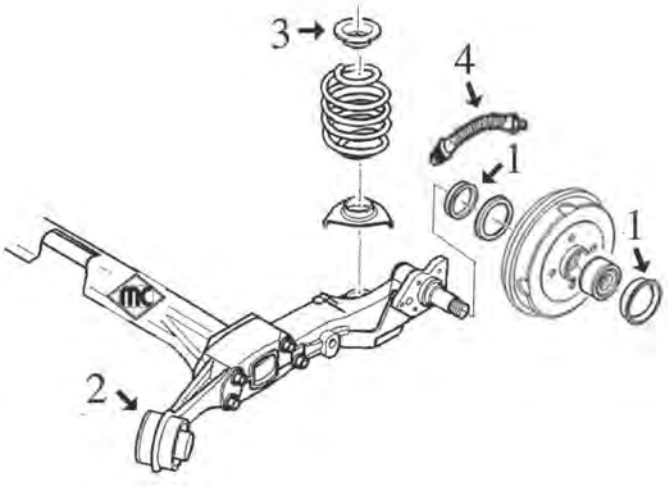

1	04828	kit guarnizione asse posteriore e coperchio mozzo
2	04829	silentblock supporto ponte posteriore
4	96154	tubo freno posteriore (212 mm)

C88M5383SOPTP1 PEUGEOT 1007 04/2005 -

04644
supporto motore [Dx] 1.4 16V

oe: 1839.E4

04647
supporto motore [Dx] 1.4 HDi

oe: 1807HX -- 1807S4

04649
supporto motore [Sx] 1.4-1.4 16V-1.4 HDi-1.6 16V

oe: 1813.92

04650 Ø 10.3 mm L: 102 mm
supporto motore [posteriore] 1.4-1.4 HDi-1.6 16V

oe: 1806.59

05155 Ø 12 mm
supporto motore [Dx] 1.6 16V

oe: 1839F0

05181
supporto motore [Dx] 1.6 HDi

oe: 1807AW -- 1807GW

05184 L: 193 mm
supporto motore [Dx] 1.4 16V

oe: 1839.E9 -- 1839.G1

05187
supporto motore [Dx] 1.4

oe: 1839.E8

05191
supporto motore [Sx] 1.6 HDi

oe: 9801521580 -- 1813.F0

05213 Ø 10,3 mm L: 102 mm
supporto motore [posteriore] 1.4-1.4 16V-1.4 HDi-1.6 16V-1.6 HDi

oe: 1806.96

04068 L: 330 mm
bielletta barra stabilizzatrice [Assale anteriore] 1.4-1.4 16V-1.4 HDi-1.6 16V-1.6 HDi

oe: 5087.71 -- 9808868280

04651 Ø 18 mm Ø 29|73 mm
silentblock braccio sospensione [anteriore Assale anteriore] 1.4-1.4 16V-1.4 HDi-1.6 16V

oe: 3523.98

04652 Ø 18 mm Ø 56|73 mm
silentblock braccio sospensione [posteriore Assale anteriore] 1.4-1.4 16V-1.4 HDi-1.6 16V-1.6 HDi

oe: 3523.AA

04829 Ø 13 mm Ø 61 mm
silentblock supporto ponte [Assale posteriore] 1.4-1.4 16V-1.4 HDi-1.6 16V-1.6 HDi

oe: 5131.C6

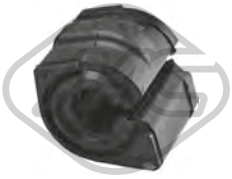

06440 Ø 22 mm
boccola barra stabilizzatrice [Assale anteriore] 1.4-1.4 16V-1.4 HDi-1.6 16V-1.6 HDi

oe: 5094A2

04181 Ø 65 mm Ø 100 mm
cuscinetto supporto ammortizzatore [Assale anteriore bilaterale] 1.4-1.4 16V-1.4 HDi-1.6 16V-1.6 HDi

oe: 5035.27 -- 5035.58

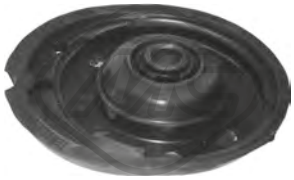

05104
supporto ammortizzatore [Assale anteriore] 1.4-1.4 16V-1.4 HDi-1.6 16V-1.6 HDi

oe: 5038.F5

05382
kit cuffia e tampone poliuretano ammortizzatore [Assale anteriore] 1.4-1.4 16V-1.4 HDi-1.6 16V-1.6 HDi

oe: 5033A4

© INDUSTRIAL METALCAUCHO, S.L.U.

05876
kit supporto ammortizzatore [Assale anteriore] 1.4-1.4 16V-1.4 HDi-1.6 16V-1.6 HDi

oe: 503196

06540
tampone ammortizzatore [Assale posteriore] 1.4-1.4 16V-1.4 HDi-1.6 16V-1.6 HDi

oe: 5166.96 -- 5166.67

Lunghezza filettatura [mm]: 17
Filetto esterno [mm]: M 12 x 1,25
05454
colonnetta ruota [anteriore e posteriore]

oe: 5405.35

Lunghezza filettatura [mm]: 18
Filetto esterno [mm]: M 12 x 1,25
05455
colonnetta ruota [anteriore e posteriore] 1.4-1.4 16V-1.4 HDi-1.6 16V-1.6 HDi

oe: 5405.72 -- 5405.84

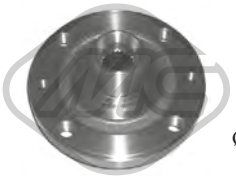

Ø 129,5 mm
N° denti: 21
H: 68 mm
90045
mozzo ruota [Assale anteriore] 1.4-1.4 16V-1.4 HDi-1.6 16V-1.6 HDi

oe: 3307.76

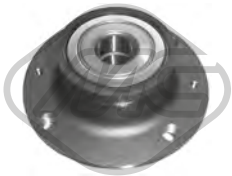

Ø 129 mm
H: 60 mm
90058
mozzo ruota [Assale post. bilaterale] 1.4-1.4 16V-1.4 HDi-1.6 16V-1.6 HDi

oe: 374879 -- 374876

Ø 31,3 mm Ø 39 mm
04828
kit coperchio tamburo posteriore [Assale post. bilaterale] 1.4-1.4 16V-1.4 HDi-1.6 16V-1.6 HDi

oe: 3740.19 -- 3724.24

Ø 72 mm
74102
cuscinetto ruota [Assale anteriore] 1.4-1.4 16V-1.4 HDi-1.6 16V-1.6 HDi

oe: 3350.92 -- 3350.86

Ø 52 mm
74131
cuscinetto ruota [Assale posteriore] 1.4-1.4 16V-1.4 HDi-1.6 16V-1.6 HDi

oe: 95608940 -- 95592226

L: 479 mm
96152
tubo freno [Assale anteriore] 1.6 HDi

oe: 4806A9

L: 212 mm
96154
tubo freno [Assale posteriore] 1.4-1.4 16V-1.4 HDi-1.6 16V

oe: 4806C0

L: 210 mm
96163
tubo freno [Assale posteriore] 1.4-1.4 16V-1.4 HDi-1.6 16V

oe: 4806A1

Ø 31 - 74 mm
01109 kit **00109**
kit cuffia trasmissione [lato ruota Assale anteriore bilaterale]

oe: 1061864 -- 329335

Ø 35 - 84 mm
01113 kit **00113**
kit cuffia trasmissione [lato ruota Assale anteriore bilaterale]

oe: 329331

Ø 19 - 60 mm
01142 kit **00142**
kit cuffia trasmissione [sul lato del cambio Assale anteriore bilaterale]

oe: 4705777 -- 31607518246

Ø 35 - 70 mm
01228 kit **00228**
kit cuffia trasmissione [sul lato del cambio] 1.4 HDi-1.6 HDi

oe: 3287.A9 -- 964777918

Ø 34 - 76 mm
01427 kit **00427**
kit cuffia trasmissione [lato ruota Assale anteriore bilaterale] 1.4 16V-1.4 HDi

oe: 329320

Ø 27 - 62 mm
01428 kit **00428**
kit cuffia trasmissione [sul lato del cambio Assale anteriore bilaterale] 1.4 16V-1.6 16V

oe: 328793 -- 328788

© INDUSTRIAL METALCAUCHO, S.L.U.

Ø 23 - 77 mm

11058 kit **10058**

kit cuffia trasmissione [lato ruota Assale anteriore bilaterale] 1.4 16V-1.4 HDi-1.6 16V

oe: 3293.A5

Ø 20 - 64 mm

11061 kit **10061**

kit cuffia trasmissione [sul lato del cambio Assale anteriore bilaterale] 1.4-1.4 16V-1.4 HDi

oe: 3287.95

Ø 14 - 50 mm

01121 kit **00121**

kit cuffia cremagliera sterzo 1.4-1.4 16V-1.4 HDi-1.6 16V-1.6 HDi

oe: 48203JD01A -- 48203-JD01A

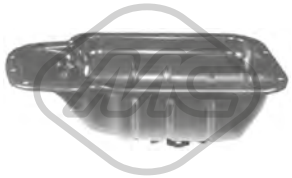

05400

coppa olio

oe: 0301L5

04440 Ø 143 mm - 6 N° alette

puleggia smorzatore con antivibrante 1.4-1.4 16V-1.6 16V

oe: 0515K1 -- 0515P5

04441 Ø 153 mm - 6 N° alette

puleggia smorzatore senza antivibrante 1.4 HDi

oe: 0515V8 -- 0515V7

04442 Ø 146 mm - 6 N° alette

puleggia smorzatore con antivibrante 1.4

oe: 0515.P1 -- 0515.S1

05202 Ø 158 mm - 6 N° alette

puleggia smorzatore con antivibrante 1.6 HDi

oe: 0515.T3

05692 Ø 153 mm - 6 N° alette

puleggia smorzatore con antivibrante 1.4 HDi

oe: 0515V8 -- 0515V7

06000 Ø 163 mm - 6 N° alette

puleggia smorzatore con antivibrante 1.4 HDi

oe: 0515V0 -- 0515V6

14440 Ø 143 mm - 6 N° alette

kit albero motore con antivibrante 1.4-1.4 16V-1.6 16V

oe: 0515K1 -- 0515P5

14442 Ø 146 mm - 6 N° alette

kit albero motore con antivibrante 1.4

oe: 0515.P1 -- 0515.S1

15202 Ø 158 mm - 6 N° alette

kit albero motore con antivibrante 1.6 HDi

oe: 0515.T3

15692 Ø 153 mm - 6 N° alette

kit albero motore con antivibrante 1.4 HDi

oe: 0515V8 -- 0515V7

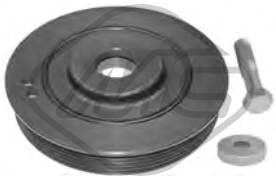

16000 Ø 163 mm - 6 N° alette

kit albero motore con antivibrante 1.4 HDi

oe: 0515V0 -- 0515V6

05422 Ø 65 mm

cuscinetto tendicinghia 1.4 HDi-1.6 HDi

oe: 1611425680 -- 5751.H6

05450 Ø 10 mm Ø 60 mm

cuscinetto tendicinghia 1.4 HDi-1.6 HDi

oe: 5751.F4 -- 5751.87

05451 Ø 10 mm Ø 70 mm

cuscinetto tendicinghia 1.4 HDi-1.6 HDi

oe: 5751.E5

© INDUSTRIAL METALCAUCHO, S.L.U.

05453 Ø 65 mm
cuscinetto tendicinghia 1.4-1.4 16V-1.6 16V

oe: 5751.G7 -- 5751.C3

05488 Ø 8 mm Ø 60 mm
cuscinetto tendicinghia 1.4-1.6 16V

oe: 1613838280 -- 575191

06009 Ø 17 mm Ø 54,3 mm - 6 N° alette
puleggia alternatore 1.4 HDi-1.6 HDi

oe: 5705AS -- 5702E3

06152 Ø 17 mm Ø 54 mm - 6 N° alette
puleggia alternatore 1.4 HDi-1.6 HDi

oe:

57150 Ø 60,0 mm
cuscinetto tendicinghia 1.4 HDi-1.6 HDi

oe: 829.88 -- 0829.88

57151 Ø 60,0 mm
cuscinetto tendicinghia 1.4

oe: 829.90 -- 0829.90

57156 Ø 10,0 mm Ø 60,0 mm
cuscinetto tendicinghia 1.4 HDi-1.6 HDi

oe: 0830.48

57158 Ø 60,0 mm
cuscinetto tendicinghia 1.6 16V

oe: 0830.62 -- 0829.A1

03869
kit coperchio cinghia distribuzione 1.4 HDi

oe: 0320.Y1 -- 0320.S5

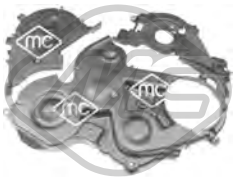

03871
kit coperchio cinghia distribuzione 1.6 HDi

oe: 1487867 -- 1487868

03872
kit coperchio cinghia distribuzione 1.4

oe: 0320.S9 -- 0320.T1

05350 Ø 29,9 mm Ø 100,4 mm
corona albero a camme 1.4 HDi-1.6 HDi

oe: 9810698080 -- 9656584580

04564
kit paraoli differenziale 1.4-1.4 16V-1.4 HDi-1.6 16V-1.6 HDi

oe: 312144 -- 312146

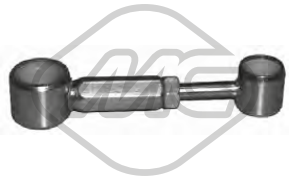

04602
bielletta cambio di velocità 1.4-1.4 16V-1.4 HDi-1.6 16V-1.6 HDi

oe: 2452.A5 -- 2452.94

04424 Ø 22,0|24 mm L: 57 mm
guida cambio 1.4-1.4 16V-1.4 HDi-1.6 16V

oe: 2105.38 -- 2105.14

04600
forcella frizione 1.4-1.4 16V-1.4 HDi-1.6 16V

oe: 211761

04601
forcella frizione 1.6 HDi

oe: 211766

04605 Ø 23 mm
guida cambio 1.6 HDi

oe: 210535

© INDUSTRIAL METALCAUCHO, S.L.U.

06189
copripedale freno 1.4-1.4 16V-1.4 HDi-1.6 16V-1.6 HDi

oe: 2130.26

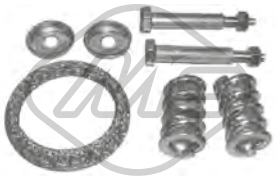

04065
kit montaggio collettore marmitta

oe: 179756 -- 179710

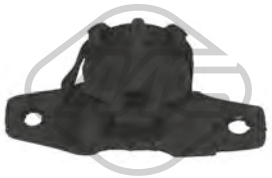

04653
supporto marmitta [posteriore Dx] 1.4-1.4 16V-1.4 HDi-1.6 16V-1.6 HDi

oe: 1755R2 -- 1755J6

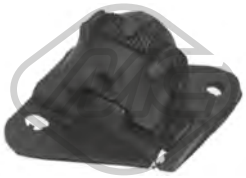

04654
supporto marmitta [posteriore Dx] 1.4-1.4 16V-1.4 HDi-1.6 16V-1.6 HDi

oe: 1755.N1 -- 1755J5

04655
supporto marmitta [anteriore] 1.4 HDi-1.6 HDi

oe: 1755.J8 -- 1755.F4

06166
interruttore luce 1.4-1.4 16V-1.4 HDi-1.6 16V-1.6 HDi

oe: 1606480480 -- 4534.63

06167 L: 83,6 mm
interruttore luce 1.4-1.4 16V-1.4 HDi-1.6 16V-1.6 HDi

oe: 4534.40 -- 9643478880

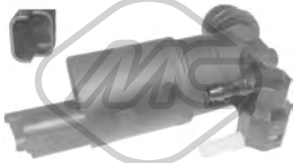

02063
pompa tergicristalli 1.4-1.4 16V-1.4 HDi-1.6 16V-1.6 HDi

oe: 6434.98 -- 6434.70

03891
tappo vaschetta lavavetri 1.4-1.4 16V-1.4 HDi-1.6 16V-1.6 HDi

oe: 6432.30

68031 L: 305 mm
spazzola tergicristalli [posteriore] 1.4-1.4 16V-1.4 HDi-1.6 16V-1.6 HDi

oe: 642391 -- 6429Y4

50293 L: 1170 mm
sensore velocità ruota - ABS [Assale anteriore bilaterale] 1.4-1.4 16V-1.4 HDi-1.6 16V-1.6 HDi

oe: 9638720180 -- 4545.97

50294 L: 810 mm
sensore velocità ruota - ABS [Assale post. bilaterale] 1.4-1.4 16V-1.4 HDi-1.6 16V-1.6 HDi

oe: 9638530780 -- 4545.98

© INDUSTRIAL METALCAUCHO, S.L.U.

SISTEMA DI RAFFREDDAMENTO

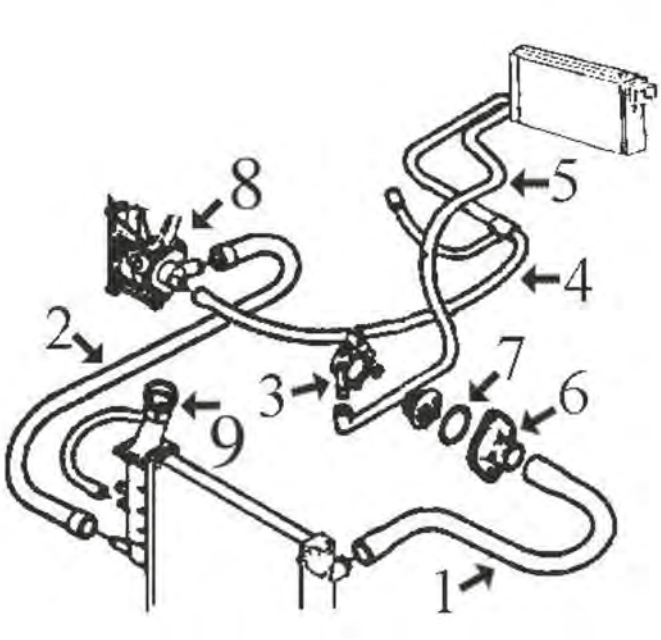

motore TU 954cc (TU9) e 1124cc (TU1)

1	07854	manicotto superiore radiatore
2	07834	manicotto inferiore radiatore
3	03081	beccuccio metallico inferiore scatola termostato
	03082	beccuccio metallico superiore scatola termostato
4	08343	manicotto destro dal riscaldamento, 2° tratto
	08531	manicotto destro riscaldamento, 1° tratto
5	07817	manicotto dal riscaldamento alla scatola termostato
6	03011	beccuccio alloggio termostato
7	02351	guarnizione termostato
8	03578	flangia pompa acqua fino al '96
	03641	flangia pompa acqua dal '96
9	03548	tappo radiatore 1.4 bar

C88M77M1559CAP1 PEUGEOT 106 08/1991 -

SISTEMA DI RAFFREDDAMENTO

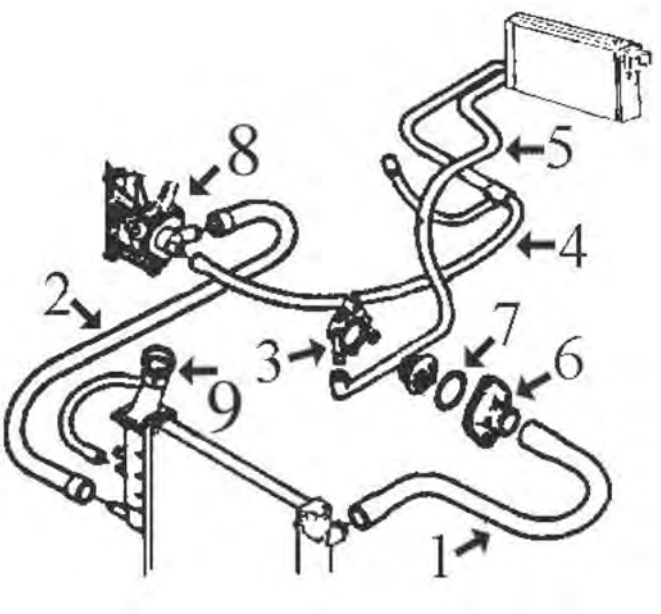

motore 1.4 (TU3M - TU3J) e 1.6 (TU5JP - TU5JP2/JP4)

1	07854	manicotto superiore radiatore, versioni senza scambiatore nel filtro olio
	08525	manicotto superiore radiatore, versioni con scambiatore nel filtro olio
2	07834	manicotto inferiore radiatore fino al '94
	08532	manicotto inferiore radiatore dal '94
3	03081	beccuccio metallico inferiore scatola termostato
	03082	beccuccio metallico superiore scatola termostato
4	08343	manicotto destro dal riscaldamento, 2° parte 1.4
	08530	manicotto destro riscaldamento, 2° tratto 1.4i e 1.6
	08531	manicotto destro riscaldamento, 1° tratto
5	07817	manicotto dal riscaldamento alla scatola termostato 1.4
	08534	manicotto dal riscaldamento alla scatola termostato 1.6
6	03011	beccuccio alloggio termostato fino al '99
	03611	flangia con termostato dal '99
7	02351	guarnizione termostato
8	03578	flangia pompa acqua fino al '96
	03641	flangia pompa acqua dal '96 TU5J2
	03904	flangia pompa acqua dal '96 TU5J4
9	03548	tappo radiatore 1.4 bar

C88M77M1559CAP2 PEUGEOT 106 08/1991 -

SISTEMA DI RAFFREDDAMENTO

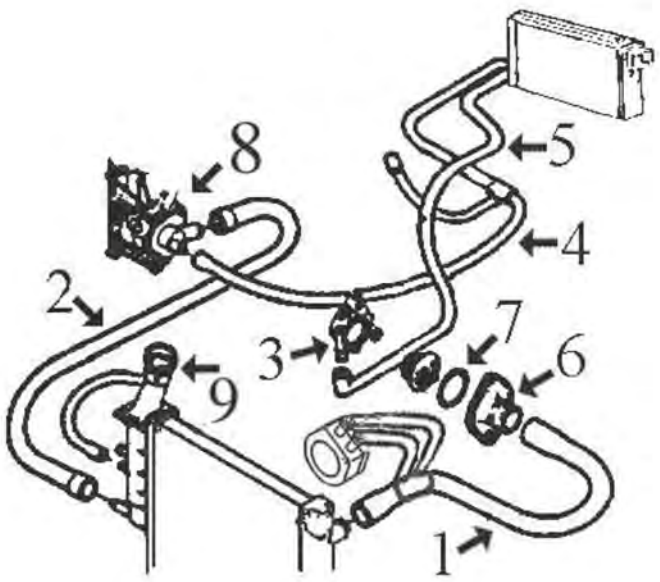

1.3 Rallye (motore TU2J2)

1	08525	manicotto superiore radiatore
2	08532	manicotto inferiore radiatore
3	03081	beccuccio metallico inferiore scatola termostato
	03082	beccuccio metallico superiore scatola termostato
4	08530	manicotto destro dal riscaldamento, 2° tratto
	08531	manicotto destro riscaldamento, 1° tratto
5	07817	manicotto dal riscaldamento alla scatola termostato
6	03011	beccuccio alloggio termostato
7	02351	guarnizione termostato
8	03578	flangia pompa acqua
9	03548	tappo radiatore 1.4 bar

C88M77M1559CAP3 PEUGEOT 106 08/1991 -

SISTEMA DI RAFFREDDAMENTO

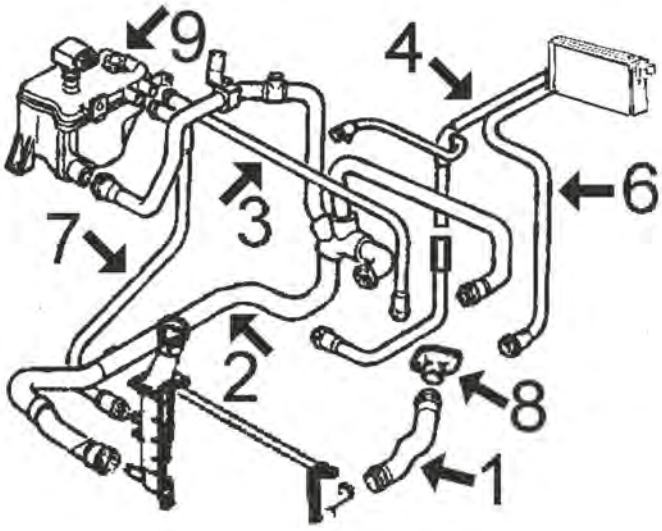

1.4 DIESEL (motore TUD3):

1	08522	manicotto superiore radiatore
2	08322	manicotto inferiore radiatore
3	08323	manicotto dalla vaschetta alla scatola termostato
4	08061	manicotto destro dal riscaldamento, 1° tratto
6	08075	manicotto sinistro dal riscaldamento
7	08323	manicotto dalla vaschetta al radiatore
8	03077	beccuccio scatola termostato
	03078	beccuccio scatola termostato
	03132	flangia termostato
9	03548	tappo vaschetta espansione
	03643	vaschetta espansione

C88M77M1559CAP4 PEUGEOT 106 08/1991 -

© INDUSTRIAL METALCAUCHO, S.L.U.

SISTEMA DI RAFFREDDAMENTO

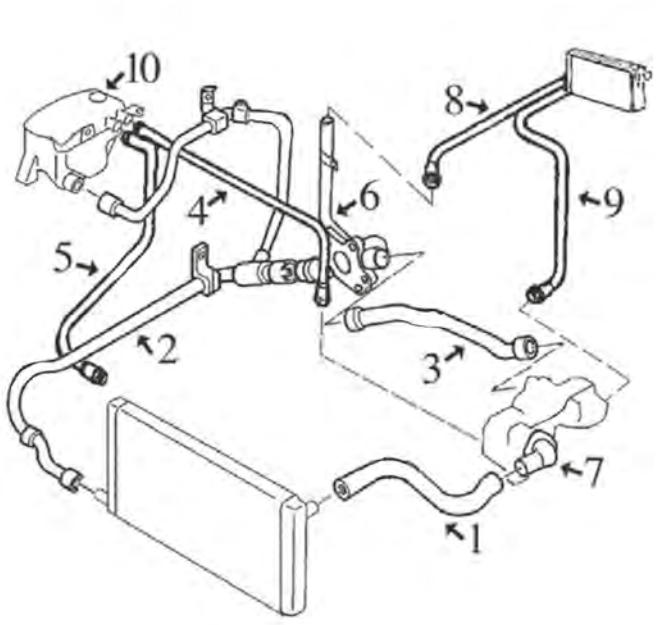

1.5 DIESEL (motore TUD5):

1	08521	manicotto superiore radiatore
2	08515	manicotto inferiore radiatore
3	08511	manicotto dal tubo metallico alla scatola termostato
4	08510	manicotto dalla vaschetta alla scatola termostato
5	08517	manicotto dalla vaschetta al radiatore
6	03133	tubo acqua metallico
7	03077	beccuccio scatola termostato
	03078	beccuccio scatola termostato
	03550	flangia termostato
8	08513	manicotto dal riscaldamento al tubo metallico
9	08514	manicotto dal riscaldamento alla scatola termostato
10	03548	tappo vaschetta espansione
	03643	vaschetta espansione

C88M77M1559CAPS PEUGEOT 106 08/1991 -

SFIATO OLIO MOTORE

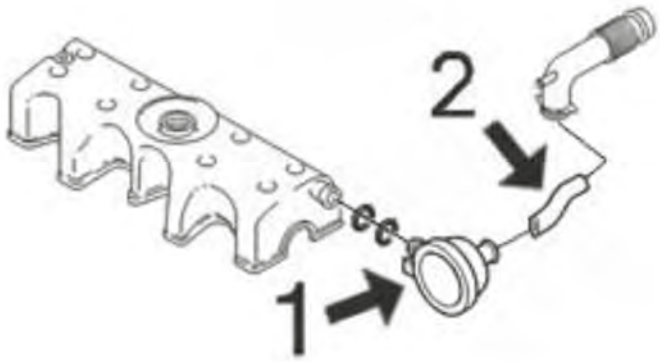

motore 1.5 Diesel:

1	03655	valvola di sfiato con guarnizioni ad anello
2	08533	manicotto dalla valvola di sfiato al filtro aria

C88M77M1559DESVP1 PEUGEOT 106 08/1991 -

02351 Ø 41 mm Ø 47 mm
anello termostato 1.0-1.0 i-1.1-1.1 i-1.3-1.4-1.4 i-1.6 i-1.6-1.6 S16

oe: 134030 -- 133953

02352 Ø 47 mm Ø 53 mm
anello termostato 106 I 1.4-1.4 D-1.6

oe: 130629

03011
flangia termostato 1.0-1.0 i-1.1-1.3-1.4 i-1.4-1.4 D-1.5 D-1.6 i-1.6

oe: 1336.44

© INDUSTRIAL METALCAUCHO, S.L.U.

03077 Ø 20 mm
beccuccio scatola termostato 1.4 D-1.5 D

oe: 1341.63

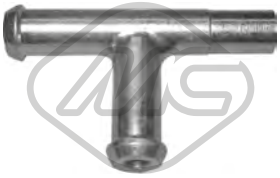

03078
beccuccio scatola termostato 106 I 1.4 D-1.5 D

oe: 1342.04 -- 1336.K8

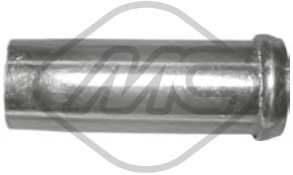

03081 Ø 15.5 mm
beccuccio scatola termostato [inferiore] 1.4-1.4 i-1.6 i-1.6-1.6 S16

oe:

03082
beccuccio scatola termostato [Superiore] 1.0-1.0 i-1.1-1.1 i-1.3-1.4-1.4 i-1.6 i-1.6-1.6 S16

oe: 96064659

03132
flangia termostato 106 I 1.4 D

oe: 1336C2

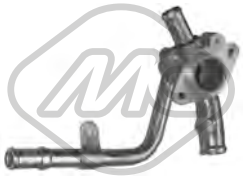

03133
tubo acqua 1.5 D

oe: 120438

03548 Pressione [bar]: 1.40
tappo vaschetta acqua 1.0-1.0 i-1.1-1.1 i-1.3-1.4-1.4 i-1.4 D-1.5 D-1.6 i-1.6 S16-1.6-Electric

oe: 1306.C7 -- 1306.84

03550
flangia termostato 1.5 D

oe: 1336.L2 -- 1336.K2

03560 Pressione [bar]: 1,4
tappo vaschetta acqua 1.0-1.0 i-1.1-1.1 i-1.3-1.4-1.4 i-1.4 D-1.5 D-1.6 i-1.6-1.6 S16-Electric

oe: 1306.E4 -- 1306.C9

03578
flangia termostato con guarnizione 1.0-1.0 i-1.1-1.1 i-1.4-1.4 i-1.4 D

oe: 1201.66

03611
flangia termostato 89 °C 106 II 1.1 i-1.4 i

oe: 1336.Q2

03641
flangia termostato 1.0-1.0 i-1.1-1.1 i-1.6-1.6 i

oe: 1206.96 -- 1201.C2

03643
vaschetta espansione 1.4 D-1.5 D

oe: 1307V1 -- 1307AN

03881 Pressione [bar]: 1,4
tappo vaschetta acqua 106 II 1.1 i-1.4 i-1.5 D-1.6 i-1.6 S16

oe: 1306J5

03904
flangia termostato [posteriore] 1.4-1.4 i-1.6 i-1.6

oe: 1201.59

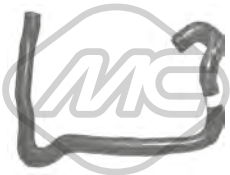

07834
manicotto radiatore [inferiore] 106 I 1.0-1.1-1.4

oe: 96022712 -- 1343G0

07854
manicotto radiatore [Superiore] 106 I 1.0-1.1-1.4

oe: 1343F8

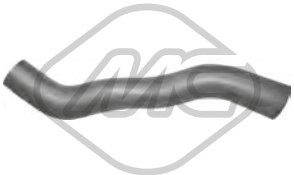

08042
manicotto radiatore [inferiore] 106 I

oe: 96003397

© INDUSTRIAL METALCAUCHO, S.L.U.

08322
manicotto radiatore [inferiore] 106 I 1.4 D

oe: 96173039

08323
manicotto dalla vaschetta al radiatore 106 I 1.4 D

oe: 1351F0

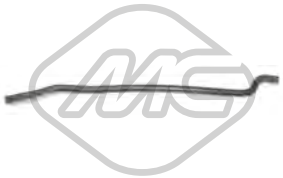

08510
manicotto dalla vaschetta alla scatola termostato 1.5 D

oe: 1307PQ

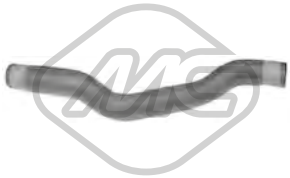

08511
manicotto dal tubo metallico alla scatola termostato 1.5 D

oe: 1307AQ

08515
manicotto radiatore [inferiore] 106 I 1.5 D

oe: 1351T6

08517
manicotto dalla vaschetta al radiatore 1.4 D-1.5 D

oe: 1351J6

08521
manicotto radiatore [Superiore] 1.5 D

oe: 1343L8

08522
manicotto radiatore [Superiore] 106 I 1.4 D

oe: 1343H2

08525
manicotto radiatore [Superiore] 106 I 1.3-1.4-1.6

oe: 1343L6

08532
manicotto radiatore [inferiore] 106 I 1.6

oe: 1343.K5 -- 1343S7

08534
manicotto riscaldamento 106 II 1.6 i

oe: 6464GS

07817
manicotto dalla scatola termostato al riscaldatore 1.3-1.4 i-1.4

oe: 95637678

08061
manicotto riscaldamento [Dx] 106 I 1.4 D-1.5 D

oe: 96159736

08075
manicotto riscaldamento [Sx] 106 I 1.4 D-1.5 D

oe: 96159737 -- 6464R9

08343
manicotto riscaldamento 106 I 1.0-1.1-1.4

oe: 96122309 -- 6464L3

08513
manicotto dal riscaldamento al tubo metallico 106 I 1.5 D

oe: 6464GT

08514
manicotto dal riscaldamento alla scatola termostato [entrata] 1.5 D

oe: 6464QA

08528
manicotto dal riscaldamento alla scatola termostato [entrata] 1.0-1.0 i-1.1-1.1 i-1.3-1.4-1.4 i-1.6 i-1.6

oe: 6464JN

© INDUSTRIAL METALCAUCHO, S.L.U.

08530
manicotto riscaldamento 106 I 1.3-1.6

oe: 6464L4 -- 6464FW

08531
manicotto riscaldamento 106 I 1.0-1.1-1.3-1.4

oe: 6464FT

35819
tubo flessibile ventilazione monoblocco 106 II 1.4 i

oe: 1192.Q5

03639
tappo olio motore 1.0-1.0 i-1.1-1.1 i-1.3-1.4-1.4 i-1.6 i-1.6

oe: 0258.55

03813 Ø 75 mm
coperchio filtro olio 106 I

oe: 1103.J5

00667 Dimensioni filettatura: 16x150
tappo coppa olio 1.0-1.0 i-1.1-1.1 i-1.3-1.4-1.4 i-1.4 D-1.5 D-1.6 i-1.6 S16-1.6-Electric

oe: 2221.11 -- 016393

02024 Ø 14 mm Ø 22 mm
rondella coppa olio in gomma 1.0-1.0 i-1.1-1.1 i-1.3-1.4-1.4 i-1.4 D-1.5 D-1.6 i-1.6 S16-1.6

oe: 0164.54

02452 Dimensioni filettatura: 14x125
tappo coppa olio 106 II 1.5 D

oe: 0311.18 -- 0311.38

39070
scambiatore di calore 106 II 1.6 S16

oe: 1103.G1 -- 1103G1

02335 L: 518 mm
asta livello olio 106 I 1.1-1.4-1.4 D-1.6

oe: 117449 -- 117410

04593 L: 490 mm
asta livello olio 106 II 1.1 i-1.4 i-1.6 i

oe: 9651347480 -- 1174.82

04595 L: 556 mm
asta livello olio 106 I 1.5 D

oe: 117423

03655
valvola sfiato con guarnizioni ad anello 1.5 D

oe: 0361C7

08002
manicotto sfiato 106 I 1.0-1.1-1.4

oe: 119121 -- 119113

08167
manicotto sfiato 106 I 1.0-1.1-1.4

oe: 119269 -- 119261

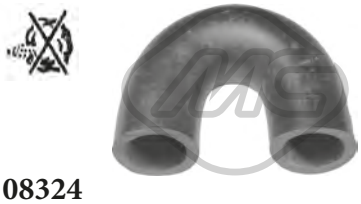

08324
manicotto sfiato 106 I 1.4 D-1.5 D

oe: 1192C6

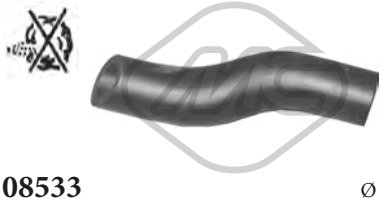

08533 Ø 13.2 mm
manicotto sfiato 1.5 D

oe: 1192F2

00016 Ø 3 mm Ø 7 mm L: 25 mm
tappo ritorno iniettori 1.4 D-1.5 D

oe: 1575.09

© INDUSTRIAL METALCAUCHO, S.L.U.

07953
manicotto dal collettore al carburatore 106 I 1.0

oe: 141393

84850
cavo acceleratore 1.0-1.0 i-1.1-1.1 i-1.3-1.4-1.4 i-1.4 D-1.5 D-1.6 i-1.6 S16-1.6-Electric

oe: 1629.A5 -- 1629.A7

SOSPENSIONE ANTERIORE e SUPPORTI MOTORE

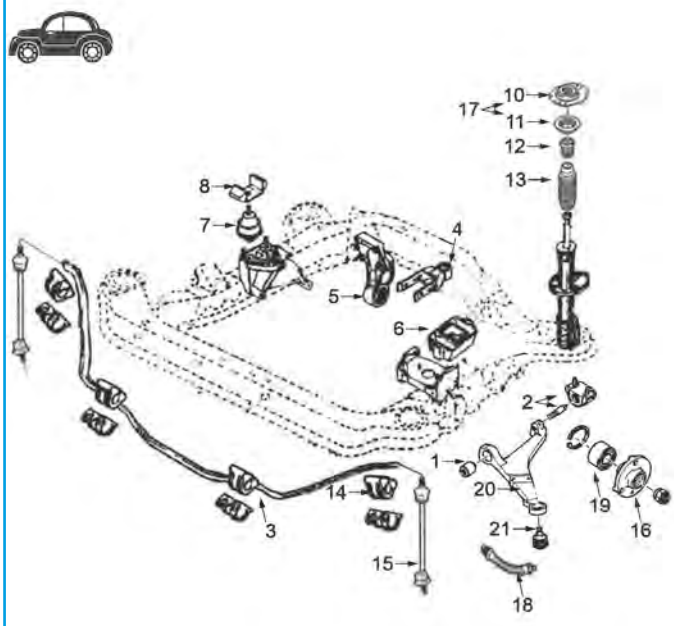

1	02387	silentblock braccio sospensione anteriore 1.1, 1.4-3p eccetto Sport
	02970	silentblock anteriore trpc. anteriore 1.6 benzina e 1.5D
2	02386	silentblock posteriore braccio anteriore (kit completo asse di passaggio)
3	02388	boccola barra stabilizzatrice da Ø 18 mm
	02389	boccola barra stabilizzatrice da Ø 21 mm
	02989	boccola barra stabilizzatrice da Ø 18 mm
	02990	boccola barra stabilizzatrice da Ø 22 mm
4	00877	silentblock tirante posteriore motore
	04744	tirante posteriore motore completo 1.4D-1.5D
	04746	tirante posteriore motore completo 1.0-1.1-1.4-1.6
5	02666	supporto motore posteriore (completo)
	04064	silentblock del supporto motore posteriore
6	00531	supporto motore sinistro 0.9-1.1-1.4-1.6
	02786	supporto motore sinistro 1.5 Diesel e automatico
7	00697	supporto motore destro (idraulico - 650 g) 1.4-1.6 e Diesel fino al '95
	02784	supporto motore destro 0.9-1.1
	02959	supporto motore destro 1.4-1.6 e 1.5 D dal '95
8	02960	paracolpo supporto motore destro dal '95
10	02730	supporto superiore ammortizzatore anteriore fino al '94
	02967	supporto superiore. ammortizzatore anteriore dal '94
11	04181	cuscinetto supporto sospensione
12	02991	tampone sospensione in poliuretano 1.0-1.1 (66 mm)
	04037	tampone sospensione in poliuretano 1.3-1.6 e D (90mm)
13	02974	tampone ammortizzatore
14	02701	boccola puntone barra stabilizzatrice da Ø 19 mm
	02702	boccola puntone barra stabilizzatrice da Ø 21 mm
15	02968	bielletta barra stabilizzatrice 1.6-VTS
16	90013	mozzo ruota anteriore con 4 fori fino al '96
	90044	mozzo ruota anteriore con 3 fori
	90045	mozzo ruota anteriore con 4 fori dal '96
17	06148	kit supporto ammortizzatore anteriore completo di cuscinetto
18	96046	tubo freno anteriore ruota di 3 fori
	96180	tubo freno anteriore ruota di 4 fori
19	74011	cuscinetto sospensione anteriore
	74043	cuscinetto sospensione anteriore
20	52030	braccio sospensione anteriore destro
	52032	braccio sospensione anteriore sinistro
21	53022	testina sospensione anteriore ambo i lati

C88M77M1559SOPDP1 PEUGEOT 106 08/1991 -

SOSPENSIONE POSTERIORE

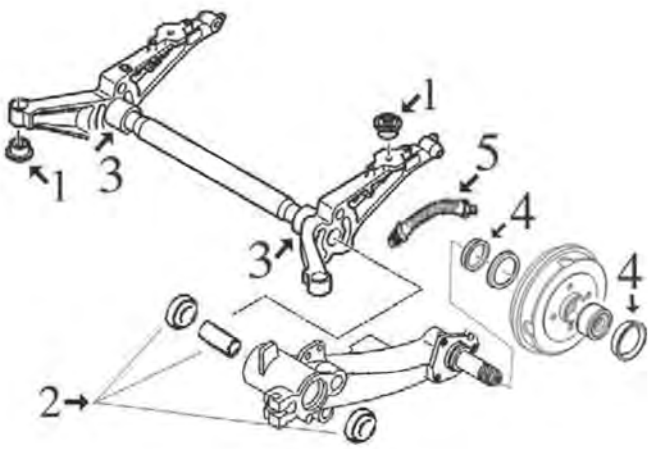

1	02838	silentblock supporto ponte posteriore
2	04563	kit cuscinetti riparazione asse posteriore (cuscinetto esterno chiuso)
3	04499	asse braccio posteriore (destro e sinistro)
4	04828	kit guarnizione asse posteriore e coperchio mozzo
5	96023	tubo freno posteriore 220 mm

C88M77M1559SOPTP1 PEUGEOT 106 08/1991 -

ARTICOLAZIONE LEVA CAMBIO

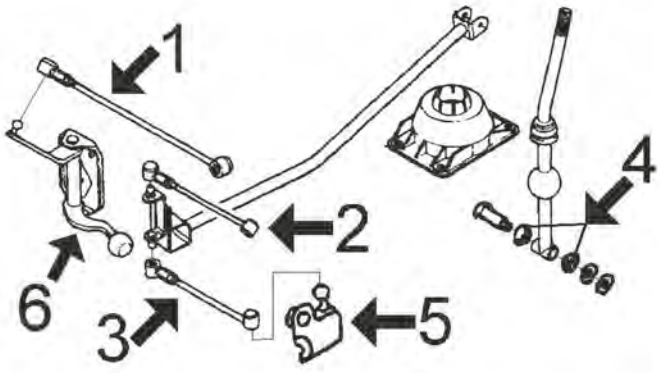

1	02377	bielletta rinvio cambio, giunto da Ø 13mm
	05494	bielletta rinvio cambio, giunto da Ø 10mm
2	02376	bielletta rinvio cambio
3	02375	bielletta rinvio cambio
4	02400	boccola leva cambio
5	02396	supporto bielletta inferiore
6	04988	asta rinvio cambio

C88M77M1559APCP1 PEUGEOT 106 08/1991 -

00531 Ø 13 mm L: 100| 80 mm
supporto motore [anteriore Sx] 1.0-1.0 i-1.1-1.1 i-1.3-1.4-1.4 i-1.6 i-1.6-1.6 S16

oe: 184395 -- 184382

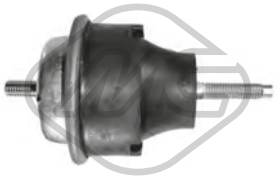

00697
supporto motore [anteriore Dx] 1.4-1.4 i-1.5 D-1.6

oe: 1844.75 -- 1844.70

006971
supporto motore NON idraulico [anteriore Dx] 1.4-1.4 i-1.5 D-1.6

oe: 1844.75 -- 1844.70

© INDUSTRIAL METALCAUCHO, S.L.U.

00724
paracolpo supporto motore [anteriore Dx] 106 I

oe: 97521102 -- 1844.16

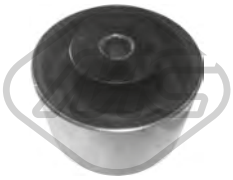

00751 Ø 65 mm
silentblock supporto motore [posteriore] 1.0-1.0 i-1.1-1.1 i-1.3-1.4 i-1.4-1.4 D-1.5 D-1.6 i-1.6 S16-1.6

oe: 1844.54

00877 Ø 12 mm Ø 30 mm
silentblock tirante motore [Sx] 1.0-1.0 i-1.1-1.1 i-1.3-1.4-1.4 i-1.4 D-1.5 D-1.6 i-1.6 S16-1.6-Electric

oe: 1809.04

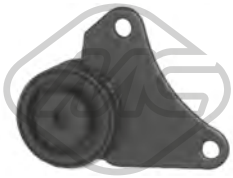

02666 Ø 10 mm Ø 70 mm
supporto motore [posteriore] 1.0-1.0 i-1.1-1.1 i-1.3-1.4-1.4 i-1.4 D-1.5 D-1.6 i-1.6-1.6 S16

oe: 1844.54

02784
supporto motore [Dx] 106 I 1.0-1.1

oe: 1843.99

02786 L: 52 mm
supporto motore [Sx] 1.0 i-1.1 i-1.4 D-1.4 i-1.5 D-1.6-1.6 i-1.6 S16

oe: 1844.51

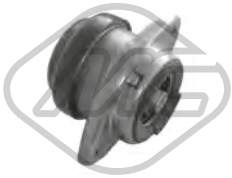

02959
supporto motore [Dx] 1.4-1.4 i-1.4 D-1.5 D-1.6 i-1.6 S16-1.6

oe: 184460 -- 1844.66

02960
paracolpo supporto motore [Dx] 1.4-1.4 i-1.4 D-1.5 D-1.6 i-1.6 S16-1.6

oe: 1844.59

04064 Ø 10 mm Ø 65 mm
silentblock supporto motore [posteriore] 1.0-1.0 i-1.1-1.1 i-1.3-1.4-1.4 i-1.4 D-1.5 D-1.6 i-1.6 S16-1.6-Electric

oe: 180916 -- 180921

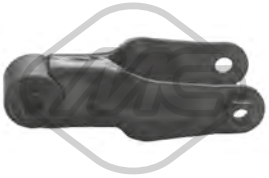

04744
supporto motore [posteriore] 1.4 D-1.5 D

oe: 1806.17 -- 1806.32

04746 Ø 12 mm
supporto motore [posteriore] 106 I 1.0-1.1-1.4-1.6

oe: 1806.16

57602
supporto motore [Dx] 1.5 D-1.6-1.6 i

oe: 184460 -- 1844.66

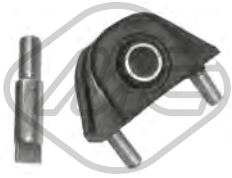

02386 Ø 17 mm
silentblock braccio sospensione [Assale posteriore] 1.0-1.0 i-1.1-1.1 i-1.3-1.4-1.4 i-1.4 D-1.5 D-1.6 i-1.6 S16-1.6-Electric

oe: 352244 -- 352351

02387 Ø 12 mm
silentblock braccio sospensione [Assale anteriore inferiore] 1.0-1.0 i-1.1-1.1 i-1.4-1.4 i-1.4 D-1.5 D-1.6 i-1.6-Electric

oe: 352350

02388 Ø 19 mm
boccola barra stabilizzatrice [Assale anteriore] 1.0-1.0 i-1.1-1.1 i-1.3-1.4-1.4 i-1.4 D-1.5 D-1.6 i-1.6 S16-1.6-Electric

oe: 96064489 -- 5094.56

02389 Ø 21 mm
boccola barra stabilizzatrice [Assale anteriore] 1.0-1.0 i-1.1-1.1 i-1.3-1.4-1.4 i-1.4 D-1.5 D-1.6 i-1.6 S16-1.6-Electric

oe: 5094.57

02701 Ø 19 mm
boccola barra stabilizzatrice [Assale anteriore] 1.0-1.0 i-1.1-1.1 i-1.3-1.4-1.4 i-1.4 D-1.5 D-1.6 i-1.6 S16-1.6-Electric

oe: 5094.59

02702 Ø 21 mm
boccola barra stabilizzatrice [Assale anteriore] 1.0-1.0 i-1.1-1.1 i-1.3-1.4-1.4 i-1.4 D-1.5 D-1.6 i-1.6-1.6 S16

oe: 5094.60

© INDUSTRIAL METALCAUCHO, S.L.U.

02838 Ø 12 mm Ø 33 mm
silentblock braccio [Assale posteriore] 1.0-1.0 i-1.1-1.1 i-1.3-1.4-1.4 i-1.4 D-1.5 D-1.6 i-1.6 S16-1.6-Electric

oe: 5131.63

02968 L: 360 mm
bielletta barra stabilizzatrice [Assale anteriore] 106 II 1.0 i-1.1 i-1.4 i-1.5 D-1.6 i-1.6 S16-Electric

oe: 5087.40

02970 Ø 12 mm Ø 34 mm
silentblock braccio sospensione [Assale anteriore inferiore] 1.3-1.6 i-1.6-1.6 S16

oe: 3523.52

02989 Ø 18 mm
boccola barra stabilizzatrice [Assale anteriore] 1.0-1.0 i-1.1-1.1 i-1.3-1.4-1.4 i-1.4 D-1.5 D-1.6 i-1.6 S16-1.6-Electric

oe: 5094.72

02990 Ø 22 mm
boccola barra stabilizzatrice [Assale anteriore] 1.0-1.0 i-1.1-1.1 i-1.3-1.4-1.4 i-1.4 D-1.5 D-1.6 i-1.6 S16-1.6-Electric

oe: 509471 -- 509467

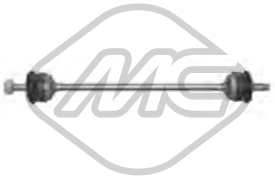

04332 L: 300 mm
bielletta barra stabilizzatrice [Assale anteriore] 106 I 1.0-1.1-1.3-1.4-1.4 D-1.5 D-1.6

oe: 96147514 -- 5087.33

04499
asse braccio sospensione [Assale posteriore] 106 I 1.0-1.1-1.3-1.4-1.4 D-1.5 D-1.6

oe:

04563
kit cuscinetti riparazione asse posteriore [Assale posteriore] 1.0-1.0 i-1.1-1.1 i-1.3-1.4-1.4 i-1.4 D-1.5 D-1.6 i-1.6-1.6 S16

oe: 5174.07 -- 5154.11

05180
kit cuscinetti riparazione asse posteriore [Assale posteriore] 1.0-1.0 i-1.1-1.1 i-1.3-1.4-1.4 i-1.4 D-1.5 D-1.6 i-1.6-1.6 S16

oe: 5174.07 -- 5154.11

06768 Ø 18 mm
barra torsione [Assale posteriore Sx] 1.0-1.0 i-1.1-1.1 i-1.3-1.4-1.4 i-1.4 D-1.5 D-1.6 i-1.6 S16-1.6

oe: 5150.53

06769 Ø 18 mm
barra torsione [Assale posteriore Dx] 1.0-1.0 i-1.1-1.1 i-1.3-1.4-1.4 i-1.4 D-1.5 D-1.6 i-1.6 S16-1.6

oe: 515054

06770 Ø 18 mm
barra stabilizzatrice [Assale posteriore] 1.0-1.0 i-1.1-1.1 i-1.3-1.4-1.4 i-1.4 D-1.5 D-1.6 i-1.6 S16-1.6-Electric

oe: 5170.74

52030
braccio sospensione [Assale anteriore Dx] 1.0-1.0 i-1.1-1.1 i-1.3-1.4-1.4 i-1.4 D-1.5 D-1.6 i-1.6 S16-1.6

oe: 352079 -- 95658979

52032 Ø 16 mm
braccio sospensione [Assale anteriore Sx] 1.0-1.0 i-1.1-1.1 i-1.3-1.4-1.4 i-1.4 D-1.5 D-1.6 i-1.6 S16-1.6

oe: 352078 -- 95658978

53022 Ø 16 mm
testina sospensione [Assale anteriore] 106 II 1.0 i-1.1 i-1.4 i-1.5 D-1.6 i-1.6 S16

oe: 3640.36 -- 96093233

02730
supporto ammortizzatore [Assale anteriore bilaterale] 1.0-1.0 i-1.1-1.1 i-1.3-1.4-1.4 i-1.4 D-1.5 D-1.6 i-1.6 S16-1.6-Electric

oe: 5038.08 -- 5038.52

02934
tampone ammortizzatore in poliuretano [Assale anteriore] 1.0-1.0 i-1.1-1.1 i-1.3-1.4-1.4 i-1.4 D-1.5 D-1.6 i-1.6

oe: 5033.40

02967 Ø 20 mm Ø 64 mm L: 146,5 mm
supporto ammortizzatore [Assale anteriore bilaterale] 1.0-1.0 i-1.1-1.1 i-1.3-1.4-1.4 i-1.4 D-1.5 D-1.6 i-1.6 S16-1.6-Electric

oe: 5038.50

© INDUSTRIAL METALCAUCHO, S.L.U.

02972
tampone ammortizzatore [Assale anteriore] 106 I 1.0-1.1-1.3-1.4-1.4 D-1.5 D-1.6

oe: 5033.23

02974
cuffia ammortizzatore [Assale anteriore] 1.0-1.0 i-1.1-1.1 i-1.3-1.4-1.4 i-1.4 D-1.5 D-1.6 i-1.6 S16-1.6-Electric

oe: 525418

02991
tampone ammortizzatore in poliuretano [Assale anteriore] 1.0-1.0 i-1.1-1.1 i-1.3-1.4-1.4 i-1.4 D-1.5 D-1.6 i-1.6 S16-1.6-Electric

oe: 5033.35

04037
tampone ammortizzatore in poliuretano [Assale anteriore] 1.0-1.0 i-1.1-1.1 i-1.3-1.4-1.4 i-1.4 D-1.5 D-1.6 i-1.6 S16-1.6-Electric

oe: 5033.36

04181 Ø 65 mm Ø 100 mm
cuscinetto supporto ammortizzatore [Assale anteriore bilaterale] 1.0-1.0 i-1.1-1.1 i-1.3-1.4-1.4 i-1.4 D-1.5 D-1.6 i-1.6 S16-1.6-Electric

oe: 5035.27 -- 5035.58

06148
kit supporto ammortizzatore [Assale anteriore] 1.0-1.0 i-1.1-1.1 i-1.3-1.4-1.4 i-1.4 D-1.5 D-1.6 i-1.6-1.6 S16-Electric

oe: 5038.50 -- 5038.15

Lunghezza filettatura [mm]: 17
05454 Filetto esterno [mm]: M 12 x 1,25
colonnetta ruota [anteriore e posteriore] 1.0-1.0 i-1.1-1.1 i-1.3-1.4-1.4 i-1.4 D-1.5 D-1.6 i-1.6 S16-1.6-Electric

oe: 5405.35

Lunghezza filettatura [mm]: 18
05455 Filetto esterno [mm]: M 12 x 1,25
colonnetta ruota [anteriore e posteriore] 106 II 1.0 i-1.1 i-1.4 i-1.5 D-1.6 i-1.6 S16-Electric

oe: 5405.72 -- 5405.84

Ø 128 mm
N° denti: 21
H: 67 mm
90013
mozzo ruota [Assale anteriore] 1.0-1.0 i-1.1-1.1 i-1.3-1.4-1.4 i-1.4 D-1.5 D-1.6 i-1.6 S16-1.6

oe: 3647.56 -- 3647.55

Ø 119 mm
N° denti: 21
H: 60.5 mm
90044
mozzo ruota [Assale anteriore bilaterale] 1.0-1.0 i-1.1-1.1 i

oe: 330774 -- 330744

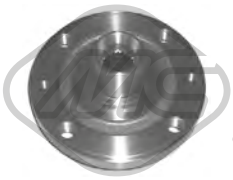

Ø 129,5 mm
N° denti: 21
H: 68 mm
90045
mozzo ruota [Assale anteriore] 1.0-1.0 i-1.1-1.1 i-1.3-1.4-1.4 i-1.4 D-1.5 D-1.6 i-1.6-1.6 S16

oe: 3307.76

Ø 31,3 mm Ø 39 mm
04828
kit coperchio tamburo posteriore [Assale post. bilaterale] 1.0-1.0 i-1.1-1.1 i-1.3-1.4-1.4 i-1.4 D-1.5 D-1.6 i-1.6 S16-1.6-Electric

oe: 3740.19 -- 3724.24

Ø 72 mm
74011
cuscinetto ruota [Assale anteriore] 1.0-1.0 i-1.1-1.1 i-1.3-1.4-1.4 i-1.4 D-1.5 D-1.6 i-1.6 S16-1.6-Electric

oe: 335017 -- 3326-31

Ø 25 mm Ø 52 mm
74012
cuscinetto ruota [Assale posteriore] 106 II 1.0 i-1.1 i-1.4 i-1.5 D-1.6 i-Electric

oe: 95608940 -- 95592226

Ø 72 mm
74016
cuscinetto ruota [Assale anteriore] 106 II 1.0 i-1.1 i-1.4 i-1.5 D-1.6 i-1.6 S16-Electric

oe: 335032 -- 3350-32

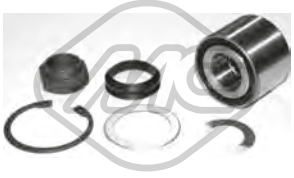

Ø 52 mm
74017
cuscinetto ruota [Assale posteriore] 1.0-1.0 i-1.1-1.1 i-1.3-1.4-1.4 i-1.4 D-1.5 D-1.6 i-1.6-Electric

oe: 374817 -- 95608940

Ø 66 mm
74043
cuscinetto ruota [Assale anteriore] 1.0-1.0 i-1.1-1.1 i

oe: 335018 -- 95603182

Ø 25 mm Ø 52 mm
74118
cuscinetto ruota [Assale posteriore] 106 II 1.0 i-1.1 i-1.4 i-1.5 D-1.6 i-Electric

oe: 374839

© INDUSTRIAL METALCAUCHO, S.L.U.

74131 Ø 52 mm
cuscinetto ruota [Assale posteriore] 106 II 1.0 i-1.1 i-1.4 i-1.5 D-1.6 i-Electric

oe: 95608940 -- 95592226

96023 L: 220 mm
tubo freno [Assale posteriore] 1.0-1.0 i-1.1-1.1 i-1.3-1.4-1.4 i-1.4 D-1.5 D-1.6 i-1.6-1.6 S16

oe: 480657 -- 480661

96046 L: 355 mm
tubo freno [Assale anteriore bilaterale] 1.0-1.0 i-1.1-1.1 i-1.4 i-1.5 D-1.6 i-1.6 S16

oe: 480655

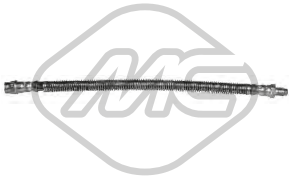

96180 L: 312 mm
tubo freno [Assale anteriore bilaterale] 1.0-1.0 i-1.1-1.1 i-1.3-1.4-1.4 i-1.4 D-1.5 D-1.6 i-1.6 S16-1.6-Electric

oe: 480681 -- 480668

Ø 20.5 - 70 mm
01111 kit **00111**
kit cuffia trasmissione [Assale post. bilaterale lato ruota Assale anteriore bilaterale] eje delantero, ambos lados 106 I

oe: 329814 -- 329813

Ø 35 - 84 mm
01113 kit **00113**
kit cuffia trasmissione [lato ruota Assale anteriore bilaterale] 106 II 1.6 i

oe: 329331

Ø 22 - 73 mm
01171 kit **00171**
kit cuffia trasmissione [lato ruota] 1.4-1.4 i-1.5 D-1.6 i-1.6-1.6 S16

oe: 3293.12

Ø 28 - 72 mm
01434 kit **00434**
kit cuffia trasmissione [lato ruota Assale anteriore Dx] 106 I 1.4-1.5 D

oe: 329313

Ø 22 - 82 mm
01521 kit **00521**
kit cuffia trasmissione [lato ruota Assale anteriore bilaterale] 1.3-1.4-1.4 D-1.5 D-1.6 S16-1.6 i-1.6

oe: 329305

Ø 19 - 73 mm
01532 kit **00532**
kit cuffia trasmissione [lato ruota Assale anteriore bilaterale] 1.0-1.0 i-1.1-1.3-1.4-1.4 D-1.5 D-1.6

oe: 95619710 -- 329381

Ø 19 - 69 mm
01532E kit
kit cuffia trasmissione (montare con cono) [lato ruota] 1.0-1.0 i-1.1-1.1 i-1.3-1.4-1.4 i-1.4 D-1.5 D-1.6 i-1.6 S16-1.6

oe:

Ø 20 - 70 mm
01533 kit
kit cuffia trasmissione [sul lato del cambio Assale anteriore bilaterale] 1.0-1.0 i-1.1-1.1 i-1.3-1.4-1.4 i-1.4 D-1.5 D-1.6 i-1.6

oe: 95619709 -- 3287.74

Ø 20 - 63 mm
01606 kit
kit cuffia trasmissione [sul lato del cambio Assale anteriore bilaterale] 1.0-1.0 i-1.1-1.1 i

oe: 328775

Ø 20 - 80 mm
01710 kit **00710**
kit cuffia trasmissione [lato ruota Assale anteriore bilaterale] 106 I 1.3-1.4

oe: 3293.77

Ø 20 - 80 mm
01761E kit
kit cuffia trasmissione (montare con cono) [lato ruota] 106 I 1.3-1.4-1.6

oe: 9403293778

Ø 20 - 70 mm
11105 kit **10105**
kit cuffia trasmissione [sul lato del cambio Assale anteriore bilaterale] 1.3-1.4 i-1.4-1.4 D-1.5 D-1.6 i-1.6 S16-1.6

oe: 328783

-
00904
cuffia cremagliera sterzo [Sx] 1.0-1.0 i-1.1-1.1 i-1.3-1.4-1.4 i-1.4 D-1.5 D-1.6 i-1.6 S16-1.6-Electric

oe: 9451076780 -- 4066.32

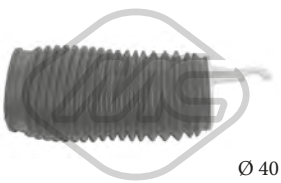

Ø 40 - 22 mm
01064 kit
kit cuffia cremagliera sterzo 106 I

oe: 406650

© INDUSTRIAL METALCAUCHO, S.L.U.

Ø 22 - 40 mm

01609 kit

kit cuffia cremagliera sterzo [Assale anteriore] 1.0-1.0 i-1.1 i-1.1-1.3-1.4 i-1.4 D-1.4-1.5 D-1.6 S16-1.6 i-1.6-Electric

oe: 406636 -- 9451076880

-

01609C kit

kit cuffia cremagliera sterzo 1.0-1.0 i-1.1 i-1.1-1.3-1.4 i-1.4 D-1.4-1.5 D-1.6 S16-1.6 i-1.6-Electric

oe: 96633847 -- 9451076780

Ø 142 mm - 5 N° alette

02958

puleggia smorzatore con antivibrante 1.5 D

oe: 0515.L6

Ø 139 mm - 5 N° alette

04439

puleggia smorzatore con antivibrante 1.6-1.6 S16

oe: 0515.K8

Ø 140 mm - 5 N° alette

04460

puleggia smorzatore con antivibrante 1.6-1.6 i-1.6 S16

oe: 0515.J3

Ø 128 mm - 5 N° alette

06229

puleggia smorzatore senza antivibrante 1.0-1.0 i-1.1-1.1 i-1.4-1.4 i-1.6 i-1.6-1.6 S16

oe: 0515.H1 -- 9630873480

Ø 60,0 mm

57151

cuscinetto tendicinghia 106 II 1.1 i-1.4 i

oe: 829.90 -- 0829.90

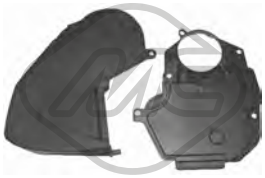

03696

kit coperchio cinghia distribuzione [Superiore] 1.5 D

oe: 0320.P5 -- 0320.K6

03697

kit coperchio cinghia distribuzione 1.1-1.1 i-1.4-1.4 i

oe: 0320.L3 -- 0320.S2

00374

giunto sterzo 106 I 1.0-1.1-1.4

oe: 158478 -- 95631286

02401

boccola cremagliera sterzo 106 I 1.0-1.1-1.3-1.4-1.4 D-1.5 D-1.6

oe: 4051.23 -- 95633847

Ø 12 mm Ø 24 mm

02911

silentblock ammortizzatore sterzo con idroguida 106 I 1.0-1.1-1.3-1.4-1.4 D-1.5 D-1.6

oe: 4059.11 -- 4059.10

L: 112 mm

53013

testina barra accoppiamento [Assale anteriore Dx] 1.0-1.0 i-1.1-1.1 i-1.3-1.4-1.4 i-1.4 D-1.5 D-1.6 i-1.6 S16-1.6-Electric

oe: 381730

L: 112 mm

53019

testina barra accoppiamento [Assale anteriore Sx] 1.0-1.0 i-1.1-1.1 i-1.3-1.4-1.4 i-1.4 D-1.5 D-1.6 i-1.6 S16-1.6-Electric

oe: 381742

02396

supporto bielletta [inferiore] 1.0-1.0 i-1.1-1.1 i-1.3-1.4-1.4 i-1.4 D-1.5 D-1.6 i-1.6-1.6 S16

oe: 96096610 -- 2163.08

04564

kit paraoli differenziale 1.0-1.0 i-1.1-1.1 i-1.3-1.4-1.4 i-1.4 D-1.5 D-1.6 i-1.6-1.6 S16-Electric

oe: 312144 -- 312146

04988

asta leva cambio 1.0-1.0 i-1.1-1.1 i-1.3-1.4-1.4 i-1.4 D-1.5 D-1.6 i-1.6 S16-1.6-Electric

oe: 2449.65

02375

bielletta comando cambio 106 I 1.0-1.1-1.3-1.4-1.4 D-1.5 D-1.6

oe: 95636573

© INDUSTRIAL METALCAUCHO, S.L.U.

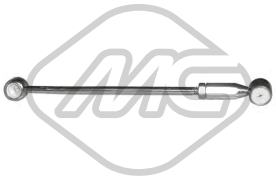

02376
bielletta di lunghezza variabile 106 I 1.0-1.1-1.3-1.4-1.4 D-1.5 D-1.6

oe: 2452.E1

02377
bielletta comando cambio 106 I 1.0-1.1-1.3-1.4-1.4 D-1.5 D-1.6

oe: 245269 -- 245283

02400
rinvio cambio completo con boccole 106 I 1.0-1.1-1.3-1.4-1.4 D-1.5 D-1.6

oe: 95634960

02773
copripedale freno e frizione 1.0-1.0 i-1.1-1.1 i-1.3-1.4-1.4 i-1.4 D-1.5 D-1.6 i-1.6-1.6 S16

oe: 95575913 -- 2130.14

04057
kit boccole forcella frizione [Assale anteriore] 1.0-1.0 i-1.1-1.1 i-1.3-1.4-1.4 i-1.4 D-1.5 D-1.6 i-1.6-1.6 S16

oe: 2175.12 -- 2175.11

04300
forcella frizione completa con boccole 106 I

oe: 2117.52

04424 Ø 22,0|24 mm L: 57 mm
guida cambio 1.0-1.0 i-1.1-1.1 i-1.3-1.4-1.4 D-1.5 D-1.6 i-1.6 S16-1.6-Electric

oe: 2105.38 -- 2105.14

04620 Ø 32 mm Ø 50 mm
kit paraoli differenziale-trasmissione 1.0-1.0 i-1.1-1.1 i-1.3-1.4-1.4 i-1.4 D-1.5 D-1.6 i-1.6-1.6 S16

oe: 312165 -- 312124

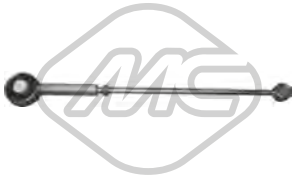

05494 L. min: 235 mm L. máx: 275 mm
bielletta rinvio comando cambio 1.0-1.0 i-1.1-1.1 i-1.3-1.4-1.4 i-1.4 D-1.5 D-1.6 i-1.6 S16-1.6-Electric

oe:

80036 L: 673/422 mm
cavo frizione automatico 1.0-1.0 i-1.1-1.1 i-1.3-1.4-1.4 i-1.4 D-1.5 D-1.6 i-1.6 S16-1.6

oe: 2150.Q3 -- 2150.L8

80144 L: 1463/1248 mm
cavo frizione automatico 106 II 1.1 i-1.4 i-1.5 D-1.6 i-1.6 S16

oe: 96254125 -- 2150.Q6

80157 L: 1337/1135 mm
cavo frizione automatico 106 II 1.0 i-1.1 i-1.4 i-1.5 D-1.6 i-1.6 S16

oe: 2150.Q5 -- 2150Q5

80340 L: 1474/1237 mm
cavo frizione manuale 106 II 1.1 i-1.4 i-1.5 D-1.6 i-1.6 S16

oe: 96254125 -- 2150Q6

80380 L: 640/396 mm
cavo frizione manuale 106 I 1.0-1.1-1.3-1.4-1.4 D-1.5 D-1.6

oe: 2150E0

80391 L: 1350/1120 mm
cavo frizione manuale 106 II 1.0 i-1.1 i-1.4 i-1.5 D-1.6 i-1.6 S16

oe: 2150Q5

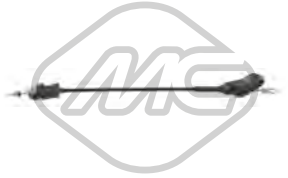

82703 L: 678/434 mm
cavo frizione manuale 1.0-1.0 i-1.1-1.1 i-1.3-1.4-1.4 i-1.4 D-1.5 D-1.6 i-1.6 S16-1.6

oe: 2150.E7 -- 2150E7

84862
cavo starter 106 I 1.0-1.1-1.4-1.4 D

oe: 7937.92

00088
supporto marmitta 106 I 1.0-1.1-1.3-1.4-1.4 D-1.5 D-1.6

oe: 96125080 -- 175561

© INDUSTRIAL METALCAUCHO, S.L.U.

00303
supporto marmitta 1.0-1.0 i-1.1-1.1 i-1.3-1.4-1.4 i-1.4 D-1.5 D-1.6 i-1.6-1.6 S16

oe: 1755.40

02392
kit montaggio collettore marmitta 106 II 1.0 i-1.1 i-1.4 i

oe: 1798.41 -- 179876

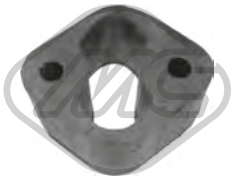

02417 L: 63 mm
supporto marmitta 1.0-1.0 i-1.1-1.1 i-1.3-1.4-1.4 i-1.4 D-1.5 D-1.6 i-1.6 S16-1.6

oe: 1755.44

02692
supporto marmitta [anteriore] 1.0-1.0 i-1.1-1.1 i-1.4-1.4 i-1.4 D-1.5 D-1.6 i-1.6

oe: 175566 -- 175558

02964
kit montaggio collettore marmitta 1.6-1.6 i-1.6 S16

oe: 179865

02965
supporto marmitta [anteriore] 1.5 D

oe: 1755.70

02973
kit montaggio collettore marmitta 106 II 1.5 D

oe: 179845

02056
pompa tergicristalli 106 I 1.0-1.1-1.3-1.4-1.4 D

oe: 6434.66 -- 6434.46

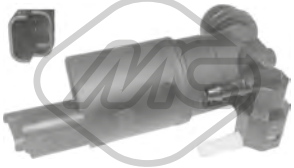

02063
pompa tergicristalli 106 II 1.0 i-1.1 i-1.4 i-1.5 D-1.6 i-1.6 S16-Electric

oe: 6434.98 -- 6434.70

02064
pompa tergicristalli 1.0-1.0 i-1.1-1.1 i-1.3-1.4-1.4 i-1.4 D-1.5 D-1.6 i-1.6 S16-1.6-Electric

oe: 6434.60

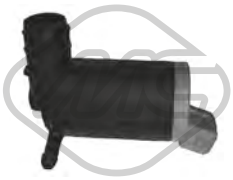

02068
pompa tergicristalli 1.0-1.0 i-1.1-1.1 i-1.3-1.4-1.4 i-1.4 D-1.5 D-1.6 i-1.6 S16-1.6

oe: 6434.58

03891
tappo vaschetta lavavetri 1.0-1.0 i-1.1-1.1 i-1.3-1.4-1.4 i-1.4 D-1.5 D-1.6 i-1.6 S16-1.6-Electric

oe: 6432.30

68026 L: 350 mm
spazzola tergicristalli [posteriore] 106 II 1.0 i-1.1 i-1.4 i-1.5 D-1.6 i-1.6 S16-Electric

oe: 6426.LW -- 6429.R2

68141 L: 350 mm
spazzola tergicristalli [posteriore] 106 II 1.0 i-1.1 i-1.4 i-1.5 D-1.6 i-1.6 S16-Electric

oe: 6423.93 -- 6426.LW

© INDUSTRIAL METALCAUCHO, S.L.U.

SISTEMA DI RAFFREDDAMENTO

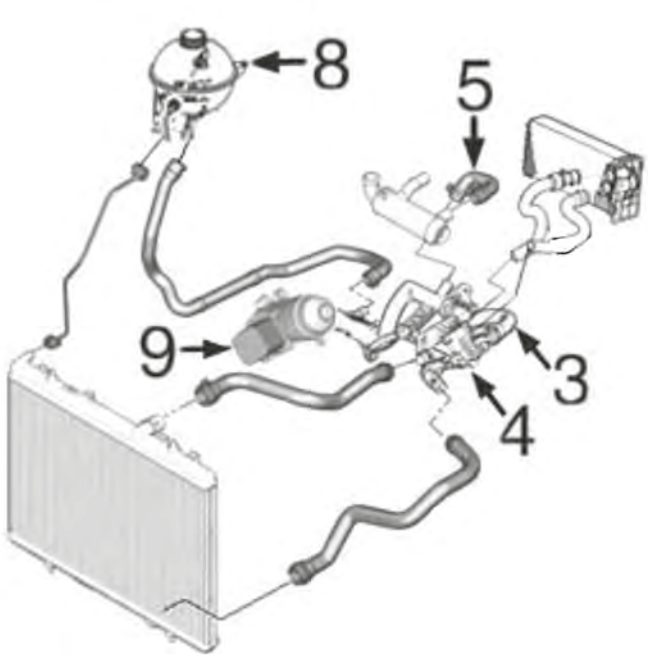

motore 1.4HDi-PSA

4	03774	scatola termostato
5	09202	manicotto filtro antiparticolato
8	03560	tappo vaschetta espansione
9	05739	scambiatore di calore

C88M5414CAP1 PEUGEOT 107 06/2005 -

03560 Pressione [bar]: 1,4
tappo vaschetta acqua 1.4 HDi

oe: 1306.E4 -- 1306.C9

03605 Pressione [bar]: 1,1
tappo radiatore 1.0

oe: 1306F4

03774
scatola termostato 83 °C 1.4 HDi

oe: 1336.V6

03784
manicotto doppio dalla pompa al termostato 1.4 HDi

oe: 9641522280 -- 1336.X3

07497
manicotto radiatore [inferiore] 1.0

oe: 1351HL

09202
manicotto dal tubo al filtro antiparticolato 1.4 HDi

oe: 11537805997 -- 1317N7

35699
flangia termostato 1.0

oe: 1336Y5 -- 1336.Y5

03642
tappo olio motore 1.4 HDi

oe: 1180.F9

05397
coppa olio 1.4 HDi

oe: 0301N1

© INDUSTRIAL METALCAUCHO, S.L.U.

50291 N° raccordi: 2
sensore temperatura raffreddamento 1.4 HDi

oe: 1338C1

02051 Ø 10 mm Ø 21 mm
rondella in rame 1.4 HDi

oe: 0313.40 -- 0313.33

02929 Dimensioni filettatura: M10x1,25
tappo coppa olio 1.4 HDi

oe: 0311.29

05208 Dimensioni filettatura: M 12 x 1,25
tappo coppa olio 1.0

oe: 6822ER

05739
scambiatore di calore 1.4 HDi

oe: 1103.K2

39152 L: 580 mm
asta livello olio 1.0

oe: 1174.90

Tipo funzionamento: elettrico
93045 N° raccordi: 5
valvola EGR con guarnizione 1.4 HDi

oe: 1618.46 -- 9673258680

05391 Ø 107 mm
filtro gasolio 1.4 HDi

oe: 9646231080 -- 9641789680

06583
kit iniezione 12 pezzi 1.4 HDi

oe: 1982F7 -- 198184

92004
kit tubi iniezione 1.4 HDi

oe: 1574S8

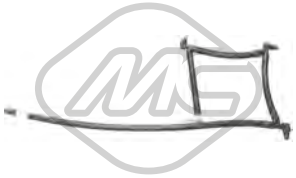

92047
tubo alimentazione carburante 1.4 HDi

oe: 1574Q1

© INDUSTRIAL METALCAUCHO, S.L.U.

SISTEMA DI ALIMENTAZIONE ARIA e TURBO

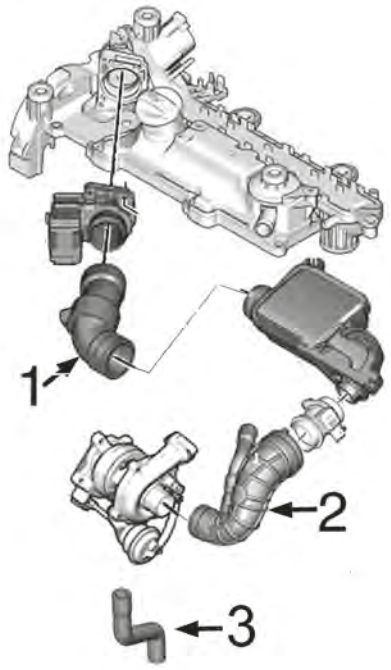

motore 1.4HDi-PSA:

1	09241	tubo dal debimetro alla vaschetta
2	09226	tubo dal debimetro al turbo
3	09635	tubo di ritorno olio turbo 54CV

C88M5414TURBOP1 PEUGEOT 107 06/2005 -

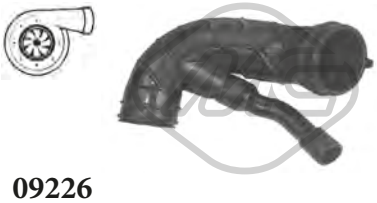

09226
manicotto aria 1.4 HDi

oe: 1434F6 -- 143413

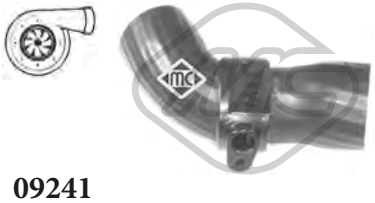

09241
manicotto dal debimetro alla scatola aria 1.4 HDi

oe: 143445

09635
tubo di ritorno olio [Assale anteriore] 1.4 HDi

oe: 037942

92169
tubo lubrificazione turbo 1.4 HDi

oe: 0379.62

© INDUSTRIAL METALCAUCHO, S.L.U.

SOSPENSIONE ANTERIORE e SUPPORTI MOTORE

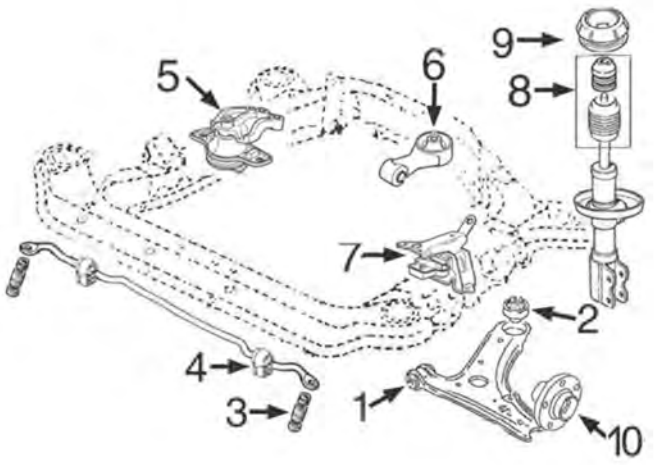

motore benzina 1.0 (Toyota i384F 3 cilindri) || motore diesel 1.4 HDi PSA-DV4

1	05248	silentblock braccio sospensione anteriore
2	05249	silentblock posteriore braccio anteriore
3	05384	kit boccole barra stabilizzatrice
4	05385	boccola barra stabilizzatrice
5	05189	supporto motore destro 1.4HDi
	05198	supporto motore destro 1.0 benzina
6	05190	supporto motore posteriore 1.4HDi
	05847	supporto motore posteriore 1.0 benzina
7	05183	supporto motore sinistro 1.0 benzina
	05196	supporto motore sinistro 1.4HDi
8	05383	kit cuffia + paracolpo ammortizzatore anteriore
9	05513	supporto ammortizzatore anteriore con cuscinetto
10	90119	mozzo ruota anteriore

C88M5414SOPDP1 PEUGEOT 107 06/2005 -

SOSPENSIONE POSTERIORE

1	05477	silentblock ponte posteriore

C88M5414SOPTP1 PEUGEOT 107 06/2005 -

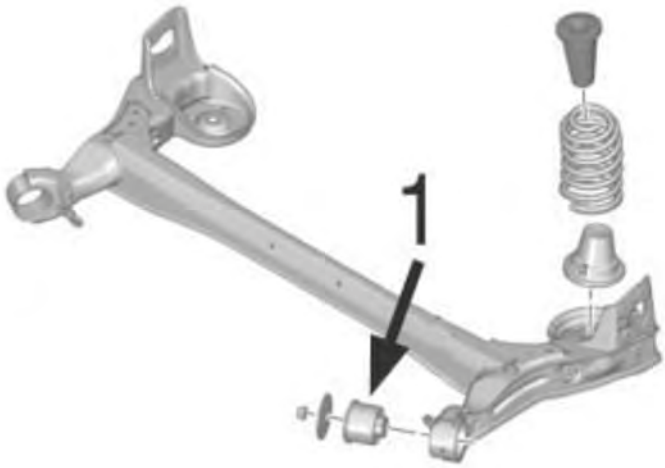

05183
supporto motore [Sx] 1.0

oe: 1813J6 -- 1813E1

05189
supporto motore [Dx] 1.4 HDi

oe: 1807Z9

05190
supporto motore [Sx] 1.4 HDi

oe: 180677

05196
supporto motore [Sx] 1.4 HDi

oe: 1813K4 -- 1813C9

05198
supporto motore [Dx] 1.0

oe: 1813.E2

05847
supporto motore [posteriore] 1.0

oe: 180679

05248 Ø 12,3 mm Ø 33,1 mm
silentblock braccio sospensione [Assale anteriore] 1.0-1.4 HDi

oe: 141480

05249 Ø 18.5 mm Ø 57.5 mm
silentblock braccio sospensione [Assale anteriore inferiore] 1.0-1.4 HDi

oe: 486550H010 -- 3521.L3

05384 L: 92 mm
kit barra stabilizzatrice [Assale anteriore] 1.0-1.4 HDi

oe: 6822.TV -- 5091.10

05385 Ø 22 mm
boccola barra stabilizzatrice [Assale anteriore] 1.0-1.4 HDi

oe: 5094.A8

05477 Ø 12 mm Ø 61.5 mm
silentblock ponte [Assale posteriore] 1.0-1.4 HDi

oe: 5131.C9 -- 5131.C9

05383
kit cuffia e tampone poliuretano ammortizzatore 1.0-1.4 HDi

oe:

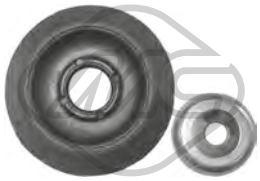

05513
supporto ammortizzatore [Assale anteriore] 1.0-1.4 HDi

oe: 5031.C2

Ø 135,0 mm
90084 H: 95.3 mm
mozzo ruota [Assale post. bilaterale] 1.0-1.4 HDi

oe: 3748.85 -- 1610912080

Ø 125 mm
N° denti: 24
90119 H: 72.2 mm
mozzo ruota [Assale anteriore bilaterale] 1.0-1.4 HDi

oe: 3307.82

Ø 20.5 - 70 mm
01111 kit **00111**
kit cuffia trasmissione [Assale post. bilaterale lato ruota Assale anteriore bilaterale] eje delantero, ambos lados 1.0-1.4 HDi

oe: 329814 -- 329813

Ø 19 - 58 mm
01194 kit **00194**
kit cuffia trasmissione [sul lato del cambio Assale anteriore bilaterale] 1.0-1.4 HDi

oe: C97411HC3A -- 04438-0H011

Ø 20 - 68 mm
01233 kit **00233**
kit cuffia trasmissione [lato ruota] 1.0-1.4 HDi

oe: 044280H010 -- 044270D030

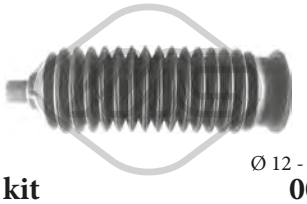

Ø 12 - 47 mm
01348 kit **00348**
kit cuffia cremagliera sterzo

oe: 2T143K661AA -- 4553552010

04441 Ø 153 mm - 6 N° alette
puleggia smorzatore senza antivibrante 1.4 HDi

oe: 0515V8 -- 0515V7

05692 Ø 153 mm - 6 N° alette
puleggia smorzatore con antivibrante 1.4 HDi

oe: 0515V8 -- 0515V7

© INDUSTRIAL METALCAUCHO, S.L.U.

06000 Ø 163 mm - 6 N° alette
puleggia smorzatore con antivibrante 1.4 HDi

oe: 0515V0 -- 0515V6

15692 Ø 153 mm - 6 N° alette
kit albero motore con antivibrante 1.4 HDi

oe: 0515V8 -- 0515V7

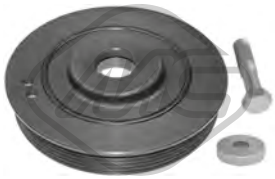

16000 Ø 163 mm - 6 N° alette
kit albero motore con antivibrante 1.4 HDi

oe: 0515V0 -- 0515V6

05422 Ø 65 mm
cuscinetto tendicinghia 1.4 HDi

oe: 1611425680 -- 5751.H6

05450 Ø 10 mm Ø 60 mm
cuscinetto tendicinghia 1.0-1.4 HDi

oe: 5751.F4 -- 5751.87

06009 Ø 17 mm Ø 54,3 mm - 6 N° alette
puleggia alternatore 1.4 HDi

oe: 5705AS -- 5702E3

57150 Ø 60,0 mm
cuscinetto tendicinghia 1.4 HDi

oe: 829.88 -- 0829.88

57156 Ø 10,0 mm Ø 60,0 mm
cuscinetto tendicinghia 1.4 HDi

oe: 0830.48

03869
kit coperchio cinghia distribuzione 1.4 HDi

oe: 0320.Y1 -- 0320.S5

05350 Ø 29,9 mm Ø 100,4 mm
corona albero a camme 1.4 HDi

oe: 9810698080 -- 9656584580

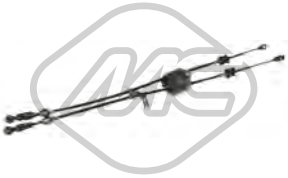

80740 L: 1040/738+1095/738 mm
cavo cambio 1.0

oe: 2444.AT

80741 L: 1050/748+1125/767 mm
cavo cambio 1.4 HDi

oe: 2444.AX

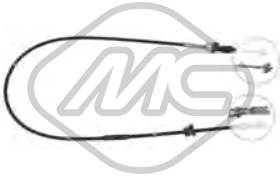

80732 L: 1596/1396 mm
cavo frizione manuale 1.0

oe: 2150.CQ

80733 L: 1479/1277 mm
cavo frizione manuale 1.4 HDi

oe: 2150.CR

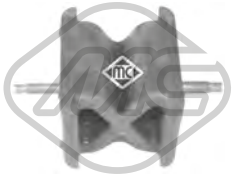

05255
supporto marmitta 1.4 HDi

oe: 1714.E3

05256
supporto marmitta 1.0-1.4 HDi

oe: 1755.K9 -- 1755.R4

02072
pompa tergicristalli 1.0-1.4 HDi

oe: 9632984980 -- B000642880

68003 L: 300 mm
spazzola tergicristalli [posteriore] 1.0-1.4 HDi

oe: 6405.V5

© INDUSTRIAL METALCAUCHO, S.L.U.

50126 L: 800 mm

sensore velocità ruota - ABS Sensore attivo [Assale anteriore] 1.0-1.4 HDi

oe: 4545E1

50296 L: 920 mm

sensore velocità ruota - ABS 1.0-1.4 HDi

oe: 4545E2

© INDUSTRIAL METALCAUCHO, S.L.U.

SISTEMA DI RAFFREDDAMENTO

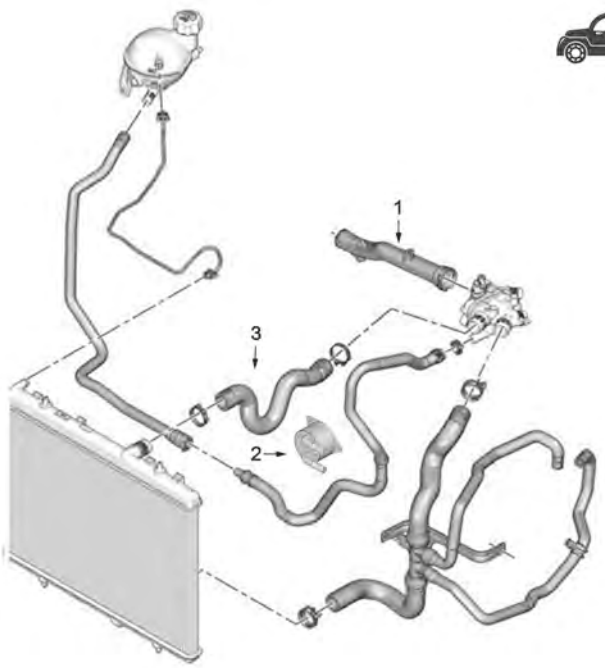

motore 1.2 - 1.6 (benzina)

1	03882	tubo dalla pompa al termostato 1.6 VTi
2	39061	scambiatore olio 1.2 THP
3	07645	manicotto superiore radiatore 1.2 VTi

C88M11219CAP1 PEUGEOT 2008 03/2013 -

SISTEMA DI RAFFREDDAMENTO

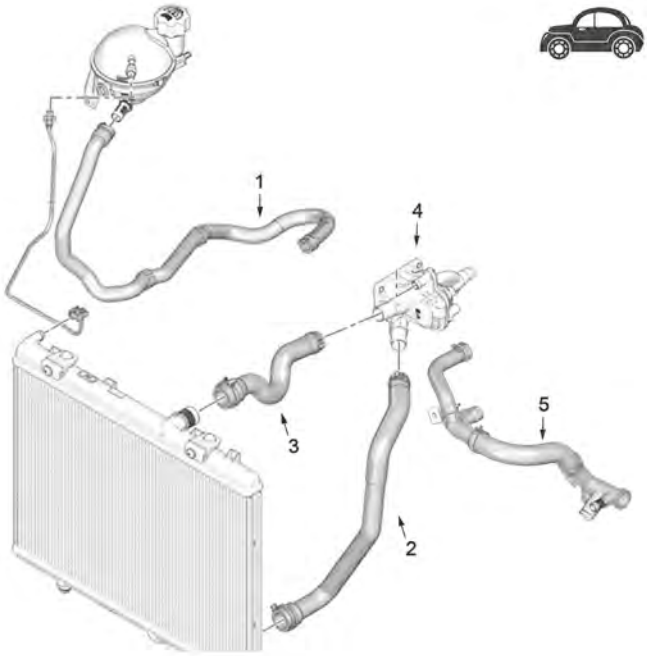

motore 1.4 HDi - 1.6HDi

2	07650	manicotto inferiore radiatore 1.6 HDi
	97324	manicotto inferiore radiatore 1.4 HDi
3	97254	manicotto superiore radiatore 1.6 HDi
	97315	manicotto superiore radiatore 1.4 HDi
4	03269	scatola termostato motore dv6c
5	97787	manicotto radiatore 1.6 HDi

C88M11219CAP2 PEUGEOT 2008 03/2013 -

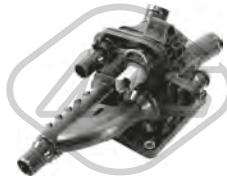

03269
scatola termostato 83 °C 1.4 HDi-1.6 HDi

oe: 1336AX

03882
tubo acqua 1.6 VTi

oe: 1351.VF

07645
manicotto radiatore [Superiore] 1.2 VTi

oe: 9671339080

07650
manicotto radiatore [inferiore] 1.6 HDi

oe: 9803058380

07676
manicotto turbo 1.6 HDi

oe: 0382NL

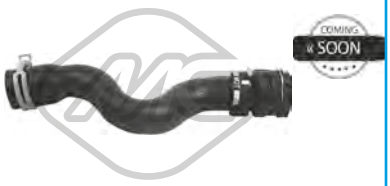

97254
manicotto radiatore [Superiore] 1.6 HDi

oe: 9803129080

97315
manicotto radiatore [Superiore] 1.4 HDi

oe: 1351.VZ

97324
manicotto radiatore [inferiore] 1.4 HDi

oe: 1352.30

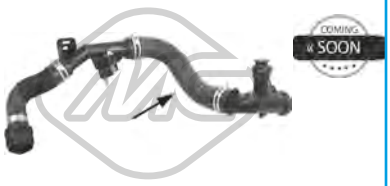

97786
manicotto radiatore 1.6 HDi

oe: 9804208380

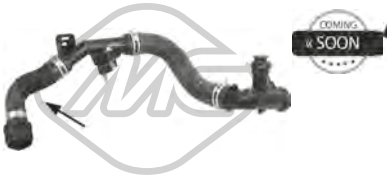

97787
manicotto radiatore 1.6 HDi

oe: 9804208380

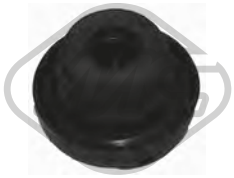

03659
tappo olio motore 1.6 VTi

oe: 0258.56 -- 0258.65

39139
tappo olio motore 1.4 HDi

oe: 1180.S5

03839 Ø 79 mm
coperchio filtro olio 1.4 HDi-1.6 HDi

oe: 1103K4

05397
coppa olio 1.4 HDi-1.6 HDi

oe: 0301N1

50291 N° raccordi: 2
sensore temperatura raffreddamento 1.4 HDi-1.6 HDi

oe: 1338C1

00667 Dimensioni filettatura: 16x150
tappo coppa olio 1.2 THP 110-1.2 THP 130-1.2 VTi-1.4 HDi-1.6 BHDi 100-1.6 BHDi 120-1.6 BHDi 75-1.6 HDi-1.6 VTi

oe: 2221.11 -- 016393

02051 Ø 10 mm Ø 21 mm
rondella in rame 1.4 HDi-1.6 HDi

oe: 0313.40 -- 0313.33

02452 Dimensioni filettatura: 14x125
tappo coppa olio 1.6 VTi

oe: 0311.18 -- 0311.38

02929 Dimensioni filettatura: M10x1,25
tappo coppa olio 1.4 HDi-1.6 HDi

oe: 0311.29

05739
scambiatore di calore 1.4 HDi

oe: 1103.K2

05740
scambiatore di calore 1.6 HDi

oe: 1103.L1

© INDUSTRIAL METALCAUCHO, S.L.U.

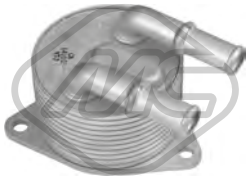

39061
scambiatore di calore 1.2 THP 110

oe: 3648065 -- 9807979380

39172
scambiatore di calore 1.6 HDi

oe: 9804281280

39130 L: 501 mm
asta livello olio 1.4 HDi-1.6 BHDi 100-1.6 BHDi 120-1.6 BHDi 75-1.6 HDi

oe: 9677993580

39154 L: 545 mm
asta livello olio 1.6 VTi

oe: 1174.G0

39169 L: 490 mm
asta livello olio 1.2 VTi

oe: 9802849780

39170 L: 525 mm
asta livello olio 1.2 THP 110-1.2 THP 130

oe: 9809038580

03877 Ø 170 mm
tappo filtro carburante con guarnizione 1.2 THP 110-1.2 THP 130-1.2 VTi-1.4 HDi-1.6 BHDi 100-1.6 BHDi 120-1.6 BHDi 75-1.6 HDi-1.6 VTi

oe: 153141 -- 153130

57834 Ø 20,50|7,7 mm Ø 15,0|23 mm
boccola iniettori 1.4 HDi-1.6 BHDi 100-1.6 BHDi 120-1.6 BHDi 75-1.6 HDi

oe: 9804220580 -- 1981.95

92093
tubo ritorno iniettore 1.6 HDi

oe: 1574JK

© INDUSTRIAL METALCAUCHO, S.L.U.

SISTEMA DI ALIMENTAZIONE ARIA e TURBO

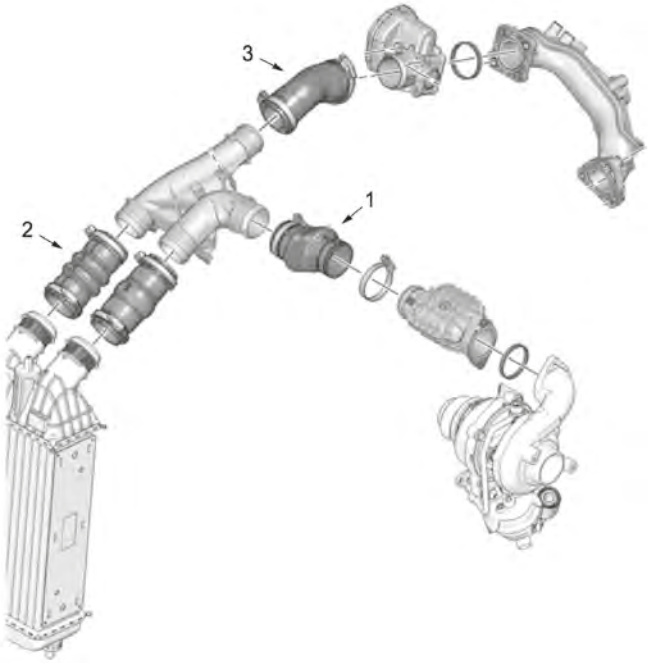

motore 1.6HDi

1	09849	manicotto turbo
3	07676	manicotto turbo

C88M11219TURBOP1 PEUGEOT 2008 03/2013 -

09849
manicotto turbo 1.6 BHDi 120-1.6 BHDi 75-1.6 HDi

oe: 0382PJ

© INDUSTRIAL METALCAUCHO, S.L.U.

SOSPENSIONE ANTERIORE e SUPPORTI MOTORE

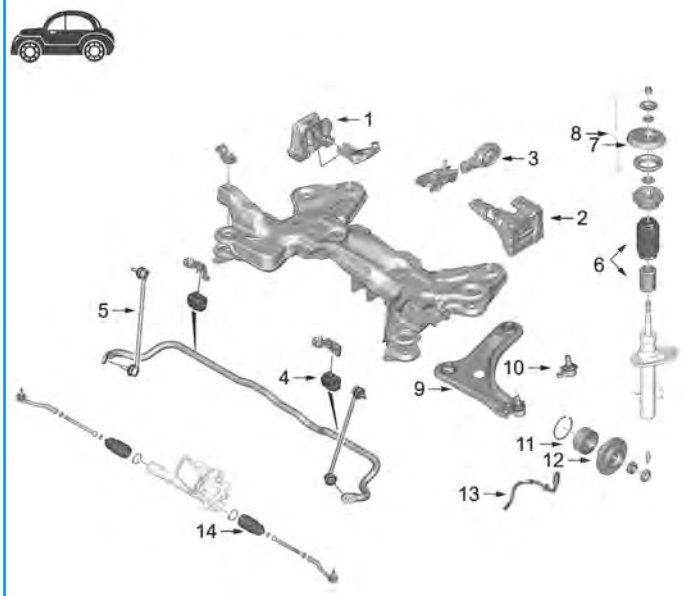

1	04647	supporto motore destro 1.4HDi
	05181	supporto motore destro 1.6HDi
	05219	supporto motore destro 1.6VTi
2	57049	supporto motore sinistro 1.2THP-1.6HDi-1.6VTi
3	05213	supporto motore posteriore 1.4HDi-1.6VTi
	57048	supporto motore posteriore 1.2-1.2VTi
4	05205	boccola barra stabilizzatrice di Ø22mm
5	04068	bielletta barra stabilizzatrice ambo i lati dal 09/'12 fino al 11/'15 e telaio di acciaio
	05209	bielletta barra stabilizzatrice sinistra dal 11/'15 e ponte acciaio
	05210	bielletta barra stabilizzatrice destra dal 11/'15 e ponte acciaio
6	06259	kit cuffia + paracolpo sospensione
7	06679	supporto ammortizzatore anteriore
8	06678	kit supporto ammortizzatore
	06680	kit supporto ammortizzatore con dado
9	06580	silentblock braccio sospensione anteriore
10	53113	testina sospensione anteriore ambo i lati
11	74102	cuscinetto mozzo ruota anteriore
12	90066	mozzo ruota anteriore
13	74248	tubo freno anteriore
	96494	tubo freno anteriore ponte di acciaio
14	11145	kit cuffia cremagliera sterzo

C88M11219SOPIDP1 PEUGEOT 2008 03/2013 -

04647
supporto motore [Dx] 1.4 HDi

oe: 1807HX -- 1807S4

05181
supporto motore [Dx] 1.6 HDi

oe: 1807AW -- 1807GW

05213 Ø 10,3 mm L: 102 mm
supporto motore [posteriore] 1.4 HDi-1.6 VTi

oe: 1806.96

05219
supporto motore [Dx] 1.6 VTi

oe: 1839.F4 -- 1839.J2

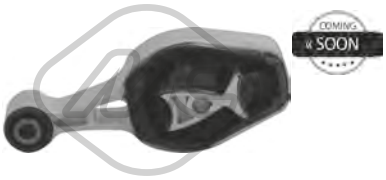

57048
supporto motore [posteriore] 1.2 VTi

oe: 9688824180

57049
supporto motore [Sx] 1.2 THP 110-1.2 THP 130-1.6 BHDi 100-1.6 BHDi 120-1.6 BHDi 75-1.6 HDi-1.6 VTi

oe: 9806658980 -- 9676570880

57906
supporto motore 1.2 VTi

oe: 9676780580

57907
supporto motore [posteriore] 1.2 VTi

oe: 9810221880 -- 9815650580

04068 L: 330 mm
bielletta barra stabilizzatrice [Assale anteriore] 1.2 THP 110-1.2 THP 130-1.2 VTi-1.4 HDi-1.6 BHDi 100-1.6 BHDi 120-1.6 BHDi 75-1.6 HDi-1.6 VTi

oe: 5087.71 -- 9808868280

05205 Ø 22,0 mm L: 38 mm
boccola barra stabilizzatrice [Assale anteriore bilaterale] 1.4 HDi-1.6 HDi

oe: 5094C3

05209 L: 330 mm
bielletta barra stabilizzatrice [Assale anteriore Sx] 1.2 THP 110-1.2 THP 130-1.2 VTi-1.4 HDi-1.6 BHDi 100-1.6 BHDi 120-1.6 BHDi 75-1.6 HDi-1.6 VTi
oe: 5087.69 -- 5087.54

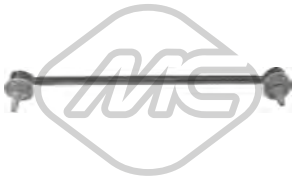

05210 L: 330 mm
bielletta barra stabilizzatrice [Assale anteriore Dx] 1.2 THP 110-1.2 THP 130-1.2 VTi-1.4 HDi-1.6 BHDi 100-1.6 BHDi 120-1.6 BHDi 75-1.6 HDi-1.6 VTi
oe: 5087.55 -- 5087.68

06580 Ø 18 mm Ø 55 mm
silentblock braccio sospensione [Assale anteriore] 1.2 THP 110-1.2 THP 130-1.2 VTi-1.4 HDi-1.6 BHDi 100-1.6 BHDi 120-1.6 BHDi 75-1.6 HDi-1.6 VTi
oe: 3523.EE -- 3523.EC

53113 Ø 18 mm
testina sospensione [Assale anteriore] 1.2 THP 110-1.2 THP 130-1.2 VTi-1.4 HDi-1.6 BHDi 100-1.6 BHDi 120-1.6 BHDi 75-1.6 HDi-1.6 VTi

oe: 364062 -- 364065

04181 Ø 65 mm Ø 100 mm
cuscinetto supporto ammortizzatore [Assale anteriore bilaterale] 1.2 THP 110-1.2 THP 130-1.2 VTi-1.4 HDi-1.6 BHDi 100-1.6 BHDi 120-1.6 BHDi 75-1.6 HDi-1.6 VTi
oe: 5035.27 -- 5035.58

06259
cuffia tampone ammortizzatore [Assale anteriore bilaterale] 1.2 THP 110-1.2 VTi-1.4 HDi-1.6 BHDi 100-1.6 BHDi 120-1.6 BHDi 75-1.6 HDi-1.6 VTi

oe: 525439 -- 5033E3

06678
kit supporto ammortizzatore [Assale anteriore] 1.4 HDi-1.6 HDi

oe: 9672116080 -- 9151063380

06679 Ø 14,2 mm
supporto ammortizzatore [Assale anteriore bilaterale] 1.2 THP 110-1.2 THP 130-1.2 VTi-1.4 HDi-1.6 BHDi 100-1.6 BHDi 120-1.6 BHDi 75-1.6 HDi-1.6 VTi
oe: 9670830780 -- 5038.H4

06680
kit supporto ammortizzatore [Assale anteriore bilaterale] 1.2 THP 110-1.2 THP 130-1.2 VTi-1.4 HDi-1.6 BHDi 100-1.6 BHDi 120-1.6 BHDi 75-1.6 HDi-1.6 VTi
oe: 9670830780 -- 5038.H4

Lunghezza filettatura [mm]: 18
05455 Filetto esterno [mm]: M 12 x 1,25
colonnetta ruota [anteriore e posteriore] 1.2 THP 110-1.2 THP 130-1.2 VTi-1.4 HDi-1.6 HDi-1.6 VTi

oe: 5405.72 -- 5405.84

Ø 128.5 mm
N° denti: 25
90066 H: 77 mm
mozzo ruota [Assale anteriore] 1.4 HDi-1.6 HDi

oe: 3307.75 -- 3307.70

74102 Ø 72 mm
cuscinetto ruota [Assale anteriore] 1.2 THP 110-1.2 THP 130-1.2 VTi-1.4 HDi-1.6 BHDi 100-1.6 BHDi 120-1.6 BHDi 75-1.6 HDi-1.6 VTi

oe: 3350.92 -- 3350.86

74113 Ø 30 mm Ø 62 mm
cuscinetto ruota [Assale post. bilaterale] 1.2 THP 110-1.2 THP 130-1.2 VTi-1.4 HDi-1.6 BHDi 100-1.6 BHDi 120-1.6 BHDi 75-1.6 HDi-1.6 VTi

oe: 1623942580 -- 1607704580

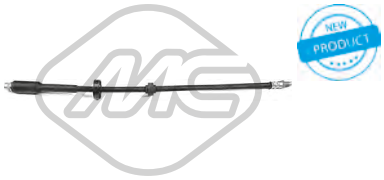

74248 L: 525 mm
tubo freno [Assale anteriore] 1.2 THP 110-1.2 THP 130-1.2 VTi-1.4 HDi-1.6 BHDi 100-1.6 BHDi 120-1.6 BHDi 75-1.6 HDi-1.6 VTi

oe: 4806K7

96494 L: 535 mm
tubo freno [Assale anteriore bilaterale] 1.2 THP 110-1.2 THP 130-1.2 VTi-1.4 HDi-1.6 BHDi 100-1.6 BHDi 120-1.6 BHDi 75-1.6 HDi-1.6 VTi

oe: 4806G1 -- 4806.G1

Ø 35 - 84 mm
01113 kit **00113**
kit cuffia trasmissione [lato ruota Assale anteriore bilaterale] 1.4 HDi-1.6 HDi

oe: 329331

Ø 34 - 76 mm
01427 kit **00427**
kit cuffia trasmissione [lato ruota Assale anteriore bilaterale] 1.4 HDi-1.6 HDi

oe: 329320

© INDUSTRIAL METALCAUCHO, S.L.U.

Ø 27 - 62 mm

01428 kit **00428**

kit cuffia trasmissione [sul lato del cambio Assale anteriore bilaterale] 1.2 THP 110-1.2 THP 130-1.2 VTi-1.4 HDi-1.6 HDi-1.6 VTi

oe: 328793 -- 328788

Ø 23 - 77 mm

11058 kit **10058**

kit cuffia trasmissione [lato ruota Assale anteriore bilaterale] 1.2 THP 130-1.2 VTi-1.4 HDi-1.6 HDi-1.6 VTi

oe: 3293.A5

Ø 20 - 64 mm

11061 kit **10061**

kit cuffia trasmissione [sul lato del cambio Assale anteriore bilaterale] 1.6 VTi

oe: 3287.95

Ø 23,5 - 75 mm

11158 kit **10158**

kit cuffia trasmissione [sul lato del cambio] 1.6 HDi

oe: C97417Y01J

Ø 15.8 - 50.5 mm

11145 kit **10145**

kit cuffia cremagliera sterzo [sul lato del cambio] 1.4 HDi-1.6 HDi

oe: 1608652080

21037

filtro cambio automatico 1.4 HDi-1.6 HDi-1.6 VTi

oe: 2263.33 -- 2209.40

05202 Ø 158 mm - 6 N° alette

puleggia smorzatore con antivibrante 1.4 HDi-1.6 HDi

oe: 0515.T3

15202 Ø 158 mm - 6 N° alette

kit albero motore con antivibrante 1.4 HDi-1.6 HDi

oe: 0515.T3

05422 Ø 65 mm

cuscinetto tendicinghia 1.4 HDi

oe: 1611425680 -- 5751.H6

05428 Ø 60 mm

cuscinetto tendicinghia 1.2 THP 110-1.2 THP 130-1.2 VTi

oe: 1611422980 -- 5751.G3

57141 Ø 60,0 mm

cuscinetto tendicinghia 1.2 VTi

oe: 9675873980 -- 1623068180

57155

cuscinetto tendicinghia 1.6 HDi

oe: 1606948980 -- 0829.F8

57159 Ø 10,0 mm Ø 61,0 mm

cuscinetto tendicinghia 1.4 HDi-1.6 HDi

oe: 9673528080 -- 0830.75

57475 Ø 65,0 mm

cuscinetto tendicinghia 1.6 HDi

oe: 9801875280 -- 9677279580

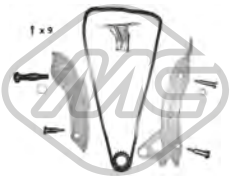

06179

kit catena distribuzione 1.6 VTi

oe: 0818.35 -- 0818.34

57858 Ø 75,0 mm

cuscinetto tendicinghia 1.6 VTi

oe: 1204.56 -- 1204.55

04424 Ø 22,0|24 mm L: 57 mm

guida cambio 1.2 THP 110-1.2 THP 130-1.2 VTi-1.4 HDi-1.6 BHDi 100-1.6 BHDi 120-1.6 BHDi 75-1.6 HDi-1.6 VTi

oe: 2105.38 -- 2105.14

04600

forcella frizione 1.2 VTi-1.4 HDi

oe: 211761

© INDUSTRIAL METALCAUCHO, S.L.U.

04605 Ø 23 mm
guida cambio 1.2 THP 110-1.6 BHDi 100-1.6 BHDi 75-1.6 HDi-1.6 VTi

oe: 210535

06183
copripedale freno 1.4 HDi-1.6 HDi

oe: 9640228180 -- 9640228180

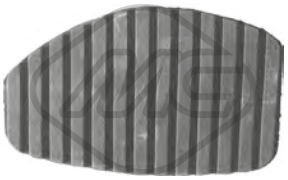

06184
copripedale frizione 1.4 HDi-1.6 HDi

oe: 213015

06189
copripedale freno 1.2 THP 110-1.2 THP 130-1.2 VTi-1.4 HDi-1.6 BHDi 100-1.6 BHDi 120-1.6 BHDi 75-1.6 HDi-1.6 VTi

oe: 2130.26

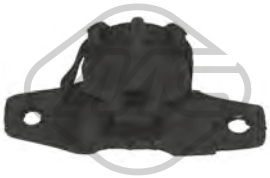

04653
supporto marmitta [posteriore Dx] 1.4 HDi-1.6 HDi

oe: 1755R2 -- 1755J6

04655
supporto marmitta [anteriore] 1.2 THP 110-1.2 THP 130-1.2 VTi-1.4 HDi-1.6 HDi-1.6 VTi

oe: 1755.J8 -- 1755.F4

07062
supporto marmitta [Assale posteriore] 1.4 HDi-1.6 HDi

oe: 1755N1 -- 1755N0

06166
interruttore luce 1.4 HDi-1.6 HDi

oe: 1606480480 -- 4534.63

02063
pompa tergicristalli 1.2 THP 110-1.2 THP 130-1.2 VTi-1.4 HDi-1.6 BHDi 100-1.6 BHDi 120-1.6 BHDi 75-1.6 HDi-1.6 VTi

oe: 6434.98 -- 6434.70

03891
tappo vaschetta lavavetri 1.2 THP 110-1.2 THP 130-1.2 VTi-1.4 HDi-1.6 BHDi 100-1.6 BHDi 120-1.6 BHDi 75-1.6 HDi-1.6 VTi

oe: 6432.30

68037 L: 290 mm
spazzola tergicristalli [posteriore] 1.2 THP 110-1.2 THP 130-1.2 VTi-1.4 HDi-1.6 BHDi 100-1.6 BHDi 120-1.6 BHDi 75-1.6 HDi-1.6 VTi

oe: 1610720480 -- 6429GN

50298 L: 1070 mm
sensore velocità ruota - ABS 1.2 THP 110-1.2 THP 130-1.2 VTi-1.4 HDi-1.6 BHDi 100-1.6 BHDi 120-1.6 BHDi 75-1.6 HDi-1.6 VTi

oe: 4545.J9 -- 4545.J5

© INDUSTRIAL METALCAUCHO, S.L.U.

SISTEMA DI RAFFREDDAMENTO

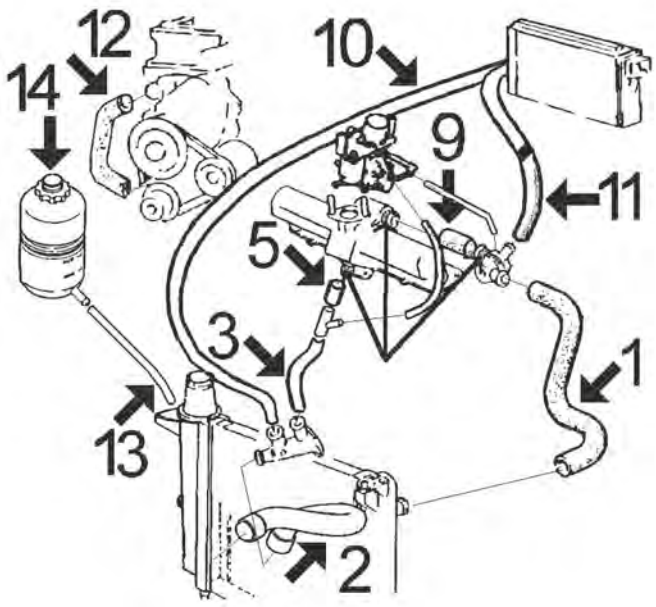

205 motore 1118 (E1), 1124 (F1), 1294 (G1), 1442 (Y2) e 1592 cc (J2):

1	07559	manicotto superiore radiatore
2	07561	manicotto inferiore radiatore
3	07655	manicotto dal raccordo entrata al raccordo intermedio
5	07582	manicotto dal raccordo intermedio al collettore
9	07581	manicotto dal collettore alla scatola termostato
10	07751	manicotto dal riscaldamento al raccordo entrata acqua
11	07660	manicotto dal riscaldamento alla scatola termostato
12	07708	manicotto dalla pompa acqua al coperchio
13	00117	manicotto dalla vaschetta al radiatore Ø 10x16 mm lunghezza 1300 mmzza 1300 mm
14	03501	vaschetta espansione
	03519	tappo vaschetta espansione 0,70 bar
	03524	tappo vaschetta espansione 1,00 bar

C88M196M205M277M3452CAP1 PEUGEOT 205 - 309 02/1983 - 12/1993

SISTEMA DI RAFFREDDAMENTO

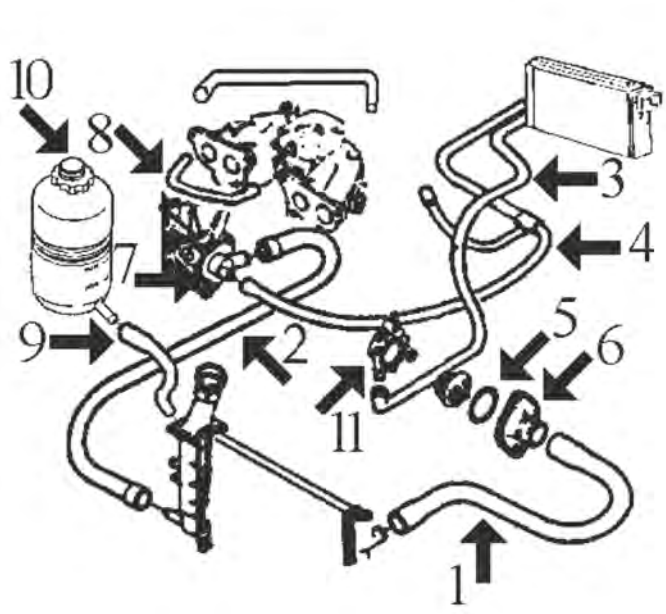

205 e 309 motore TU di 1124 cc (TU1) e 1360 cc (TU3S e TU24

1	07745	manicotto superiore radiatore 205 (radiatore in plastica) e 309 con aria condizionata
	07888	manicotto superiore radiatore 205 (radiatore metallico)
	08686	manicotto superiore radiatore 309
2	07746	manicotto inferiore dal radiatore
3	08178	manicotto dal riscaldamento al termostato, eccetto “Rallye
4	08177	manicotto dal riscaldamento alla pompa, 3 vie con spurgatore
5	02351	guarnizione termostato
6	03011	beccuccio alloggio termostato
7	03578	flangia pompa acqua (in plastica)
8	07953	manicotto dal carburatore al collettore 1124 cc
	07954	manicotto dal carburatore al collettore 1360 cc
9	07946	manicotto dalla vaschetta al radiatore (radiatore metallico)
10	03501	vaschetta espansione
	03519	tappo vaschetta espansione 0,70 bar
	03524	tappo vaschetta espansione 1,00 bar
11	03081	beccuccio metallico scatola termostato Ø 15,5 mm
	03082	beccuccio metallico scatola termostato Ø 10 mm

C88M196M205M277M3452CAP2 PEUGEOT 205 - 309 02/1983 - 12/1993

SISTEMA DI RAFFREDDAMENTO

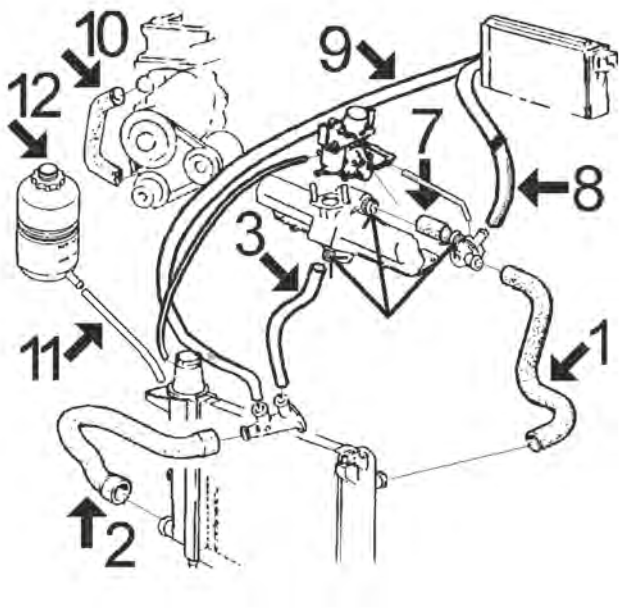

309 motore 1294 (G1), 1442 (Y2) e 1592 cc (J2):

1	07627	manicotto superiore dal radiatore
2	07724	manicotto inferiore dal radiatore 1442 e 1592 cc
3	05899	manicotto dal raccordo entrata al collettore 1294 cc
	07655	manicotto dal raccordo entrata al collettore 1442 e 1592 cc
7	07581	manicotto dal collettore alla scatola termostato 1294 cc
	07928	manicotto dal collettore alla scatola termostato 1442-1592 cc
8	07660	manicotto dal riscaldamento al termostato 1442 e 1592 cc
9	07889	manicotto dal riscaldamento al raccordo entrata
10	07708	manicotto dalla pompa acqua al coperchio
11	00117	manicotto dalla vaschetta al radiatore Ø 10x16 mm lunghezza 1300 mmzza 1300 mm
12	03501	vaschetta espansione
	03519	tappo vaschetta espansione 0,70 bar
	03524	tappo vaschetta espansione 1,00 bar

C88M196M205M277M3452CAP3 PEUGEOT 205 - 309 02/1983 - 12/1993

SISTEMA DI RAFFREDDAMENTO

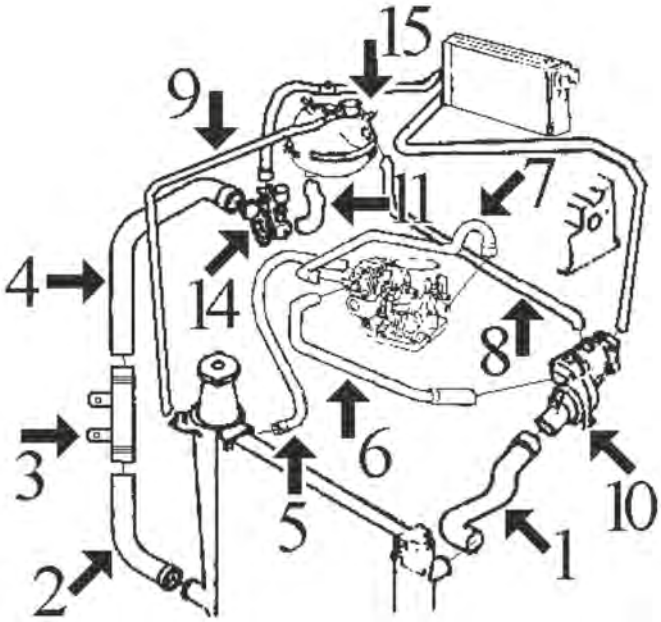

205 motore 1580 cc (XU51C-automatico) e 1905 cc (XU9JA-iniezione) || 309 motore 1580 cc (XU52C) e 1905 cc (XU92C-carburatore e XU9JA-iniezione)

1	07757	manicotto superiore dal radiatore 309 1.6 e 1.9 carburatore (eccetto 1.6 automatico)
	07856	manicotto superiore radiatore 205 1.9 GTI senza aria condizionata
	08545	manicotto superiore radiatore 1.6 dal '91 (iniezione)
2	07563	manicotto inferiore dal radiatore 205 1580 automatico e 1.9 GTI senza aria condizionata
	07758	manicotto inferiore dal radiatore 309
	08184	manicotto inferiore dal radiatore 205 e 309 1580 cc automatico e 1.9 GTI con aria condizionata
3	03056	tubo metallico collegamento manicotti inferiorei
4	07544	manicotto dal tubo metallico alla pompa fino al '91 (carburante)
	08546	manicotto dal tubo metallico alla pompa dal '91 (iniezione)
5	00116	manicotto dal carburatore al radiatore 205 1.6 automatico e 309 1.6 e 1.9 carburatore Ø 8 x 15 mm lunghezza 900 mmzza 900 mm
6	00116	manicotto dal carburatore alla scatola del termostasto 205 1.6 automatico e 309 1.6-1.9 carburatore Ø 8 x 15 mm lunghezza 250 mmzza 250 mm
8	08015	manicotto dalla vaschetta alla scatola termostato 309 1.9 carburante
9	00117	manicotto dalla vaschetta al radiatore Ø 10x16 mm lunghezza 1300 mmzza 1300 mm
10	02351	guarnizione termostato dal modello '91 dal modello '91
	03551	flangia termostato 1.6 dal '91 (iniezione)
11	08150	manicotto dalla vaschetta al raccordo entrata acqua
14	03523	raccordo entrata connessione manicotti
15	03558	vaschetta espansione completa di coperchio

C88M196M205M277M3452CAP4 PEUGEOT 205 - 309 02/1983 - 12/1993

© INDUSTRIAL METALCAUCHO, S.L.U.

SISTEMA DI RAFFREDDAMENTO

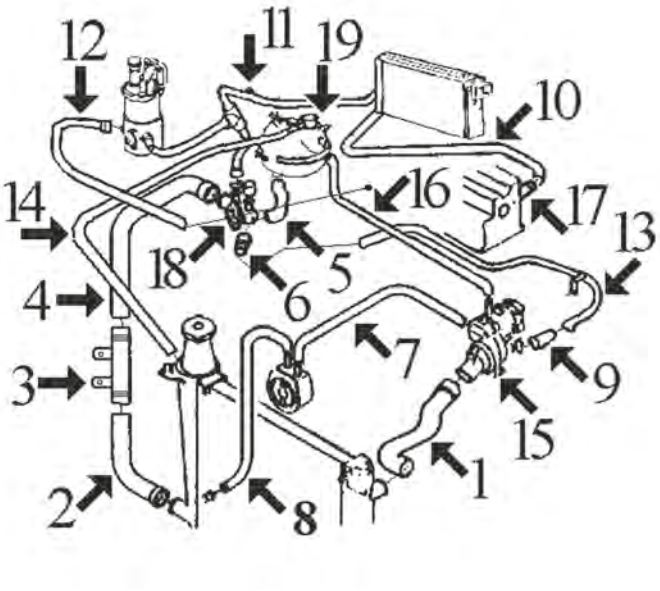

205 motore diesel 1769 cc (XUD7) || 309 motore diesel 1905 cc (XUD9) e TURBODIESEL 1769 cc (XUD7T)

1	07562	manicotto superiore radiatore 205 D fino al '92
	07759	manicotto superiore radiatore 309 D-TD
	08547	manicotto superiore radiatore 205 D dal '92
2	07563	manicotto inferiore radiatore 205 D senza aria condizionata fino al '92
	07758	manicotto inferiore radiatore 309 D-TD
	08184	manicotto inferiore radiatore 205 D con aria condizionata fino al '92
	08546	manicotto inferiore radiatore 205 D dal '92
3	03056	tubo metallico collegamento manicotti inferiorei
4	07544	manicotto dal tubo alla pompa acqua
5	08063	manicotto dalla vaschetta alla pompa fino al '90
	08150	manicotto dalla vaschetta alla pompa dal '90
6	07948	manicotto dal tubo alla pompa 205 D dal '90 e 309 TD
	07949	manicotto dal tubo alla pompa 205 D fino al '90 e 309 D
7	08062	manicotto dallo scambiatore al termostato 309 D e TD
8	08151	manicotto dal radiatore allo scambiatore 309 D e TD
9	07947	manicotto dal tubo al termostato 205 D h/ '90 e 309 D
	07949	manicotto dal tubo al termostato 205 D d/'90 e 309 TD
10	07886	manicotto dal riscaldamento alla testata fino al '92
	08543	manicotto dal riscaldamento alla testata dal '92
11	07887	manicotto dal riscaldamento alla pompa e filtro gasolio 205 D e 309 D fino al '90 (3 vie)
	08065	manicotto dal riscaldamento alla pompa 205 D e 309 D dal '90 e 309 TD
12	08153	manicotto dal filtro gasolio alla testata 205 D
	08736	manicotto dal filtro gasolio alla testata 309 D fino al '90
13	03019	tubo acqua metallico fino al '91
	03057	tubo acqua metallico dal '93
	03134	tubo acqua metallico dal '91 fino al '93
14	00117	manicotto dalla vaschetta al radiatore Ø 10x17 mm lunghezza 130 cmzza 130 cm
15	03539	flangia termostato 1.7 Diesel con scambiatore filtro olio 1.9 D-TD tutti
	03616	flangia termostato 1.7 Diesel senza scambiatore filtro olio
16	08015	manicotto dalla vaschetta al coperchio termostato
17	03059	beccuccio metallico fissato nella testata
18	03503	flangia entrata acqua connessione tubi
19	03558	vaschetta espansione completa di coperchio

C88M196M205M277M3452CAP5 PEUGEOT 205 - 309 02/1983 - 12/1993

SFIATO OLIO MOTORE

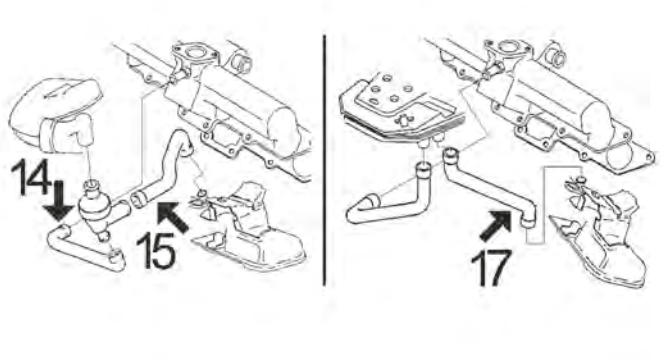

205 motore 1118 (E1), 1124 (F1), 1294 (G1), 1442 (Y2) e 1592 cc (J2):

14	08002	manicotto dal filtro regolatore al collettore 1118-1124 e 1294 cc (motori E1, F1 e G1)
15	08001	manicotto dal filtro regolatore al coperchio punterie 1118- 1124 e 1294 cc (motori E1, F1 e G1)
17	08003	manicotto dal filtro aria al coperchio punterie 1442 e 1592 cc (motori Y2 e J2)

C88M196M205M277M3452DESVP1 PEUGEOT 205 - 309 02/1983 - 12/1993

SFIATO OLIO MOTORE

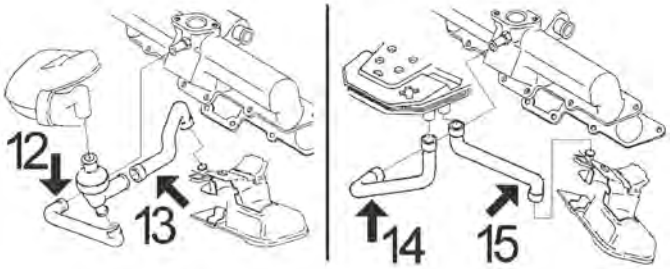

309 motore 1294 (G1), 1442 (Y2) e 1592 cc (J2):

12	08002	manicotto dal regolatore al collettore 1294 cc
13	08001	manicotto dal regolatore al coperchio punterie 1294 cc
14	08002	manicotto dal filtro aria al collettore 1442 e 1592 cc
15	08003	manicotto dal filtro aria al coperchio punterie 1442 e 1592 cc

C88M196M205M277M3452DESVP2 PEUGEOT 205 - 309 02/1983 - 12/1993

© INDUSTRIAL METALCAUCHO, S.L.U.

SFIATO OLIO MOTORE

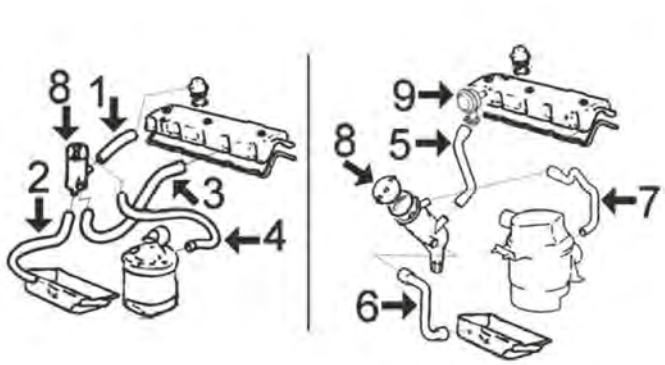

motore diesel XU:

1	08160	tubo al tappo serbatoio, decantatore fino al PR-3606 (10/'86)
2	08160	tubo al tappo serbatoio, decantatore fino al PR-3606 (10/'86)
3	07990	manicotto al coperchio punterie, decantatore fino al PR-3606 (10/'86)
4	08161	tubo al filtro aria, decantatore fino al PR-3606 (10/'86)
5	08165	manicotto al coperchio punterie, decantatore da PR-3607 (10/'86)
6	08166	tubo al monoblocco, decantatore da PR-3607 (10/'86)
7	07990	tubo al filtro aria, decantatore da PR-3607 (10/'86) dal '92
	08164	tubo al filtro aria, decantatore da PR-3607 (10/'86) fino al '92
8	03631	decantatore con tappo
9	03637	valvola di sfiato, decantatore da PR-3607 (10/'86)

C88M196M205M277M3452DESVP3 PEUGEOT 205 - 309 02/1983 - 12/1993

00116 Ø 8 mm Ø 15 mm
tubo acqua in gomma con rinforzo tessile [Dx in alto] 205 I,205 II,309 I,309 II 1.6-1.9 GTI

oe:

00117 Ø 10 mm Ø 16 mm
tubo acqua in gomma con rinforzo tessile 1.0-1.1 CJ-1.1-1.3 XL-1.3-1.4 CJ-1.4-1.4 CT-1.6-1.6 GTI-1.6 CJ-1.6 CTI-1.7 D-1.8 D-1.8 XDT-1.9-1.9 GTI-1.9 D-1.9 GTI 16V-1.9 CTI
oe:

02351 Ø 41 mm Ø 47 mm
anello termostato 205 II,205 I 1.0-1.1 CJ-1.1-1.3-1.4 CJ-1.4-1.6-1.6 GTI

oe: 134030 -- 133953

02361 Ø 51 mm Ø 58 mm
anello termostato 205 II 1.9 D

oe: 133992

03011
flangia termostato 205 II,205 I,309 I,309 II 1.0-1.1 CJ-1.1-1.3-1.4-1.4 CJ

oe: 1336.44

03019
tubo acqua 205 I,205 II 1.7 D-1.9 D

oe: 121329

03037
termostato raffreddamento 82 °C 205 I,205 II,309 I,309 II 1.0-1.1-1.4 CT-1.4-1.6 CJ-1.6 CTI-1.6-1.9-1.9 CTI-1.9 GTI

oe: 96178080 -- 1338.37

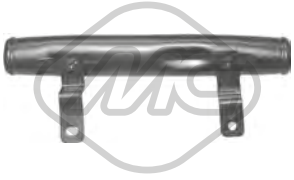

03056
tubo acqua 205 I,205 II 1.6 GTI-1.6-1.7 D-1.9 GTI-1.9 D

oe: 1307.78

03057
tubo acqua 205 II,309 I,309 II 1.8 D-1.9 D

oe: 1307W2

03059 Ø 20 mm
beccuccio metallico testata 1.7 D-1.8 D-1.9 D

oe: 024542

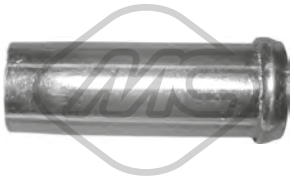

03081 Ø 15.5 mm
beccuccio scatola termostato [inferiore] 205 II,205 I,205,309 I,309 II 1.1-1.1 CJ-1.3-1.4

oe:

03082
beccuccio scatola termostato [Superiore] 205 II,205 I,309 I,309 II 1.1-1.1 CJ-1.4-1.4 CJ

oe: 96064659

03134
tubo acqua 309 I,309 II 1.8 D-1.9 D

oe: 1213.31

03171 L: 120 mm
raccordo scatola termostato 205 II,309 I,309 II 1.9 D

oe: 1336.N7

03501
vaschetta espansione 205 I,205 II 1.0-1.1 CJ-1.1-1.3-1.4 CJ-1.4-1.4 CT-1.6-1.6 CJ-1.6 CTI-1.6 GTI-1.7 D-1.9 CTI-1.9 GTI

oe: 1307.93

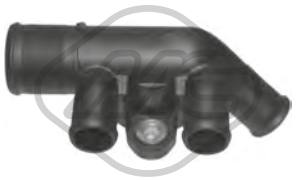

03503
flangia termostato 205 I,205 II 1.7 D-1.8 XDT-1.9 D

oe: 1336.G4

03519 Pressione [bar]: 0,7
tappo vaschetta acqua 205 I 1.0-1.1-1.4-1.6

oe: 130340

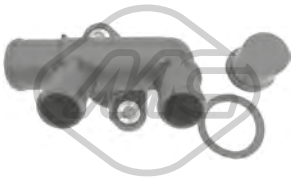

03523
flangia termostato 205 I,205 II,309 I,309 II 1.0-1.1-1.4-1.6 CJ-1.6 GTI-1.6-1.9-1.9 GTI-1.9 CTI

oe: 1339.79 -- 1336J7

03524 Pressione [bar]: 1.00
tappo vaschetta acqua 205 I,205 II,309 I,309 II 1.0-1.1 CJ-1.1-1.3-1.4 CJ-1.4-1.4 CT-1.6-1.6 CJ-1.6 CTI-1.6 GTI-1.7 D-1.8 D-1.9 CTI-1.9-1.9 D-1.9 GTI-1.9 GTI 16V
oe: 1306.43

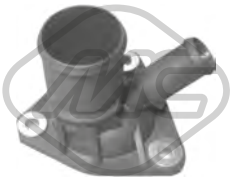

03539
flangia termostato 205 I,205 II,309 II 1.7 D-1.8 D-1.9 D

oe: 1336.C9

03548 Pressione [bar]: 1.40
tappo vaschetta acqua 205 II,309 II 1.8 XDT

oe: 1306.C7 -- 1306.84

03551
flangia termostato 205 II,205 I 1.9 GTI-1.9 CTI

oe: 1336.88

03558
vaschetta espansione [anteriore] 1.7 D-1.8 D-1.9 D

oe: 1303.53

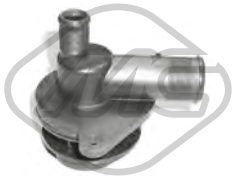

03578
flangia termostato con guarnizione 205 II,205 I,205,309 I,309 II 1.0-1.1 CJ-1.1-1.3-1.4-1.4 CJ

oe: 1201.66

03616 Ø 36 mm
flangia termostato 205 II,309 II 1.7 D-1.8 D-1.9 D

oe: 1336.E8

03692
tappo radiatore 205 I

oe: 7701018380

© INDUSTRIAL METALCAUCHO, S.L.U.

03904
flangia termostato [posteriore] 205 II

oe: 1201.59

07544
manicotto dal tubo alla pompa [inferiore] 1.6 GTI-1.6 CTI-1.6-1.7 D-1.8 D-1.8 XDT-1.9 GTI-1.9 CTI-1.9 D-1.9-1.9 GTI 16V

oe: 1307W9 -- 1307K0

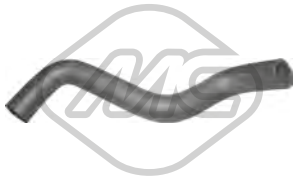

07559
manicotto radiatore [Superiore] 205 I,205 II,309 I,309 II 1.1-1.4-1.6-1.9-1.9 GTI-1.9 GTI 16V

oe: 131724 -- 131723

07561
manicotto radiatore [inferiore] 205 I,205 II 1.1-1.4

oe: 131725

07562
manicotto radiatore [Superiore] 205 I,205 II,205 1.7 D-1.8 D-1.9 D

oe: 134370

07563
manicotto radiatore [inferiore] 205 I 1.7 D

oe: 130775

07581 Ø 24 mm
manicotto dal tubo metallico alla pompa 205 I,309 I 1.1-1.3

oe: 131729

07582
manicotto dal raccordo 3 vie al collettore [Collettore d'aspirazione] 205 I,205 II 1.1-1.4-1.6

oe: 131722

07627
manicotto radiatore [Superiore] 205 I,205 II,309 I,309 II 1.1-1.3-1.4-1.6-1.9-1.9 GTI-1.9 GTI 16V

oe: 131726

07655
manicotto dal raccordo ingresso al collettore [inferiore] 205 I,205 II,309 I 1.1-1.3-1.4

oe: 131728

07660
manicotto dal riscaldamento alla scatola termostato 205 II,205 I,309 II 1.1-1.4 CJ-1.4-1.4 CT-1.6-1.6 GTI

oe: 1307.A0

07708
manicotto dalla pompa acqua al tappo 205 I,205 II,309 I,309 II 1.1-1.3-1.4-1.6

oe: 130797

07724
manicotto radiatore [inferiore] 309 I 1.6

oe: 1307G3

07745
manicotto radiatore [Superiore] 205 II 1.1-1.4

oe: 1343.E8

07746
manicotto radiatore [inferiore] 1.0-1.1 CJ-1.1-1.3-1.4-1.4 CJ

oe: 135180 -- 135145

07757
manicotto radiatore [Superiore] 309 I,309 II 1.6-1.9

oe: 134379 -- 134375

07758
manicotto radiatore [inferiore] 309 I,309 II 1.9 D

oe: 135121

07759
manicotto radiatore [Superiore] 309 I,309 II 1.8 D-1.9 D

oe: 134382

© INDUSTRIAL METALCAUCHO, S.L.U.

07856
manicotto radiatore [Superiore] 205 I,205 II 1.6 GTI-1.9 CTI-1.9 GTI

oe: 1343C3

07888
manicotto radiatore [Superiore] 205 I,205 II,205 1.0-1.1-1.3-1.4

oe: 134396

07928
manicotto dal collettore al termostato 205 I,205 II,309 I,309 II 1.4-1.6

oe: 130798

07946
manicotto dal raccordo al radiatore 205 I,205 II 1.0-1.1-1.1 CJ-1.4 CJ-1.4

oe: 130372

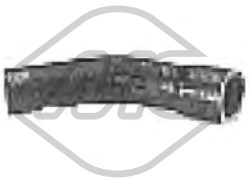

07947
manicotto dal tubo al termostato 1.1-1.7 D-1.9 D

oe: 93501397 -- 93501394

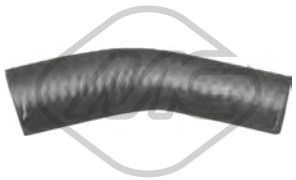

07948
manicotto dal tubo alla pompa 1.7 D-1.8 D-1.8 XDT-1.9 D

oe: 1307J3

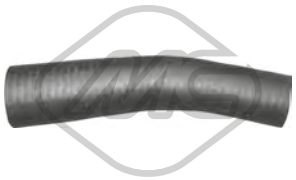

07949
manicotto dal tubo al termostato 1.7 D-1.8 D-1.9 D

oe: 93510787 -- 1307J4

08015
manicotto dalla vaschetta al termostato 1.7 D-1.8 D-1.9 D

oe: 135111

08062
manicotto dallo scambiatore al termostato [entrata] 309 II 1.8 D

oe: 1307J5

08063
manicotto dalla vaschetta alla pompa 1.6 GTI-1.6-1.7 D-1.9 GTI-1.9 D

oe: 135095

08065
manicotto riscaldamento 205 II,309 II

oe: 1307B5 -- 1307P5

08150
manicotto dalla vaschetta alla pompa 205 I,205 II,309 I,309 II 1.7 D-1.8 D-1.9 D

oe: 135195

08183 Ø 20.7 mm
manicotto dal tubo metallico al termostato 205 I,205 II,205,309 II 1.7 D-1.8 D-1.9 D

oe: 1307W3

08184
manicotto inferiore radiatore [inferiore] 205 I,205 II 1.9 GTI

oe: 1307X0

08312
manicotto radiatore 1.7 D-1.8 D-1.9 D

oe: 1307W4

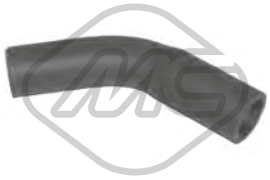

08480
manicotto dalla scatola termostato al tubo 205 II,205 1.7 D-1.9 D

oe: 1307HZ

08545
manicotto radiatore [Superiore] 205 I 1.6 GTI

oe: 1343F7

08546
manicotto radiatore [inferiore] 205 I 1.7 D

oe: 1307R9

© INDUSTRIAL METALCAUCHO, S.L.U.

08547
manicotto radiatore [Superiore] 205 II 1.7 D-1.9 D

oe: 1343J7

08686
manicotto radiatore [Superiore] 309 I,309 II 1.1-1.4

oe: 1343.C2

08736
manicotto dal filtro gasolio alla testata 205 I,205 II,205 1.7 D-1.9 D

oe: 191033

07751
manicotto dal riscaldamento al raccordo [Uscita] 205 I,205 II 1.1

oe: 1307A1

07886
manicotto riscaldamento [entrata] 1.7 D-1.9 D

oe: 1307F3

07887
manicotto dal riscaldamento alla pompa 1.7 D-1.9 D

oe: 1307B1

07889
manicotto dal riscaldamento al raccordo 309 I,309 II 1.1-1.3

oe: 1307C7

07893
manicotto riscaldamento 205 II,205 I,309 I,309 II 1.6-1.6 CJ-1.9

oe: 1307C9

08151
manicotto dal radiatore allo scambiatore 205 II,309 II 1.8 XDT-1.8 D

oe: 1307K1

08177
manicotto riscaldamento [Uscita] 205 I,205 II,309 I,309 II 1.0-1.1-1.1 CJ-1.4-1.4 CJ

oe: 6464V4

08178
manicotto riscaldamento [entrata] 205 II,205 I,309 I,309 II 1.0-1.1 CJ-1.1-1.4-1.4 CJ

oe: 6464A5

08543
manicotto dal riscaldamento alla testata 205 II,309 II 1.7 D-1.8 D

oe: 1307P3

03639
tappo olio motore 205 II 1.1-1.4

oe: 0258.55

05399
coppa olio 1.6-1.6 CJ-1.6 GTI-1.6 CTI-1.7 D-1.8 D-1.8 XDT-1.9-1.9 D-1.9 GTI

oe: 0301F3

05483
coppa olio 205 1.7 D

oe: 0301.H9

00667 Dimensioni filettatura: 16x150
tappo coppa olio 1.0-1.1 CJ-1.1-1.3-1.4 CT-1.4 CJ-1.4-1.6 GTI-1.6-1.6 CJ-1.6 CTI-1.7 D-1.8 XDT-1.8 D-1.9 CTI-1.9 D-1.9 GTI-1.9 GTI 16V-1.9

oe: 2221.11 -- 016393

00671 Dimensioni filettatura: 20x150
tappo coppa olio 1.0-1.1 CJ-1.1-1.3-1.4 CJ-1.4 CT-1.4-1.6-1.6 GTI-1.6 CJ-1.6 CTI-1.7 D-1.8 D-1.9-1.9 CTI-1.9 D-1.9 GTI-1.9 GTI 16V

oe: 0163.21

© INDUSTRIAL METALCAUCHO, S.L.U.

02024 Ø 14 mm Ø 22 mm
rondella coppa olio in gomma 205 II,205 I,205,309 I,309 II 1.0-1.1 CJ-1.1-1.3-1.4-1.4 CJ-1.9 GTI 16V

oe: 0164.54

02452 Dimensioni filettatura: 14x125
tappo coppa olio 309 I,309 II 1.1-1.8 D-1.9 D

oe: 0311.18 -- 0311.38

05254 Dimensioni filettatura: 14x125
tappo coppa olio 309 II 1.8 D-1.9 D

oe: 0311.28

03631
decantatore completo con tappo motore 205 II 1.7 D-1.8 XDT-1.9 D

oe: 118095

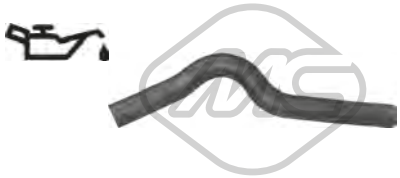

05899
manicotto dal raccordo al collettore [Collettore d'aspirazione] 205 I,309 I 1.3

oe: 1307G2

07990
manicotto decantatore a gas di scarico 205 I,205 II 1.9 GTI

oe: 118035

02335 L: 518 mm
asta livello olio 205 I,205 II,309 I 1.1-1.4

oe: 117449 -- 117410

04612 L: 526 mm
asta livello olio 205 II,309 II 1.7 D-1.8 D-1.9 D

oe: 117415

04672 L: 625 mm
asta livello olio 205 II,309 II 1.6-1.9

oe: 117279

03637
valvola sfiato 205 II 1.7 D

oe: 036158

08001
manicotto sfiato 205 I,205 II,309 I,309 II 1.1-1.3

oe: 119112

08002
manicotto sfiato 205 I,205 II,309 I,309 II 1.1-1.3-1.4-1.6

oe: 119121 -- 119113

08003
manicotto sfiato 205 I,205 II,309 I,309 II 1.1-1.4-1.6

oe: 119120

08160
manicotto sfiato 205 I,309 II 1.7 D-1.8 D

oe: 119230 -- 119229

08161
manicotto dal decantatore al filtro aria 205 II,309 II 1.7 D-1.8 D-1.9 D

oe: 1192.32 -- 95600682

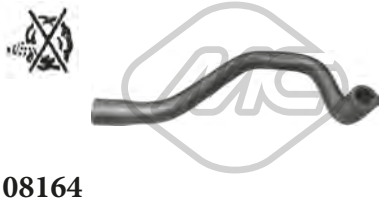

08164
manicotto sfiato 205 II,309 I,309 II 1.7 D-1.8 D-1.9 D

oe: 1192.50

08165
manicotto sfiato 1.7 D-1.8 D-1.9 D

oe: 119249

08166
manicotto sfiato 205 I 1.7 D

oe: 119248

© INDUSTRIAL METALCAUCHO, S.L.U.

08187
manicotto sfiato 205 I,205 II,309 I,309 II 1.6-1.6 CJ-1.9

oe: 118025

08305
manicotto sfiato 205 I 1.6-1.6 GTI-1.9 GTI

oe: 1192.66

08307 L: 186 mm
manicotto sfiato 1.7 D-1.8 D-1.8 XDT-1.9 D

oe: 118086

08309
manicotto sfiato 205 I,205 II,309 I,309 II 1.6-1.6 CJ-1.6 GTI-1.6 CTI-1.9 GTI-1.9 CTI-1.9

oe: 118058 -- 118034

08324
manicotto sfiato 205 I,205 II,309 I,309 II 1.1-1.3-1.4

oe: 1192C6

00016 Ø 3 mm Ø 7 mm L: 25 mm
tappo ritorno iniettori 1.6-1.7 D-1.8 D-1.9 D-1.9-1.9 GTI-1.9 GTI 16V

oe: 1575.09

04036 Ø 8 mm
pompa gasolio con valvola non ritorno e beccuccio a 90º 1.6-1.6 CJ-1.6 CTI-1.6 GTI-1.7 D-1.8 D-1.9 CTI-1.9 CTi-1.9-1.9 GTI-1.9 D-1.9 GTI 16V

oe: 157973

07659
manicotto serbatoio

oe: 1505.84 -- 1504.91

08153
manicotto dal filtro gasolio alla testata [da pompa carburante a filtro] 1.7 D-1.8 D-1.9 D

oe: 191031

07953
manicotto dal collettore al carburatore 205 II,309 I,309 II 1.0-1.1-1.4

oe: 141393

07954
manicotto dal collettore al carburatore 205 II,309 I 1.4

oe: 97533256 -- 141394

© INDUSTRIAL METALCAUCHO, S.L.U.

SOSPENSIONE ANTERIORE e SUPPORTI MOTORE

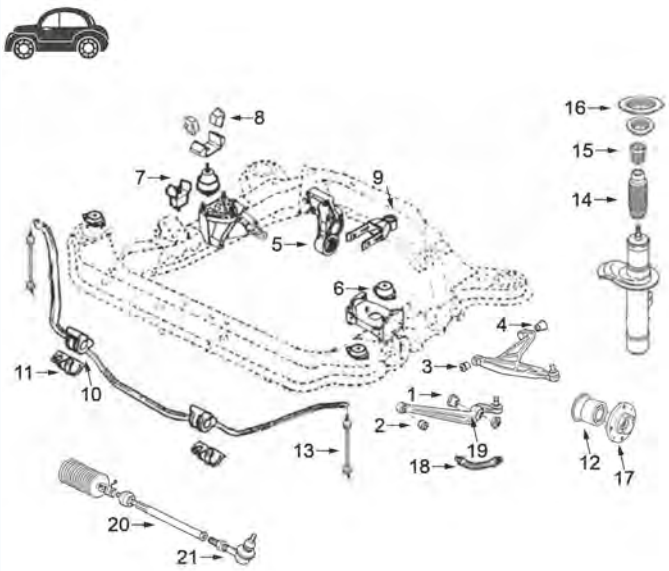

(*) modelli con braccio: 1.1 - 1.4 - 1.6 e 1.7 Diesel / modelli con braccio:1.9 benzina e 1.7 TurboDiesel

1	00685	silentblock centrale braccio superiore 205 (*)
	00686	silentblock centrale braccio superiore (*)
2	00454	silentblock punta braccio anteriore 205 (*)
	02402	silentblock punta braccio anteriore 309 (*)
3	02402	silentblock punta braccio anteriore 309 (*)
4	00893	silentblock posteriore braccio anteriore 309 (*)
5	00694	silentblock per supporto motore posteriore tutti eccetto 205 motore TU
	00751	silentblock supporto motore posteriore 205 TU
	05252	supporto motore posteriore completo motore TU
6	00531	supporto motore sinistro
7	00697	supporto motore destro (idraulico - 650 g) Diesel e XU dal '89
8	00724	paracolpo supporto destro Diesel e XU fino al '89
	00905	paracolpo supporto destro tutti dal '89
9	00877	silentblock tirante posteriore motore
	04743	tirante posteriore motore completo 1.1-1.2-1.3-1.4
	04744	tirante posteriore motore completo 1.6-1.9-1.7D-1.9D
10	00687	boccola barra stabilizzatrice Ø 20 mm "blanca
11	00901	fascetta barra stabilizzatrice
12	74011	cuscinetto sospensione anteriore
13	04035	bielletta 1.3-Rallye 1.9 GTI
14	02933	tampone ammortizzatore anteriore
15	02971	paracolpo poliuretano sospensione anteriore altezza 97 mm
	02972	paracolpo in gomma sospensione anteriore altezza 57 mm
	02975	paracolpo poliuretano sospensione anteriore altezza 79 mm
16	04406	supporto ammortizzatore completo di cuscinetto
17	90012	mozzo ruota anteriore 1.6-1.9-Diesel e turboD
	90013	mozzo ruota anteriore 1.1-1.4
18	96009	tubo freno anteriore (352 mm)
	96160	tubo freno anteriore (446 mm)
19	52001	braccio sospensione anteriore destro
	52002	braccio sospensione anteriore sinistro
20	53070	tirante assiale ambo i lati
21	53001	testina barra accoppiamento ambo i lati

C88M196M205M277M3452SOPDP1 PEUGEOT 205 - 309 02/1983 - 12/1993

© INDUSTRIAL METALCAUCHO, S.L.U.

SOSPENSIONE POSTERIORE

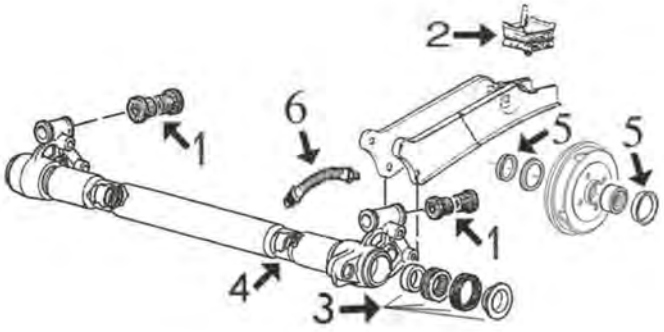

1	04246	silentblock supporto ponte posteriore (4 x veicolo)
2	02969	supporto braccio posteriore
3	04413	kit riparazione braccio posteriore con cuscinetti
4	04550	asse braccio posteriore (destro e sinistro)
5	04828	kit guarnizione asse posteriore e coperchio mozzo
6	96053	tubo freno posteriore (275 mm)

C88M196M205M277M3452SOPTP1 PEUGEOT 205 - 309 02/1983 - 12/1993

ARTICOLAZIONE LEVA CAMBIO

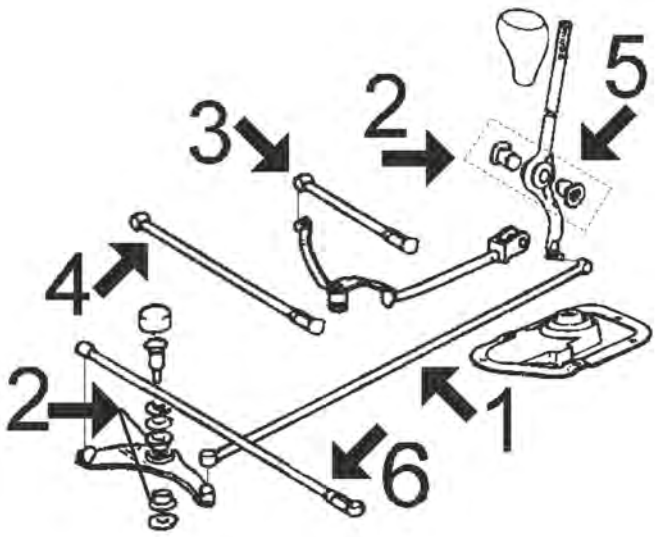

1	02322	bielletta cambio di velocità
2	02409	kit boccole leva cambio tutti eccetto 205 motore TU
3	02347	bielletta di selezione 205 fino al '87
4	02347	bielletta di selezione
5	02400	boccola leva cambio 205 TU
6	02348	bielletta rinvio eccetto cambio BH3
	06149	bielletta rinvio cambio BH3

C88M196M205M277M3452APCP1 PEUGEOT 205 - 309 02/1983 - 12/1993

00531 Ø 13 mm L: 100| 80 mm
supporto motore [anteriore Sx] 1.0-1.1 CJ-1.1-1.3-1.4 CJ-1.4-1.4 CT-1.6 CTI-1.6-1.6 GTI-1.6 CJ-1.7 D-1.8 D-1.9-1.9 CTI-1.9 D-1.9 GTI-1.9 GTI 16V

oe: 184395 -- 184382

00694 Ø 70 mm
silentblock supporto motore [posteriore] 205 II,309 II 1.6-1.9 GTI

oe: 1809.17

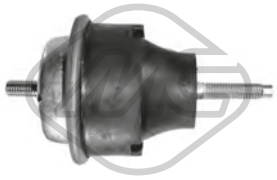

00697
supporto motore [anteriore Dx] 1.0-1.1 CJ-1.1-1.3-1.4 CJ-1.4-1.4 CT-1.6-1.6 GTI-1.6 CJ-1.7 D-1.8 D-1.8 XDT-1.9 CTI-1.9 GTI-1.9 D-1.9 GTI 16V-1.9

oe: 1844.75 -- 1844.70

006971
supporto motore NON idraulico [anteriore Dx] 1.0-1.1 CJ-1.1-1.3-1.4 CJ-1.4-1.4 CT-1.6-1.6 GTI-1.6 CJ-1.7 D-1.8 D-1.8 XDT-1.9 CTI-1.9 GTI-1.9 D-1.9 GTI 16V-1.9
oe: 1844.75 -- 1844.70

00724
paracolpo supporto motore [anteriore Dx] 205 I,309 I 1.0-1.1-1.3-1.4-1.6-1.6 GTI-1.7 D-1.9 GTI-1.9-1.9 D

oe: 97521102 -- 1844.16

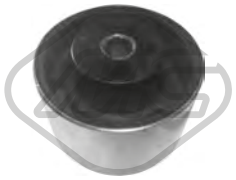

00751 Ø 65 mm
silentblock supporto motore [posteriore] 205 I 1.0-1.1-1.4-1.6-1.6 GTI-1.9 GTI

oe: 1844.54

00877 Ø 12 mm Ø 30 mm
silentblock tirante motore [Sx] 205 I,309 I,309 II 1.0-1.1 CJ-1.1-1.3-1.4 CJ-1.4-1.4 CT-1.6-1.6 CJ-1.6 GTI-1.6 CTI-1.8 D-1.9-1.9 CTI-1.9 GTI-1.9 D-1.9 GTI 16V
oe: 1809.04

00905
paracolpo supporto motore [anteriore] 1.0-1.1 CJ-1.1-1.3 XL-1.3-1.4 CT-1.4-1.4 CJ-1.6-1.6 CJ-1.6 CTI-1.6 GTI-1.7 D-1.8 D-1.8 XDT-1.9-1.9 GTI-1.9 D-1.9 GTI 16V-1.9 CTI
oe: 1844.17

02869 Ø 10 mm Ø 70 mm L: 40| 53 mm
silentblock supporto motore [posteriore] 1.0-1.1 CJ-1.1-1.3-1.4-1.4 CT-1.4 CJ-1.6 GTI-1.6-1.6 CJ-1.7 D-1.8 XDT-1.8 D-1.9-1.9 D-1.9 GTI-1.9 GTI 16V-1.9 CTI
oe: 1809.45 -- 1807.47

04064 Ø 10 mm Ø 65 mm
silentblock supporto motore [posteriore] 1.0-1.1 CJ-1.1-1.3-1.4 CT-1.4 CJ-1.4-1.6 CJ-1.6 CTI-1.6-1.6 GTI-1.7 D-1.8 D-1.8 XDT-1.9 D-1.9 GTI-1.9-1.9 CTI-1.9 GTI 16V
oe: 180916 -- 180921

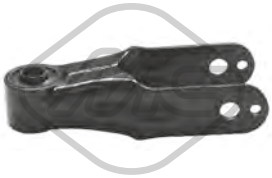

04743 Ø 12 mm Ø 30 mm
supporto motore [posteriore] 1.1-1.4

oe: 1806.08

04744
supporto motore [posteriore] 205 I,205 II,309 I 1.6-1.7 D-1.9 GTI-1.9 D-1.9

oe: 1806.17 -- 1806.32

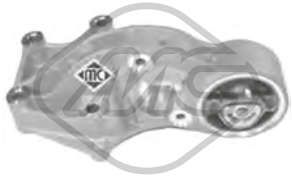

05252 Ø 10 mm Ø 65 mm
supporto motore [posteriore] 205 II,205 I,205,309 I,309 II 1.0-1.1 CJ-1.1-1.3-1.4-1.4 CJ

oe: 1807Z0 -- 1807Q6

00454 Ø 10 mm Ø 28.2 mm
silentblock braccio sospensione [Assale anteriore inferiore] 205 I,205 II,205 1.0-1.1 CJ-1.1-1.3-1.4-1.4 CJ-1.4 CT-1.6 CJ-1.6

oe: 96096727 -- 3523.20

00685 Ø 12 mm
silentblock braccio sospensione [Assale anteriore] 205 I,205 II 1.0-1.1 CJ-1.1-1.4 CJ-1.4-1.4 CT-1.6-1.6 CJ

oe: 352329 -- 352325

00686 Ø 12 mm
silentblock braccio sospensione [Assale anteriore bilaterale] 309 I,309 II 1.1-1.3-1.4-1.6-1.8 D-1.9-1.9 D

oe: 3523.58

00687 Ø 20 mm
boccola barra stabilizzatrice [Assale anteriore] 205 I,205 II,309 I,309 II 1.0-1.1 CJ-1.1-1.3-1.4 CJ-1.4-1.4 CT-1.6-1.6 CJ-1.6 CTI-1.6 GTI-1.7 D-1.8 D-1.9 CTI-1.9-1.9 D-1.9 GTI-1.9 GTI 16V
oe: 5094.36

00688 Ø 22 mm L: 55 mm
boccola barra stabilizzatrice [Assale anteriore] 205 I,205 II,309 I,309 II 1.0-1.1 CJ-1.1-1.3-1.4 CJ-1.4-1.4 CT-1.6-1.6 CJ-1.6 CTI-1.6 GTI-1.7 D-1.8 D-1.9 CTI-1.9-1.9 D-1.9 GTI-1.9 GTI 16V
oe: 5094.37

00893 Ø 12 mm Ø 31|42 mm
silentblock braccio sospensione [Assale anteriore inferiore] 205 I,205 II,309 I,309 II 1.3-1.6 GTI-1.6-1.8 XDT-1.9-1.9 GTI-1.9 CTI-1.9 GTI 16V

oe: 3523.23

00901
fascetta boccola barra stabilizzatrice 205 I,205 II,309 I,309 II 1.0-1.1 CJ-1.1-1.3-1.4 CJ-1.4-1.4 CT-1.6-1.6 CJ-1.6 CTI-1.6 GTI-1.7 D-1.8 D-1.9 CTI-1.9-1.9 D-1.9 GTI-1.9 GTI 16V
oe: 5097.27

© INDUSTRIAL METALCAUCHO, S.L.U.

02402 Ø 10 mm Ø 28 mm
silentblock braccio sospensione [Assale anteriore inferiore] 205 I,205 II,309 I,309 II 1.1-1.3-1.4-1.6-1.6 GTI-1.8 D-1.9 GTI-1.9-1.9 D-1.9 GTI 16V

oe: 3523.31

02488 Ø 23 mm
boccola barra stabilizzatrice [Assale anteriore] 205 I,205 II,309 I,309 II 1.0-1.1 CJ-1.1-1.3-1.4 CJ-1.4-1.4 CT-1.6-1.6 CJ-1.6 CTI-1.6 GTI-1.7 D-1.8 D-1.9 CTI-1.9-1.9 D-1.9 GTI-1.9 GTI 16V
oe: 5094.40

02969
supporto braccio sospensione [Assale posteriore] 1.0-1.1 CJ-1.1-1.3-1.4 CJ-1.4 CT-1.4-1.6-1.6 CTI-1.6 GTI-1.6 CJ-1.7 D-1.8 XDT-1.8 D-1.9 CTI-1.9 D-1.9 GTI-1.9 GTI 16V-1.9
oe: 5151.10

04035 L: 312 mm
bielletta barra stabilizzatrice [Assale anteriore] 205 I,205 II,309 I,309 II 1.6 GTI-1.6 CTI-1.6-1.9 GTI-1.9 CTI-1.9 GTI 16V

oe: 508732

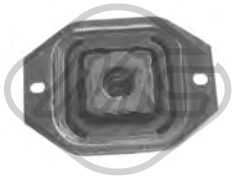

04038
supporto braccio sospensione [Assale posteriore] 309 I 1.9 D

oe: 5151.24

04246 Ø 12 mm Ø 30 mm
silentblock ponte [Assale posteriore] 205 I,205 II,309 I,309 II 1.0-1.1-1.3-1.4 CT-1.4-1.6-1.6 GTI-1.7 D-1.8 D-1.9 D-1.9-1.9 GTI-1.9 CTI-1.9 GTI 16V

oe: 5131.74 -- 5131.43

04413
kit riparazione braccio posteriore [Assale posteriore] 205 I,205 II,309 I,309 II 1.0-1.1 CJ-1.1-1.3-1.4 CJ-1.4-1.4 CT-1.6-1.6 CJ-1.6 CTI-1.6 GTI-1.7 D-1.8 D-1.9 CTI-1.9-1.9 D-1.9 GTI-1.9 GTI 16V
oe: 5154.10 -- 5154.09

04550 Ø 30,9 mm Ø 45 mm L: 317 mm
asse braccio sospensione [Assale posteriore] 205 I,309 I 1.0-1.1-1.3-1.4-1.6-1.6 GTI-1.7 D-1.9 GTI-1.9-1.9 D

oe: 5176.17

06771
barra torsione 205 I,205 II,205 1.0-1.1 CJ-1.1-1.3-1.4 CJ-1.4-1.4 CT-1.6 CTI-1.6 GTI-1.6-1.6 CJ-1.7 D-1.8 D-1.8 XDT-1.9 CTI-1.9 GTI-1.9 D

oe: 5150.25

06772 Ø 18.1 mm
barra torsione [Assale posteriore Dx] 205 I,205 II,205 1.0-1.1 CJ-1.1-1.3-1.4 CJ-1.4-1.4 CT-1.6 CTI-1.6 GTI-1.6-1.6 CJ-1.7 D-1.8 D-1.8 XDT-1.9 CTI-1.9 GTI-1.9 D
oe: 5150.26

06773 Ø 18 mm
barra stabilizzatrice [Assale posteriore] 205 I,205 II,205 1.0-1.1 CJ-1.1-1.3-1.4 CJ-1.4-1.4 CT-1.6 CTI-1.6 GTI-1.6-1.6 CJ-1.7 D-1.8 D-1.8 XDT-1.9 CTI-1.9 GTI-1.9 D
oe: 5170.50

52001
braccio sospensione [Assale anteriore Dx] 205 I,205 II,205 1.0-1.1 CJ-1.1-1.3-1.4 CJ-1.4-1.4 CT-1.6 CTI-1.6 GTI-1.6-1.6 CJ-1.7 D-1.8 D-1.8 XDT-1.9 CTI-1.9 GTI-1.9 D
oe: 352133 -- 352134

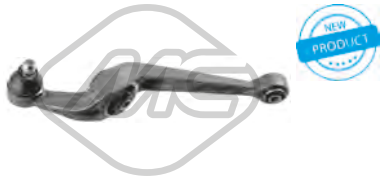

52002
braccio sospensione [Assale anteriore Sx] 205 I,205 II,205 1.0-1.1 CJ-1.1-1.3-1.4 CJ-1.4-1.4 CT-1.6 CTI-1.6 GTI-1.6-1.6 CJ-1.7 D-1.8 D-1.8 XDT-1.9 CTI-1.9 GTI-1.9 D
oe: 352049 -- 352050

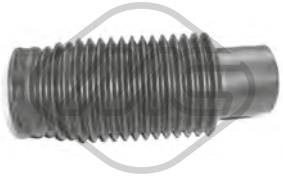

02933
cuffia ammortizzatore [Assale anteriore] 205 I,205 II,309 I,309 II 1.0-1.1 CJ-1.1-1.3-1.3 XL-1.4 CJ-1.4-1.4 CT-1.6-1.6 CJ-1.6 CTI-1.6 GTI-1.7 D-1.8 XDT-1.8 D-1.9 CTI-1.9 GTI-1.9 D-1.9 GTI 16V-1.9
oe: 525433 -- 525426

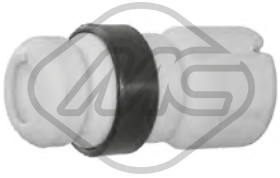

02934
tampone ammortizzatore in poliuretano [Assale anteriore] 1.0-1.1 CJ-1.1-1.3-1.4 CJ-1.4-1.4 CT-1.6 CJ-1.6-1.6 CTI-1.6 GTI-1.7 D-1.8 XDT-1.8 D-1.9-1.9 D-1.9 GTI-1.9 CTI
oe: 5033.40

02971 L: 97 mm
tampone ammortizzatore [Assale anteriore] 205 I,205 II,309 I,309 II 1.1-1.3-1.4-1.6 GTI-1.6-1.8 XDT-1.8 D-1.9 GTI-1.9-1.9 D-1.9 GTI 16V

oe: 5033C8 -- 5254.31

02972
tampone ammortizzatore [Assale anteriore] 1.0-1.1 CJ-1.1-1.3-1.4 CJ-1.4-1.4 CT-1.6 CTI-1.6 GTI-1.6-1.6 CJ-1.7 D-1.8 D-1.9-1.9 CTI-1.9 D-1.9 GTI-1.9 GTI 16V
oe: 5033.23

02975
tampone ammortizzatore in poliuretano [Assale anteriore] 205 I,205 II,205,309 I 1.0-1.1 CJ-1.1-1.3-1.4 CT-1.4 CJ-1.4-1.6-1.6 CJ-1.6 CTI-1.6 GTI-1.7 D-1.8 XDT-1.9 D-1.9 GTI-1.9 CTI
oe: 9151964280 -- 5033.26

© INDUSTRIAL METALCAUCHO, S.L.U.

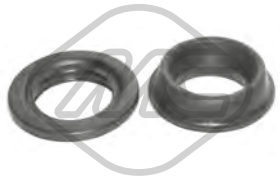

04406
supporto ammortizzatore [Assale anteriore] 1.0-1.1 CJ-1.1-1.3-1.4 CJ-1.4 CT-1.4-1.6-1.6 CJ-1.6 CTI-1.6 GTI-1.7 D-1.8 XDT-1.8 D-1.9 CTI-1.9 D-1.9 GTI-1.9 GTI 16V-1.9
oe: 5031.55 -- 5035.27

06266
cuffia tampone ammortizzatore [Assale anteriore bilaterale] 205 I,205 II,309 I,309 II 1.1-1.3-1.4-1.6 GTI-1.6-1.8 XDT-1.8 D-1.9 GTI-1.9-1.9 D-1.9 GTI 16V
oe: 5033C8 -- 5254.31

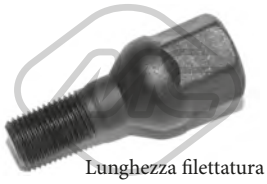

Lunghezza filettatura [mm]: 17
05454 Filetto esterno [mm]: M 12 x 1,25
colonnetta ruota [anteriore e posteriore] 1.0-1.1 CJ-1.1-1.3 XL-1.3-1.4 CJ-1.4-1.4 CT-1.6-1.6 GTI-1.6 CJ-1.7 D-1.8 XDT-1.8 D-1.9 GTI-1.9-1.9 D-1.9 GTI 16V-1.9 CTI
oe: 5405.35

Lunghezza filettatura [mm]: 18
05455 Filetto esterno [mm]: M 12 x 1,25
colonnetta ruota [anteriore e posteriore] 205 II

oe: 5405.72 -- 5405.84

Ø 128.5 mm
N° denti: 25
90012 H: 66 mm
mozzo ruota [Assale anteriore bilaterale] 1.0-1.1 CJ-1.1-1.3-1.4-1.4 CT-1.4 CJ-1.6-1.6 GTI-1.6 CJ-1.6 CTI-1.7 D-1.8 XDT-1.8 D-1.9 GTI-1.9-1.9 D-1.9 GTI 16V-1.9 CTI
oe: 3307.85 -- 3307.72

Ø 128 mm
N° denti: 21
90013 H: 67 mm
mozzo ruota [Assale anteriore] 1.0-1.1-1.3 XL-1.3-1.4 CT-1.4-1.4 CJ-1.6 GTI-1.6-1.7 D-1.8 XDT-1.9 GTI-1.9 D

oe: 3647.56 -- 3647.55

90151 Ø 25 mm Ø 128 mm
mozzo ruota [Assale post. bilaterale] 205 I,205 II 1.6-1.6 CJ-1.6 GTI

oe: 3748.32

04828 Ø 31,3 mm Ø 39 mm
kit coperchio tamburo posteriore [Assale post. bilaterale] 1.0-1.1 CJ-1.1-1.3 XL-1.3-1.4 CJ-1.4-1.4 CT-1.6-1.6 GTI-1.6 CJ-1.7 D-1.8 XDT-1.8 D-1.9 GTI-1.9-1.9 D-1.9 GTI 16V-1.9 CTI
oe: 3740.19 -- 3724.24

74007 Ø 82 mm
cuscinetto ruota [Assale posteriore] 1.1-1.4-1.6 CJ-1.6-1.6 CTI-1.6 GTI-1.7 D-1.8 XDT-1.8 D-1.9 CTi-1.9-1.9 GTI-1.9 D-1.9 CTI-1.9 GTI 16V

oe: 335033 -- 3350-16

74011 Ø 72 mm
cuscinetto ruota [Assale anteriore] 1.0-1.1 CJ-1.1-1.3-1.4 CJ-1.4 CT-1.4-1.6-1.6 CJ-1.6 CTI-1.6 GTI-1.7 D-1.8 D-1.8 XDT-1.9 CTI-1.9 GTI-1.9 CTi-1.9 D

oe: 335017 -- 3326-31

74012 Ø 25 mm Ø 52 mm
cuscinetto ruota [Assale posteriore] 205 1.7 D

oe: 95608940 -- 95592226

74017 Ø 52 mm
cuscinetto ruota [Assale posteriore] 1.0-1.1 CJ-1.1-1.3-1.4 CJ-1.4 CT-1.4-1.6-1.6 GTI-1.6 CJ-1.6 CTI-1.7 D-1.8 XDT-1.8 D-1.9-1.9 CTI-1.9 D-1.9 GTI-1.9 GTI 16V-1.9 CTi
oe: 374817 -- 95608940

96009 L: 352 mm
tubo freno [Assale posteriore] 1.0-1.1 CJ-1.1-1.3 XL-1.3-1.4 CT-1.4-1.4 CJ-1.6-1.6 GTI-1.6 CJ-1.6 CTI-1.7 D-1.8 D-1.8 XDT-1.9-1.9 CTI-1.9 D-1.9 GTI 16V-1.9 GTI
oe: 480637 -- 480632

96053 L: 275 mm
tubo freno [Assale post. bilaterale] 205 I,205 II,309 I,309 II 1.0-1.1 CJ-1.1-1.3-1.4 CJ-1.4-1.4 CT-1.6-1.6 CJ-1.6 GTI-1.6 CTI-1.7 D-1.8 D-1.8 XDT-1.9-1.9 CTI-1.9 GTI-1.9 D-1.9 GTI 16V
oe: 481629 -- 480653

96160 L: 435 mm
tubo freno [Assale anteriore] 1.0-1.1 CJ-1.1-1.3-1.4 CJ-1.4 CT-1.4-1.6-1.6 GTI-1.6 CJ-1.6 CTI-1.7 D-1.8 XDT-1.8 D-1.9 CTI-1.9-1.9 GTI-1.9 GTI 16V-1.9 D

oe: 480631

Ø 16 - 63 mm
01221 kit **00221**
kit cuffia trasmissione [sul lato del cambio Assale anteriore bilaterale] 205 I,205 II,205 1.0-1.1-1.4-1.6 CJ-1.6-1.6 GTI-1.7 D-1.9 D-1.9 GTI

oe: 3293.40

Ø 16 - 63 mm
01221E kit
kit cuffia trasmissione (montare con cono) [sul lato del cambio Assale anteriore bilaterale] 205 I,205 II,205 1.0-1.1-1.4-1.6 CJ-1.6-1.6 GTI-1.7 D-1.9 D-1.9 GTI
oe: 3293.40

Ø 20 - 78 mm
01273 kit **00273**
kit cuffia trasmissione [lato ruota Assale anteriore bilaterale] 1.0-1.1 CJ-1.1-1.3-1.4 CJ-1.4 CT-1.4-1.6-1.6 CTI-1.6 CJ-1.6 GTI-1.7 D-1.9 D-1.9 CTI-1.9 GTI

oe: 9403293748 -- 3293.74

© INDUSTRIAL METALCAUCHO, S.L.U.

Ø 20 - 78 mm

01273E kit

kit cuffia trasmissione (montare con cono) [lato ruota Assale anteriore bilaterale] 1.0-1.1 CJ-1.1-1.3-1.4 CJ-1.4 CT-1.4-1.6-1.6 CTI-1.6 CJ-1.6 GTI-1.7 D-1.9 D-1.9 CTI-1.9 GTI

oe: 9403293748 -- 3293.74

Ø 22 - 75 mm

01362 kit 00362

kit cuffia trasmissione [sul lato del cambio Assale anteriore bilaterale] 205 II,205 I,205 1.0-1.1-1.3-1.4-1.6 GTI-1.6-1.7 D-1.8 XDT-1.9 CTI-1.9 D-1.9 GTI

oe: 95590794 -- 95025088

Ø 20 - 80 mm

01493E kit

kit cuffia trasmissione (montare con cono) [lato ruota] 1.4-1.6-1.6 CJ-1.6 GTI-1.6 CTI-1.7 D-1.9 D-1.9 GTI-1.9 CTI-1.9 GTI 16V

oe:

Ø 22 - 82 mm

01521 kit 00521

kit cuffia trasmissione [lato ruota Assale anteriore bilaterale] 205 I,205 II,205 1.3-1.4-1.6 CJ-1.6 GTI-1.6-1.7 D-1.9 CTI-1.9 GTI-1.9 D

oe: 329305

Ø 19 - 73 mm

01532 kit 00532

kit cuffia trasmissione [lato ruota Assale anteriore bilaterale] 205 I,205 II,309 I 1.0-1.1 CJ-1.1-1.4-1.4 CJ

oe: 95619710 -- 329381

Ø 19 - 69 mm

01532E kit

kit cuffia trasmissione (montare con cono) [lato ruota] 1.0-1.1 CJ-1.1-1.3-1.4 CJ-1.4-1.6-1.6 GTI-1.7 D-1.8 D-1.9 D-1.9-1.9 GTI

oe:

Ø 20 - 70 mm

01533 kit

kit cuffia trasmissione [sul lato del cambio Assale anteriore bilaterale] 205 II,205 I,309 I,309 II 1.0-1.1 CJ-1.1-1.3-1.4-1.4 CJ

oe: 95619709 -- 3287.74

Ø 19 - 70 mm

01556 kit

kit cuffia trasmissione [sul lato del cambio Assale anteriore bilaterale] 205 I,205 II 1.0-1.1-1.4-1.4 CT

oe: 328761 -- 328751

Ø 21 - 62 mm

01626 kit 00626

kit cuffia trasmissione [sul lato del cambio Assale anteriore bilaterale] 1.3-1.4-1.6-1.6 GTI-1.7 D-1.9 GTI-1.9 D

oe: 7701450617 -- 328765

Ø 23 - 88 mm

01708 kit 00708

kit cuffia trasmissione [lato ruota Assale anteriore bilaterale] 1.6 GTI-1.7 D-1.8 D-1.9 D-1.9 GTI-1.9 GTI 16V

oe: 95644369 -- 3293.91

Ø 23 - 88 mm

01708E kit

kit cuffia trasmissione (montare con cono) [lato ruota Assale anteriore bilaterale] 1.6 GTI-1.7 D-1.8 D-1.9 D-1.9 GTI-1.9 GTI 16V

oe: 95644369 -- 3293.91

Ø 20 - 80 mm

01710 kit 00710

kit cuffia trasmissione [lato ruota Assale anteriore bilaterale] 205 II,205,309 II 1.0-1.1-1.3-1.4-1.6-1.6 GTI-1.7 D-1.9 D-1.9 GTI

oe: 3293.77

Ø 20 - 80 mm

01710E kit

kit cuffia trasmissione (montare con cono) [lato ruota Assale anteriore bilaterale] 205 II,309 II 1.0-1.1-1.3-1.4-1.6-1.6 GTI-1.7 D-1.9 D-1.9 GTI

oe: 3293.77

Ø 20 - 80 mm

01761E kit

kit cuffia trasmissione (montare con cono) [lato ruota] 1.0-1.1-1.3-1.4 CJ-1.4-1.6 CJ-1.6 GTI-1.6-1.6 CTI-1.7 D-1.8 D-1.9 CTI-1.9 GTI-1.9-1.9 D

oe: 9403293778

Ø 20 - 70 mm

11105 kit 10105

kit cuffia trasmissione [sul lato del cambio Assale anteriore bilaterale] 205 I,205 II 1.0-1.1-1.3-1.4

oe: 328783

Ø 11 - 39 mm

00844

cuffia cremagliera servosterzo [Dx] 205 II

oe: 4066.16

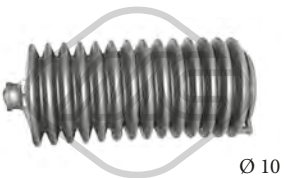

Ø 10 - 40 mm

01268 kit 00268

kit cuffia cremagliera sterzo 205 I,205 II,205,309 II 1.0-1.1 CJ-1.1-1.3-1.4 CJ-1.4 CT-1.4-1.6 CTI-1.6-1.6 CJ-1.6 GTI-1.7 D-1.8 D-1.8 XDT-1.9 CTI-1.9 GTI-1.9 D

oe: 1610938580 -- 4066.37

-

01268C kit

kit cuffia cremagliera sterzo 205 I,205 II,205 1.0-1.1 CJ-1.1-1.3-1.4 CJ-1.4-1.4 CT-1.6 CTI-1.6-1.6 CJ-1.6 GTI-1.7 D-1.9 CTI-1.9 GTI-1.9 D

oe: 7903053527 -- 4066.37

© INDUSTRIAL METALCAUCHO, S.L.U.

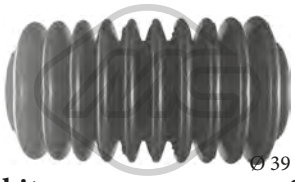

Ø 39 - 39 mm

01536 kit **00536**

kit cuffia cremagliera sterzo 205 I,205 II,309 I,309 II 1.0-1.1 CJ-1.1-1.3-1.4 CJ-1.4-1.4 CT-1.6-1.6 CJ-1.6 CTI-1.6 GTI-1.7 D-1.8 D-1.9 CTI-1.9-1.9 D-1.9 GTI-1.9 GTI 16V

oe: 4066.62 -- 4066.22

Ø 39 - 39 mm

01536C kit

kit cuffia cremagliera sterzo 1.0-1.1 CJ-1.1-1.3-1.4 CJ-1.4 CT-1.4-1.6-1.6 CJ-1.6 CTI-1.6 GTI-1.7 D-1.8 D-1.9-1.9 CTI-1.9 D-1.9 GTI-1.9 GTI 16V

oe: 4066.15 -- 4066.22

02848 Ø 142 mm - 5 N° alette

puleggia smorzatore con antivibrante 1.7 D-1.8 D-1.9 D

oe: 0515.K9

03697

kit coperchio cinghia distribuzione 205 II,309 II 1.1-1.4

oe: 0320.L3 -- 0320.S2

03698

kit coperchio cinghia distribuzione 205 II 1.6-1.7 D-1.8 XDT-1.9 D-1.9 GTI

oe: 0320.F9 -- 0320.H3

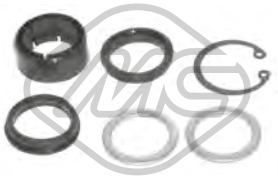

00287

kit boccole cremagliera sterzo 1.0-1.1 CJ-1.1-1.3-1.4-1.6-1.6 GTI-1.7 D-1.8 D-1.9-1.9 D-1.9 GTI-1.9 GTI 16V

oe: 7903053527 -- 7910033422

00816

ammortizzatore sterzo [Assale anteriore] 1.0-1.1-1.3-1.4-1.6-1.6 GTI-1.7 D-1.8 D-1.9-1.9 D-1.9 GTI

oe: 401144

02306 Ø 12.5 mm Ø 20.5 mm

silentblock ammortizzatore sterzo con idroguida 205 I,205 II,309 I,309 II 1.0-1.1 CJ-1.1-1.3-1.4 CJ-1.4-1.4 CT-1.6-1.6 CJ-1.6 CTI-1.6 GTI-1.7 D-1.8 D-1.9 CTI-1.9-1.9 D-1.9 GTI-1.9 GTI 16V

oe: 4059.06

04395 L: 360 mm

piantone sterzo [Assale anteriore] 1.0-1.1-1.1 CJ-1.3-1.4-1.4 CJ-1.6 CJ-1.6 GTI-1.6 CTI-1.6-1.7 D-1.8 D-1.9 CTI-1.9 GTI-1.9 D-1.9 GTI 16V-1.9

oe: 4103A8

53001 L: 90 mm

testina barra accoppiamento [Assale anteriore bilaterale] 1.0-1.1 CJ-1.1-1.3-1.4 CJ-1.4 CT-1.4-1.6-1.6 CTI-1.6 GTI-1.6 CJ-1.7 D-1.8 XDT-1.8 D-1.9 CTI-1.9 D-1.9 GTI-1.9 GTI 16V-1.9

oe: 1607316180 -- 381750

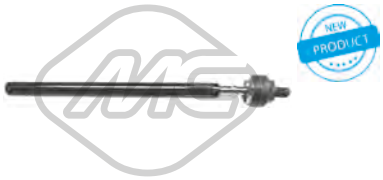

53070 L: 314 mm

tirante assiale [Assale anteriore bilaterale] 205 I,205 II,205 1.0-1.1 CJ-1.1-1.3-1.4 CJ-1.4-1.4 CT-1.6 CTI-1.6 GTI-1.6-1.6 CJ-1.7 D-1.8 D-1.8 XDT-1.9 CTI-1.9 GTI-1.9 D

oe: 381295 -- 96136394

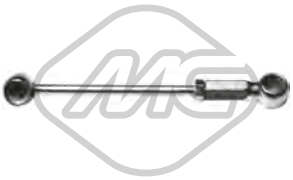

02347

bielletta di lunghezza variabile 205 I 1.0-1.1 CJ-1.1-1.4 CJ-1.4-1.4 CT-1.6-1.6 CJ-1.6 CTI-1.6 GTI-1.7 D-1.9 CTI-1.9 GTI

oe: 245494 -- 245474

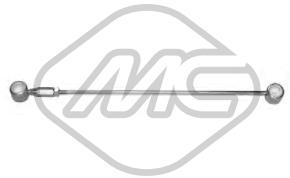

02348

bielletta di lunghezza variabile 205 I,205 II 1.0-1.1 CJ-1.1-1.3-1.4 CJ-1.4-1.4 CT-1.6-1.6 CJ-1.6 CTI-1.6 GTI-1.7 D-1.9 CTI-1.9 GTI-1.9 D

oe: 2452.47 -- 2444.82

04564

kit paraoli differenziale 205 II,205 I,309 I,309 II 1.0-1.1 CJ-1.1-1.3-1.4 CJ-1.4-1.6-1.6 CJ-1.7 D-1.8 D-1.8 XDT-1.9-1.9 D-1.9 GTI-1.9 GTI 16V-1.9 CTI

oe: 312144 -- 312146

06149

bielletta rinvio comando cambio 205 I,205 II 1.0-1.1-1.4

oe: 244475

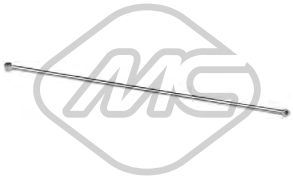

02322

bielletta cambio 205 I,205 II,309 I,309 II 1.0-1.1 CJ-1.1-1.3-1.4 CJ-1.4-1.4 CT-1.6-1.6 CJ-1.6 CTI-1.6 GTI-1.7 D-1.8 D-1.9 CTI-1.9-1.9 D-1.9 GTI-1.9 GTI 16V

oe: 2414.91 -- 2414.96

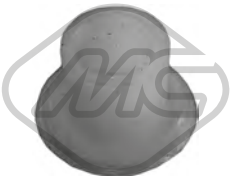

02400

rinvio cambio completo con boccole 205 II,205 I,205 1.0-1.1 CJ-1.1-1.3-1.4 CJ-1.4

oe: 95634960

02409

kit boccole selettore cambio 205 I,205 II,309 I,309 II 1.0-1.1 CJ-1.1-1.3-1.4 CJ-1.4-1.4 CT-1.6-1.6 CJ-1.6 CTI-1.6 GTI-1.7 D-1.8 D-1.9 CTI-1.9-1.9 D-1.9 GTI-1.9 GTI 16V

oe: 2450.27 -- 2175.05

© INDUSTRIAL METALCAUCHO, S.L.U.

04043
kit boccole forcella frizione 205 II 1.1-1.4-1.6-1.7 D-1.9 D-1.9 GTI

oe: 2175.21 -- 2175.20

04052
forcella frizione completa con boccole 205 II 1.1-1.4-1.6-1.7 D-1.9 D-1.9 GTI

oe: 211525

04057
kit boccole forcella frizione [Assale anteriore] 205 II 1.1-1.4

oe: 2175.12 -- 2175.11

04300
forcella frizione completa con boccole 205 II

oe: 2117.52

04424 Ø 22,0|24 mm L: 57 mm
guida cambio 205 II,205 I,309 I,309 II 1.0-1.1 CJ-1.1-1.3-1.4-1.4 CJ

oe: 2105.38 -- 2105.14

04605 Ø 23 mm
guida cambio 205 II,309 I,309 II 1.4-1.6-1.8 XDT-1.8 D-1.9 D-1.9 GTI-1.9 GTI 16V

oe: 210535

04620 Ø 32 mm Ø 50 mm
kit paraoli differenziale-trasmissione 1.0-1.1 CJ-1.1-1.3-1.4-1.6-1.6 GTI-1.7 D-1.8 D-1.9 D-1.9-1.9 GTI-1.9 GTI 16V

oe: 312165 -- 312124

80038 L: 660/367 mm
cavo frizione manuale 1.1-1.3-1.4-1.4 CJ-1.4 CT-1.6 CJ-1.6 CTI-1.6-1.6 GTI-1.7 D-1.8 D-1.8 XDT-1.9 CTI-1.9-1.9 D-1.9 GTI 16V-1.9 GTI

oe: 2150.A6 -- 2150A6

80164 L: 640/370 mm
cavo frizione manuale 205 I,205 II,205 1.1-1.3-1.4-1.6-1.6 GTI-1.6 CTI-1.7 D-1.8 D-1.8 XDT-1.9 CTI-1.9 GTI-1.9 D

oe: 2150.A1 -- 2150A1

80197 L: 705/505 mm
cavo frizione manuale 205 I,205 II,205,309 I 1.1-1.3-1.4-1.6 GTI-1.6-1.7 D-1.8 D-1.9 CTI-1.9 GTI-1.9-1.9 D

oe: 2150.71 -- 2150.65

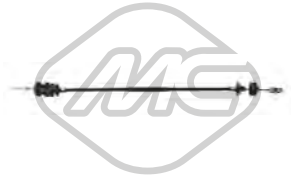

80232 L: 710/490 mm
cavo frizione manuale 205 II,205 I,205,309 I,309 II 1.1-1.3-1.4-1.6-1.6 GTI-1.6 CTI-1.7 D-1.8 D-1.8 XDT-1.9-1.9 D-1.9 GTI-1.9 GTI 16V-1.9 CTI

oe: 2150.98 -- 2150.96

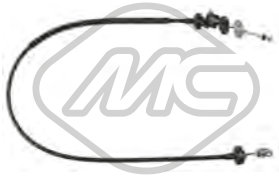

80320 L: 1262/1028 mm
cavo frizione manuale 205 II,205 I,309 I,309 II 1.1-1.3-1.4 CJ-1.4-1.4 CT-1.6-1.9 GTI-1.9 D-1.9

oe: 2150.93 -- 215093

82700 L: 625/392 mm
cavo frizione manuale 205 II,205 I,205,309 I,309 II 1.0-1.1 CJ-1.1-1.3-1.4-1.6-1.8 D-1.9-1.9 D-1.9 GTI-1.9 GTI 16V

oe: 2150A8 -- 2150.A8

00303
supporto marmitta 1.0-1.1 CJ-1.1-1.3-1.4 CJ-1.4 CT-1.4-1.6-1.6 GTI-1.6 CJ-1.6 CTI-1.7 D-1.8 D-1.9-1.9 CTI-1.9 D-1.9 GTI-1.9 GTI 16V

oe: 1755.40

02391
kit montaggio collettore marmitta 205 I,205 II,309 I,309 II 1.1-1.3-1.4-1.4 CT-1.6-1.6 CTI-1.6 GTI-1.9-1.9 GTI

oe: 179854

02392
kit montaggio collettore marmitta 205 II

oe: 1798.41 -- 179876

02393 Ø 46 mm Ø 60 mm
anelli conici marmitta 205 II,205,309 II 1.1-1.4-1.6-1.7 D-1.8 D-1.9-1.9 D-1.9 GTI-1.9 GTI 16V

oe: 1712.63

02395 Ø 66 mm Ø 79 mm
anelli conici marmitta 205 II 1.6-1.6 GTI-1.9 GTI

oe: 96038954

© INDUSTRIAL METALCAUCHO, S.L.U.

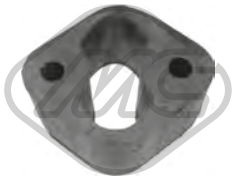

02417 L: 63 mm
supporto marmitta 1.0-1.1 CJ-1.1-1.3-1.4 CT-1.4 CJ-1.4-1.6 CTI-1.6-1.6 GTI-1.6 CJ-1.7 D-1.8 D-1.9-1.9 CTI-1.9 D-1.9 GTI-1.9 GTI 16V

oe: 1755.44

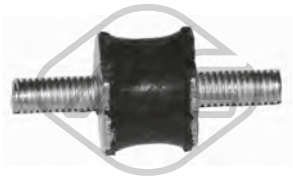

04490 Ø 18 mm
supporto decantatore motore 1.0-1.1 CJ-1.1-1.3-1.4 CT-1.4 CJ-1.4-1.6 CTI-1.6-1.6 CJ-1.6 GTI-1.7 D-1.8 D-1.9 CTI-1.9-1.9 D-1.9 GTI-1.9 GTI 16V

oe: 143910

02056
pompa tergicristalli 1.0-1.1 CJ-1.1-1.3 XL-1.3-1.4 CJ-1.4-1.4 CT-1.6-1.6 GTI-1.6 CJ-1.7 D-1.8 XDT-1.8 D-1.9 GTI-1.9-1.9 D-1.9 GTI 16V-1.9 CTI

oe: 6434.66 -- 6434.46

03891
tappo vaschetta lavavetri 1.0-1.1 CJ-1.1-1.3 XL-1.3-1.4 CJ-1.4-1.4 CT-1.6-1.6 GTI-1.6 CJ-1.6 CTI-1.7 D-1.8 D-1.8 XDT-1.9-1.9 GTI-1.9 D-1.9 GTI 16V-1.9 CTI
oe: 6432.30

© INDUSTRIAL METALCAUCHO, S.L.U.

SISTEMA DI RAFFREDDAMENTO

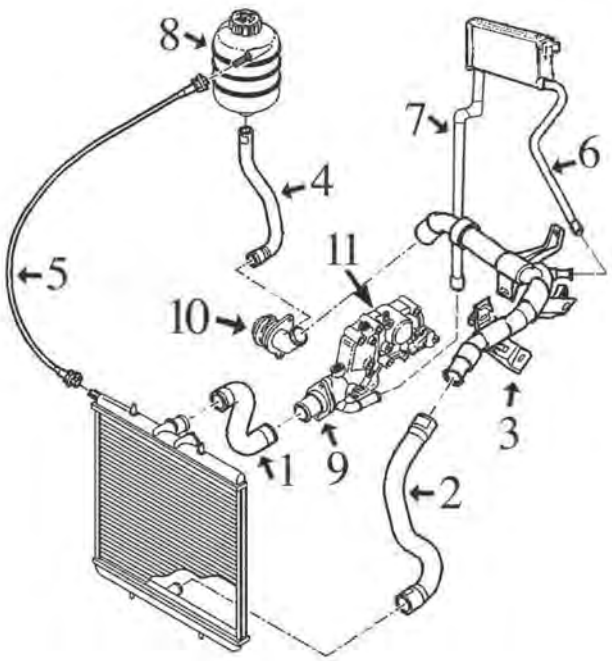

206/206+ motore 1.1, 1.4/8v, 1.4/16v e 1.6/16v benzina || motore TU (TU1JP, TU3JP, ET3J4 e TU5J4)

1	08618	manicotto superiore radiatore
2	08624	manicotto inferiore radiatore
3	03222	tubo rigido dalla pompa al manicotto superiore
4	08673	manicotto dalla pompa alla vaschetta
5	08675	manicotto dalla vaschetta al radiatore
6	08680	manicotto dal riscaldamento al tubo in plastica
7	08679	manicotto dal riscaldamento alla scatola termostato
8	03560	tappo vaschetta radiatore 1.4 bar 206 fino al -'06
	03656	vaschetta espansione
9	03620	flangia con termostato
10	03640	flangia pompa acqua 1.6
	03641	flangia pompa acqua 1.1-1.4
11	03791	scatola termostato 1.1-1.4TU(8v)-1.6
	05241	scatola termostato 1.4ET3J4 (16v)

C88M3555M8784CAP1_PEUGEOT 206 - 206+ 08/1998 -

SISTEMA DI RAFFREDDAMENTO

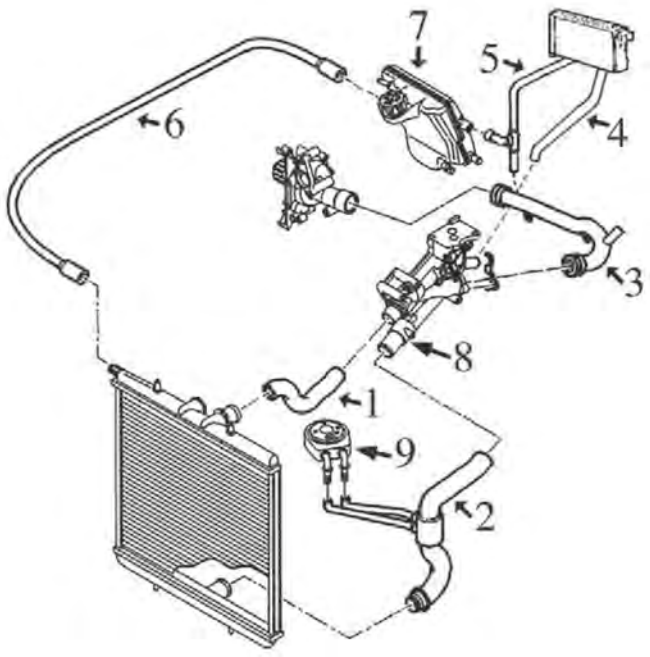

206 2.0-16v. motore benzina EW10J4

1	08677	manicotto superiore radiatore
2	08678	manicotto inferiore radiatore
3	03200	tubo dalla scatola termostato alla pompa acqua
4	08684	manicotto dal riscaldamento alla scatola termostato
5	08685	manicotto dal riscaldamento al tubo
6	08675	manicotto dalla vaschetta al radiatore
7	03560	tappo vaschetta radiatore
	03657	vaschetta espansione
9	05402	scambiatore di calore

C88M3555M8784CAP2_PEUGEOT 206 - 206+ 08/1998 -

SISTEMA DI RAFFREDDAMENTO

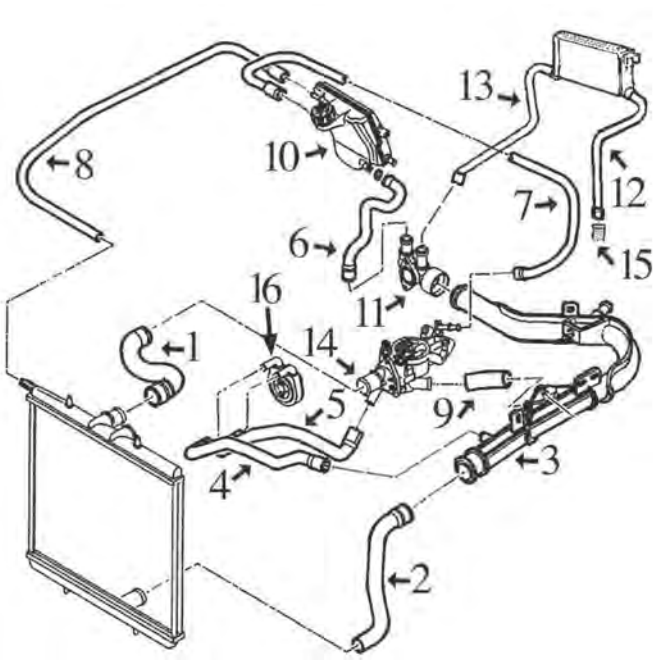

206 1.9 motore diesel DW8

1	08620	manicotto superiore radiatore
2	08625	manicotto inferiore radiatore
3	03205	tubo in plastica dal manicotto superiore al raccordo
4	08628	manicotto dallo scambiatore al tubo in plastica
5	08558	manicotto dallo scambiatore alla scatola termostato
6	08674	manicotto dalla vaschetta al raccordo
8	08675	manicotto dalla vaschetta al radiatore
9	08627	manicotto dalla scatola termostato al tubo in plastica
10	03560	tappo vaschetta radiatore 1.4 bar
	03657	vaschetta espansione
11	03555	raccordo connessione manicotti
12	08756	manicotto dal riscaldamento alla testata
13	08757	manicotto dal riscaldamento al raccordo
14	03539	flangia termostato
16	05402	scambiatore di calore

C88M3555M8784CAP3 PEUGEOT 206 - 206+ 08/1998 -

SISTEMA DI RAFFREDDAMENTO

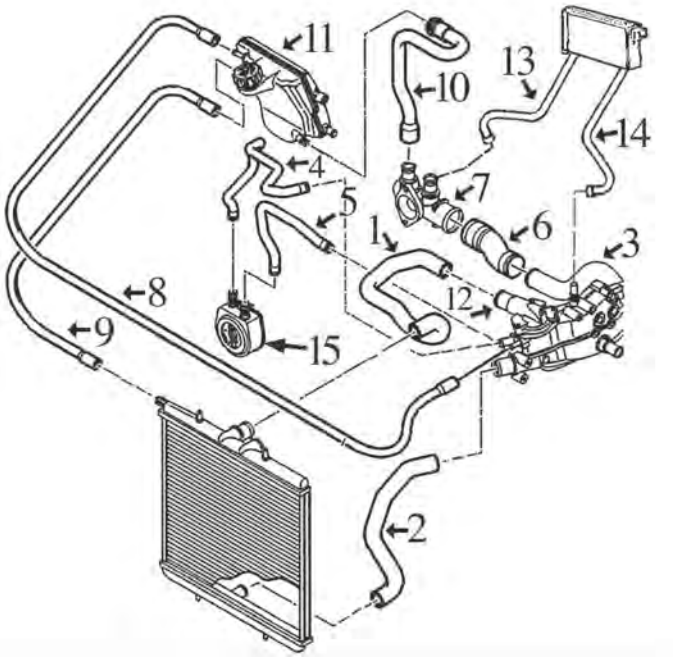

206 2.0 Diesel HDi motore DW10TD

1	08622	manicotto superiore radiatore
2	08633	manicotto inferiore radiatore
3	03139	tubo metallico dalla scatola termostato al manicotto
5	08586	manicotto dallo scambiatore alla scatola termostato
6	08587	manicotto dal raccordo al tubo metallico
8	08683	manicotto dalla vaschetta alla scatola termostato
9	08675	manicotto dalla vaschetta al radiatore
10	08681	manicotto dal raccordo connessione alla vaschetta
11	03560	tappo vaschetta radiatore 1.4 bar
	03657	vaschetta espansione
12	03135	flangia termostato in alluminio
	03556	flangia termostato in plastica
13	08755	manicotto dal riscaldamento al raccordo
14	08682	manicotto dal riscaldamento alla scatola termostato
15	05401	scambiatore di calore

C88M3555M8784CAP4 PEUGEOT 206 - 206+ 08/1998 -

© INDUSTRIAL METALCAUCHO, S.L.U.

SISTEMA DI RAFFREDDAMENTO

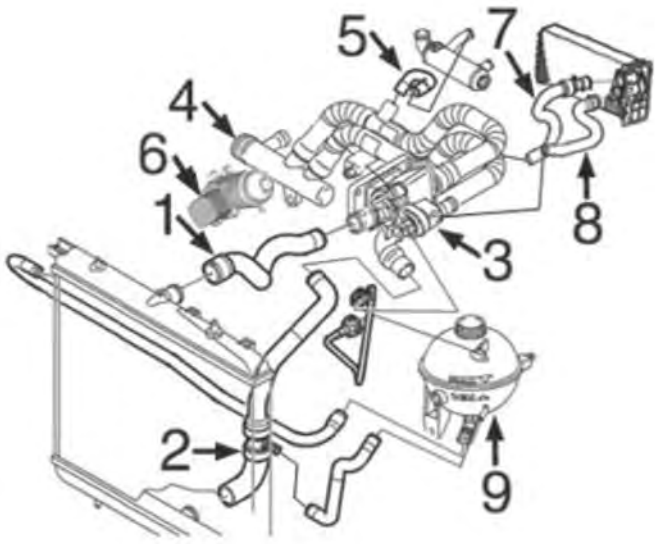

206 1.4 HDi motore DV4

1	09184	manicotto superiore radiatore
2	09185	manicotto inferiore radiatore
3	03774	scatola termostato
4	03784	manicotto doppio dalla pompa alla scatola termostato
5	09202	manicotto dal tubo al filtro antiparticolato
6	05739	scambiatore di calore
7	09190	manicotto dal riscaldamento al raccordo pompa acqua
8	09189	manicotto dal riscaldamento alla scatola termostato
9	03560	tappo vaschetta espansione
	03638	vaschetta espansione

C88M3555M8784CAP5 PEUGEOT 206 - 206+ 08/1998 -

SISTEMA DI RAFFREDDAMENTO

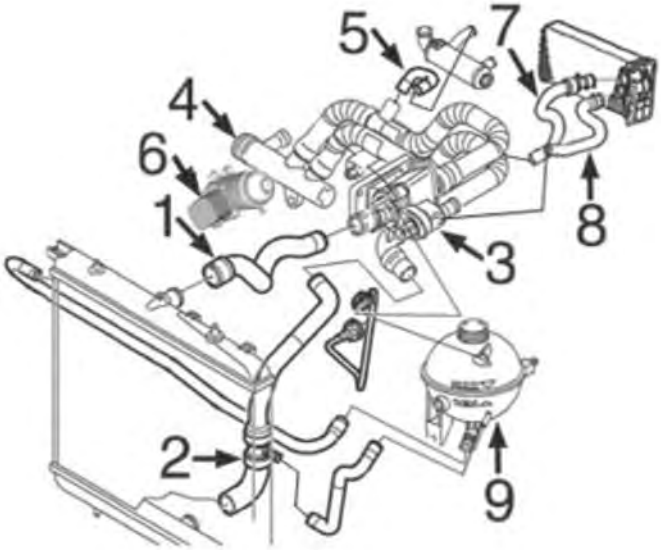

206 1.6 HDi motore DV6

1	09184	manicotto superiore radiatore
2	09185	manicotto inferiore radiatore
3	03800	scatola termostato
4	03785	manicotto doppio dalla pompa alla scatola termostato
5	09202	manicotto dal tubo al filtro antiparticolato
6	05740	scambiatore di calore
7	09190	manicotto dal riscaldamento al raccordo pompa acqua
8	09189	manicotto dal riscaldamento alla scatola termostato
9	03560	tappo vaschetta espansione
	03638	vaschetta espansione

C88M3555M8784CAP6 PEUGEOT 206 - 206+ 08/1998 -

02361 Ø 51 mm Ø 58 mm
anello termostato 206 1.9 D-2.0 HDi
oe: 133992

03059 Ø 20 mm
beccuccio metallico testata 206+,206
oe: 024542

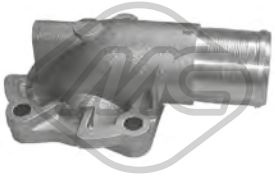

03135
flangia termostato 206 2.0 HDi 90
oe: 1336.P2

03139
tubo acqua 206+,206 2.0 HDi

oe: 1307YZ

03171 L: 120 mm
raccordo scatola termostato 206 1.9 D

oe: 1336.N7

03200
tubo acqua 206 2.0 S16

oe: 1341.E0 -- 1341.E1

03205
tubo acqua [Superiore] 206 1.9 D

oe: 1323.G8 -- 1307.NL

03222
tubo acqua [Superiore] 206 1.1-1.4 16V-1.4 i-1.6 16V

oe: 1323.FG -- 1351.CL

03233
scatola termostato 83 °C 206 2.0 HDi 90-2.0 HDi

oe: 1336.S4 -- 1336.W7

03269
scatola termostato 83 °C 206+ 1.4 HDi 70

oe: 1336AX

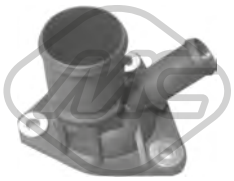

03539
flangia termostato 206 1.9 D

oe: 1336.C9

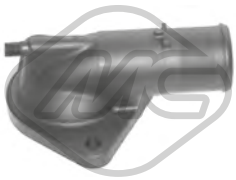

03556
flangia termostato 206 2.0 HDi 90-2.0 HDi

oe: 1336.R9

03560 Pressione [bar]: 1,4
tappo vaschetta acqua 206+,206 1.1 i-1.1-1.4 HDi-1.4-1.4 HDi 70-1.4 i-1.4 16V-1.6 16V-1.6 HDi 110-1.6 i-1.9 D-2.0 HDi-2.0 16V-2.0 S16-2.0 HDi 90-2.0 RC

oe: 1306.E4 -- 1306.C9

03620
flangia termostato 89 °C 206+,206 1.1-1.1 i-1.4-1.4 i-1.4 16V-1.6 16V-1.6 i

oe: 1336N5 -- 1336Q1

03638
vaschetta espansione 206+,206 1.4 HDi 70-1.4 HDi

oe: 1323.22 -- 1323.Z8

03640
flangia termostato 206 1.6 16V-1.6 i

oe: 1201C3

03641
flangia termostato 206 1.4 16V-1.4-1.4 i

oe: 1206.96 -- 1201.C2

03656
vaschetta espansione 206 1.1 i-1.1-1.4 16V-1.4-1.4 i-1.6 16V-1.6 i

oe: 1307.LQ -- 1323.11

03657
vaschetta espansione 206 1.9 D-2.0 HDi-2.0 HDi 90

oe: 1323.16 -- 1323.15

03762 Pressione [bar]: 1.4
tappo vaschetta acqua 206 1.1-1.1 i-1.4-1.4 HDi 70-1.4 16V-1.4 i-1.4 HDi-1.6 16V-1.6 HDi 110-1.6 i-1.9 D-2.0 HDi-2.0 16V-2.0 HDi 90-2.0 RC-2.0 S16

oe: 130691

03763
kit connettori vaschette espansione 206+,206

oe: 132322

© INDUSTRIAL METALCAUCHO, S.L.U.

03774
scatola termostato 83 °C 206+,206 1.4 HDi 70-1.4 HDi-2.0 HDi 90

oe: 1336.V6

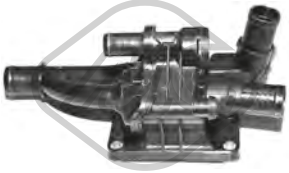

03776
scatola termostato 82 °C 206+ 1.4 HDi 70

oe: 1336.AF

03778
scatola termostato 91 °C 206 1.4 16V-1.4-1.6 16V

oe: 1336.Z0

03784
manicotto doppio dalla pompa al termostato 206 1.4 HDi 70

oe: 9641522280 -- 1336.X3

03785
manicotto dalla pompa al termostato [Superiore] 206 1.6 HDi 110

oe: 1254380 -- 1336x3

03790
termostato raffreddamento 89 °C 206 2.0 RC-2.0 S16-2.0 16V

oe: 1338A0

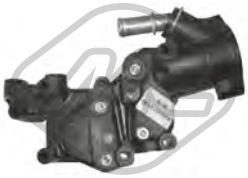

03791
flangia acqua 206+,206 1.1-1.1 i-1.4-1.4 i

oe: 1336.P9 -- 1336.Y8

03792
tubo acqua 206+ 1.4 HDi 70

oe: 9689033480 -- 1336.AG

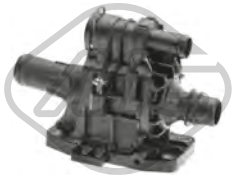

03800
scatola termostato 82 °C 206 1.6 HDi 110

oe: 1336.X2

03881 Pressione [bar]: 1,4
tappo vaschetta acqua 206+,206

oe: 1306J5

05241
scatola termostato 206 1.4 16V-1.6 16V

oe: 1336.W3

08554
manicotto scambiatore di calore 206 2.0 HDi 90

oe: 1307RR

08558
manicotto dal radiatore allo scambiatore 206 1.9 D

oe: 1307NR

08585
manicotto scambiatore 206+,206

oe: 1307NZ -- 1307N2

08586
manicotto scambiatore 206 2.0 HDi 90-2.0 HDi

oe: 1307RZ

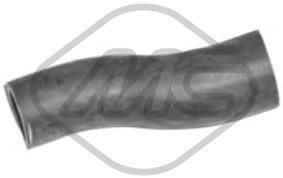

08587
manicotto dal tubo metallico al raccordo [posteriore] 206 2.0 HDi 90-2.0 HDi

oe: 1307PR

08618
manicotto radiatore [Superiore] 206+,206 1.1-1.1 i-1.4-1.4 16V-1.4 i-1.6 16V-1.6 i

oe: 1343Z2

© INDUSTRIAL METALCAUCHO, S.L.U.

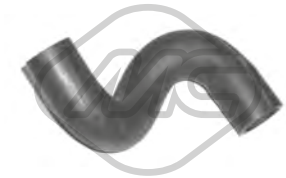

08620
manicotto radiatore [Superiore] 206 1.9 D

oe: 1343Z3

08622
manicotto radiatore [Superiore] 206 2.0 HDi 90-2.0 HDi

oe: 1343AY

08624
manicotto radiatore [inferiore] 206 1.1-1.1 i-1.4-1.4 i-1.6 16V-1.6 i

oe: 1351.EJ -- 1351Y4

08625
manicotto radiatore [inferiore] 206 1.9 D

oe: 1351Y7

08627 Ø 25 mm
manicotto acqua 206 1.9 D

oe: 1307NN

08628
manicotto scambiatore 206 1.9 D

oe: 1307NS

08633
manicotto radiatore [inferiore] 206 2.0 HDi 90-2.0 HDi

oe: 1351AF

08673
manicotto dalla pompa alla vaschetta 206 1.1 i-1.1-1.4 i-1.4-1.6 i

oe: 1307QE

08674
manicotto dalla vaschetta al raccordo 206 1.9 D

oe: 1307NQ

08675
manicotto dalla vaschetta al radiatore 206+,206 1.1 i-1.1-1.4 i-1.4-1.6 16V-1.6 i

oe: 1307LS

08677
manicotto radiatore [Superiore] 206+,206 2.0 16V

oe: 1343AG

08678
manicotto radiatore [inferiore] 206 2.0 S16-2.0 16V

oe: 1351ZF

08681
manicotto dal raccordo alla vaschetta 206 2.0 HDi 90

oe: 1317.E2 -- 1317.00

08683
manicotto dal riscaldatore alla scatola termostato 206 2.0 HDi 90-2.0 HDi

oe: 1317.E3

08943
kit manicotti riscaldamento 206 2.0 HDi 90-2.0 HDi

oe: 1307WJ -- 1307WH

09184
manicotto radiatore [Superiore] 206 1.4 HDi 70-1.6 HDi 110

oe: 1343FE

09185
manicotto radiatore [inferiore] 206 1.4 HDi 70-1.6 HDi 110

oe: 1351FX

09196
manicotto radiatore [Superiore] 206 1.4 16V-1.4-1.4 i-1.6 16V-1.6 HDi 110

oe: 1343HX

© INDUSTRIAL METALCAUCHO, S.L.U.

09202
manicotto dal tubo al filtro antiparticolato 206 1.4 HDi 70-1.4 HDi-1.6 HDi 110

oe: 11537805997 -- 1317N7

08679
manicotto dal riscaldamento alla scatola termostato [Uscita] 206 1.1 i-1.4 i-1.6 i

oe: 6464TS

08680
manicotto dal riscaldamento al tubo [entrata] 206 1.1 i-1.1-1.4 i-1.4-1.6 i

oe: 6464SR

08682
manicotto dal riscaldamento alla scatola termostato [Uscita] 206 2.0 HDi 90-2.0 HDi

oe: 6464TN

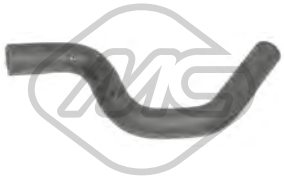

08684
manicotto dal riscaldamento alla scatola termostato [Uscita] 206 2.0 RC-2.0 S16-2.0 16V

oe: 6464XL

08685
manicotto dal riscaldamento al tubo 206 2.0 S16

oe: 6464.XN

08755
manicotto dal riscaldamento al raccordo [entrata] 206 2.0 HDi 90-2.0 HDi

oe: 6464TK

08756
manicotto dal riscaldamento al tubo [Uscita] 206 1.9 D

oe: 6464SP

08757
manicotto dal riscaldamento al raccordo [entrata] 206 1.9 D

oe: 6464SF

09189
manicotto riscaldamento 206+,206 1.4 HDi 70-1.6 HDi 110

oe: 6466H8

09190
manicotto riscaldamento 206+,206 1.4 HDi 70-1.4 HDi-1.6 HDi 110

oe: 6466P7

35820
tubo flessibile ventilazione monoblocco 206+,206 1.6 16V

oe: 1192W0 -- 1192W0

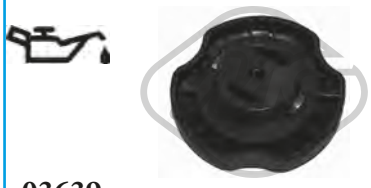

03639
tappo olio motore 206 1.1 i-1.1-1.4-1.4 i-1.6 i

oe: 0258.55

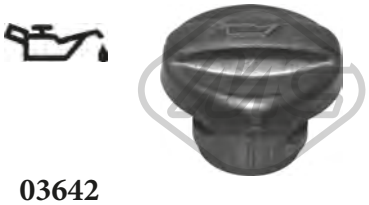

03642
tappo olio motore 206+,206 1.4 HDi 70-1.4 HDi-1.6 HDi 110-1.9 D-2.0 HDi-2.0 HDi 90

oe: 1180.F9

03659
tappo olio motore 206 1.6 16V-2.0 RC-2.0 S16-2.0 16V

oe: 0258.56 -- 0258.65

03786
tappo olio motore 206 1.4 16V

oe: 0258.60 -- 0258.66

03813 Ø 75 mm
coperchio filtro olio 206+,206

oe: 1103.J5

03837 Ø 80 mm
coperchio filtro olio 206 1.1 i-1.4 i-1.6 i

oe: 1103.P8 -- 1103.L7

© INDUSTRIAL METALCAUCHO, S.L.U.

03839 Ø 79 mm
coperchio filtro olio 206 1.4 HDi 70-1.4 HDi-1.6 HDi 110

oe: 1103K4

05397
coppa olio 206+,206 1.4 HDi 70-1.4 HDi-1.6 HDi 110

oe: 0301N1

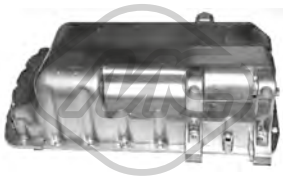

05398
coppa olio 206 1.9 D-2.0 HDi-2.0 HDi 90

oe: 0301K2

05404
coppa olio 206 1.9 D-2.0 HDi-2.0 HDi 90

oe: 0301J7

39564
coppa olio 206+,206 1.6 16V

oe: 9813206580 -- 9804479380

50291 N° raccordi: 2
sensore temperatura raffreddamento 206+,206 1.4 HDi 70-1.4 HDi-1.6 HDi 110-2.0 HDi 90-2.0 HDi

oe: 1338C1

00667 Dimensioni filettatura: 16x150
tappo coppa olio 206+,206 1.1-1.1 i-1.4-1.4 HDi 70-1.4 HDi-1.4 16V-1.4 i-1.6 HDi 110-1.6 16V-1.6 i-1.9 D-2.0 HDi-2.0 16V-2.0 S16-2.0 HDi 90-2.0 RC

oe: 2221.11 -- 016393

02024 Ø 14 mm Ø 22 mm
rondella coppa olio in gomma 206 1.1 i-1.1-1.4-1.4 i-1.6 16V-1.6 i

oe: 0164.54

02050 Ø 14 mm Ø 22 mm
rondella coppa olio 206 2.0 HDi 90-2.0 RC-2.0 S16

oe: 031327

02051 Ø 10 mm Ø 21 mm
rondella in rame 206+,206 1.4 HDi 70-1.4 HDi-1.6 HDi 110-1.9 D-2.0 HDi-2.0 HDi 90

oe: 0313.40 -- 0313.33

02452 Dimensioni filettatura: 14x125
tappo coppa olio 206+,206 1.6 16V-1.9 D-2.0 S16-2.0 16V-2.0 HDi 90-2.0 HDi-2.0 RC

oe: 0311.18 -- 0311.38

02929 Dimensioni filettatura: M10x1,25
tappo coppa olio 206+,206 1.4 HDi 70-1.4 HDi-1.6 HDi 110-1.9 D-2.0 HDi-2.0 HDi 90

oe: 0311.29

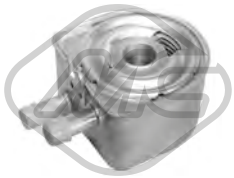

05401
scambiatore di calore 206 2.0 HDi 90-2.0 HDi

oe: 1103.N1 -- 1103N1

05402
scambiatore di calore 206 1.9 D-2.0 S16-2.0 16V

oe: 1103N0

05739
scambiatore di calore 206+,206 1.4 HDi 70

oe: 1103.K2

05740
scambiatore di calore 206 1.6 HDi 110

oe: 1103.L1

02335 L: 518 mm
asta livello olio 206 1.6 16V

oe: 117449 -- 117410

04593 L: 490 mm
asta livello olio 206 1.1 i-1.1-1.4-1.4 i

oe: 9651347480 -- 1174.82

© INDUSTRIAL METALCAUCHO, S.L.U.

04594 L: 529 mm
asta livello olio 206 2.0 HDi 90

oe: 117461

04596 L: 542 mm
asta livello olio 206 1.9 D

oe: 117445

04739 L: 515 mm
asta livello olio 206 1.6 16V

oe: 117464

04740 L: 536 mm
asta livello olio 206 1.4 HDi 70

oe: 117485

04741 L: 565 mm
asta livello olio 206 1.6 HDi 110

oe: 1174.G2 -- 1174E6

05211 L: 452 mm
asta livello olio 206+,206 1.4 HDi 70-1.4 HDi

oe:

05212 L: 591 mm
asta livello olio 206 1.6 HDi 110

oe: 1174.G2 -- 1174E6

05220 L: 585 mm
asta livello olio 206 1.4 16V

oe: 1174.83

05221 L: 570 mm
asta livello olio 206 1.6 16V

oe: 1174.93 -- 117488

05222 L: 533 mm
asta livello olio 206 1.9 D

oe: 1174.C0

05224 L: 537 mm
asta livello olio 206 2.0 RC-2.0 S16-2.0 16V

oe: 1174.E1 -- 1174.E2

08474
manicotto sfiato 206 1.9 D

oe: 1180G4

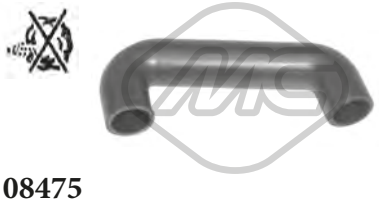

08475
manicotto sfiato 206+,206

oe: 1180G5

08539
manicotto sfiato 206 2.0 HDi 90-2.0 HDi

oe: 1192T3 -- 1192T4

08540
manicotto sfiato 206 2.0 HDi 90

oe: 1192R5

Tipo funzionamento: elettrico
93023 N° raccordi: 5
valvola EGR con guarnizione 206 1.6 HDi 110

oe: 9649358780 -- 9660276280

Tipo funzionamento: elettrico
93032 N° raccordi: 5
valvola EGR con guarnizione 206 2.0 S16-2.0 16V

oe: 1628.JF

Tipo funzionamento: elettrico
93045 N° raccordi: 5
valvola EGR con guarnizione 206+,206 1.4 HDi 70-1.4 HDi

oe: 1618.46 -- 9673258680

© INDUSTRIAL METALCAUCHO, S.L.U.

00016 Ø 3 mm Ø 7 mm L: 25 mm
tappo ritorno iniettori 206 1.9 D

oe: 1575.09

03651
coperchio filtro gasolio con anello e clip di chiusura 206 1.9 D

oe: 1904.27

03835 Ø 94 mm
filtro gasolio completo 206 2.0 HDi 90-2.0 HDi

oe: 96399841 -- 96387755

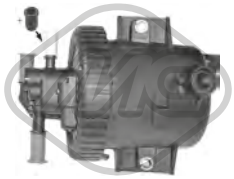

03836 Ø 13,9 mm Ø 78,4 mm L: 65,5 mm
filtro gasolio completo 206+,206

oe: 1901.65

03876 Ø 155 mm
tappo filtro carburante con guarnizione 206 1.1-1.1 i-1.4-1.4 i-1.4 HDi-1.4 HDi 70-1.4 16V-1.6 16V-1.6 HDi 110-1.6 i-1.9 D-2.0 16V-2.0 HDi-2.0 S16-2.0 HDi 90-2.0 RC
oe: 1531.24 -- 1531.20

03877 Ø 170 mm
tappo filtro carburante con guarnizione 206+,206 1.1-1.1 i-1.4-1.4 HDi 70-1.4 HDi-1.4 16V-1.4 i-1.6 HDi 110-1.6 16V-1.6 i-1.9 D-2.0 HDi-2.0 16V-2.0 S16-2.0 HDi 90-2.0 RC
oe: 153141 -- 153130

03884
filtro gasolio 206 1.9 D

oe: 1911.44

05391 Ø 107 mm
filtro gasolio 206+,206 1.4 HDi 70-1.4 HDi

oe: 9646231080 -- 9641789680

05392 Ø 110 mm
filtro gasolio 206 1.6 HDi 110

oe: 190195 -- 190181

06582
kit iniezione 12 pezzi 206 1.6 HDi 110

oe: 189173 -- 1610564580

06584
kit iniezione 12 pezzi 206+,206 1.4 HDi 70-1.4 HDi

oe: 0348T8 -- 1982F7

92007
kit tubi iniezione 206+,206 1.4 HDi 70-1.4 HDi

oe: 1574T0

92008
kit tubi iniezione Bosch 206 1.4 HDi

oe: 1574T1

92033
kit tubi iniezione 206+,206 1.4 HDi 70-1.4 HDi

oe: 1574T2

92043 Ø 8 mm Ø 10 mm
tubo carburante 206 1.9 D

oe: 1579Q4

92044 Ø 6 mm Ø 8 mm
tubo alimentazione carburante 206 1.9 D

oe: 1573XQ -- 1573YG

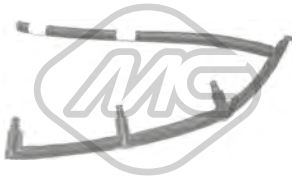

92045
kit tubi iniezione 206 1.6 HDi 110

oe: 1574Q5

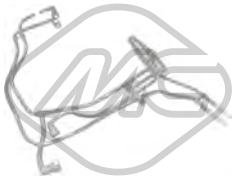

92056
kit tubi iniezione 206 1.6 HDi 110

oe: 1574W2

© INDUSTRIAL METALCAUCHO, S.L.U.

92057
kit tubi iniezione 206 1.6 HDi 110

oe: 1574T5

92066
tubo di ritorno iniettore 206 1.4 HDi

oe: 1574N8

92130
tubo flessibile carburante 206 2.0 HDi 90-2.0 HDi

oe: 1579GC

SISTEMA DI ALIMENTAZIONE ARIA e TURBO

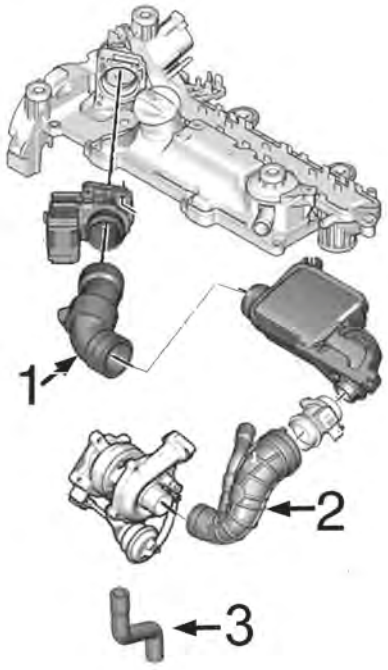

motore 1.4HDi-DV4:

1	09240	manicotto dal debimetro alla scatola aria fino al '06
	09241	manicotto dal debimetro alla scatola aria dal -'06
2	09226	manicotto dal corpo al turbo
3	09635	tubo di ritorno olio turbo 68CV

C88M3555M8784TURBOP1 PEUGEOT 206 - 206+ 08/1998 -

SISTEMA DI ALIMENTAZIONE ARIA e TURBO

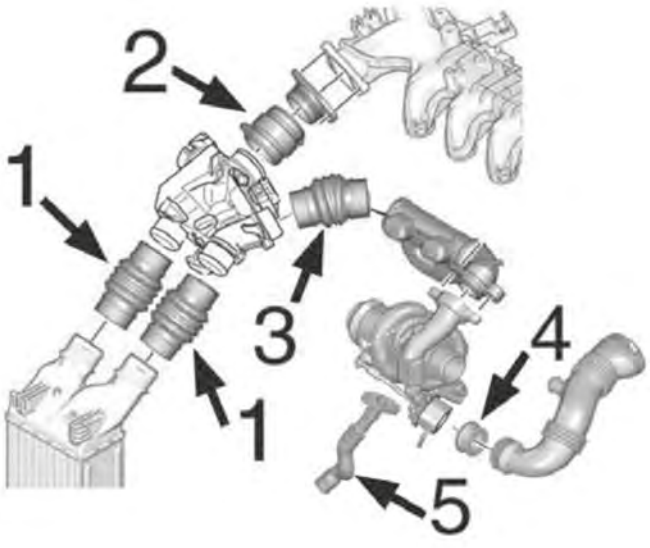

motore 1.6HDi-DV6:

1	09237	manicotto entrata/uscita intercooler
2	09236	manicotto aria
3	09231	manicotto innesto, versioni senza filtro antiparticolato
4	05134	annello in silicone dalla turbina al manicotto turbo
5	09534	tubo lubrificazione turbo in silicone

C88M3555M8784TURBOP2 PEUGEOT 206 - 206+ 08/1998 -

SISTEMA DI ALIMENTAZIONE ARIA e TURBO

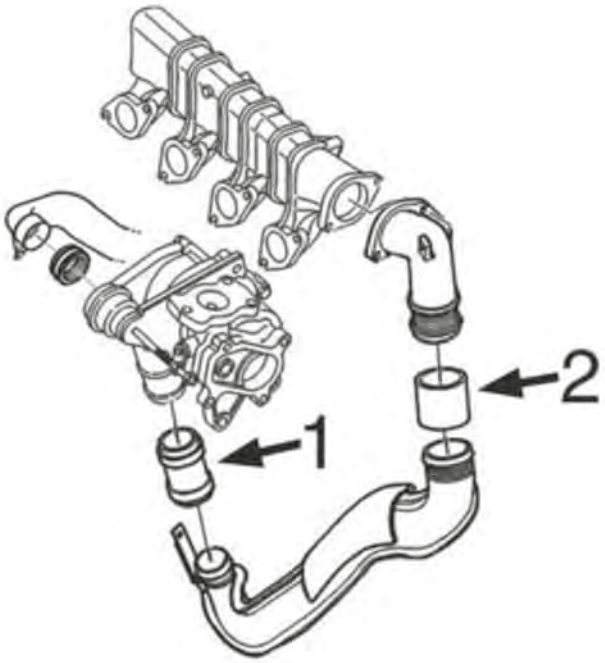

motore 2.0HDi-DW10:

1	09227	manicotto aria
2	09235	manicotto aria dal '04/2004-
	09238	manicotto aria fino al '04/04

C88M3555M8784TURBOP3 PEUGEOT 206 - 206+ 08/1998 -

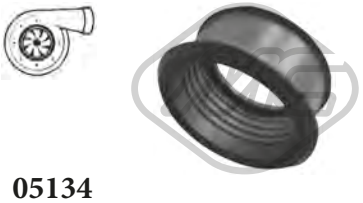

05134
anello in silicone turbo 206 1.6 HDi 110

oe: 1434.C8

09226
manicotto aria 206+,206 1.4 HDi 70-1.4 HDi

oe: 1434F6 -- 143413

09227
manicotto aria 206 2.0 HDi 90

oe: 0382.AP

09231
manicotto aria versione senza filtro antiparticolato 206 1.6 HDi 110

oe: 0382.EN

09235 Ø 55 mm L: 67 mm
manicotto aria 206+,206 2.0 HDi

oe: 0382.FZ

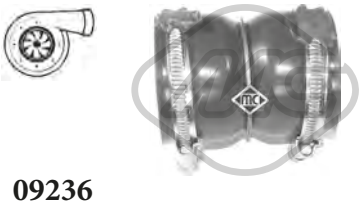

09236 L: 80 mm
manicotto aria 206 1.6 HDi 110

oe: 0382PZ -- 0382FE

09237 L: 127 mm
manicotto entrata/uscita intercooler 206 1.6 HDi 110

oe: 9801280580 -- 0382GV

09238 Ø 55 mm L: 67 mm
manicotto aria 206 2.0 HDi 90

oe: 0382P1

09240
manicotto dal debimetro alla scatola aria 206 1.4 HDi

oe: 143415

© INDUSTRIAL METALCAUCHO, S.L.U.

09241
manicotto dal debimetro alla scatola aria 206+ 1.4 HDi 70

oe: 143445

09534
tubo flessibile aria 206 1.6 HDi 110

oe: 38128 -- 38127

09635
tubo di ritorno olio [Assale anteriore] 206+,206 1.4 HDi 70-1.4 HDi

oe: 037942

09846
manicotto turbo 206 1.6 HDi 110

oe: 1434.E1

92169
tubo lubrificazione turbo 206+,206 1.4 HDi 70-1.4 HDi

oe: 0379.62

SOSPENSIONE ANTERIORE e SUPPORTI MOTORE

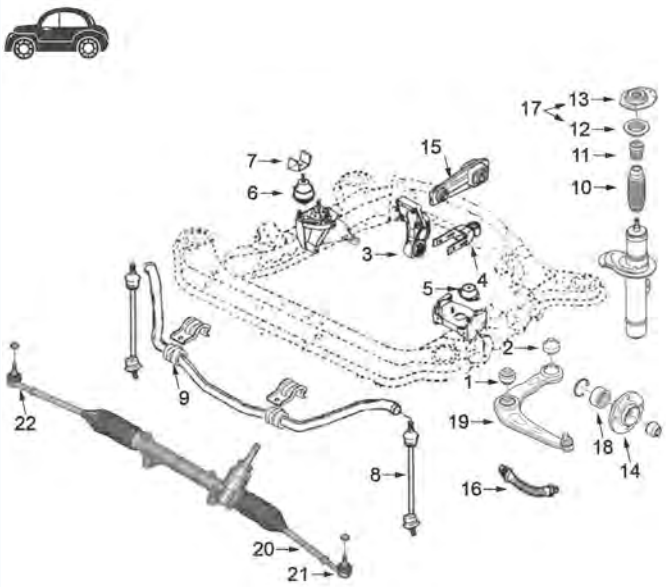

tutti i modelli:

1	04033	silentblock braccio sospensione anteriore
2	04034	silentblock posteriore braccio anteriore
3	02980	silentblock supporto motore posteriore 2.0-16v., 1.9D e 2.0 HDi
	04064	silentblock supporto motore posteriore 1.1-1.4TU-1.6TU
	04428	silentblock supporto motore posteriore 14HDi-1.6HDi
	05252	supporto motore posteriore completo 1.1-1.4TU-1.6TU
4	04747	tirante posteriore motore completo 1.1-1.4-1.4HDi- 1.6-1.6HDi
	04748	supporto motore posteriore completo 1.9D-2.0H Di-2.0/16v
5	02786	supporto motore sinistro 1.1-1.4-1.6-1.4HDi
	02794	supporto motore sinistro 1.4i-1.6HDi-2.0/16v-1.9D e 2.0HDi
6	00697	supporto motore destro (idraulico - 650 g) 1.1-1.4-1.6
	02309	supporto motore destro (idraulico - 950 g) 1.4HDi-1.6HDi-2.0/16v-1.9D e 2.0HDi
7	04076	kit supporto motore destro 1.1-1.4- 1.6-1.4HDi-1.6HDi-1.4i(D4D)
	04077	kit supporto motore destro 2.0-16v., 1.9 D e 2.0 HDi
8	04068	bielletta barra stabilizzatrice
9	04082	boccola barra stabilizzatrice per barra da Ø18 mm
	04083	boccola barra stabilizzatrice per barra da Ø 19 mm
	04084	boccola barra stabilizzatrice per barra da Ø 20 mm
10	02933	tampone ammortizzatore anteriore
11	04085	tampone sospensione in poliuretano
12	04181	cuscinetto supporto ammortizzatore
13	04080	supporto ammortizzatore destro 1.4-1.6-1.9D-2.0-2.0D
	04482	supporto ammortizzatore sinistro 1.1
	04483	supporto ammortizzatore destro 1.1
	04669	supporto ammortizzatore sinistro 1.4-1.6-1.9D-2.0- 2.0D
14	90012	mozzo ruota anteriore 1.6TU-1.6HDi-2.0 e 2.0HDi (25 scanalature)
	90045	mozzo ruota anteriore 1.1-1.4-1.4HDi-1.9D (21 è trias)
15	04650	supporto motore posteriore 1.4i-(D4D)
16	96187	tubo freno anteriore (325 mm)
17	06146	kit supporto ammortizzatore destro completo di cuscinetto 1.4-1.6-1.9D-2.0-2.0D
18	74016	cuscinetto sospensione anteriore
	74131	cuscinetto sospensione anteriore
19	52003	braccio sospensione anteriore destro fino al '02
	52004	braccio sospensione anteriore sinistro fino al '02
	52029	braccio sospensione anteriore destro dal '02
	52033	braccio sospensione anteriore sinistro dal '02
	52052	braccio sospensione anteriore destro Berlina
	52055	braccio sospensione anteriore sinistro Berlina
20	53077	tirante assiale ambo i lati
21	53019	testina barra accoppiamento sinistra 112mm
22	53013	testina barra accoppiamento destra 112mm

C88M3555M8784SOPDP1 PEUGEOT 206 - 206+ 08/1998 -

© INDUSTRIAL METALCAUCHO, S.L.U.

SOSPENSIONE POSTERIORE

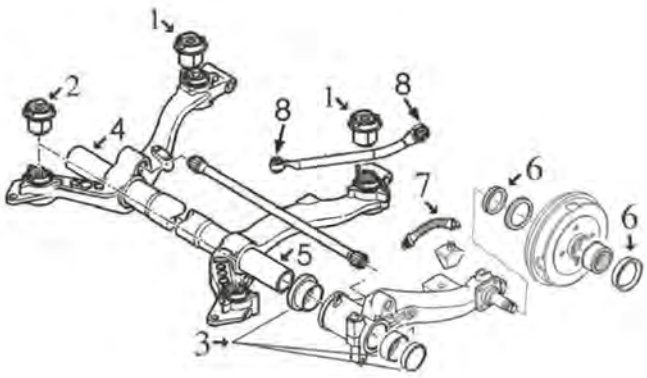

1	04078	silentblock posteriore ponte posteriore
2	04079	silentblock anteriore ponte posteriore
3	04438	kit cuscinetti, boccole, guarnizioni e asse braccio posteriore DESTRO e SINISTRO 1.1-1.4-1.6/8v-1.9D-2.0HDi-1.4HDi-1.6HDi
4	04583	asse braccio posteriore destro Ø interno 33, 60mm
	05264	asse braccio posteriore destro Ø interno 26, 00mm
5	04583	asse braccio posteriore sinistro 1.1-1.4-1.4HDi-1.6/8v- 1.6HDi-1.9D-2.0HDi (eccetto CoupéCabriolet)
	04584	asse braccio posteriore sinistro 1.6/16v-2.0/16v e CoupéCabriolet tutti
6	04828	kit guarnizione asse posteriore e coperchio mozzo
7	96161	tubo freno posteriore sinistro (270 mm)
8	05609	kit silentblock tiranti posteriore s (monta solo nelle versioni 4 o 5 porte)

C88M3555M8784SOPTP1 PEUGEOT 206 - 206+ 08/1998 -

ARTICOLAZIONE LEVA CAMBIO

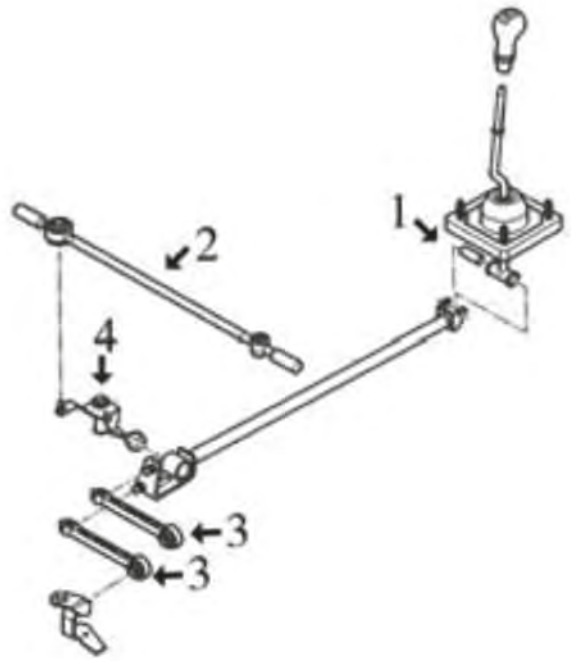

motore 1.1TU - 1.4TU - 1.6TU - 1.4HDi (CAMBIO MA):

1	02400	boccola asta leva cambio
2	04200	bielletta rinvio cambio
3	04081	bielletta rinvio cambio
4	04989	asta rinvio cambio

C88M3555M8784APCP1 PEUGEOT 206 - 206+ 08/1998 -

ARTICOLAZIONE LEVA CAMBIO

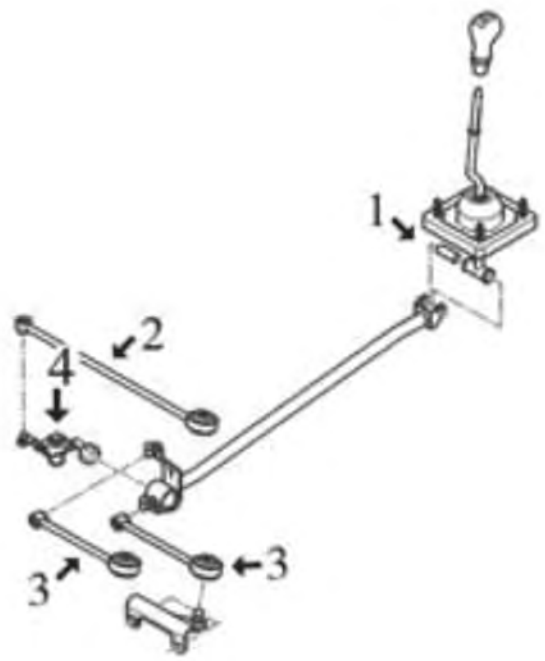

motore 1.9 Diesel - 2.0 HDi (CAMBIO BE4R per asta olio)

1	02400	boccola asta leva cambio
2	04420	bielletta rinvio cambio giunto a sfera Ø10-13mm
3	02865	bielletta rinvio cambio
4	04991	asta rinvio cambio

C88M3555M8784APCP2 PEUGEOT 206 - 206+ 08/1998 -

ARTICOLAZIONE LEVA CAMBIO

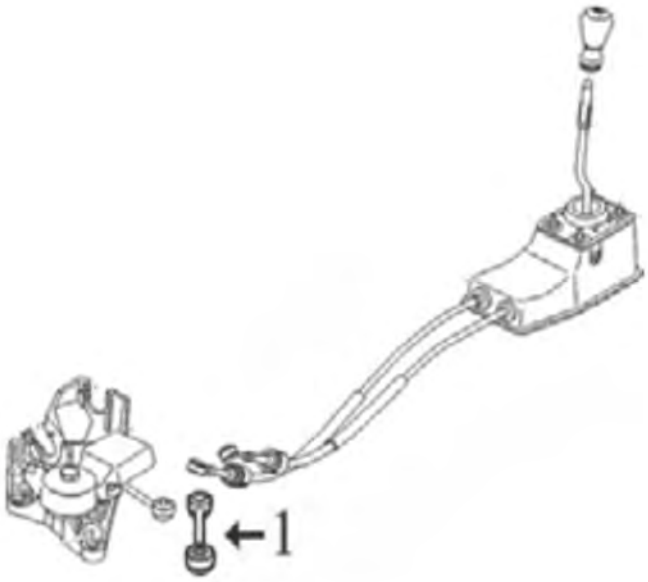

motore 1.6HDi - 2.0/16v. (CAMBIO BE4R per cavi)

1	04602	bielletta rinvio cambio

C88M3555M8784APCP3 PEUGEOT 206 - 206+ 08/1998 -

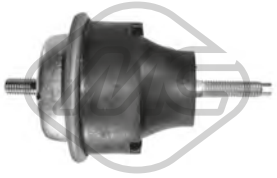

00697
supporto motore [anteriore Dx] 206+,206 1.4 HDi 70-1.4 HDi-1.6 i

oe: 1844.75 -- 1844.70

006971
supporto motore NON idraulico [anteriore Dx] 206+,206 1.4 HDi 70-1.4 HDi-1.6 i

oe: 1844.75 -- 1844.70

02309
supporto motore [anteriore Dx] 206+,206 1.4 HDi-1.6 16V-1.6 HDi 110-1.9 D-2.0 HDi-2.0 HDi 90

oe: 96171996 -- 182728

© INDUSTRIAL METALCAUCHO, S.L.U.

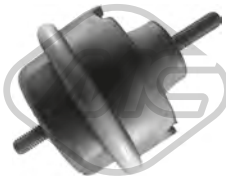

023091
supporto motore NON idraulico [Dx] 206+,206

oe: 96171996 -- 182728

02786 L: 52 mm
supporto motore [Sx] 206+,206 1.1-1.1 i-1.4-1.4 HDi 70-1.4 HDi-1.4 i-1.4 16V-1.6 16V-1.6 i

oe: 1844.51

02794
supporto motore [Sx] 206 1.6 HDi 110-1.9 D-2.0 S16-2.0 16V-2.0 HDi 90-2.0 HDi-2.0 RC

oe: 1844.68

02869 Ø 10 mm Ø 70 mm L: 40| 53 mm
silentblock supporto motore [posteriore] 206 1.9 D-2.0 S16-2.0 HDi-2.0 HDi 90

oe: 1809.45 -- 1807.47

02871 Ø 10 mm Ø 29.9 mm
silentblock tirante motore [posteriore] 206+,206

oe: 180922

02980 Ø 10 mm Ø 70 mm
silentblock supporto motore [posteriore anteriore] 206 1.9 D-2.0 S16-2.0 16V-2.0 HDi 90-2.0 HDi

oe: 1809.21

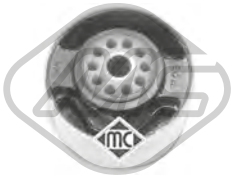

04064 Ø 10 mm Ø 65 mm
silentblock supporto motore [posteriore] 206+,206 1.1-1.1 i-1.4-1.4 i-1.4 16V

oe: 180916 -- 180921

04076
kit paracolpi supporto motore [anteriore Dx] 206 1.1-1.1 i-1.4-1.4 i-1.4 HDi-1.4 16V-1.4 HDi 70-1.6 16V-1.6 HDi 110-1.6 i-1.9 D-2.0 16V-2.0 HDi-2.0 S16-2.0 HDi 90-2.0 RC
oe: 1844A1 -- 1844A2

04077
kit paracolpi supporto motore [anteriore Dx] 206 1.9 D-2.0 16V-2.0 HDi 90

oe: 1844A2 -- 184483

04428 Ø 10,5 mm Ø 70 mm L: 53 mm
silentblock supporto motore [posteriore Dx] 206+,206 2.0 16V

oe: 180933 -- 180935

04650 Ø 10.3 mm L: 102 mm
supporto motore [posteriore] 206 1.4 i-1.6 i

oe: 1806.59

04747
supporto motore [posteriore] 206 1.6 i

oe: 180627

04748
supporto motore [posteriore] 206 2.0 HDi 90-2.0 HDi

oe: 180637

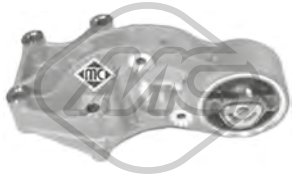

05252 Ø 10 mm Ø 65 mm
supporto motore [posteriore] 206+,206 1.1-1.1 i-1.4 i-1.4-1.6 16V

oe: 1807Z0 -- 1807Q6

02874 L: 161,5 mm
bielletta barra stabilizzatrice [Assale anteriore] 206 1.1 i-1.1-1.6 i

oe: 5087.27

04033 Ø 14 mm Ø 55 mm
silentblock braccio sospensione [Assale anteriore inferiore] 206 1.1 i-1.4 HDi 70-1.4 16V-1.4 HDi-1.4 i-1.6 16V-1.6 HDi 110-1.6 i-1.9 D-2.0 HDi-2.0 HDi 90-2.0 RC-2.0 S16
oe: 3523.AG -- 3523.76

04034 Ø 14 mm Ø 55,5 mm
silentblock braccio sospensione [Assale anteriore] 206+,206 1.1-1.1 i-1.4-1.4 HDi 70-1.4 HDi-1.4 16V-1.4 i-1.6 HDi 110-1.6 16V-1.6 i-1.9 D-2.0 HDi-2.0 S16-2.0 HDi 90
oe: 352377 -- 3523.92

04068 L: 330 mm
bielletta barra stabilizzatrice [Assale anteriore] 206+,206 1.1-1.1 i-1.4-1.4 HDi 70-1.4 HDi-1.4 16V-1.4 i-1.6 HDi 110-1.6 16V-1.6 i-1.9 D-2.0 HDi-2.0 16V-2.0 S16-2.0 HDi 90-2.0 RC
oe: 5087.71 -- 9808868280

© INDUSTRIAL METALCAUCHO, S.L.U.

04078 Ø 17 mm Ø 48,3 mm L: 61 mm
silentblock ponte [Assale posteriore] 206+,206 1.1-1.1 i-1.4 i-1.4-1.4 HDi 70-1.4 16V-1.4 HDi-1.6 16V-1.6 HDi 110-1.6 i-1.9 D-2.0 16V-2.0 S16-2.0 HDi-2.0 HDi 90-2.0 RC
oe: 5131.94

04079 Ø 17 mm Ø 48,3 mm L: 61 mm
silentblock ponte [anteriore] 206+,206 1.1-1.1 i-1.4 16V-1.4-1.4 HDi 70-1.4 HDi-1.4 i-1.6 HDi 110-1.6 16V-1.6 i-1.9 D-2.0 16V-2.0 S16-2.0 HDi-2.0 HDi 90-2.0 RC
oe: 5131.A9 -- 5131.F8

04082 Ø 18 mm
boccola barra stabilizzatrice [Assale anteriore] 206+,206 1.1-1.1 i-1.4 16V-1.4-1.4 HDi 70-1.4 HDi-1.4 i-1.6 HDi 110-1.6 16V-1.6 i-1.9 D-2.0 16V-2.0 S16-2.0 HDi-2.0 HDi 90-2.0 RC
oe: 5094.81

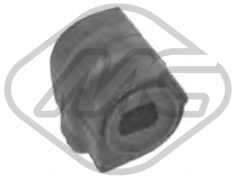

04083 Ø 19 mm
boccola barra stabilizzatrice [Assale anteriore] 206 1.1 i-1.1-1.4 i-1.4-1.4 16V-1.4 HDi-1.4 HDi 70-1.6 16V-1.6 HDi 110-1.6 i-1.9 D-2.0 16V-2.0 S16-2.0 HDi-2.0 HDi 90-2.0 RC
oe: 5094.80

04084 Ø 20 mm
boccola barra stabilizzatrice [Assale anteriore] 206+,206 1.1-1.1 i-1.4 16V-1.4-1.4 HDi 70-1.4 HDi-1.4 i-1.6 HDi 110-1.6 16V-1.6 i-1.9 D-2.0 16V-2.0 S16-2.0 HDi-2.0 HDi 90-2.0 RC
oe: 5094.82

04438 Ø 47,7 mm Ø 53,1|63 mm
kit cuscinetti asse braccio posteriore [Sx] 206 1.1-1.1 i-1.4 16V-1.4 HDi 70-1.4 i-1.4-1.6 16V-1.6 HDi 110-1.6 i-1.9 D-2.0 HDi 90-2.0 RC-2.0 S16

oe: 5179.14 -- 5174.07

04444 Ø 14 mm Ø 55,5 mm
silentblock braccio sospensione [Assale anteriore] 206 1.4 16V-1.4 HDi 70-1.4 HDi-1.6 16V-2.0 HDi

oe: 3523.80 -- 3523.91

04583
asse braccio sospensione [Assale posteriore] 206+,206 1.1-1.4-1.4 HDi 70-1.4 16V-1.4 HDi-1.6 HDi 110-1.9 D-2.0 HDi-2.0 HDi 90

oe:

04584
asse braccio sospensione [Sx] 206+,206 1.6 16V-2.0 S16

oe:

04615
kit cuscinetti coperchi e tappo asse braccio posteriore [Assale posteriore] 206+,206 1.1-1.1 i-1.4 16V-1.4-1.4 HDi 70-1.4 HDi-1.4 i-1.6 HDi 110-1.6 16V-1.6 i-1.9 D-2.0 16V-2.0 S16-2.0 HDi-2.0 HDi 90-2.0 RC
oe: 5179.14 -- 5174.07

04695 Ø 12 mm Ø 49|59 mm
silentblock braccio sospensione [Assale anteriore] 206+,206 1.1-1.4 HDi 70-1.4 16V-1.4-1.4 i-1.6 16V

oe: 9199961 -- 9199576

05264 Ø 26 mm
asse braccio sospensione [Dx] 206 1.1-1.1 i-1.4 16V-1.4 HDi 70-1.4 i-1.4-1.6 16V-1.6 HDi 110-1.6 i-1.9 D-2.0 HDi 90-2.0 RC-2.0 S16

oe:

05609 Ø 12 mm Ø 46| 50 mm L: 50| 70 mm
kit silentblock tirante posteriore [Assale posteriore] 206 1.1-1.4-1.4 HDi 70-1.4 16V-1.4 HDi-1.6 16V-1.6 HDi 110-2.0 16V-2.0 HDi

oe: 5150.91

06759 Ø 19 mm
barra torsione [Assale posteriore Sx] 206+,206 1.1-1.1 i-1.4-1.4 HDi 70-1.4 HDi-1.4 16V-1.4 i-1.6 HDi 110-1.6 16V-1.6 i-1.9 D-2.0 HDi-2.0 16V-2.0 S16-2.0 HDi 90-2.0 RC
oe: 5150.77

06760 Ø 19 mm
barra torsione [Assale posteriore Dx] 206+,206 1.1-1.1 i-1.4-1.4 HDi 70-1.4 HDi-1.4 16V-1.4 i-1.6 HDi 110-1.6 16V-1.6 i-1.9 D-2.0 HDi-2.0 16V-2.0 S16-2.0 HDi 90-2.0 RC
oe: 5150.79

06761 Ø 19 mm
barra stabilizzatrice [Assale posteriore] 206+,206 1.1-1.1 i-1.4-1.4 HDi 70-1.4 HDi-1.4 16V-1.4 i-1.6 HDi 110-1.6 16V-1.6 i-1.9 D-2.0 HDi-2.0 16V-2.0 S16-2.0 HDi 90-2.0 RC
oe: 5170.A4 -- 5170.F0

52003 L: 430 mm
braccio sospensione [Assale anteriore Dx] 206+,206 1.1-1.1 i-1.4-1.4 HDi 70-1.4 HDi-1.4 i-1.6 16V-1.6 HDi 110-1.6 i-1.9 D-2.0 HDi-2.0 S16-2.0 HDi 90-2.0 RC
oe: 3521.P5 -- 3521.C8

52004
braccio sospensione [Assale anteriore Sx] 206 1.1-1.1 i-1.4-1.4 HDi 70-1.4 HDi-1.4 i-1.6 i-1.9 D-2.0 HDi-2.0 HDi 90

oe: 3520.G8

© INDUSTRIAL METALCAUCHO, S.L.U.

52029 L: 425 mm
braccio sospensione [Assale anteriore Dx] 206 1.1-1.1 i-1.4-1.4 HDi 70-1.4 HDi-1.4 i-1.6 i-1.9 D-2.0 HDi-2.0 HDi 90

oe: 1612159980 -- 3521.H9

52033
braccio sospensione [Assale anteriore Sx] 206 1.1-1.1 i-1.4-1.4 HDi 70-1.4 HDi-1.4 i-1.6 i-1.9 D-2.0 HDi-2.0 HDi 90

oe: 1612159880 -- 3520.L7

52052
braccio sospensione [Assale anteriore Dx] 206 1.1-1.1 i-1.4-1.4 i-1.4 HDi-1.4 HDi 70-1.4 16V-1.6 16V-1.6 HDi 110-1.6 i-1.9 D-2.0 16V-2.0 HDi-2.0 S16-2.0 HDi 90-2.0 RC
oe: 3521R7 -- 3521K2

52055
braccio sospensione [Assale anteriore Sx] 206 1.1-1.1 i-1.4-1.4 i-1.4 HDi-1.4 HDi 70-1.4 16V-1.6 16V-1.6 HDi 110-1.6 i-1.9 D-2.0 16V-2.0 HDi-2.0 S16-2.0 HDi 90-2.0 RC
oe: 3520V6 -- 3520P2

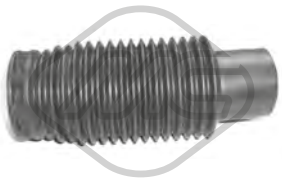

02933
cuffia ammortizzatore [Assale anteriore] 206+,206 1.1-1.1 i-1.4-1.4 HDi 70-1.4 HDi-1.4 16V-1.4 i-1.6 HDi 110-1.6 16V-1.6 i-1.9 D-2.0 HDi-2.0 16V-2.0 S16-2.0 HDi 90-2.0 RC
oe: 525433 -- 525426

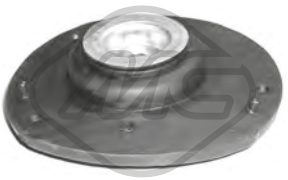

04080
supporto ammortizzatore [Assale anteriore Dx] 206+,206 1.4 HDi 70-1.4 16V-1.4 HDi-1.4-1.4 i-1.6 HDi 110-1.6 i-1.6 16V-1.9 D-2.0 16V-2.0 S16-2.0 HDi-2.0 HDi 90-2.0 RC
oe: 5038.99 -- 5038.60

04085 L: 73 mm
tampone ammortizzatore in poliuretano [Assale anteriore] 206+,206 1.1-1.1 i-1.4 16V-1.4-1.4 i-1.4 HDi-1.4 HDi 70-1.6 HDi 110-1.6 16V-1.6 i-1.9 D-2.0 16V-2.0 S16-2.0 HDi-2.0 HDi 90-2.0 RC
oe: 9623030080 -- 5033.58

04181 Ø 65 mm Ø 100 mm
cuscinetto supporto ammortizzatore [Assale anteriore bilaterale] 206+,206 1.1-1.1 i-1.4-1.4 HDi 70-1.4 HDi-1.4 16V-1.4 i-1.6 HDi 110-1.6 16V-1.6 i-1.9 D-2.0 HDi-2.0 16V-2.0 S16-2.0 HDi 90-2.0 RC
oe: 5035.27 -- 5035.58

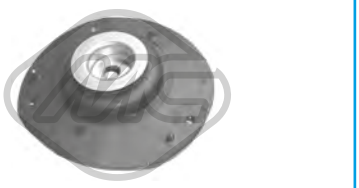

04482
supporto ammortizzatore [Assale anteriore Sx] 206+,206 1.1 i-1.1-1.4 HDi-1.4-1.4 i-1.4 HDi 70-1.4 16V-1.6 16V-1.6 HDi 110-1.6 i-1.9 D-2.0 S16-2.0 HDi 90-2.0 RC
oe: 503895

04483 Ø 14 mm Ø 109|66 mm L: 174 mm
supporto ammortizzatore [Assale anteriore Dx] 206+,206 1.1-1.1 i-1.4-1.4 HDi 70-1.4 16V-1.4 i-1.4 HDi-1.6 HDi 110-1.6 16V-1.6 i-1.9 D-2.0 S16-2.0 HDi 90-2.0 RC
oe: 503899

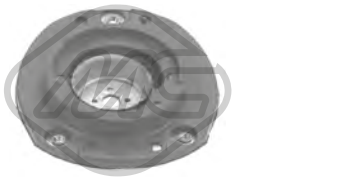

04669
supporto ammortizzatore [Assale anteriore Sx] 206+,206 1.4 HDi 70-1.4 16V-1.4 HDi-1.4-1.4 i-1.6 HDi 110-1.6 i-1.6 16V-1.9 D-2.0 16V-2.0 S16-2.0 HDi-2.0 HDi 90-2.0 RC
oe: 5038.C5 -- 5038.95

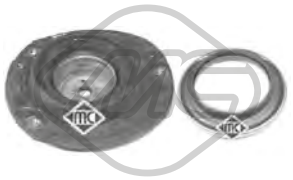

06146
kit supporto ammortizzatore [Assale anteriore Dx] 206+,206 1.1-1.1 i-1.4 HDi 70-1.4 i-1.4 HDi-1.6 16V-1.6 i-1.9 D-2.0 HDi-2.0 S16-2.0 HDi 90

oe: 5038.39 -- 5038.60

06147
kit supporto ammortizzatore [Assale anteriore Sx] 206+,206 1.1 i-1.1-1.4 HDi 70-1.4-1.4 i-1.4 HDi-1.4 16V-1.6 HDi 110-1.6 16V-1.6 i-1.9 D-2.0 HDi-2.0 16V-2.0 S16-2.0 HDi 90-2.0 RC
oe: 5035.27 -- 5038.C5

06376
supporto marmitta 206 1.4 HDi 70-1.4 HDi-1.6 HDi 110-2.0 RC-2.0 16V-2.0 S16

oe: 1755K3 -- 1755E1

Lunghezza filettatura [mm]: 17
Filetto esterno [mm]: M 12 x 1,25
05454
colonnetta ruota [anteriore e posteriore] 206 1.1-1.1 i-1.4-1.4 i-1.4 HDi-1.4 16V-1.4 HDi 70-1.6 16V-1.6 HDi 110-1.6 i-1.9 D-2.0 16V-2.0 HDi-2.0 S16-2.0 HDi 90-2.0 RC
oe: 5405.35

Lunghezza filettatura [mm]: 18
Filetto esterno [mm]: M 12 x 1,25
05455
colonnetta ruota [anteriore e posteriore] 206+,206 1.1-1.1 i-1.4-1.4 HDi 70-1.4 HDi-1.4 16V-1.4 i-1.6 HDi 110-1.6 16V-1.6 i-1.9 D-2.0 HDi-2.0 16V-2.0 S16-2.0 HDi 90-2.0 RC
oe: 5405.72 -- 5405.84

Ø 128.5 mm
N° denti: 25
H: 66 mm
90012
mozzo ruota [Assale anteriore bilaterale] 206 1.4-1.6 16V-1.6 HDi 110-2.0 S16-2.0 16V-2.0 HDi 90-2.0 HDi-2.0 RC

oe: 3307.85 -- 3307.72

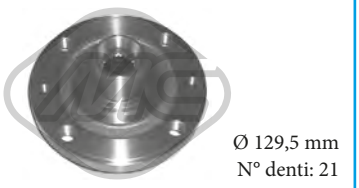

Ø 129,5 mm
N° denti: 21
H: 68 mm
90045
mozzo ruota [Assale anteriore] 206 1.1 i-1.4 16V-1.4 HDi 70-1.4 i-1.6 16V-1.6 i-1.9 D

oe: 3307.76

© INDUSTRIAL METALCAUCHO, S.L.U.

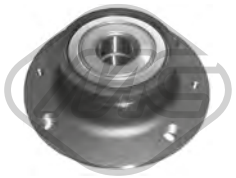

Ø 129 mm

90058 H: 60 mm
mozzo ruota [Assale post. bilaterale] 206+,206 1.1 i-1.4 i-1.4 16V-1.6 16V-1.6 HDi 110-2.0 S16-2.0 16V-2.0 HDi-2.0 HDi 90-2.0 RC

oe: 374879 -- 374876

04828 Ø 31,3 mm Ø 39 mm
kit coperchio tamburo posteriore [Assale post. bilaterale] 206+,206 1.1-1.1 i-1.4-1.4 HDi 70-1.4 HDi-1.4 16V-1.4 i-1.6 HDi 110-1.6 16V-1.6 i-1.9 D-2.0 HDi-2.0 16V-2.0 S16-2.0 HDi 90-2.0 RC
oe: 3740.19 -- 3724.24

74007 Ø 82 mm
cuscinetto ruota [Assale posteriore] 206 1.6 16V-1.6 HDi 110-2.0 HDi 90-2.0 S16-2.0 16V-2.0 RC-2.0 HDi

oe: 335033 -- 3350-16

74012 Ø 25 mm Ø 52 mm
cuscinetto ruota [Assale posteriore] 206+,206 1.1-1.1 i-1.4 HDi 70-1.4-1.4 i-1.4 16V-1.4 HDi-1.6 16V-1.6 HDi 110-1.6 i-1.9 D-2.0 16V-2.0 HDi-2.0 HDi 90

oe: 95608940 -- 95592226

74016 Ø 72 mm
cuscinetto ruota [Assale anteriore] 206+,206 1.1-1.1 i-1.4 HDi 70-1.4-1.4 i-1.4 16V-1.4 HDi-1.6 16V-1.6 i-1.9 D-2.0 HDi 90

oe: 335032 -- 3350-32

74118 Ø 25 mm Ø 52 mm
cuscinetto ruota [Assale posteriore] 206+,206 1.1-1.1 i-1.4 HDi 70-1.4-1.4 i-1.4 16V-1.4 HDi-1.6 i-1.9 D-2.0 HDi-2.0 HDi 90

oe: 374839

74131 Ø 52 mm
cuscinetto ruota [Assale posteriore] 206+,206 1.1-1.1 i-1.4 HDi 70-1.4-1.4 i-1.4 16V-1.4 HDi-1.6 16V-1.6 i-1.9 D-2.0 HDi-2.0 HDi 90

oe: 95608940 -- 95592226

96023 L: 220 mm
tubo freno [Assale posteriore] 206+,206

oe: 480657 -- 480661

96161 L: 270 mm
tubo freno [Assale posteriore Sx] 206 1.1-1.1 i-1.4 HDi 70-1.4 i-1.6 16V-1.6 i-1.9 D-2.0 S16-2.0 HDi 90

oe: 4806.93

96187 L: 325 mm
tubo freno [Assale anteriore bilaterale] 206+,206 1.1-1.1 i-1.4-1.4 HDi 70-1.4 HDi-1.4 16V-1.4 i-1.6 HDi 110-1.6 16V-1.6 i-1.9 D-2.0 HDi-2.0 16V-2.0 S16-2.0 HDi 90-2.0 RC
oe: 480692

96201 L: 260 mm
tubo freno [Assale posteriore] 206 1.1 i-1.4 i-1.4 HDi 70-1.6 16V-1.6 i-1.9 D-2.0 S16-2.0 HDi 90

oe: 480698

96205 L: 230 mm
tubo freno [Assale posteriore] 206 1.1 i-1.1-1.4 i-1.4 16V-1.4 HDi-1.4-1.4 HDi 70-1.6 16V-1.6 HDi 110-1.6 i-1.9 D-2.0 16V-2.0 S16-2.0 HDi-2.0 HDi 90-2.0 RC
oe: 8200003480 -- 4409165

Ø 31 - 74 mm
01109 kit **00109**
kit cuffia trasmissione [lato ruota Assale anteriore bilaterale] 206 1.1-1.1 i-1.4-1.4 16V-1.4 HDi 70-1.4 HDi

oe: 1061864 -- 329335

Ø 35 - 84 mm
01113 kit **00113**
kit cuffia trasmissione [lato ruota Assale anteriore bilaterale] 206 1.4 i-1.6 16V-1.6 HDi 110-1.6 i-1.9 D-2.0 HDi-2.0 S16-2.0 16V-2.0 HDi 90-2.0 RC

oe: 329331

Ø 19 - 60 mm
01142 kit **00142**
kit cuffia trasmissione [sul lato del cambio Assale anteriore bilaterale] 206+ 1.1-1.4 HDi 70-1.4 i

oe: 4705777 -- 31607518246

Ø 22 - 74 mm
01157 kit **00157**
kit cuffia trasmissione [lato ruota Assale anteriore bilaterale] 206 1.4 i

oe: 46307555 -- 46307575

© INDUSTRIAL METALCAUCHO, S.L.U.

Ø 34 - 76 mm

01213 kit **00213**

kit cuffia trasmissione [sul lato del cambio Assale anteriore bilaterale] 206+,206

oe: 3287.81

Ø 35 - 87 mm

01222 kit **00222**

kit cuffia trasmissione [lato ruota Assale anteriore bilaterale] 206+,206 1.4 i-1.4-1.6 16V-1.6 i-1.9 D-2.0 16V-2.0 HDi-2.0 S16-2.0 HDi 90

oe: 3293.03

Ø 35 - 70 mm

01228 kit **00228**

kit cuffia trasmissione [sul lato del cambio] 206+,206 1.1-1.4 i-1.4-1.4 HDi 70-1.6 16V-1.6 HDi 110-1.6 i-2.0 16V-2.0 S16-2.0 HDi-2.0 HDi 90-2.0 RC

oe: 3287.A9 -- 964777918

Ø 34 - 76 mm

01427 kit **00427**

kit cuffia trasmissione [lato ruota Assale anteriore bilaterale] 206 1.1 i-1.1-1.4-1.4 HDi 70-1.4 HDi-1.4 i-1.6 16V-1.6 i-1.9 D-2.0 S16-2.0 16V

oe: 329320

Ø 27 - 62 mm

01428 kit **00428**

kit cuffia trasmissione [sul lato del cambio Assale anteriore bilaterale] 206 1.1-1.1 i-1.4-1.4 HDi-1.4 i-1.4 16V-1.4 HDi 70-1.6 16V-1.6 i-1.9 D-2.0 S16-2.0 16V

oe: 328793 -- 328788

Ø 23 - 77 mm

11058 kit **10058**

kit cuffia trasmissione [lato ruota Assale anteriore bilaterale] 206 1.4 i-1.4

oe: 3293.A5

Ø 16 - 49 mm

01479 kit **00479**

kit cuffia cremagliera sterzo 206 1.1-1.1 i-1.4 HDi-1.4 i-1.4-1.4 16V-1.4 HDi 70-1.6 HDi 110-1.6 16V-1.6 i-1.9 D-2.0 16V-2.0 HDi-2.0 S16-2.0 HDi 90-2.0 RC

oe: 4066.56

Ø 17 - 60 mm

01480 kit **00480**

kit cuffia cremagliera sterzo 206 1.1 i-1.1-1.4 i-1.4 16V-1.4 HDi-1.4-1.4 HDi 70-1.6 16V-1.6 HDi 110-1.6 i-1.9 D-2.0 16V-2.0 S16-2.0 HDi-2.0 HDi 90-2.0 RC

oe: 406673

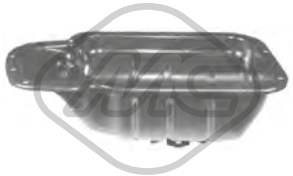

05400

coppa olio 206+ 1.1-1.4 i

oe: 0301L5

21037

filtro cambio automatico 206+,206 1.4 i-1.4-1.6 16V-1.6 i

oe: 2263.33 -- 2209.40

02927 Ø 153 mm - 6 N° alette

puleggia smorzatore con antivibrante 206 1.9 D

oe: 0515.Q6 -- 0515.L7

02928 Ø 153 mm - 6 N° alette

puleggia smorzatore senza antivibrante 206 1.9 D-2.0 HDi-2.0 HDi 90

oe: 0515V0 -- 0515V6

02931

cuscinetto tendicinghia 206 1.9 D

oe: 5751.44 -- 5751.81

04440 Ø 143 mm - 6 N° alette

puleggia smorzatore con antivibrante 206+,206 1.1-1.1 i-1.4-1.4 i-1.4 16V-1.6 16V-1.6 i

oe: 0515K1 -- 0515P5

04441 Ø 153 mm - 6 N° alette

puleggia smorzatore senza antivibrante 206 1.4 HDi 70-1.4 HDi

oe: 0515V8 -- 0515V7

04442 Ø 146 mm - 6 N° alette

puleggia smorzatore con antivibrante 206+,206 1.1-1.1 i-1.4-1.4 i

oe: 0515.P1 -- 0515.S1

04443 Ø 149 mm - 6 N° alette

puleggia smorzatore con antivibrante 206 2.0 S16-2.0 16V

oe: 0515.S6 -- 0515.N3

04477 Ø 152 mm - 6 N° alette

puleggia smorzatore con antivibrante 206 2.0 HDi 90

oe: 0515.S4 -- 0515.R9

© INDUSTRIAL METALCAUCHO, S.L.U.

04562 Ø 149 mm - 6 N° alette
puleggia smorzatore con antivibrante 206 2.0 S16-2.0 16V

oe: 0515.R1

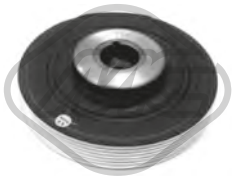

04610 Ø 155 mm - 6 N° alette
puleggia smorzatore con antivibrante 206 1.9 D

oe: 9653383380 -- 0515.R5

05202 Ø 158 mm - 6 N° alette
puleggia smorzatore con antivibrante 206+,206 1.4 HDi 70-1.4 HDi-1.6 HDi 110

oe: 0515.T3

05692 Ø 153 mm - 6 N° alette
puleggia smorzatore con antivibrante 206 1.4 HDi 70-1.4 HDi

oe: 0515V8 -- 0515V7

06000 Ø 163 mm - 6 N° alette
puleggia smorzatore con antivibrante 206 1.4 HDi 70-1.4 HDi-1.9 D-2.0 HDi-2.0 HDi 90

oe: 0515V0 -- 0515V6

12927 Ø 153 mm - 6 N° alette
kit albero motore con antivibrante 206 1.9 D

oe: 0515.Q6 -- 0515.L7

14440 Ø 143 mm - 6 N° alette
kit albero motore con antivibrante 206+,206 1.1-1.1 i-1.4-1.4 i-1.4 16V-1.6 16V-1.6 i

oe: 0515K1 -- 0515P5

14442 Ø 146 mm - 6 N° alette
kit albero motore con antivibrante 206+,206 1.1-1.1 i-1.4-1.4 i

oe: 0515.P1 -- 0515.S1

14477 Ø 152 mm - 6 N° alette
kit albero motore con antivibrante 206 2.0 HDi 90

oe: 0515.S4 -- 0515.R9

15202 Ø 158 mm - 6 N° alette
kit albero motore con antivibrante 206+,206 1.4 HDi 70-1.4 HDi-1.6 HDi 110

oe: 0515.T3

15692 Ø 153 mm - 6 N° alette
kit albero motore con antivibrante 206 1.4 HDi 70-1.4 HDi

oe: 0515V8 -- 0515V7

16000 Ø 163 mm - 6 N° alette
kit albero motore con antivibrante 206 1.4 HDi 70-1.4 HDi-1.9 D-2.0 HDi-2.0 HDi 90

oe: 0515V0 -- 0515V6

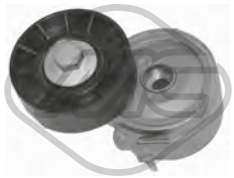

04807 Ø 70 mm
cuscinetto tendicinghia 206 2.0 HDi 90-2.0 HDi

oe: 96363551 -- 96344657

04826 Ø 60 mm
cuscinetto tendicinghia con a/c 206 1.9 D-2.0 HDi-2.0 HDi 90

oe: 5751.30

04915 Ø 17 mm Ø 54 mm - 5 N° alette
puleggia alternatore 206 1.4 HDi 70

oe: 57054F

04916 Ø 17 mm Ø 54.5 mm - 6 N° alette
puleggia alternatore 206 2.0 HDi 90

oe: 9949627

04928 Ø 59,8 mm
cuscinetto tendicinghia senza a/c 206 1.9 D

oe: 5751.73

04995 Ø 70 mm
cuscinetto tendicinghia 206 1.9 D-2.0 HDi-2.0 HDi 90

oe: 5751.29

© INDUSTRIAL METALCAUCHO, S.L.U.

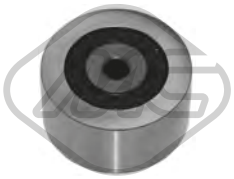

04996 Ø 50 mm
cuscinetto tendicinghia senza a/c 206 2.0 HDi 90-2.0 HDi

oe: 5751.57 -- 5751.96

05043 Ø 60 mm
cuscinetto tendicinghia 206 1.9 D

oe: 5751.74

05421 Ø 60 mm
cuscinetto tendicinghia 206+,206 1.1-1.1 i-1.4-1.4 i-1.4 16V-1.6 16V-1.6 i

oe: 5751.C8 -- 5751.97

05422 Ø 65 mm
cuscinetto tendicinghia 206 1.4 HDi 70-1.4 HDi-1.6 HDi 110

oe: 1611425680 -- 5751.H6

05426 Ø 70 mm
cuscinetto tendicinghia 206 1.1-1.1 i-1.4-1.4 i-1.6 16V-1.6 i

oe: 5751.51 -- 96216260

05427 Ø 65 mm
cuscinetto tendicinghia 206 1.1-1.1 i-1.4-1.4 16V-1.4 i-1.6 16V-1.6 i

oe: 5751.52

05428 Ø 60 mm
cuscinetto tendicinghia 206+,206 1.1-1.1 i-1.4-1.4 i-1.4 16V-1.6 16V

oe: 1611422980 -- 5751.G3

05450 Ø 10 mm Ø 60 mm
cuscinetto tendicinghia 206+,206 1.4 HDi 70-1.4 HDi-1.6 HDi 110

oe: 5751.F4 -- 5751.87

05451 Ø 10 mm Ø 70 mm
cuscinetto tendicinghia 206 1.6 HDi 110

oe: 5751.E5

05486 Ø 10 mm Ø 37 mm
cuscinetto tendicinghia senza a/c 206 1.9 D

oe: 5751.62 -- 5751.46

05487 Ø 50 mm
cuscinetto tendicinghia senza a/c 206 2.0 HDi 90-2.0 HDi

oe: 1613837780 -- 5751.56

05488 Ø 8 mm Ø 60 mm
cuscinetto tendicinghia 206 1.9 D

oe: 1613838280 -- 575191

05489 Ø 65 mm
cuscinetto tendicinghia 206 2.0 RC-2.0 S16-2.0 16V

oe: 575161

05490 Ø 17 mm Ø 78 mm
cuscinetto tendicinghia 206 2.0 RC-2.0 S16-2.0 16V

oe: 5751.E4 -- 5751.60

05491 Ø 55 mm
cuscinetto tendicinghia 206 1.4 HDi 70-1.4 HDi

oe: 5751.89

06009 Ø 17 mm Ø 54,3 mm - 6 N° alette
puleggia alternatore 206+,206 1.4 HDi 70-1.4 HDi-1.6 HDi 110-2.0 HDi 90-2.0 HDi

oe: 5705AS -- 5702E3

06152 Ø 17 mm Ø 54 mm - 6 N° alette
puleggia alternatore 206+,206 1.4 HDi 70-1.4 HDi-1.6 HDi 110-2.0 HDi 90-2.0 HDi

oe:

06196 Ø 60 mm
tendicinghia 206+,206 1.4 HDi 70-1.4 HDi

oe: 5751.F3

© INDUSTRIAL METALCAUCHO, S.L.U.

57150 Ø 60,0 mm
cuscinetto tendicinghia 206+,206 1.4 HDi 70-1.4 HDi-1.6 HDi 110

oe: 829.88 -- 0829.88

57151 Ø 60,0 mm
cuscinetto tendicinghia 206+,206 1.1-1.1 i-1.4-1.4 i

oe: 829.90 -- 0829.90

57156 Ø 10,0 mm Ø 60,0 mm
cuscinetto tendicinghia 206+,206 1.4 HDi 70-1.4 HDi-1.6 HDi 110

oe: 0830.48

57158 Ø 60,0 mm
cuscinetto tendicinghia 206+,206 1.6 16V

oe: 0830.62 -- 0829.A1

03697
kit coperchio cinghia distribuzione 206 1.1 i-1.1-1.4-1.4 i

oe: 0320.L3 -- 0320.S2

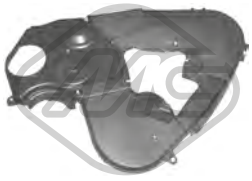

03699
kit coperchio cinghia distribuzione 206 2.0 HDi 90-2.0 HDi

oe: 0320.S7 -- 0320.N5

03700
kit coperchio cinghia distribuzione 206 1.9 D

oe: 0320.N4 -- 0320.N3

03869
kit coperchio cinghia distribuzione 206 1.4 HDi 70

oe: 0320.Y1 -- 0320.S5

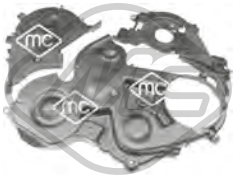

03871
kit coperchio cinghia distribuzione 206 1.6 HDi 110

oe: 1487867 -- 1487868

03872
kit coperchio cinghia distribuzione 206 1.4

oe: 0320.S9 -- 0320.T1

05329
pignone smorzatore 206 1.9 D

oe: 0513.74

05330 Ø 70 mm
pignone distribuzione 206 2.0 HDi 90-2.0 HDi

oe: 0513.A9 -- 0513.A2

05350 Ø 29,9 mm Ø 100,4 mm
corona albero a camme 206+,206 1.4 HDi 70-1.4 HDi-1.6 HDi 110

oe: 9810698080 -- 9656584580

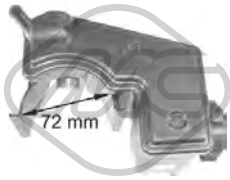

03777
serbatoio liquido servosterzo 206+,206

oe:

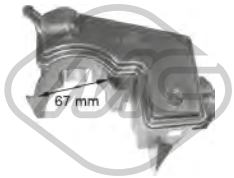

03844
vaschetta pompa servosterzo 206+,206

oe:

53013 L: 112 mm
testina barra accoppiamento [Assale anteriore Dx] 206+,206 1.1-1.1 i-1.4-1.4 HDi 70-1.4 HDi-1.4 16V-1.4 i-1.6 HDi 110-1.6 16V-1.6 i-1.9 D-2.0 HDi-2.0 16V-2.0 S16-2.0 HDi 90-2.0 RC
oe: 381730

53019 L: 112 mm
testina barra accoppiamento [Assale anteriore Sx] 206+,206 1.1-1.1 i-1.4-1.4 HDi 70-1.4 HDi-1.4 16V-1.4 i-1.6 HDi 110-1.6 16V-1.6 i-1.9 D-2.0 HDi-2.0 16V-2.0 S16-2.0 HDi 90-2.0 RC
oe: 381742

53077 L: 300 mm
tirante assiale [Assale anteriore bilaterale] 206+,206 1.1-1.1 i-1.4-1.4 HDi 70-1.4 HDi-1.4 16V-1.4 i-1.6 HDi 110-1.6 16V-1.6 i-1.9 D-2.0 HDi-2.0 16V-2.0 S16-2.0 HDi 90-2.0 RC
oe: 3812C5

© INDUSTRIAL METALCAUCHO, S.L.U.

02865
bielletta rinvio comando cambio 206 1.9 D-2.0 16V-2.0 HDi 90-2.0 HDi

oe: 2454.G4 -- 2454E9

04081
bielletta rinvio comando cambio 206+,206 1.1-1.1 i-1.4-1.4 i-1.4 16V-1.6 16V-1.6 i

oe: 2454F1 -- 2454F2

04200
bielletta rinvio comando cambio 206 1.1 i-1.1-1.4 i-1.4 16V-1.4 HDi-1.4-1.4 HDi 70-1.6 16V-1.6 HDi 110-1.6 i-1.9 D-2.0 16V-2.0 S16-2.0 HDi-2.0 HDi 90-2.0 RC
oe: 2452.91 -- 2452.82

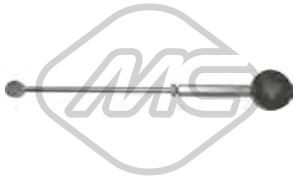

04420
bielletta rinvio comando cambio 206 1.1 i-1.1-1.4 i-1.4 16V-1.4 HDi-1.4-1.4 HDi 70-1.6 16V-1.6 i-1.6 HDi 110-1.9 D-2.0 S16-2.0 HDi-2.0 16V-2.0 HDi 90

oe: 245281

04564
kit paraoli differenziale 206 1.1-1.1 i-1.4-1.4 i-1.4 HDi-1.4 16V-1.4 HDi 70-1.6 16V-1.6 HDi 110-1.6 i-1.9 D-2.0 16V-2.0 HDi-2.0 S16-2.0 HDi 90-2.0 RC

oe: 312144 -- 312146

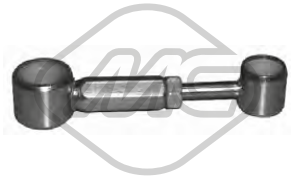

04602
bielletta cambio di velocità 206 1.6 HDi 110-2.0 RC

oe: 2452.A5 -- 2452.94

04989
asta leva cambio 206 1.1-1.1 i-1.4-1.4 i-1.4 HDi-1.6 i

oe: 2449.89

04991
articolazione rinvio cambio completa con boccole 206 1.1 i-1.1-1.4 i-1.4 16V-1.4 HDi-1.4-1.4 HDi 70-1.6 16V-1.6 i-1.9 D-2.0 16V-2.0 S16-2.0 HDi-2.0 HDi 90
oe: 2449.83 -- 2449.36

02400
rinvio cambio completo con boccole 206+,206 1.1-1.4 HDi 70-1.4 i-1.6 16V-1.6 HDi 110-2.0 S16

oe: 95634960

03918
bielletta pedale cavo frizione 206+,206 1.1-1.4 HDi-1.4-1.4 HDi 70-1.4 16V-1.4 i-1.6 HDi 110-1.6 16V-1.6 i-1.9 D-2.0 16V-2.0 HDi-2.0 S16-2.0 HDi 90-2.0 RC
oe: 2128.30

04057
kit boccole forcella frizione [Assale anteriore] 206 1.1 i-1.1-1.4 16V-1.4-1.4 i-1.6 16V-1.6 i

oe: 2175.12 -- 2175.11

04066
forcella frizione motore 206 1.9 D-2.0 S16-2.0 16V-2.0 HDi 90-2.0 HDi-2.0 RC

oe: 2117.58

04069
copripedale freno e frizione 206 1.1 i-1.1-1.4-1.4 16V-1.4 i-1.4 HDi 70-1.6 16V-1.6 HDi 110-1.6 i-1.9 D-2.0 HDi-2.0 HDi 90-2.0 RC-2.0 S16

oe: 213017

04424 Ø 22,0|24 mm L: 57 mm
guida cambio 206+,206 1.1-1.1 i-1.4-1.4 HDi 70-1.4 HDi-1.4 i-1.4 16V-1.6 16V-1.6 i

oe: 2105.38 -- 2105.14

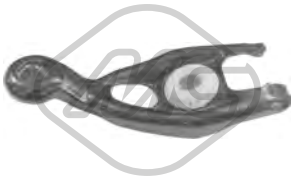

04600
forcella frizione 206 1.4 HDi 70-1.4 HDi-1.6 16V

oe: 211761

04601
forcella frizione 206 1.6 HDi 110-1.9 D-2.0 HDi 90-2.0 RC-2.0 S16

oe: 211766

04605 Ø 23 mm
guida cambio 206+,206 1.6 16V

oe: 210535

04620 Ø 32 mm Ø 50 mm
kit paraoli differenziale-trasmissione 206 1.1 i-1.1-1.4-1.4 i-1.6 16V-1.6 i-1.9 D-2.0 HDi 90-2.0 RC-2.0 S16

oe: 312165 -- 312124

© INDUSTRIAL METALCAUCHO, S.L.U.

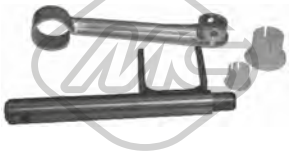

04800
forcella frizione completa con boccole 206+,206 1.1-1.1 i-1.4-1.4 i-1.4 16V-1.6 16V-1.6 i

oe: 211756

05174
forcella frizione 206 1.4 16V-1.4 HDi 70

oe: 2117.63

05494 L. min: 235 mm L. máx: 275 mm
bielletta rinvio comando cambio 206+,206

oe:

06128
cilindretto frizione 206 1.4 16V-1.4-1.6 HDi 110-1.9 D-2.0 S16-2.0 HDi 90-2.0 16V-2.0 RC-2.0 HDi

oe: 2182.C1 -- 2182.95

80005 L: 828/597 mm
cavo frizione automatico 206+,206 1.4 HDi 70-1.4 HDi-2.0 S16-2.0 HDi 90-2.0 16V-2.0 RC-2.0 HDi

oe: 9652759480 -- 2150.EE

80009 L: 637/330 mm
cavo frizione automatico 206 1.1-1.1 i-1.4-1.4 i-1.6 16V-1.6 i

oe: 2150.X3 -- 2150X3

80012 L: 915/645 mm
cavo frizione automatico 206 1.4 HDi 70-1.4 HDi-1.6 HDi 110-2.0 S16-2.0 16V-2.0 HDi 90-2.0 HDi

oe: 2150.Y6 -- 9634309980

80013 L: 833/645 mm
cavo frizione automatico 206 1.4 HDi 70-1.4 HDi-1.6 HDi 110-1.9 D-2.0 16V-2.0 S16-2.0 HDi-2.0 HDi 90-2.0 RC

oe: 9646323580 -- 9633433280

80016 L: 590 mm
cavo frizione automatico 206+,206 1.1-1.4 16V-1.4-1.4 i-1.6 16V-2.0 RC

oe: 9652759680 -- 2150.EC

80022 L: 934/594 mm
cavo frizione automatico 206 1.9 D-2.0 S16-2.0 16V

oe: 2150.X4 -- 2150X4

80037 L: 580/348 mm
cavo frizione automatico 206 1.1-1.1 i-1.4-1.4 16V-1.4 i-1.6 16V-1.6 i

oe: 2150.AX -- 2150X1

80087 L: 934/594 mm
cavo frizione manuale 206 1.1 i-1.4 HDi 70-1.4 i-1.6 16V-1.6 i-1.9 D-2.0 HDi-2.0 S16-2.0 16V-2.0 HDi 90

oe: 2150X4

80190 L: 680/330 mm
cavo frizione manuale 206 1.1-1.1 i-1.4-1.4 i-1.6 16V-1.6 i

oe: 2150X3

02692
supporto marmitta [anteriore] 206+,206 1.1-1.1 i-1.4-1.4 HDi 70-1.4 HDi-1.4 16V-1.4 i-1.6 HDi 110-1.6 16V-1.9 D-2.0 16V-2.0 HDi-2.0 S16-2.0 HDi 90

oe: 175566 -- 175558

02753
supporto marmitta 206+,206

oe: 1755.69 -- 1755.63

02938
kit montaggio collettore marmitta 206 1.9 D

oe: 179712

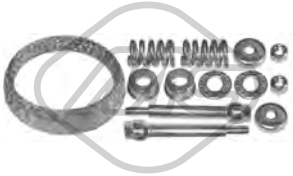

02940
kit montaggio collettore marmitta 206+,206

oe: 179880 -- 179875

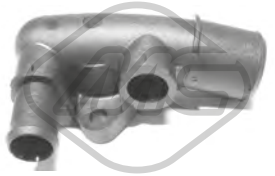

03554
raccordo connessione manicotti [posteriore] 206+,206

oe: 1336P5

© INDUSTRIAL METALCAUCHO, S.L.U.

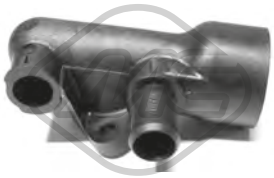

03555
raccordo connessione manicotti [posteriore] 206 1.9 D

oe: 1336.N8

04065
kit montaggio collettore marmitta 206 1.1 i-1.6 16V-1.6 i

oe: 179756 -- 179710

04445
supporto marmitta [anteriore] 206+,206 1.4 HDi 70-1.4 16V-1.4 i-1.4-1.4 HDi-1.6 HDi 110-2.0 16V-2.0 RC-2.0 S16

oe: 1755F6

04925
supporto marmitta [anteriore] 206 2.0 HDi 90-2.0 HDi-2.0 RC

oe: 1755K0 -- 175594

06167 L: 83,6 mm
interruttore luce 206+,206 1.1-1.1 i-1.4-1.4 HDi 70-1.4 HDi-1.4 16V-1.4 i-1.6 HDi 110-1.6 16V-1.6 i-1.9 D-2.0 HDi-2.0 16V-2.0 S16-2.0 HDi 90-2.0 RC

oe: 4534.40 -- 9643478880

04479 L: 50,4 mm
supporto coperchio motore 206 2.0 HDi 90-2.0 HDi

oe: 0137.F6 -- 0137.11

02064
pompa tergicristalli 206+,206 1.1-1.1 i-1.4 HDi 70-1.4 HDi-1.4-1.4 i-1.4 16V-1.6 16V-1.6 HDi 110-1.6 i-1.9 D-2.0 16V-2.0 HDi-2.0 HDi 90-2.0 RC-2.0 S16

oe: 6434.60

02068
pompa tergicristalli 206+,206 1.1-1.1 i-1.4-1.4 HDi 70-1.4 HDi-1.4 16V-1.4 i-1.6 HDi 110-1.6 16V-1.6 i-1.9 D-2.0 HDi-2.0 16V-2.0 S16-2.0 HDi 90-2.0 RC

oe: 6434.58

03891
tappo vaschetta lavavetri 206+,206 1.1-1.1 i-1.4-1.4 HDi 70-1.4 HDi-1.4 16V-1.4 i-1.6 HDi 110-1.6 16V-1.6 i-1.9 D-2.0 HDi-2.0 16V-2.0 S16-2.0 HDi 90-2.0 RC
oe: 6432.30

68026 L: 350 mm
spazzola tergicristalli [posteriore] 206+,206 1.1-1.4 HDi 70-1.4 i-1.6 16V-1.6 HDi 110-2.0 S16

oe: 6426.LW -- 6429.R2

68032 L: 350 mm
spazzola tergicristalli [posteriore] 206 1.1-1.4-1.4 16V-1.4 HDi-1.6 16V-1.6 HDi 110-2.0 16V-2.0 HDi

oe: 6426P6 -- 6429V8

68141 L: 350 mm
spazzola tergicristalli [posteriore] 206+,206 1.1-1.4-1.4 HDi 70-1.4 i-1.6 16V

oe: 6423.93 -- 6426.LW

SISTEMA DI RAFFREDDAMENTO

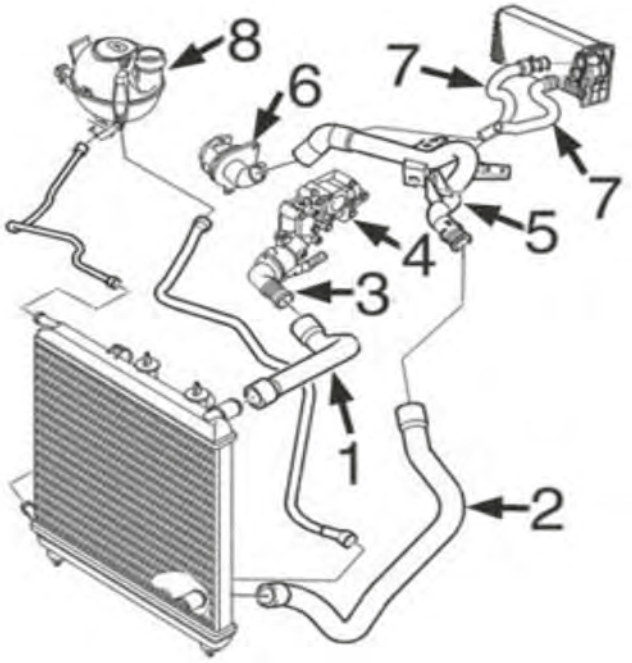

motore benzina 1.4/8vTU3-1.4/16vET3 e 1.6TU5J4

1	09210	manicotto superiore radiatore 1.4/8v
	09211	manicotto superiore radiatore 1.4/16v-1.6TU dal '06-
2	09212	manicotto inferiore radiatore
3	03933	flangia con termostato 1.4/8v
4	03778	scatola termostato 1.4/16v e 1.6TU dal 4/'05-
	03791	scatola termostato 1.4/8v
6	03640	collettore in plastica con pompa acqua 1.4/16v-1.6
	03641	collettore in plastica con pompa acqua 1.4/8v
7	09213	kit manicotti entrata/uscita riscaldamento
8	03881	tappo vaschetta radiatore 1.4 bar

C88M5522M5639M6433CAP1 PEUGEOT 207 02/2006 -

SISTEMA DI RAFFREDDAMENTO

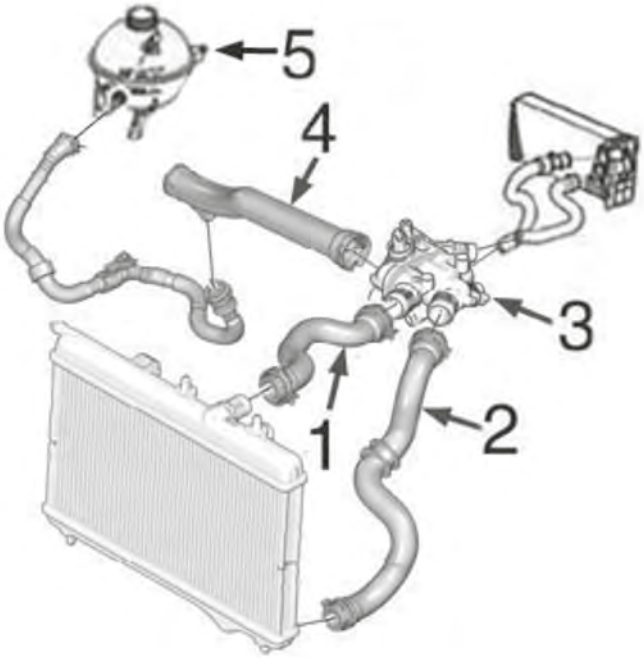

motore 1.4 EP3 e 1.6 EP6:

4	03882	tubo dalla scatola termostato alla pompa acqua
5	03881	tappo vaschetta espansione

C88M5522M5639M6433CAP2 PEUGEOT 207 02/2006 -

© INDUSTRIAL METALCAUCHO, S.L.U.

SISTEMA DI RAFFREDDAMENTO

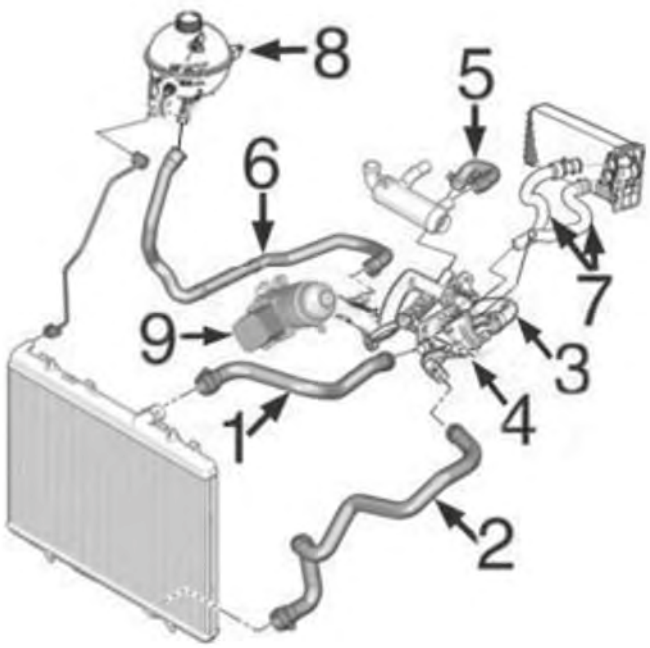

motore 1.4 HDi/8v DV4TD

1	09216	manicotto superiore radiatore
2	09203	manicotto inferiore radiatore
3	03774	scatola termostato fino al 10/'07
	03776	scatola termostato dal 10/'07-
4	03784	manicotto dalla pompa alla scatola termostato fino al 10/'07
	03792	manicotto dalla pompa alla scatola termostato dal 10/'07-tola termostato dal 10/'07-
5	09202	manicotto dalla pompa al manicotto inferiore vaschetta
6	09219	manicotto dal collettore pompa alla vaschetta
8	03881	tappo vaschetta espansione
9	05739	scambiatore di calore

C88M5522M5639M6433CAP3 PEUGEOT 207 02/2006 -

SISTEMA DI RAFFREDDAMENTO

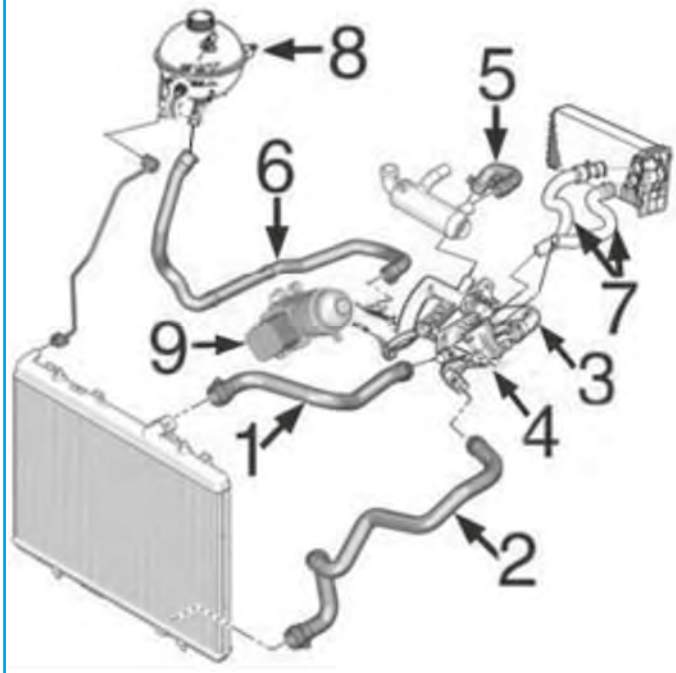

motore 1.6 HDi/16v DV6TED4

1	09188	manicotto superiore radiatore
2	09220	manicotto inferiore radiatore
3	03776	scatola termostato
4	03792	manicotto dalla pompa alla scatola termostatotola termostato
5	09202	manicotto dalla pompa al manicotto inferiore vaschetta
6	09219	manicotto dal collettore pompa alla vaschetta
8	03881	tappo vaschetta espansione
9	05740	scambiatore di calore

C88M5522M5639M6433CAP4 PEUGEOT 207 02/2006 -

02232
termostato raffreddamento 108 °C 1.6 16V RC-1.6 16V T

oe: 9810916980 -- 1336.Z6

03204
tubo acqua

oe: 1351.VG -- 1351F5

03269
scatola termostato 83 °C 1.4 HDi-1.6 HDi-1.6 HDi 110

oe: 1336AX

03560 Pressione [bar]: 1,4
tappo vaschetta acqua 1.4-1.4 HDi-1.4 16V-1.6 16V T-1.6 HDi-1.6 16V-1.6 16V RC-1.6 16V VTi-1.6 HDi 110

oe: 1306.E4 -- 1306.C9

03640
flangia termostato 1.6 16V

oe: 1201C3

03641
flangia termostato 1.4-1.4 16V

oe: 1206.96 -- 1201.C2

03774
scatola termostato 83 °C 1.4 HDi

oe: 1336.V6

03776
scatola termostato 82 °C 1.4 HDi-1.6 HDi

oe: 1336.AF

03778
scatola termostato 91 °C 1.4 16V-1.6 16V

oe: 1336.Z0

03784
manicotto doppio dalla pompa al termostato 1.4 HDi

oe: 9641522280 -- 1336.X3

03785
manicotto dalla pompa al termostato [Superiore] 1.6 HDi

oe: 1254380 -- 1336x3

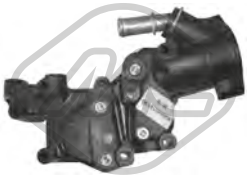

03791
flangia acqua 1.4-1.4 16V

oe: 1336.P9 -- 1336.Y8

03792
tubo acqua 1.4 HDi-1.6 HDi

oe: 9689033480 -- 1336.AG

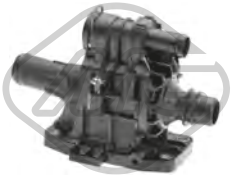

03800
scatola termostato 82 °C 1.6 HDi

oe: 1336.X2

03881 Pressione [bar]: 1,4
tappo vaschetta acqua 1.4-1.4 HDi-1.4 16V-1.6 16V T-1.6 HDi-1.6 16V-1.6 16V RC-1.6 16V VTi-1.6 HDi 110

oe: 1306J5

03882
tubo acqua 1.4 16V-1.6 16V-1.6 16V T-1.6 16V RC-1.6 16V VTi

oe: 1351.VF

03933
flangia termostato 103 °C 1.4

oe: 1336Z2

07676
manicotto turbo 1.6 HDi-1.6 HDi 110

oe: 0382NL

09188
manicotto radiatore [Superiore] 1.6 HDi

oe: 1343HT -- 1343KX

09202
manicotto dal tubo al filtro antiparticolato 1.4 HDi-1.6 HDi-1.6 HDi 110

oe: 11537805997 -- 1317N7

09203
manicotto radiatore [inferiore] 1.4 HDi

oe: 1351GG

© INDUSTRIAL METALCAUCHO, S.L.U.

09210
manicotto radiatore [Superiore] 1.4-1.4 16V

oe: 1343LC

09211
manicotto radiatore 1.4 16V-1.6 16V

oe: 1343.HW

09212
manicotto radiatore [inferiore] 1.4-1.4 16V-1.6 16V-1.6 16V T-1.6 16V RC-1.6 16V VTi

oe: 1351FR

09213
kit manicotti riscaldamento 1.4-1.4 16V

oe: 6466.V5 -- 6466.K6

09216
manicotto radiatore [Superiore] 1.4 HDi

oe: 1343HV -- 134226

09219
manicotto dal collettore alla vaschetta 1.4 HDi-1.6 HDi-1.6 HDi 110

oe: 1317V6 -- 1317T0

09220
manicotto radiatore [inferiore] 1.6 HDi-1.6 HDi 110

oe: 1351LR

09223
kit manicotti riscaldamento

oe: 6466.VK -- 6466.VH

09950
manicotto radiatore 1.4-1.4 16V

oe: 6466VR -- 6466V5

35820
tubo flessibile ventilazione monoblocco 1.6 16V

oe: 1192W0 -- 1192W0

03639
tappo olio motore 1.4

oe: 0258.55

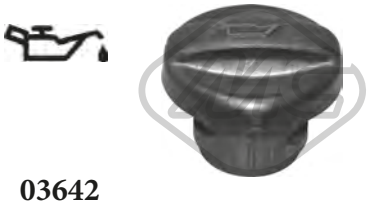

03642
tappo olio motore 1.4 HDi-1.6 HDi

oe: 1180.F9

03659
tappo olio motore 1.4 16V-1.6 16V-1.6 16V T-1.6 16V VTi

oe: 0258.56 -- 0258.65

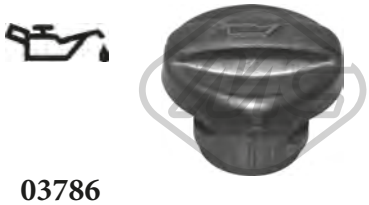

03786
tappo olio motore 1.4 16V

oe: 0258.60 -- 0258.66

03837 Ø 80 mm
coperchio filtro olio 1.6 16V-1.6 16V VTi

oe: 1103.P8 -- 1103.L7

03839 Ø 79 mm
coperchio filtro olio 1.6 HDi

oe: 1103K4

05397
coppa olio 1.4 HDi-1.6 HDi-1.6 HDi 110

oe: 0301N1

39511
coppa olio 1.4 16V-1.6 16V-1.6 16V RC-1.6 16V T-1.6 16V VTi

oe: 11137550483 -- 11137550483

© INDUSTRIAL METALCAUCHO, S.L.U.

39564
coppa olio 1.6 16V

oe: 9813206580 -- 9804479380

50291 N° raccordi: 2
sensore temperatura raffreddamento 1.4 HDi-1.6 HDi-1.6 HDi 110

oe: 1338C1

00667 Dimensioni filettatura: 16x150
tappo coppa olio 1.4-1.4 16V-1.4 HDi-1.6 16V-1.6 16V RC-1.6 16V T-1.6 16V VTi-1.6 HDi-1.6 HDi 110

oe: 2221.11 -- 016393

02024 Ø 14 mm Ø 22 mm
rondella coppa olio in gomma 1.4-1.6 16V

oe: 0164.54

02051 Ø 10 mm Ø 21 mm
rondella in rame 1.4 HDi-1.6 HDi-1.6 HDi 110

oe: 0313.40 -- 0313.33

02929 Dimensioni filettatura: M10x1,25
tappo coppa olio 1.4 HDi-1.6 HDi-1.6 HDi 110

oe: 0311.29

05442 Dimensioni filettatura: M16x1,5
tappo coppa olio 1.4 16V-1.6 16V-1.6 16V RC-1.6 16V T-1.6 16V VTi

oe: 031134 -- 031139

05739
scambiatore di calore 1.4 HDi-1.6 HDi

oe: 1103.K2

05740
scambiatore di calore 1.6 HDi-1.6 HDi 110

oe: 1103.L1

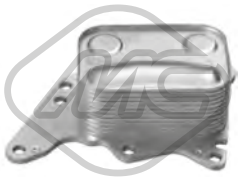

39066
scambiatore di calore 1.6 16V RC-1.6 16V T

oe: 1103T7 -- 7552687

04593 L: 490 mm
asta livello olio 1.4

oe: 9651347480 -- 1174.82

04741 L: 565 mm
asta livello olio 1.6 HDi

oe: 1174.G2 -- 1174E6

05211 L: 452 mm
asta livello olio 1.4 HDi

oe:

05212 L: 591 mm
asta livello olio 1.6 HDi

oe: 1174.G2 -- 1174E6

05220 L: 585 mm
asta livello olio 1.4 16V

oe: 1174.83

05221 L: 570 mm
asta livello olio 1.6 16V

oe: 1174.93 -- 117488

05251 L: 570 mm
asta livello olio 1.4-1.4 16V-1.6 16V

oe: 1174.A4

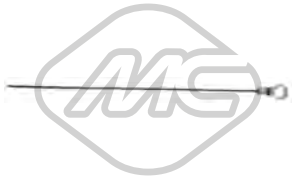

39129 L: 480 mm
asta livello olio 1.4 HDi-1.6 HDi-1.6 16V VTi-1.6 HDi 110

oe: 1174.H0

© INDUSTRIAL METALCAUCHO, S.L.U.

39130 L: 501 mm
asta livello olio 1.4 HDi-1.6 HDi-1.6 HDi 110

oe: 9677993580

39154 L: 545 mm
asta livello olio 1.6 16V RC-1.6 16V T

oe: 1174.G0

Tipo funzionamento: elettrico
93023 N° raccordi: 5
valvola EGR con guarnizione 1.6 HDi

oe: 9649358780 -- 9660276280

Tipo funzionamento: elettrico
93045 N° raccordi: 5
valvola EGR con guarnizione 1.4-1.4 HDi

oe: 1618.46 -- 9673258680

03877 Ø 170 mm
tappo filtro carburante con guarnizione 1.4-1.4 HDi-1.4 16V-1.6 16V T-1.6 HDi-1.6 16V RC-1.6 16V-1.6 16V VTi-1.6 HDi 110

oe: 153141 -- 153130

05391 Ø 107 mm
filtro gasolio 1.4 HDi

oe: 9646231080 -- 9641789680

05392 Ø 110 mm
filtro gasolio 1.6 HDi

oe: 190195 -- 190181

06582
kit iniezione 12 pezzi 1.6 HDi

oe: 189173 -- 1610564580

06584
kit iniezione 12 pezzi 1.4 HDi

oe: 0348T8 -- 1982F7

57834 Ø 20,50|7,7 mm Ø 15,0|23 mm
boccola iniettori 1.4 HDi-1.6 HDi

oe: 9804220580 -- 1981.95

92007
kit tubi iniezione 1.4 HDi

oe: 1574T0

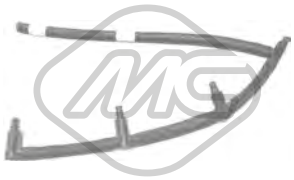

92045
kit tubi iniezione 1.6 HDi

oe: 1574Q5

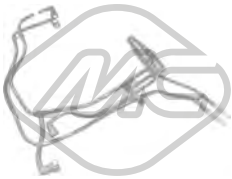

92056
kit tubi iniezione 1.6 HDi

oe: 1574W2

92057
kit tubi iniezione 1.6 HDi

oe: 1574T5

92093
tubo ritorno iniettore 1.6 HDi

oe: 1574JK

© INDUSTRIAL METALCAUCHO, S.L.U.

SISTEMA DI ALIMENTAZIONE ARIA e TURBO

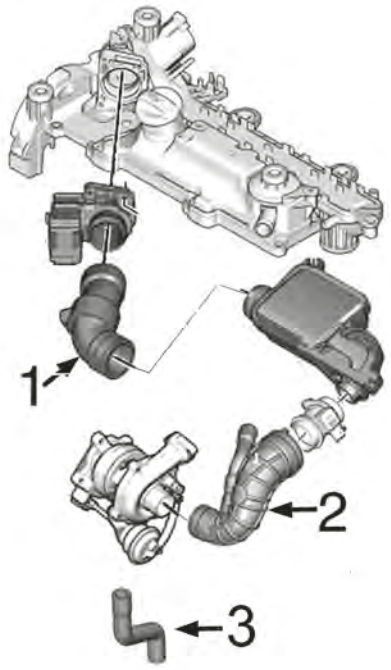

motore 1.4HDi-DV4:

1	09241	manicotto dal debimetro alla scatola aria
2	09226	manicotto dal corpo al turbo
3	09635	tubo di ritorno olio turbo 68CV

C88M5522M5639M6433TURBOP1 PEUGEOT 207 02/2006 -

SISTEMA DI ALIMENTAZIONE ARIA e TURBO

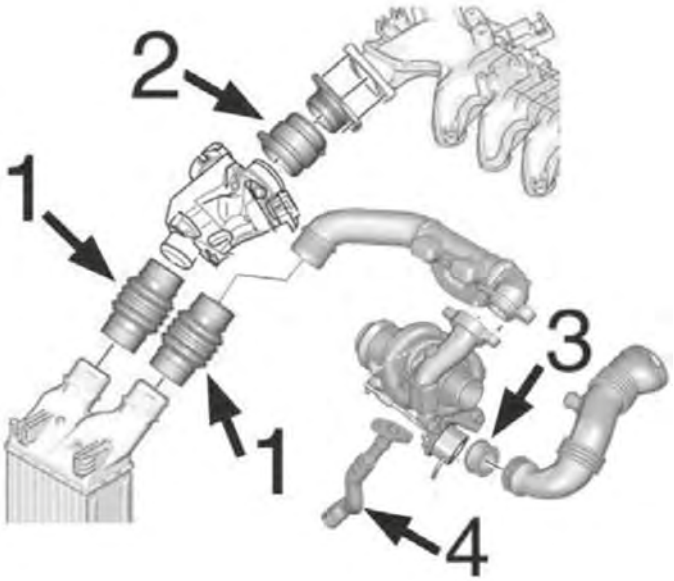

motore 1.6HDi-DV6:

1	09234	manicotto entrata/uscita intercooler 148mm
	09237	manicotto entrata/uscita intercooler 127mm
	09872	manicotto turbo entrata/uscita all'intercooler (16V)
2	09233	manicotto aria
	09236	manicotto aria
3	05134	annello in silicone dalla turbina al manicotto turbo
4	09534	tubo lubrificazione turbo in silicone

C88M5522M5639M6433TURBOP2 PEUGEOT 207 02/2006 -

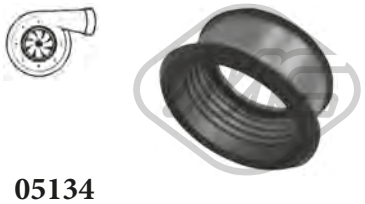

05134
anello in silicone turbo 1.6 HDi

oe: 1434.C8

09226
manicotto aria 1.4 HDi

oe: 1434F6 -- 143413

09233
manicotto aria 1.6 HDi-1.6 HDi 110

L: 63 mm

oe: 0382.NZ -- 0382.EY

© INDUSTRIAL METALCAUCHO, S.L.U.

09234 L: 148 mm
manicotto entrata/uscita intercooler 1.6 HDi

oe: 0382LW -- 0382LX

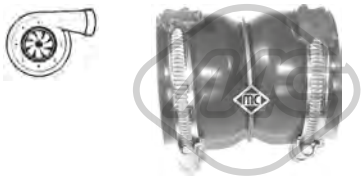

09236 L: 80 mm
manicotto aria 1.6 HDi

oe: 0382PZ -- 0382FE

09237 L: 127 mm
manicotto entrata/uscita intercooler 1.6 HDi-1.6 HDi 110

oe: 9801280580 -- 0382GV

09241
manicotto dal debimetro alla scatola aria 1.4 HDi

oe: 143445

09534
tubo flessibile aria 1.6 HDi-1.6 HDi 110

oe: 38128 -- 38127

09635
tubo di ritorno olio [Assale anteriore] 1.4 HDi

oe: 037942

09846
manicotto turbo 1.6 HDi

oe: 1434.E1

09849
manicotto turbo 1.6 HDi-1.6 HDi 110

oe: 0382PJ

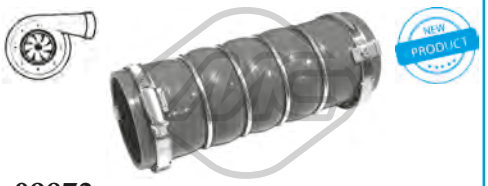

09872
manicotto turbo 1.6 16V T

oe: 1440.N5 -- 1440.N4

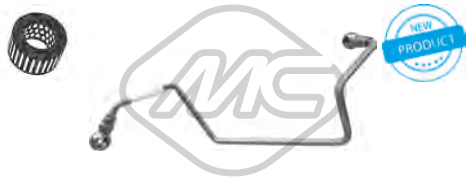

92151
tubo lubrificazione turbo 1.6 HDi

oe: 0379.68

92152
tubo lubrificazione turbo 1.6 HDi

oe: 0379.69

92169
tubo lubrificazione turbo 1.4 HDi

oe: 0379.62

92172
tubo lubrificazione turbo 1.6 16V RC-1.6 16V T

oe: 0379.56

© INDUSTRIAL METALCAUCHO, S.L.U.

SOSPENSIONE ANTERIORE e SUPPORTI MOTORE

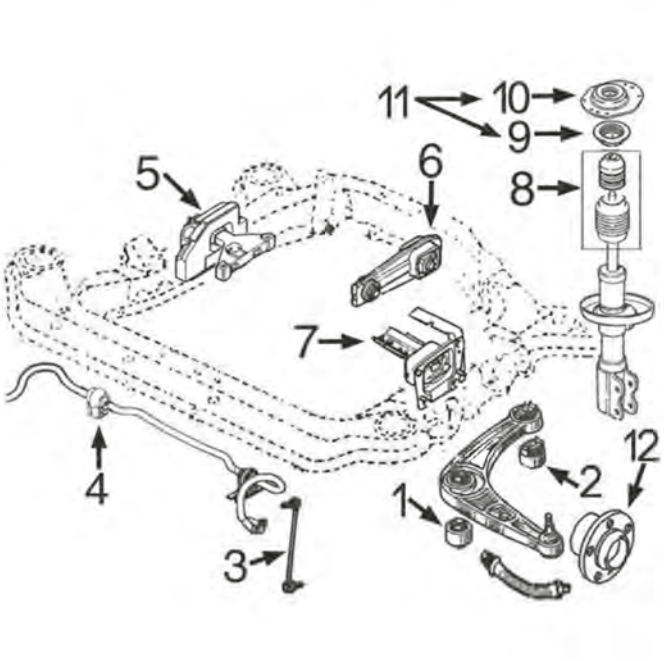

motore benzina: 1.4/8v TU3, 1.4/16v ET3J4, 1.6/16v TU5J4, 1.4 EP3, 1.6 EP6

1	05347	silentblock braccio sospensione anteriore
2	05348	silentblock posteriore braccio anteriore
3	05209	bielletta sinistra barra stabilizzatrice
	05210	bielletta destra barra stabilizzatrice
4	05204	boccola barra stabilizzatrice da Ø 20mm
	05205	boccola barra stabilizzatrice da Ø 22mm
5	05193	supporto motore destro 1.4/8v TU3
	05195	supporto motore destro 1.4/16v ET3J4
	05200	supporto motore destro 1.6/16v TU5J4
	05218	supporto motore destro 1.4 EP3 e 1.6 EP6 automatico
	05219	supporto motore destro 1.6 EP6 manuale
6	05182	supporto motore posteriore 1.6 EP6 manuale
	05213	supporto motore posteriore 1.4/8v-1.4/16v-1.4EP3 -1.6/16v TU5 e 1.6 EP6 automatico
7	04649	supporto motore sinistro 1.4/8v-1.4/16v-1.4EP3
	05191	supporto motore sinistro 1.6 EP6 manuale
8	05382	kit coperchio e paracolpo ammortizzatore da 94 mm
9	04181	cuscinetto supporto ammortizzatore
10	05201	supporto ammortizzatore
11	05878	kit supporto ammortizzatore completo di cuscinetto e accessori
12	90012	mozzo ruota anteriore

C88M5522M5639M6433SOPDP1 PEUGEOT 207 02/2006 -

SOSPENSIONE ANTERIORE e SUPPORTI MOTORE

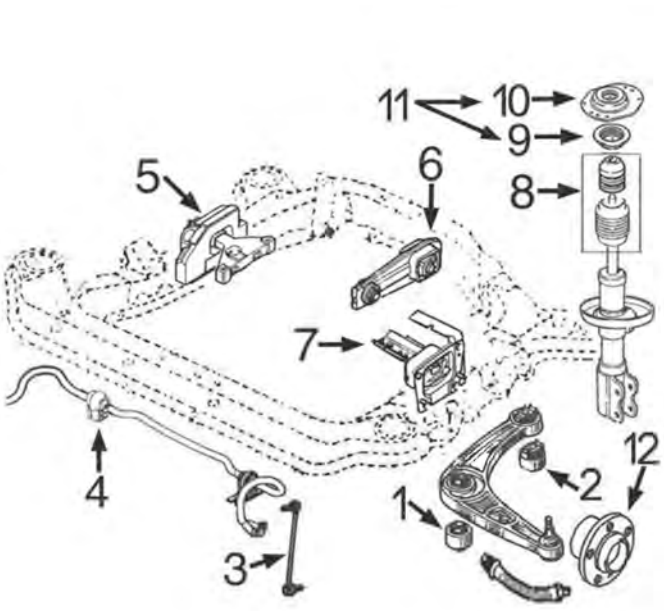

motore diesel: 1.4/8v HDi - DV4TD || 1.6/16v HDi - DV6TED4

1	05347	silentblock braccio sospensione anteriore
2	05348	silentblock posteriore braccio anteriore
3	05209	bielletta sinistra barra stabilizzatrice
	05210	bielletta destra barra stabilizzatrice
4	05204	boccola barra stabilizzatrice da Ø 20mm
	05205	boccola barra stabilizzatrice da Ø 22mm
5	05181	supporto motore destro 1.6HDi
	05192	supporto motore destro 1.4HDi
6	05182	supporto motore posteriore 1.6HDi
	05213	supporto motore posteriore 1.4HDi
7	04649	supporto motore sinistro 1.4HDi
	05191	supporto motore sinistro 1.6HDi
8	05382	kit coperchio e paracolpo ammortizzatore da 94 mm
9	04181	cuscinetto supporto ammortizzatore
10	05201	supporto ammortizzatore
11	05878	kit supporto ammortizzatore completo di cuscinetto e accessori
12	90012	mozzo ruota anteriore

C88M5522M5639M6433SOPDP2 PEUGEOT 207 02/2006 -

04649
supporto motore [Sx] 1.4-1.4 16V-1.4 HDi-1.6 16V-1.6 16V VTi

oe: 1813.92

05181
supporto motore [Dx] 1.6 HDi-1.6 HDi 110

oe: 1807AW -- 1807GW

05182 L: 100 mm
supporto motore [posteriore] 1.6 16V RC-1.6 16V-1.6 16V T-1.6 16V VTi-1.6 HDi-1.6 HDi 110

oe: 1806.82 -- 1806.A6

© INDUSTRIAL METALCAUCHO, S.L.U.

05191
supporto motore [Sx] 1.4-1.4 HDi-1.4 16V-1.6 16V T-1.6 16V RC-1.6 HDi-1.6 16V-1.6 16V VTi-1.6 HDi 110

oe: 9801521580 -- 1813.F0

05192
supporto motore [Dx] 1.4 HDi

oe: 1807AV

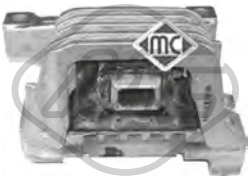

05193
supporto motore [Dx] 1.4

oe: 1839.G7

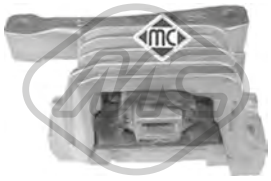

05195
supporto motore [Dx] 1.4 16V

oe: 1839.G2

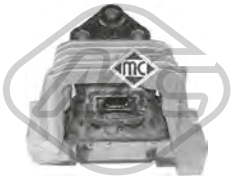

05200
supporto motore [Dx] 1.6 16V

oe: 1839.F3

05213 Ø 10,3 mm L: 102 mm
supporto motore [posteriore] 1.4-1.4 16V-1.4 HDi-1.6 16V-1.6 16V VTi

oe: 1806.96

05218
supporto motore [Dx] 1.4

oe: 1839.G5

05219
supporto motore [Dx] 1.6 16V RC-1.6 16V-1.6 16V T-1.6 16V VTi

oe: 1839.F4 -- 1839.J2

57049
supporto motore [Sx] 1.6 16V T-1.6 16V-1.6 16V VTi-1.6 HDi-1.6 HDi 110

oe: 9806658980 -- 9676570880

02183
silentblock braccio sospensione [Assale anteriore] 1.4-1.4 HDi-1.4 16V-1.6 16V T-1.6 HDi-1.6 16V RC-1.6 16V-1.6 16V VTi-1.6 HDi 110

oe: 3523CE -- 9658583580

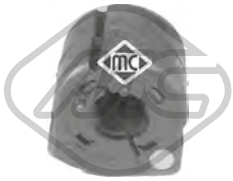

05204 Ø 20 mm
boccola barra stabilizzatrice [Assale anteriore] 1.4-1.4 HDi-1.4 16V-1.6 16V T-1.6 16V-1.6 HDi-1.6 16V RC-1.6 16V VTi-1.6 HDi 110

oe: 5094.C1

05205 Ø 22,0 mm L: 38 mm
boccola barra stabilizzatrice [Assale anteriore bilaterale] 1.4-1.4 HDi-1.4 16V-1.6 16V T-1.6 16V-1.6 HDi-1.6 16V RC-1.6 16V VTi-1.6 HDi 110

oe: 5094C3

05209 L: 330 mm
bielletta barra stabilizzatrice [Assale anteriore Sx] 1.4-1.4 HDi-1.4 16V-1.6 16V T-1.6 HDi-1.6 16V RC-1.6 16V-1.6 16V VTi-1.6 HDi 110

oe: 5087.69 -- 5087.54

05210 L: 330 mm
bielletta barra stabilizzatrice [Assale anteriore Dx] 1.4-1.4 HDi-1.4 16V-1.6 16V T-1.6 HDi-1.6 16V RC-1.6 16V-1.6 16V VTi-1.6 HDi 110

oe: 5087.55 -- 5087.68

05347 Ø 14 mm Ø 56,6 mm
silentblock braccio sospensione [Assale anteriore] 1.4-1.4 HDi-1.4 16V-1.6 16V T-1.6 16V-1.6 HDi-1.6 16V RC-1.6 16V VTi-1.6 HDi 110

oe: 3523CE

05348 Ø 14 mm Ø 57 mm
silentblock braccio sospensione [Assale anteriore bilaterale] 1.4-1.4 HDi-1.4 16V-1.6 16V T-1.6 HDi-1.6 16V RC-1.6 16V-1.6 16V VTi-1.6 HDi 110

oe: 9677041080 -- 3523CC

06539 Ø 12,2 mm Ø 74 mm
silentblock braccio sospensione [Assale posteriore] 1.4-1.4 HDi-1.4 16V-1.6 16V T-1.6 HDi-1.6 16V RC-1.6 16V-1.6 16V VTi-1.6 HDi 110

oe: 5131.E9 -- 5131.F0

© INDUSTRIAL METALCAUCHO, S.L.U.

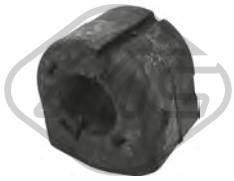

07268 Ø 23,0 mm
boccola barra stabilizzatrice [Assale anteriore bilaterale] 1.4-1.4 HDi-1.4 16V-1.6 16V T-1.6 HDi-1.6 16V RC-1.6 16V-1.6 16V VTi-1.6 HDi 110

oe: 5094.C5

04181 Ø 65 mm Ø 100 mm
cuscinetto supporto ammortizzatore [Assale anteriore bilaterale] 1.4-1.4 HDi-1.4 16V-1.6 16V T-1.6 HDi-1.6 16V RC-1.6 16V-1.6 16V VTi-1.6 HDi 110

oe: 5035.27 -- 5035.58

05201
supporto ammortizzatore [Assale anteriore] 1.4-1.4 HDi-1.4 16V-1.6 16V T-1.6 16V-1.6 HDi-1.6 16V RC-1.6 16V VTi-1.6 HDi 110

oe: 5038.E7

05382
kit cuffia e tampone poliuretano ammortizzatore [Assale anteriore] 1.4-1.4 HDi-1.4 16V-1.6 16V T-1.6 16V-1.6 HDi-1.6 16V RC-1.6 16V VTi-1.6 HDi 110
oe: 5033A4

05878
kit supporto ammortizzatore [Assale anteriore] 1.4-1.4 HDi-1.4 16V-1.6 16V T-1.6 HDi-1.6 16V-1.6 16V RC-1.6 16V VTi

oe: 5031A3

06259
cuffia tampone ammortizzatore [Assale anteriore bilaterale] 1.4-1.4 16V-1.4 HDi

oe: 525439 -- 5033E3

Lunghezza filettatura [mm]: 17
05454 Filetto esterno [mm]: M 12 x 1,25
colonnetta ruota [anteriore e posteriore]

oe: 5405.35

Lunghezza filettatura [mm]: 18
05455 Filetto esterno [mm]: M 12 x 1,25
colonnetta ruota [anteriore e posteriore] 1.4-1.4 HDi-1.4 16V-1.6 16V T-1.6 HDi-1.6 16V RC-1.6 16V-1.6 16V VTi-1.6 HDi 110

oe: 5405.72 -- 5405.84

Ø 128.5 mm
N° denti: 25
90012 H: 66 mm
mozzo ruota [Assale anteriore bilaterale] 1.4 16V-1.4 HDi-1.6 16V T-1.6 16V-1.6 HDi-1.6 16V RC-1.6 16V VTi-1.6 HDi 110

oe: 3307.85 -- 3307.72

74078 Ø 82 mm
cuscinetto ruota [Assale anteriore] 1.4 16V-1.4 HDi-1.6 16V T-1.6 16V-1.6 HDi-1.6 16V RC-1.6 16V VTi-1.6 HDi 110

oe: 1606623580 -- 3350-97

74102 Ø 72 mm
cuscinetto ruota [Assale anteriore] 1.4-1.4 16V-1.4 HDi-1.6 16V-1.6 16V VTi

oe: 3350.92 -- 3350.86

74113 Ø 30 mm Ø 62 mm
cuscinetto ruota [Assale post. bilaterale] 1.4-1.4 HDi-1.4 16V-1.6 16V T-1.6 HDi-1.6 16V RC-1.6 16V-1.6 16V VTi-1.6 HDi 110

oe: 1623942580 -- 1607704580

96494 L: 535 mm
tubo freno [Assale anteriore bilaterale] 1.4-1.4 HDi-1.4 16V-1.6 16V T-1.6 HDi-1.6 16V RC-1.6 16V-1.6 16V VTi-1.6 HDi 110

oe: 4806G1 -- 4806.G1

Ø 35 - 84 mm
01113 kit **00113**
kit cuffia trasmissione [lato ruota Assale anteriore bilaterale] 1.4-1.4 16V-1.4 HDi-1.6 16V-1.6 16V RC-1.6 16V T-1.6 16V VTi-1.6 HDi-1.6 HDi 110

oe: 329331

Ø 19 - 60 mm
01142 kit **00142**
kit cuffia trasmissione [sul lato del cambio Assale anteriore bilaterale]

oe: 4705777 -- 31607518246

Ø 35 - 70 mm
01228 kit **00228**
kit cuffia trasmissione [sul lato del cambio] 1.4-1.4 HDi-1.4 16V-1.6 16V RC-1.6 HDi-1.6 16V T-1.6 16V-1.6 16V VTi-1.6 HDi 110

oe: 3287.A9 -- 964777918

Ø 34 - 76 mm
01427 kit **00427**
kit cuffia trasmissione [lato ruota Assale anteriore bilaterale]

oe: 329320

Ø 27 - 62 mm
01428 kit **00428**
kit cuffia trasmissione [sul lato del cambio Assale anteriore bilaterale] 1.4-1.4 16V-1.4 HDi-1.6 16V-1.6 16V VTi

oe: 328793 -- 328788

© INDUSTRIAL METALCAUCHO, S.L.U.

Ø 23 - 77 mm

11058 kit **10058**

kit cuffia trasmissione [lato ruota Assale anteriore bilaterale] 1.4-1.4 16V-1.4 HDi-1.6 16V-1.6 16V VTi

oe: 3293.A5

Ø 20 - 64 mm

11061 kit **10061**

kit cuffia trasmissione [sul lato del cambio Assale anteriore bilaterale] 1.4-1.4 HDi-1.4 16V-1.6 16V-1.6 16V VTi-1.6 HDi-1.6 HDi 110

oe: 3287.95

Ø 14 - 50 mm

01121 kit **00121**

kit cuffia cremagliera sterzo

oe: 48203JD01A -- 48203-JD01A

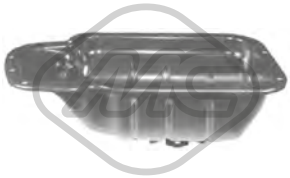

05400

coppa olio

oe: 0301L5

21037

filtro cambio automatico 1.4-1.4 HDi-1.4 16V-1.6 16V T-1.6 HDi-1.6 16V-1.6 16V VTi-1.6 HDi 110

oe: 2263.33 -- 2209.40

04440 Ø 143 mm - 6 N° alette

puleggia smorzatore con antivibrante 1.4-1.4 16V-1.6 16V

oe: 0515K1 -- 0515P5

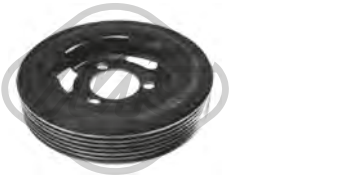

05176 Ø 138 mm - 6 N° alette

puleggia smorzatore con antivibrante 1.4 16V-1.6 16V-1.6 16V RC-1.6 16V T-1.6 16V VTi

oe: V763855180 -- 0515.T2

05202 Ø 158 mm - 6 N° alette

puleggia smorzatore con antivibrante 1.4 HDi-1.6 HDi-1.6 HDi 110

oe: 0515.T3

14440 Ø 143 mm - 6 N° alette

kit albero motore con antivibrante 1.4-1.4 16V-1.6 16V

oe: 0515K1 -- 0515P5

15202 Ø 158 mm - 6 N° alette

kit albero motore con antivibrante 1.4 HDi-1.6 HDi-1.6 HDi 110

oe: 0515.T3

05422 Ø 65 mm

cuscinetto tendicinghia 1.4 HDi-1.6 HDi-1.6 HDi 110

oe: 1611425680 -- 5751.H6

05429 Ø 54 mm - 6 N° alette

puleggia alternatore 1.4 HDi-1.6 HDi

oe:

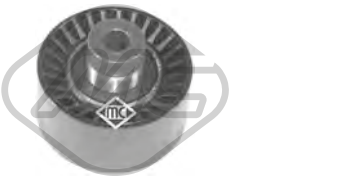

05450 Ø 10 mm Ø 60 mm

cuscinetto tendicinghia 1.4 HDi-1.6 HDi

oe: 5751.F4 -- 5751.87

05451 Ø 10 mm Ø 70 mm

cuscinetto tendicinghia 1.4 HDi-1.6 HDi

oe: 5751.E5

05453 Ø 65 mm

cuscinetto tendicinghia 1.4-1.4 16V-1.6 16V

oe: 5751.G7 -- 5751.C3

06009 Ø 17 mm Ø 54,3 mm - 6 N° alette

puleggia alternatore 1.4 HDi-1.6 HDi

oe: 5705AS -- 5702E3

06014 Ø 17 mm Ø 49.5 mm - 6 N° alette

puleggia alternatore 1.4 16V-1.6 16V-1.6 16V RC-1.6 16V T-1.6 16V VTi

oe: 12317561556 -- 12317575650

06152 Ø 17 mm Ø 54 mm - 6 N° alette

puleggia alternatore 1.4 HDi-1.6 HDi

oe:

© INDUSTRIAL METALCAUCHO, S.L.U.

57150 Ø 60,0 mm
cuscinetto tendicinghia 1.4 HDi-1.6 HDi-1.6 HDi 110

oe: 829.88 -- 0829.88

57151 Ø 60,0 mm
cuscinetto tendicinghia 1.4

oe: 829.90 -- 0829.90

57156 Ø 10,0 mm Ø 60,0 mm
cuscinetto tendicinghia 1.4 HDi-1.6 HDi-1.6 HDi 110

oe: 0830.48

57158 Ø 60,0 mm
cuscinetto tendicinghia 1.6 16V

oe: 0830.62 -- 0829.A1

57159 Ø 10,0 mm Ø 61,0 mm
cuscinetto tendicinghia 1.4 HDi-1.6 HDi-1.6 HDi 110

oe: 9673528080 -- 0830.75

03697
kit coperchio cinghia distribuzione 1.4

oe: 0320.L3 -- 0320.S2

03869
kit coperchio cinghia distribuzione 1.4 HDi

oe: 0320.Y1 -- 0320.S5

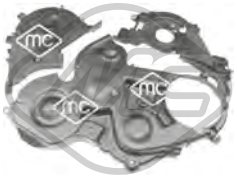

03871
kit coperchio cinghia distribuzione 1.6 HDi

oe: 1487867 -- 1487868

03872
kit coperchio cinghia distribuzione 1.4

oe: 0320.S9 -- 0320.T1

05350 Ø 29,9 mm Ø 100,4 mm
corona albero a camme 1.4 HDi-1.6 HDi-1.6 HDi 110

oe: 9810698080 -- 9656584580

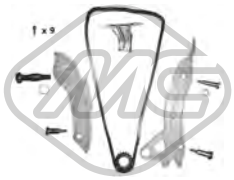

06179
kit catena distribuzione 1.4 16V-1.6 16V-1.6 16V T-1.6 16V RC-1.6 16V VTi

oe: 0818.35 -- 0818.34

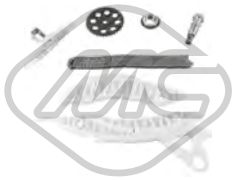

07105
kit catena distribuzione 1.6 16V RC-1.6 16V T

oe: V861831780 -- 0816.H9

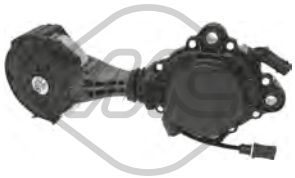

57858 Ø 75,0 mm
cuscinetto tendicinghia 1.4 16V-1.6 16V-1.6 16V T-1.6 16V RC-1.6 16V VTi

oe: 1204.56 -- 1204.55

53013 L: 112 mm
testina barra accoppiamento [Assale anteriore Dx] 1.4

oe: 381730

53019 L: 112 mm
testina barra accoppiamento [Assale anteriore Sx] 1.4

oe: 381742

04564
kit paraoli differenziale 1.4-1.4 HDi-1.4 16V-1.6 16V T-1.6 HDi-1.6 16V-1.6 16V RC-1.6 16V VTi

oe: 312144 -- 312146

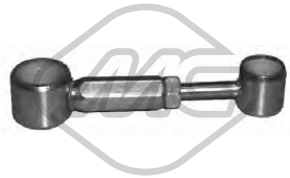

04602
bielletta cambio di velocità 1.4 16V-1.4-1.6 16V-1.6 16V T-1.6 HDi-1.6 16V VTi

oe: 2452.A5 -- 2452.94

04424 Ø 22,0|24 mm L: 57 mm
guida cambio 1.4-1.4 HDi-1.4 16V-1.6 HDi-1.6 16V-1.6 16V RC-1.6 16V VTi

oe: 2105.38 -- 2105.14

© INDUSTRIAL METALCAUCHO, S.L.U.

04600
forcella frizione 1.4-1.4 16V-1.4 HDi-1.6 16V-1.6 16V VTi

oe: 211761

04601
forcella frizione 1.6 16V RC-1.6 16V T-1.6 HDi

oe: 211766

04605 Ø 23 mm
guida cambio 1.6 16V RC-1.6 16V-1.6 16V T-1.6 HDi

oe: 210535

06189
copripedale freno 1.4-1.4 16V-1.4 HDi-1.6 16V-1.6 16V RC-1.6 16V T-1.6 16V VTi-1.6 HDi-1.6 HDi 110

oe: 2130.26

04653
supporto marmitta [posteriore Dx] 1.4-1.4 HDi-1.4 16V-1.6 16V T-1.6 16V-1.6 HDi-1.6 16V RC-1.6 16V VTi-1.6 HDi 110

oe: 1755R2 -- 1755J6

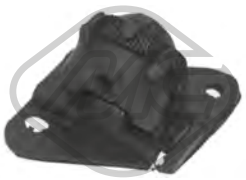

04654
supporto marmitta [posteriore Dx] 1.4-1.4 HDi-1.4 16V-1.6 HDi-1.6 16V-1.6 16V VTi-1.6 HDi 110

oe: 1755.N1 -- 1755J5

04655
supporto marmitta [anteriore] 1.4 16V-1.4 HDi-1.6 16V-1.6 HDi-1.6 16V VTi-1.6 HDi 110

oe: 1755.J8 -- 1755.F4

07062
supporto marmitta [Assale posteriore] 1.4-1.4 HDi-1.4 16V-1.6 16V T-1.6 HDi-1.6 16V RC-1.6 16V-1.6 16V VTi

oe: 1755N1 -- 1755N0

06166
interruttore luce 1.4-1.4 HDi-1.4 16V-1.6 16V T-1.6 HDi-1.6 16V-1.6 16V RC-1.6 16V VTi-1.6 HDi 110

oe: 1606480480 -- 4534.63

02063
pompa tergicristalli 1.4-1.4 HDi-1.4 16V-1.6 16V T-1.6 HDi-1.6 16V RC-1.6 16V-1.6 16V VTi-1.6 HDi 110

oe: 6434.98 -- 6434.70

02072
pompa tergicristalli 1.4 16V-1.4-1.6 16V-1.6 16V RC-1.6 16V T-1.6 16V VTi-1.6 HDi-1.6 HDi 110

oe: 9632984980 -- B000642880

03891
tappo vaschetta lavavetri 1.4-1.4 HDi-1.4 16V-1.6 16V T-1.6 HDi-1.6 16V RC-1.6 16V-1.6 16V VTi-1.6 HDi 110

oe: 6432.30

68034 L: 350 mm
spazzola tergicristalli [posteriore] 1.4-1.4 16V-1.4 HDi-1.6 16V-1.6 16V RC-1.6 16V T-1.6 16V VTi-1.6 HDi-1.6 HDi 110

oe: 642397 -- 6451AJ

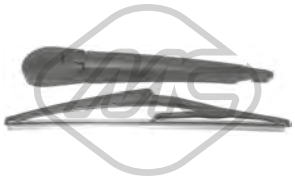

68036 L: 305 mm
spazzola tergicristalli [posteriore] 1.4-1.4 16V-1.6 16V-1.6 16V RC-1.6 16V T-1.6 HDi

oe: 642391 -- 6429EK

50297
sensore velocità ruota - ABS 1.4-1.4 HDi-1.4 16V-1.6 16V T-1.6 HDi-1.6 16V RC-1.6 16V-1.6 16V VTi-1.6 HDi 110

oe: 9651969380 -- 9665592380

50298 L: 1070 mm
sensore velocità ruota - ABS 1.4-1.4 HDi-1.4 16V-1.6 16V T-1.6 HDi-1.6 16V RC-1.6 16V-1.6 16V VTi-1.6 HDi 110

oe: 4545.J9 -- 4545.J5

© INDUSTRIAL METALCAUCHO, S.L.U.

SISTEMA DI RAFFREDDAMENTO

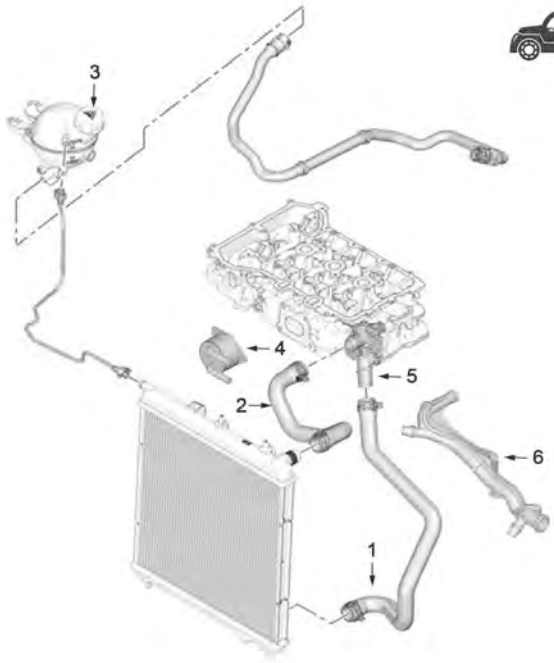

motore benzina 1.0 - 1.2

1	07641	manicotto inferiore radiatore 1.2
	07644	manicotto inferiore radiatore 1.0
2	07645	manicotto superiore radiatore
3	03881	tappo vaschetta espansione
4	39061	scambiatore olio 1.2 THP
5	30148	scatola termostato
6	30142	tubo rigido raffreddamento 1.2

C88M10164M36228CAP1 PEUGEOT 208 03/2012 -

SISTEMA DI RAFFREDDAMENTO

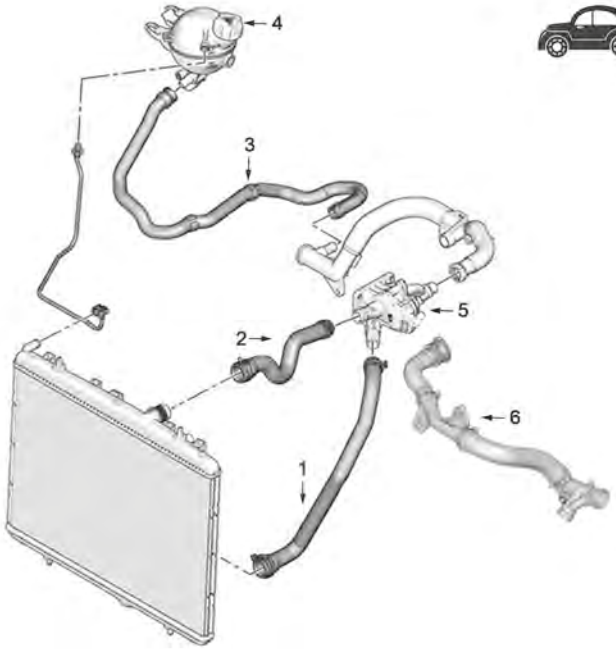

motore 1.4HDi - 1.6 HDi

1	07650	manicotto inferiore radiatore 1.6 HDi
	97213	manicotto inferiore radiatore 1.4 HDi
2	07656	manicotto superiore radiatore 1.6 HDi 75cv
	97245	manicotto superiore radiatore 1.4 HDi
	97254	manicotto superiore radiatore 1.6 HDi 100cv
4	03881	tappo vaschetta espansione
5	03269	scatola termostato
6	97787	manicotto radiatore 1.6 HDi

C88M10164M36228CAP2 PEUGEOT 208 03/2012 -

© INDUSTRIAL METALCAUCHO, S.L.U.

SISTEMA DI RAFFREDDAMENTO

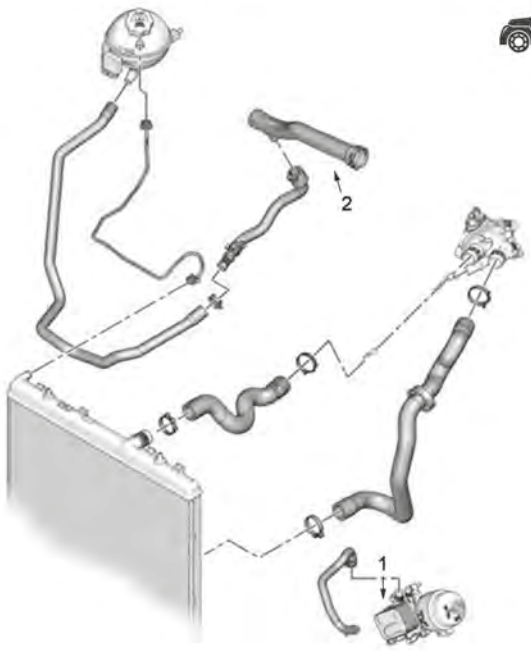

motore 1.4 - 1.6 (benzina)

1	39066	scambiatore olio
2	03882	tubo dalla pompa al termostato

C88M10164M36228CAP3 PEUGEOT 208 03/2012 -

03269
scatola termostato 83 °C 1.4 HDi-1.6 HDi-1.6 HDi / BHDi 75

oe: 1336AX

03881 Pressione [bar]: 1,4
tappo vaschetta acqua 1.0-1.2-1.4 HDi-1.6 HDi

oe: 1306J5

03882
tubo acqua 1.4 VTi-1.6-1.6 GTi

oe: 1351.VF

07641
manicotto radiatore [inferiore] 1.2

oe: 9671540880

07644
manicotto radiatore [inferiore] 1.0-1.2

oe: 9671349380

07645
manicotto radiatore [Superiore] 1.2

oe: 9671339080

07650
manicotto radiatore [inferiore] 1.6 HDi

oe: 9803058380

07656
manicotto radiatore [Superiore] 1.6 HDi

oe: 1351VT

07676
manicotto turbo 1.4 HDi-1.6 HDi-1.6 HDi / BHDi 75

oe: 0382NL

30142
tubo acqua 1.2

oe: 9806793080

30148
scatola termostato 83 °C 1.0-1.2

oe: 9676409580

97213
manicotto radiatore [inferiore] 1.4 HDi

oe: 1607138580

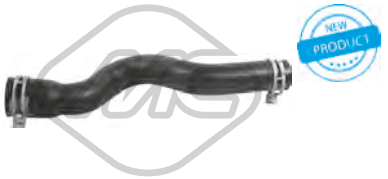

97245
manicotto radiatore [Superiore] 1.4 HDi

oe: 9673691980

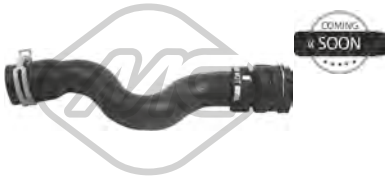

97254
manicotto radiatore [Superiore] 1.6 HDi

oe: 9803129080

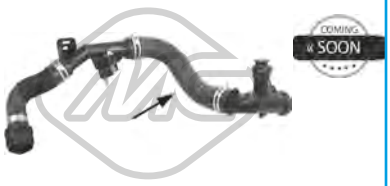

97786
manicotto radiatore 1.6 HDi

oe: 9804208380

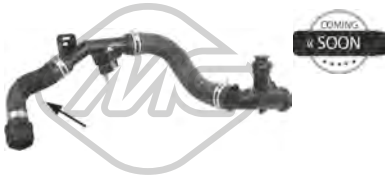

97787
manicotto radiatore 1.6 HDi

oe: 9804208380

98399
manicotto radiatore [inferiore] 1.6

oe: 135205

03659
tappo olio motore 1.4 GPL-1.4 VTi-1.6

oe: 0258.56 -- 0258.65

03839 Ø 79 mm
coperchio filtro olio 1.4 HDi-1.6 HDi

oe: 1103K4

05397
coppa olio 1.4 HDi-1.6 HDi

oe: 0301N1

50291 N° raccordi: 2
sensore temperatura raffreddamento 1.4 HDi-1.6 HDi-1.6 HDi / BHDi 75

oe: 1338C1

02051 Ø 10 mm Ø 21 mm
rondella in rame 1.4 HDi-1.6 HDi-1.6 HDi / BHDi 75

oe: 0313.40 -- 0313.33

02452 Dimensioni filettatura: 14x125
tappo coppa olio 1.6

oe: 0311.18 -- 0311.38

02929 Dimensioni filettatura: M10x1,25
tappo coppa olio 1.4 HDi-1.6 HDi-1.6 HDi / BHDi 75

oe: 0311.29

05442 Dimensioni filettatura: M16x1,5
tappo coppa olio 1.0-1.2

oe: 031134 -- 031139

05739
scambiatore di calore 1.4 HDi

oe: 1103.K2

05740
scambiatore di calore 1.6 HDi

oe: 1103.L1

© INDUSTRIAL METALCAUCHO, S.L.U.

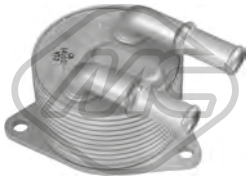

39061
scambiatore di calore 1.2 THP

oe: 3648065 -- 9807979380

39066
scambiatore di calore 1.6 GTi

oe: 1103T7 -- 7552687

39172
scambiatore di calore 1.6 HDi

oe: 9804281280

39130 L: 501 mm
asta livello olio 1.4 HDi-1.6 BHDi 100-1.6 BHDi 120-1.6 HDi-1.6 HDi / BHDi 75

oe: 9677993580

39154 L: 545 mm
asta livello olio 1.6-1.6 GTi

oe: 1174.G0

39169 L: 490 mm
asta livello olio 1.2

oe: 9802849780

39170 L: 525 mm
asta livello olio 1.2 THP

oe: 9809038580

39202 L: 490 mm
asta livello olio 1.2

oe: 9808599080

03877 Ø 170 mm
tappo filtro carburante con guarnizione 1.0-1.2-1.2 THP-1.4 HDi-1.4 VTi-1.6-1.6 BHDi 100-1.6 BHDi 120-1.6 GTi-1.6 HDi-1.6 HDi / BHDi 75-1.6 THP 165
oe: 153141 -- 153130

57834 Ø 20,50|7,7 mm Ø 15,0|23 mm
boccola iniettori 1.4 HDi-1.6 BHDi 100-1.6 BHDi 120-1.6 HDi-1.6 HDi / BHDi 75

oe: 9804220580 -- 1981.95

92093
tubo ritorno iniettore 1.6 HDi

oe: 1574JK

SISTEMA DI ALIMENTAZIONE ARIA e TURBO

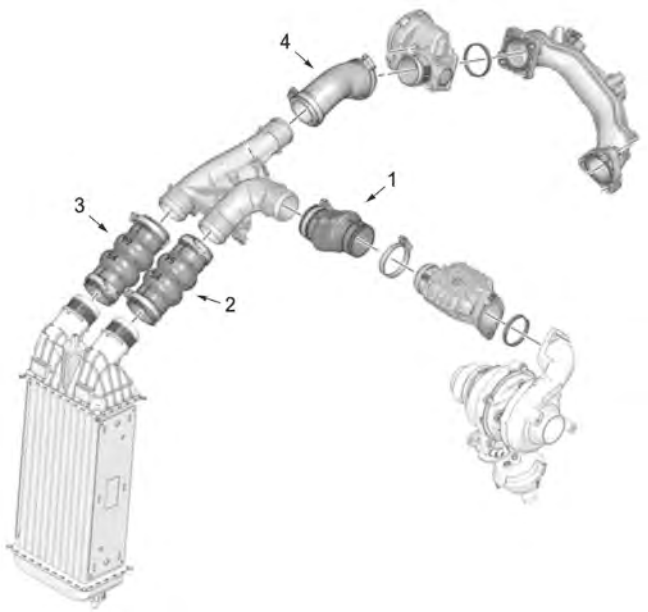

motore 1.4HDi - 1.6HDi

1	09849	manicotto turbo
2	97243	manicotto turbo
3	09237	manicotto entrata/uscita intercooler
	97244	manicotto entrada/uscita intercooler 1.4 HDi
4	07676	manicotto turbo

C88M10164M36228TURBOP1 PEUGEOT 208 03/2012 -

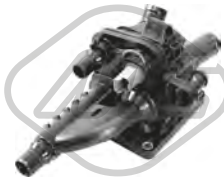

03269
scatola termostato 83 °C 1.4 HDi-1.6 HDi-1.6 HDi / BHDi 75

oe: 1336AX

03881 Pressione [bar]: 1,4
tappo vaschetta acqua 1.0-1.2-1.4 HDi-1.6 HDi

oe: 1306J5

03882
tubo acqua 1.4 VTi-1.6-1.6 GTi

oe: 1351.VF

07641
manicotto radiatore [inferiore] 1.2

oe: 9671540880

07644
manicotto radiatore [inferiore] 1.0-1.2

oe: 9671349380

07645
manicotto radiatore [Superiore] 1.2

oe: 9671339080

07650
manicotto radiatore [inferiore] 1.6 HDi

oe: 9803058380

07656
manicotto radiatore [Superiore] 1.6 HDi

oe: 1351VT

07676
manicotto turbo 1.4 HDi-1.6 HDi-1.6 HDi / BHDi 75

oe: 0382NL

© INDUSTRIAL METALCAUCHO, S.L.U.

30142
tubo acqua 1.2

oe: 9806793080

30148
scatola termostato 83 °C 1.0-1.2

oe: 9676409580

97213
manicotto radiatore [inferiore] 1.4 HDi

oe: 1607138580

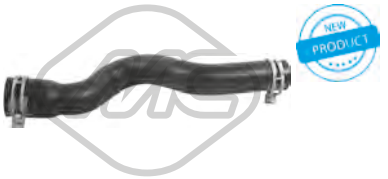

97245
manicotto radiatore [Superiore] 1.4 HDi

oe: 9673691980

97254
manicotto radiatore [Superiore] 1.6 HDi

oe: 9803129080

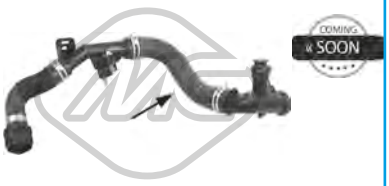

97786
manicotto radiatore 1.6 HDi

oe: 9804208380

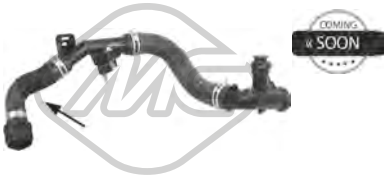

97787
manicotto radiatore 1.6 HDi

oe: 9804208380

98399
manicotto radiatore [inferiore] 1.6

oe: 135205

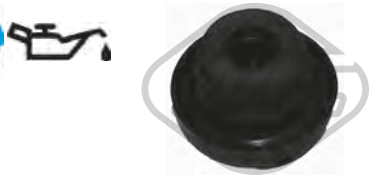

03659
tappo olio motore 1.4 GPL-1.4 VTi-1.6

oe: 0258.56 -- 0258.65

03839 Ø 79 mm
coperchio filtro olio 1.4 HDi-1.6 HDi

oe: 1103K4

05397
coppa olio 1.4 HDi-1.6 HDi

oe: 0301N1

50291 N° raccordi: 2
sensore temperatura raffreddamento 1.4 HDi-1.6 HDi-1.6 HDi / BHDi 75

oe: 1338C1

02051 Ø 10 mm Ø 21 mm
rondella in rame 1.4 HDi-1.6 HDi-1.6 HDi / BHDi 75

oe: 0313.40 -- 0313.33

02452 Dimensioni filettatura: 14x125
tappo coppa olio 1.6

oe: 0311.18 -- 0311.38

02929 Dimensioni filettatura: M10x1,25
tappo coppa olio 1.4 HDi-1.6 HDi-1.6 HDi / BHDi 75

oe: 0311.29

05442 Dimensioni filettatura: M16x1,5
tappo coppa olio 1.0-1.2

oe: 031134 -- 031139

05739
scambiatore di calore 1.4 HDi

oe: 1103.K2

05740
scambiatore di calore 1.6 HDi

oe: 1103.L1

© INDUSTRIAL METALCAUCHO, S.L.U.

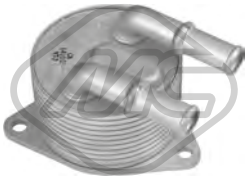

39061
scambiatore di calore 1.2 THP

oe: 3648065 -- 9807979380

39066
scambiatore di calore 1.6 GTi

oe: 1103T7 -- 7552687

39172
scambiatore di calore 1.6 HDi

oe: 9804281280

39130 L: 501 mm
asta livello olio 1.4 HDi-1.6 BHDi 100-1.6 BHDi 120-1.6 HDi-1.6 HDi / BHDi 75

oe: 9677993580

39154 L: 545 mm
asta livello olio 1.6-1.6 GTi

oe: 1174.G0

39169 L: 490 mm
asta livello olio 1.2

oe: 9802849780

39170 L: 525 mm
asta livello olio 1.2 THP

oe: 9809038580

39202 L: 490 mm
asta livello olio 1.2

oe: 9808599080

03877 Ø 170 mm
tappo filtro carburante con guarnizione 1.0-1.2-1.2 THP-1.4 HDi-1.4 VTi-1.6-1.6 BHDi 100-1.6 BHDi 120-1.6 GTi-1.6 HDi-1.6 HDi / BHDi 75-1.6 THP 165
oe: 153141 -- 153130

57834 Ø 20,50|7,7 mm Ø 15,0|23 mm
boccola iniettori 1.4 HDi-1.6 BHDi 100-1.6 BHDi 120-1.6 HDi-1.6 HDi / BHDi 75

oe: 9804220580 -- 1981.95

92093
tubo ritorno iniettore 1.6 HDi

oe: 1574JK

09237 L: 127 mm
manicotto entrata/uscita intercooler 1.6 HDi

oe: 9801280580 -- 0382GV

09849
manicotto turbo 1.4 HDi-1.6 BHDi 100-1.6 BHDi 120-1.6 HDi-1.6 HDi / BHDi 75

oe: 0382PJ

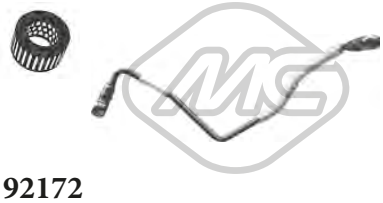

92172
tubo lubrificazione turbo 1.6-1.6 GTi

oe: 0379.56

97243
manicotto turbo 1.4 HDi

oe: 9673462480

97244
manicotto turbo 1.4 HDi

oe: 9673462580

© INDUSTRIAL METALCAUCHO, S.L.U.

SOSPENSIONE ANTERIORE e SUPPORTI MOTORE

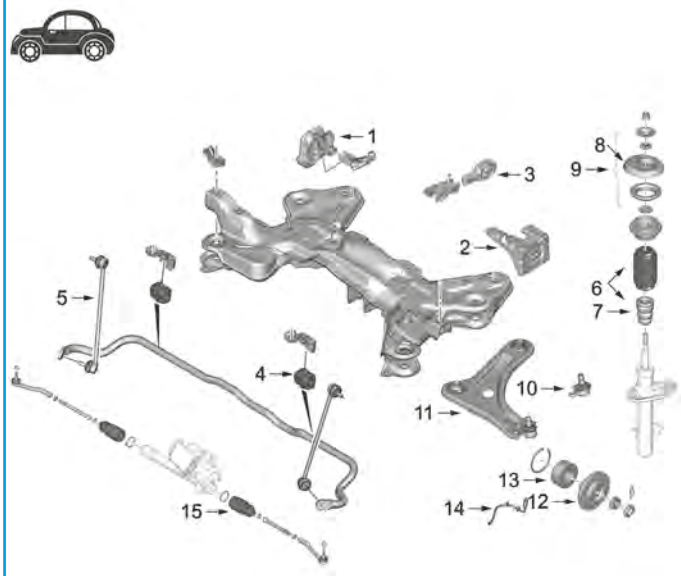

1	04647	supporto motore destro 1.4HDi
	05181	supporto motore destro 1.6HDi
	05219	supporto motore destro 1.6-1.6GTi
2	57049	supporto motore sinistro 1.2THP-1.4VTi-1.6-1.6GTii-1.6HDi-1.6THP
	57050	supporto motore sinistro 1.2 senza albero equilibratore motore
	57065	supporto motore sinistro 1.0 dal 09/'12
3	05182	supporto motore posteriore 1.0-1.6HDi
	05213	supporto motore posteriore 1.4HDi-1.4VTi
	57048	supporto motore posteriore 1.2
4	05205	boccola barra stabilizzatrice di Ø22mm
	44019	boccola barra stabilizzatrice di Ø23mm
5	04068	bielletta barra stabilizzatrice ambo i lati fino al 05/'15
	05209	bielletta barra stabilizzatrice sinistra dal 05/'15
	05210	bielletta barra stabilizzatrice destra dal 05/'15
6	06259	kit cuffia + paracolpo sospensione
7	02188	tampone in poliuretano
	02195	tampone in poliuretano
	57005	tampone in poliuretano
8	06679	supporto ammortizzatore anteriore 1.0-1.2-1.4HDi-1.6HDi
	06683	supporto ammortizzatore anteriore 1.6-1.6GTi-1.6THP
9	06680	kit supporto ammortizzatore anteriore 1.0-1.2-1.4HDi-1.6HDi
	06684	kit supporto ammortizzatore anteriore 1.6-1.6GTi-1.6THP
10	53113	testina sospensione anteriore ambo i lati
11	05348	silentblock braccio sospensione anteriore
12	90012	mozzo ruota altezza 66 mm
	90066	mozzo ruota altezza 77 mm
13	74078	cuscinetto mozzo ruota Ø 42mm
	74102	cuscinetto mozzo ruota anteriore Ø 37mm
14	74248	tubo freno anteriore
	96494	tubo freno anteriore ponte di acciaio
15	11127	kit cuffia cremagliera sterzo

C88M10164M36228SOPDP1 PEUGEOT 208 03/2012 -

04647
supporto motore [Dx] 1.4 HDi

oe: 1807HX -- 1807S4

05181
supporto motore [Dx] 1.6 HDi

oe: 1807AW -- 1807GW

05182 L: 100 mm
supporto motore [posteriore] 1.0-1.6 HDi-1.6 HDi / BHDi 75

oe: 1806.82 -- 1806.A6

05213 Ø 10,3 mm L: 102 mm
supporto motore [posteriore] 1.4 HDi-1.4 VTi-1.6

oe: 1806.96

05219
supporto motore [Dx] 1.6-1.6 GTi

oe: 1839.F4 -- 1839.J2

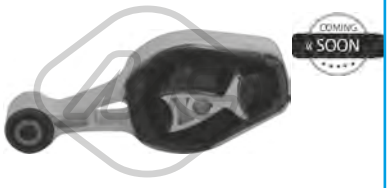

57048
supporto motore [posteriore] 1.2

oe: 9688824180

57049
supporto motore [Sx] 1.2 THP-1.4 VTi-1.6-1.6 BHDi 100-1.6 BHDi 120-1.6 GTi-1.6 HDi-1.6 HDi / BHDi 75-1.6 THP 165

oe: 9806658980 -- 9676570880

57050
supporto motore [Sx] 1.2

oe: 9810216980 -- 9807450980

57065
supporto motore [Sx] 1.0

oe: 1813.L5

57906
supporto motore 1.2

oe: 9676780580

57907
supporto motore [posteriore] 1.2-1.2 THP

oe: 9810221880 -- 9815650580

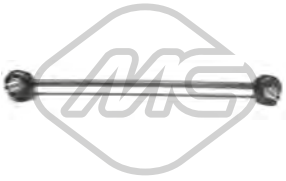

04068 L: 330 mm
bielletta barra stabilizzatrice [Assale anteriore] 1.0-1.2-1.2 THP-1.4 HDi-1.4 VTi-1.6-1.6 BHDi 100-1.6 BHDi 120-1.6 GTi-1.6 HDi-1.6 HDi / BHDi 75-1.6 THP 165
oe: 5087.71 -- 9808868280

05205 Ø 22,0 mm L: 38 mm
boccola barra stabilizzatrice [Assale anteriore bilaterale] 1.0-1.2-1.4 HDi-1.6 HDi

oe: 5094C3

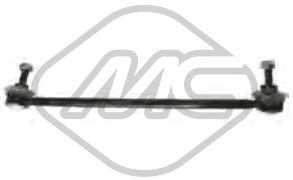

05209 L: 330 mm
bielletta barra stabilizzatrice [Assale anteriore Sx] 1.0-1.2-1.2 THP-1.4 HDi-1.4 VTi-1.6-1.6 BHDi 100-1.6 BHDi 120-1.6 GTi-1.6 HDi-1.6 HDi / BHDi 75-1.6 THP 165
oe: 5087.69 -- 5087.54

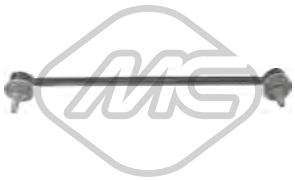

05210 L: 330 mm
bielletta barra stabilizzatrice [Assale anteriore Dx] 1.0-1.2-1.2 THP-1.4 HDi-1.4 VTi-1.6-1.6 BHDi 100-1.6 BHDi 120-1.6 GTi-1.6 HDi-1.6 HDi / BHDi 75-1.6 THP 165
oe: 5087.55 -- 5087.68

05348 Ø 14 mm Ø 57 mm
silentblock braccio sospensione [Assale anteriore bilaterale] 1.0-1.2-1.2 THP-1.4 HDi-1.4 VTi-1.6-1.6 BHDi 100-1.6 BHDi 120-1.6 GTi-1.6 HDi-1.6 HDi / BHDi 75-1.6 THP 165
oe: 9677041080 -- 3523CC

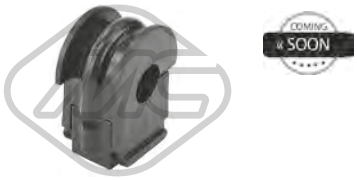

44019 Ø 23 mm
boccola barra stabilizzatrice [Assale anteriore bilaterale] 1.6 HDi

oe: 546134EA0C

53113 Ø 18 mm
testina sospensione [Assale anteriore] 1.2-1.4 HDi-1.6 HDi

oe: 364062 -- 364065

02188 L: 75,08 mm
tampone ammortizzatore [Assale anteriore bilaterale] 1.6 GTi

oe: 5033.E9

02195
tampone ammortizzatore [Assale anteriore] 1.6

oe: 9677609080

04181 Ø 65 mm Ø 100 mm
cuscinetto supporto ammortizzatore [Assale anteriore bilaterale] 1.0-1.2-1.2 THP-1.4 HDi-1.4 VTi-1.6-1.6 BHDi 100-1.6 BHDi 120-1.6 GTi-1.6 HDi-1.6 HDi / BHDi 75-1.6 THP 165
oe: 5035.27 -- 5035.58

06259
cuffia tampone ammortizzatore [Assale anteriore bilaterale] 1.0-1.2-1.2 GPL-1.2 THP-1.4 HDi-1.4 VTi-1.6-1.6 BHDi 100-1.6 BHDi 120-1.6 HDi-1.6 HDi / BHDi 75
oe: 525439 -- 5033E3

06679 Ø 14,2 mm
supporto ammortizzatore [Assale anteriore bilaterale] 1.6-1.6 GTi-1.6 THP 165

oe: 9670830780 -- 5038.H4

06680
kit supporto ammortizzatore [Assale anteriore bilaterale] 1.6-1.6 GTi-1.6 THP 165

oe: 9670830780 -- 5038.H4

© INDUSTRIAL METALCAUCHO, S.L.U.

06683 Ø 14,25 mm
supporto ammortizzatore [Assale anteriore bilaterale] 1.0-1.2-1.2 GPL-1.2 THP-1.4 GPL-1.4 HDi-1.4 VTi-1.6-1.6 BHDi 100-1.6 BHDi 120-1.6 HDi-1.6 HDi / BHDi 75
oe: 9683738980 -- 5038.G6

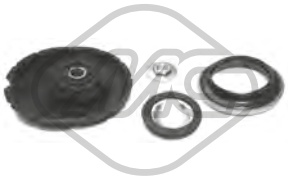

06684
kit supporto ammortizzatore [Assale anteriore bilaterale] 1.0-1.2-1.2 THP-1.4 HDi-1.4 VTi-1.6-1.6 BHDi 100-1.6 BHDi 120-1.6 HDi-1.6 HDi / BHDi 75

oe: 9683738980 -- 5038.G6

57005
tampone ammortizzatore in poliuretano 1.0-1.2-1.4 HDi-1.6 HDi

oe: 9675007480

Lunghezza filettatura [mm]: 18
05455 Filetto esterno [mm]: M 12 x 1,25
colonnetta ruota [anteriore e posteriore] 1.0-1.2-1.4 HDi-1.4 VTi-1.6-1.6 BHDi 120-1.6 GTi-1.6 HDi-1.6 HDi / BHDi 75

oe: 5405.72 -- 5405.84

Ø 128.5 mm
N° denti: 25
90012 H: 66 mm
mozzo ruota [Assale anteriore bilaterale] 1.0-1.2-1.4 HDi-1.4 VTi-1.6-1.6 GTi-1.6 HDi

oe: 3307.85 -- 3307.72

Ø 128.5 mm
N° denti: 25
90066 H: 77 mm
mozzo ruota [Assale anteriore] 1.2-1.4 HDi-1.6 HDi

oe: 3307.75 -- 3307.70

74078 Ø 82 mm
cuscinetto ruota [Assale anteriore] 1.4 GPL

oe: 1606623580 -- 3350-97

74102 Ø 72 mm
cuscinetto ruota [Assale anteriore] 1.0-1.2-1.2 THP-1.4 GPL-1.4 HDi-1.4 VTi-1.6-1.6 BHDi 100-1.6 BHDi 120-1.6 GTi-1.6 HDi-1.6 HDi / BHDi 75-1.6 THP 165
oe: 3350.92 -- 3350.86

74113 Ø 30 mm Ø 62 mm
cuscinetto ruota [Assale post. bilaterale] 1.0-1.2-1.2 THP-1.4 HDi-1.4 VTi-1.6-1.6 BHDi 100-1.6 BHDi 120-1.6 GTi-1.6 HDi-1.6 HDi / BHDi 75-1.6 THP 165
oe: 1623942580 -- 1607704580

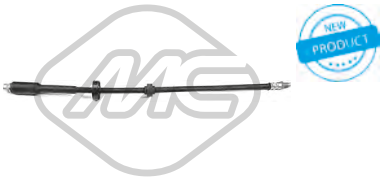

74248 L: 525 mm
tubo freno [Assale anteriore] 1.0-1.2-1.2 THP-1.4 HDi-1.4 VTi-1.6-1.6 BHDi 100-1.6 BHDi 120-1.6 GTi-1.6 HDi-1.6 HDi / BHDi 75-1.6 THP 165

oe: 4806K7

96494 L: 535 mm
tubo freno [Assale anteriore bilaterale] 1.0-1.2-1.2 THP-1.4 HDi-1.4 VTi-1.6-1.6 GTi-1.6 HDi-1.6 HDi / BHDi 75

oe: 4806G1 -- 4806.G1

Ø 31 - 74 mm
01109 kit **00109**
kit cuffia trasmissione [lato ruota Assale anteriore bilaterale] 1.0-1.2-1.4 HDi-1.6 HDi

oe: 1061864 -- 329335

Ø 35 - 84 mm
01113 kit **00113**
kit cuffia trasmissione [lato ruota Assale anteriore bilaterale] 1.0-1.2-1.4 HDi-1.6 HDi

oe: 329331

Ø 19 - 60 mm
01142 kit **00142**
kit cuffia trasmissione [sul lato del cambio Assale anteriore bilaterale] 1.6

oe: 4705777 -- 31607518246

Ø 22 - 73 mm
01171 kit **00171**
kit cuffia trasmissione [lato ruota] 1.0-1.2-1.4 HDi-1.6 HDi

oe: 3293.12

Ø 35 - 70 mm
01228 kit **00228**
kit cuffia trasmissione [sul lato del cambio] 1.0-1.2-1.2 THP-1.4 HDi-1.4 VTi-1.6-1.6 BHDi 100-1.6 GTi-1.6 HDi-1.6 HDi / BHDi 75

oe: 3287.A9 -- 964777918

Ø 34 - 76 mm
01427 kit **00427**
kit cuffia trasmissione [lato ruota Assale anteriore bilaterale] 1.0-1.2-1.4 HDi-1.6 HDi

oe: 329320

Ø 27 - 62 mm
01428 kit **00428**
kit cuffia trasmissione [sul lato del cambio Assale anteriore bilaterale] 1.0-1.2-1.4 HDi-1.4 VTi-1.6-1.6 BHDi 120-1.6 GTi-1.6 HDi

oe: 328793 -- 328788

© INDUSTRIAL METALCAUCHO, S.L.U.

Ø 23 - 77 mm

11058 kit **10058**

kit cuffia trasmissione [lato ruota Assale anteriore bilaterale] 1.0-1.2-1.4 GPL-1.4 HDi-1.4 VTi-1.6-1.6 GTi-1.6 HDi

oe: 3293.A5

Ø 20 - 64 mm

11061 kit **10061**

kit cuffia trasmissione [sul lato del cambio Assale anteriore bilaterale] 1.0-1.2-1.4 GPL-1.4 HDi-1.4 VTi-1.6

oe: 3287.95

Ø 25,5 - 79 mm

11131 kit **10131**

kit cuffia trasmissione [Assale post. bilaterale lato ruota Assale anteriore bilaterale] 1.0-1.2-1.4 HDi-1.6 HDi

oe: 329319

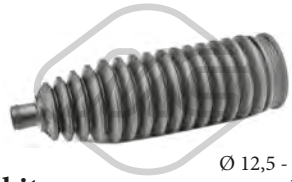

Ø 12,5 - 51,5 mm

11127 kit **10127**

kit cuffia trasmissione [sul lato del cambio] 1.0-1.2-1.4 HDi-1.6 HDi

oe: 1608025480

21037

filtro cambio automatico 1.2-1.2 THP-1.4 HDi-1.4 VTi-1.6-1.6 GTi-1.6 HDi

oe: 2263.33 -- 2209.40

05176 Ø 138 mm - 6 N° alette

puleggia smorzatore con antivibrante 1.4 VTi-1.6

oe: V763855180 -- 0515.T2

05202 Ø 158 mm - 6 N° alette

puleggia smorzatore con antivibrante 1.4 HDi-1.6 HDi-1.6 HDi / BHDi 75

oe: 0515.T3

15202 Ø 158 mm - 6 N° alette

kit albero motore con antivibrante 1.4 HDi-1.6 HDi-1.6 HDi / BHDi 75

oe: 0515.T3

05422 Ø 65 mm

cuscinetto tendicinghia 1.4 HDi-1.6 HDi-1.6 HDi / BHDi 75

oe: 1611425680 -- 5751.H6

05428 Ø 60 mm

cuscinetto tendicinghia 1.0-1.2-1.2 THP

oe: 1611422980 -- 5751.G3

57141 Ø 60,0 mm

cuscinetto tendicinghia 1.0-1.2

oe: 9675873980 -- 1623068180

57155

cuscinetto tendicinghia 1.6 HDi

oe: 1606948980 -- 0829.F8

57159 Ø 10,0 mm Ø 61,0 mm

cuscinetto tendicinghia 1.4 HDi-1.6 HDi-1.6 HDi / BHDi 75

oe: 9673528080 -- 0830.75

57475 Ø 65,0 mm

cuscinetto tendicinghia 1.4 HDi-1.6 HDi

oe: 9801875280 -- 9677279580

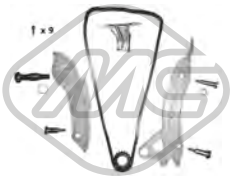

06179

kit catena distribuzione 1.4 VTi-1.6-1.6 GTi

oe: 0818.35 -- 0818.34

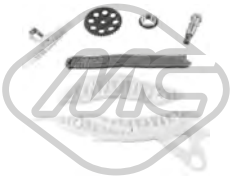

07105

kit catena distribuzione 1.6

oe: V861831780 -- 0816.H9

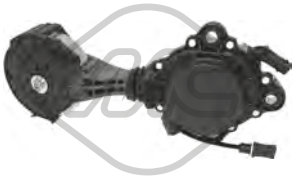

57858 Ø 75,0 mm

cuscinetto tendicinghia 1.4 VTi-1.6-1.6 GTi-1.6 THP 165

oe: 1204.56 -- 1204.55

04424 Ø 22,0|24 mm L: 57 mm

guida cambio 1.0-1.2-1.2 THP-1.4 HDi-1.4 VTi-1.6-1.6 BHDi 100-1.6 BHDi 120-1.6 GTi-1.6 HDi-1.6 HDi / BHDi 75-1.6 THP 165

oe: 2105.38 -- 2105.14

© INDUSTRIAL METALCAUCHO, S.L.U.

04600
forcella frizione 1.0-1.2-1.4 HDi-1.4 VTi-1.6

oe: 211761

04601
forcella frizione 1.6 HDi

oe: 211766

04605 Ø 23 mm
guida cambio 1.6 HDi

oe: 210535

06183
copripedale freno 1.0-1.2-1.4 HDi-1.6 HDi

oe: 9640228180 -- 9640228180

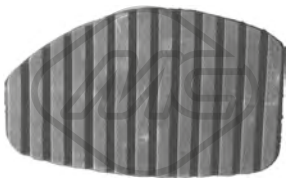

06184
copripedale frizione 1.0-1.2-1.4 HDi-1.6 HDi

oe: 213015

06189
copripedale freno 1.0-1.2-1.2 THP-1.4 HDi-1.4 VTi-1.6-1.6 BHDi 100-1.6 BHDi 120-1.6 GTi-1.6 HDi-1.6 HDi / BHDi 75-1.6 THP 165

oe: 2130.26

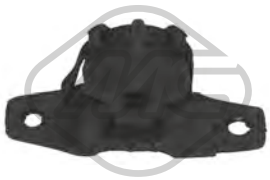

04653
supporto marmitta [posteriore Dx] 1.4 HDi-1.6 HDi

oe: 1755R2 -- 1755J6

04655
supporto marmitta [anteriore] 1.0-1.2-1.2 GPL-1.2 THP-1.4 GPL-1.4 VTi-1.6-1.6 GTi-1.6 HDi-1.6 HDi / BHDi 75

oe: 1755.J8 -- 1755.F4

07062
supporto marmitta [Assale posteriore] 1.4 HDi-1.6 HDi

oe: 1755N1 -- 1755N0

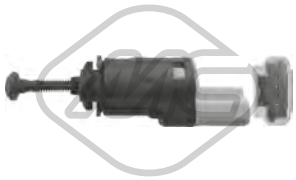

06166
interruttore luce 1.6 HDi

oe: 1606480480 -- 4534.63

02063
pompa tergicristalli 1.0-1.2-1.2 THP-1.4 HDi-1.4 VTi-1.6-1.6 BHDi 100-1.6 BHDi 120-1.6 GTi-1.6 HDi-1.6 HDi / BHDi 75-1.6 THP 165

oe: 6434.98 -- 6434.70

03891
tappo vaschetta lavavetri 1.0-1.2-1.2 THP-1.4 HDi-1.4 VTi-1.6-1.6 BHDi 100-1.6 BHDi 120-1.6 GTi-1.6 HDi-1.6 HDi / BHDi 75-1.6 THP 165

oe: 6432.30

50297
sensore velocità ruota - ABS 1.0-1.2-1.2 THP-1.4 HDi-1.4 VTi-1.6-1.6 GTi-1.6 HDi-1.6 HDi / BHDi 75

oe: 9651969380 -- 9665592380

50298 L: 1070 mm
sensore velocità ruota - ABS 1.0-1.2-1.2 THP-1.4 HDi-1.4 VTi-1.6-1.6 BHDi 100-1.6 BHDi 120-1.6 GTi-1.6 HDi-1.6 HDi / BHDi 75-1.6 THP 165

oe: 4545.J9 -- 4545.J5

© INDUSTRIAL METALCAUCHO, S.L.U.

SISTEMA DI RAFFREDDAMENTO

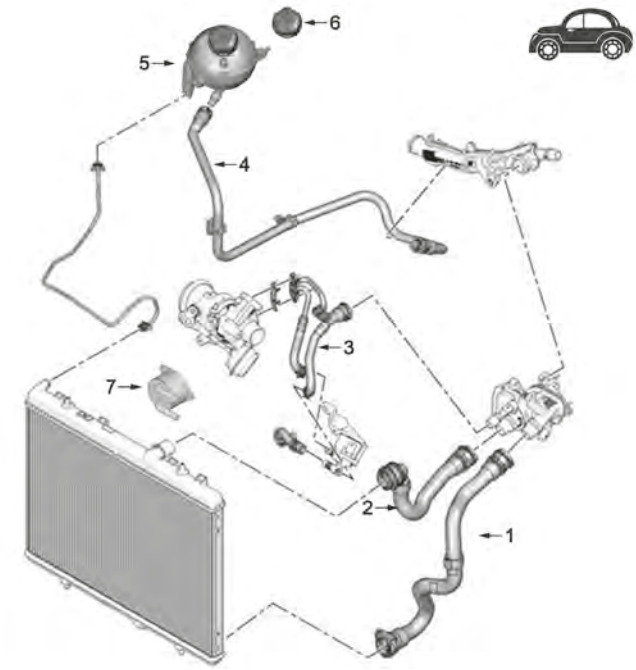

motore 1.2 THP

5	03974	vaschetta espansione
6	03881	tappo vaschetta espansione
7	39061	scambiatore olio 1.2 THP

C88M7997CAP1 PEUGEOT 3008 I 06/2009 -

SISTEMA DI RAFFREDDAMENTO

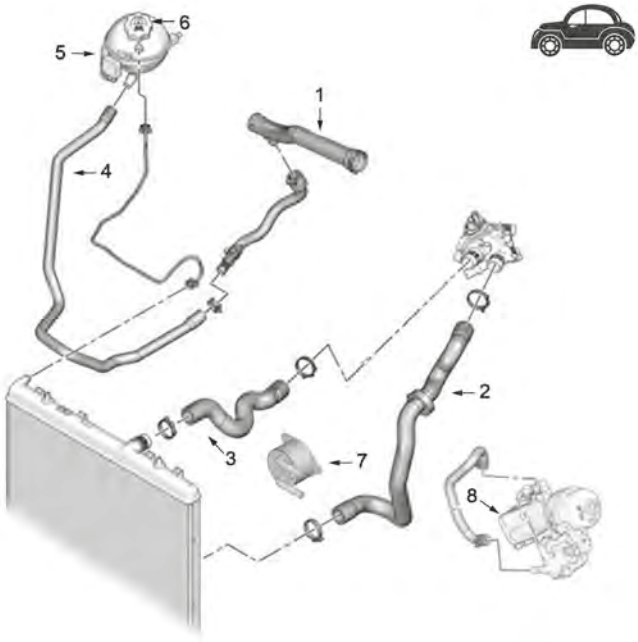

motore 1.6 THP/VTi

1	03882	tubo dalla pompa al termostato
2	97329	manicotto inferiore radiatore 1.6 THP
3	97297	manicotto superiore radiatore 1.6 THP
5	03974	vaschetta espansione
6	03560	tappo vaschetta espansione1.6 VTi
	03881	tappo vaschetta espansione
7	39061	scambiatore olio

C88M7997CAP2 PEUGEOT 3008 I 06/2009 -

© INDUSTRIAL METALCAUCHO, S.L.U.

SISTEMA DI RAFFREDDAMENTO

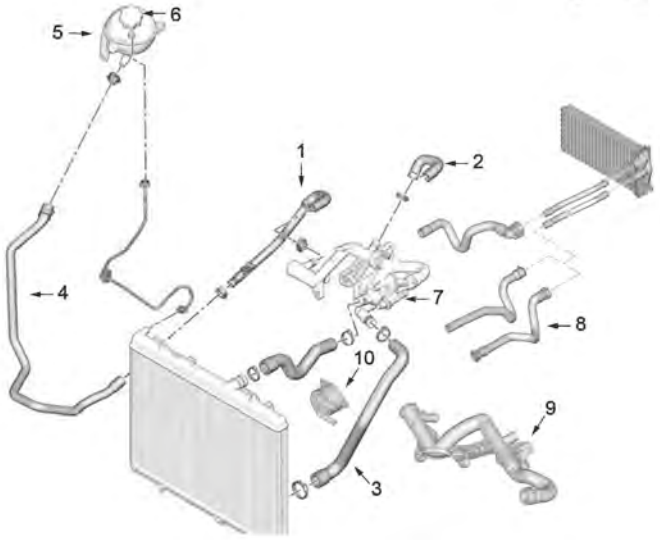

motore 1.6HDi

1	03197	tubo acqua metallico
2	09202	manicotto dal tubo al filtro antiparticolato
3	09187	manicotto inferiore radiatore
5	03974	vaschetta espansione
6	03881	tappo vaschetta espansione
7	03269	scatola termostato
	03776	scatola termostato
8	09193	manicotto riscaldamento
9	03792	tubo dalla pompa al termostato
10	39061	scambiatore olio

C88M7997CAP3 PEUGEOT 3008 I 06/2009 -

SISTEMA DI RAFFREDDAMENTO

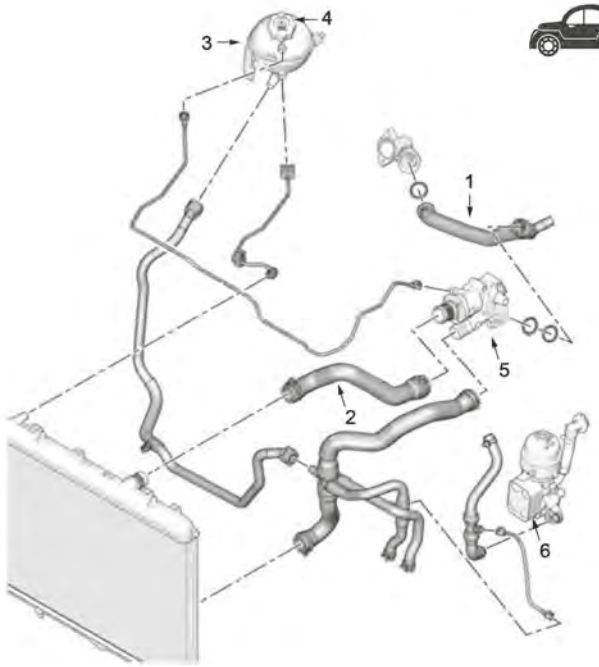

motore 2.0HDi

1	30137	tubo rigido raffreddamento
	97207	manicotto radiatore fino all 10/'11
2	97299	manicotto superiore radiatore
3	03974	vaschetta espansione
4	03881	tappo vaschetta espansione
5	03267	flangia termostato
6	39065	scambiatore olio
	39068	scambiatore olio

C88M7997CAP4 PEUGEOT 3008 I 06/2009 -

02232
termostato raffreddamento 108 °C 1.6 THP

oe: 9810916980 -- 1336.Z6

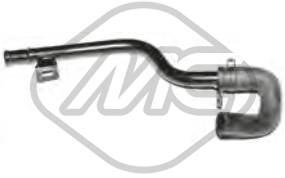

03197
tubo acqua 1.6 HDi

oe: 1317R8

03267
scatola termostato 83 °C 2.0 HDi-2.0 HDi 150 / BHDi 150-2.0 HDi Hybrid4

oe: 1336AS -- 9803648780

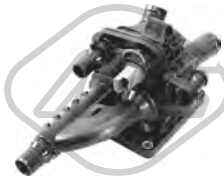

03269
scatola termostato 83 °C 1.6 HDi

oe: 1336AX

03560 Pressione [bar]: 1,4
tappo vaschetta acqua 1.6 VTi

oe: 1306.E4 -- 1306.C9

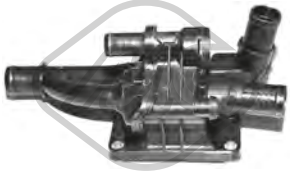

03776
scatola termostato 82 °C 1.6 HDi

oe: 1336.AF

03792
tubo acqua 1.6 HDi

oe: 9689033480 -- 1336.AG

03881 Pressione [bar]: 1,4
tappo vaschetta acqua 1.2-1.6 HDi-1.6 THP-1.6 VTi-2.0 HDi-2.0 HDi 150 / BHDi 150-2.0 HDi Hybrid4

oe: 1306J5

03882
tubo acqua 1.6 THP-1.6 VTi

oe: 1351.VF

03974
vaschetta espansione 1.2-1.6 HDi-1.6 THP-1.6 VTi-2.0 HDi-2.0 HDi 150 / BHDi 150

oe: 1323.X6 -- 1323.Y8

07676
manicotto turbo 1.6 HDi

oe: 0382NL

09187
manicotto radiatore [inferiore] 1.6 HDi

oe: 1351RE -- 1351KQ

09202
manicotto dal tubo al filtro antiparticolato 1.6 HDi

oe: 11537805997 -- 1317N7

30137
tubo acqua 2.0 HDi

oe: 1323.JT

97207
manicotto radiatore 2.0 HDi

oe: 1323.FH

97297
manicotto radiatore [Superiore] 1.6 THP

oe: 1343.KF

97299
manicotto radiatore [Superiore] 2.0 HDi

oe: 1343.LJ

97329
manicotto radiatore [inferiore] 1.6 THP

oe: 1352.54

98368
manicotto radiatore 2.0 HDi 150 / BHDi 150

oe: 9678331780

09193 Ø 22 mm
manicotto riscaldamento 1.6 BHDi 120-1.6 HDi

oe: 6466CL

03642
tappo olio motore 1.6 HDi

oe: 1180.F9

© INDUSTRIAL METALCAUCHO, S.L.U.

03659
tappo olio motore 1.6 VTi

oe: 0258.56 -- 0258.65

39138
tappo olio motore 2.0 HDi

oe: 1180.R9

02677 Dimensioni filettatura: M36
tappo di plastica coppa olio 2.0 HDi 150 / BHDi 150

oe: 9801444780

03837 Ø 80 mm
coperchio filtro olio 1.6 THP-1.6 VTi-2.0 HDi

oe: 1103.P8 -- 1103.L7

03839 Ø 79 mm
coperchio filtro olio 1.6 HDi

oe: 1103K4

05397
coppa olio 1.6 HDi

oe: 0301N1

39511
coppa olio 1.6 THP-1.6 VTi

oe: 11137550483 -- 11137550483

50291 N° raccordi: 2
sensore temperatura raffreddamento 1.6 HDi-2.0 HDi-2.0 HDi 150 / BHDi 150-2.0 HDi Hybrid4

oe: 1338C1

02051 Ø 10 mm Ø 21 mm
rondella in rame 1.6 BHDi 120-1.6 HDi-2.0 HDi-2.0 HDi 150 / BHDi 150-2.0 HDi Hybrid4

oe: 0313.40 -- 0313.33

02929 Dimensioni filettatura: M10x1,25
tappo coppa olio 1.6 BHDi 120-1.6 HDi-2.0 HDi-2.0 HDi 150 / BHDi 150-2.0 HDi Hybrid4

oe: 0311.29

05442 Dimensioni filettatura: M16x1,5
tappo coppa olio 1.2-1.6 THP-1.6 VTi

oe: 031134 -- 031139

05740
scambiatore di calore 1.6 HDi

oe: 1103.L1

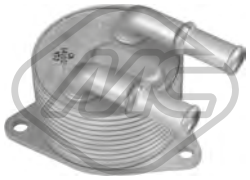

39061
scambiatore di calore 1.6 BHDi 120

oe: 3648065 -- 9807979380

39065
scambiatore di calore 2.0 HDi-2.0 HDi 150 / BHDi 150-2.0 HDi Hybrid4

oe: 3M5Q6714AA -- 1232498

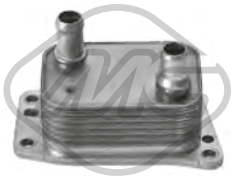

39068
scambiatore di calore 2.0 HDi 150 / BHDi 150

oe: DS7Q6L625CA -- 1871413

39173
scambiatore di calore 1.2

oe: 9807656980

04741 L: 565 mm
asta livello olio 1.6 HDi

oe: 1174.G2 -- 1174E6

05212 L: 591 mm
asta livello olio 1.6 HDi

oe: 1174.G2 -- 1174E6

© INDUSTRIAL METALCAUCHO, S.L.U.

05251 L: 570 mm
asta livello olio 1.6 VTi

oe: 1174.A4

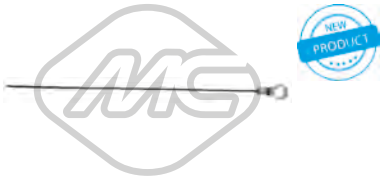

39129 L: 480 mm
asta livello olio 1.6 HDi

oe: 1174.H0

39130 L: 501 mm
asta livello olio 1.6 BHDi 120-1.6 HDi

oe: 9677993580

39132 L: 523 mm
asta livello olio 1.2

oe: 9816715980

39154 L: 545 mm
asta livello olio 1.6 THP

oe: 1174.G0

39170 L: 525 mm
asta livello olio 1.2

oe: 9809038580

39171 L: 556 mm
asta livello olio 2.0 HDi-2.0 HDi 150 / BHDi 150

oe: 9809897580

39209 L: 614 mm
asta livello olio 2.0 HDi

oe: 1174.G9

Tipo funzionamento: elettrico
93023 N° raccordi: 5
valvola EGR con guarnizione 1.6 HDi

oe: 9649358780 -- 9660276280

03877 Ø 170 mm
tappo filtro carburante con guarnizione 1.2-1.6 BHDi 120-1.6 HDi-1.6 THP-1.6 VTi-2.0 HDi-2.0 HDi 150 / BHDi 150-2.0 HDi Hybrid4

oe: 153141 -- 153130

05392 Ø 110 mm
filtro gasolio 1.6 HDi

oe: 190195 -- 190181

06582
kit iniezione 12 pezzi 1.6 HDi

oe: 189173 -- 1610564580

57834 Ø 20,50|7,7 mm Ø 15,0|23 mm
boccola iniettori 1.6 BHDi 120

oe: 9804220580 -- 1981.95

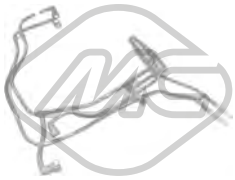

92056
kit tubi iniezione 1.6 HDi

oe: 1574W2

92057
kit tubi iniezione 1.6 HDi

oe: 1574T5

© INDUSTRIAL METALCAUCHO, S.L.U.

SISTEMA DI ALIMENTAZIONE ARIA e TURBO

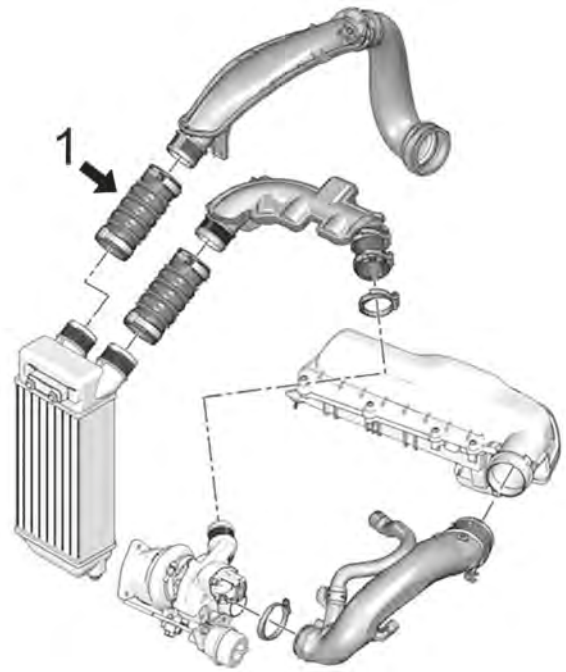

1.6 - 16V

1 09872 manicotto turbo di entrata/uscita all'intercooler

C88M7997TURBOP1 PEUGEOT 3008 I 06/2009 -

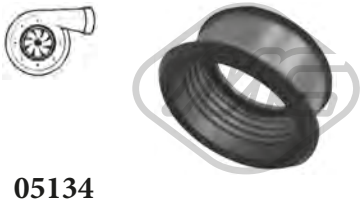

05134
anello in silicone turbo 1.6 HDi

oe: 1434.C8

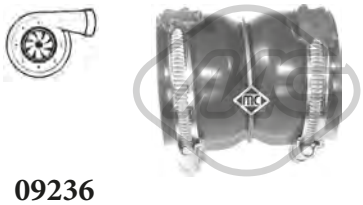

09236
manicotto aria 1.6 HDi

L: 80 mm

oe: 0382PZ -- 0382FE

09534
tubo flessibile aria 1.6 HDi

oe: 38128 -- 38127

09846
manicotto turbo 1.6 HDi

oe: 1434.E1

09849
manicotto turbo 1.6 BHDi 120-1.6 HDi

oe: 0382PJ

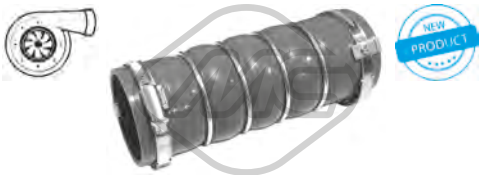

09872
manicotto turbo 1.6 THP

oe: 1440.N5 -- 1440.N4

92152
tubo lubrificazione turbo 1.6 HDi

oe: 0379.69

92172
tubo lubrificazione turbo 1.6 THP

oe: 0379.56

SOSPENSIONE ANTERIORE e SUPPORTI MOTORE

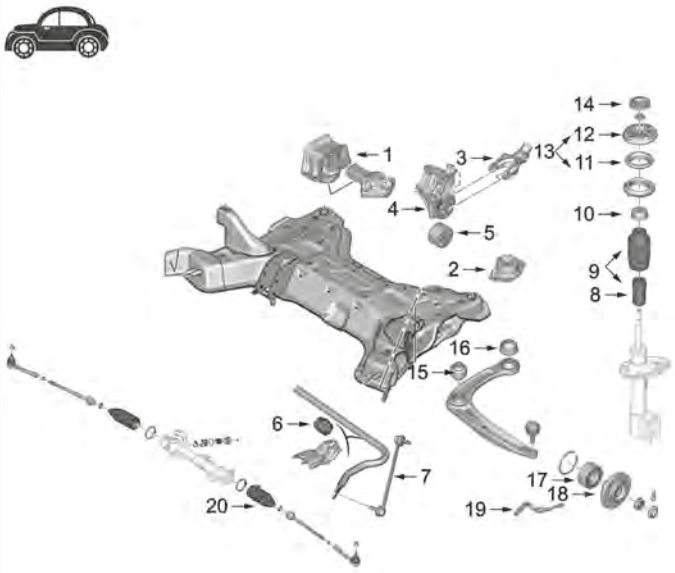

1	04732	supporto motore destro 1.6HDi
	04763	supporto motore destro 2.0HDi
	05188	supporto motore destro 2.0HDi (DW10C)
	05197	supporto motore destro 1.6THP-1.6VTi
	57031	supporto motore destro 2.0HDi 165CV
	57046	supporto motore destro 1.2
	57047	supporto motore destro 2.0HDi 136-150CV
2	02786	supporto motore sinistro 1.6VTi
	02794	supporto motore sinistro 1.6HDi (DV6F)-1.6THP-2.0HDi
	05199	supporto motore sinistro 1.6HDi-1.6THP-1.6VTi-2.0HDi
	57045	supporto motore sinistro 1.2
3	04733	supporto motore posteriore 1.2-1.6HDi-1.6THP-1.6VTi
	05194	supporto motore posteriore 2.0HDi
4	57026	supporto motore destra inferiore 2.0HDi
5	04428	silentblock supporto motore 1.6HDi-1.6VTi
	05661	silentblock supporto motore 1.6HDi-1.6THP-1.6VTi
6	05203	boccola barra stabilizzatrice di Ø23mm
	05920	boccola barra stabilizzatrice di Ø24,5mm
7	04401	bielletta barra stabilizzatrice
	05911	bielletta puntone barra stabilizzatrice (alluminio)
8	02186	tampone in poliuretano
9	04604	kit coperchio e paracolpo ammortizzatore in poliuretano
10	57384	supporto ammortizzatore
11	04181	cuscinetto supporto ammortizzatore
12	06677	supporto ammortizzatore anteriore
13	06678	kit supporto ammortizzatore anteriore
14	57006	supporto molla ammortizzatore
15	04444	silentblock braccio sospensione anteriore
16	04034	silentblock posteriore braccio sospensione
17	74078	cuscinetto mozzo ruota Ø 42mm
	74120	cuscinetto mozzo ruota Ø 45mm
18	90012	mozzo ruota altezza 66 mm
	90066	mozzo ruota altezza 77 mm
19	74247	tubo freno anteriore
20	11137	kit cuffia cremagliera sterzo
	11144	kit cuffia cremagliera sterzo

C88M7997SOPDP1 PEUGEOT 3008 I 06/2009 -

02786 L: 52 mm
supporto motore [Sx] 1.6 VTi

oe: 1844.51

02794
supporto motore [Sx] 1.6 BHDi 120-1.6 HDi-1.6 THP-1.6 VTi-2.0 HDi-2.0 HDi 150 / BHDi 150-2.0 HDi Hybrid4

oe: 1844.68

04428 Ø 10,5 mm Ø 70 mm L: 53 mm
silentblock supporto motore [posteriore Dx] 1.6 HDi-1.6 VTi

oe: 180933 -- 180935

04732 L: 167,75 mm
supporto motore [Dx] 1.6 BHDi 120-1.6 HDi

oe: 1807.X2 -- 1807.GF

04733
supporto motore [inferiore] 1.2-1.6 HDi-1.6 THP-1.6 VTi

oe: 1806.72 -- 180668

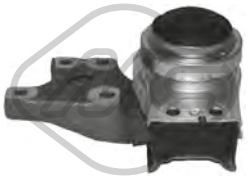

04763
supporto motore [Dx] 2.0 HDi

oe: 1839.H5 -- 1839.C7

© INDUSTRIAL METALCAUCHO, S.L.U.

05188
supporto motore [Dx] 2.0 HDi-2.0 HDi 150 / BHDi 150-2.0 HDi Hybrid4

oe: 1839.H5

05194
supporto motore [posteriore] 2.0 HDi-2.0 HDi 150 / BHDi 150

oe: 180698 -- 180687

05197
supporto motore [Dx] 1.6 THP-1.6 VTi

oe: 1807GG -- 1807GJ

05199
supporto motore [Sx] 1.6 HDi-1.6 THP-1.6 VTi-2.0 HDi-2.0 HDi 150 / BHDi 150-2.0 HDi Hybrid4

oe: 1844A8

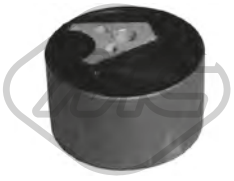

05661
supporto motore [posteriore] 1.6 HDi-1.6 THP-1.6 VTi

oe: 180944

57026
supporto motore [inferiore] 1.6 HDi

oe: 1807.Y5

57031
supporto motore [Dx] 2.0 HDi

oe: 1839.K9

57045
supporto motore [Sx] 1.2

oe: 9664518980

57046
supporto motore [Dx] 1.2

oe: 9677258480

57047
supporto motore [Dx] 2.0 HDi-2.0 HDi 150 / BHDi 150

oe: 9677277380 -- 9645769180

04034 Ø 14 mm Ø 55,5 mm
silentblock braccio sospensione [Assale anteriore] 1.2-1.6 BHDi 120-1.6 HDi-1.6 THP-1.6 VTi-2.0 HDi-2.0 HDi 150 / BHDi 150-2.0 HDi Hybrid4

oe: 352377 -- 3523.92

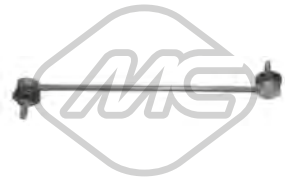

04401 L: 340 mm
bielletta barra stabilizzatrice [Assale anteriore] 1.2-1.6 HDi-1.6 THP-1.6 VTi-2.0 HDi-2.0 HDi 150 / BHDi 150-2.0 HDi Hybrid4

oe: 5087.78 -- 5087.77

04444 Ø 14 mm Ø 55,5 mm
silentblock braccio sospensione [Assale anteriore] 1.2-1.6 BHDi 120-1.6 HDi-1.6 THP-1.6 VTi-2.0 HDi-2.0 HDi 150 / BHDi 150-2.0 HDi Hybrid4

oe: 3523.80 -- 3523.91

05203 Ø 23 mm
boccola barra stabilizzatrice [Assale anteriore] 1.2-1.6 BHDi 120-1.6 HDi-1.6 THP-1.6 VTi-2.0 HDi-2.0 HDi 150 / BHDi 150

oe: 509489 -- 5094E3

05246 Ø 14|15 mm Ø 42|55 mm
kit silentblock tirante montante [interno] 1.2-1.6 HDi-1.6 THP-1.6 VTi-2.0 HDi

oe: 9801049980 -- 5169.07

05911 L: 335 mm
bielletta barra stabilizzatrice [Assale anteriore bilaterale] 1.2-1.6 HDi-1.6 THP-1.6 VTi-2.0 HDi

oe: 5087.57

05920 Ø 24,5 mm
boccola barra stabilizzatrice [Assale anteriore] 1.2-1.6 HDi-1.6 THP-1.6 VTi-2.0 HDi

oe: 5094.E7 -- 5094.E6

53037
testina sospensione [Assale anteriore] 1.2-1.6 BHDi 120-1.6 HDi-1.6 THP-1.6 VTi-2.0 HDi-2.0 HDi 150 / BHDi 150-2.0 HDi Hybrid4

oe: 3640.73 -- 3640.68

© INDUSTRIAL METALCAUCHO, S.L.U.

57003
silentblock braccio sospensione [interno] 1.2

oe: 5131.J9

57007
silentblock braccio sospensione [Assale post. bilaterale] 2.0 HDi

oe: 5131.J8

02186 Ø 54,2 mm L: 96 mm
tampone ammortizzatore [Assale anteriore bilaterale] 1.6 THP-2.0 HDi-2.0 HDi 150 / BHDi 150-2.0 HDi Hybrid4

oe: 9684791580 -- 5033.E4

02193
kit cuffia ammortizzatore [Assale post. bilaterale] 1.6 HDi-1.6 THP-1.6 VTi-2.0 HDi-2.0 HDi Hybrid4

oe: 525442

04181 Ø 65 mm Ø 100 mm
cuscinetto supporto ammortizzatore [Assale anteriore bilaterale] 1.2-1.6 BHDi 120-1.6 HDi-1.6 THP-1.6 VTi-2.0 HDi-2.0 HDi 150 / BHDi 150-2.0 HDi Hybrid4
oe: 5035.27 -- 5035.58

04604
kit cuffia e tampone poliuretano ammortizzatore [Assale anteriore] 1.6 HDi-1.6 THP-1.6 VTi-2.0 HDi-2.0 HDi 150 / BHDi 150-2.0 HDi Hybrid4

oe: 5254.31

06677
supporto ammortizzatore [Assale anteriore] 1.2-1.6 HDi-1.6 THP-1.6 VTi-2.0 HDi-2.0 HDi 150 / BHDi 150-2.0 HDi Hybrid4

oe: 9672116080 -- 5038H3

06678
kit supporto ammortizzatore [Assale anteriore] 1.2-1.6 HDi-1.6 THP-1.6 VTi-2.0 HDi-2.0 HDi 150 / BHDi 150-2.0 HDi Hybrid4

oe: 9672116080 -- 9151063380

57006
supporto piattello ammortizzatore [Assale anteriore bilaterale] 1.2-1.6 BHDi 120-1.6 HDi-1.6 THP-1.6 VTi-2.0 HDi-2.0 HDi 150 / BHDi 150-2.0 HDi Hybrid4
oe: 5033.F6

57384
supporto ammortizzatore 1.2-1.6 BHDi 120-1.6 HDi-1.6 THP-1.6 VTi-2.0 HDi-2.0 HDi 150 / BHDi 150-2.0 HDi Hybrid4

oe: 5033.71

Ø 128.5 mm
N° denti: 25
H: 66 mm
90012
mozzo ruota [Assale anteriore bilaterale] 1.2-1.6 BHDi 120-1.6 HDi-1.6 THP-1.6 VTi-2.0 HDi-2.0 HDi 150 / BHDi 150-2.0 HDi Hybrid4

oe: 3307.85 -- 3307.72

Ø 128.5 mm
N° denti: 25
H: 77 mm
90066
mozzo ruota [Assale anteriore] 1.2-1.6 HDi-1.6 THP-1.6 VTi-2.0 HDi

oe: 3307.75 -- 3307.70

90310
mozzo ruota [Assale post. bilaterale] 1.2-1.6 HDi-1.6 THP-1.6 VTi-2.0 HDi

oe: 3307.A2

74078 Ø 82 mm
cuscinetto ruota [Assale anteriore] 1.2-1.6 BHDi 120-1.6 HDi-1.6 THP-1.6 VTi-2.0 HDi-2.0 HDi 150 / BHDi 150-2.0 HDi Hybrid4

oe: 1606623580 -- 3350-97

74120 Ø 45 mm Ø 83 mm
cuscinetto ruota 1.2-1.6 HDi-1.6 THP-1.6 VTi-2.0 HDi-2.0 HDi Hybrid4

oe: 3350.98 -- 3350.85

74137 Ø 62 mm
cuscinetto ruota [Assale posteriore] 1.2-1.6 BHDi 120-1.6 HDi-1.6 THP-1.6 VTi-2.0 HDi-2.0 HDi 150 / BHDi 150

oe: 3748.94

74247 L: 465 mm
tubo freno [Assale anteriore] 1.2-1.6 BHDi 120-1.6 HDi-1.6 THP-1.6 VTi-2.0 HDi-2.0 HDi 150 / BHDi 150-2.0 HDi Hybrid4

oe: 4806H3 -- 4806K1

96163 L: 210 mm
tubo freno [Assale posteriore] 1.2-1.6 HDi-1.6 THP-1.6 VTi-2.0 HDi

oe: 4806A1

© INDUSTRIAL METALCAUCHO, S.L.U.

Ø 35 - 84 mm

01113 kit **00113**

kit cuffia trasmissione [lato ruota Assale anteriore bilaterale] 1.2-1.6 HDi-1.6 THP-1.6 VTi-2.0 HDi-2.0 HDi 150 / BHDi 150-2.0 HDi Hybrid4

oe: 329331

Ø 29 - 77 mm

01226 kit **00226**

kit cuffia trasmissione [sul lato del cambio Assale anteriore bilaterale] 1.2-1.6 HDi-1.6 THP-1.6 VTi-2.0 HDi-2.0 HDi 150 / BHDi 150

oe: 3287C3 -- 3287C1

Ø 35 - 70 mm

01228 kit **00228**

kit cuffia trasmissione [sul lato del cambio] 1.2-1.6 BHDi 120-1.6 HDi-1.6 THP-1.6 VTi-2.0 HDi-2.0 HDi 150 / BHDi 150-2.0 HDi Hybrid4

oe: 3287.A9 -- 964777918

Ø 29 - 93 mm

01237 kit **00237**

kit cuffia trasmissione [lato ruota Assale anteriore bilaterale] 1.2-1.6 HDi-1.6 THP-1.6 VTi-2.0 HDi

oe: 9467577780 -- 3293C7

Ø 26 - 87 mm

01297 kit **00297**

kit cuffia trasmissione [lato ruota Assale anteriore bilaterale] 1.2-1.6 HDi-1.6 THP-1.6 VTi-2.0 HDi

oe: 3293.33

Ø 19 - 57 mm

11563 kit **10563**

kit cuffia trasmissione [sul lato del cambio Assale posteriore] 1.2

oe: 3287.F1

Ø 21,5 - 72,5 mm

11564 kit **10564**

kit cuffia trasmissione [lato ruota] 1.2-1.6 HDi-1.6 THP-1.6 VTi-2.0 HDi

oe: 1606972780

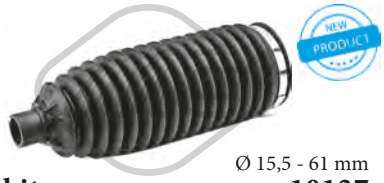

Ø 15,5 - 61 mm

11137 kit **10137**

kit cuffia cremagliera sterzo [sul lato del cambio] 2.0 HDi

oe: 406693

Ø 15,9 - 61 mm

11144 kit **10144**

kit cuffia cremagliera sterzo [Assale anteriore bilaterale] 1.2-1.6 HDi-1.6 THP-1.6 VTi-2.0 HDi-2.0 HDi 150 / BHDi 150

oe: 406685 -- 406692

04738 Ø 157 mm - 6 N° alette

puleggia smorzatore con antivibrante 2.0 HDi-2.0 HDi 150 / BHDi 150-2.0 HDi Hybrid4

oe: 0515.Q8 -- 0515.T6

05176 Ø 138 mm - 6 N° alette

puleggia smorzatore con antivibrante 1.6 THP-1.6 VTi

oe: V763855180 -- 0515.T2

05202 Ø 158 mm - 6 N° alette

puleggia smorzatore con antivibrante 1.6 BHDi 120-1.6 HDi

oe: 0515.T3

05942 Ø 152 mm - 6 N° alette

puleggia smorzatore con antivibrante 2.0 HDi-2.0 HDi 150 / BHDi 150-2.0 HDi Hybrid4

oe: 0515.V9

15202 Ø 158 mm - 6 N° alette

kit albero motore con antivibrante 1.6 BHDi 120-1.6 HDi

oe: 0515.T3

05422 Ø 65 mm

cuscinetto tendicinghia 1.6 HDi

oe: 1611425680 -- 5751.H6

05428 Ø 60 mm

cuscinetto tendicinghia 1.2

oe: 1611422980 -- 5751.G3

06009 Ø 17 mm Ø 54,3 mm - 6 N° alette

puleggia alternatore 1.6 HDi

oe: 5705AS -- 5702E3

06014 Ø 17 mm Ø 49.5 mm - 6 N° alette

puleggia alternatore 1.6 THP-1.6 VTi

oe: 12317561556 -- 12317575650

© INDUSTRIAL METALCAUCHO, S.L.U.

06152 Ø 17 mm Ø 54 mm - 6 N° alette
puleggia alternatore 1.6 HDi

oe:

57150 Ø 60,0 mm
cuscinetto tendicinghia 1.6 HDi

oe: 829.88 -- 0829.88

57156 Ø 10,0 mm Ø 60,0 mm
cuscinetto tendicinghia 1.6 HDi

oe: 0830.48

57157 Ø 10,0 mm Ø 60,0 mm
cuscinetto tendicinghia 2.0 HDi-2.0 HDi 150 / BHDi 150-2.0 HDi Hybrid4

oe: 9644258480 -- 0830.74

57159 Ø 10,0 mm Ø 61,0 mm
cuscinetto tendicinghia 1.6 BHDi 120-1.6 HDi

oe: 9673528080 -- 0830.75

57474 Ø 65,0 mm
cuscinetto tendicinghia 2.0 HDi-2.0 HDi 150 / BHDi 150

oe: 9671609180 -- 5751.H8

57475 Ø 65,0 mm
cuscinetto tendicinghia 1.6 HDi

oe: 9801875280 -- 9677279580

05350 Ø 29,9 mm Ø 100,4 mm
corona albero a camme 1.6 HDi

oe: 9810698080 -- 9656584580

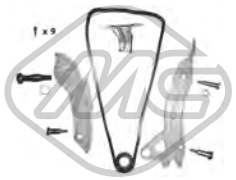

06179
kit catena distribuzione 1.6 THP-1.6 VTi

oe: 0818.35 -- 0818.34

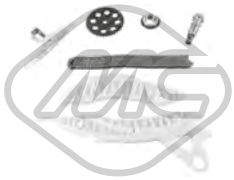

07105
kit catena distribuzione 1.6 THP

oe: V861831780 -- 0816.H9

07118
kit catena distribuzione 2.0 HDi-2.0 HDi 150 / BHDi 150-2.0 HDi Hybrid4

oe: 0849.23

57858 Ø 75,0 mm
cuscinetto tendicinghia 1.6 THP-1.6 VTi

oe: 1204.56 -- 1204.55

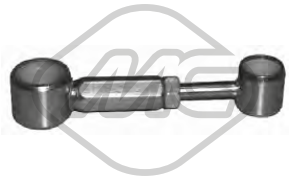

04602
bielletta cambio di velocità 1.6 HDi-1.6 THP-1.6 VTi-2.0 HDi 150 / BHDi 150

oe: 2452.A5 -- 2452.94

02771
copripedale frizione 1.2-1.6 BHDi 120-1.6 HDi-1.6 THP-1.6 VTi-2.0 HDi-2.0 HDi 150 / BHDi 150-2.0 HDi Hybrid4

oe: 2130.13

04601
forcella frizione 1.6 VTi

oe: 211766

04605 Ø 23 mm
guida cambio 1.6 VTi

oe: 210535

04620 Ø 32 mm Ø 50 mm
kit paraoli differenziale-trasmissione 2.0 HDi-2.0 HDi 150 / BHDi 150-2.0 HDi Hybrid4

oe: 312165 -- 312124

05339
guida cambio 1.6 BHDi 120-2.0 HDi 150 / BHDi 150

oe: 2105.50

© INDUSTRIAL METALCAUCHO, S.L.U.

57914
pompa frizione [anteriore] 1.6 VTi

oe: 2182H1

04422
supporto marmitta [Assale posteriore Sx] 1.6 HDi-2.0 HDi

oe: 1755L4

04423
supporto marmitta [Assale posteriore Dx] 1.6 BHDi 120-1.6 HDi-2.0 HDi-2.0 HDi 150 / BHDi 150-2.0 HDi Hybrid4

oe: 1755.E2

05735
supporto marmitta 1.6 BHDi 120-1.6 THP-2.0 HDi-2.0 HDi 150 / BHDi 150-2.0 HDi Hybrid4

oe: 1755P5

06308
supporto marmitta [Assale posteriore] 2.0 HDi-2.0 HDi 150 / BHDi 150

oe: 1755N4

02063
pompa tergicristalli 1.2-1.6 BHDi 120-1.6 HDi-1.6 THP-1.6 VTi-2.0 HDi-2.0 HDi 150 / BHDi 150-2.0 HDi Hybrid4

oe: 6434.98 -- 6434.70

68035 L: 305 mm
spazzola tergicristalli [posteriore] 1.2-1.6 BHDi 120-1.6 HDi-1.6 THP-1.6 VTi-2.0 HDi-2.0 HDi 150 / BHDi 150-2.0 HDi Hybrid4

oe: 642237 -- 642391

50138
sensore velocità ruota - ABS 1.2-1.6 HDi-1.6 THP-1.6 VTi-2.0 HDi

oe: 4545K3

84807
cavo freno 1.2-1.6 HDi-1.6 THP-1.6 VTi-2.0 HDi

oe: 97324410 -- 522506

03267
scatola termostato 83 °C 2.0 BHDi 150

oe: 1336AS -- 9803648780

03882
tubo acqua 1.6 THP 165

oe: 1351.VF

98368
manicotto radiatore 2.0 BHDi 136-2.0 BHDi 150

oe: 9678331780

09193 Ø 22 mm
manicotto riscaldamento 1.6 BHDi 100-1.6 BHDi 120

oe: 6466CL

02051 Ø 10 mm Ø 21 mm
rondella in rame 1.6 BHDi 120

oe: 0313.40 -- 0313.33

02929 Dimensioni filettatura: M10x1,25
tappo coppa olio 1.6 BHDi 120

oe: 0311.29

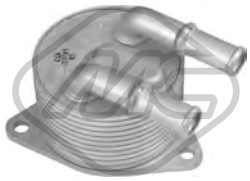

39061
scambiatore di calore 1.2-1.6 BHDi 120-1.6 THP 165

oe: 3648065 -- 9807979380

39066
scambiatore di calore 1.6 THP 165

oe: 1103T7 -- 7552687

39068
scambiatore di calore 2.0 BHDi 150-2.0 BHDi 180

oe: DS7Q6L625CA -- 1871413

39154 L: 545 mm
asta livello olio 1.6 THP 165

oe: 1174.G0

39170 L: 525 mm
asta livello olio 1.2

oe: 9809038580

39171 L: 556 mm
asta livello olio 2.0 BHDi 136-2.0 BHDi 150

oe: 9809897580

57834 Ø 20,50|7,7 mm Ø 15,0|23 mm
boccola iniettori 1.6 BHDi 100-1.6 BHDi 120

oe: 9804220580 -- 1981.95

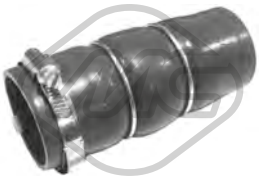

09849
manicotto turbo 1.6 BHDi 120

oe: 0382PJ

09872
manicotto turbo 1.6 THP 165

oe: 1440.N5 -- 1440.N4

57157 Ø 10,0 mm Ø 60,0 mm
cuscinetto tendicinghia 2.0 BHDi 150-2.0 BHDi 180

oe: 9644258480 -- 0830.74

57159 Ø 10,0 mm Ø 61,0 mm
cuscinetto tendicinghia 1.6 BHDi 120

oe: 9673528080 -- 0830.75

05339
guida cambio 1.6 BHDi 120-2.0 BHDi 136-2.0 BHDi 150

oe: 2105.50

© INDUSTRIAL METALCAUCHO, S.L.U.

04423
supporto marmitta [Assale posteriore Dx] 1.6 BHDi 120-2.0 BHDi 136-2.0 BHDi 150

oe: 1755.E2

05735
supporto marmitta 1.6 BHDi 120-2.0 BHDi 136-2.0 BHDi 150

oe: 1755P5

02063
pompa tergicristalli 1.2-1.6 BHDi 120-2.0 BHDi 150-2.0 BHDi 180

oe: 6434.98 -- 6434.70

© INDUSTRIAL METALCAUCHO, S.L.U.

03781
vaschetta espansione 1.2 VTi 82-1.6 BHDi 100

oe: 9800777280 -- 1323T9

02051 Ø 10 mm Ø 21 mm
rondella in rame 1.6 BHDi 100

oe: 0313.40 -- 0313.33

02929 Dimensioni filettatura: M10x1,25
tappo coppa olio 1.6 BHDi 100

oe: 0311.29

39130 L: 501 mm
asta livello olio 1.6 BHDi 100

oe: 9677993580

39169 L: 490 mm
asta livello olio 1.2 VTi 82

oe: 9802849780

03877 Ø 170 mm
tappo filtro carburante con guarnizione 1.2 VTi 82-1.6 BHDi 100

oe: 153141 -- 153130

57834 Ø 20,50|7,7 mm Ø 15,0|23 mm
boccola iniettori 1.6 BHDi 100

oe: 9804220580 -- 1981.95

57049
supporto motore [Sx] 1.6 BHDi 100

oe: 9806658980 -- 9676570880

57050
supporto motore [Sx] 1.2 VTi 82

oe: 9810216980 -- 9807450980

57906
supporto motore 1.2 VTi 82

oe: 9676780580

57907
supporto motore [posteriore] 1.2 VTi 82

oe: 9810221880 -- 9815650580

02183
silentblock braccio sospensione [Assale anteriore] 1.2 VTi 82-1.6 BHDi 100

oe: 3523CE -- 9658583580

05209 L: 330 mm
bielletta barra stabilizzatrice [Assale anteriore Sx] 1.2 VTi 82-1.6 BHDi 100

oe: 5087.69 -- 5087.54

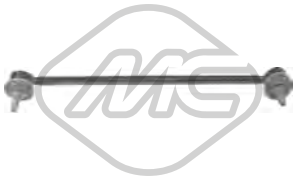

05210 L: 330 mm
bielletta barra stabilizzatrice [Assale anteriore Dx] 1.2 VTi 82-1.6 BHDi 100

oe: 5087.55 -- 5087.68

05348 Ø 14 mm Ø 57 mm
silentblock braccio sospensione [Assale anteriore bilaterale] 1.2 VTi 82

oe: 9677041080 -- 3523CC

06779 Ø 16.5 mm
supporto barra stabilizzatrice [Assale anteriore bilaterale] 1.2 VTi 82-1.6 BHDi 100

oe: 1609849080 -- 1608388580

04181 Ø 65 mm Ø 100 mm
cuscinetto supporto ammortizzatore [Assale anteriore bilaterale] 1.2 VTi 82-1.6 BHDi 100

oe: 5035.27 -- 5035.58

06683 Ø 14,25 mm
supporto ammortizzatore [Assale anteriore bilaterale] 1.2 VTi 82-1.6 BHDi 100

oe: 9683738980 -- 5038.G6

© INDUSTRIAL METALCAUCHO, S.L.U.

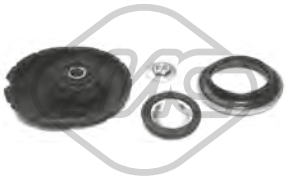

06684
kit supporto ammortizzatore [Assale anteriore bilaterale] 1.2 VTi 82-1.6 BHDi 100

oe: 9683738980 -- 5038.G6

74102 Ø 72 mm
cuscinetto ruota [Assale anteriore] 1.2 VTi 82-1.6 BHDi 100

oe: 3350.92 -- 3350.86

57141 Ø 60,0 mm
cuscinetto tendicinghia 1.2 VTi 82

oe: 9675873980 -- 1623068180

04424 Ø 22,0|24 mm L: 57 mm
guida cambio 1.2 VTi 82-1.6 BHDi 100

oe: 2105.38 -- 2105.14

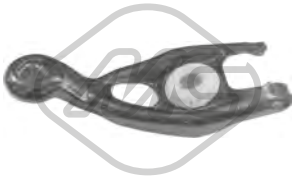

04600
forcella frizione

oe: 211761

04605 Ø 23 mm
guida cambio 1.2 VTi 82-1.6 BHDi 100

oe: 210535

06189
copripedale freno 1.6 BHDi 100

oe: 2130.26

04655
supporto marmitta [anteriore] 1.2 VTi 82-1.6 BHDi 100

oe: 1755.J8 -- 1755.F4

03891
tappo vaschetta lavavetri 1.2 VTi 82-1.6 BHDi 100

oe: 6432.30

ABS

50298 L: 1070 mm
sensore velocità ruota - ABS 1.2 VTi 82-1.6 BHDi 100

oe: 4545.J9 -- 4545.J5

© INDUSTRIAL METALCAUCHO, S.L.U.

03037
termostato raffreddamento 82 °C 1.6-1.9

oe: 96178080 -- 1338.37

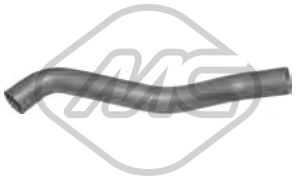

05119
manicotto radiatore [inferiore] 1.5

oe: SE021117207A

07534
manicotto radiatore [Superiore] 1.3-1.5

oe: 90128695 -- 1336320

07887
manicotto dal riscaldamento alla pompa 1.9 D

oe: 1307B1

00667 Dimensioni filettatura: 16x150
tappo coppa olio 1.3-1.5-1.6-1.9-1.9 D

oe: 2221.11 -- 016393

84847 L: 985/875 mm
cavo acceleratore 1.9 D

oe: 1630.92 -- 163092

02869 Ø 10 mm Ø 70 mm L: 40| 53 mm
silentblock supporto motore [posteriore] 1.6-1.9-1.9 D

oe: 1809.45 -- 1807.47

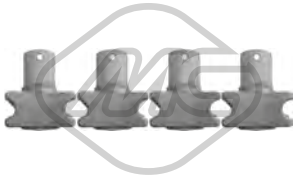

02436 Ø 21 mm
kit di 4 semiboccole per barra stabilizzatrice [Assale anteriore] 1.3-1.5-1.6-1.9-1.9 D

oe: 5094.53

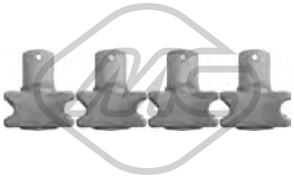

02437 Ø 22 mm
kit di 4 semiboccole per barra stabilizzatrice [Assale anteriore] 1.3-1.5-1.6-1.9-1.9 D

oe: 5094.34

02895
tampone ammortizzatore [Assale post. bilaterale] 1.3-1.5-1.6-1.9-1.9 D

oe: 351412

02934
tampone ammortizzatore in poliuretano [Assale anteriore] 1.3-1.5-1.6-1.9-1.9 D

oe: 5033.40

02972
tampone ammortizzatore [Assale anteriore] 1.3-1.5-1.6-1.9-1.9 D

oe: 5033.23

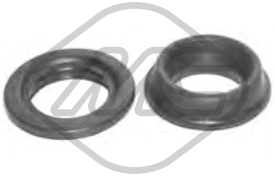

04406
supporto ammortizzatore [Assale anteriore] 1.3-1.5-1.6-1.9-1.9 D

oe: 5031.55 -- 5035.27

Ø 130 mm

90207 H: 62.9 mm
mozzo ruota [Assale post. bilaterale] 1.3-1.5-1.6-1.9-1.9 D

oe: 95619162 -- 3748.15

74007 Ø 82 mm
cuscinetto ruota [Assale posteriore] 1.3-1.5-1.6-1.8 D-1.9-1.9 D

oe: 335033 -- 3350-16

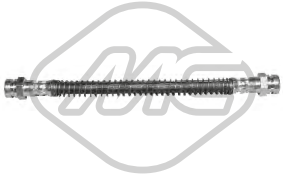

96010 L: 205 mm
tubo freno [Assale post. bilaterale] 1.3-1.5-1.6-1.9-1.9 D

oe: 481626

96031 L: 265 mm
tubo freno [Assale posteriore] 1.3-1.5-1.6-1.9-1.9 D

oe: 480665 -- 480664

© INDUSTRIAL METALCAUCHO, S.L.U.

Ø 20 - 80 mm

01493E kit

kit cuffia trasmissione (montare con cono) [lato ruota] 1.3-1.5-1.6-1.9-1.9 D

oe:

Ø 19 - 70 mm

01556 kit

kit cuffia trasmissione [sul lato del cambio Assale anteriore bilaterale] 1.3-1.5

oe: 328761 -- 328751

Ø 20 - 80 mm

01710 kit **00710**

kit cuffia trasmissione [lato ruota Assale anteriore bilaterale] 1.3-1.5-1.6-1.9-1.9 D

oe: 3293.77

Ø 20 - 80 mm

01710E kit

kit cuffia trasmissione (montare con cono) [lato ruota Assale anteriore bilaterale] 1.3-1.5-1.6-1.9-1.9 D

oe: 3293.77

Ø 20 - 80 mm

01761E kit

kit cuffia trasmissione (montare con cono) [lato ruota] 1.3-1.5-1.6-1.9-1.9 D

oe: 9403293778

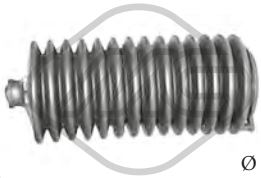

Ø 10 - 40 mm

01268 kit **00268**

kit cuffia cremagliera sterzo 1.3-1.5-1.6-1.9-1.9 D

oe: 1610938580 -- 4066.37

-

01268C kit

kit cuffia cremagliera sterzo 1.3-1.5-1.6-1.9-1.9 D

oe: 7903053527 -- 4066.37

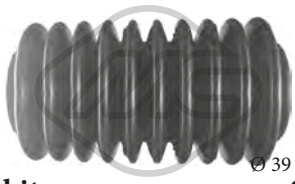

Ø 39 - 39 mm

01536 kit **00536**

kit cuffia cremagliera sterzo 1.3-1.5-1.6-1.9-1.9 D

oe: 4066.62 -- 4066.22

Ø 39 - 39 mm

01536C kit

kit cuffia cremagliera sterzo 1.3-1.5-1.6-1.9-1.9 D

oe: 4066.15 -- 4066.22

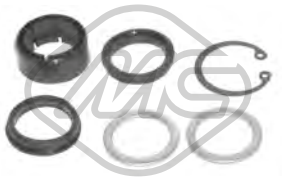

00287

kit boccole cremagliera sterzo 1.3-1.6-1.9 D

oe: 7903053527 -- 7910033422

00374

giunto sterzo 1.3-1.6-1.9 D

oe: 158478 -- 95631286

04392 L: 90 mm

giunto sterzo (superiore) [Assale anteriore] 1.3-1.5

oe: 95496536

53013 L: 112 mm

testina barra accoppiamento [Assale anteriore Dx] 1.3-1.5

oe: 381730

53019 L: 112 mm

testina barra accoppiamento [Assale anteriore Sx] 1.3-1.5

oe: 381742

84855 L: 1560 mm

cavo starter 1.3-1.5-1.6-1.9-1.9 D

oe: 1660.35 -- 166035

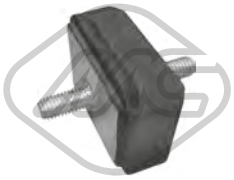

00378

supporto marmitta 1.3-1.6-1.9 D

oe: 306206

02391

kit montaggio collettore marmitta 1.6-1.9

oe: 179854

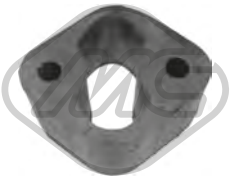

02417 L: 63 mm

supporto marmitta 1.3-1.5-1.6-1.9-1.9 D

oe: 1755.44

SISTEMA DI RAFFREDDAMENTO

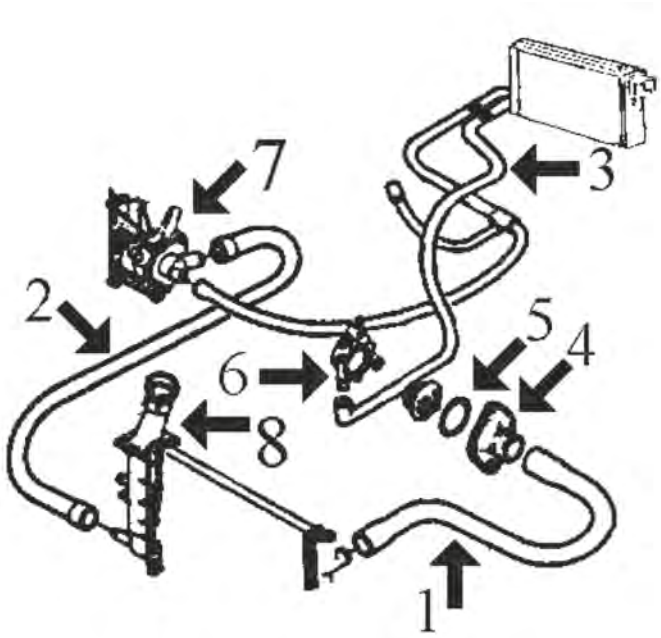

306 1.4 e 1.6 motore TU (motore TU3MC di 1360 cc e TU5JP di 1587 cc):

1	08266	manicotto superiore radiatore 1.4 senza aria condizionata fino al '98
	08298	manicotto superiore radiatore 1.4 con aria condizionata e 1.6 tutti fino al '98
	08606	manicotto superiore radiatore 1.4-1.6 senza aria condizionata dal '98
	08607	manicotto superiore radiatore 1.4-1.6 con aria condizionata dal '98
2	08265	manicotto inferiore radiatore 1.4 e 1.6 fino al '98
	08476	manicotto inferiore radiatore 1.4 e 1.6 dal '97
3	08300	manicotto doppio dal riscaldamento 1.4 fino al '98
	08302	manicotto doppio dal riscaldamento 1.6 fino al '98
	08535	manicotto doppio dal riscaldamento 1.4, 1.6 dal '98
4	03011	flangia termostato fino al '98
	03611	flangia con termostato dal '98
5	02351	guarnizione termostato fino al '98 fino al '98
6	03082	raccordo metallico scatola termostato Ø 10 mm
7	03578	flangia pompa acqua (in plastica) 1.4 fino al 9/'00
	03640	flangia e pompa acqua 1.6 da 9/'00
	03904	flangia e pompa acqua 1.6 fino al 9/'00
8	03548	tappo vaschetta espansione 1.4 bar

C88M273M9979CAP1 PEUGEOT 306 04/1993 - 10/2003

SISTEMA DI RAFFREDDAMENTO

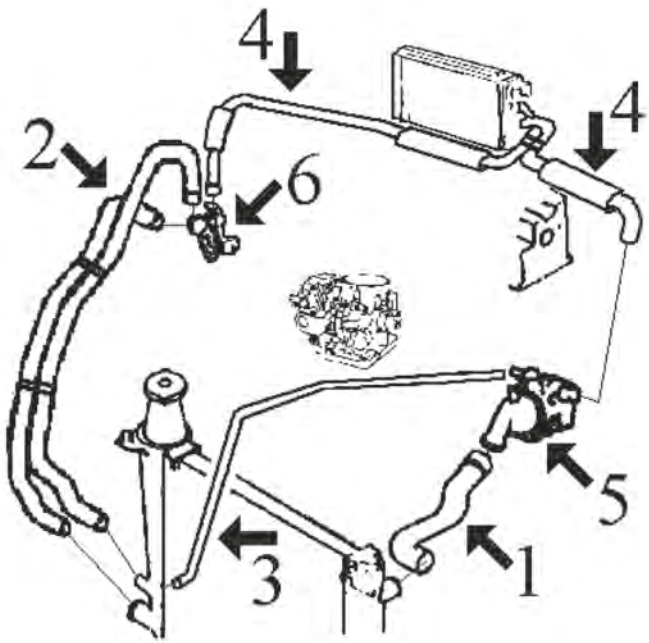

306 1.8 - 2.0 e 2.0-16v (motore XU7JP di 1761 cc, XU10J2 di 1998 cc e XU10J4)

1	08295	manicotto superiore radiatore fino al '98
	08608	manicotto superiore radiatore dal '97
	08609	manicotto superiore radiatore 1.8-16v e 2.0-16v '98
2	08292	manicotto inferiore radiatore fino al '95 (doppio)
	08294	manicotto inferiore radiatore dal '95
	08477	manicotto inferiore radiatore dal '98
3	08306	manicotto dal radiatore alla scatola termostato fino al '98
4	08301	manicotto doppio dal riscaldamento fino al '98
	08610	manicotto doppio dal riscaldamento dal '98
5	03538	flangia termostato
6	03523	flangia acqua connessione tubi

C88M273M9979CAP2 PEUGEOT 306 04/1993 - 10/2003

© INDUSTRIAL METALCAUCHO, S.L.U.

SISTEMA DI RAFFREDDAMENTO

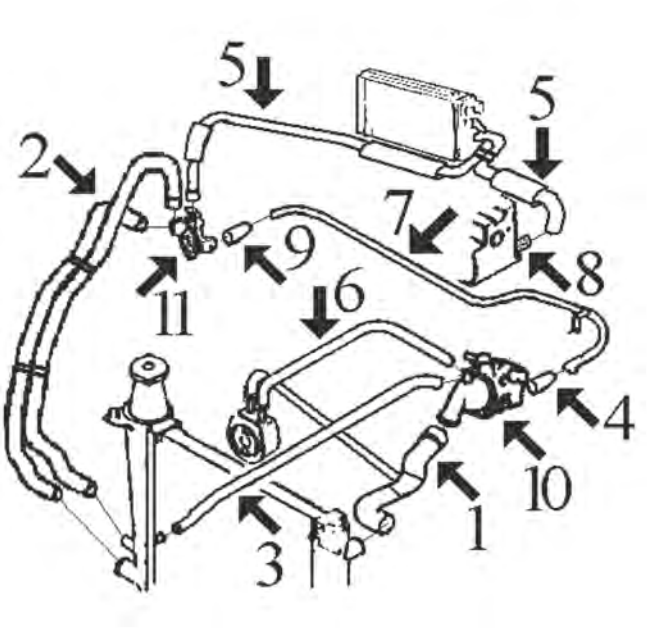

306 1.9 Diesel di '93 a '98 (motore XUD9)

1	08268	manicotto superiore radiatore
2	08230	manicotto inferiore radiatore fino al '95 (doppio)
	08294	manicotto inferiore radiatore dal '95 (graffe perpendicolari rispetto al tubo)
	08998	manicotto inferiore radiatore dal '95 (graffe orizzontali rispetto al tubo)
3	08306	manicotto dal radiatore alla scatola termostato
4	08183	manicotto dalla scatola termostato al tubo metallico
7	03057	tubo metallico
8	03059	beccuccio testata
9	08312	manicotto dal tubo metallico alla flangia connessione manicotti
10	03539	flangia termostato
11	03503	flangia acqua connessione tubi

C88M273M9979CAP3 PEUGEOT 306 04/1993 - 10/2003

SISTEMA DI RAFFREDDAMENTO

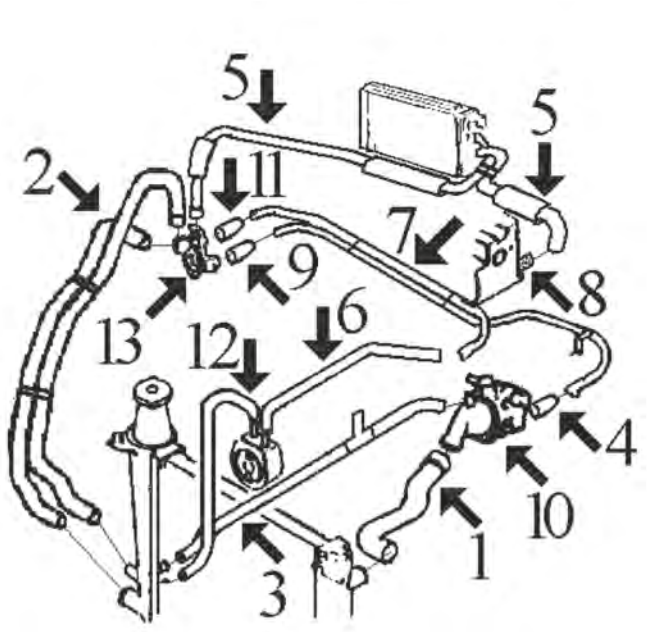

306 1.9 Turbo Diesel di '93 a '98 (motore XUD9TE)

2	08294	manicotto inferiore radiatore dal '95 (graffe perpendicolari rispetto al tubo)
	08998	manicotto inferiore radiatore dal '95 (graffe orizzontali rispetto al tubo)
3	08321	manicotto recupero gas di scarico dal radiatore scatola termostato (tramo di 3° via testata, tubo a metraggio MC-116 Ø 8x14 mm, lunghezza 500 mm)
4	08183	manicotto dalla scatola termostato al tubo metallico
6	08314	manicotto dallo scambiatore al tubo metallico
8	03059	beccuccio testata
9	08316	manicotto dal tubo metallico alla flangia
10	03539	flangia termostato
11	08312	manicotto dal tubo metallico alla flangia
12	08315	manicotto dal radiatore allo scambiatore
13	03503	flangia acqua connessione tubi

C88M273M9979CAP4 PEUGEOT 306 04/1993 - 10/2003

SISTEMA DI RAFFREDDAMENTO

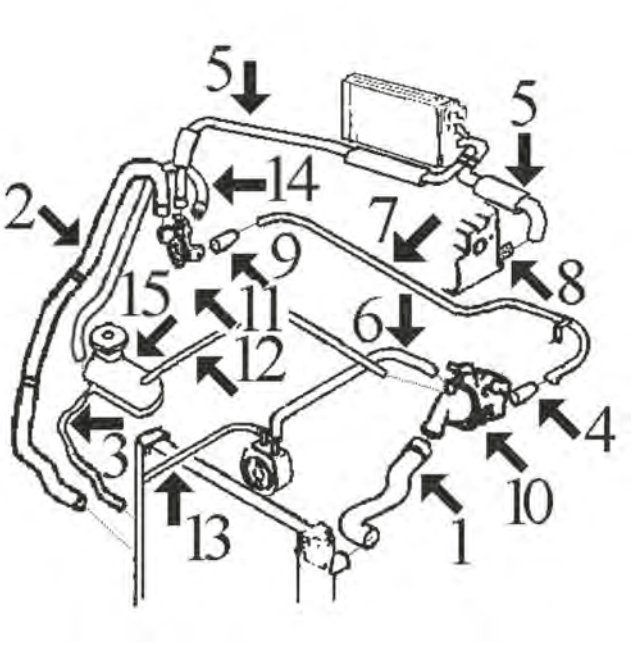

C88M273M9979CAP5 PEUGEOT 306 04/1993 - 10/2003

306 1.9 Diesel e TurboDiesel di '98 a '99 (motore XUD9 e XUD9TE)

1	08437	manicotto superiore radiatore
2	08611	manicotto inferiore radiatore
4	08480	manicotto dalla scatola termostato al tubo metallico
5	08613	manicotto doppio dal riscaldamento
7	03057	tubo metallico
8	03059	beccuccio testata
10	03539	flangia termostato
11	03503	flangia acqua connessione tubi
12	08616	manicotto dalla vaschetta alla scatola termostato
13	08438	manicotto dallo scambiatore al radiatore
14	08612	manicotto dal radiatore al raccordo
15	03653	vaschetta espansione

SISTEMA DI RAFFREDDAMENTO

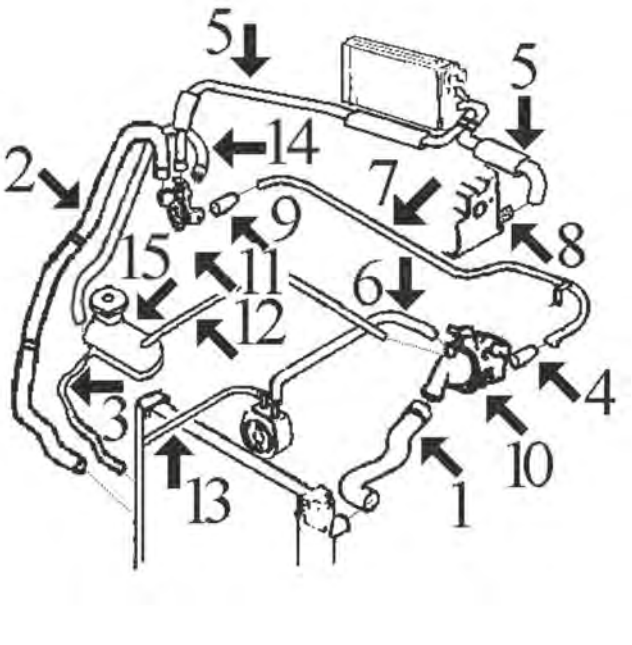

C88M273M9979CAP6 PEUGEOT 306 04/1993 - 10/2003

306 Diesel dal '99 (motore DW8)

1	08437	manicotto superiore radiatore
2	08611	manicotto inferiore radiatore
4	08480	manicotto dalla scatola termostato al tubo metallico
5	08613	manicotto doppio dal riscaldamento
6	08558	manicotto dallo scambiatore alla scatola termostato
7	03057	tubo metallico
8	03059	beccuccio testata
9	08312	manicotto dal tubo metallico alla flangia connessione manicotti
10	03539	flangia termostato
11	03544	flangia acqua connessione tubi
12	08616	manicotto dalla vaschetta alla scatola termostato
13	08481	manicotto dallo scambiatore al radiatore
14	08612	manicotto dal radiatore al raccordo
15	03653	vaschetta espansione

© INDUSTRIAL METALCAUCHO, S.L.U.

SISTEMA DI RAFFREDDAMENTO

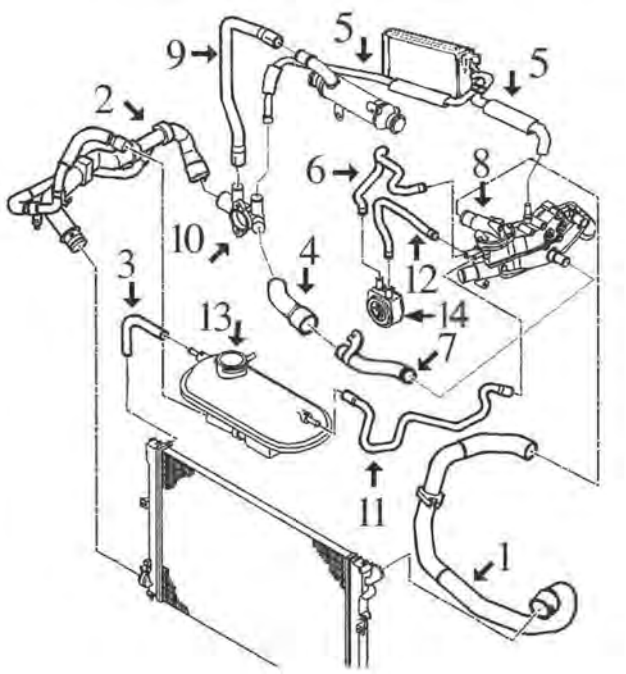

306 2.0 HDi (motore DW10)

1	08553	manicotto superiore radiatore
2	08614	manicotto inferiore radiatore
4	08575	manicotto dal tubo metallico al raccordo entrata
5	08615	manicotto doppio dal riscaldamento
7	03139	tubo metallico con O ring
8	03135	flangia termostato (alluminio)
	03556	flangia termostato (in plastica)
9	08668	manicotto dal raccordo al filtro antiparticolato
10	03544	raccordo in plastica connessione manicotti
11	08617	manicotto dalla vaschetta alla scatola termostato
12	08586	manicotto dallo scambiatore alla scatola termostato
13	03548	tappo vaschetta espansione 1.4 bar
	03653	vaschetta espansione
14	05401	scambiatore di calore

C88M273M9979CAP7 PEUGEOT 306 04/1993 - 10/2003

SFIATO OLIO MOTORE

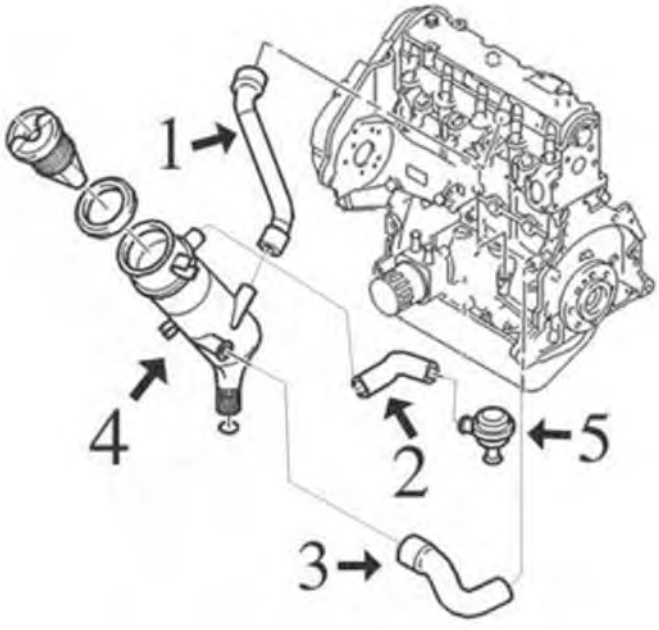

motore diesel e TurboDiesel:

1	08307	manicotto dal coperchio punterie al decantatore motore XUD
2	08167	manicotto dal decantatore al filtro aria motore 1.9 XUD
3	08166	manicotto dalla coppa al decantatore motore 1.9 XUD
	08474	manicotto dalla coppa alla testata motore 1.9 DW8
	08540	manicotto dalla coppa alla testata motore 2.0 HDi
4	03631	decantatore completo di tappo 1.9XUD- 1.9XUDTE
5	03637	valvola regolatrice

C88M273M9979DESVP1 PEUGEOT 306 04/1993 - 10/2003

02113
anello per manicotto inferiore

oe: 1307.V8

02351 Ø 41 mm Ø 47 mm
anello termostato 1.1-1.4 SL-1.4-1.6 SR-1.6-1.8 ST-1.8-2.0-2.0 XSi-2.0 ST

oe: 134030 -- 133953

02361 Ø 51 mm Ø 58 mm
anello termostato 1.8 16V-1.8 D-1.9 TD-1.9 D-1.9 SLD-1.9 DT-1.9 SRDT-2.0-2.0 16V-2.0 HDi 90-2.0 S16

oe: 133992

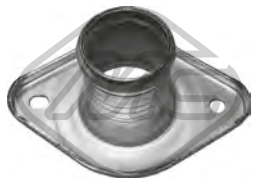

03011
flangia termostato 1.1-1.4-1.4 SL-1.6-1.6 SR

oe: 1336.44

03037
termostato raffreddamento 82 °C 1.8-1.8 ST-2.0 16V-2.0 S16

oe: 96178080 -- 1338.37

03057
tubo acqua 1.8 D-1.9 D

oe: 1307W2

03059 Ø 20 mm
beccuccio metallico testata 1.8 D-1.9 D-1.9 SLD-1.9 TD-1.9 DT

oe: 024542

03077 Ø 20 mm
beccuccio scatola termostato 1.8-1.8 16V-1.8 ST-2.0 16V-2.0-2.0 S16-2.0 ST-2.0 XSi

oe: 1341.63

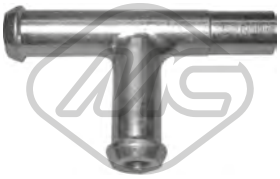

03078
beccuccio scatola termostato

oe: 1342.04 -- 1336.K8

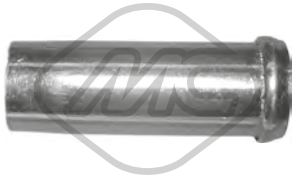

03081 Ø 15.5 mm
beccuccio scatola termostato [inferiore]

oe:

03082
beccuccio scatola termostato [Superiore] 1.4-1.4 SL-1.6-1.6 SR

oe: 96064659

03134
tubo acqua 1.8 D-1.9 D

oe: 1213.31

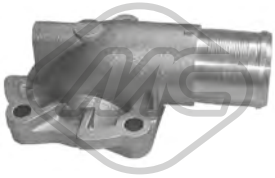

03135
flangia termostato 2.0 HDi 90

oe: 1336.P2

03139
tubo acqua 2.0 HDi 90

oe: 1307YZ

03171 L: 120 mm
raccordo scatola termostato 1.9 D-1.9 SLD-1.9 SRDT-1.9 TD-1.9 DT

oe: 1336.N7

03233
scatola termostato 83 °C 2.0 HDi 90

oe: 1336.S4 -- 1336.W7

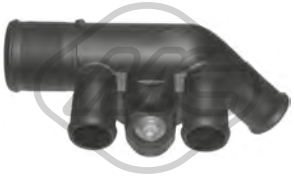

03503
flangia termostato 1.8 D-1.9 D-1.9 SLD-1.9 TD-1.9 DT-1.9 SRDT

oe: 1336.G4

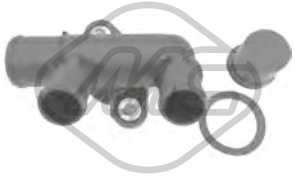

03523
flangia termostato 1.8-1.8 ST

oe: 1339.79 -- 1336J7

03538
flangia termostato 1.8-1.8 ST-2.0 XSi-2.0-2.0 ST

oe: 1336.A1

03539
flangia termostato 1.8 D-1.9 D-1.9 SLD-1.9 TD-1.9 DT

oe: 1336.C9

© INDUSTRIAL METALCAUCHO, S.L.U.

03544
raccordo connessione manicotto acqua 1.9 D-2.0 HDi 90

oe: 1336.Q3 -- 1336.P0

03547 Pressione [bar]: 1
tappo vaschetta acqua 1.9 D

oe: 1306.E0 -- 1306.C6

03548 Pressione [bar]: 1.40
tappo vaschetta acqua 1.1-1.4-1.4 SL-1.6-1.6 SR-1.8 16V-1.8-1.8 D-1.8 ST-1.9 D-1.9 DT-1.9 SRDT-1.9 SLD-1.9 TD-2.0-2.0 HDi 90-2.0 16V-2.0 S16-2.0 ST-2.0 XSi

oe: 1306.C7 -- 1306.84

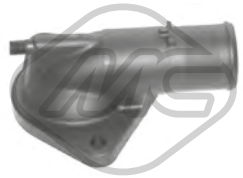

03556
flangia termostato 2.0 HDi 90

oe: 1336.R9

03578
flangia termostato con guarnizione 1.1-1.4-1.4 SL

oe: 1201.66

03611
flangia termostato 89 °C 1.4 SL-1.6

oe: 1336.Q2

03616 Ø 36 mm
flangia termostato 1.9 DT-1.9 SRDT

oe: 1336.E8

03620
flangia termostato 89 °C 1.6-1.6 SR

oe: 1336N5 -- 1336Q1

03640
flangia termostato 1.6

oe: 1201C3

03641
flangia termostato

oe: 1206.96 -- 1201.C2

03653
vaschetta espansione 1.9 D-1.9 TD-2.0 HDi 90

oe: 1307.RL -- 1307.QN

03904
flangia termostato [posteriore] 1.6-1.6 SR

oe: 1201.59

08183 Ø 20.7 mm
manicotto dal tubo metallico al termostato 1.8 D-1.9 SRDT-1.9 TD-1.9 DT-1.9 D

oe: 1307W3

08230
manicotto radiatore [inferiore] 1.9 D-1.9 TD-1.9 DT

oe: 95667383

08265
manicotto radiatore [inferiore] 1.1-1.4-1.4 SL-1.6-1.6 SR

oe: 1351.J4

08266
manicotto radiatore [Superiore] 1.1-1.4-1.4 SL-1.6-1.6 SR

oe: 1343J2

08268
manicotto radiatore [Superiore] 1.8 D-1.9 D-1.9 SLD-1.9 TD-1.9 STD-1.9 SRDT-1.9 DT

oe: 96050267 -- 1343V5

08292
manicotto radiatore [inferiore] 1.8 16V-2.0 16V

oe:

© INDUSTRIAL METALCAUCHO, S.L.U.

08294
manicotto radiatore [inferiore] 1.8-1.8 16V-1.8 D-1.8 ST-1.9 D-1.9 SRDT-1.9 TD-1.9 DT-2.0-2.0 16V-2.0 ST-2.0 S16-2.0 XSi

oe: 1351X9 -- 1351W1

08295
manicotto radiatore [Superiore] 1.8-1.8 ST-2.0 XSi-2.0-2.0 ST

oe: 1343X4 -- 1343H7

08298
manicotto radiatore [Superiore] 1.1-1.4-1.4 SL-1.6-1.6 SR

oe: 1343J3

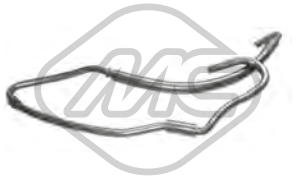

08306
manicotto dal radiatore al termostato [inferiore] 1.8-1.8 ST-1.8 D-1.9 SLD-1.9 D-1.9 STD-1.9 DT-1.9 TD-1.9 SRDT-2.0-2.0 ST-2.0 XSi

oe: 1341.75 -- 1307.JE

08312
manicotto radiatore 1.8 D-1.9 D-1.9 SLD-1.9 TD-1.9 STD-1.9 SRDT-1.9 DT

oe: 1307W4

08314
manicotto dallo scambiatore al tubo 1.9 DT-1.9 SRDT

oe: 1307JC

08315
manicotto dal radiatore allo scambiatore 1.9 DT-1.9 SRDT-1.9 TD-1.9 D

oe: 1307Y2

08316
manicotto radiatore 1.9 DT-1.9 SRDT

oe: 1307X9

08437
manicotto radiatore [Superiore] 1.8 D-1.9 D-1.9 SLD-1.9 TD-1.9 SRDT-1.9 DT

oe: 1343X2

08438
manicotto scambiatore 1.8 D-1.9 D-1.9 TD-1.9 SLD-1.9 DT-1.9 SRDT

oe: 1307JP

08476
manicotto radiatore [inferiore] 1.4 SL-1.4-1.6-1.6 SR

oe: 1351ZW -- 1351Z4

08477
manicotto radiatore [inferiore] 1.8-1.8 16V-1.8 ST-2.0 16V-2.0-2.0 S16

oe: 1351Z3

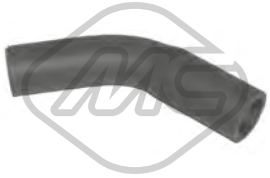

08480
manicotto dalla scatola termostato al tubo 1.8 D-1.9 D-1.9 SLD-1.9 TD-1.9 SRDT-1.9 DT

oe: 1307HZ

08553
manicotto radiatore [Superiore] 2.0 HDi 90

oe: 1343AX

08554
manicotto scambiatore di calore 2.0 HDi 90

oe: 1307RR

08558
manicotto dal radiatore allo scambiatore 1.9 D

oe: 1307NR

08585
manicotto scambiatore

oe: 1307NZ -- 1307N2

08586
manicotto scambiatore 2.0 HDi 90

oe: 1307RZ

© INDUSTRIAL METALCAUCHO, S.L.U.

08606
manicotto radiatore [Superiore] 1.4-1.4 SL-1.6-1.6 SR

oe: B25D4370XE -- B25D-43-70XF

08607
manicotto radiatore [Superiore] 1.4-1.4 SL-1.6-1.6 SR

oe: 1343Y7

08608
manicotto radiatore [Superiore] 1.8-1.8 ST-2.0 XSi-2.0-2.0 ST

oe: 1343Y3

08609
manicotto radiatore [Superiore] 1.8 16V-2.0 16V

oe: 1343Z8

08611
manicotto radiatore [inferiore] 1.8 D-1.9 D-1.9 TD-1.9 DT

oe: 1351ZC

08612
manicotto dal radiatore al raccordo 1.8 D-1.9 D-1.9 SRDT-1.9 TD-1.9 DT

oe: 1307JN

08614
manicotto radiatore [inferiore] 2.0 HDi 90

oe: 1351ZQ

08616
manicotto dalla vaschetta alla scatola termostato 1.9 D-1.9 TD-1.9 DT

oe: 1307.JQ

08617
manicotto dalla vaschetta alla scatola termostato 2.0 HDi 90

oe: 1317.F4

08668
manicotto dal raccordo al filtro antiparticolato [Filtro particellare] 2.0 HDi 90

oe: 1317F0

08998
manicotto radiatore [inferiore] 1.9 D-1.9 DT-1.9 TD

oe:

09889
raccordo acqua motore 1.9 DT-1.9 SRDT-1.9 TD-1.9 D

oe: 1351.G7

08299
manicotto riscaldamento 1.4 SL

oe:

08300
manicotto riscaldamento 1.1-1.4-1.4 SL-1.8 16V-2.0

oe: 6464S3 -- 6464PW

08301 Ø 19 mm
manicotto riscaldamento 1.8-1.8 ST-2.0 XSi-2.0-2.0 ST

oe: 6464PP -- 6464PZ

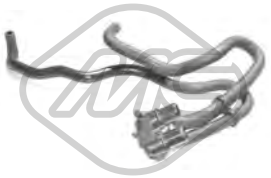

08302
manicotto riscaldamento 1.6-1.6 SR

oe: 6464KX

08303 Ø 19 mm
manicotto riscaldamento

oe: 6464NG -- 6464FZ

08481
manicotto dallo scambiatore al radiatore 1.9 D

oe: 1351ZA

© INDUSTRIAL METALCAUCHO, S.L.U.

08535
manicotto riscaldamento 1.6

oe: 6464VW

08575
manicotto dalla scatola termostato al tubo 2.0 HDi 90

oe: 1307PP

08610
manicotto doppio di riscaldamento 1.8-1.8 ST-2.0 S16-2.0-2.0 XSi-2.0 ST

oe: 6464QX

08613
manicotto doppio di riscaldamento 1.9 D

oe: 6464VJ

08615
manicotto doppio di riscaldamento 2.0 HDi 90

oe: 646612 -- 6464YR

35819
tubo flessibile ventilazione monoblocco 1.4-1.4 SL

oe: 1192.Q5

03639
tappo olio motore 1.1-1.4-1.4 SL-1.6-1.6 SR

oe: 0258.55

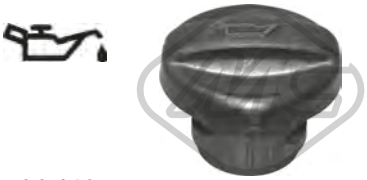

03642
tappo olio motore 1.9 D-2.0 HDi 90

oe: 1180.F9

03813 Ø 75 mm
coperchio filtro olio

oe: 1103.J5

05399
coppa olio 1.8-1.8 ST-1.8 D-1.9 TD-1.9 D-1.9 SLD-1.9 DT-1.9 SRDT-2.0-2.0 HDi 90-2.0 ST-2.0 XSi

oe: 0301F3

05483
coppa olio 1.8 D-1.9 D-1.9 SLD-1.9 TD-1.9 STD-1.9 SRDT-1.9 DT-2.0 HDi 90

oe: 0301.H9

00667 Dimensioni filettatura: 16x150
tappo coppa olio 1.1-1.4 SL-1.4-1.6-1.6 SR-1.8 D-1.8-1.9 TD-1.9 D-1.9 DT

oe: 2221.11 -- 016393

02024 Ø 14 mm Ø 22 mm
rondella coppa olio in gomma 1.1-1.4-1.4 SL-1.6-1.6 SR

oe: 0164.54

02050 Ø 14 mm Ø 22 mm
rondella coppa olio 1.8 16V-1.8 D-1.9 D-1.9 SLD-1.9 DT-2.0-2.0 HDi 90-2.0 16V-2.0 S16-2.0 ST-2.0 XSi

oe: 031327

02051 Ø 10 mm Ø 21 mm
rondella in rame 1.9 D-2.0 HDi 90

oe: 0313.40 -- 0313.33

02452 Dimensioni filettatura: 14x125
tappo coppa olio 1.8-1.8 16V-1.8 ST-1.8 D-1.9 SLD-1.9 D-1.9 DT-1.9 SRDT-1.9 TD-2.0-2.0 16V-2.0 HDi 90-2.0 S16-2.0 ST-2.0 XSi

oe: 0311.18 -- 0311.38

02929 Dimensioni filettatura: M10x1,25
tappo coppa olio 1.9 D-2.0 HDi 90

oe: 0311.29

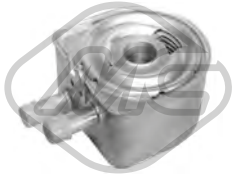

05401
scambiatore di calore 2.0 HDi 90

oe: 1103.N1 -- 1103N1

© INDUSTRIAL METALCAUCHO, S.L.U.

05402
scambiatore di calore 1.9 D

oe: 1103N0

06346
scambiatore di calore 2.0 16V-2.0-2.0 S16

oe: 2275.41

03631
decantatore completo con tappo motore 1.9 D-1.9 SLD-1.9 SRDT

oe: 118095

08321
manicotto dal radiatore al termostato 1.9 DT-1.9 SRDT-1.9 TD-1.9 D

oe: 1351M3

02335 L: 518 mm
asta livello olio

oe: 117449 -- 117410

04593 L: 490 mm
asta livello olio 1.4-1.4 SL

oe: 9651347480 -- 1174.82

04594 L: 529 mm
asta livello olio 2.0 HDi 90

oe: 117461

04597 L: 563 mm
asta livello olio 1.9 D

oe: 117446

04612 L: 526 mm
asta livello olio 1.9 D-1.9 SLD-1.9 SRDT

oe: 117415

03637
valvola sfiato 1.8 D-1.9 SLD

oe: 036158

08002
manicotto sfiato

oe: 119121 -- 119113

08003
manicotto sfiato 1.4

oe: 119120

08166
manicotto sfiato 1.9 D

oe: 119248

08167
manicotto sfiato 1.4-1.4 SL-1.9 D-1.9 TD-1.9 DT

oe: 119269 -- 119261

08307 L: 186 mm
manicotto sfiato 1.8 D-1.9 D-1.9 SLD-1.9 TD-1.9 STD-1.9 SRDT-1.9 DT

oe: 118086

08308
manicotto sfiato 1.9 DT-1.9 SRDT-1.9 TD-1.9 D

oe: 1180A5

08473 L: 68 mm
manicotto sfiato 1.8 D

oe: 1180A1

08474
manicotto sfiato 1.9 D

oe: 1180G4

© INDUSTRIAL METALCAUCHO, S.L.U.

08475
manicotto sfiato

oe: 1180G5

08539
manicotto sfiato 2.0 HDi 90

oe: 1192T3 -- 1192T4

08540
manicotto sfiato 1.9 D

oe: 1192R5

08549
manicotto sfiato 1.8-1.8 16V-1.8 ST

oe: 118061

08854
manicotto sfiato 1.8-1.8 ST

oe: 118062

00016 Ø 3 mm Ø 7 mm L: 25 mm
tappo ritorno iniettori 1.8 D-1.9 D-1.9 STD-1.9 SLD-1.9 TD-1.9 DT

oe: 1575.09

03651
coperchio filtro gasolio con anello e clip di chiusura 1.9 D

oe: 1904.27

03835 Ø 94 mm
filtro gasolio completo 2.0 HDi 90

oe: 96399841 -- 96387755

03876 Ø 155 mm
tappo filtro carburante con guarnizione 1.1-1.4-1.4 SL-1.6-1.6 SR-1.8-1.8 16V-1.8 D-1.8 ST-1.9 SLD-1.9 SRDT-1.9 D-1.9 STD-1.9 DT-1.9 TD-2.0-2.0 HDi 90-2.0 16V-2.0 S16-2.0 ST-2.0 XSi
oe: 1531.24 -- 1531.20

03884
filtro gasolio 1.9 D

oe: 1911.44

92043 Ø 8 mm Ø 10 mm
tubo carburante 1.9 D

oe: 1579Q4

92044 Ø 6 mm Ø 8 mm
tubo alimentazione carburante 1.9 D

oe: 1573XQ -- 1573YG

© INDUSTRIAL METALCAUCHO, S.L.U.

SISTEMA DI ALIMENTAZIONE ARIA e TURBO

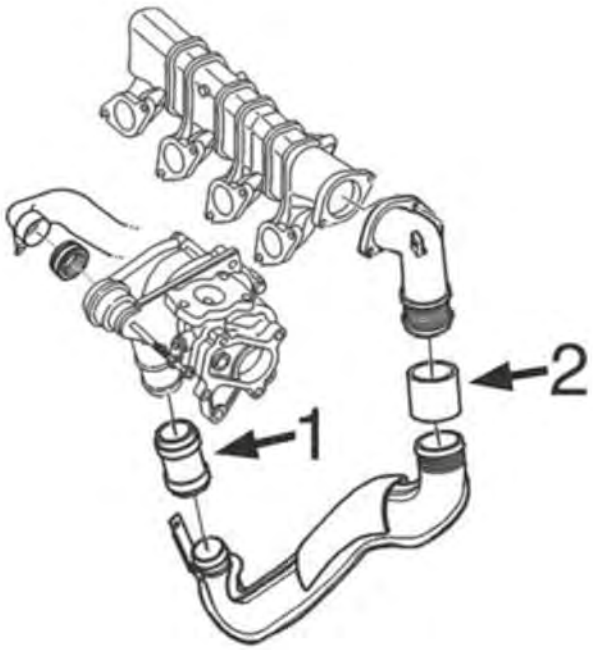

motore 2.0HDi-DW10:

1	09227	manicotto aria
2	09238	manicotto aria

C88M273M9979TURBOP1 PEUGEOT 306 04/1993 - 10/2003

09227
manicotto aria 2.0 HDi 90

oe: 0382.AP

09238
manicotto aria 2.0 HDi 90

Ø 55 mm L: 67 mm

oe: 0382P1

SOSPENSIONE ANTERIORE e SUPPORTI MOTORE

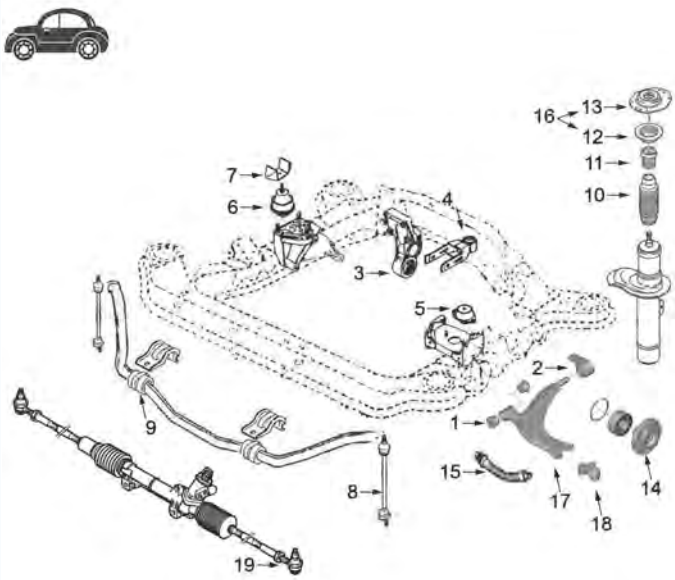

tutti i modelli:

1	00962	silentblock anteriore braccio anteriore
2	00979	silentblock posteriore braccio anteriore (vedere kit 5948)
	05948	kit conversione al silentblock rinforzato con corpo in alluminio
3	00751	silentblock supporto motore posteriore 1.4 fino al '95
	02869	silentblock supporto motore posteriore 1.8 benzina e 1.9 Diesel fino al '98
	02980	silentblock supporto motore posteriore 1.9 D dal '98 e 2.0 HDi
	04064	silentblock supporto motore posteriore 1.4 dal '95 e 1.6
	05252	supporto motore completo 1.4TU-1.6TU
4	00877	silentblock tirante posteriore motore 1.4
	02871	silentblock tirante posteriore motore 1.8 e Diesel
5	00531	supporto motore sinistro 1.8
	02786	supporto motore sinistro 1.4
	02794	supporto motore sinistro 2.0, Diesel e turboD
6	00697	supporto motore destro (idraulico - 650 g) 1.4-1.6 e 1.8
	02309	supporto motore destro (idraulico - 950 g) 2.0 e Diesel
7	02884	paracolpo superiore supporto motore destro
8	04053	bielletta barra stabilizzatrice
9	02411	boccola barra stabilizzatrice per barra da Ø 18 mm
	02412	boccola barra stabilizzatrice per barra da Ø 21 mm
10	02933	tampone ammortizzatore
11	02975	tampone sospensione in poliuretano
12	04181	cuscinetto supporto ammortizzatore
13	02935	supporto ammortizzatore
14	90012	mozzo ruota anteriore 1.4 con ABS -1.6-1.8-1.9- Diesel-turboD e HDi
	90013	mozzo ruota anteriore 1.4 senza ABS
15	96099	tubo freno anteriore (535 mm)
16	06058	kit supporto ammortizzatore con cuscinetto
17	52040	braccio sospensione anteriore sinistro senza giunto a sfera
	52042	braccio sospensione anteriore destro senza giunto a sfera
18	53048	testina sospensione anteriore ambo i lati Ø18mm
	53092	testina sospensione anteriore ambo i lati Ø18mm
19	53001	testina barra accoppiamento ambo i lati

C88M273M9979SOPDP1 PEUGEOT 306 04/1993 - 10/2003

© INDUSTRIAL METALCAUCHO, S.L.U.

SOSPENSIONE POSTERIORE

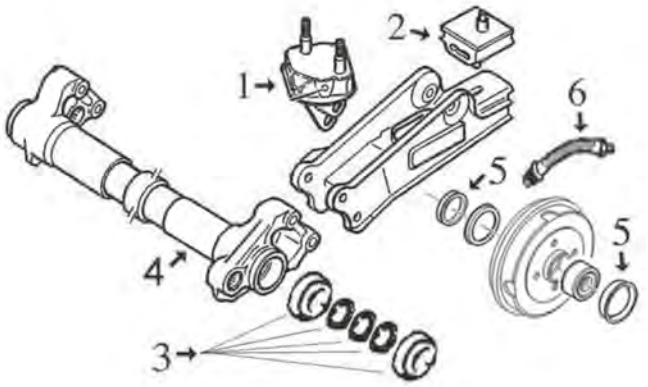

1	02977	supporto anteriore braccio posteriore destro
	02978	supporto anteriore braccio posteriore sinistro
2	02694	supporto posteriore braccio posteriore
3	04413	kit riparazione braccio posteriore completo di cuscinetti
4	04550	asse braccio posteriore (destro e sinistro)
5	04828	kit guarnizione asse posteriore e coperchio mozzo
6	96031	tubo freno posteriore (273 mm)

C88M273M9979SOPTP1 PEUGEOT 306 04/1993 - 10/2003

ARTICOLAZIONE LEVA CAMBIO

motore 1.4-1.6 TU cambio MA || motore 1.8 - 1.9 D/TD-DW - 2.0 - 1.8/16 v e 2.0HDi cambio BE3R

1	04990	articolazione completa di boccole cambio MA dal '97-
	04993	articolazione completa di boccole MA fino al '97
2	02866	bielletta rinvio cambio
3	02865	bielletta rinvio cambio (cambio)
4	04992	articolazione completa di boccole cambio BE3R

C88M273M9979APCP1 PEUGEOT 306 04/1993 - 10/2003

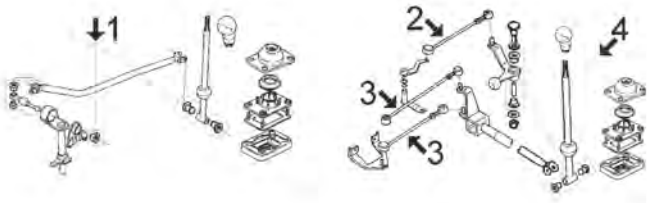

00531 Ø 13 mm L: 100| 80 mm
supporto motore [anteriore Sx] 1.8-1.8 ST

oe: 184395 -- 184382

00694 Ø 70 mm
silentblock supporto motore [posteriore] 1.8-1.8 16V-2.0-2.0 16V-2.0 S16

oe: 1809.17

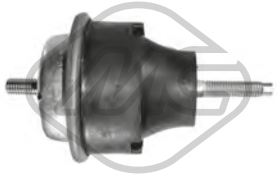

00697
supporto motore [anteriore Dx] 1.6-1.6 SR-1.8-1.8 ST

oe: 1844.75 -- 1844.70

006971
supporto motore NON idraulico [anteriore Dx] 1.6-1.6 SR-1.8-1.8 ST

oe: 1844.75 -- 1844.70

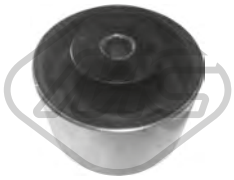

00751 Ø 65 mm
silentblock supporto motore [posteriore] 1.4 SL-1.4

oe: 1844.54

00877 Ø 12 mm Ø 30 mm
silentblock tirante motore [Sx] 1.4-1.4 SL-1.6-1.6 SR

oe: 1809.04

02309
supporto motore [anteriore Dx] 1.1-1.8-1.8 16V-1.8 D-1.8 ST-1.9 D-1.9 DT-1.9 SRDT-1.9 TD-2.0-2.0 16V-2.0 HDi 90-2.0 S16

oe: 96171996 -- 182728

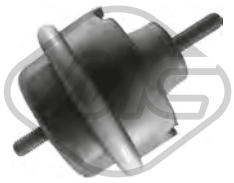

023091
supporto motore NON idraulico [Dx] 1.1-1.8-1.8 16V-1.8 D-1.8 ST-1.9 D-1.9 DT-1.9 SRDT-1.9 TD-2.0-2.0 16V-2.0 HDi 90-2.0 S16

oe: 96171996 -- 182728

02786 L: 52 mm
supporto motore [Sx] 1.1-1.4-1.4 SL-1.6-1.6 SR

oe: 1844.51

02794
supporto motore [Sx] 1.8-1.8 16V-1.8 ST-1.8 D-1.9 SLD-1.9 D-1.9 DT-1.9 TD-1.9 SRDT-2.0-2.0 16V-2.0 HDi 90-2.0 S16-2.0 ST-2.0 XSi

oe: 1844.68

02869 Ø 10 mm Ø 70 mm L: 40| 53 mm
silentblock supporto motore [posteriore] 1.8-1.8 16V-1.8 D-1.8 ST-1.9 D-1.9 DT-1.9 SRDT-1.9 SLD-1.9 TD-2.0 16V-2.0-2.0 HDi 90-2.0 ST-2.0 S16-2.0 XSi
oe: 1809.45 -- 1807.47

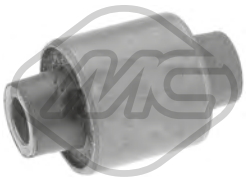

02871 Ø 10 mm Ø 29.9 mm
silentblock tirante motore [posteriore] 1.8-1.8 16V-1.8 ST-1.8 D-1.9 SLD-1.9 D-1.9 DT-1.9 TD-1.9 SRDT-2.0-2.0 16V-2.0 HDi 90-2.0 S16-2.0 ST-2.0 XSi

oe: 180922

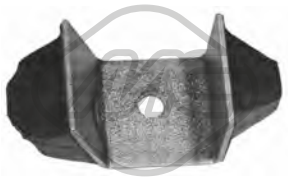

02884 L: 112 mm
paracolpo supporto motore [Dx] 1.4 SL-1.6-1.6 SR-1.8 16V-1.8 ST-1.9 D-2.0-2.0 HDi 90-2.0 S16-2.0 ST

oe: 1844.25

02943
supporto motore [Sx] 1.9 D

oe: 1827.16

02980 Ø 10 mm Ø 70 mm
silentblock supporto motore [posteriore anteriore] 1.8-1.8 16V-1.8 ST-1.8 D-1.9 SLD-1.9 D-1.9 DT-1.9 TD-1.9 SRDT-2.0-2.0 16V-2.0 HDi 90-2.0 S16-2.0 ST-2.0 XSi
oe: 1809.21

04064 Ø 10 mm Ø 65 mm
silentblock supporto motore [posteriore] 1.4-1.4 SL-1.8-1.8 16V-1.8 ST-1.8 D-1.9 D-1.9 SLD-1.9 DT-1.9 TD-1.9 SRDT-2.0 S16-2.0 16V-2.0-2.0 ST-2.0 XSi

oe: 180916 -- 180921

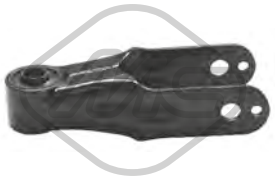

04743 Ø 12 mm Ø 30 mm
supporto motore [posteriore]

oe: 1806.08

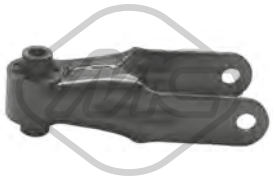

04745 Ø 10 mm
supporto motore [posteriore]

oe: 1854.24

05252 Ø 10 mm Ø 65 mm
supporto motore [posteriore] 1.1-1.4-1.4 SL-1.6-1.6 SR

oe: 1807Z0 -- 1807Q6

00962 Ø 12 mm Ø 33 mm
silentblock braccio sospensione [Assale anteriore inferiore] 1.1-1.4 SL-1.4-1.6-1.6 SR-1.8-1.8 16V-1.8 ST-1.9 TD-1.9 SRDT-1.9 D-1.9 SLD-2.0 16V-2.0-2.0 HDi 90-2.0 S16-2.0 ST
oe: 3520.H4 -- 3523.75

00979 Ø 19 mm
silentblock braccio sospensione [Assale anteriore inferiore] 1.1-1.4 SL-1.4-1.6-1.6 SR-1.8-1.8 16V-1.8 ST-1.9 TD-1.9 SRDT-1.9 D-1.9 SLD-2.0 16V-2.0-2.0 HDi 90-2.0 S16-2.0 ST
oe: 352362 -- 352375

© INDUSTRIAL METALCAUCHO, S.L.U.

02411 Ø 19 mm
boccola barra stabilizzatrice [Assale anteriore] 1.1-1.4-1.6-1.8 D-1.8 16V-1.8-1.9 SRDT-1.9 TD-1.9 D-1.9 DT-2.0 16V-2.0 HDi 90-2.0 S16-2.0 XSi

oe: 96158745 -- 5094.66

02412 Ø 21 mm
boccola barra stabilizzatrice [Assale anteriore] 1.1-1.4-1.4 SL-1.6-1.6 SR-1.8 16V-1.8-1.8 D-1.8 ST-1.9 D-1.9 DT-1.9 SRDT-1.9 SLD-1.9 TD-2.0-2.0 HDi 90-2.0 16V-2.0 S16-2.0 ST-2.0 XSi
oe: 5094.70 -- 5094.65

02694
supporto braccio sospensione [Assale posteriore] 1.1-1.4-1.4 SL-1.6-1.6 SR-1.8 16V-1.8-1.8 D-1.8 ST-1.9 D-1.9 DT-1.9 SRDT-1.9 SLD-1.9 TD-2.0-2.0 HDi 90-2.0 16V-2.0 S16-2.0 ST-2.0 XSi
oe: 5131.71

02932 Ø 22 mm
boccola barra stabilizzatrice [Assale anteriore] 1.9 D-2.0 HDi 90

oe: 5094.54 -- 5094.77

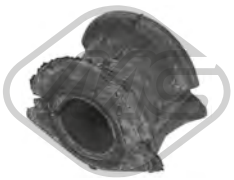

02945 Ø 24 mm
boccola barra stabilizzatrice [Assale anteriore bilaterale] 1.9 D

oe: 5094.69 -- 1305782080

02977
supporto braccio sospensione [anteriore] 1.1-1.4-1.4 SL-1.6-1.6 SR-1.8 16V-1.8-1.8 D-1.8 ST-1.9 D-1.9 DT-1.9 SRDT-1.9 SLD-1.9 TD-2.0-2.0 HDi 90-2.0 16V-2.0 S16-2.0 ST-2.0 XSi
oe: 5131.70

02978
supporto braccio sospensione [posteriore] 1.1-1.4-1.4 SL-1.6-1.6 SR-1.8 16V-1.8-1.8 D-1.8 ST-1.9 D-1.9 DT-1.9 SRDT-1.9 SLD-1.9 TD-2.0-2.0 HDi 90-2.0 16V-2.0 S16-2.0 ST-2.0 XSi
oe: 5131.69

04053 L: 300 mm
bielletta barra stabilizzatrice [Assale anteriore] 1.1-1.4-1.4 SL-1.6-1.6 SR-1.8 16V-1.8-1.8 D-1.8 ST-1.9 SLD-1.9 D-1.9 DT-1.9 TD-1.9 SRDT-2.0 16V-2.0 HDi 90-2.0-2.0 S16-2.0 ST-2.0 XSi
oe: 5087.42

04063 Ø 19 mm
silentblock braccio sospensione [Assale anteriore] 1.1-1.4-1.4 SL-1.6-1.6 SR-1.8 16V-1.8-1.8 D-1.8 ST-1.9 D-1.9 DT-1.9 SRDT-1.9 SLD-1.9 TD-2.0-2.0 HDi 90-2.0 16V-2.0 S16-2.0 ST-2.0 XSi
oe: 3523.83

04413
kit riparazione braccio posteriore [Assale posteriore] 1.1-1.4-1.4 SL-1.6-1.6 SR-1.8-1.8 16V-1.8 ST-1.8 D-1.9 D-1.9 SLD-1.9 SRDT-1.9 DT-2.0-2.0 16V-2.0 HDi 90-2.0 S16-2.0 ST-2.0 XSi
oe: 5154.10 -- 5154.09

04550 Ø 30,9 mm Ø 45 mm L: 317 mm
asse braccio sospensione [Assale posteriore] 1.1-1.4 SL-1.6-1.6 SR-1.8 16V-1.8 ST-1.9 D-1.9 SLD-1.9 SRDT-2.0-2.0 HDi 90-2.0 S16-2.0 ST

oe: 5176.17

05948
kit modifica silentblock braccio (rinforzato) [Assale anteriore] 1.1-1.4-1.4 SL-1.6-1.6 SR-1.8 16V-1.8-1.8 D-1.8 ST-1.9 D-1.9 DT-1.9 SRDT-1.9 SLD-1.9 TD-2.0-2.0 HDi 90-2.0 16V-2.0 S16-2.0 ST-2.0 XSi
oe:

06765 Ø 18.7 mm
barra torsione [Assale posteriore Sx] 1.1-1.4-1.4 SL-1.6-1.6 SR-1.8 16V-1.8-1.8 D-1.8 ST-1.9 D-1.9 DT-1.9 SRDT-1.9 SLD-1.9 TD-2.0-2.0 HDi 90-2.0 16V-2.0 S16-2.0 ST-2.0 XSi
oe: 5150.55

06766 Ø 18.7 mm
barra torsione [Assale posteriore Dx] 1.1-1.4-1.4 SL-1.6-1.6 SR-1.8 16V-1.8-1.8 D-1.8 ST-1.9 D-1.9 DT-1.9 SRDT-1.9 SLD-1.9 TD-2.0-2.0 HDi 90-2.0 16V-2.0 S16-2.0 ST-2.0 XSi
oe: 5150.58

06767 Ø 19 mm
barra stabilizzatrice [Assale posteriore] 1.1-1.4-1.4 SL-1.6-1.6 SR-1.8 16V-1.8-1.8 D-1.8 ST-1.9 D-1.9 DT-1.9 SRDT-1.9 SLD-1.9 TD-2.0-2.0 HDi 90-2.0 16V-2.0 S16-2.0 ST-2.0 XSi
oe: 5170.80

52040 Ø 16 mm
braccio sospensione [Assale anteriore Sx] 1.1-1.4-1.4 SL-1.6-1.6 SR-1.8 16V-1.8-1.8 D-1.8 ST-1.9 D-1.9 DT-1.9 SRDT-1.9 SLD-1.9 TD-2.0-2.0 HDi 90-2.0 16V-2.0 S16-2.0 ST-2.0 XSi
oe: 1614447280 -- 3520H5

52042 Ø 16 mm
braccio sospensione [Assale anteriore Dx] 1.1-1.4-1.4 SL-1.6-1.6 SR-1.8 16V-1.8-1.8 D-1.8 ST-1.9 D-1.9 DT-1.9 SRDT-1.9 SLD-1.9 TD-2.0-2.0 HDi 90-2.0 16V-2.0 S16-2.0 ST-2.0 XSi
oe: 3521.E3 -- 3521.E5

53048 Ø 18 mm
testina sospensione [Assale anteriore] 1.1-1.4-1.4 SL-1.6-1.6 SR-1.8 16V-1.8-1.8 D-1.8 ST-1.9 D-1.9 DT-1.9 SRDT-1.9 SLD-1.9 TD-2.0-2.0 HDi 90-2.0 16V-2.0 S16-2.0 ST-2.0 XSi
oe: 3640.48 -- 3640.49

© INDUSTRIAL METALCAUCHO, S.L.U.

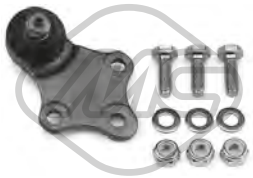

53092 Ø 16 mm
testina sospensione [Assale anteriore] 1.1-1.4-1.4 SL-1.6-1.6 SR-1.8 16V-1.8-1.8 D-1.8 ST-1.9 D-1.9 DT-1.9 SRDT-1.9 SLD-1.9 TD-2.0-2.0 HDi 90-2.0 16V-2.0 S16-2.0 ST-2.0 XSi
oe: 364037 -- 364044

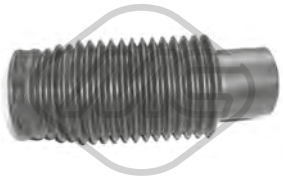

02933
cuffia ammortizzatore [Assale anteriore] 1.1-1.4-1.4 SL-1.6-1.6 SR-1.8 16V-1.8-1.8 D-1.8 ST-1.9 D-1.9 DT-1.9 SRDT-1.9 SLD-1.9 TD-2.0-2.0 HDi 90-2.0 16V-2.0 S16-2.0 ST-2.0 XSi
oe: 525433 -- 525426

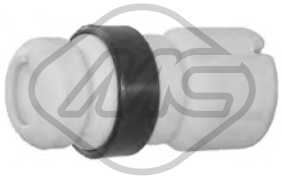

02934
tampone ammortizzatore in poliuretano [Assale anteriore] 1.1-1.4-1.4 SL-1.6-1.6 SR-1.8 D-1.8-1.8 16V-1.8 ST-1.9 D-1.9 SLD-1.9 TD-1.9 SRDT-1.9 DT-2.0-2.0 HDi 90-2.0 16V-2.0 S16-2.0 ST-2.0 XSi
oe: 5033.40

02935
supporto ammortizzatore [Assale anteriore bilaterale] 1.1-1.4-1.4 SL-1.6-1.6 SR-1.8 16V-1.8-1.8 D-1.8 ST-1.9 D-1.9 DT-1.9 SRDT-1.9 SLD-1.9 TD-2.0-2.0 HDi 90-2.0 16V-2.0 S16-2.0 ST-2.0 XSi
oe: 5038.62 -- 5038.64

02971 L: 97 mm
tampone ammortizzatore [Assale anteriore] 1.4-1.6-1.8 16V-1.9 D-1.9 TD-2.0 16V-2.0 HDi 90-2.0

oe: 5033C8 -- 5254.31

02972
tampone ammortizzatore [Assale anteriore] 1.1-1.4-1.4 SL-1.6-1.6 SR-1.8 16V-1.8-1.8 D-1.8 ST-1.9 D-1.9 DT-1.9 SRDT-1.9 SLD-1.9 TD-2.0-2.0 HDi 90-2.0 16V-2.0 S16-2.0 ST-2.0 XSi
oe: 5033.23

02975
tampone ammortizzatore in poliuretano [Assale anteriore] 1.1-1.4-1.4 SL-1.6-1.6 SR-1.8 16V-1.8-1.8 D-1.8 ST-1.9 D-1.9 DT-1.9 SRDT-1.9 SLD-1.9 TD-2.0-2.0 HDi 90-2.0 16V-2.0 S16-2.0 ST-2.0 XSi
oe: 9151964280 -- 5033.26

04181 Ø 65 mm Ø 100 mm
cuscinetto supporto ammortizzatore [Assale anteriore bilaterale] 1.1-1.4-1.4 SL-1.6-1.6 SR-1.8 16V-1.8-1.8 D-1.8 ST-1.9 D-1.9 DT-1.9 SRDT-1.9 SLD-1.9 TD-2.0-2.0 HDi 90-2.0 16V-2.0 S16-2.0 ST-2.0 XSi
oe: 5035.27 -- 5035.58

06058
kit supporto ammortizzatore [Assale anteriore] 1.1-1.4-1.4 SL-1.6-1.6 SR-1.8 16V-1.8-1.8 D-1.8 ST-1.9 SLD-1.9 D-1.9 DT-1.9 TD-1.9 SRDT-2.0 16V-2.0 HDi 90-2.0-2.0 S16-2.0 ST-2.0 XSi
oe: 5038.22 -- 5038.24

06266
cuffia tampone ammortizzatore [Assale anteriore bilaterale] 1.4-1.6-1.8 16V-1.9 D-1.9 TD-2.0 16V-2.0 HDi 90-2.0

oe: 5033C8 -- 5254.31

Lunghezza filettatura [mm]: 17
05454 Filetto esterno [mm]: M 12 x 1,25
colonnetta ruota [anteriore e posteriore] 1.1-1.4-1.4 SL-1.6-1.6 SR-1.8 16V-1.8-1.8 D-1.8 ST-1.9 D-1.9 DT-1.9 SRDT-1.9 SLD-1.9 TD-2.0-2.0 HDi 90-2.0 16V-2.0 S16-2.0 ST-2.0 XSi
oe: 5405.35

Lunghezza filettatura [mm]: 18
05455 Filetto esterno [mm]: M 12 x 1,25
colonnetta ruota [anteriore e posteriore]

oe: 5405.72 -- 5405.84

Ø 128.5 mm
N° denti: 25
90012 H: 66 mm
mozzo ruota [Assale anteriore bilaterale] 1.1-1.4-1.4 SL-1.6-1.6 SR-1.8 16V-1.8-1.8 D-1.8 ST-1.9 D-1.9 DT-1.9 SRDT-1.9 SLD-1.9 TD-2.0-2.0 HDi 90-2.0 16V-2.0 S16-2.0 ST-2.0 XSi
oe: 3307.85 -- 3307.72

Ø 128 mm
N° denti: 21
90013 H: 67 mm
mozzo ruota [Assale anteriore] 1.1-1.4-1.4 SL-1.6-1.6 SR-1.8

oe: 3647.56 -- 3647.55

Ø 129,5 mm
N° denti: 21
90045 H: 68 mm
mozzo ruota [Assale anteriore] 1.4

oe: 3307.76

90151 Ø 25 mm Ø 128 mm
mozzo ruota [Assale post. bilaterale] 1.1-1.4 SL-1.4-1.6-1.6 SR-1.8-1.8 D-1.8 16V-1.8 ST-1.9 D-1.9 SRDT-1.9 SLD-1.9 TD-1.9 DT-2.0-2.0 HDi 90-2.0 S16-2.0 ST-2.0 XSi
oe: 3748.32

04828 Ø 31,3 mm Ø 39 mm
kit coperchio tamburo posteriore [Assale post. bilaterale] 1.1-1.4-1.4 SL-1.6-1.6 SR-1.8 16V-1.8-1.8 D-1.8 ST-1.9 D-1.9 DT-1.9 SRDT-1.9 SLD-1.9 TD-2.0-2.0 HDi 90-2.0 16V-2.0 S16-2.0 ST-2.0 XSi
oe: 3740.19 -- 3724.24

© INDUSTRIAL METALCAUCHO, S.L.U.

74007 Ø 82 mm
cuscinetto ruota [Assale posteriore] 1.1-1.4-1.4 SL-1.6-1.6 SR-1.8 16V-1.8-1.8 D-1.8 ST-1.9 D-1.9 DT-1.9 SRDT-1.9 SLD-1.9 TD-2.0-2.0 HDi 90-2.0 16V-2.0 S16-2.0 ST-2.0 XSi
oe: 335033 -- 3350-16

74011 Ø 72 mm
cuscinetto ruota [Assale anteriore] 1.1-1.4-1.4 SL-1.6-1.6 SR

oe: 335017 -- 3326-31

74012 Ø 25 mm Ø 52 mm
cuscinetto ruota [Assale posteriore] 1.1-1.4-1.4 SL-1.6-1.6 SR-1.8 16V-1.8-1.8 D-1.8 ST-1.9 SLD-1.9 DT-1.9 D-1.9 SRDT-2.0 16V-2.0-2.0 HDi 90-2.0 S16-2.0 ST-2.0 XSi
oe: 95608940 -- 95592226

74016 Ø 72 mm
cuscinetto ruota [Assale anteriore] 1.1-1.4-1.4 SL-1.6-1.6 SR

oe: 335032 -- 3350-32

74017 Ø 52 mm
cuscinetto ruota [Assale posteriore] 1.1-1.4-1.4 SL-1.6-1.6 SR-1.8 ST-1.8-1.8 D-1.8 16V-1.9 SLD-1.9 DT-1.9 D-1.9 SRDT-2.0-2.0 16V-2.0 S16-2.0 ST-2.0 XSi

oe: 374817 -- 95608940

74118 Ø 25 mm Ø 52 mm
cuscinetto ruota [Assale posteriore] 1.4-1.4 SL-1.6-1.6 SR-1.8-1.8 ST-1.8 D-1.9 D-1.9 SLD-1.9 SRDT-1.9 DT

oe: 374839

74131 Ø 52 mm
cuscinetto ruota [Assale posteriore] 1.1-1.4-1.6-1.8 16V-1.8 ST-1.8-1.8 D-1.9 SLD-1.9 DT-1.9 SRDT-1.9 D-2.0 16V-2.0 HDi 90-2.0 S16-2.0-2.0 ST-2.0 XSi

oe: 95608940 -- 95592226

96031 L: 265 mm
tubo freno [Assale posteriore] 1.1-1.4-1.4 SL-1.6-1.6 SR-1.8 16V-1.8-1.8 D-1.8 ST-1.9 D-1.9 DT-1.9 SRDT-1.9 SLD-1.9 TD-2.0-2.0 HDi 90-2.0 16V-2.0 S16-2.0 ST-2.0 XSi
oe: 480665 -- 480664

96099 L: 545 mm
tubo freno [Assale anteriore bilaterale] 1.1-1.4-1.4 SL-1.6-1.6 SR-1.8 16V-1.8-1.8 D-1.8 ST-1.9 D-1.9 DT-1.9 SRDT-1.9 SLD-1.9 TD-2.0-2.0 HDi 90-2.0 16V-2.0 S16-2.0 ST-2.0 XSi
oe: 480663

Ø 35 - 84 mm
01113 kit **00113**
kit cuffia trasmissione [lato ruota Assale anteriore bilaterale] 1.8 16V-1.9 D-2.0 16V-2.0 HDi 90

oe: 329331

Ø 34 - 76 mm
01213 kit **00213**
kit cuffia trasmissione [sul lato del cambio Assale anteriore bilaterale] 1.9 D-1.9 TD-1.9 DT

oe: 3287.81

Ø 35 - 87 mm
01222 kit **00222**
kit cuffia trasmissione [lato ruota Assale anteriore bilaterale] 1.4-1.6-1.8-1.8 16V-1.8 ST-1.8 D-1.9 D-1.9 DT-1.9 TD-1.9 SLD-1.9 SRDT-2.0 16V-2.0-2.0 HDi 90-2.0 S16-2.0 ST-2.0 XSi
oe: 3293.03

Ø 22 - 75 mm
01362 kit **00362**
kit cuffia trasmissione [sul lato del cambio Assale anteriore bilaterale] 2.0 S16-2.0 XSi-2.0 ST

oe: 95590794 -- 95025088

Ø 34 - 76 mm
01427 kit **00427**
kit cuffia trasmissione [lato ruota Assale anteriore bilaterale] 1.4-1.4 SL-1.6-1.6 SR

oe: 329320

Ø 27 - 62 mm
01428 kit **00428**
kit cuffia trasmissione [sul lato del cambio Assale anteriore bilaterale] 1.4-1.6

oe: 328793 -- 328788

Ø 23 - 85 mm
01432 kit **00432**
kit cuffia trasmissione [lato ruota Assale anteriore bilaterale]

oe: 7701467125 -- 7701034800

Ø 20 - 82 mm
01493 kit **00493**
kit cuffia trasmissione [lato ruota Assale anteriore bilaterale] 1.8-1.9 D

oe: 96009166 -- 329383

© INDUSTRIAL METALCAUCHO, S.L.U.

Ø 20 - 80 mm

01493E kit

kit cuffia trasmissione (montare con cono) [lato ruota] 1.6-1.8-1.8 16V-1.8 ST-1.8 D-1.9 D-1.9 DT-1.9 SLD-1.9 TD-1.9 SRDT-2.0 HDi 90-2.0-2.0 S16-2.0 ST-2.0 XSi

oe:

Ø 22 - 82 mm

01521 kit **00521**

kit cuffia trasmissione [lato ruota Assale anteriore bilaterale] 1.1-1.4-1.4 SL-1.6

oe: 329305

Ø 19 - 69 mm

01532E kit

kit cuffia trasmissione (montare con cono) [lato ruota] 1.1-1.4-1.4 SL-1.6-1.6 SR

oe:

Ø 20 - 70 mm

01533 kit

kit cuffia trasmissione [sul lato del cambio Assale anteriore bilaterale] 1.1-1.4-1.4 SL-1.6-1.6 SR

oe: 95619709 -- 3287.74

Ø 23 - 88 mm

01708 kit **00708**

kit cuffia trasmissione [lato ruota Assale anteriore bilaterale] 1.4-1.4 SL-1.6 SR-1.6-1.8-1.8 16V-1.9 TD-1.9 DT-2.0 S16

oe: 95644369 -- 3293.91

Ø 23 - 88 mm

01708E kit

kit cuffia trasmissione (montare con cono) [lato ruota Assale anteriore bilaterale] 1.9 DT-1.9 TD

oe: 95644369 -- 3293.91

Ø 20 - 80 mm

01710 kit **00710**

kit cuffia trasmissione [lato ruota Assale anteriore bilaterale] 1.4-1.4 SL-1.6-1.6 SR

oe: 3293.77

Ø 20 - 80 mm

01710E kit

kit cuffia trasmissione (montare con cono) [lato ruota Assale anteriore bilaterale] 1.4-1.4 SL-1.6-1.6 SR

oe: 3293.77

Ø 20 - 80 mm

01761E kit

kit cuffia trasmissione (montare con cono) [lato ruota] 1.1-1.4 SL-1.4-1.6-1.6 SR-1.8-1.8 ST-1.8 D-1.9 D-1.9 SLD

oe: 9403293778

Ø 24 - 76 mm

01839 kit **00839**

kit cuffia trasmissione [sul lato del cambio Assale anteriore bilaterale] 1.9 D-1.9 TD-1.9 DT

oe: 9609802380 -- 328779

Ø 25 - 90 mm

02305 kit **00080**

kit cuffia trasmissione [lato ruota Assale anteriore bilaterale] 1.4-1.4 SL-1.6-1.6 SR

oe: 3293.96

Ø 11 - 39 mm

00844

cuffia cremagliera servosterzo [Dx] 1.4-1.6-1.8 16V-1.8-1.9 D-1.9 TD-1.9 DT-2.0 16V-2.0 S16-2.0 XSi

oe: 4066.16

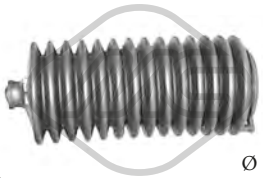

Ø 10 - 40 mm

01268 kit **00268**

kit cuffia cremagliera sterzo 1.4-1.4 SL-1.6 SR-1.6-1.8-1.9 SLD-2.0-2.0 S16-2.0 XSi-2.0 ST

oe: 1610938580 -- 4066.37

Ø 39 - 39 mm

01536C kit

kit cuffia cremagliera sterzo 1.1-1.4-1.4 SL-1.6-1.8-1.8 D-1.8 ST-1.9 SLD-1.9 D-1.9 DT-2.0-2.0 ST-2.0 S16-2.0 XSi

oe: 4066.15 -- 4066.22

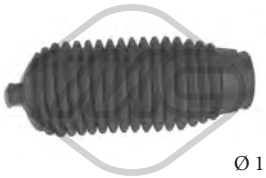

Ø 11 - 42 mm

01648 kit **00648**

kit cuffia cremagliera sterzo [Dx] 1.4-1.6-1.8-1.8 D-1.9 D-1.9 TD-1.9 DT

oe: 406644

Ø 11 - 42 mm

01740 kit **00740**

kit cuffia cremagliera sterzo [Sx] 1.1-1.4-1.4 SL-1.6-1.6 SR-1.8 D-1.8-1.8 ST-1.8 16V-1.9 D-1.9 DT-1.9 SRDT-1.9 SLD-1.9 TD-2.0-2.0 HDi 90-2.0 16V-2.0 S16-2.0 ST-2.0 XSi

oe: 406643

21037

filtro cambio automatico 1.6-1.6 SR-2.0 16V-2.0

oe: 2263.33 -- 2209.40

02926 Ø 152 mm - 6 N° alette

puleggia smorzatore con antivibrante 1.8 D-1.9 SRDT-1.9 TD-1.9 DT

oe: 0515.G3

© INDUSTRIAL METALCAUCHO, S.L.U.

02927 Ø 153 mm - 6 N° alette
puleggia smorzatore con antivibrante 1.9 D

oe: 0515.Q6 -- 0515.L7

02928 Ø 153 mm - 6 N° alette
puleggia smorzatore senza antivibrante 1.9 D-2.0 HDi 90

oe: 0515V0 -- 0515V6

02931
cuscinetto tendicinghia 1.8 D-1.9 D-1.9 SLD-1.9 SRDT-1.9 TD-1.9 DT

oe: 5751.44 -- 5751.81

04481 Ø 127 mm - 6 N° alette
puleggia smorzatore con antivibrante 1.8 16V-2.0 16V-2.0-2.0 S16

oe: 515.K6 -- 0515.K6

04485 Ø 127 mm - 6 N° alette
puleggia smorzatore con antivibrante 1.8-1.8 ST-2.0 XSi-2.0-2.0 ST

oe: 515.H6 -- 0515.H6

06000 Ø 163 mm - 6 N° alette
puleggia smorzatore con antivibrante 1.9 D-2.0 HDi 90

oe: 0515V0 -- 0515V6

06229 Ø 128 mm - 5 N° alette
puleggia smorzatore senza antivibrante 1.1-1.4-1.4 SL-1.6-1.6 SR

oe: 0515.H1 -- 9630873480

12926 Ø 152 mm - 6 N° alette
kit albero motore senza antivibrante 1.8 D-1.9 SRDT-1.9 TD-1.9 DT

oe: 0515.G3

12927 Ø 153 mm - 6 N° alette
kit albero motore con antivibrante 1.9 D

oe: 0515.Q6 -- 0515.L7

14481 Ø 127 mm - 6 N° alette
kit albero motore con antivibrante 1.8 16V-2.0 16V-2.0-2.0 S16

oe: 515.K6 -- 0515.K6

14485 Ø 127 mm - 6 N° alette
kit albero motore con antivibrante 1.8-1.8 ST-2.0 XSi-2.0-2.0 ST

oe: 515.H6 -- 0515.H6

16000 Ø 163 mm - 6 N° alette
kit albero motore con antivibrante 1.9 D-2.0 HDi 90

oe: 0515V0 -- 0515V6

04609 Ø 85 mm
cuscinetto tendicinghia 1.8 D-1.9 D-1.9 SLD-1.9 TD-1.9 SRDT-1.9 DT

oe: 5751.38

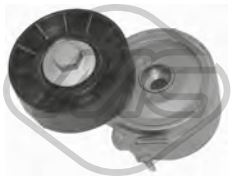

04807 Ø 70 mm
cuscinetto tendicinghia 1.8 D-1.9 D-1.9 SLD-2.0 HDi 90

oe: 96363551 -- 96344657

04826 Ø 60 mm
cuscinetto tendicinghia con a/c 1.8 D-1.9 D-1.9 SLD-1.9 TD-1.9 SRDT-1.9 DT-2.0 HDi 90

oe: 5751.30

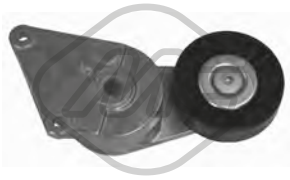

04895 Ø 90 mm
cuscinetto tendicinghia con a/c 1.8-1.8 16V-1.8 ST-2.0 16V-2.0-2.0 S16-2.0 ST-2.0 XSi

oe: 9609016880 -- 9626365280

04915 Ø 17 mm Ø 54 mm - 5 N° alette
puleggia alternatore 1.9 D-2.0 HDi 90

oe: 57054F

04916 Ø 17 mm Ø 54.5 mm - 6 N° alette
puleggia alternatore 2.0 HDi 90

oe: 9949627

© INDUSTRIAL METALCAUCHO, S.L.U.

04928 Ø 59,8 mm
cuscinetto tendicinghia senza a/c 1.9 D

oe: 5751.73

04929 Ø 17 mm Ø 90 mm
cuscinetto tendicinghia 1.8-1.8 ST-2.0 S16-2.0-2.0 XSi-2.0 ST

oe: 5751.20

04995 Ø 70 mm
cuscinetto tendicinghia 1.8 D-1.9 D-1.9 SLD-1.9 TD-1.9 SRDT-1.9 DT-2.0 HDi 90

oe: 5751.29

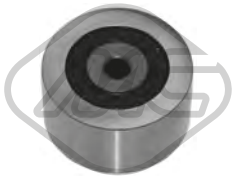

04996 Ø 50 mm
cuscinetto tendicinghia senza a/c 2.0 HDi 90

oe: 5751.57 -- 5751.96

05043 Ø 60 mm
cuscinetto tendicinghia 1.9 D

oe: 5751.74

05427 Ø 65 mm
cuscinetto tendicinghia 1.4-1.4 SL

oe: 5751.52

05486 Ø 10 mm Ø 37 mm
cuscinetto tendicinghia senza a/c 1.9 D

oe: 5751.62 -- 5751.46

05487 Ø 50 mm
cuscinetto tendicinghia senza a/c 2.0 HDi 90

oe: 1613837780 -- 5751.56

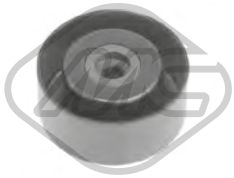

05488 Ø 8 mm Ø 60 mm
cuscinetto tendicinghia 1.9 D

oe: 1613838280 -- 575191

57151 Ø 60,0 mm
cuscinetto tendicinghia 1.4

oe: 829.90 -- 0829.90

03697
kit coperchio cinghia distribuzione 1.1-1.4-1.4 SL

oe: 0320.L3 -- 0320.S2

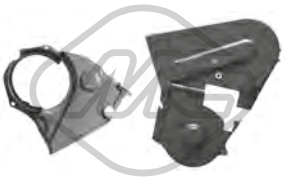

03698
kit coperchio cinghia distribuzione 1.9 D-1.9 SLD-1.9 TD-1.9 DT-1.9 SRDT

oe: 0320.F9 -- 0320.H3

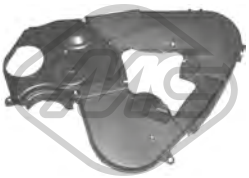

03699
kit coperchio cinghia distribuzione 2.0 HDi 90

oe: 0320.S7 -- 0320.N5

03700
kit coperchio cinghia distribuzione 1.9 D

oe: 0320.N4 -- 0320.N3

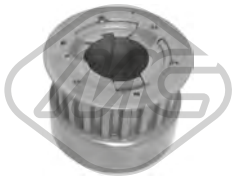

05329
pignone smorzatore 1.9 D

oe: 0513.74

05330 Ø 70 mm
pignone distribuzione 2.0 HDi 90

oe: 0513.A9 -- 0513.A2

00287
kit boccole cremagliera sterzo 1.1-1.4-1.4 SL-1.6-1.8 16V-1.8-1.8 ST-1.8 D-1.9 D-1.9 SLD-1.9 DT-2.0-2.0 HDi 90-2.0 S16-2.0 16V-2.0 ST-2.0 XSi

oe: 7903053527 -- 7910033422

00816
ammortizzatore sterzo [Assale anteriore] 1.1-1.4 SL-1.4-1.6-1.6 SR-1.8-1.8 16V-1.8 D-1.8 ST-1.9 D-1.9 DT-1.9 TD-1.9 SLD-1.9 SRDT-2.0-2.0 16V-2.0 HDi 90-2.0 S16-2.0 ST-2.0 XSi
oe: 401144

© INDUSTRIAL METALCAUCHO, S.L.U.

02306 Ø 12.5 mm Ø 20.5 mm
silentblock ammortizzatore sterzo con idroguida 1.1-1.4-1.4 SL-1.6-1.6 SR-1.8 16V-1.8-1.8 D-1.8 ST-1.9 D-1.9 DT-1.9 SRDT-1.9 SLD-1.9 TD-2.0-2.0 HDi 90-2.0 16V-2.0 S16-2.0 ST-2.0 XSi
oe: 4059.06

53001 L: 90 mm
testina barra accoppiamento [Assale anteriore bilaterale] 1.1-1.4-1.4 SL-1.6-1.6 SR-1.8 16V-1.8-1.8 D-1.8 ST-1.9 D-1.9 DT-1.9 SRDT-1.9 SLD-1.9 TD-2.0-2.0 HDi 90-2.0 16V-2.0 S16-2.0 ST-2.0 XSi
oe: 1607316180 -- 381750

02865
bielletta rinvio comando cambio 1.8 16V-1.9 D-1.9 TD-2.0-2.0 16V-2.0 HDi 90

oe: 2454.G4 -- 2454E9

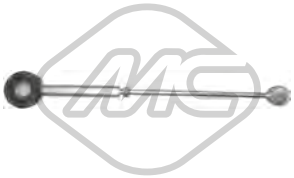

02866
bielletta rinvio comando cambio 1.1-1.4-1.4 SL-1.6-1.6 SR-1.8 16V-1.8-1.8 D-1.8 ST-1.9 D-1.9 DT-1.9 SRDT-1.9 SLD-1.9 TD-2.0-2.0 HDi 90-2.0 16V-2.0 S16-2.0 ST-2.0 XSi
oe: 245275 -- 245274

04051
kit boccole forcella frizione 1.1-1.4 SL-1.6-1.6 SR-1.8 16V-1.8 ST-1.9 D-1.9 SLD-1.9 SRDT-2.0-2.0 HDi 90-2.0 S16-2.0 ST

oe: 217554 -- 217555

04564
kit paraoli differenziale 1.1-1.4-1.4 SL-1.6-1.6 SR-1.8 16V-1.8-1.8 D-1.8 ST-1.9 D-1.9 SRDT-1.9 DT-1.9 SLD-1.9 TD-2.0-2.0 16V-2.0 HDi 90-2.0 S16-2.0 ST-2.0 XSi
oe: 312144 -- 312146

04990
articolazione rinvio cambio completa con boccole 1.4-1.4 SL-1.6-1.6 SR

oe: 2449.91

04992
articolazione rinvio cambio completa con boccole 1.8-1.8 16V-1.9 D-1.9 SRDT-1.9 TD-1.9 DT-2.0-2.0 HDi 90

oe: 2449.87 -- 2449.86

04993
articolazione rinvio cambio completa con boccole 1.4 SL-1.6

oe: 96142905 -- 2435.86

02770
copripedale freno 1.1-1.4-1.4 SL-1.6-1.6 SR-1.8 16V-1.8-1.8 D-1.8 ST-1.9 D-1.9 DT-1.9 SRDT-1.9 SLD-1.9 TD-2.0-2.0 HDi 90-2.0 16V-2.0 S16-2.0 ST-2.0 XSi
oe: 4504.12

02772
copripedale acceleratore 1.4-1.6-1.8-1.8 D-1.9 D-1.9 TD-1.9 DT

oe: 160407

03878
bielletta cavo frizione

oe: 2128.31 -- 2128.22

04043
kit boccole forcella frizione 1.8-1.8 16V-1.8 ST-1.8 D-1.9 SRDT-1.9 D-1.9 DT-1.9 SLD-1.9 TD-2.0 16V-2.0-2.0 HDi 90-2.0 S16

oe: 2175.21 -- 2175.20

04052
forcella frizione completa con boccole 1.8-1.8 16V-1.8 ST-1.8 D-1.9 SLD-1.9 D-2.0-2.0 HDi 90

oe: 211525

04057
kit boccole forcella frizione [Assale anteriore] 1.1-1.4-1.4 SL-1.6-1.6 SR-1.8-1.8 16V-1.8 D-1.8 ST-1.9 D-1.9 SRDT-1.9 TD-1.9 DT-1.9 SLD-2.0 16V-2.0 HDi 90-2.0-2.0 S16
oe: 2175.12 -- 2175.11

04300
forcella frizione completa con boccole

oe: 2117.52

04424 Ø 22,0|24 mm L: 57 mm
guida cambio 1.1-1.4-1.4 SL-1.6-1.6 SR-1.8 16V-1.8-1.8 D-1.8 ST-1.9 D-1.9 DT-1.9 SLD-1.9 TD-1.9 SRDT-2.0-2.0 S16-2.0 XSi-2.0 ST

oe: 2105.38 -- 2105.14

04605 Ø 23 mm
guida cambio 1.9 DT-1.9 SRDT-1.9 TD-2.0 S16

oe: 210535

© INDUSTRIAL METALCAUCHO, S.L.U.

04620 Ø 32 mm Ø 50 mm
kit paraoli differenziale-trasmissione 1.1-1.4 SL-1.4-1.6-1.6 SR-1.8 16V-1.8-1.8 ST-1.8 D-1.9 D-1.9 SLD-1.9 SRDT-1.9 DT-2.0-2.0 HDi 90-2.0 16V-2.0 S16-2.0 ST-2.0 XSi
oe: 312165 -- 312124

80018 L: 626/368 mm
cavo frizione automatico 1.8-1.8 16V-1.8 ST-1.8 D-1.9 D-1.9 SLD-1.9 SRDT-2.0 HDi 90-2.0 XSi-2.0 ST

oe: 2150.Y8 -- 9634901780

80054 L: 667/314 mm
cavo frizione manuale 1.8-1.8 16V-1.8 ST-1.9 D-1.9 SLD-2.0-2.0 XSi-2.0 ST

oe: 2150.R2

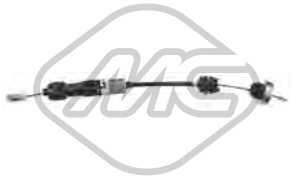

80056 L: 655/330 mm
cavo frizione automatico 1.8-1.8 16V-1.8 D-1.8 ST-1.9 SLD-1.9 D-1.9 TD-2.0-2.0 HDi 90-2.0 16V-2.0 ST-2.0 XSi

oe: 2150.Y1 -- 2150.W9

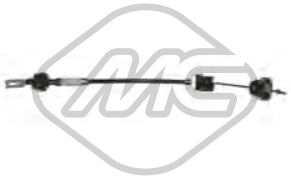

80070 L: 663/335 mm
cavo frizione automatico 1.8-1.8 16V-1.8 ST-2.0

oe: 2150V9 -- 2150E8

80104 L: 676/380 mm
cavo frizione automatico 1.1-1.4 SL-1.4-1.6-1.6 SR-2.0 XSi-2.0 ST

oe: 2150E9

80185 L: 1034/520 mm
cavo frizione manuale 2.0 S16

oe: 2150.T5 -- 2150.T4

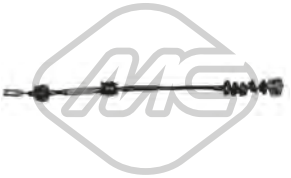

80227 L: 750/500 mm
cavo frizione manuale 1.9 DT-1.9 SRDT-1.9 TD-2.0 S16-2.0

oe: 9632326780 -- 2150.Y2

80326 L: 694/513 mm
cavo frizione automatico 1.9 DT-1.9 TD-1.9 SRDT-2.0 16V-2.0-2.0 S16-2.0 ST

oe: 2150.Y9 -- 9634729480

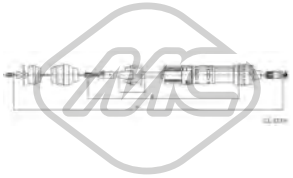

82720 L: 725/513 mm
cavo frizione manuale 1.9 DT-1.9 SRDT-1.9 TD-2.0 S16-2.0

oe: 9634114180 -- 2150.Y2

84822
cavo frizione 1.8-1.8 16V-1.8 ST-1.8 D-1.9 D-1.9 SLD-1.9 SRDT-2.0 HDi 90-2.0 XSi-2.0 ST

oe: 2150.Y8 -- 9634901780

84825
cavo frizione 1.8-1.8 16V-1.8 ST-1.8 D

oe: 2150.L5

84827
cavo frizione 2.0 16V-2.0-2.0 S16

oe: 9634114180 -- 2150.Y2

00084
supporto marmitta 1.4-1.6-1.8 D-1.8-1.9 DT-1.9 D-1.9 TD-2.0

oe: 1755.59

00088
supporto marmitta 1.4-1.6-1.8-1.8 D-1.9 D-1.9 TD-1.9 DT

oe: 96125080 -- 175561

00748 Ø 66 mm
fascetta tubo marmitta

oe:

00749 Ø 69 mm
fascetta tubo marmitta

oe: 171335 -- 171335

02391
kit montaggio collettore marmitta 1.8-1.8 ST-1.8 16V-2.0 16V-2.0-2.0 S16-2.0 ST-2.0 XSi

oe: 179854

© INDUSTRIAL METALCAUCHO, S.L.U.

02392
kit montaggio collettore marmitta 1.1-1.4

oe: 1798.41 -- 179876

02692
supporto marmitta [anteriore] 1.1-1.4 SL-1.4-1.6-1.6 SR-1.8 D-1.8 ST-1.8-1.9 D-1.9 DT-1.9 TD-1.9 SRDT-2.0-2.0 S16-2.0 ST-2.0 XSi

oe: 175566 -- 175558

02753
supporto marmitta 1.1-1.4-1.4 SL-1.6-1.6 SR-1.8 16V-1.8-1.8 D-1.8 ST-1.9 D-1.9 DT-1.9 SRDT-1.9 SLD-1.9 TD-2.0-2.0 HDi 90-2.0 16V-2.0 S16-2.0 ST-2.0 XSi
oe: 1755.69 -- 1755.63

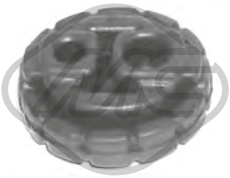

02754
supporto marmitta 1.1-1.4 SL-1.4-1.6-1.8-1.8 16V-1.8 D-1.8 ST-1.9 D-1.9 DT-1.9 SRDT-1.9 SLD-1.9 TD-2.0-2.0 HDi 90-2.0 16V-2.0 S16-2.0 ST-2.0 XSi

oe: 1755.62

02938
kit montaggio collettore marmitta 1.9 D

oe: 179712

02939
kit montaggio collettore marmitta 2.0 HDi 90

oe: 179718

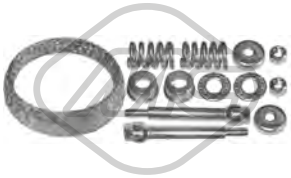

02940
kit montaggio collettore marmitta 1.8 16V-2.0-2.0 S16-2.0 ST

oe: 179880 -- 179875

02973
kit montaggio collettore marmitta 1.8 D-1.9 D

oe: 179845

04039
kit montaggio collettore marmitta 1.6-1.6 SR

oe: 179874

04040
kit montaggio collettore marmitta 1.9 SRDT-1.9 TD

oe: 179705

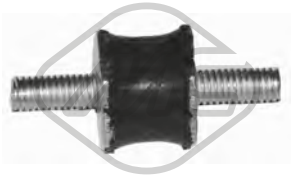

04490 Ø 18 mm
supporto decantatore motore

oe: 143910

04479 L: 50,4 mm
supporto coperchio motore 2.0 HDi 90

oe: 0137.F6 -- 0137.11

02064
pompa tergicristalli 1.1-1.4-1.4 SL-1.6-1.6 SR-1.8-1.8 16V-1.8 ST-1.8 D-1.9 D-1.9 SLD-1.9 TD-1.9 DT-1.9 SRDT-2.0 HDi 90-2.0-2.0 16V-2.0 S16-2.0 ST-2.0 XSi
oe: 6434.60

02068
pompa tergicristalli 1.1-1.4-1.4 SL-1.6-1.6 SR-1.8 16V-1.8-1.8 D-1.8 ST-1.9 D-1.9 DT-1.9 SRDT-1.9 SLD-1.9 TD-2.0-2.0 HDi 90-2.0 16V-2.0 S16-2.0 ST-2.0 XSi
oe: 6434.58

03891
tappo vaschetta lavavetri 1.1-1.4-1.4 SL-1.6-1.6 SR-1.8-1.8 16V-1.8 D-1.8 ST-1.9 SLD-1.9 SRDT-1.9 D-1.9 STD-1.9 DT-1.9 TD-2.0-2.0 HDi 90-2.0 16V-2.0 S16-2.0 ST-2.0 XSi
oe: 6432.30

ABS

50186 L: 820 mm
sensore velocità ruota - ABS Sensore passivo [Assale post. bilaterale] 1.1-1.4 SL-1.4-1.6-1.6 SR-1.8 ST-1.8-1.8 D-1.9 D-1.9 SLD-1.9 SRDT-1.9 DT

oe: 96227489 -- 96217756

ABS

50188 L: 1260 mm
sensore velocità ruota - ABS Sensore passivo [Assale anteriore] 1.1-1.4 SL-1.4-1.6-1.6 SR-1.8-1.8 16V-1.8 D-1.8 ST-1.9 D-1.9 DT-1.9 TD-1.9 SLD-1.9 SRDT-2.0-2.0 HDi 90-2.0 16V-2.0 S16-2.0 ST-2.0 XSi
oe: 454545 -- 454532

© INDUSTRIAL METALCAUCHO, S.L.U.

SISTEMA DI RAFFREDDAMENTO

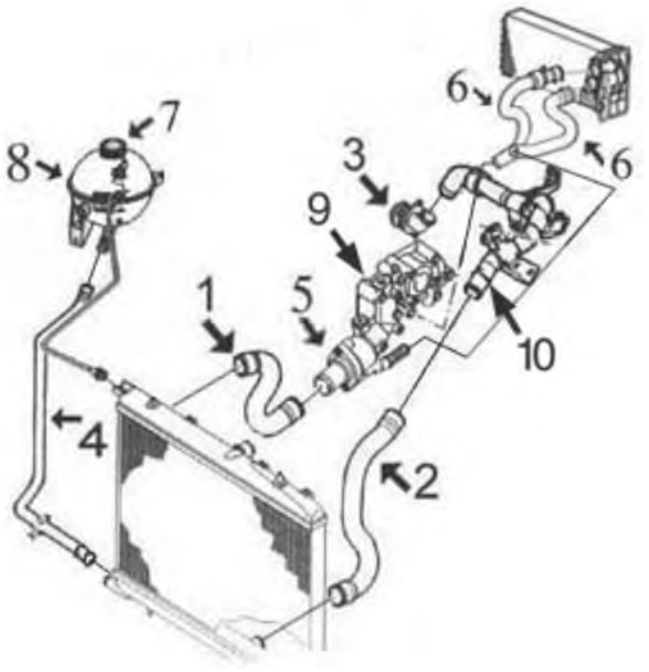

benzina 1.4-TU3 e 1.6-TU5J4

1	08900	manicotto superiore radiatore
2	08624	manicotto inferiore radiatore
3	03640	flangia in plastica pompa acqua 1.6TU5
	03641	flangia in plastica pompa acqua 1.4TU3
5	03620	flangia con termostato
6	08938	kit manicotti entrata/uscita riscaldamento
7	03560	tappo vaschetta espansione
8	03638	vaschetta espansione
9	03778	scatola termostato 1.4/16v ET3J4
	03791	scatola termostato 1.4/8v TU3
	05241	scatola termostato 1.6TU fino al 6/'05

C88M4771M4882M5011M5113CAP1 PEUGEOT 307 08/2000 -

SISTEMA DI RAFFREDDAMENTO

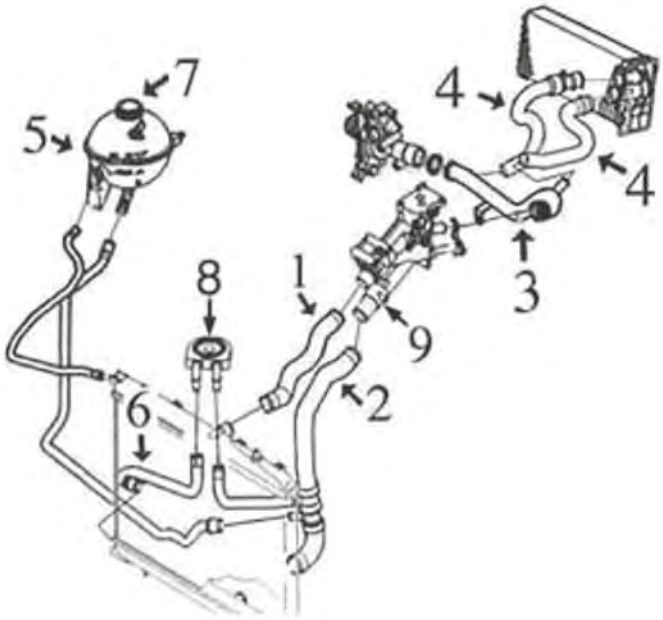

benzina 2.0-EW10J4

2	08945	manicotto inferiore radiatore
3	03200	tubo rigido
4	08942	kit manicotti entrata/uscita riscaldamento
5	03638	vaschetta espansione
6	08944	manicotto dallo scambiatore al radiatore
7	03560	tappo vaschetta espansione
8	05402	scambiatore di calore

C88M4771M4882M5011M5113CAP2 PEUGEOT 307 08/2000 -

© INDUSTRIAL METALCAUCHO, S.L.U.

SISTEMA DI RAFFREDDAMENTO

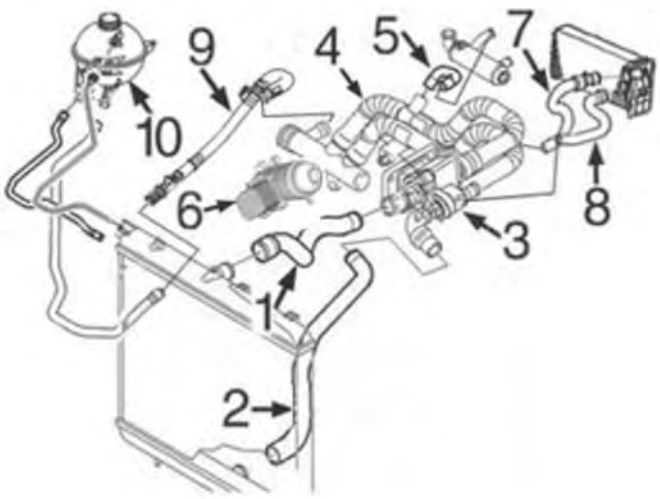

Diesel 1.4HDi (DV4) e 1.6HDi (DV6)

1	09186	manicotto superiore radiatore 1.4HDi
	09188	manicotto superiore radiatore 1.6HDi
2	09187	manicotto inferiore radiatore
3	03774	scatola termostato 1.4HDi
	03776	scatola termostato 1.6HDi dal 1/'06-
	03800	scatola termostato 1.6HDi fino al 1/'06
4	03784	manicotto dalla pompa alla scatola termostato 1.4HDi
	03785	manicotto dalla pompa alla scatola termostato 1.6HDi -1/'06
	03792	manicotto dalla pompa alla scatola termostato 1.6HDi 1/'06-tola termostato 1.6HDi 1/'06-
5	09202	manicotto dal tubo al filtro antiparticolato
6	05739	scambiatore di calore 1.4HDi
	05740	scambiatore di calore 1.6HDi
7	09192	manicotto dal riscaldamento al tubo 1.4HDi
	09193	manicotto dal riscaldamento al tubo 1.6HDi
8	09191	manicotto dal riscaldamento alla scatola termostato 1.4HDi-1.6HDi
9	03197	tubo rigido dal raccordo al manicotto inferiore vaschetta
10	03560	tappo vaschetta espansione
	03638	vaschetta espansione fino al 5/'04

C88M4771M4882M5011M5113CAP3 PEUGEOT 307 08/2000 -

SISTEMA DI RAFFREDDAMENTO

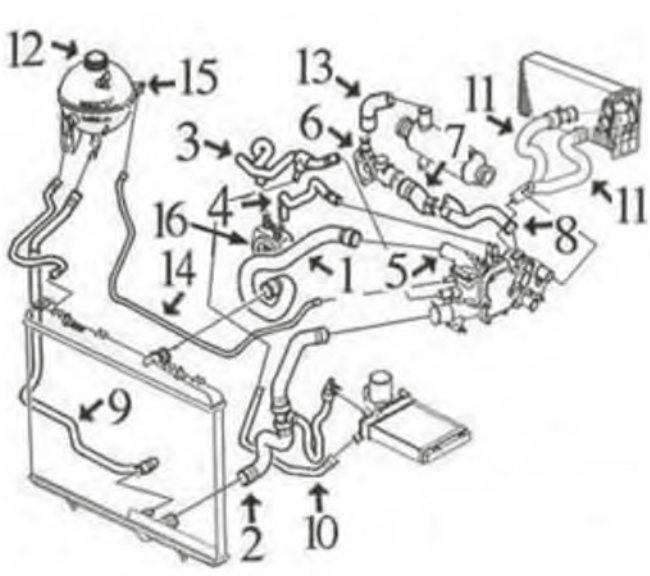

Diesel 2.0HDi di 90CV (DW10TD) e 110CV (DW10ATED), motore 8 valvole

1	08899	manicotto superiore radiatore TD-90CV
	08935	manicotto superiore radiatore ATED-110CV o con FAP(*)
2	08896	manicotto inferiore radiatore TD-90CV
	08934	manicotto inferiore radiatore ATED-110CVo con FAP(*)
3	08554	manicotto dallo scambiatore alla scatola termostato fino al 09170 (-1/'02)
	08943	kit manicotti dallo scambiatore alla scatola termostato dal 09170 (1/'02-)
4	08586	manicotto dallo scambiatore alla scatola termostato fino al 09170 (-1/'02)
	08943	kit manicotti dallo scambiatore alla scatola termostato dal 09170 (1/'02-)
5	03556	flangia termostato
6	03554	flangia posteriore di connessione (plastica)
7	08587	manicotto dalla flangia connessione al tubo metallico
8	03139	tubo metallico
9	08937	manicotto dalla vaschetta al radiatore
11	08936	kit manicotti entrata/uscita riscaldamento
12	03560	tappo vaschetta espansione
15	03638	vaschetta espansione
16	05401	scambiatore di calore

C88M4771M4882M5011M5113CAP4 PEUGEOT 307 08/2000 -

SISTEMA DI RAFFREDDAMENTO

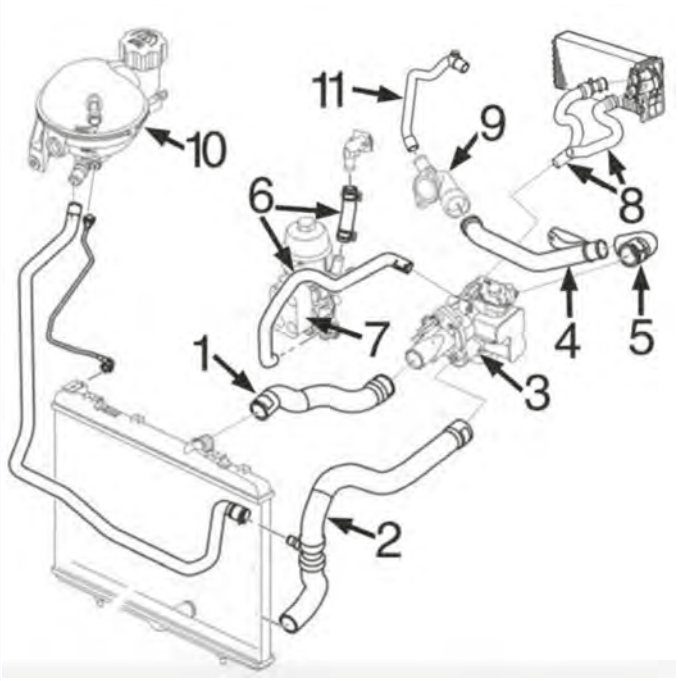

Diesel 2.0HDi-DW10BTED4, motore 16 valvole

1	09194	manicotto superiore radiatore
2	09195	manicotto inferiore radiatore
3	03787	scatola termostato
4	03203	tubo acqua metallico
5	05118	manicotto dal tubo metallico alla scatola termostato
8	09200	kit manicotti riscaldamento
10	03560	tappo vaschetta espansione
	03780	vaschetta espansione

C88M4771M4882M5011M5113CAPS PEUGEOT 307 08/2000 -

02361 Ø 51 mm Ø 58 mm
anello termostato 2.0 HDi 110-2.0 HDi 90

oe: 133992

03139
tubo acqua 2.0 HDi 110-2.0 HDi 90

oe: 1307YZ

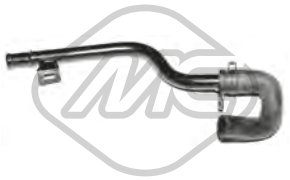

03197
tubo acqua 1.6 HDi-1.6 HDi 110

oe: 1317R8

03198
tubo acqua [Superiore]

oe: 1351.FE -- 1351.VA

03200
tubo acqua 2.0 16V-2.0

oe: 1341.E0 -- 1341.E1

03203
tubo acqua 2.0 HDi 110-2.0 HDi 135-2.0 HDi 90

oe: 1340.71 -- 1323.35

03233
scatola termostato 83 °C 2.0 HDi 110-2.0 HDi 90-2.0 HDi 135

oe: 1336.S4 -- 1336.W7

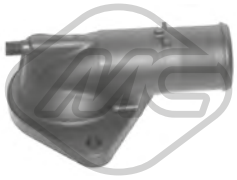

03556
flangia termostato 2.0 HDi 110-2.0 HDi 90

oe: 1336.R9

03560 Pressione [bar]: 1,4
tappo vaschetta acqua 1.4-1.4 16V-1.4 HDi-1.6 HDi 110-1.6 16V-1.6 HDi-2.0 16V-2.0 HDi 135-2.0 HDi 110-2.0-2.0 HDi 90

oe: 1306.E4 -- 1306.C9

© INDUSTRIAL METALCAUCHO, S.L.U.

03620
flangia termostato 89 °C 1.4-1.4 16V-1.6 16V

oe: 1336N5 -- 1336Q1

03638
vaschetta espansione 1.4-1.4 16V-1.6 16V-2.0 16V-2.0-2.0 HDi 110-2.0 HDi 90

oe: 1323.22 -- 1323.Z8

03640
flangia termostato 1.6 16V

oe: 1201C3

03641
flangia termostato 1.4-1.4 16V

oe: 1206.96 -- 1201.C2

03762 Pressione [bar]: 1.4
tappo vaschetta acqua 1.4-1.4 HDi-1.4 16V-1.6 HDi-1.6 16V-1.6 HDi 110-2.0 HDi 135-2.0 16V-2.0-2.0 HDi 110-2.0 HDi 90

oe: 130691

03763
kit connettori vaschette espansione 1.4-1.4 16V-1.6 16V-2.0 16V-2.0-2.0 HDi 110-2.0 HDi 90

oe: 132322

03774
scatola termostato 83 °C 1.4 HDi

oe: 1336.V6

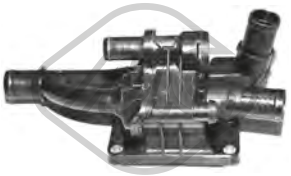

03776
scatola termostato 82 °C 1.6 HDi-1.6 HDi 110

oe: 1336.AF

03778
scatola termostato 91 °C 1.4 16V-1.6 16V

oe: 1336.Z0

03780
vaschetta espansione 1.4 HDi-1.4 HDi 70-1.6 HDi-1.6 HDi 110-2.0 HDi 135-2.0 HDi 110-2.0 HDi 90

oe: 1323.A3 -- 1323.H7

03784
manicotto doppio dalla pompa al termostato 1.4 HDi

oe: 9641522280 -- 1336.X3

03785
manicotto dalla pompa al termostato [Superiore] 1.6 HDi 110

oe: 1254380 -- 1336x3

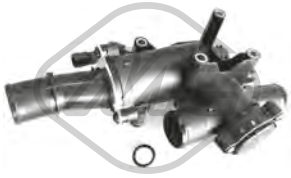

03787
scatola termostato 80 °C 2.0 HDi 135

oe: 1336Y9

03790
termostato raffreddamento 89 °C 2.0 16V-2.0

oe: 1338A0

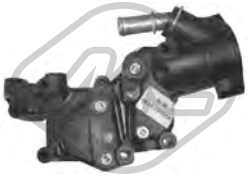

03791
flangia acqua 1.4

oe: 1336.P9 -- 1336.Y8

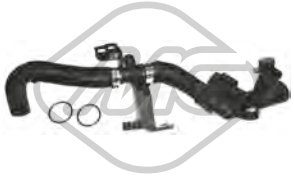

03792
tubo acqua 1.6 HDi-1.6 HDi 110

oe: 9689033480 -- 1336.AG

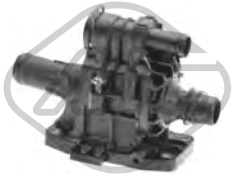

03800
scatola termostato 82 °C 1.6 HDi-1.6 HDi 110

oe: 1336.X2

03881 Pressione [bar]: 1,4
tappo vaschetta acqua 1.4-1.4 16V-1.4 HDi-1.6 HDi 110-1.6 16V-1.6 HDi-2.0 16V-2.0 HDi 135-2.0 HDi 110-2.0-2.0 HDi 90

oe: 1306J5

© INDUSTRIAL METALCAUCHO, S.L.U.

05118 Ø 32|36 mm L: 150 mm
manicotto dal termostato alla pompa 2.0 HDi 135

oe: 1323.JG

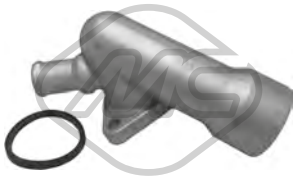

05227
flangia termostato

oe: 1336W9 -- 1336Y7

05241
scatola termostato 1.4 16V-1.6 16V-1.6

oe: 1336.W3

07398
manicotto radiatore 2.0 HDi 135

oe: 132337

07399
manicotto radiatore 2.0 HDi 135

oe: 1323CR

07676
manicotto turbo 1.6 HDi

oe: 0382NL

08554
manicotto scambiatore di calore 2.0 HDi 90

oe: 1307RR

08586
manicotto scambiatore 2.0 HDi 110-2.0 HDi 90

oe: 1307RZ

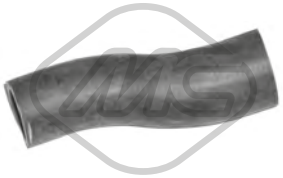

08587
manicotto dal tubo metallico al raccordo [posteriore] 2.0 HDi 110-2.0 HDi 90

oe: 1307PR

08624
manicotto radiatore [inferiore] 1.4-1.6 16V

oe: 1351.EJ -- 1351Y4

08677
manicotto radiatore [Superiore]

oe: 1343AG

08896
manicotto radiatore [inferiore] 2.0 HDi 90

oe: 1351HT -- 1351EP

08899
manicotto radiatore [Superiore] 2.0 HDi 90

oe: 1343EQ

08900
manicotto radiatore [Superiore] 1.4-1.4 16V-1.6 16V

oe: 1343EL

08934
manicotto radiatore [inferiore] 2.0 HDi 110

oe: 1351HW

08935
manicotto radiatore [Superiore] 2.0 HDi 110

oe: 1343GE -- 1343EV

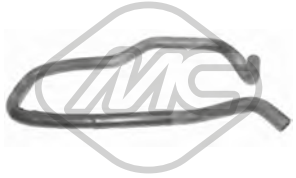

08937
manicotto dalla vaschetta al radiatore 2.0 HDi 110-2.0 HDi 90

oe: 1323.E6 -- 1307.WS

08943
kit manicotti riscaldamento 2.0 HDi 110-2.0 HDi 90

oe: 1307WJ -- 1307WH

© INDUSTRIAL METALCAUCHO, S.L.U.

08945
manicotto radiatore [inferiore] 2.0 16V

oe: 1351.EA

09186
manicotto radiatore [Superiore] 1.4 HDi

oe: 1343FC

09187
manicotto radiatore [inferiore] 1.4 HDi-1.6 HDi 110-1.6 HDi

oe: 1351RE -- 1351KQ

09188
manicotto radiatore [Superiore] 1.6 HDi-1.6 HDi 110

oe: 1343HT -- 1343KX

09194
manicotto radiatore [Superiore] 2.0 HDi 135

oe: 1343FW

09195
manicotto radiatore [inferiore] 2.0 HDi 135

oe: 1351HQ

09196
manicotto radiatore [Superiore] 1.6 16V

oe: 1343HX

09202
manicotto dal tubo al filtro antiparticolato 1.4 HDi-1.6 HDi 110-1.6 HDi

oe: 11537805997 -- 1317N7

08936
kit manicotti riscaldamento [entrata] 2.0 HDi 110-2.0 HDi 90

oe: 6466G1

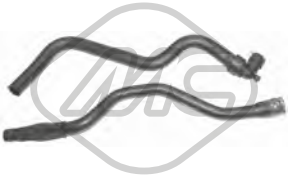

08938
kit manicotti riscaldamento 1.4-1.4 16V-1.6 16V

oe: 6466.FW -- 6466F7

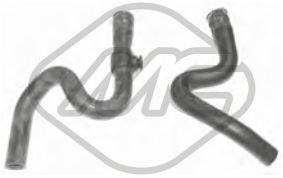

08942
kit manicotti riscaldamento [entrata] 2.0 16V-2.0

oe: 6466F5

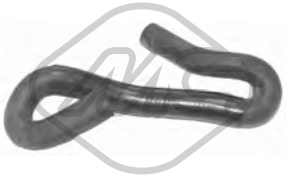

08944
manicotto dallo scambiatore al radiatore 2.0 16V

oe: 1307.ZE

09191
manicotto riscaldamento 1.4 HDi-1.6 HDi 110-1.6 HDi

oe: 6466F8 -- 6466CJ

09192
manicotto riscaldamento 1.4 HDi

oe: 6466.F9

09193 Ø 22 mm
manicotto riscaldamento 1.6 HDi-1.6 HDi 110

oe: 6466CL

09200
kit manicotti riscaldamento 2.0 16V

oe: 6466.W1 -- 6466.W2

35820
tubo flessibile ventilazione monoblocco 1.6 16V

oe: 1192W0 -- 1192W0

03639
tappo olio motore 1.4

oe: 0258.55

© INDUSTRIAL METALCAUCHO, S.L.U.

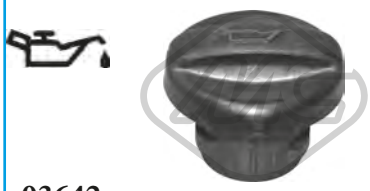

03642
tappo olio motore 1.4 HDi-1.4 HDi 70-1.6 HDi-1.6 HDi 110-2.0 HDi 110-2.0 HDi 90

oe: 1180.F9

03659
tappo olio motore 1.6 16V-2.0 16V-2.0

oe: 0258.56 -- 0258.65

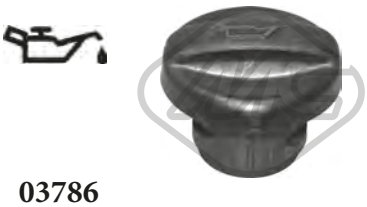

03786
tappo olio motore 1.4 16V-2.0 16V

oe: 0258.60 -- 0258.66

03793
tappo olio motore

oe: 1180.P2

03813 Ø 75 mm
coperchio filtro olio

oe: 1103.J5

03837 Ø 80 mm
coperchio filtro olio 2.0 HDi 110-2.0 HDi 135-2.0 HDi 90

oe: 1103.P8 -- 1103.L7

03839 Ø 79 mm
coperchio filtro olio 1.4 HDi-1.4 HDi 70-1.6 HDi-1.6 HDi 110

oe: 1103K4

05397
coppa olio 1.4 HDi-1.6 HDi 110-1.6 HDi

oe: 0301N1

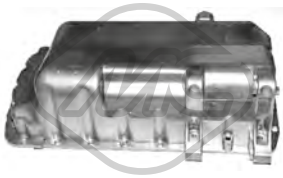

05398
coppa olio 2.0 HDi 110-2.0 HDi 90

oe: 0301K2

05404
coppa olio 2.0 HDi 90

oe: 0301J7

39564
coppa olio 1.6 16V

oe: 9813206580 -- 9804479380

39565
coppa olio 2.0 HDi 135

oe: 1573009 -- 1374235

50291 N° raccordi: 2
sensore temperatura raffreddamento 1.4 HDi-1.6 HDi 110-1.6 HDi-2.0 16V-2.0 HDi 135-2.0 HDi 110-2.0 HDi 90

oe: 1338C1

00667 Dimensioni filettatura: 16x150
tappo coppa olio 1.4-1.4 16V-1.6 16V

oe: 2221.11 -- 016393

02024 Ø 14 mm Ø 22 mm
rondella coppa olio in gomma 1.4-1.6 16V

oe: 0164.54

02050 Ø 14 mm Ø 22 mm
rondella coppa olio

oe: 031327

02051 Ø 10 mm Ø 21 mm
rondella in rame 1.4 HDi-1.6 HDi 110-1.6 HDi-2.0 HDi 110-2.0 HDi 90

oe: 0313.40 -- 0313.33

02452 Dimensioni filettatura: 14x125
tappo coppa olio 1.6-2.0 16V-2.0-2.0 HDi 110-2.0 HDi 135-2.0 HDi 90

oe: 0311.18 -- 0311.38

© INDUSTRIAL METALCAUCHO, S.L.U.

02929 Dimensioni filettatura: M10x1,25
tappo coppa olio 1.4 HDi-1.6 HDi 110-1.6 HDi-2.0 HDi 110-2.0 HDi 90

oe: 0311.29

05254 Dimensioni filettatura: 14x125
tappo coppa olio 2.0 16V-2.0-2.0 HDi 110-2.0 HDi 135

oe: 0311.28

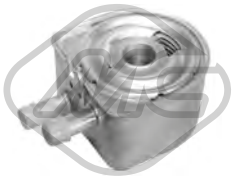

05401
scambiatore di calore 2.0 HDi 110-2.0 HDi 90

oe: 1103.N1 -- 1103N1

05402
scambiatore di calore 2.0 16V-2.0-2.0 HDi 135

oe: 1103N0

05739
scambiatore di calore 1.4 HDi-1.6 HDi

oe: 1103.K2

05740
scambiatore di calore 1.6 HDi

oe: 1103.L1

06347
scambiatore di calore 2.0 16V

oe: 1103.N3

39065
scambiatore di calore 2.0 HDi 135

oe: 3M5Q6714AA -- 1232498

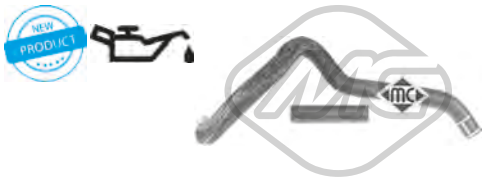

09198
kit manicotti scambiatore

oe: 1103.L4 -- 132334

04593 L: 490 mm
asta livello olio 1.4

oe: 9651347480 -- 1174.82

04594 L: 529 mm
asta livello olio 2.0 HDi 110-2.0 HDi 135-2.0 HDi 90

oe: 117461

04739 L: 515 mm
asta livello olio 1.6 16V

oe: 117464

04740 L: 536 mm
asta livello olio 1.4 HDi

oe: 117485

04741 L: 565 mm
asta livello olio 1.6 HDi-1.6 HDi 110

oe: 1174.G2 -- 1174E6

05211 L: 452 mm
asta livello olio 1.4 HDi

oe:

05212 L: 591 mm
asta livello olio 1.6 HDi-1.6 HDi 110

oe: 1174.G2 -- 1174E6

05217 L: 575 mm
asta livello olio 2.0 HDi 110-2.0 HDi 135-2.0 HDi 90

oe: 1174.89

05220 L: 585 mm
asta livello olio 1.4 16V

oe: 1174.83

© INDUSTRIAL METALCAUCHO, S.L.U.

05221 L: 570 mm
asta livello olio 1.6 16V

oe: 1174.93 -- 117488

05224 L: 537 mm
asta livello olio 2.0 16V-2.0

oe: 1174.E1 -- 1174.E2

08636
manicotto sfiato 2.0 HDi 110-2.0 HDi 90

oe: 1192T5

Tipo funzionamento: elettrico
93023 N° raccordi: 5
valvola EGR con guarnizione 1.6 HDi-1.6 HDi 110

oe: 9649358780 -- 9660276280

Tipo funzionamento: elettrico
93032 N° raccordi: 5
valvola EGR con guarnizione 2.0 16V-2.0

oe: 1628.JF

Tipo funzionamento: elettrico
93053 N° raccordi: 5
valvola EGR con guarnizioni 2.0 HDi 135

oe: 1618.S8 -- 1618.32

03835 Ø 94 mm
filtro gasolio completo 2.0 HDi 110-2.0 HDi 90

oe: 96399841 -- 96387755

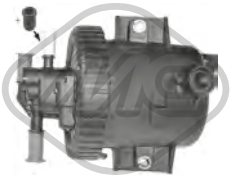

03836 Ø 13,9 mm Ø 78,4 mm L: 65,5 mm
filtro gasolio completo 2.0 HDi 110-2.0 HDi 90

oe: 1901.65

03877 Ø 170 mm
tappo filtro carburante con guarnizione 1.4-1.4 16V-1.4 HDi-1.4 HDi 70-1.6-1.6 16V-1.6 HDi-1.6 HDi 110-2.0 16V-2.0 HDi 135-2.0-2.0 HDi 110-2.0 HDi 90
oe: 153141 -- 153130

05391 Ø 107 mm
filtro gasolio 1.4 HDi

oe: 9646231080 -- 9641789680

05392 Ø 110 mm
filtro gasolio 1.6 HDi-1.6 HDi 110

oe: 190195 -- 190181

06582
kit iniezione 12 pezzi 1.6 HDi-1.6 HDi 110

oe: 189173 -- 1610564580

06584
kit iniezione 12 pezzi 1.4 HDi-1.4 HDi 70

oe: 0348T8 -- 1982F7

92007
kit tubi iniezione 1.4 HDi

oe: 1574T0

92008
kit tubi iniezione Bosch 1.4 HDi

oe: 1574T1

92033
kit tubi iniezione 1.4 HDi-1.4 HDi 70

oe: 1574T2

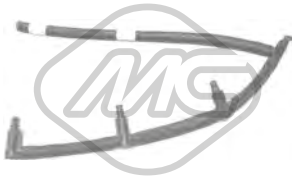

92045
kit tubi iniezione 1.6 HDi-1.6 HDi 110

oe: 1574Q5

92046
tubo ritorno iniettore 2.0 HDi 135

oe: 1574.HL

© INDUSTRIAL METALCAUCHO, S.L.U.

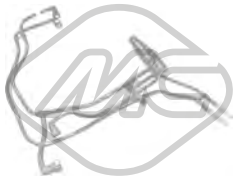

92056
kit tubi iniezione 1.6 HDi-1.6 HDi 110

oe: 1574W2

92057
kit tubi iniezione 1.6 HDi-1.6 HDi 110

oe: 1574T5

92066
tubo di ritorno iniettore 1.4 HDi-1.4 HDi 70

oe: 1574N8

92128
tubo flessibile carburante 1.6 16V

oe: 1525.T0

92130
tubo flessibile carburante 2.0 HDi 90-2.0 HDi 110

oe: 1579GC

92131
tubo flessibile carburante 1.4 HDi-1.4 HDi 70-1.6 HDi-2.0 HDi 135

oe: 1579QA

SISTEMA DI ALIMENTAZIONE ARIA e TURBO

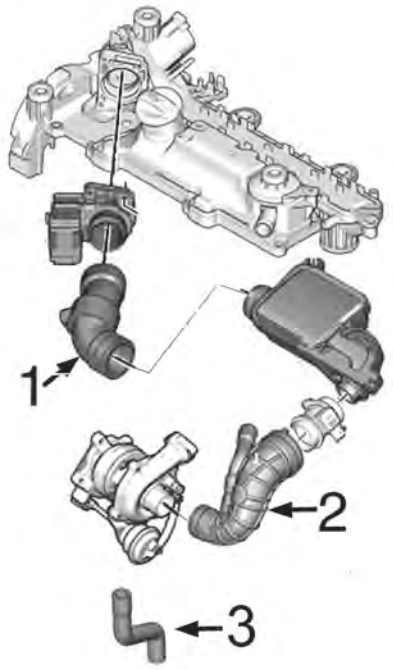

motore 1.4HDi-DV4:

1	09240	manicotto dal debimetro alla scatola aria fino al '06
	09241	manicotto dal debimetro alla scatola aria dal -'06
2	09226	manicotto dal corpo al turbo
3	09635	tubo di ritorno olio turbo 68CV

C88M4771M4882M5011M5113TURBOP1 PEUGEOT 307 08/2000 -

SISTEMA DI ALIMENTAZIONE ARIA e TURBO

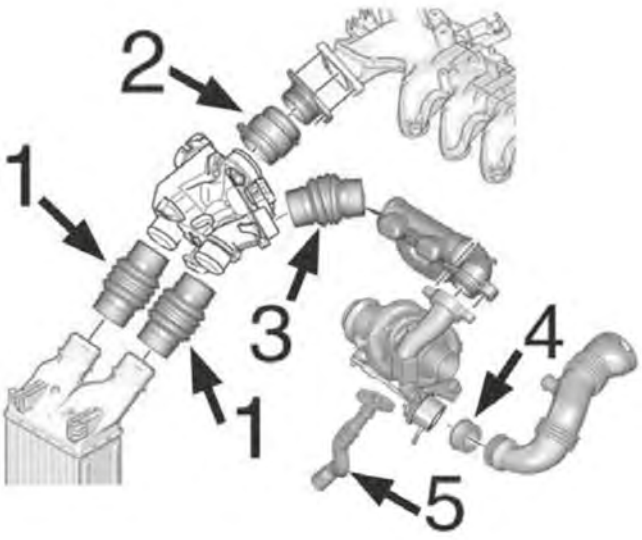

motore 1.6HDi-DV6:

1	09234	manicotto entrata/uscita intercooler
2	09236	manicotto aria
3	09231	manicotto innesto, versioni senza filtro antiparticolato
4	05134	annello in silicone dalla turbina al manicotto turbo
5	09534	tubo lubrificazione turbo in silicone

C88M4771M4882M5011M5113TURBOP2 PEUGEOT 307 08/2000 -

© INDUSTRIAL METALCAUCHO, S.L.U.

SISTEMA DI ALIMENTAZIONE ARIA e TURBO

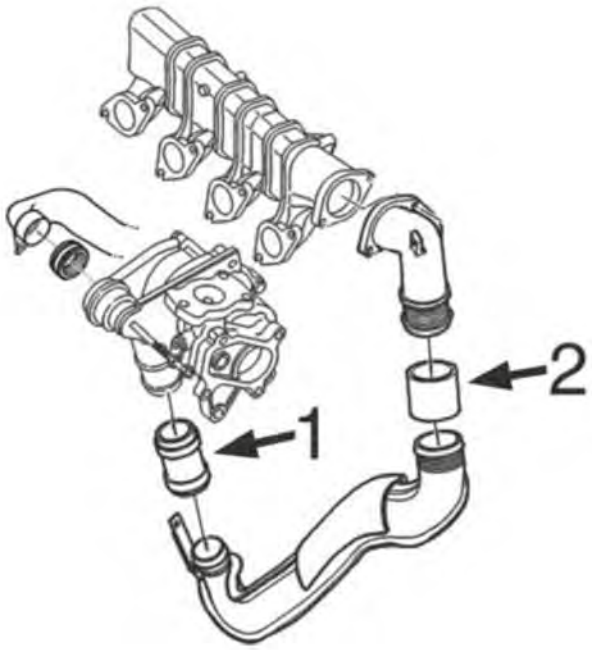

motore 2.0HDi-DW10 (8v)

1	09227	manicotto aria fino al 4/'04
	09230	manicotto aria dal 4/'04-
2	09235	manicotto aria dal '04/04-
	09238	manicotto aria fino al '04/04

C88M4771M4882M5011M5113TURBOP3 PEUGEOT 307 08/2000 -

SISTEMA DI ALIMENTAZIONE ARIA e TURBO

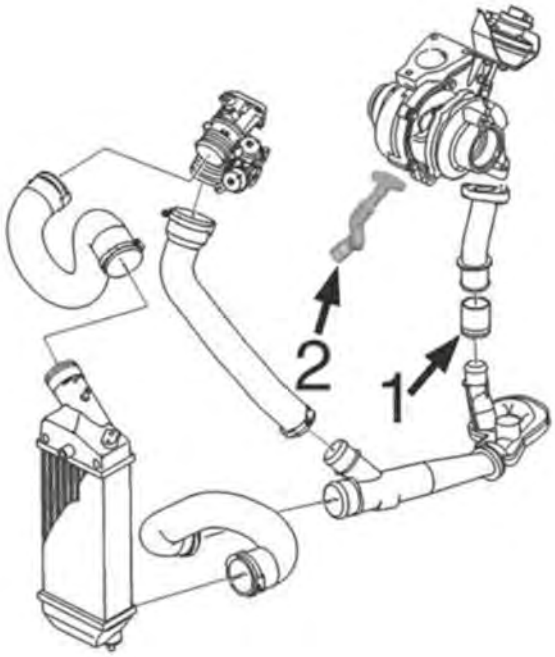

motore 2.0HDi-DW10ATED (16v)

1	09228	manicotto di collegamento dal turbo al tubo
2	09535	tubo lubrificazione turbo in silicone

C88M4771M4882M5011M5113TURBOP4 PEUGEOT 307 08/2000 -

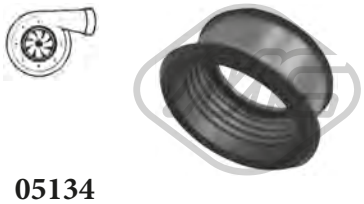

05134
anello in silicone turbo 1.6 HDi 110-1.6 HDi

oe: 1434.C8

09226
manicotto aria 1.4 HDi

oe: 1434F6 -- 143413

09227
manicotto aria 2.0 HDi 110-2.0 HDi 90

oe: 0382.AP

09228
manicotto aria 2.0 HDi 110-2.0 HDi 135-2.0 HDi 90

oe: 0382.AW

09230 Ø 40 mm L: 66 mm
manicotto aria 2.0 HDi 135

oe: 0382.GA -- 0382.CR

09231
manicotto aria versione senza filtro antiparticolato 1.6 HDi-1.6 HDi 110

oe: 0382.EN

09232
manicotto turbo 2.0 HDi 110-2.0 HDi 135-2.0 HDi 90

oe: 0382.ES

09234 L: 148 mm
manicotto entrata/uscita intercooler 1.6 HDi-1.6 HDi 110-2.0 HDi 110

oe: 0382LW -- 0382LX

09235 Ø 55 mm L: 67 mm
manicotto aria 2.0 HDi 135

oe: 0382.FZ

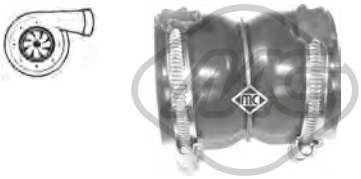

09236 L: 80 mm
manicotto aria 1.6 HDi-1.6 HDi 110

oe: 0382PZ -- 0382FE

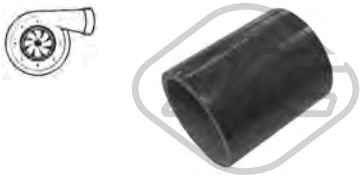

09238 Ø 55 mm L: 67 mm
manicotto aria 2.0 HDi 110-2.0 HDi 90

oe: 0382P1

09240
manicotto dal debimetro alla scatola aria 1.4 HDi

oe: 143415

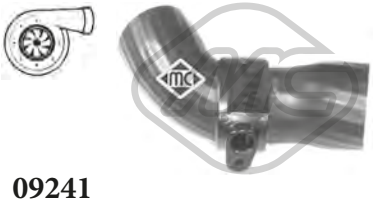

09241
manicotto dal debimetro alla scatola aria 1.4 HDi

oe: 143445

09534
tubo flessibile aria 1.6 HDi

oe: 38128 -- 38127

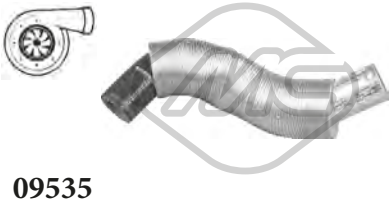

09535
tubo flessibile aria 2.0 HDi 135

oe: 9646798080 -- 9646798080

09584
manicotto turbo 2.0 HDi 110

oe: 0382FG

09635
tubo di ritorno olio [Assale anteriore] 1.4 HDi

oe: 037942

09846
manicotto turbo 1.6 HDi-1.6 HDi 110

oe: 1434.E1

09923
manicotto turbo 2.0 HDi 135

oe: 0382AS

09945
manicotto turbo 2.0 HDi 110

oe: 0382W8

09946
manicotto turbo 1.6 HDi 110

oe: 0382EA

© INDUSTRIAL METALCAUCHO, S.L.U.

09971
manicotto turbo 1.6 HDi 110

oe: 0382EL

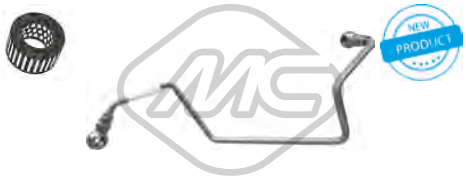

92151
tubo lubrificazione turbo 1.6 HDi

oe: 0379.68

92168
tubo lubrificazione turbo 2.0 HDi 135

oe: 0379.44

92169
tubo lubrificazione turbo 1.4 HDi-1.4 HDi 70

oe: 0379.62

SOSPENSIONE ANTERIORE e SUPPORTI MOTORE

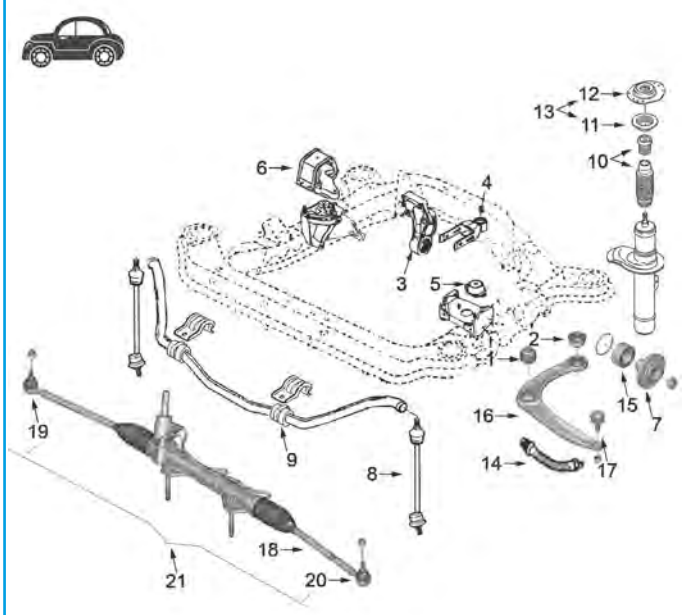

tutti i modelli:

1	04444	silentblock braccio sospensione anteriore
2	04034	silentblock posteriore braccio anteriore
3	02980	silentblock supporto motore posteriore 2.0EW10, 1.4HDi e 2.0HDi (90cv)
	04064	silentblock supporto motore posteriore 1.4TU3, 1.4-16vET3J4 e 1.6-16vTU5J4
	04428	silentblock supporto motore posteriore 1.6HDi e 2.0HDi-110cv
	05252	supporto motore posteriore completo 1.4-1.4/16v-1.6
4	04733	tirante posteriore motore completo
5	02786	supporto motore sinistro 1.4-1.6-1.4HDi-1.6HDi
	02794	supporto motore sinistro 2.0EW10-2.0HDi
6	04432	supporto motore destro 1.4 TU3
	04433	supporto motore destro 2.0 HDi-90cv (8v)
	04434	supporto motore destro 2.0 HDi-110cv (8v)
	04435	supporto motore destro 2.0 benzina EW10
	04436	supporto motore destro 1.4 HDi
	04437	supporto motore destro 1.6/16v TU5J4 (cambio BE4R) e automatico
	04732	supporto motore destro 1.4 TU3 - 1.6/16v TU5J4 (cambio MA) - 1.6 HDi
	04742	supporto motore destro 1.4/16v (ET3J4)
	04763	supporto motore destro 2.0 HDi/16v (DW10BTED4)
7	90012	mozzo ruota anteriore (25 scanalature)
8	04401	bielletta barra stabilizzatrice
9	04431	boccola barra stabilizzatrice da 20/21mm
	05203	boccola barra stabilizzatrice da 23mm
10	04604	kit tampone ammortizzatore con paracolpo in poliuretano
11	04181	cuscinetto supporto ammortizzatore
12	04427	supporto ammortizzatore
13	06682	kit supporto ammortizzatore con accessori
14	96162	tubo freno anteriore (445 mm)
15	74078	cuscinetto sospensione anteriore
16	52069	braccio sospensione anteriore destro
	52087	braccio sospensione anteriore sinistro
17	53037	testina sospensione anteriore ambo i lati
18	53052	tirante assiale ambo i lati 322mm
	53065	tirante assiale ambo i lati 360mm
19	53013	testina barra accoppiamento destra 112mm
20	53019	testina barra accoppiamento sinistra 112mm
21	53001	testina barra accoppiamento ambo i lati 90mm

C88M4771M4882M5011M5113SOPDP1 PEUGEOT 307 08/2000 -

© INDUSTRIAL METALCAUCHO, S.L.U.

SOSPENSIONE POSTERIORE

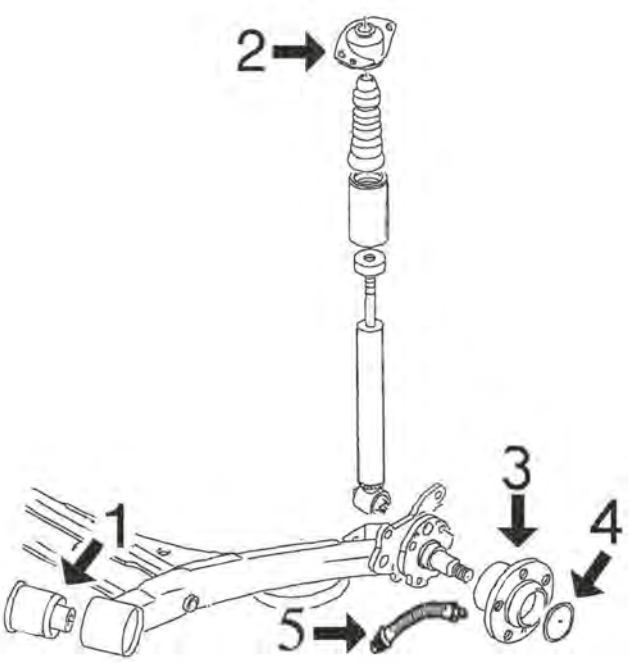

tutti i modelli:

1	04429	silentblock braccio posteriore
2	04430	supporto ammortizzatore posteriore
5	96163	tubo freno posteriore (210 mm)

C88M4771M4882M5011M5113SOPTP1 PEUGEOT 307 08/2000 -

02786 L: 52 mm
supporto motore [Sx] 1.4-1.4 16V-1.4 HDi-1.6 16V-1.6 HDi 110-1.6 HDi-2.0 16V-2.0 HDi 135-2.0

oe: 1844.51

02794
supporto motore [Sx] 2.0 16V-2.0-2.0 HDi 135-2.0 HDi 110-2.0 HDi 90

oe: 1844.68

02869 Ø 10 mm Ø 70 mm L: 40| 53 mm
silentblock supporto motore [posteriore] 1.4 HDi-2.0 16V-2.0 HDi 110-2.0 HDi 90

oe: 1809.45 -- 1807.47

02980 Ø 10 mm Ø 70 mm
silentblock supporto motore [posteriore anteriore] 1.4 HDi-2.0 16V-2.0 HDi 110-2.0-2.0 HDi 90

oe: 1809.21

04064 Ø 10 mm Ø 65 mm
silentblock supporto motore [posteriore] 1.4-1.4 16V-1.6 16V

oe: 180916 -- 180921

04428 Ø 10,5 mm Ø 70 mm L: 53 mm
silentblock supporto motore [posteriore Dx] 2.0 HDi 110-2.0 HDi 135-2.0 HDi 90

oe: 180933 -- 180935

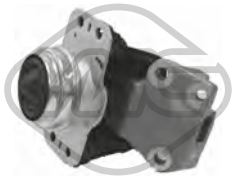

04432
supporto motore [Dx in alto] 1.6 16V

oe: 1839.89 -- 1839.J1

04433 L: 215 mm
supporto motore [Dx] 2.0 HDi 90

oe: 1839.93

04434
supporto motore [anteriore Dx] 2.0 16V-2.0 HDi 110

oe: 183999

© INDUSTRIAL METALCAUCHO, S.L.U.

04435
supporto motore [Dx] 2.0 16V-2.0

oe: 1839.94 -- 1839.H6

04436
supporto motore [Dx in alto] 1.4 16V-1.4 HDi

oe: 1807.Q4

04437
supporto motore [Dx] 1.4-1.6 16V-2.0 16V

oe: 1839H7 -- 183997

04732 L: 167,75 mm
supporto motore [Dx] 1.6 HDi-1.6 HDi 110

oe: 1807.X2 -- 1807.GF

04733
supporto motore [inferiore] 1.4-1.4 16V-1.4 HDi-1.6 HDi 110-1.6 16V-1.6 HDi-2.0 16V-2.0 HDi 135-2.0 HDi 110-2.0-2.0 HDi 90

oe: 1806.72 -- 180668

04742
supporto motore [Dx] 1.4 16V

oe: 1839.G0 -- 1839C5

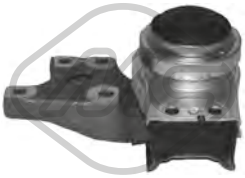

04763
supporto motore [Dx] 2.0 HDi 135

oe: 1839.H5 -- 1839.C7

05188
supporto motore [Dx] 2.0 HDi 135

oe: 1839.H5

05194
supporto motore [posteriore] 2.0 16V-2.0 HDi 135

oe: 180698 -- 180687

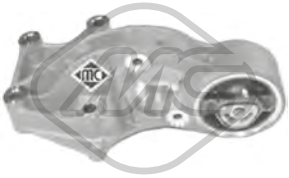

05252 Ø 10 mm Ø 65 mm
supporto motore [posteriore] 1.4-1.6 16V

oe: 1807Z0 -- 1807Q6

04034 Ø 14 mm Ø 55,5 mm
silentblock braccio sospensione [Assale anteriore] 1.4-1.4 16V-1.4 HDi-1.6 HDi 110-1.6 16V-1.6 HDi-2.0 16V-2.0 HDi 135-2.0 HDi 110-2.0-2.0 HDi 90

oe: 352377 -- 3523.92

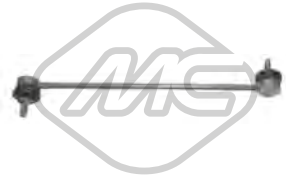

04401 L: 340 mm
bielletta barra stabilizzatrice [Assale anteriore] 1.4-1.4 16V-1.4 HDi-1.6 HDi 110-1.6 16V-1.6 HDi-2.0 16V-2.0 HDi 135-2.0 HDi 110-2.0-2.0 HDi 90

oe: 5087.78 -- 5087.77

04429 Ø 16,6 mm Ø 72,2 mm
silentblock ponte [Assale post. bilaterale] 1.4-1.4 16V-1.4 HDi-1.6 HDi 110-1.6 16V-1.6 HDi-2.0 16V-2.0 HDi 135-2.0 HDi 110-2.0-2.0 HDi 90

oe: 5131.A4

04431 Ø 21 mm
boccola barra stabilizzatrice [Assale anteriore] 1.4-1.4 16V-1.4 HDi-1.6 16V-2.0 16V-2.0 HDi 110-2.0 HDi 90

oe: 5094.E0 -- 5094.88

04444 Ø 14 mm Ø 55,5 mm
silentblock braccio sospensione [Assale anteriore] 1.4-1.4 16V-1.4 HDi-1.6 HDi 110-1.6 16V-1.6 HDi-2.0 16V-2.0 HDi 135-2.0 HDi 110-2.0-2.0 HDi 90

oe: 3523.80 -- 3523.91

05203 Ø 23 mm
boccola barra stabilizzatrice [Assale anteriore] 1.6 HDi-1.6 HDi 110-2.0 16V-2.0 HDi 135-2.0-2.0 HDi 110-2.0 HDi 90

oe: 509489 -- 5094E3

52069
braccio sospensione [Assale anteriore Dx] 1.4-1.4 16V-1.4 HDi-1.4 HDi 70-1.6 HDi 110-1.6 16V-1.6 HDi-2.0 16V-2.0 HDi 135-2.0-2.0 HDi 110-2.0 HDi 90

oe: 3521Q1 -- 3521P3

52087
braccio sospensione [Assale anteriore Sx] 1.4-1.4 16V-1.4 HDi-1.4 HDi 70-1.6 HDi 110-1.6 16V-1.6 HDi-2.0 16V-2.0 HDi 135-2.0-2.0 HDi 110-2.0 HDi 90

oe: 3520M5 -- 3520N5

© INDUSTRIAL METALCAUCHO, S.L.U.

53037
testina sospensione [Assale anteriore] 1.4-1.4 16V-1.4 HDi-1.4 HDi 70-1.6 HDi 110-1.6 16V-1.6 HDi-2.0 16V-2.0 HDi 135-2.0-2.0 HDi 110-2.0 HDi 90

oe: 3640.73 -- 3640.68

04181 Ø 65 mm Ø 100 mm
cuscinetto supporto ammortizzatore [Assale anteriore bilaterale] 1.4-1.4 16V-1.4 HDi-1.6-1.6 16V-1.6 HDi 110-1.6 HDi-2.0 16V-2.0 HDi 135-2.0 HDi 110-2.0-2.0 HDi 90
oe: 5035.27 -- 5035.58

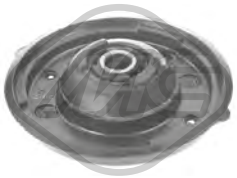

04427 Ø 14 mm Ø 119|64,5 mm
supporto ammortizzatore [Assale anteriore] 1.4-1.4 HDi 70-1.4 16V-1.4 HDi-1.6-1.6 16V-1.6 HDi 110-1.6 HDi-2.0 16V-2.0 HDi 135-2.0-2.0 HDi 110-2.0 HDi 90
oe: 9813916080 -- 5038.G0

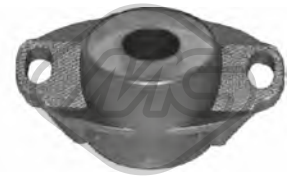

04430 Ø 10 mm Ø 64 mm
supporto ammortizzatore [Assale posteriore] 1.4-1.4 16V-1.4 HDi-1.6 HDi 110-1.6 16V-1.6 HDi-2.0 16V-2.0 HDi 135-2.0 HDi 110-2.0-2.0 HDi 90

oe: 5142.32 -- 5142.30

04604
kit cuffia e tampone poliuretano ammortizzatore [Assale anteriore] 1.4-1.4 16V-1.4 HDi-1.6 HDi 110-1.6 16V-1.6 HDi-2.0 16V-2.0 HDi 135-2.0 HDi 110-2.0-2.0 HDi 90
oe: 5254.31

05902
kit supporto ammortizzatore [Assale anteriore]

oe: 5033.C9 -- 5038.G4

06376
supporto marmitta 1.4 16V-1.4 HDi-1.6 HDi 110-2.0 16V

oe: 1755K3 -- 1755E1

06682
kit supporto ammortizzatore [Assale anteriore] 1.4-1.4 16V-1.4 HDi-1.4 HDi 70-1.6 HDi 110-1.6 16V-1.6 HDi-2.0 16V-2.0 HDi 135-2.0-2.0 HDi 110-2.0 HDi 90
oe: 5038.46 -- 5038.G0

07129
supporto ammortizzatore [Assale post. bilaterale] 1.6-1.6 HDi 110-1.6 HDi-2.0 16V

oe: 5142.45

57384
supporto ammortizzatore 1.4 16V-1.4 HDi-1.4 HDi 70-1.6 HDi 110-1.6 16V-1.6 HDi-2.0 16V-2.0 HDi 135-2.0-2.0 HDi 110-2.0 HDi 90

oe: 5033.71

57902
kit supporto ammortizzatore [Assale anteriore bilaterale] 1.4-1.4 16V-1.4 HDi-1.4 HDi 70-1.6 HDi 110-1.6 16V-1.6 HDi-2.0 16V-2.0 HDi 135-2.0-2.0 HDi 110-2.0 HDi 90
oe: 5038.46 -- 5038.G0

Lunghezza filettatura [mm]: 17
05454 Filetto esterno [mm]: M 12 x 1,25
colonnetta ruota [anteriore e posteriore] 1.4-1.4 16V-1.4 HDi-1.6 HDi 110-1.6 16V-1.6 HDi-2.0 16V-2.0 HDi 135-2.0 HDi 110-2.0-2.0 HDi 90

oe: 5405.35

Lunghezza filettatura [mm]: 18
05455 Filetto esterno [mm]: M 12 x 1,25
colonnetta ruota [anteriore e posteriore] 1.4-1.4 16V-1.4 HDi-1.6-1.6 16V-1.6 HDi 110-1.6 HDi-2.0 16V-2.0 HDi 135-2.0 HDi 110-2.0-2.0 HDi 90

oe: 5405.72 -- 5405.84

Ø 128.5 mm
N° denti: 25
90012 H: 66 mm
mozzo ruota [Assale anteriore bilaterale] 1.4-1.4 16V-1.4 HDi-1.6 HDi 110-1.6 16V-1.6 HDi-2.0 16V-2.0 HDi 135-2.0 HDi 110-2.0-2.0 HDi 90

oe: 3307.85 -- 3307.72

74075 Ø 60 mm
cuscinetto ruota [Assale posteriore] 1.4-1.4 16V-1.4 HDi-1.4 HDi 70-1.6 HDi 110-1.6 16V-1.6 HDi-2.0 16V-2.0 HDi 135-2.0-2.0 HDi 110-2.0 HDi 90

oe: 3748.83 -- 3748-83

74078 Ø 82 mm
cuscinetto ruota [Assale anteriore] 1.4-1.4 16V-1.4 HDi-1.6 HDi 110-1.6 16V-1.6 HDi-2.0 16V-2.0 HDi 135-2.0 HDi 110-2.0-2.0 HDi 90

oe: 1606623580 -- 3350-97

74113 Ø 30 mm Ø 62 mm
cuscinetto ruota [Assale post. bilaterale] 1.4-1.4 16V-1.4 HDi-1.6-1.6 16V-1.6 HDi 110-1.6 HDi-2.0 16V-2.0 HDi 135-2.0 HDi 110-2.0-2.0 HDi 90

oe: 1623942580 -- 1607704580

96162 L: 445 mm
tubo freno [Assale anteriore] 1.4-1.4 16V-1.4 HDi-1.6 HDi 110-1.6 16V-2.0 16V-2.0 HDi 135-2.0-2.0 HDi 110-2.0 HDi 90

oe: 4806A0

© INDUSTRIAL METALCAUCHO, S.L.U.

96163 L: 210 mm
tubo freno [Assale posteriore] 1.4-1.4 16V-1.4 HDi-1.6 HDi 110-1.6 16V-2.0 16V-2.0 HDi 135-2.0-2.0 HDi 110-2.0 HDi 90

oe: 4806A1

Ø 39 - 76 mm
01110 kit **00110**
kit cuffia trasmissione [sul lato del cambio Assale anteriore bilaterale] 2.0 HDi 135

oe: 3287A4 -- 328796

Ø 35 - 84 mm
01113 kit **00113**
kit cuffia trasmissione [lato ruota Assale anteriore bilaterale] 1.4 HDi-1.6 HDi 110-1.6 HDi-2.0 16V-2.0 HDi 110-2.0 HDi 90

oe: 329331

Ø 34 - 76 mm
01213 kit **00213**
kit cuffia trasmissione [sul lato del cambio Assale anteriore bilaterale]

oe: 3287.81

Ø 35 - 87 mm
01222 kit **00222**
kit cuffia trasmissione [lato ruota Assale anteriore bilaterale] 2.0 16V-2.0-2.0 HDi 90

oe: 3293.03

Ø 35 - 70 mm
01228 kit **00228**
kit cuffia trasmissione [sul lato del cambio] 1.4 HDi-1.6 16V-1.6 HDi 110-1.6 HDi-2.0 16V-2.0 HDi 110-2.0-2.0 HDi 90

oe: 3287.A9 -- 964777918

Ø 34 - 76 mm
01427 kit **00427**
kit cuffia trasmissione [lato ruota Assale anteriore bilaterale] 1.4-1.6 16V

oe: 329320

Ø 27 - 62 mm
01428 kit **00428**
kit cuffia trasmissione [sul lato del cambio Assale anteriore bilaterale] 1.4-1.4 16V-1.6 16V

oe: 328793 -- 328788

Ø 40 - 97 mm
01460 kit **00460**
kit cuffia trasmissione [lato ruota Assale anteriore bilaterale] 2.0 HDi 135

oe: 329334 -- 329302

Ø 39 - 92 mm
11070 kit **10070**
kit cuffia trasmissione [lato ruota Assale anteriore bilaterale] 2.0 HDi 135

oe: 9654894380 -- 3293.C6

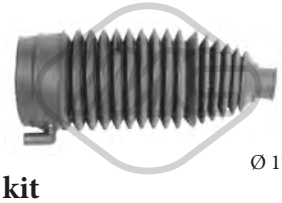

Ø 17 - 60 mm
01480 kit **00480**
kit cuffia cremagliera sterzo 1.4-1.4 16V-1.4 HDi-1.6 HDi 110-1.6 16V-2.0 16V-2.0 HDi 135-2.0-2.0 HDi 110-2.0 HDi 90

oe: 406673

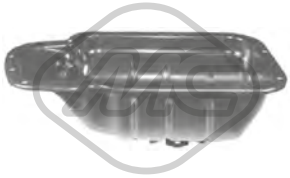

05400
coppa olio

oe: 0301L5

21037
filtro cambio automatico 1.4-1.4 16V-1.4 HDi-1.4 HDi 70-1.6 HDi 110-1.6 16V-1.6 HDi-2.0 16V-2.0 HDi 135-2.0-2.0 HDi 110-2.0 HDi 90

oe: 2263.33 -- 2209.40

Ø 153 mm - 6 N° alette
02928
puleggia smorzatore senza antivibrante 2.0 HDi 110-2.0 HDi 90

oe: 0515V0 -- 0515V6

Ø 143 mm - 6 N° alette
04440
puleggia smorzatore con antivibrante 1.4-1.4 16V-1.6 16V

oe: 0515K1 -- 0515P5

Ø 153 mm - 6 N° alette
04441
puleggia smorzatore senza antivibrante 1.4 HDi

oe: 0515V8 -- 0515V7

Ø 149 mm - 6 N° alette
04443
puleggia smorzatore con antivibrante 2.0 16V-2.0

oe: 0515.S6 -- 0515.N3

Ø 152 mm - 6 N° alette
04477
puleggia smorzatore con antivibrante 2.0 HDi 110-2.0 HDi 90

oe: 0515.S4 -- 0515.R9

© INDUSTRIAL METALCAUCHO, S.L.U.

04562 Ø 149 mm - 6 N° alette
puleggia smorzatore con antivibrante 2.0 16V-2.0

oe: 0515.R1

04569 Ø 152 mm - 6 N° alette
puleggia smorzatore con antivibrante 1.4 16V-1.6 16V

oe: 0515.R4 -- 0515.P7

04738 Ø 157 mm - 6 N° alette
puleggia smorzatore con antivibrante 2.0 HDi 135

oe: 0515.Q8 -- 0515.T6

05202 Ø 158 mm - 6 N° alette
puleggia smorzatore con antivibrante 1.6 HDi-1.6 HDi 110

oe: 0515.T3

05692 Ø 153 mm - 6 N° alette
puleggia smorzatore con antivibrante 1.4 HDi

oe: 0515V8 -- 0515V7

05942 Ø 152 mm - 6 N° alette
puleggia smorzatore con antivibrante 2.0 HDi 135

oe: 0515.V9

06000 Ø 163 mm - 6 N° alette
puleggia smorzatore con antivibrante 1.4 HDi-2.0 HDi 110-2.0 HDi 90

oe: 0515V0 -- 0515V6

14440 Ø 143 mm - 6 N° alette
kit albero motore con antivibrante 1.4-1.4 16V-1.6 16V

oe: 0515K1 -- 0515P5

14477 Ø 152 mm - 6 N° alette
kit albero motore con antivibrante 2.0 HDi 110-2.0 HDi 90

oe: 0515.S4 -- 0515.R9

14569 Ø 152 mm - 6 N° alette
kit albero motore con antivibrante 1.4 16V-1.6 16V

oe: 0515.R4 -- 0515.P7

15202 Ø 158 mm - 6 N° alette
kit albero motore con antivibrante 1.6 HDi-1.6 HDi 110

oe: 0515.T3

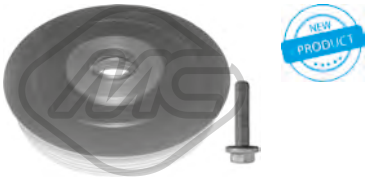

15692 Ø 153 mm - 6 N° alette
kit albero motore con antivibrante 1.4 HDi

oe: 0515V8 -- 0515V7

16000 Ø 163 mm - 6 N° alette
kit albero motore con antivibrante 1.4 HDi-2.0 HDi 110-2.0 HDi 90

oe: 0515V0 -- 0515V6

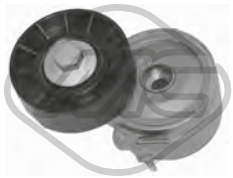

04807 Ø 70 mm
cuscinetto tendicinghia 2.0 HDi 110-2.0 HDi 135-2.0 HDi 90

oe: 96363551 -- 96344657

04915 Ø 17 mm Ø 54 mm - 5 N° alette
puleggia alternatore 2.0 HDi 90

oe: 57054F

04916 Ø 17 mm Ø 54.5 mm - 6 N° alette
puleggia alternatore 2.0 HDi 90

oe: 9949627

04995 Ø 70 mm
cuscinetto tendicinghia 2.0 HDi 90

oe: 5751.29

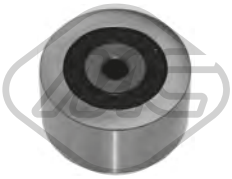

04996 Ø 50 mm
cuscinetto tendicinghia senza a/c 2.0 HDi 90

oe: 5751.57 -- 5751.96

© INDUSTRIAL METALCAUCHO, S.L.U.

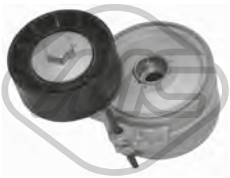

05043 Ø 60 mm
cuscinetto tendicinghia 2.0 HDi 110-2.0 HDi 90

oe: 5751.74

05422 Ø 65 mm
cuscinetto tendicinghia 1.4 HDi-1.6 HDi 110-1.6 HDi

oe: 1611425680 -- 5751.H6

05427 Ø 65 mm
cuscinetto tendicinghia 1.4-1.6 16V

oe: 5751.52

05428 Ø 60 mm
cuscinetto tendicinghia 1.6 16V

oe: 1611422980 -- 5751.G3

05429 Ø 54 mm - 6 N° alette
puleggia alternatore 2.0 HDi 110-2.0 HDi 135-2.0 HDi 90

oe:

05450 Ø 10 mm Ø 60 mm
cuscinetto tendicinghia 1.4 HDi-1.6 HDi 110-1.6 HDi

oe: 5751.F4 -- 5751.87

05451 Ø 10 mm Ø 70 mm
cuscinetto tendicinghia 1.6 HDi-1.6 HDi 110

oe: 5751.E5

05453 Ø 65 mm
cuscinetto tendicinghia 1.4-1.4 16V-1.6 16V

oe: 5751.G7 -- 5751.C3

05488 Ø 8 mm Ø 60 mm
cuscinetto tendicinghia 1.4-1.4 16V-1.6 16V

oe: 1613838280 -- 575191

05489 Ø 65 mm
cuscinetto tendicinghia 2.0 16V-2.0

oe: 575161

05490 Ø 17 mm Ø 78 mm
cuscinetto tendicinghia 2.0 16V-2.0

oe: 5751.E4 -- 5751.60

06009 Ø 17 mm Ø 54,3 mm - 6 N° alette
puleggia alternatore 1.4 HDi-1.6 HDi 110-1.6 HDi-2.0 HDi 135-2.0 HDi 110-2.0 HDi 90

oe: 5705AS -- 5702E3

06152 Ø 17 mm Ø 54 mm - 6 N° alette
puleggia alternatore 1.6 HDi-1.6 HDi 110-2.0 HDi 135-2.0 HDi 110-2.0 HDi 90

oe:

57150 Ø 60,0 mm
cuscinetto tendicinghia 1.4 HDi-1.6 HDi 110-1.6 HDi

oe: 829.88 -- 0829.88

57151 Ø 60,0 mm
cuscinetto tendicinghia 1.4

oe: 829.90 -- 0829.90

57156 Ø 10,0 mm Ø 60,0 mm
cuscinetto tendicinghia 1.4 HDi-1.6 HDi 110-1.6 HDi

oe: 0830.48

57157 Ø 10,0 mm Ø 60,0 mm
cuscinetto tendicinghia 2.0 HDi 135

oe: 9644258480 -- 0830.74

57158 Ø 60,0 mm
cuscinetto tendicinghia 1.6 16V

oe: 0830.62 -- 0829.A1

© INDUSTRIAL METALCAUCHO, S.L.U.

03697
kit coperchio cinghia distribuzione 1.4

oe: 0320.L3 -- 0320.S2

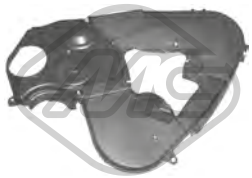

03699
kit coperchio cinghia distribuzione 2.0 HDi 110-2.0 HDi 135-2.0 HDi 90

oe: 0320.S7 -- 0320.N5

03869
kit coperchio cinghia distribuzione 1.4 HDi

oe: 0320.Y1 -- 0320.S5

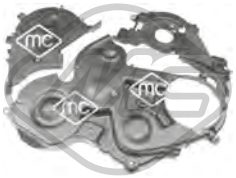

03871
kit coperchio cinghia distribuzione 1.6 HDi-1.6 HDi 110

oe: 1487867 -- 1487868

05330 Ø 70 mm
pignone distribuzione 2.0 HDi 110-2.0 HDi 135-2.0 HDi 90

oe: 0513.A9 -- 0513.A2

05350 Ø 29,9 mm Ø 100,4 mm
corona albero a camme 1.4 HDi-1.6 HDi 110-1.6 HDi

oe: 9810698080 -- 9656584580

07118
kit catena distribuzione 2.0 HDi 135

oe: 0849.23

53001 L: 90 mm
testina barra accoppiamento [Assale anteriore bilaterale] 1.4-1.4 16V-1.4 HDi-1.4 HDi 70-1.6 HDi 110-1.6 16V-1.6 HDi-2.0 16V-2.0 HDi 135-2.0-2.0 HDi 110-2.0 HDi 90
oe: 1607316180 -- 381750

53013 L: 112 mm
testina barra accoppiamento [Assale anteriore Dx] 1.4-1.4 16V-1.4 HDi-1.4 HDi 70-1.6-1.6 16V-1.6 HDi-1.6 HDi 110-2.0 16V-2.0 HDi 135-2.0-2.0 HDi 110-2.0 HDi 90
oe: 381730

53019 L: 112 mm
testina barra accoppiamento [Assale anteriore Sx] 1.4-1.4 16V-1.4 HDi-1.4 HDi 70-1.6-1.6 16V-1.6 HDi-1.6 HDi 110-2.0 16V-2.0 HDi 135-2.0-2.0 HDi 110-2.0 HDi 90
oe: 381742

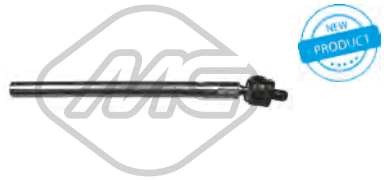

53052 L: 322 mm
tirante assiale [Assale anteriore bilaterale] 1.4-1.4 16V-1.4 HDi-1.4 HDi 70-1.6 HDi 110-1.6 16V-1.6 HDi-2.0 16V-2.0 HDi 135-2.0-2.0 HDi 110-2.0 HDi 90
oe: 3812.E0

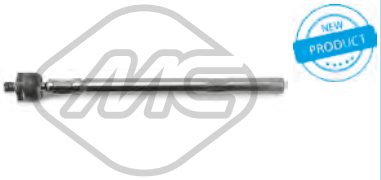

53065 L: 360 mm
tirante assiale [Assale anteriore bilaterale] 1.4-1.4 16V-1.4 HDi-1.4 HDi 70-1.6 HDi 110-1.6 16V-1.6 HDi-2.0 16V-2.0 HDi 135-2.0-2.0 HDi 110-2.0 HDi 90
oe: 3812.E5

04564
kit paraoli differenziale 1.4-1.4 16V-1.4 HDi-1.6 HDi 110-1.6 16V-1.6 HDi-2.0 16V-2.0 HDi 135-2.0 HDi 110-2.0-2.0 HDi 90

oe: 312144 -- 312146

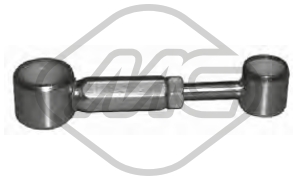

04602
bielletta cambio di velocità 1.4 HDi-1.6 HDi 110-1.6 HDi-2.0 16V-2.0-2.0 HDi 110-2.0 HDi 90

oe: 2452.A5 -- 2452.94

04424 Ø 22,0|24 mm L: 57 mm
guida cambio 1.4-1.4 16V-1.4 HDi-1.6 HDi 110-1.6 16V-1.6 HDi-2.0 16V-2.0 HDi 110-2.0-2.0 HDi 90

oe: 2105.38 -- 2105.14

04600
forcella frizione 1.4-1.4 16V-1.6 16V

oe: 211761

04601
forcella frizione 1.4 HDi-1.6 16V-1.6 HDi 110-1.6 HDi-2.0 16V-2.0 HDi 90-2.0 HDi 110

oe: 211766

04605 Ø 23 mm
guida cambio 1.4 HDi-1.6 HDi 110-1.6 16V-2.0 16V-2.0 HDi 110-2.0 HDi 90

oe: 210535

© INDUSTRIAL METALCAUCHO, S.L.U.

04620 Ø 32 mm Ø 50 mm
kit paraoli differenziale-trasmissione 1.4-1.6 16V-2.0 HDi 135-2.0 16V-2.0 HDi 110-2.0 HDi 90

oe: 312165 -- 312124

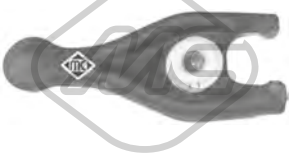

05259
forcella frizione 2.0 HDi 110-2.0 HDi 90

oe: 9808513380 -- 2117.65

05339
guida cambio 2.0 HDi 135

oe: 2105.50

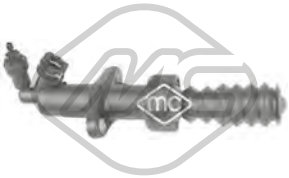

06128
cilindretto frizione 1.4 16V-1.4 HDi-1.6 16V-1.6 HDi-1.6 HDi 110-2.0 16V-2.0 HDi 135-2.0 HDi 110-2.0-2.0 HDi 90

oe: 2182.C1 -- 2182.95

06189
copripedale freno 1.4-1.4 HDi-1.4 16V-1.6 HDi-1.6 16V-1.6 HDi 110-2.0 16V-2.0 HDi 135-2.0 HDi 110-2.0 HDi 90

oe: 2130.26

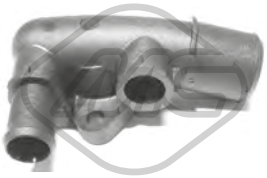

03554
raccordo connessione manicotti [posteriore] 2.0 HDi 110-2.0 HDi 90

oe: 1336P5

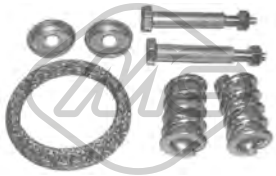

04065
kit montaggio collettore marmitta

oe: 179756 -- 179710

04422
supporto marmitta [Assale posteriore Sx]

oe: 1755L4

04423
supporto marmitta [Assale posteriore Dx] 1.4-1.4 16V-1.4 HDi-1.4 HDi 70-1.6 HDi-1.6 16V-1.6 HDi 110-2.0 HDi 135-2.0 16V-2.0 HDi 110-2.0 HDi 90

oe: 1755.E2

04425
supporto marmitta [centro] 1.4 16V-1.6 16V-2.0 HDi 135-2.0 16V-2.0 HDi 110-2.0 HDi 90

oe:

04426
supporto marmitta [Assale posteriore Dx] 1.4-1.4 HDi-1.6 16V-1.6 HDi-1.6 HDi 110-2.0 16V-2.0 HDi 110-2.0 HDi 135-2.0 HDi 90

oe: 1755C4

04445
supporto marmitta [anteriore] 1.4 16V-1.4 HDi-1.6 HDi 110-2.0 16V

oe: 1755F6

04925
supporto marmitta [anteriore] 2.0 HDi 110-2.0 HDi 135-2.0 HDi 90

oe: 1755K0 -- 175594

05734
supporto marmitta 1.6 16V

oe: 1755H6

05735
supporto marmitta 1.4 16V-1.6 16V-2.0 HDi 135-2.0 HDi 110-2.0 HDi 90

oe: 1755P5

06167 L: 83,6 mm
interruttore luce 1.4-1.4 16V-1.4 HDi-1.6 HDi 110-1.6 16V-2.0 16V-2.0 HDi 110-2.0-2.0 HDi 135-2.0 HDi 90

oe: 4534.40 -- 9643478880

04479 L: 50,4 mm
supporto coperchio motore 2.0 HDi 110-2.0 HDi 90

oe: 0137.F6 -- 0137.11

02063
pompa tergicristalli 1.4-1.4 16V-1.4 HDi-1.6-1.6 16V-1.6 HDi 110-1.6 HDi-2.0 16V-2.0 HDi 135-2.0 HDi 110-2.0-2.0 HDi 90

oe: 6434.98 -- 6434.70

© INDUSTRIAL METALCAUCHO, S.L.U.

02072

pompa tergicristalli 1.4-1.4 16V-1.4 HDi-1.6-1.6 16V-1.6 HDi 110-1.6 HDi-2.0 16V-2.0 HDi 135-2.0 HDi 110-2.0-2.0 HDi 90

oe: 9632984980 -- B000642880

03891

tappo vaschetta lavavetri 1.4-1.4 16V-1.4 HDi-1.4 HDi 70-1.6-1.6 16V-1.6 HDi-1.6 HDi 110-2.0 16V-2.0 HDi 135-2.0-2.0 HDi 110-2.0 HDi 90

oe: 6432.30

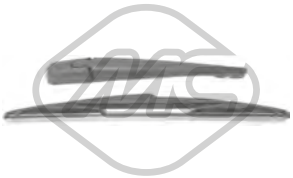

68027 L: 350 mm

spazzola tergicristalli [posteriore] 1.4-1.4 HDi-1.4 16V-1.6 HDi-1.6 16V-1.6 HDi 110-2.0 16V-2.0 HDi 135-2.0 HDi 110-2.0 HDi 90

oe: 6429T1

68030 L: 350 mm

spazzola tergicristalli [posteriore] 1.4-1.4 16V-1.4 HDi 70-1.4 HDi-1.6 16V-1.6 HDi 110-1.6 HDi-2.0 16V-2.0 HDi 110-2.0 HDi 135-2.0 HDi 90

oe: 6429.T8

50181 L: 675 mm

sensore velocità ruota - ABS Sensore attivo [Assale anteriore bilaterale] 1.4-1.4 16V-1.4 HDi-1.6 HDi 110-1.6 16V-1.6 HDi-2.0 16V-2.0 HDi 135-2.0 HDi 110-2.0-2.0 HDi 90

oe: 4545.C1

50182 L: 775|820 mm

sensore velocità ruota - ABS Sensore attivo [Assale posteriore] 1.4-1.4 16V-1.4 HDi-1.6 16V-1.6 HDi 110-2.0 16V-2.0-2.0 HDi 110-2.0 HDi 135-2.0 HDi 90

oe: 9652696780 -- 96526967

50183 L: 850|900 mm

sensore velocità ruota - ABS Sensore attivo [Assale post. bilaterale] 1.4-1.4 16V-1.4 HDi-1.6 HDi 110-1.6 16V-1.6 HDi-2.0 16V-2.0 HDi 135-2.0-2.0 HDi 110-2.0 HDi 90

oe: 9658420780 -- 96584207

© INDUSTRIAL METALCAUCHO, S.L.U.

SISTEMA DI RAFFREDDAMENTO

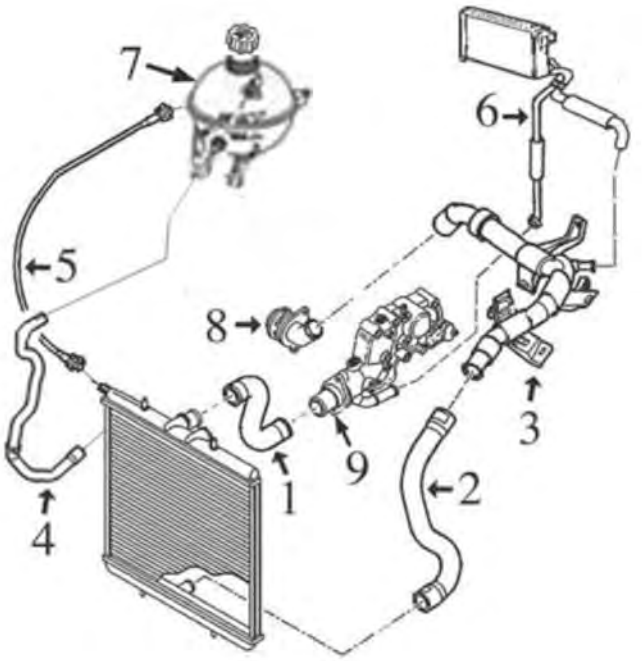

motore benzina 1.6 TU5:

7	03881	tappo vaschetta espansione
8	03640	flangia in plastica pompa acqua
9	03778	scatola termostato

C88M6432CAP1 PEUGEOT 308 09/2007 -

SISTEMA DI RAFFREDDAMENTO

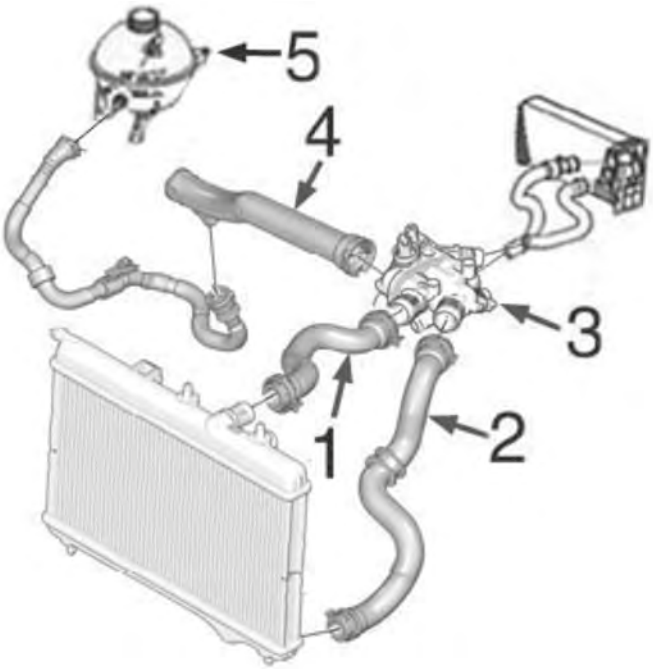

motore benzina 1.4EP3-1.6 EP6:

4	03882	tubo dalla scatola termostato alla pompa acqua
5	03881	tappo vaschetta espansione

C88M6432CAP2 PEUGEOT 308 09/2007 -

SISTEMA DI RAFFREDDAMENTO

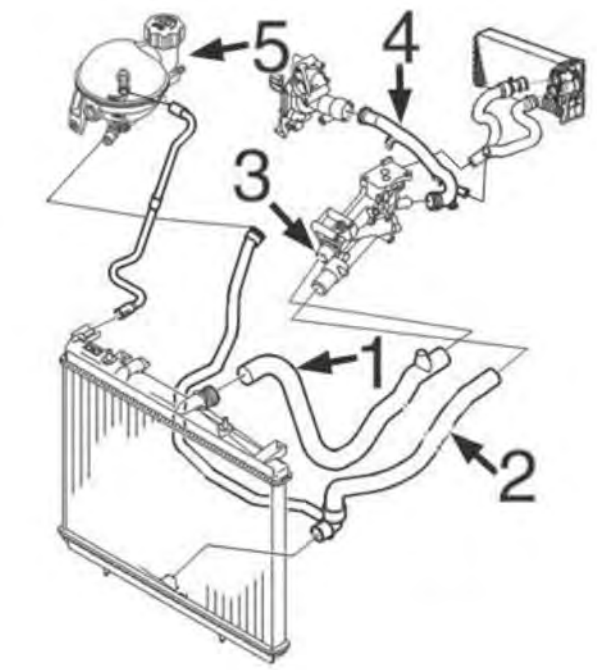

motore benzina 2.0-EW10J4

3	03790	flangia con termostato
4	03200	tubo rigido
5	03881	tappo vaschetta espansione

C88M6432CAP3 PEUGEOT 308 09/2007 -

SISTEMA DI RAFFREDDAMENTO

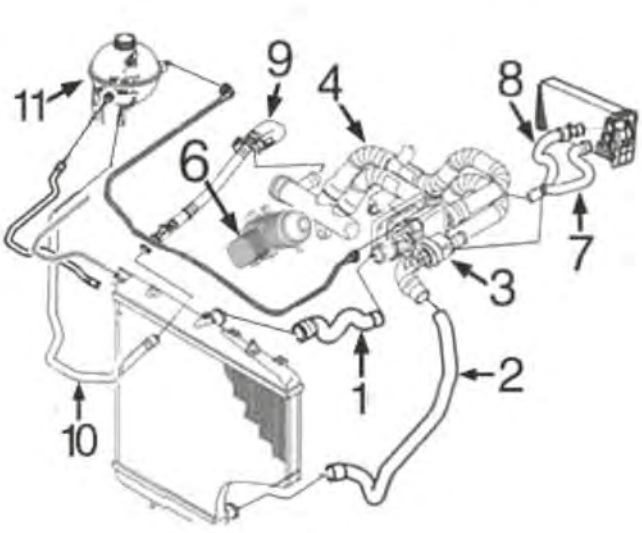

motore diesel 1.6HDi DV6:

1	09188	manicotto superiore radiatore
2	09187	manicotto inferiore radiatore
3	03776	scatola termostato
4	03792	manicotto dalla pompa alla scatola termostatotola termostato
6	05740	scambiatore di calore
7	09191	manicotto dalla scatola termostato al riscaldamento
8	09193	manicotto dal collettore pompa al riscaldamento
9	03197	tubo dal collettore pompa al manicotto e alla vaschetta
11	03881	tappo vaschetta espansione

C88M6432CAP4 PEUGEOT 308 09/2007 -

© INDUSTRIAL METALCAUCHO, S.L.U.

SISTEMA DI RAFFREDDAMENTO

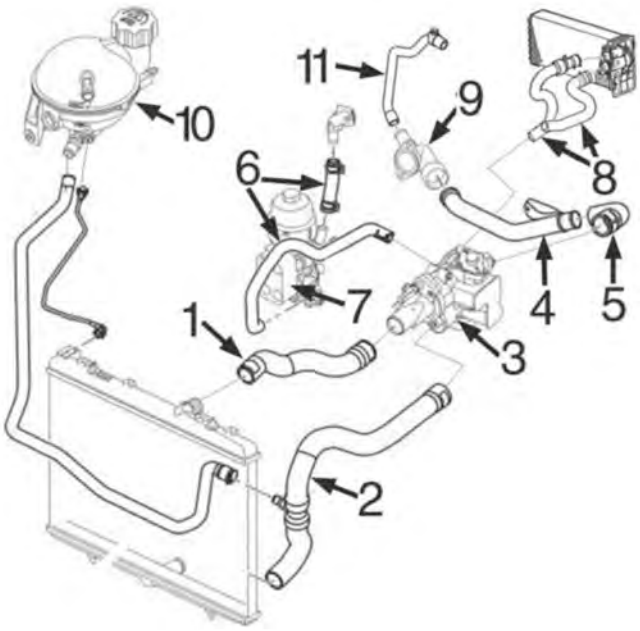

motore diesel 2.0HDi/16v - DW10BTED4:

1	09194	manicotto superiore radiatore
2	09195	manicotto inferiore radiatore
3	03787	scatola termostato
4	03203	tubo acqua metallico
5	05118	manicotto dal tubo metallico alla scatola termostato
8	09200	kit manicotti riscaldamento
10	03881	tappo vaschetta espansione

C88M6432CAP5 PEUGEOT 308 09/2007 -

02232
termostato raffreddamento 108 °C 1.6 16V

oe: 9810916980 -- 1336.Z6

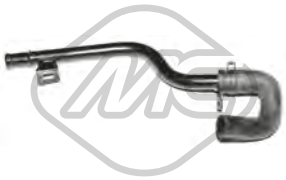

03197
tubo acqua 1.6 HDi

oe: 1317R8

03198
tubo acqua [Superiore]

oe: 1351.FE -- 1351.VA

03200
tubo acqua 2.0 HDi

oe: 1341.E0 -- 1341.E1

03203
tubo acqua 2.0 HDi

oe: 1340.71 -- 1323.35

03267
scatola termostato 83 °C 2.0 HDi

oe: 1336AS -- 9803648780

03269
scatola termostato 83 °C 1.6 HDi

oe: 1336AX

03560
Pressione [bar]: 1,4
tappo vaschetta acqua 1.4 16V-1.6 16V-1.6 HDi-1.6 THP-1.6 GTi-1.6 BioFlex-1.6 Bioflex-2.0 HDi-2.0 Bioflex

oe: 1306.E4 -- 1306.C9

03640
flangia termostato 1.6 BioFlex

oe: 1201C3

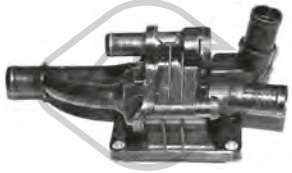

03776
scatola termostato 82 °C 1.6 HDi

oe: 1336.AF

03778
scatola termostato 91 °C 1.6 BioFlex-1.6 Bioflex

oe: 1336.Z0

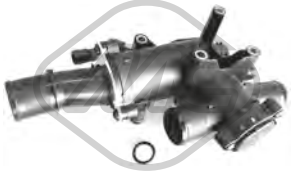

03787
scatola termostato 80 °C 2.0 HDi

oe: 1336Y9

03790
termostato raffreddamento 89 °C 2.0 Bioflex

oe: 1338A0

03792
tubo acqua 1.6 HDi

oe: 9689033480 -- 1336.AG

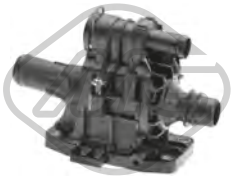

03800
scatola termostato 82 °C 1.6 HDi

oe: 1336.X2

03881 Pressione [bar]: 1,4
tappo vaschetta acqua 1.4 16V-1.6 16V-1.6 HDi-1.6 GTi-1.6 Bioflex-2.0 HDi

oe: 1306J5

03882
tubo acqua 1.4 16V-1.6 16V-1.6 THP-1.6 GTi

oe: 1351.VF

05118 Ø 32|36 mm L: 150 mm
manicotto dal termostato alla pompa 2.0 HDi

oe: 1323.JG

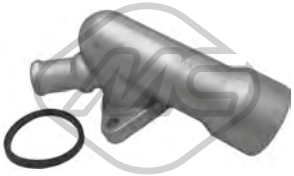

05227
flangia termostato

oe: 1336W9 -- 1336Y7

07399
manicotto radiatore 2.0 HDi

oe: 1323CR

07649
manicotto radiatore 1.4 16V-1.6 16V

oe: 1343KE

07676
manicotto turbo 1.6 HDi

oe: 0382NL

09187
manicotto radiatore [inferiore] 1.6 HDi

oe: 1351RE -- 1351KQ

09188
manicotto radiatore [Superiore] 1.6 HDi

oe: 1343HT -- 1343KX

09194
manicotto radiatore [Superiore] 2.0 HDi

oe: 1343FW

09195
manicotto radiatore [inferiore] 2.0 HDi

oe: 1351HQ

© INDUSTRIAL METALCAUCHO, S.L.U.

97792
manicotto radiatore [inferiore] 1.6 16V-1.6 HDi

oe: 1351VS -- 1343KP

09191
manicotto riscaldamento 1.6 HDi

oe: 6466F8 -- 6466CJ

09193 Ø 22 mm
manicotto riscaldamento 1.6 HDi

oe: 6466CL

09200
kit manicotti riscaldamento 2.0 HDi

oe: 6466.W1 -- 6466.W2

35820
tubo flessibile ventilazione monoblocco 1.6 Bio-Flex-1.6 Bioflex

oe: 1192W0 -- 1192W0

03642
tappo olio motore 1.6 HDi

oe: 1180.F9

03659
tappo olio motore 1.4 16V-1.6 16V

oe: 0258.56 -- 0258.65

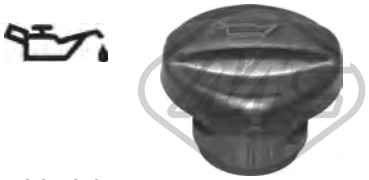

03786
tappo olio motore 2.0 Bioflex-2.0 CVVT

oe: 0258.60 -- 0258.66

03793
tappo olio motore

oe: 1180.P2

03837 Ø 80 mm
coperchio filtro olio 1.4 16V-1.6 16V-2.0 HDi

oe: 1103.P8 -- 1103.L7

03839 Ø 79 mm
coperchio filtro olio 1.6 HDi

oe: 1103K4

05397
coppa olio 1.6 HDi

oe: 0301N1

39511
coppa olio 1.4 16V-1.6 16V-1.6 THP-1.6 GTi

oe: 11137550483 -- 11137550483

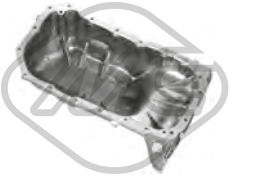

39564
coppa olio 1.6 BioFlex-1.6 Bioflex-2.0 CVVT

oe: 9813206580 -- 9804479380

39565
coppa olio 2.0 HDi

oe: 1573009 -- 1374235

50291 N° raccordi: 2
sensore temperatura raffreddamento 1.6 HDi-2.0 CVVT-2.0 HDi-2.0 Bioflex

oe: 1338C1

00667 Dimensioni filettatura: 16x150
tappo coppa olio 1.6 Bioflex

oe: 2221.11 -- 016393

02051 Ø 10 mm Ø 21 mm
rondella in rame 1.6 HDi-2.0 HDi

oe: 0313.40 -- 0313.33

02452 Dimensioni filettatura: 14x125
tappo coppa olio 2.0 HDi

oe: 0311.18 -- 0311.38

02929 Dimensioni filettatura: M10x1,25
tappo coppa olio 1.6 HDi-2.0 HDi

oe: 0311.29

05254 Dimensioni filettatura: 14x125
tappo coppa olio 2.0 HDi

oe: 0311.28

05442 Dimensioni filettatura: M16x1,5
tappo coppa olio 1.4 16V-1.6 16V

oe: 031134 -- 031139

05739
scambiatore di calore 1.6 HDi

oe: 1103.K2

05740
scambiatore di calore 1.6 HDi

oe: 1103.L1

39065
scambiatore di calore 2.0 HDi

oe: 3M5Q6714AA -- 1232498

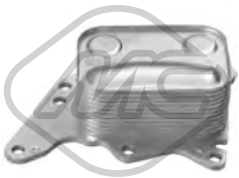

39066
scambiatore di calore 1.6 16V

oe: 1103T7 -- 7552687

04741 L: 565 mm
asta livello olio 1.6 HDi

oe: 1174.G2 -- 1174E6

05212 L: 591 mm
asta livello olio 1.6 HDi

oe: 1174.G2 -- 1174E6

05217 L: 575 mm
asta livello olio 2.0 HDi

oe: 1174.89

05221 L: 570 mm
asta livello olio 1.6 16V

oe: 1174.93 -- 117488

05251 L: 570 mm
asta livello olio 1.4 16V-1.6 16V

oe: 1174.A4

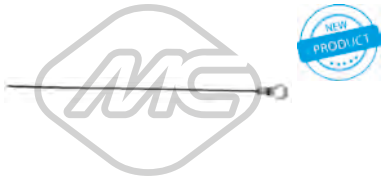

39129 L: 480 mm
asta livello olio 1.6 HDi

oe: 1174.H0

39130 L: 501 mm
asta livello olio 1.6 HDi

oe: 9677993580

39154 L: 545 mm
asta livello olio 1.6 16V

oe: 1174.G0

Tipo funzionamento: elettrico
93023 N° raccordi: 5
valvola EGR con guarnizione 1.6 HDi

oe: 9649358780 -- 9660276280

© INDUSTRIAL METALCAUCHO, S.L.U.

Tipo funzionamento: elettrico

93053 N° raccordi: 5
valvola EGR con guarnizioni 2.0 HDi

oe: 1618.S8 -- 1618.32

03877 Ø 170 mm
tappo filtro carburante con guarnizione 1.4 16V-1.6 16V-1.6 HDi-1.6 THP-1.6 BioFlex-1.6 GTi-1.6 Bioflex-2.0 CVVT-2.0 HDi-2.0 Bioflex

oe: 153141 -- 153130

05392 Ø 110 mm
filtro gasolio 1.6 HDi

oe: 190195 -- 190181

06582
kit iniezione 12 pezzi 1.6 HDi

oe: 189173 -- 1610564580

57834 Ø 20,50|7,7 mm Ø 15,0|23 mm
boccola iniettori 1.6 HDi

oe: 9804220580 -- 1981.95

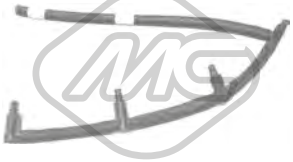

92045
kit tubi iniezione 1.6 HDi

oe: 1574Q5

92046
tubo ritorno iniettore 2.0 HDi

oe: 1574.HL

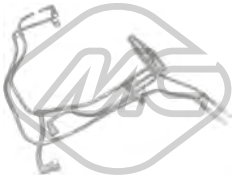

92056
kit tubi iniezione 1.6 HDi

oe: 1574W2

92057
kit tubi iniezione 1.6 HDi

oe: 1574T5

92093
tubo ritorno iniettore 1.6 HDi

oe: 1574JK

92128
tubo flessibile carburante 1.6 16V

oe: 1525.T0

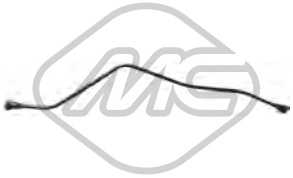

92131
tubo flessibile carburante 1.6 HDi-2.0 HDi

oe: 1579QA

92134
tubo flessibile carburante 1.6 16V

oe: 1525CE

SISTEMA DI ALIMENTAZIONE ARIA e TURBO

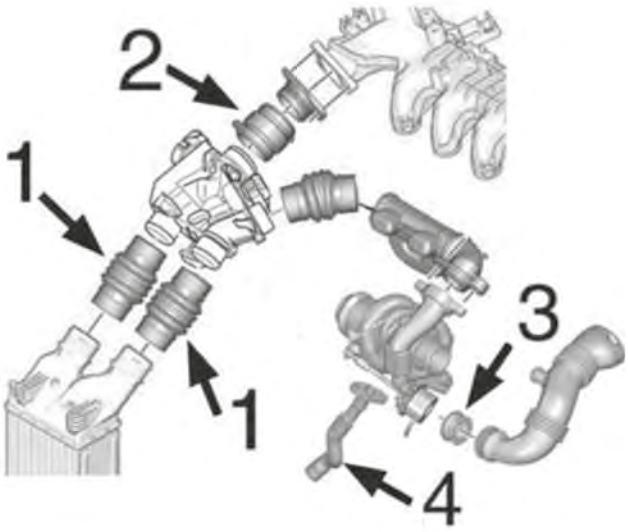

motore 1.6HDi DV6:

1	09234	manicotto dal debimetro all' intercooler 148mm
	09237	manicotto dal debimetro all' intercooler 127mm
	09872	manicotto turbo entrata/uscita all'intercooler (16V)
2	09236	manicotto di aspirazione a debimetro
3	05134	annello in silicone dalla turbina al manicotto turbo
4	09534	tubo lubrificazione turbo in silicone

C88M6432TURBOP1 PEUGEOT 308 09/2007 -

SISTEMA DI ALIMENTAZIONE ARIA e TURBO

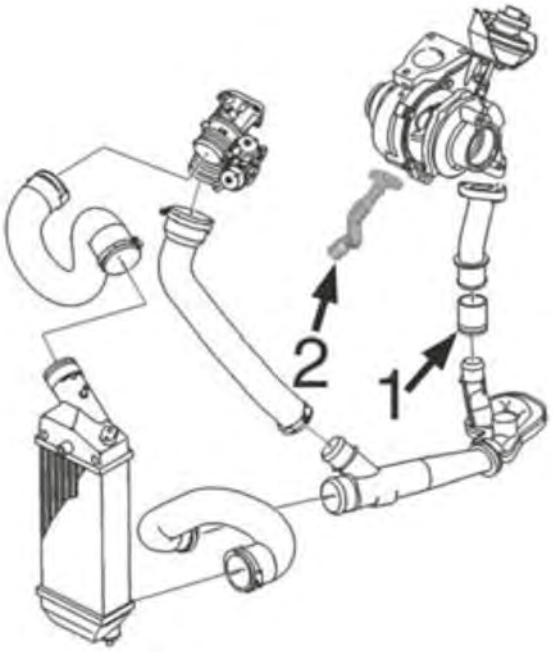

motore 2.0HDi/16v-DW10TED4

1	09228	manicotto innesto dal turbo al tubo
2	09535	tubo lubrificazione turbo in silicone

C88M6432TURBOP2 PEUGEOT 308 09/2007 -

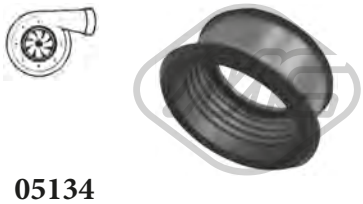

05134
anello in silicone turbo 1.6 HDi

oe: 1434.C8

09228
manicotto aria 2.0 HDi

oe: 0382.AW

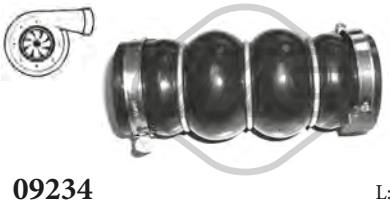

09234 L: 148 mm
manicotto entrata/uscita intercooler 1.6 HDi

oe: 0382LW -- 0382LX

© INDUSTRIAL METALCAUCHO, S.L.U.

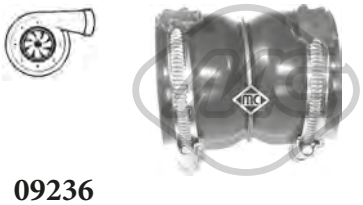

09236 L: 80 mm
manicotto aria 1.6 HDi

oe: 0382PZ -- 0382FE

09237 L: 127 mm
manicotto entrata/uscita intercooler 1.6 HDi

oe: 9801280580 -- 0382GV

09534
tubo flessibile aria 1.6 HDi

oe: 38128 -- 38127

09535
tubo flessibile aria 2.0 HDi

oe: 9646798080 -- 9646798080

09846
manicotto turbo 1.6 HDi

oe: 1434.E1

09849
manicotto turbo 1.6 HDi

oe: 0382PJ

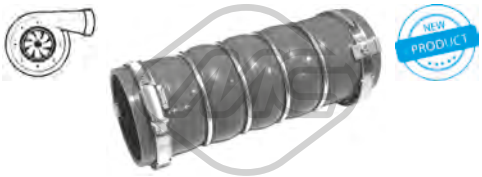

09872
manicotto turbo 1.6 16V

oe: 1440.N5 -- 1440.N4

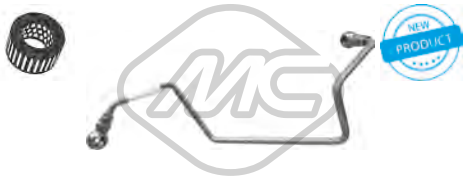

92151
tubo lubrificazione turbo 1.6 HDi

oe: 0379.68

92152
tubo lubrificazione turbo 1.6 HDi

oe: 0379.69

92168
tubo lubrificazione turbo 2.0 HDi

oe: 0379.44

92172
tubo lubrificazione turbo 1.6 16V-1.6 THP-1.6 GTi

oe: 0379.56

© INDUSTRIAL METALCAUCHO, S.L.U.

SOSPENSIONE ANTERIORE e SUPPORTI MOTORE

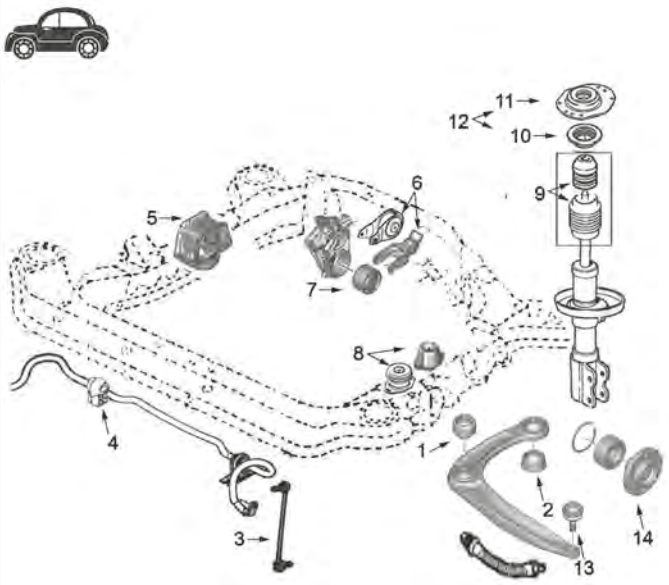

motore benzina: 1.4 EP3 - 1.6EP6 (BMW), 1.6 TU5JP4 (PSA), 2.0 EW10 e motore diesel: 1.6HDi - DV6 2.0HDi - DW10

1	04444	silentblock braccio sospensione anteriore
2	04034	silentblock posteriore braccio anteriore
3	04401	bielletta barra stabilizzatrice
4	04431	boccola barra stabilizzatrice da 21mm
	05203	boccola barra stabilizzatrice da 23mm
5	04435	supporto motore destro 2.0 EW10
	04437	supporto motore destro 1.6 TU5
	04732	supporto motore destro 1.6HDi
	04763	supporto motore destro 2.0HDi- manuale
	05188	supporto motore destro 2.0HDi-automatico
	05197	supporto motore destro 1.4-1.6 EP6
6	02871	silentblock tirante posteriore motore 1.6HDi
	04733	tirante posteriore motore 1.4-1.6EP/TU-1.6HDi
	05194	tirante posteriore motore completo 2.0EW10-2.0HDi
7	04064	silentblock supporto motore posteriore 1.6TU
	05194	silentblock con supporto completo 2.0EW10-2.0HDi
	05252	supporto motore posteriore completo 1.6TU
	05661	silentblock supporto motore posteriore 1.4-1.6EP-1.6HDi
8	02786	supporto motore sinistro 1.4-1.6EP/TU manuale - 1.6Hda 5 velocità
	02794	supporto motore sinistro 1.6EP automatico - 2.0EW10 - 1.6Hda 6 velocità
	05199	supporto motore sinistro 2.0HDi
9	04604	kit tampone ammortizzatore con paracolpo in poliuretano
10	04181	cuscinetto supporto ammortizzatore
11	04427	supporto ammortizzatore
12	05902	kit supporto ammortizzatore con cuscinetto e accessori
13	53037	testina sospensione anteriore ambo i lati
14	90012	mozzo ruota anteriore (25 scanalature)

C88M6432SOPDP1 PEUGEOT 308 09/2007 -

02786 L: 52 mm
supporto motore [Sx] 1.4 16V-1.6 16V-1.6 HDi-1.6 BioFlex-1.6 Bioflex

oe: 1844.51

02794
supporto motore [Sx] 1.6 16V-1.6 HDi-1.6 BioFlex

oe: 1844.68

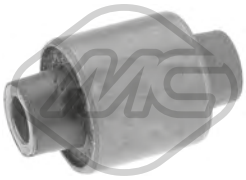

02871 Ø 10 mm Ø 29.9 mm
silentblock tirante motore [posteriore] 1.6 HDi

oe: 180922

04064 Ø 10 mm Ø 65 mm
silentblock supporto motore [posteriore] 1.6 16V

oe: 180916 -- 180921

04435
supporto motore [Dx] 2.0 Bioflex-2.0 CVVT

oe: 1839.94 -- 1839.H6

04437
supporto motore [Dx] 1.6 BioFlex

oe: 1839H7 -- 183997

© INDUSTRIAL METALCAUCHO, S.L.U.

04732 L: 167,75 mm
supporto motore [Dx] 1.6 HDi

oe: 1807.X2 -- 1807.GF

04733
supporto motore [inferiore] 1.6 HDi

oe: 1806.72 -- 180668

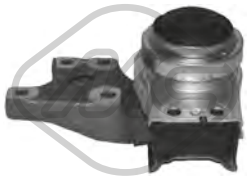

04763
supporto motore [Dx] 2.0 HDi

oe: 1839.H5 -- 1839.C7

05188
supporto motore [Dx] 2.0 HDi

oe: 1839.H5

05194
supporto motore [posteriore] 2.0 HDi

oe: 180698 -- 180687

05197
supporto motore [Dx] 1.4 16V-1.6 16V

oe: 1807GG -- 1807GJ

05199
supporto motore [Sx] 1.4 16V-1.6 16V-1.6 HDi-1.6 THP-1.6 GTi-1.6 BioFlex-1.6 Bioflex-2.0 HDi

oe: 1844A8

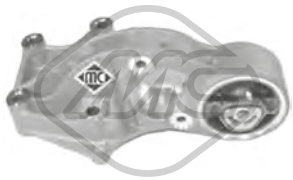

05252 Ø 10 mm Ø 65 mm
supporto motore [posteriore] 1.6 BioFlex-1.6 Bioflex

oe: 1807Z0 -- 1807Q6

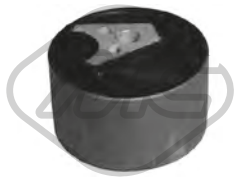

05661
supporto motore [posteriore] 1.4 16V-1.6 16V-1.6 HDi-1.6 THP-1.6 GTi

oe: 180944

57032
supporto motore [Sx] 1.6 16V

oe: 1844.C2

02027 Ø 72 mm
silentblock telaio [Assale posteriore] 1.4 16V-1.6 16V-1.6 BioFlex-1.6 GTi-1.6 HDi-2.0 Bioflex-2.0 HDi

oe: 5131G4

04034 Ø 14 mm Ø 55,5 mm
silentblock braccio sospensione [Assale anteriore] 1.4 16V-1.6 16V-1.6 HDi-1.6 THP-1.6 BioFlex-1.6 Bioflex-1.6 GTi-2.0 CVVT-2.0 HDi-2.0 Bioflex

oe: 352377 -- 3523.92

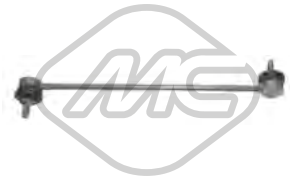

04401 L: 340 mm
bielletta barra stabilizzatrice [Assale anteriore] 1.4 16V-1.6 16V-1.6 HDi-1.6 THP-1.6 BioFlex-1.6 Bio-flex-1.6 GTi-2.0 CVVT-2.0 HDi-2.0 Bioflex

oe: 5087.78 -- 5087.77

04431 Ø 21 mm
boccola barra stabilizzatrice [Assale anteriore] 1.4 16V-1.6 16V-1.6 HDi-1.6 THP-1.6 GTi-1.6 Bio-Flex-1.6 Bioflex-2.0 HDi

oe: 5094.E0 -- 5094.88

04444 Ø 14 mm Ø 55,5 mm
silentblock braccio sospensione [Assale anteriore] 1.4 16V-1.6 16V-1.6 HDi-1.6 THP-1.6 BioFlex-1.6 Bioflex-1.6 GTi-2.0 CVVT-2.0 HDi-2.0 Bioflex

oe: 3523.80 -- 3523.91

05203 Ø 23 mm
boccola barra stabilizzatrice [Assale anteriore] 1.4 16V-1.6 16V-1.6 HDi-1.6 THP-1.6 BioFlex-1.6 Bio-flex-1.6 GTi-2.0 CVVT-2.0 HDi-2.0 Bioflex

oe: 509489 -- 5094E3

53037
testina sospensione [Assale anteriore] 1.4 16V-1.6 16V-1.6 HDi-1.6 THP-1.6 BioFlex-1.6 Bioflex-1.6 GTi-2.0 HDi

oe: 3640.73 -- 3640.68

© INDUSTRIAL METALCAUCHO, S.L.U.

02193
kit cuffia ammortizzatore [Assale post. bilaterale] 1.4 16V-1.6 16V-1.6 HDi-1.6 THP-1.6 Bioflex-1.6 BioFlex-1.6 GTi-2.0 HDi

oe: 525442

04181 Ø 65 mm Ø 100 mm
cuscinetto supporto ammortizzatore [Assale anteriore bilaterale] 1.4 16V-1.6 16V-1.6 HDi-1.6 THP-1.6 BioFlex-1.6 Bioflex-1.6 GTi-2.0 CVVT-2.0 HDi-2.0 Bioflex

oe: 5035.27 -- 5035.58

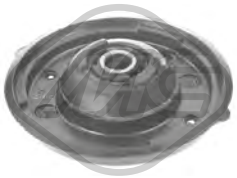

04427 Ø 14 mm Ø 119|64,5 mm
supporto ammortizzatore [Assale anteriore] 1.4 16V-1.6 16V-1.6 HDi-1.6 THP-1.6 BioFlex-1.6 GTi-1.6 Bioflex-2.0 CVVT-2.0 HDi-2.0 Bioflex

oe: 9813916080 -- 5038.G0

04604
kit cuffia e tampone poliuretano ammortizzatore [Assale anteriore] 1.4 16V-1.6 16V-1.6 HDi-1.6 THP-1.6 GTi-1.6 BioFlex-1.6 Bioflex-2.0 HDi

oe: 5254.31

05902
kit supporto ammortizzatore [Assale anteriore] 1.4 16V-1.6 16V-1.6 HDi-1.6 THP-1.6 BioFlex-1.6 Bioflex-1.6 GTi-2.0 CVVT-2.0 HDi-2.0 Bioflex

oe: 5033.C9 -- 5038.G4

06266
cuffia tampone ammortizzatore [Assale anteriore bilaterale] 1.6 16V-1.6 GTi-2.0 CVVT-2.0 HDi

oe: 5033C8 -- 5254.31

06538
supporto ammortizzatore [Assale posteriore] 1.4 16V-1.6 16V-1.6 HDi-1.6 THP-1.6 GTi-1.6 BioFlex-1.6 Bioflex-2.0 HDi

oe: 5142.48

57384
supporto ammortizzatore 1.4 16V-1.6 16V-1.6 HDi-1.6 THP-1.6 BioFlex-1.6 GTi-2.0 CVVT-2.0 HDi-2.0 Bioflex

oe: 5033.71

Lunghezza filettatura [mm]: 17
05454 Filetto esterno [mm]: M 12 x 1,25
colonnetta ruota [anteriore e posteriore]

oe: 5405.35

Lunghezza filettatura [mm]: 18
05455 Filetto esterno [mm]: M 12 x 1,25
colonnetta ruota [anteriore e posteriore] 1.6 HDi

oe: 5405.72 -- 5405.84

Ø 128.5 mm
N° denti: 25
90012 H: 66 mm
mozzo ruota [Assale anteriore bilaterale] 1.4 16V-1.6 16V-1.6 HDi-1.6 THP-1.6 GTi-1.6 BioFlex-1.6 Bioflex-2.0 HDi-2.0 Bioflex

oe: 3307.85 -- 3307.72

74078 Ø 82 mm
cuscinetto ruota [Assale anteriore] 1.4 16V-1.6 16V-1.6 HDi-1.6 THP-1.6 BioFlex-1.6 Bioflex-1.6 GTi-2.0 CVVT-2.0 HDi-2.0 Bioflex

oe: 1606623580 -- 3350-97

74120 Ø 45 mm Ø 83 mm
cuscinetto ruota 1.6 GTi-1.6 THP

oe: 3350.98 -- 3350.85

74137 Ø 62 mm
cuscinetto ruota [Assale posteriore] 1.4 16V-1.6 16V-1.6 HDi-1.6 THP-1.6 BioFlex-1.6 Bioflex-1.6 GTi-2.0 HDi

oe: 3748.94

74247 L: 465 mm
tubo freno [Assale anteriore] 1.4 16V-1.6 16V-1.6 HDi-1.6 BioFlex-1.6 Bioflex-2.0 CVVT-2.0 HDi-2.0 Bioflex

oe: 4806H3 -- 4806K1

74249 L: 482 mm
tubo freno [Assale anteriore bilaterale] 1.6 GTi-1.6 THP

oe: 4806N0

96476 L: 482 mm
tubo freno [Assale anteriore Dx] 1.6 GTi-1.6 THP

oe: 4806.N1

Ø 35 - 84 mm
01113 kit **00113**
kit cuffia trasmissione [lato ruota Assale anteriore bilaterale] 1.4 16V-1.6 16V-1.6 BioFlex-1.6 GTi-1.6 HDi-2.0 HDi

oe: 329331

© INDUSTRIAL METALCAUCHO, S.L.U.

Ø 29 - 77 mm

01226 kit **00226**

kit cuffia trasmissione [sul lato del cambio Assale anteriore bilaterale] 2.0 HDi

oe: 3287C3 -- 3287C1

Ø 35 - 70 mm

01228 kit **00228**

kit cuffia trasmissione [sul lato del cambio] 1.4 16V-1.6 16V-1.6 HDi-1.6 THP-1.6 BioFlex-1.6 GTi-1.6 Bioflex-2.0 CVVT-2.0 HDi-2.0 Bioflex

oe: 3287.A9 -- 964777918

Ø 17 - 60 mm

01480 kit **00480**

kit cuffia cremagliera sterzo

oe: 406673

Ø 15,9 - 61 mm

11144 kit **10144**

kit cuffia cremagliera sterzo [Assale anteriore bilaterale] 1.4 16V-1.6 16V-1.6 HDi-1.6 THP-1.6 BioFlex-1.6 GTi-2.0 HDi

oe: 406685 -- 406692

21037

filtro cambio automatico 1.4 16V-1.6 16V-1.6 THP-1.6 GTi-1.6 HDi-2.0 HDi

oe: 2263.33 -- 2209.40

04440 Ø 143 mm - 6 N° alette

puleggia smorzatore con antivibrante 1.6 Bio-Flex-1.6 Bioflex

oe: 0515K1 -- 0515P5

04562 Ø 149 mm - 6 N° alette

puleggia smorzatore con antivibrante 2.0 Bioflex

oe: 0515.R1

04738 Ø 157 mm - 6 N° alette

puleggia smorzatore con antivibrante 2.0 HDi

oe: 0515.Q8 -- 0515.T6

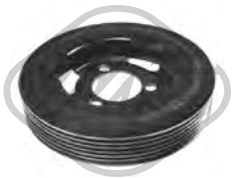

05176 Ø 138 mm - 6 N° alette

puleggia smorzatore con antivibrante 1.4 16V-1.6 16V-1.6 Bioflex

oe: V763855180 -- 0515.T2

05202 Ø 158 mm - 6 N° alette

puleggia smorzatore con antivibrante 1.6 HDi

oe: 0515.T3

05942 Ø 152 mm - 6 N° alette

puleggia smorzatore con antivibrante 2.0 HDi

oe: 0515.V9

14440 Ø 143 mm - 6 N° alette

kit albero motore con antivibrante 1.6 BioFlex-1.6 Bioflex

oe: 0515K1 -- 0515P5

15202 Ø 158 mm - 6 N° alette

kit albero motore con antivibrante 1.6 HDi

oe: 0515.T3

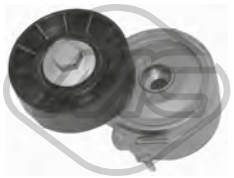

04807 Ø 70 mm

cuscinetto tendicinghia 2.0 HDi

oe: 96363551 -- 96344657

05422 Ø 65 mm

cuscinetto tendicinghia 1.6 HDi

oe: 1611425680 -- 5751.H6

05429 Ø 54 mm - 6 N° alette

puleggia alternatore 2.0 HDi

oe:

05453 Ø 65 mm

cuscinetto tendicinghia 1.6 BioFlex-1.6 Bioflex

oe: 5751.G7 -- 5751.C3

06009 Ø 17 mm Ø 54,3 mm - 6 N° alette

puleggia alternatore 1.6 HDi-2.0 HDi

oe: 5705AS -- 5702E3

06014 Ø 17 mm Ø 49.5 mm - 6 N° alette
puleggia alternatore 1.4 16V-1.6 16V-1.6 THP-1.6 GTi

oe: 12317561556 -- 12317575650

06016 Ø 17 mm Ø 54 mm - 6 N° alette
puleggia alternatore 2.0 HDi

oe:

06152 Ø 17 mm Ø 54 mm - 6 N° alette
puleggia alternatore 1.6 HDi-2.0 HDi

oe:

57150 Ø 60,0 mm
cuscinetto tendicinghia 1.6 HDi

oe: 829.88 -- 0829.88

57156 Ø 10,0 mm Ø 60,0 mm
cuscinetto tendicinghia 1.6 HDi

oe: 0830.48

57157 Ø 10,0 mm Ø 60,0 mm
cuscinetto tendicinghia 2.0 HDi

oe: 9644258480 -- 0830.74

57158 Ø 60,0 mm
cuscinetto tendicinghia 1.6 BioFlex-1.6 Bioflex

oe: 0830.62 -- 0829.A1

57159 Ø 10,0 mm Ø 61,0 mm
cuscinetto tendicinghia 1.6 HDi

oe: 9673528080 -- 0830.75

57474 Ø 65,0 mm
cuscinetto tendicinghia 2.0 HDi

oe: 9671609180 -- 5751.H8

57475 Ø 65,0 mm
cuscinetto tendicinghia 1.6 HDi

oe: 9801875280 -- 9677279580

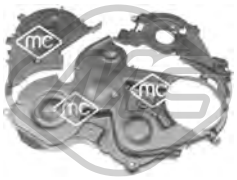

03871
kit coperchio cinghia distribuzione 1.6 HDi

oe: 1487867 -- 1487868

05330 Ø 70 mm
pignone distribuzione 2.0 HDi

oe: 0513.A9 -- 0513.A2

05350 Ø 29,9 mm Ø 100,4 mm
corona albero a camme 1.6 HDi

oe: 9810698080 -- 9656584580

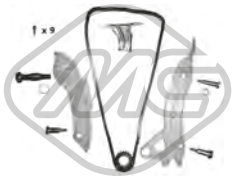

06179
kit catena distribuzione 1.4 16V-1.6 16V-1.6 THP-1.6 BioFlex-1.6 Bioflex-1.6 GTi

oe: 0818.35 -- 0818.34

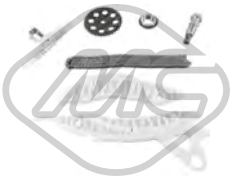

07105
kit catena distribuzione 1.6 16V

oe: V861831780 -- 0816.H9

07118
kit catena distribuzione 1.6 GTi-2.0 HDi

oe: 0849.23

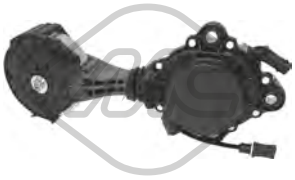

57858 Ø 75,0 mm
cuscinetto tendicinghia 1.4 16V-1.6 16V

oe: 1204.56 -- 1204.55

04564
kit paraoli differenziale

oe: 312144 -- 312146

© INDUSTRIAL METALCAUCHO, S.L.U.

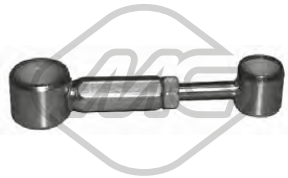

04602
bielletta cambio di velocità 1.4 16V-1.6 16V-1.6 THP-1.6 GTi-1.6 HDi-2.0 HDi

oe: 2452.A5 -- 2452.94

04601
forcella frizione 1.4 16V-1.6 16V-1.6 BioFlex-1.6 HDi

oe: 211766

04605 Ø 23 mm
guida cambio 1.6 16V-1.6 HDi

oe: 210535

04620 Ø 32 mm Ø 50 mm
kit paraoli differenziale-trasmissione 2.0 HDi

oe: 312165 -- 312124

05259
forcella frizione 2.0 HDi

oe: 9808513380 -- 2117.65

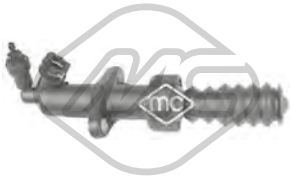

06128
cilindretto frizione 1.4 16V-1.6 16V-1.6 BioFlex-1.6 Bioflex-1.6 HDi

oe: 2182.C1 -- 2182.95

06189
copripedale freno 1.4 16V-1.6 16V-1.6 BioFlex-1.6 GTi-1.6 HDi-2.0 HDi

oe: 2130.26

04422
supporto marmitta [Assale posteriore Sx]

oe: 1755L4

04423
supporto marmitta [Assale posteriore Dx] 1.6 Bio-Flex-1.6 HDi-1.6 Bioflex-2.0 HDi

oe: 1755.E2

05734
supporto marmitta 1.6 BioFlex

oe: 1755H6

05735
supporto marmitta 1.4 16V-1.6 16V-1.6 THP-1.6 GTi-2.0 HDi

oe: 1755P5

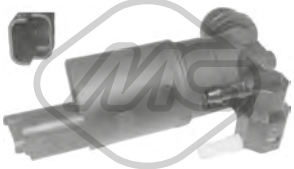

02063
pompa tergicristalli 1.4 16V-1.6 16V-1.6 HDi-1.6 THP-1.6 GTi-1.6 BioFlex-1.6 Bioflex-2.0 HDi-2.0 Bioflex

oe: 6434.98 -- 6434.70

02072
pompa tergicristalli 1.4 16V-1.6 16V-1.6 HDi-1.6 THP-1.6 GTi-1.6 BioFlex-1.6 Bioflex-2.0 HDi-2.0 CVVT

oe: 9632984980 -- B000642880

68035 L: 305 mm
spazzola tergicristalli [posteriore] 1.4 16V-1.6 16V-1.6 HDi-1.6 THP-1.6 BioFlex-1.6 Bioflex-1.6 GTi-2.0 HDi

oe: 642237 -- 642391

© INDUSTRIAL METALCAUCHO, S.L.U.

03269
scatola termostato 83 °C 1.6 HDi-1.6 HDi / BHDi 115-1.6 HDi 92

oe: 1336AX

03882
tubo acqua 1.6-1.6 THP 155-1.6 GTi-1.6 THP 125-1.6 THP 163

oe: 1351.VF

07645
manicotto radiatore [Superiore] 1.2 VTi 72

oe: 9671339080

07676
manicotto turbo 1.6 HDi-1.6 HDi / BHDi 115-1.6 HDi 92

oe: 0382NL

02677 Dimensioni filettatura: M36
tappo di plastica coppa olio 2.0 BHDi 150-2.0 GT HDi 180 / BHDi 180

oe: 9801444780

50291 N° raccordi: 2
sensore temperatura raffreddamento 1.6 HDi / BHDi 115-1.6 HDi 92

oe: 1338C1

02051 Ø 10 mm Ø 21 mm
rondella in rame 1.6 HDi / BHDi 115-1.6 HDi 92

oe: 0313.40 -- 0313.33

02929 Dimensioni filettatura: M10x1,25
tappo coppa olio 1.6 HDi / BHDi 115-1.6 HDi 92

oe: 0311.29

05740
scambiatore di calore 1.6 HDi / BHDi 115-1.6 HDi 92

oe: 1103.L1

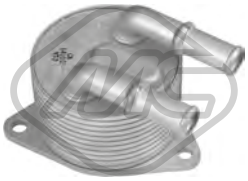

39061
scambiatore di calore 1.2 THP 130-1.6 BHDi 120-1.6 HDi / BHDi 115

oe: 3648065 -- 9807979380

39065
scambiatore di calore 2.0 BHDi 150-2.0 GT HDi 180 / BHDi 180

oe: 3M5Q6714AA -- 1232498

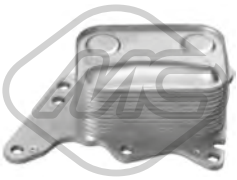

39066
scambiatore di calore 1.6 GT 205-1.6 GTi

oe: 1103T7 -- 7552687

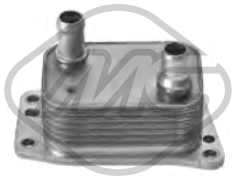

39068
scambiatore di calore 2.0 BHDi 150-2.0 GT HDi 180 / BHDi 180

oe: DS7Q6L625CA -- 1871413

39130 L: 501 mm
asta livello olio 1.6 BHDi 120-1.6 BHDi 100-1.6 HDi / BHDi 115-1.6 HDi 100-1.6 HDi 92

oe: 9677993580

39154 L: 545 mm
asta livello olio 1.6 THP 125-1.6 THP 163-1.6 THP 155

oe: 1174.G0

39169 L: 490 mm
asta livello olio 1.2 VTi 72

oe: 9802849780

39170 L: 525 mm
asta livello olio 1.2 THP 130-1.2 THP 110

oe: 9809038580

39171 L: 556 mm
asta livello olio 2.0 BHDi 150

oe: 9809897580

© INDUSTRIAL METALCAUCHO, S.L.U.

03877 Ø 170 mm
tappo filtro carburante con guarnizione 1.2 THP 130-1.2 THP 110-1.2 VTi 72-1.6-1.6 BHDi 100-1.6 BHDi 120-1.6 GT 205-1.6 GTi-1.6 HDi / BHDi 115-1.6 HDi 92-1.6 HDi-1.6 THP 125-1.6 THP 150-1.6
oe: 153141 -- 153130

57834 Ø 20,50|7,7 mm Ø 15,0|23 mm
boccola iniettori 1.6 BHDi 120-1.6 BHDi 100-1.6 HDi-1.6 HDi / BHDi 115-1.6 HDi 100-1.6 HDi 92
oe: 9804220580 -- 1981.95

92093
tubo ritorno iniettore 1.6 HDi
oe: 1574JK

92134
tubo flessibile carburante 1.6 THP 155
oe: 1525CE

09849
manicotto turbo 1.6 BHDi 120-1.6 BHDi 100-1.6 HDi-1.6 HDi / BHDi 115-1.6 HDi 100
oe: 0382PJ

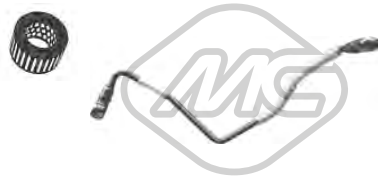

92172
tubo lubrificazione turbo 1.6-1.6 THP 155
oe: 0379.56

57906
supporto motore 1.2 VTi 72
oe: 9676780580

02142 Ø 14.2 mm Ø 43.4 mm
silentblock telaio [Assale anteriore bilaterale] 1.2 THP 130-1.2 THP 110-1.2 VTi 72-1.6-1.6 BHDi 100-1.6 BHDi 120-1.6 GT 205-1.6 HDi-1.6 HDi / BHDi 115-1.6 HDi 92-1.6 HDi 100-1.6 THP 155-1.6 THP
oe: 9676032180

06571 Ø 14.2 mm Ø 50.3 mm
silentblock telaio [Assale anteriore bilaterale] 1.2 THP 130-1.2 THP 110-1.2 VTi 72-1.6-1.6 BHDi 120-1.6 GT 205-1.6 HDi / BHDi 115-1.6 THP 155-1.6 THP 125-2.0 BHDi 150-2.0 GT HDi 180 / BHDi 180
oe: 9676035280

57384
supporto ammortizzatore 1.2 THP 130-1.2 VTi 72-1.6-1.6 BHDi 120-1.6 GT 205-1.6 GTi-1.6 HDi-1.6 HDi / BHDi 115-1.6 HDi 100-1.6 225-1.6 THP 125-1.6 THP 150-1.6 THP 163-2.0 BHDi 150-2.0 GT
oe: 5033.71

Lunghezza filettatura [mm]: 18
05455 Filetto esterno [mm]: M 12 x 1,25
colonnetta ruota [anteriore e posteriore] 1.2 THP 130-1.2 THP 110-1.2 VTi 72-1.6-1.6 BHDi 100-1.6 BHDi 120-1.6 HDi / BHDi 115-1.6 HDi 100-1.6 HDi 92-1.6 THP 125-1.6 THP 150-2.0 BHDi 150-2.0 GT
oe: 5405.72 -- 5405.84

Ø 35 - 70 mm
01228 kit **00228**
kit cuffia trasmissione [sul lato del cambio] 1.6 BHDi 120
oe: 3287.A9 -- 964777918

05202 Ø 158 mm - 6 N° alette
puleggia smorzatore con antivibrante 1.6 HDi / BHDi 115
oe: 0515.T3

15202 Ø 158 mm - 6 N° alette
kit albero motore con antivibrante 1.6 HDi / BHDi 115
oe: 0515.T3

05428 Ø 60 mm
cuscinetto tendicinghia 1.2 THP 130-1.2 THP 110-1.2 VTi 72
oe: 1611422980 -- 5751.G3

06014 Ø 17 mm Ø 49.5 mm - 6 N° alette
puleggia alternatore 1.6 THP 125-1.6 VTi
oe: 12317561556 -- 12317575650

57141 Ø 60,0 mm
cuscinetto tendicinghia 1.2 VTi 72
oe: 9675873980 -- 1623068180

57157 Ø 10,0 mm Ø 60,0 mm
cuscinetto tendicinghia 2.0 BHDi 150
oe: 9644258480 -- 0830.74

© INDUSTRIAL METALCAUCHO, S.L.U.

57159 Ø 10,0 mm Ø 61,0 mm
cuscinetto tendicinghia 1.6 HDi / BHDi 115-1.6 HDi 92

oe: 9673528080 -- 0830.75

57475 Ø 65,0 mm
cuscinetto tendicinghia 1.6 HDi / BHDi 115

oe: 9801875280 -- 9677279580

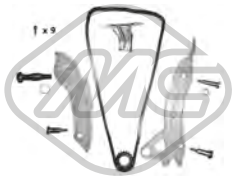

06179
kit catena distribuzione 1.6-1.6 GT 205-1.6 THP 155-1.6 GTi-1.6 THP 125-1.6 THP 150

oe: 0818.35 -- 0818.34

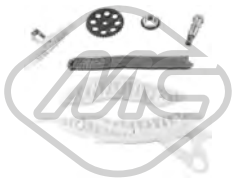

07105
kit catena distribuzione 1.6-1.6 THP 155

oe: V861831780 -- 0816.H9

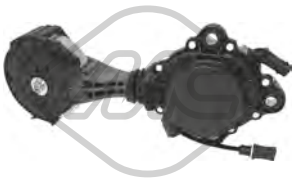

57858 Ø 75,0 mm
cuscinetto tendicinghia 1.6-1.6 GT 205-1.6 THP 125-1.6 GTi-1.6 THP 150

oe: 1204.56 -- 1204.55

04605 Ø 23 mm
guida cambio 1.2 VTi 72-1.2 THP 110-1.6 HDi-1.6 BHDi 100-1.6 HDi 100-1.6 HDi 92-1.6 THP 150

oe: 210535

05339
guida cambio 1.6 BHDi 120-1.6 HDi / BHDi 115-2.0 BHDi 150

oe: 2105.50

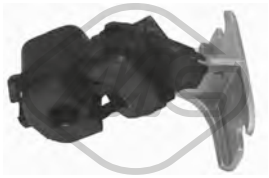

04423
supporto marmitta [Assale posteriore Dx] 1.6 HDi-1.6 HDi / BHDi 115

oe: 1755.E2

© INDUSTRIAL METALCAUCHO, S.L.U.

30128
tappo vaschetta lavavetri 2.4 16V

oe: 1306.J2

30129
vaschetta espansione 2.2 HDi

oe: 1323.AN

30138
tubo acqua 2.2 HDi

oe: 1323.S4

30143
tubo acqua 2.4 16V

oe: 1323.EQ

30145
tubo acqua 2.4 16V

oe: 1341.J7

30232
scatola termostato 83 °C 2.2 HDi

oe: 1427919

35715
termostato raffreddamento 88 °C 2.4 16V

oe: 55233327 -- 55233327

97206
manicotto radiatore 2.4 16V

oe: 1323.FE

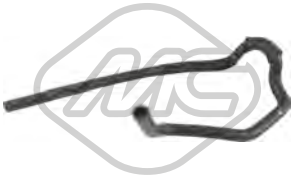

97208
manicotto radiatore 2.2 HDi

oe: 1323.FT

97210
manicotto radiatore 2.4 16V

oe: 1606288880

97211
manicotto radiatore 2.4 16V

oe: 1606289080

97212
manicotto radiatore 2.4 16V

oe: 1606289280

97276
manicotto radiatore 2.4 16V

oe: 1317.S4

97277
manicotto radiatore 2.4 16V

oe: 1317.S9

97287
manicotto radiatore 2.4 16V

oe: 1323.EN

97288
manicotto radiatore 2.4 16V

oe: 1323.EP

97290
manicotto radiatore 2.4 16V

oe: 1341.J9

97291
manicotto radiatore 2.4 16V

oe: 1341.K1

© INDUSTRIAL METALCAUCHO, S.L.U.

97292
manicotto radiatore 2.4 16V

oe: 1341.K2

97298
manicotto radiatore 2.4 16V

oe: 1343.KH

97304
manicotto radiatore 2.2 HDi

oe: 1351.LZ

97305
manicotto radiatore 2.2 HDi

oe: 1351.QQ

97306
manicotto radiatore 2.2 HDi

oe: 1351.QT

97307
manicotto radiatore 2.2 HDi

oe: 1351.QY

97308
manicotto radiatore 2.2 HDi

oe: 1351.QZ

97309
manicotto radiatore 2.2 HDi

oe: 1351.RK

97310
manicotto radiatore 2.2 HDi

oe: 1351.RL

97311
manicotto radiatore 2.4 16V

oe: 1351.RY

97312
manicotto radiatore 2.4 16V

oe: 1351.RZ

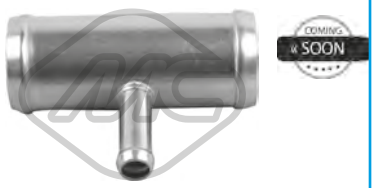

97313
manicotto radiatore 2.4 16V

oe: 1351.SA

97314
manicotto radiatore 2.2 HDi

oe: 1351.ST

97321
manicotto radiatore 2.2 HDi

oe: 1352.17

03793
tappo olio motore 2.2 HDi

oe: 1180.P2

03815 Ø 80 mm
coperchio filtro olio 2.2 HDi

oe: 1103.P6

39534 Ø 80 mm
coperchio filtro olio 2.2 HDi

oe: 1610693880

50291 N° raccordi: 2
sensore temperatura raffreddamento 2.2 HDi

oe: 1338C1

© INDUSTRIAL METALCAUCHO, S.L.U.

02051 Ø 10 mm Ø 21 mm
rondella in rame 2.2 HDi

oe: 0313.40 -- 0313.33

02929 Dimensioni filettatura: M10x1,25
tappo coppa olio 2.2 HDi

oe: 0311.29

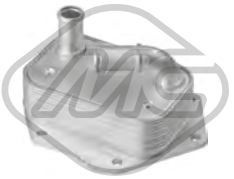

39045
scambiatore di calore 2.2 HDi

oe: 1492022 -- LR006653

39151 L: 614 mm
asta livello olio 2.2 HDi

oe: 1171.P2

Tipo funzionamento: elettrico
93052 N° raccordi: 5
valvola EGR con guarnizione 2.2 HDi

oe: 1618.T1

97267
manicotto sfiato 2.2 HDi

oe: 1180.Q8

97269
manicotto sfiato 2.2 HDi

oe: 1180.R4

57023
supporto motore [posteriore Lato motore] 2.4 16V

oe: 1807.EL

57024
supporto motore [Sx] 2.2 HDi

oe: 1807.EN

57025
supporto motore [Dx] 2.4 16V

oe: 1807.FS

57028
supporto motore [Sx] 2.2 HDi

oe: 1813.J3 -- 1813.G7

57029
supporto motore [Sx] 2.4 16V

oe: 1813.J3 -- 1813.G7

57252
supporto motore [Sx] 2.4 16V

oe: 1813.J2 -- MN101574

57255
supporto motore [Dx] 2.2 HDi

oe: 1807.EP -- K05105489AI

57256
supporto motore [Montaggio parte frontale] 2.2 HDi-2.4 16V

oe: 1807.EK -- MN101386

06574 Ø 14 mm Ø 23|60 mm
silentblock braccio sospensione [Assale anteriore] 2.2 HDi-2.4 16V

oe: 3523.CS -- 1609910680

06575 Ø 14 mm Ø 60 mm
silentblock [Assale anteriore inferiore] 2.2 HDi-2.4 16V

oe: 3520.X9 -- 3521.V0

06685 Ø 14,1 mm Ø 37 mm
silentblock braccio sospensione [Assale anteriore] 2.2 HDi-2.4 16V

oe: 3521V0 -- 3521R1

© INDUSTRIAL METALCAUCHO, S.L.U.

06686 Ø 14,1 mm Ø 60 mm
silentblock braccio sospensione [Assale anteriore] 2.2 HDi-2.4 16V

oe: 3521V0 -- 3521R1

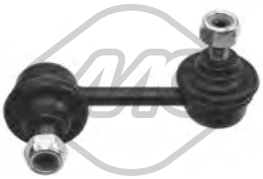

06930 L: 80 mm
bielletta barra stabilizzatrice [Assale posteriore Dx] 2.2 HDi-2.4 16V

oe: 5178.49

06999 L: 265 mm
bielletta barra stabilizzatrice [Assale anteriore bilaterale] 2.2 HDi-2.4 16V

oe: 5087.58

40064 L: 80 mm
bielletta barra stabilizzatrice 2.2 HDi-2.4 16V

oe: 5178.48

57257
silentblock braccio sospensione [Assale posteriore inferiore] 2.2 HDi

oe: 5175.EG -- MR369662

57258 Ø 70 mm
silentblock braccio sospensione [anteriore] 2.2 HDi-2.4 16V

oe: 5131.H5 -- MN101430

57259
bielletta barra stabilizzatrice [Assale posteriore superiore] 2.2 HDi

oe: 4113A011 -- 5175.EH

57260 Ø 12 mm Ø 36 mm L: 50 mm
silentblock braccio sospensione [Assale posteriore] 2.2 HDi-2.4 16V

oe: 5131.G1 -- MN100110

57477 Ø 19,5 mm L: 45,7 mm
boccola barra stabilizzatrice [interno] 2.2 HDi-2.4 16V

oe: 5172.58

02185
tampone e cuffia ammortizzatore [Assale posteriore] 2.2 HDi

oe: 516698 -- 1609912380

07012
supporto ammortizzatore [Assale anteriore bilaterale] 2.2 HDi-2.4 16V

oe: 5038.F8

07013
cuscinetto ammortizzatore 2.2 HDi-2.4 16V

oe: 5033.C4 -- MR272946

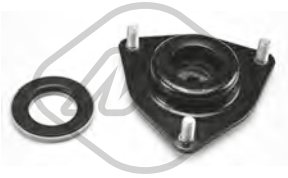

07014
kit supporto ammortizzatore [Assale anteriore] 2.2 HDi-2.4 16V

oe: MR272946 -- MN101372

74242 L: 646 mm
tubo freno [Assale anteriore Sx] 2.2 HDi-2.4 16V

oe: 4806H8

74243 L: 646 mm
tubo freno [Assale anteriore Dx] 2.2 HDi-2.4 16V

oe: 4806H9

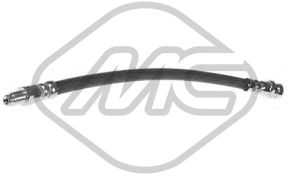

96471 L: 304 mm
tubo freno [Assale post. bilaterale] 2.2 HDi-2.4 16V

oe: 1609057680 -- 4806.J0

96475 L: 298 mm
tubo freno [Assale posteriore Sx] 2.2 HDi-2.4 16V

oe: 4806J1 -- 4806.J1

Ø 26 - 81 mm
11533 kit **10533**
kit cuffia trasmissione [sul lato del cambio Assale anteriore bilaterale], ambos lados 2.2 HDi

oe: 3287.C6

© INDUSTRIAL METALCAUCHO, S.L.U.

Ø 14 - 47 mm

11135 kit **10135**

kit cuffia cremagliera sterzo [sul lato del cambio] 2.2 HDi-2.4 16V

oe: 406684

Ø 18,5 - 53 mm

11532 kit **10532**

kit cuffia trasmissione [sul lato del cambio Assale post. bilaterale Assale anteriore bilaterale] ambos lados eje delantero, ambos lados 2.2 HDi-2.4 16V

oe: 3717A015

Ø 158 mm - 6 N° alette

05842

puleggia smorzatore con antivibrante 2.2 HDi

oe: 0515.V3

57154

cuscinetto tendicinghia 2.2 HDi

oe: 0829.F5

Ø 10,0 mm Ø 60,0 mm

57157

cuscinetto tendicinghia 2.2 HDi

oe: 9644258480 -- 0830.74

Ø 65,00 mm

57473

cuscinetto tendicinghia 2.2 HDi

oe: 5751.G0 -- 5751.F5

07063

supporto marmitta [Dx] 2.2 HDi-2.4 16V

oe: 1755P7

07064

supporto marmitta [centro e posteriore] 2.2 HDi-2.4 16V

oe: 1755Q0

07072

supporto marmitta [anteriore Sx] 2.2 HDi-2.4 16V

oe: 1755P8

41021

supporto marmitta 2.2 HDi-2.4 16V

oe: 1755P9

41042

supporto marmitta 2.2 HDi

oe: 9803139480

© INDUSTRIAL METALCAUCHO, S.L.U.

03269
scatola termostato 83 °C 1.6 HDi-1.6 HDi AWC

oe: 1336AX

03609
tappo vaschetta acqua 1.6 HDi
Pressione [bar]: 1.10

oe: 1306J1 -- 1609680180

07676
manicotto turbo 1.6 HDi-1.6 HDi AWC

oe: 0382NL

30122
vaschetta espansione 1.6 HDi

oe: 1607683480

30146
scatola termostato 1.8 HDi

oe: 1607586680

30147
scatola termostato 1.6

oe: 1607586780

97214
manicotto radiatore 1.8 HDi

oe: 1607674580

97215
manicotto radiatore 1.8 HDi

oe: 1607677780

97216
manicotto radiatore 1.8 HDi

oe: 1607678080

97217
manicotto radiatore 1.8 HDi

oe: 1607678380

97218
manicotto radiatore 1.8 HDi

oe: 1607679280

97219
manicotto radiatore 1.6 HDi

oe: 1607679380

97220
manicotto radiatore 1.6

oe: 1607680080

97221
manicotto radiatore 1.8 HDi

oe: 1607680380

97222
manicotto radiatore 1.8 HDi

oe: 1607680780

97223
manicotto radiatore 1.6

oe: 1607680880

97224
manicotto radiatore 1.8 HDi

oe: 1607681180

97225
manicotto radiatore 1.6 HDi

oe: 1607681680

© INDUSTRIAL METALCAUCHO, S.L.U.

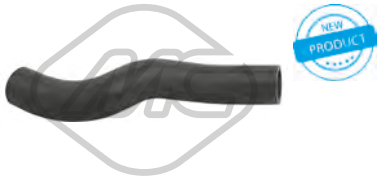

97226
manicotto radiatore 1.6

oe: 1607681880

97227
manicotto radiatore 1.8 HDi

oe: 1607681980

97228
manicotto radiatore 1.6 HDi

oe: 1607682280

97229
manicotto radiatore 1.8 HDi

oe: 1607682380

97231
manicotto radiatore 1.8 HDi

oe: 1607857380

97232
manicotto radiatore 1.8 HDi

oe: 1607857480

97233
manicotto radiatore 1.8 HDi

oe: 1607857680

97234
manicotto radiatore 1.8 HDi

oe: 1607857880

97235
manicotto radiatore 1.8 HDi

oe: 1608951280

97236
manicotto radiatore 1.6

oe: 1609904380

97237
manicotto radiatore 1.6

oe: 1609904480

97238
manicotto radiatore 1.8 HDi

oe: 1609936780

97239
manicotto radiatore 1.8 HDi

oe: 1609936880

97240
manicotto radiatore 1.8 HDi

oe: 1611262580

97241
manicotto radiatore 1.6 HDi

oe: 1611263380

97967
manicotto radiatore 1.8 HDi

oe: 1607677480

97968
manicotto radiatore 1.8 HDi

oe: 1607677980

98005
manicotto radiatore 1.6

oe: 1351RV

© INDUSTRIAL METALCAUCHO, S.L.U.

98367
manicotto radiatore 1.6 HDi AWC-1.8 HDi

oe: 1607678480

39137
tappo olio motore 1.8 HDi

oe: 0258.H3

03839 Ø 79 mm
coperchio filtro olio 1.6 HDi

oe: 1103K4

05397
coppa olio 1.6 HDi

oe: 0301N1

39534 Ø 80 mm
coperchio filtro olio 1.6

oe: 1610693880

50291 N° raccordi: 2
sensore temperatura raffreddamento 1.6 HDi AWC

oe: 1338C1

02051 Ø 10 mm Ø 21 mm
rondella in rame 1.6 HDi-1.6 HDi AWC

oe: 0313.40 -- 0313.33

02929 Dimensioni filettatura: M10x1,25
tappo coppa olio 1.6 HDi-1.6 HDi AWC

oe: 0311.29

05740
scambiatore di calore 1.6 HDi-1.6 HDi AWC

oe: 1103.L1

39130 L: 501 mm
asta livello olio 1.6 HDi-1.6 HDi AWC

oe: 9677993580

39155 L: 577 mm
asta livello olio 1.8 HDi-1.8 HDi AWC

oe: 1607851780

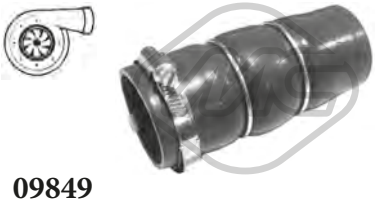

09849
manicotto turbo 1.6 HDi AWC

oe: 0382PJ

57014
supporto motore [Dx] 1.6

oe: 1606255980

57015
supporto motore [Sx] 1.6 HDi-1.8 HDi

oe: 1606256080

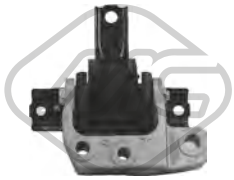

57016
supporto motore [Dx] 1.6 HDi

oe: 1607574280

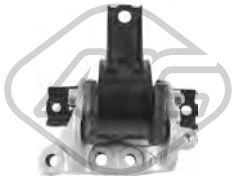

57017
supporto motore [Dx] 1.8 HDi

oe: 1607574480

57018
supporto motore [Sx] 1.8 HDi

oe: 1607614080

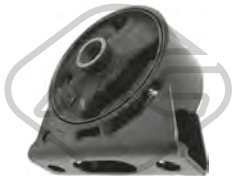

57019
supporto motore [Sx] 1.6 HDi

oe: 1607614180

© INDUSTRIAL METALCAUCHO, S.L.U.

57020
supporto motore [anteriore] 1.6

oe: 1607614280

57021
supporto motore [Sx] 1.8 HDi

oe: 1607614480

57022
supporto motore [Sx] 1.6 HDi

oe: 1607614580

06574 Ø 14 mm Ø 23|60 mm
silentblock braccio sospensione [Assale anteriore] 1.6-1.6 HDi-1.6 HDi AWC-1.8 HDi-1.8 HDi AWC

oe: 3523.CS -- 1609910680

06575 Ø 14 mm Ø 60 mm
silentblock [Assale anteriore inferiore] 1.6-1.6 HDi-1.8 HDi

oe: 3520.X9 -- 3521.V0

06685 Ø 14,1 mm Ø 37 mm
silentblock braccio sospensione [Assale anteriore] 1.6-1.6 HDi-1.6 HDi AWC-1.8 HDi-1.8 HDi AWC

oe: 3521V0 -- 3521R1

06686 Ø 14,1 mm Ø 60 mm
silentblock braccio sospensione [Assale anteriore] 1.6-1.6 HDi-1.6 HDi AWC-1.8 HDi-1.8 HDi AWC

oe: 3521V0 -- 3521R1

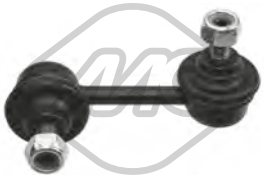

06930 L: 80 mm
bielletta barra stabilizzatrice [Assale posteriore Dx] 1.6 HDi AWC-1.8 HDi AWC

oe: 5178.49

06999 L: 265 mm
bielletta barra stabilizzatrice [Assale anteriore bilaterale] 1.6 HDi AWC-1.8 HDi AWC

oe: 5087.58

40064 L: 80 mm
bielletta barra stabilizzatrice 1.6 HDi AWC-1.8 HDi AWC

oe: 5178.48

44015 Ø 16 mm
boccola barra stabilizzatrice [Assale post. bilaterale] 1.6 HDi

oe: 1609913780

57258 Ø 70 mm
silentblock braccio sospensione [anteriore] 1.6-1.6 HDi-1.6 HDi AWC-1.8 HDi-1.8 HDi AWC

oe: 5131.H5 -- MN101430

57260 Ø 12 mm Ø 36 mm L: 50 mm
silentblock braccio sospensione [Assale posteriore] 1.6-1.6 HDi-1.6 HDi AWC-1.8 HDi-1.8 HDi AWC

oe: 5131.G1 -- MN100110

02185
tampone e cuffia ammortizzatore [Assale posteriore] 1.6-1.6 HDi-1.6 HDi AWC-1.8 HDi-1.8 HDi AWC

oe: 516698 -- 1609912380

07012
supporto ammortizzatore [Assale anteriore bilaterale] 1.6 HDi AWC-1.8 HDi AWC

oe: 5038.F8

07013
cuscinetto ammortizzatore 1.6-1.6 HDi-1.6 HDi AWC-1.8 HDi-1.8 HDi AWC

oe: 5033.C4 -- MR272946

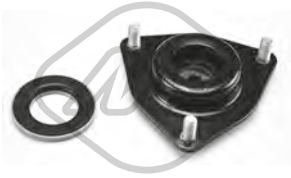

07014
kit supporto ammortizzatore [Assale anteriore] 1.6 HDi AWC-1.8 HDi AWC

oe: MR272946 -- MN101372

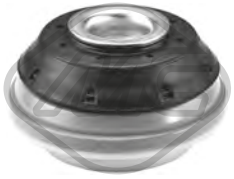

07124 Ø 12 mm
supporto ammortizzatore [Assale anteriore bilaterale] 1.6 HDi AWC-1.8 HDi AWC

oe: 52027635 -- 51885852

© INDUSTRIAL METALCAUCHO, S.L.U.

42058
cuffia ammortizzatore [Assale anteriore] 1.6-1.6 HDi-1.6 HDi AWC-1.8 HDi

oe: 505443

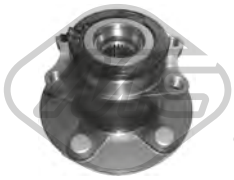

90050
Ø 140.5 mm
N° denti: 25
H: 95.5 mm
mozzo ruota [Assale post. bilaterale] 1.6 HDi-1.8 HDi

oe: 1606291880

96472 L: 630 mm
tubo freno [Assale anteriore Sx] 1.6-1.6 HDi-1.8 HDi

oe: 1609906980 -- 1609906980

96473 L: 630 mm
tubo freno [Assale anteriore Dx] 1.6-1.6 HDi-1.8 HDi

oe: 1609907080 -- 1609907080

Ø 26 - 81 mm
11533 kit **10533**
kit cuffia trasmissione [sul lato del cambio Assale anteriore bilaterale], ambos lados 1.8 HDi-1.8 HDi AWC

oe: 3287.C6

Ø 18,5 - 53 mm
11532 kit **10532**
kit cuffia trasmissione [sul lato del cambio Assale post. bilaterale Assale anteriore bilaterale] ambos lados eje delantero, ambos lados 1.6 HDi AWC-1.8 HDi AWC

oe: 3717A015

05202 Ø 158 mm - 6 N° alette
puleggia smorzatore con antivibrante 1.6 HDi AWC

oe: 0515.T3

15202 Ø 158 mm - 6 N° alette
kit albero motore con antivibrante 1.6 HDi AWC

oe: 0515.T3

05422 Ø 65 mm
cuscinetto tendicinghia 1.6 HDi-1.6 HDi AWC

oe: 1611425680 -- 5751.H6

57155
cuscinetto tendicinghia 1.6 HDi

oe: 1606948980 -- 0829.F8

57159 Ø 10,0 mm Ø 61,0 mm
cuscinetto tendicinghia 1.6 HDi AWC

oe: 9673528080 -- 0830.75

41021
supporto marmitta 1.6-1.6 HDi-1.6 HDi AWC-1.8 HDi

oe: 1755P9

41037
supporto marmitta 1.6-1.6 HDi-1.8 HDi

oe: 1607497680

41038
supporto marmitta 1.8 HDi

oe: 1607709780

41039
supporto marmitta 1.6 HDi

oe: 1607710880

© INDUSTRIAL METALCAUCHO, S.L.U.

SISTEMA DI RAFFREDDAMENTO

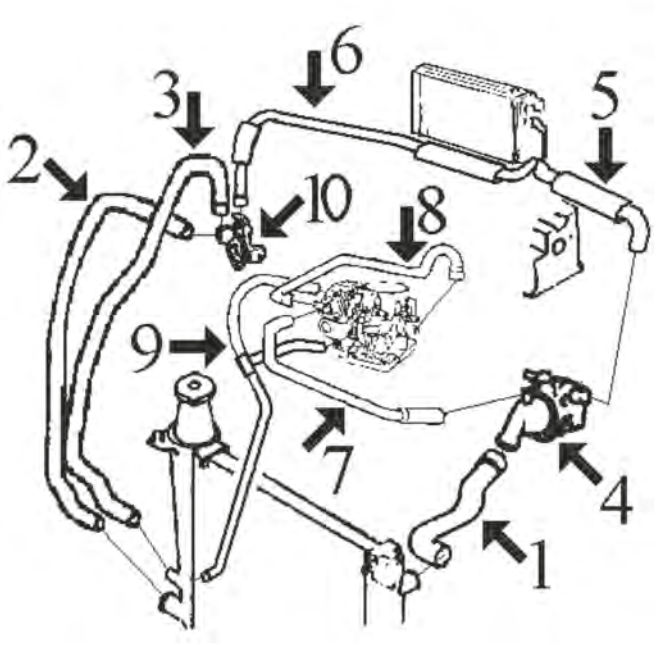

405 1580 cc (motore XU52C di carburatore -al '91- e XU5M di iniezione di '91 a '95) || 405 1905 cc -carburatore (motore XU92C -al '91-)

1	07899	manicotto superiore radiatore fino al '91
	08376	manicotto superiore radiatore dal '91 (attacco rapido)
2	07900	manicotto inferiore radiatore fino al '91
	08372	manicotto inferiore radiatore dal '91 (attacco rapido)
3	08000	manicotto dal radiatore al raccordo entrata acqua Ø 36 fino al '91
	08373	manicotto dal radiatore al raccordo entrata acqua dal '91 (attacco rapido)
4	03551	flangia termostato (Ø base 56 mm)
	03552	flangia termostato (Ø base 53 mm)
5	08163	manicotto dal riscaldamento alla scatola termostato
6	08162	manicotto dal riscaldamento al raccordo entrata acqua
10	03523	raccordo entrata acqua connessione manicotti

C88M396M400CAP1_PEUGEOT 405 01/1987 - 11/1999

SISTEMA DI RAFFREDDAMENTO

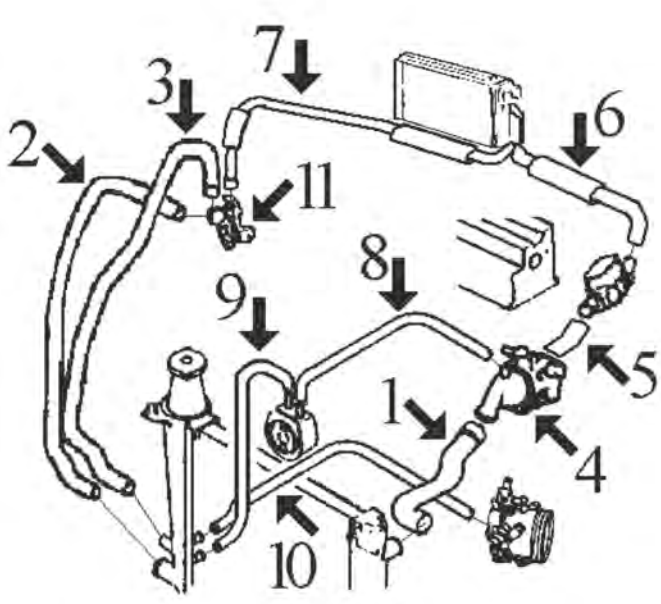

405 1905 cc iniezione (SRI, motore XU9J2 fino al '93)

1	08376	manicotto superiore radiatore SRI dal '91 (attacco rapido)
2	07900	manicotto inferiore radiatore fino al '91
	08372	manicotto inferiore radiatore dal '91 (attacco rapido)
3	08000	manicotto dal radiatore al raccordo entrata acqua fino al '91
	08373	manicotto dal radiatore al raccordo entrata acqua dal '91 (attacco rapido)
4	03551	flangia termostato (Ø base 56 mm)
	03552	flangia termostato (Ø base 53 mm)
5	08186	manicotto dalla scatola termostato alla scatola acqua starter SRI
6	08163	manicotto dal riscaldamento alla scatola acqua starter fino al '91
	08439	manicotto dal riscaldamento alla scatola termostato dal '91
7	08162	manicotto dal riscaldamento al raccordo entrata acqua
8	08062	manicotto dallo scambiatore alla scatola termostato
9	07839	manicotto dal radiatore allo scambiatore
10	08548	manicotto dal radiatore alla scatola termostato dal '91
11	03523	raccordo acqua connessione manicotti

C88M396M400CAP2_PEUGEOT 405 01/1987 - 11/1999

© INDUSTRIAL METALCAUCHO, S.L.U.

SISTEMA DI RAFFREDDAMENTO

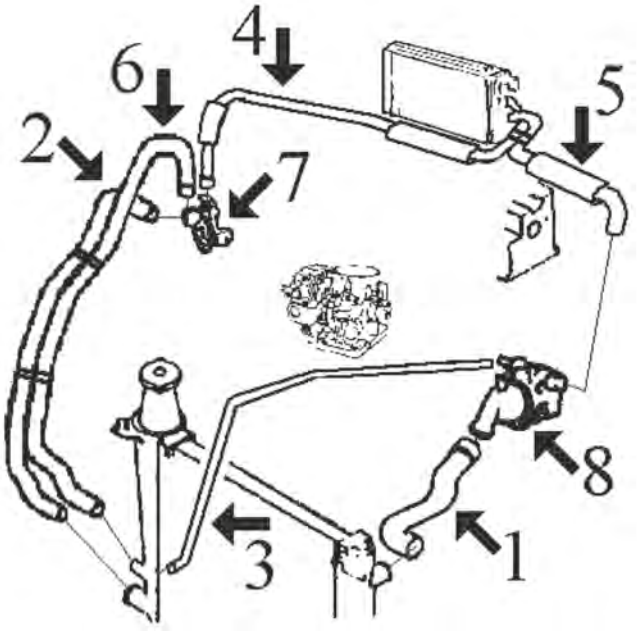

405 1.8 (motore XU7JP di 1761 cc iniezione dal '93 fino al '95) || 405 2.0 (motore XU10J2 di 1998 cc iniezione dal '93 fino al '95)

1	08376	manicotto superiore radiatore
2	08372	manicotto inferiore radiatore
3	08548	manicotto dal radiatore alla scatola termostato
4	08162	manicotto dal riscaldamento al raccordo entrata acqua
5	08439	manicotto dal riscaldamento alla scatola termostato
6	08373	manicotto dal radiatore al raccordo entrata acqua
7	03523	raccordo entrata acqua al monoblocco (eccetto 2.0)
8	03538	flangia termostato

C88M396M400CAP3 PEUGEOT 405 01/1987 - 11/1999

SISTEMA DI RAFFREDDAMENTO

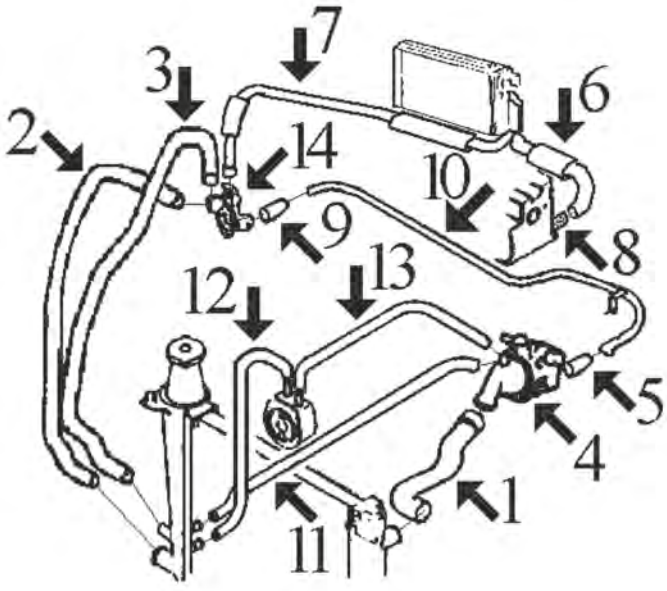

405 DIESEL (motore XUD9 di 1905 cc) || 405 TURBODIESEL (motore XUD9TE)

1	07896	manicotto superiore radiatore Diesel fino al '91
	07898	manicotto superiore radiatore turboDiesel fino al '91
	08375	manicotto superiore radiatore Diesel e turboD dal '91 (attacco rapido)
2	07897	manicotto inferiore radiatore fino al '91
	08372	manicotto inferiore radiatore dal '93 (attacco rapido)
	08551	manicotto inferiore radiatore dal '91 fino al '93 (attacco rapido)
3	08064	manicotto dal radiatore al raccordo in plastica fino al '91
	08373	manicotto dal radiatore al raccordo in plastica dal '93
	08659	manicotto dal radiatore al raccordo dal '91 fino al '93
4	03539	flangia termostato dal '91
5	07949	manicotto dal termostato al tubo metallico fino al '91
	08183	manicotto dal termostato al tubo metallico dal '91
6	08171	manicotto dal riscaldamento al beccuccio testata
7	08162	manicotto dal riscaldamento al raccordo entrata acqua
8	03059	beccuccio testata
9	07948	manicotto dal tubo metallico al raccordo entrata fino al '91
	08312	manicotto dal tubo metallico al raccordo entrata dal '91
10	03057	tubo metallico dal termostato al raccordo di entrata
11	08081	manicotto dal radiatore al coperchio termostato fino al '91
12	07839	manicotto dal radiatore allo scambiatore
13	08062	manicotto dallo scambiatore al coperchio termostato
14	03503	raccordo entrata connessione manicotti

C88M396M400CAP4 PEUGEOT 405 01/1987 - 11/1999

© INDUSTRIAL METALCAUCHO, S.L.U.

SFIATO OLIO MOTORE

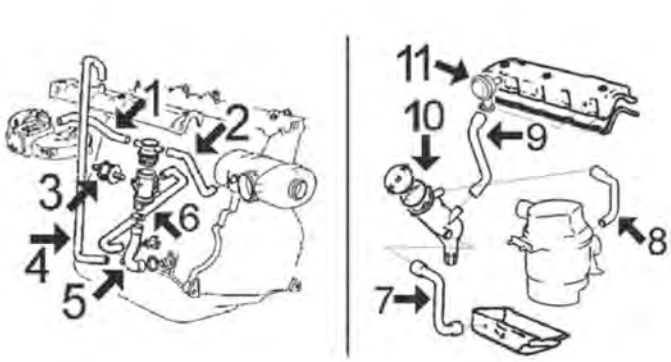

motore XU carburatore e iniezione (1-6) || motore diesel e TurboD: (7-11)

2	08305	manicotto dal tappo al filtro aria (eccetto 2.0)
3	04490	supporto elastico decantatore
4	08854	manicotto doppio dalla coppa alla testata 1.8i
5	08187	manicotto dal decantatore alla coppa olio motore (3 vie)
6	08309	manicotto dal decantatore alla coppa olio motore fino al '93
	08549	manicotto dal decantatore alla coppa olio motore dal '93
7	08166	manicotto dal decantatore alla coppa olio motore
8	08167	manicotto dal decantatore al filtro aria Diesel
	08308	manicotto dal decantatore al filtro aria turboD
9	08307	manicotto dal decantatore al coperchio punterie
10	03631	decantatore completo di tappo 1.9D-TD
11	03637	valvola di sfiato

C88M396M400DESVP1 PEUGEOT 405 01/1987 - 11/1999

02351 Ø 41 mm Ø 47 mm
anello termostato 1.4-1.6-1.8-1.9 MI-2.0-16

oe: 134030 -- 133953

02361 Ø 51 mm Ø 58 mm
anello termostato 1.8 TD-1.9 D-1.9 TD-2.0 16V-2.0 MI-2.0 T 16 X4-16

oe: 133992

03011
flangia termostato 1.4

oe: 1336.44

03037
termostato raffreddamento 82 °C 1.4-1.6-1.8-1.9 4x4-1.9-2.0-2.0 MI-2.0 X4-2.0 4x4-16

oe: 96178080 -- 1338.37

03057
tubo acqua 1.8 TD-1.9 D-1.9 TD

oe: 1307W2

03059 Ø 20 mm
beccuccio metallico testata 1.8 TD-1.9 D-1.9 TD

oe: 024542

03077 Ø 20 mm
beccuccio scatola termostato 405 II 1.8-2.0-2.0 16V-2.0 4x4-2.0 MI-2.0 T 16 X4-2.0 X4-16

oe: 1341.63

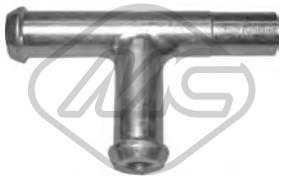

03078
beccuccio scatola termostato 405 I

oe: 1342.04 -- 1336.K8

03134
tubo acqua 1.8 TD-1.9 D-1.9 TD

oe: 1213.31

03171 L: 120 mm
raccordo scatola termostato 1.9 D-1.9 TD

oe: 1336.N7

03204
tubo acqua 405 II 1.6

oe: 1351.VG -- 1351F5

03503
flangia termostato 1.8 TD-1.9 D-1.9 TD

oe: 1336.G4

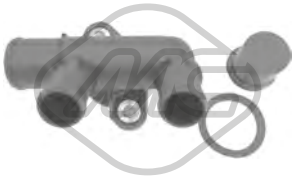

03523
flangia termostato 1.6-1.8-1.9-1.9 MI-1.9 SPort MI-1.9 4x4-2.0-2.0 X4-2.0 4x4-16-16 4x4

oe: 1339.79 -- 1336J7

03538
flangia termostato 405 II 1.6-1.8-2.0-2.0 X4-2.0 4x4

oe: 1336.A1

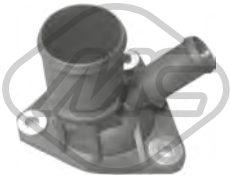

03539
flangia termostato 1.8 TD-1.8 DT 4x4-1.9 D-1.9 TD

oe: 1336.C9

03548 Pressione [bar]: 1.40
tappo vaschetta acqua 1.4-1.6-1.8 TD-1.8 DT 4x4-1.8-1.9 D-1.9 TD-2.0-2.0 16V-2.0 MI-2.0 4x4-2.0 X4-16

oe: 1306.C7 -- 1306.84

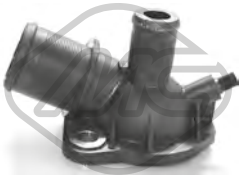

03551
flangia termostato 1.6-1.8-1.9 SPort MI-1.9 MI-1.9-1.9 4x4-2.0 X4-2.0 4x4-2.0 T 16 X4-2.0-16-16 4x4

oe: 1336.88

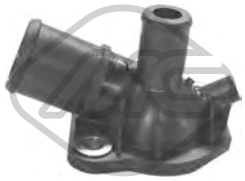

03552
flangia termostato 405 I 1.6-1.8 TD-1.9-1.9 MI-16

oe: 1336G1

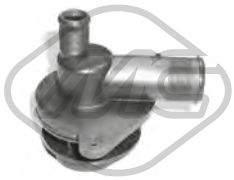

03578
flangia termostato con guarnizione 1.4

oe: 1201.66

03608 Pressione [bar]: 1.20
tappo radiatore/vaschetta acqua 405 I

oe:

03904
flangia termostato [posteriore] 405 I

oe: 1201.59

07298
tubo acqua 405 II 1.9 TD

oe: 1351R2

07299
manicotto aria [inferiore] 405 II 1.9 D

oe: 1351R3

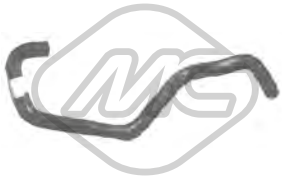

07839
manicotto dal radiatore allo scambiatore 1.8 TD-1.9 D-1.9-1.9 MI-1.9 SPort MI-16-16 4x4

oe: 1307K2

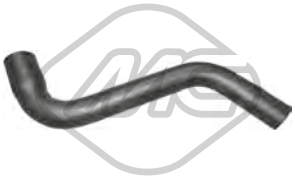

07896
manicotto radiatore [Superiore] 1.8 TD-1.9 D

oe: 1343A4

07897
manicotto radiatore [inferiore] 1.9 D-1.9 TD

oe: 135155

© INDUSTRIAL METALCAUCHO, S.L.U.

07898
manicotto radiatore [Superiore] 405 II 1.9 TD

oe: 1343C0

07899
manicotto radiatore [Superiore] 1.6-1.9-1.9 4x4

oe: 1343A1

07900
manicotto radiatore [inferiore] 405 I 1.6-1.9

oe: 135151

07928
manicotto dal collettore al termostato 1.6

oe: 130798

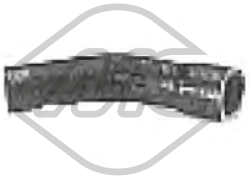

07947
manicotto dal tubo al termostato 1.9 D

oe: 93501397 -- 93501394

07948
manicotto dal tubo alla pompa 405 II 1.9 D-1.9 TD

oe: 1307J3

07949
manicotto dal tubo al termostato 1.8 TD-1.9 D-1.9 TD

oe: 93510787 -- 1307J4

08000
manicotto dal radiatore al raccordo ingresso acqua 1.4-1.6-1.8-1.8 TD-1.9 D-1.9 TD-1.9-1.9 SPort MI-1.9 MI-2.0 16V-2.0-16-16 4x4

oe: 135150

08062
manicotto dallo scambiatore al termostato [entrata] 405 II 1.9 D-1.9 TD

oe: 1307J5

08064
manicotto dal radiatore al raccordo ingresso acqua [inferiore] 1.8 TD-1.9 D-1.9 TD

oe: 1307K3

08183 Ø 20.7 mm
manicotto dal tubo metallico al termostato 405 I 1.8 TD-1.8 DT 4x4-1.9 D

oe: 1307W3

08186
manicotto dal termostato allo stárter 405 I 1.9

oe: 135104

08312
manicotto radiatore 1.8 TD-1.8 DT 4x4-1.9 D-1.9 TD

oe: 1307W4

08313
manicotto dallo scambiatore al termostato 405 I 1.4-1.6-1.9-1.9 4x4-1.9 MI-1.9 SPort MI-16-16 4x4

oe: 1307AA

08372
manicotto radiatore [inferiore] 1.6-1.8-1.9-2.0-2.0 X4-2.0 4x4

oe: 1351F3 -- 1351E4

08373
manicotto radiatore [inferiore] 405 II,405 I 1.6-1.8-1.9 D-1.9 TD-2.0-2.0 MI-2.0 4x4-2.0 X4-16

oe: 1351G5 -- 1351G2

08375
manicotto radiatore [Superiore] 405 II 1.9 D-1.9 TD

oe: 1343H6

© INDUSTRIAL METALCAUCHO, S.L.U.

08376
manicotto radiatore [Superiore] 1.6-1.8-1.9-2.0-2.0 X4-2.0 4x4

oe: 1343H8 -- 1343H5

08551
manicotto radiatore [inferiore] 405 I 1.8 TD-1.9 D

oe: 1351A3

09889
raccordo acqua motore 405 I 1.6-1.8 TD-1.8 DT 4x4-1.9-1.9 4x4-1.9 D-1.9 MI-1.9 SPort MI-16-16 4x4

oe: 1351.G7

08162
manicotto dal riscaldamento al raccordo ingresso acqua [Uscita] 405 I 1.8 TD-1.9 D

oe: 646494

08163
manicotto dal riscaldamento alla scatola termostato [entrata] 405 I 1.6-1.9

oe: 646495

08171
manicotto riscaldamento [entrata] 1.8 TD-1.9 D-1.9 TD

oe: 6464P8

08439
manicotto dal riscaldamento alla scatola termostato 405 II 1.4-1.6-1.8-1.9 D-1.9 TD-2.0-2.0 16V-2.0 MI-2.0 T 16 X4-2.0 X4-16

oe: 6464P2

03639
tappo olio motore 405 II 1.4

oe: 0258.55

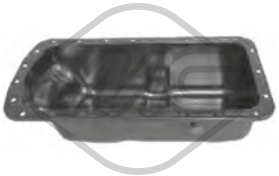

05399
coppa olio 1.6-1.8-1.8 TD-1.9 D-1.9 TD-1.9-2.0-2.0 X4-2.0 4x4

oe: 0301F3

00667 Dimensioni filettatura: 16x150
tappo coppa olio 1.4-1.6-1.8-1.8 TD-1.9 TD-1.9 D-1.9-1.9 4x4-1.9 MI-1.9 SPort MI-16-16 4x4

oe: 2221.11 -- 016393

02024 Ø 14 mm Ø 22 mm
rondella coppa olio in gomma 1.4

oe: 0164.54

02050 Ø 14 mm Ø 22 mm
rondella coppa olio 1.8-1.9-1.9 D-1.9 TD

oe: 031327

02452 Dimensioni filettatura: 14x125
tappo coppa olio 1.6-1.8-1.9-1.9 D-1.9 TD-2.0-2.0 16V-2.0 MI-2.0 4x4-2.0 T 16 X4-2.0 X4-16

oe: 0311.18 -- 0311.38

03631
decantatore completo con tappo motore 405 I 1.9 D

oe: 118095

08081
manicotto dal radiatore al coperchio termostato 1.8 TD-1.9 D-1.9 TD

oe: 1307W1 -- 1307K4

08548
manicotto dal radiatore alla scatola termostato 405 II 1.4-1.6-1.8-2.0-2.0 X4-2.0 4x4

oe: 134164

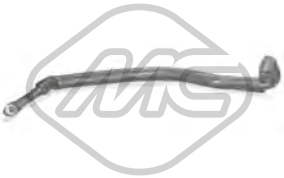

08659
manicotto dal radiatore al raccordo 405 I 1.9 D

oe: 1307.R1

04612 L: 526 mm
asta livello olio 405 II 1.9 D

oe: 117415

© INDUSTRIAL METALCAUCHO, S.L.U.

04672 L: 625 mm
asta livello olio 1.6-1.9

oe: 117279

03637
valvola sfiato 405 II 1.9 D

oe: 036158

08166
manicotto sfiato 405 II 1.9 D-1.9 TD

oe: 119248

08167
manicotto sfiato 1.9 D-1.9 TD

oe: 119269 -- 119261

08187
manicotto sfiato 405 I 1.6-1.9-1.9 4x4

oe: 118025

08305
manicotto sfiato 405 I 1.6-1.9-1.9 4x4

oe: 1192.66

08307 L: 186 mm
manicotto sfiato 405 I 1.9 D

oe: 118086

08308
manicotto sfiato 405 II 1.9 TD

oe: 1180A5

08309
manicotto sfiato 1.6-1.9

oe: 118058 -- 118034

08549
manicotto sfiato 405 II 1.6-1.8

oe: 118061

08854
manicotto sfiato 405 II 1.6-1.8

oe: 118062

00016 Ø 3 mm Ø 7 mm L: 25 mm
tappo ritorno iniettori 1.6-1.8-1.8 DT 4x4-1.8 TD-1.9 TD-1.9 SPort MI-1.9 D-1.9-1.9 MI-1.9 4x4-2.0 MI-2.0 4x4-2.0 T 16 X4-2.0 X4-2.0-2.0 16V-16-16-16 4x4
oe: 1575.09

04036 Ø 8 mm
pompa gasolio con valvola non ritorno e beccuccio a 90º 1.9 D-1.9 TD

oe: 157973

07953
manicotto dal collettore al carburatore 405 II 1.4

oe: 141393

© INDUSTRIAL METALCAUCHO, S.L.U.

SOSPENSIONE ANTERIORE e SUPPORTI MOTORE

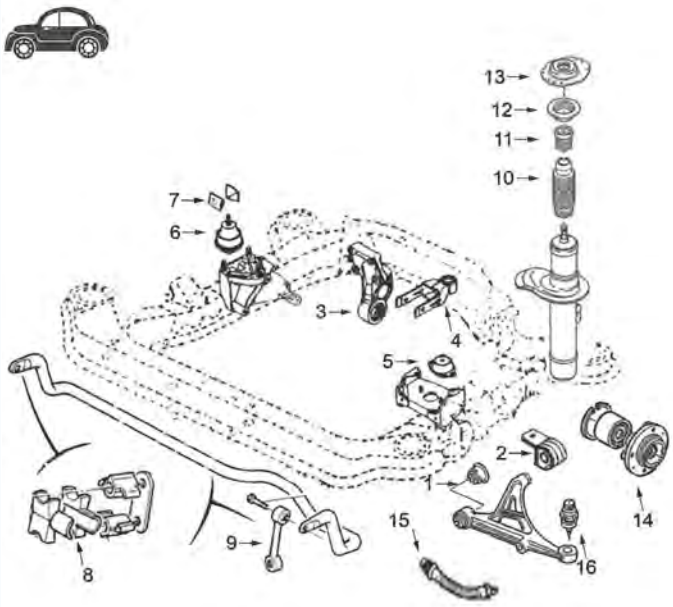

1	00969	silentblock braccio sospensione anteriore
2	00966	silentblock posteriore braccio anteriore
3	02869	silentblock del supporto motore posteriore
4	00877	silentblock tirante posteriore motore
5	00531	supporto motore sinistro tutti eccetto automatico, 2.0-16v., 4x4 e turboD
	02943	supporto motore sinistro automatico, 2.0-16v. e 4x4
6	00697	supporto motore destro (idraulico - 650 g)
7	02884	paracolpo supporto destro
8	02436	kit 4 semiboccole barra stabilizzatrice Ø 21 mm
	02437	kit 4 semiboccole barra stabilizzatrice Ø 22 mm
9	02874	bielletta barra stabilizzatrice
10	02933	tampone ammortizzatore anteriore
11	02975	tampone sospensione anteriore in poliuretano
12	04181	cuscinetto supporto ammortizzatore
13	04284	supporto ammortizzatore anteriore
14	90012	mozzo ruota anteriore
15	96173	tubo freno anteriore dal '89
16	53031	testina sospensione anteriore ambo i lati

C88M396M400SOPDP1 PEUGEOT 405 01/1987 - 11/1999

SOSPENSIONE POSTERIORE

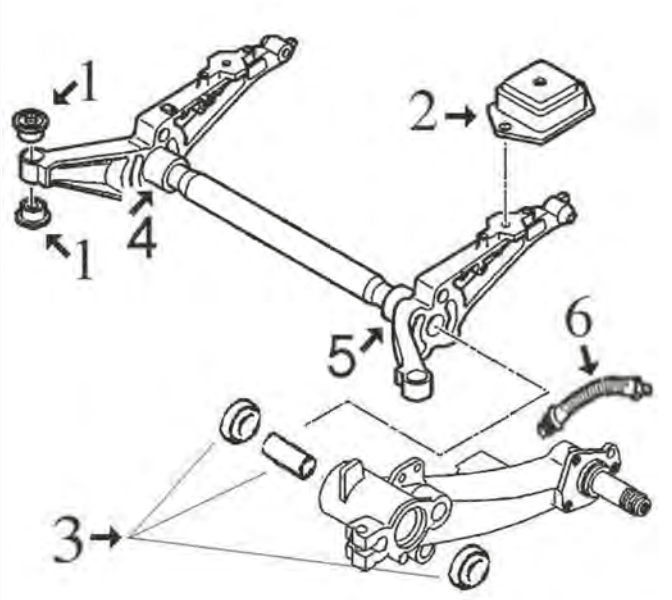

eccetto 4x4:

1	04247	silentblock ponte posteriore
2	04038	supporto posteriore ponte
3	04414	kit riparazione braccio posteriore completo di cuscinetti, guarnizioni e boccole
4	04552	asse braccio posteriore destro
5	04551	asse braccio posteriore sinistro
6	96096	tubo freno posteriore (220 mm)

C88M396M400SOPTP1 PEUGEOT 405 01/1987 - 11/1999

00531 Ø 13 mm L: 100| 80 mm
supporto motore [anteriore Sx] 1.4-1.6-1.8-1.8 TD-1.9 D-1.9 TD-1.9-1.9 SPort MI-1.9 MI-1.9 4x4-2.0 MI-2.0 4x4-2.0-2.0 T 16 X4-2.0 X4-2.0 16V-16-16-16 4x4
oe: 184395 -- 184382

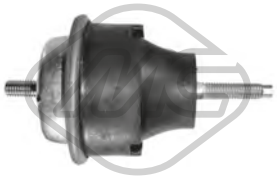

00697
supporto motore [anteriore Dx] 1.4-1.6-1.8-1.8 TD-1.9 D-1.9 TD-1.9 SPort MI-1.9-1.9 MI-1.9 4x4-2.0 MI-2.0 4x4-2.0 T 16 X4-2.0 X4-2.0-2.0 16V-16-16-16 4x4
oe: 1844.75 -- 1844.70

006971
supporto motore NON idraulico [anteriore Dx] 1.4-1.6-1.8-1.8 TD-1.9 D-1.9 TD-1.9 SPort MI-1.9-1.9 MI-1.9 4x4-2.0 MI-2.0 4x4-2.0 T 16 X4-2.0 X4-2.0-2.0 16V-16-16-16 4x4
oe: 1844.75 -- 1844.70

© INDUSTRIAL METALCAUCHO, S.L.U.

00877 Ø 12 mm Ø 30 mm
silentblock tirante motore [Sx] 1.4-1.6-1.8-1.8 TD-1.9 D-1.9 TD-1.9-1.9 SPort MI-1.9 MI-1.9 4x4-2.0 MI-2.0 16V-2.0 T 16 X4-2.0 4x4-2.0 X4-2.0-16-16-16 4x4
oe: 1809.04

00905
paracolpo supporto motore [anteriore] 1.4-1.6-1.8-1.8 DT 4x4-1.8 TD-1.9 D-1.9 TD-1.9 SPort MI-1.9-1.9 MI-1.9 4x4-2.0 MI-2.0 4x4-2.0 T 16 X4-2.0 X4-2.0-2.0 16V-16-16-16 4x4
oe: 1844.17

02794
supporto motore [Sx] 405 I
oe: 1844.68

02869 Ø 10 mm Ø 70 mm L: 40| 53 mm
silentblock supporto motore [posteriore] 1.6-1.8-1.8 DT 4x4-1.8 TD-1.9 TD-1.9 D-1.9 SPort MI-1.9-1.9 MI-2.0 MI-2.0 16V-2.0 T 16 X4-2.0 4x4-2.0 X4-2.0-16-16-16 4x4
oe: 1809.45 -- 1807.47

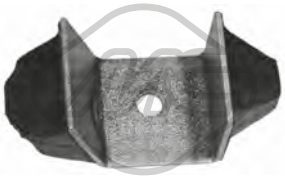

02884 L: 112 mm
paracolpo supporto motore [Dx] 1.4-1.6-1.9-1.9 D-2.0-2.0 16V-2.0 X4
oe: 1844.25

02943
supporto motore [Sx] 405 II 2.0-2.0 T 16 X4-2.0 4x4-2.0 X4
oe: 1827.16

02980 Ø 10 mm Ø 70 mm
silentblock supporto motore [posteriore anteriore] 405 II 2.0-2.0 16V-2.0 4x4-2.0 MI-2.0 X4-16
oe: 1809.21

04064 Ø 10 mm Ø 65 mm
silentblock supporto motore [posteriore] 1.6
oe: 180916 -- 180921

05252 Ø 10 mm Ø 65 mm
supporto motore [posteriore] 1.4
oe: 1807Z0 -- 1807Q6

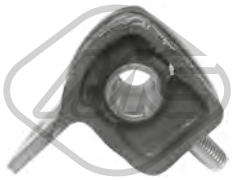

00966 Ø 18 mm
silentblock braccio sospensione [Assale anteriore] 1.4-1.6-1.8-1.8 TD-1.9 D-1.9 TD-1.9-1.9 SPort MI-1.9 MI-1.9 4x4-2.0 MI-2.0 16V-2.0 T 16 X4-2.0 4x4-2.0 X4-2.0-16-16-16 4x4
oe: 352389 -- 352354

00969 Ø 12 mm Ø 33 mm
silentblock braccio sospensione [Assale anteriore inferiore] 1.4-1.6-1.8-1.8 TD-1.9 D-1.9 TD-1.9-1.9 SPort MI-1.9 MI-1.9 4x4-2.0 MI-2.0 16V-2.0 T 16 X4-2.0 4x4-2.0 X4-2.0-16-16-16 4x4
oe: 3523.40

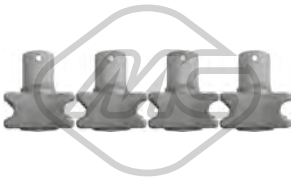

02436 Ø 21 mm
kit di 4 semiboccole per barra stabilizzatrice [Assale anteriore] 1.4-1.6-1.8-1.8 TD-1.9 D-1.9 TD-1.9 SPort MI-1.9-1.9 MI-1.9 4x4-2.0 MI-2.0 4x4-2.0 T 16 X4-2.0 X4-2.0-2.0 16V-16-16-16 4x4
oe: 5094.53

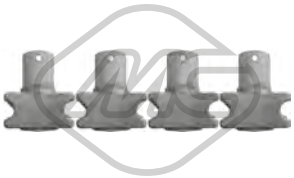

02437 Ø 22 mm
kit di 4 semiboccole per barra stabilizzatrice [Assale anteriore] 1.4-1.6-1.8-1.8 TD-1.9 D-1.9 TD-1.9 SPort MI-1.9-1.9 MI-1.9 4x4-2.0 MI-2.0 4x4-2.0 T 16 X4-2.0 X4-2.0-2.0 16V-16-16-16 4x4
oe: 5094.34

02874 L: 161,5 mm
bielletta barra stabilizzatrice [Assale anteriore] 1.4-1.6-1.8-1.8 TD-1.9 D-1.9 TD-1.9 SPort MI-1.9-1.9 MI-1.9 4x4-2.0 MI-2.0 4x4-2.0 T 16 X4-2.0 X4-2.0-2.0 16V-16-16-16 4x4
oe: 5087.27

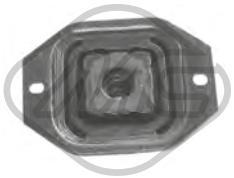

04038
supporto braccio sospensione [Assale posteriore] 1.4-1.6-1.8-1.8 TD-1.9 D-1.9 TD-1.9 SPort MI-1.9-1.9 MI-1.9 4x4-2.0 MI-2.0 4x4-2.0 T 16 X4-2.0 X4-2.0-2.0 16V-16-16-16 4x4
oe: 5151.24

04247 Ø 12,3 mm Ø 47 mm
silentblock ponte [Assale posteriore] 1.4-1.6-1.8-1.8 TD-1.9 D-1.9 TD-1.9-1.9 SPort MI-1.9 MI-1.9 4x4-2.0 MI-2.0 16V-2.0 T 16 X4-2.0 4x4-2.0 X4-2.0-16-16-16 4x4
oe: 5131.47

04414
kit riparazione braccio posteriore [Assale posteriore] 1.4-1.6-1.8-1.8 TD-1.9 D-1.9 TD-1.9-1.9 MI-2.0 16V-2.0 MI-2.0-16-16
oe: 5132.73 -- 5132.60

04551 Ø 36 mm Ø 50 mm L: 197 mm
asse braccio sospensione [Assale posteriore Sx] 1.4-1.6-1.8-1.8 TD-1.9 TD-1.9 D-1.9 MI-1.9-2.0 16V-2.0 MI-2.0-16-16
oe: 514898

© INDUSTRIAL METALCAUCHO, S.L.U.

04552 Ø 31 mm Ø 50 mm L: 197 mm
asse braccio sospensione [Assale posteriore Dx] 1.4-1.6-1.8-1.8 TD-1.9 TD-1.9 D-1.9 MI-1.9-2.0 16V-2.0 MI-2.0-16-16

oe: 514898

53031
testina sospensione [Assale anteriore] 1.4-1.6-1.8-1.8 TD-1.9 D-1.9 TD-1.9 SPort MI-1.9-1.9 MI-1.9 4x4-2.0 MI-2.0 4x4-2.0 T 16 X4-2.0 X4-2.0-2.0 16V-16-16-16 4x4
oe: 3640.71

02791
supporto ammortizzatore [Assale anteriore bilaterale] 1.4-1.6-1.8-1.8 DT 4x4-1.8 TD-1.9 TD-1.9 D-1.9-1.9 SPort MI-1.9 MI-1.9 4x4-2.0 MI-2.0 4x4-2.0 T 16 X4-2.0-2.0 X4-2.0 16V-16-16-16 4x4
oe: 5037.20

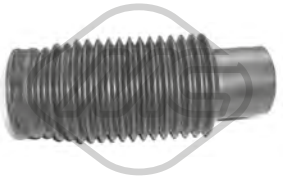

02933
cuffia ammortizzatore [Assale anteriore] 1.4-1.6-1.8-1.8 DT 4x4-1.8 TD-1.9 D-1.9 TD-1.9 SPort MI-1.9-1.9 MI-1.9 4x4-2.0 MI-2.0 4x4-2.0 T 16 X4-2.0 X4-2.0-2.0 16V-16-16-16 4x4
oe: 525433 -- 525426

02934
tampone ammortizzatore in poliuretano [Assale anteriore] 1.4-1.6-1.8-1.8 TD-1.9 D-1.9 TD-1.9 SPort MI-1.9-1.9 MI-1.9 4x4-2.0 MI-2.0 4x4-2.0 T 16 X4-2.0 X4-2.0-2.0 16V-16-16-16 4x4
oe: 5033.40

02971 L: 97 mm
tampone ammortizzatore [Assale anteriore] 405 II 2.0 16V-2.0 4x4-2.0 MI-2.0 T 16 X4-16

oe: 5033C8 -- 5254.31

02975
tampone ammortizzatore in poliuretano [Assale anteriore] 1.4-1.6-1.8-1.8 TD-1.9 D-1.9 TD-1.9 SPort MI-1.9-1.9 MI-1.9 4x4-2.0 MI-2.0 4x4-2.0 T 16 X4-2.0 X4-2.0-2.0 16V-16-16-16 4x4
oe: 9151964280 -- 5033.26

04181 Ø 65 mm Ø 100 mm
cuscinetto supporto ammortizzatore [Assale anteriore bilaterale] 1.4-1.6-1.8-1.8 DT 4x4-1.8 TD-1.9 TD-1.9 D-1.9-1.9 SPort MI-1.9 MI-1.9 4x4-2.0 MI-2.0 4x4-2.0 T 16 X4-2.0-2.0 X4-2.0 16V-16-16-16 4x4
oe: 5035.27 -- 5035.58

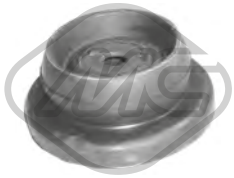

04284
supporto ammortizzatore [Assale anteriore] 405 II 1.4-1.6-1.8-1.9 D-1.9 TD-2.0-2.0 16V-2.0 4x4-2.0 T 16 X4-2.0 X4

oe: 5037.26

06266
cuffia tampone ammortizzatore [Assale anteriore bilaterale] 405 II 2.0 16V-2.0 4x4-2.0 MI-2.0 T 16 X4-16

oe: 5033C8 -- 5254.31

Lunghezza filettatura [mm]: 17
05454 Filetto esterno [mm]: M 12 x 1,25
colonnetta ruota [anteriore e posteriore] 1.4-1.6-1.8-1.8 DT 4x4-1.8 TD-1.9 TD-1.9 D-1.9-1.9 SPort MI-1.9 MI-1.9 4x4-2.0 MI-2.0 4x4-2.0 T 16 X4-2.0-2.0 X4-2.0 16V-16-16-16 4x4
oe: 5405.35

Lunghezza filettatura [mm]: 18
05455 Filetto esterno [mm]: M 12 x 1,25
colonnetta ruota [anteriore e posteriore] 405 I

oe: 5405.72 -- 5405.84

Ø 128.5 mm
N° denti: 25
90012 H: 66 mm
mozzo ruota [Assale anteriore bilaterale] 1.4-1.6-1.8-1.8 DT 4x4-1.8 TD-1.9 D-1.9 TD-1.9 SPort MI-1.9-1.9 MI-1.9 4x4-2.0 MI-2.0 4x4-2.0 T 16 X4-2.0 X4-2.0-2.0 16V-16-16-16 4x4
oe: 3307.85 -- 3307.72

Ø 130 mm
90207 H: 62.9 mm
mozzo ruota [Assale post. bilaterale] 1.4-1.6-1.8-1.8 TD-1.9 TD-1.9 D-1.9 MI-1.9-2.0 16V-2.0 MI-2.0-16-16

oe: 95619162 -- 3748.15

74007 Ø 82 mm
cuscinetto ruota [Assale posteriore] 1.4-1.6-1.8-1.8 TD-1.9 D-1.9 TD-1.9 SPort MI-1.9-1.9 MI-1.9 4x4-2.0 MI-2.0 T 16 X4-2.0 4x4-2.0 X4-2.0-2.0 16V-16-16-16 4x4
oe: 335033 -- 3350-16

96096 L: 220 mm
tubo freno [Assale post. bilaterale] 1.4-1.6-1.8-1.8 TD-1.9 D-1.9 TD-1.9-1.9 SPort MI-1.9 MI-1.9 4x4-2.0 MI-2.0 16V-2.0 T 16 X4-2.0 4x4-2.0 X4-2.0-16-16-16 4x4
oe: 480647 -- 480640

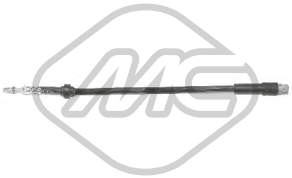

96172 L: 510 mm
tubo freno [Assale anteriore] 1.4-1.6-1.8-1.8 TD-1.8 DT 4x4-1.9 TD-1.9 D-1.9 4x4-1.9-2.0 16V-2.0 MI-2.0-2.0 4x4-2.0 T 16 X4-2.0 X4-16

oe: 480639

96173 L: 460 mm
tubo freno [Assale anteriore] 1.4-1.6-1.8-1.8 TD-1.9 D-1.9-1.9 TD-1.9 SPort MI-1.9 MI-1.9 4x4-2.0 MI-2.0 X4-2.0 16V-2.0-16-16-16 4x4

oe: 480642

© INDUSTRIAL METALCAUCHO, S.L.U.

Ø 35 - 84 mm

01113 kit **00113**

kit cuffia trasmissione [lato ruota Assale anteriore bilaterale] 405 II 1.9 TD-2.0 T 16 X4

oe: 329331

Ø 35 - 87 mm

01222 kit **00222**

kit cuffia trasmissione [lato ruota Assale anteriore bilaterale] 1.4-1.6-1.8 TD-1.8 DT 4x4-1.9 SPort MI-1.9 MI-1.9 D-1.9 4x4-1.9-1.9 TD-2.0-2.0 X4-2.0 16V-2.0 MI-2.0 4x4-16-16-16 4x4

oe: 3293.03

Ø 22 - 75 mm

01362 kit **00362**

kit cuffia trasmissione [sul lato del cambio Assale anteriore bilaterale] 1.4-1.6-1.8-1.9 D-1.9-1.9 TD-2.0-2.0 T 16 X4

oe: 95590794 -- 95025088

Ø 20 - 82 mm

01493 kit **00493**

kit cuffia trasmissione [lato ruota Assale anteriore bilaterale] 1.4

oe: 96009166 -- 329383

Ø 20 - 80 mm

01493E kit

kit cuffia trasmissione (montare con cono) [lato ruota] 1.4-1.6-1.8-1.8 TD-1.9 D-1.9 TD-1.9-1.9 SPort MI-1.9 MI-1.9 4x4-2.0 MI-2.0 16V-2.0 T 16 X4-2.0 4x4-2.0 X4-2.0-16-16-16 4x4

oe:

Ø 20 - 70 mm

01533 kit

kit cuffia trasmissione [sul lato del cambio Assale anteriore bilaterale] 1.4

oe: 95619709 -- 3287.74

Ø 21 - 62 mm

01626 kit **00626**

kit cuffia trasmissione [sul lato del cambio Assale anteriore bilaterale] 405 I

oe: 7701450617 -- 328765

Ø 23 - 88 mm

01708 kit **00708**

kit cuffia trasmissione [lato ruota Assale anteriore bilaterale] 1.4-1.6-1.8-1.9 D-1.9-2.0-2.0 T 16 X4

oe: 95644369 -- 3293.91

Ø 23 - 88 mm

01708E kit

kit cuffia trasmissione (montare con cono) [lato ruota Assale anteriore bilaterale] 1.6-1.9 D-1.9

oe: 95644369 -- 3293.91

Ø 20 - 80 mm

01710 kit **00710**

kit cuffia trasmissione [lato ruota Assale anteriore bilaterale] 1.4

oe: 3293.77

Ø 20 - 80 mm

01710E kit

kit cuffia trasmissione (montare con cono) [lato ruota Assale anteriore bilaterale] 1.4

oe: 3293.77

Ø 20 - 80 mm

01761E kit

kit cuffia trasmissione (montare con cono) [lato ruota] 1.4

oe: 9403293778

Ø 24 - 76 mm

01839 kit **00839**

kit cuffia trasmissione [sul lato del cambio Assale anteriore bilaterale] 405 II 1.4-1.6-1.8-1.9 D-1.9 TD-2.0-2.0 16V-2.0 MI-2.0 T 16 X4-2.0 X4-16

oe: 9609802380 -- 328779

Ø 25 - 90 mm

02305 kit **00080**

kit cuffia trasmissione [lato ruota Assale anteriore bilaterale] 405 I

oe: 3293.96

Ø 11 - 39 mm

00844

cuffia cremagliera servosterzo [Dx] 405 I

oe: 4066.16

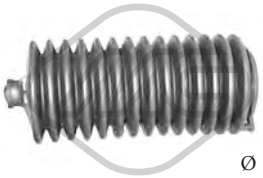

Ø 10 - 40 mm

01268 kit **00268**

kit cuffia cremagliera sterzo 405 I

oe: 1610938580 -- 4066.37

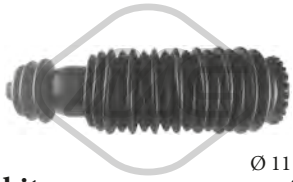

Ø 11 - 44 mm

01310 kit **00310**

kit cuffia cremagliera sterzo 1.4-1.6-1.8-1.9 D-1.9 TD-2.0-2.0 16V-2.0 MI-2.0 4x4-2.0 T 16 X4-2.0 X4-16

oe: 406637 -- 95639171

02848 Ø 142 mm - 5 N° alette

puleggia smorzatore con antivibrante 1.9 D

oe: 0515.K9

© INDUSTRIAL METALCAUCHO, S.L.U.

02926 Ø 152 mm - 6 N° alette
puleggia smorzatore con antivibrante 1.8 TD-1.8 DT 4x4-1.9 D-1.9 TD

oe: 0515.G3

04481 Ø 127 mm - 6 N° alette
puleggia smorzatore con antivibrante 405 II 1.8

oe: 515.K6 -- 0515.K6

04485 Ø 127 mm - 6 N° alette
puleggia smorzatore con antivibrante 405 II 1.6-1.8-2.0-2.0 X4-2.0 4x4

oe: 515.H6 -- 0515.H6

12926 Ø 152 mm - 6 N° alette
kit albero motore senza antivibrante 1.8 TD-1.8 DT 4x4-1.9 D-1.9 TD

oe: 0515.G3

14481 Ø 127 mm - 6 N° alette
kit albero motore con antivibrante 405 II 1.8

oe: 515.K6 -- 0515.K6

14485 Ø 127 mm - 6 N° alette
kit albero motore con antivibrante 405 II 1.6-1.8-2.0-2.0 X4-2.0 4x4

oe: 515.H6 -- 0515.H6

04609 Ø 85 mm
cuscinetto tendicinghia 1.8 TD-1.9 D-1.9 TD

oe: 5751.38

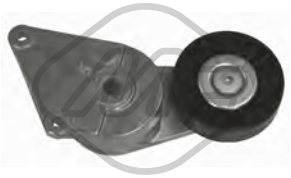

04895 Ø 90 mm
cuscinetto tendicinghia con a/c 405 II 1.6-1.8-2.0-2.0 16V-2.0 4x4-2.0 MI-2.0 T 16 X4-2.0 X4-16

oe: 9609016880 -- 9626365280

04929 Ø 17 mm Ø 90 mm
cuscinetto tendicinghia 405 II 1.6-1.8-2.0 16V-2.0 4x4-2.0 T 16 X4

oe: 5751.20

03697
kit coperchio cinghia distribuzione 1.4

oe: 0320.L3 -- 0320.S2

03698
kit coperchio cinghia distribuzione 405 II 1.9 D-1.9 TD

oe: 0320.F9 -- 0320.H3

02306 Ø 12.5 mm Ø 20.5 mm
silentblock ammortizzatore sterzo con idroguida 1.4-1.6-1.8-1.8 DT 4x4-1.8 TD-1.9 D-1.9 TD-1.9 SPort MI-1.9-1.9 MI-1.9 4x4-2.0 MI-2.0 4x4-2.0 T 16 X4-2.0 X4-2.0-2.0 16V-16-16-16 4x4
oe: 4059.06

02410 Ø 12 mm Ø 22 mm
silentblock ammortizzatore sterzo con idroguida 405 I

oe: 95644954 -- 4059.07

02911 Ø 12 mm Ø 24 mm
silentblock ammortizzatore sterzo con idroguida 405 I 1.4-1.6-1.8 TD-1.9-1.9 4x4-1.9 D-1.9 MI-1.9 SPort MI-16-16 4x4

oe: 4059.11 -- 4059.10

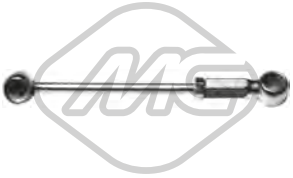

02347
bielletta di lunghezza variabile 405 I

oe: 245494 -- 245474

02348
bielletta di lunghezza variabile 405 I

oe: 2452.47 -- 2444.82

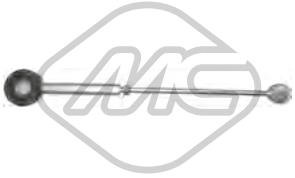

02866
bielletta rinvio comando cambio 1.4-1.6-1.8-1.8 TD-1.9 D-1.9 TD-1.9-1.9 SPort MI-1.9 MI-1.9 4x4-2.0 MI-2.0 4x4-2.0 T 16 X4-2.0-2.0 X4-2.0 16V-16-16-16 4x4
oe: 245275 -- 245274

04564
kit paraoli differenziale 1.4-1.6-1.8-1.8 TD-1.9 D-1.9 TD-1.9-1.9 MI-2.0 16V-2.0 MI-2.0-16-16

oe: 312144 -- 312146

© INDUSTRIAL METALCAUCHO, S.L.U.

02311
kit bielletta cavo frizione a pedale 1.4-1.6-1.8-1.9 D-1.9 TD-1.9-1.9 MI-2.0-2.0 MI-2.0 T 16 X4-2.0 X4-16-16

oe: 213804 -- 212817

02770
copripedale freno 1.4-1.6-1.8-1.8 TD-1.9 D-1.9 TD-1.9 SPort MI-1.9-1.9 MI-1.9 4x4-2.0 MI-2.0 4x4-2.0 T 16 X4-2.0 X4-2.0-2.0 16V-16-16-16 4x4

oe: 4504.12

02771
copripedale frizione 1.4-1.6-1.8-1.8 TD-1.9 D-1.9 TD-1.9 SPort MI-1.9-1.9 MI-1.9 4x4-2.0 MI-2.0 4x4-2.0 T 16 X4-2.0 X4-2.0-2.0 16V-16-16-16 4x4

oe: 2130.13

02772
copripedale acceleratore 405 I

oe: 160407

04043
kit boccole forcella frizione 405 II 1.6-1.8-1.9 D-1.9 TD-2.0-2.0 16V-2.0 4x4-2.0 MI-2.0 X4-16

oe: 2175.21 -- 2175.20

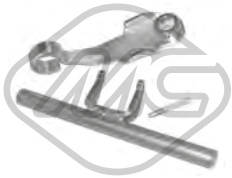

04052
forcella frizione completa con boccole 405 II 1.6-1.8-1.9 D-2.0-2.0 X4-2.0 4x4

oe: 211525

04057
kit boccole forcella frizione [Assale anteriore] 405 II 1.4

oe: 2175.12 -- 2175.11

04424 Ø 22,0|24 mm L: 57 mm
guida cambio 1.4-1.6-1.9 D-1.9-1.9 MI-16

oe: 2105.38 -- 2105.14

04605 Ø 23 mm
guida cambio 1.6-1.8-1.8 DT 4x4-1.8 TD-1.9 D-1.9-1.9 TD-2.0-2.0 16V-2.0 4x4-2.0 MI-2.0 T 16 X4-2.0 X4-16

oe: 210535

04620 Ø 32 mm Ø 50 mm
kit paraoli differenziale-trasmissione 1.4-1.6-1.8 TD-1.8-1.9-1.9 TD-1.9 D-1.9 MI-1.9 SPort MI-2.0 MI-2.0-2.0 T 16 X4-2.0 X4-2.0 4x4-2.0 16V-16-16-16 4x4

oe: 312165 -- 312124

80075 L: 1435/910 mm
cavo frizione manuale 1.9 4x4-1.9-1.9 SPort MI-2.0 X4-2.0 4x4-16 4x4

oe: 2150.Y5 -- 2150.AV

80176 L: 1355/1092 mm
cavo frizione manuale 405 II 1.6-1.8-2.0-2.0 X4-2.0 4x4

oe: 9617166380 -- 2150E5

80240 L: 1365/1085 mm
cavo frizione manuale 1.4-1.6-1.8-1.8 TD-1.9 4x4-1.9-1.9 SPort MI-1.9 D-1.9 MI-2.0-16-16 4x4

oe: 2150.79 -- 215079

80376 L: 1310/1140 mm
cavo frizione automatico 405 II 1.9 TD-2.0 MI-2.0 T 16 X4-16

oe: 96182664 -- 2150.G3

80427 L: 1443/1196 mm
cavo frizione automatico 1.4-1.6-1.8-1.9 D-1.9 TD-2.0-2.0 16V-2.0 MI-2.0 T 16 X4-2.0 4x4-2.0 X4-16

oe: 96182662 -- 815705

82698 L: 735/518 mm
cavo frizione manuale 405 I 1.6-1.8 TD-1.9-1.9 4x4-1.9 D-1.9 MI-1.9 SPort MI-16-16 4x4

oe: 2150.81 -- 215081

82708 L: 1458/1185 mm
cavo frizione manuale 1.6-1.8-1.9 D-1.9 TD-2.0-2.0 16V-2.0 4x4-2.0 X4

oe: 2150.G5 -- 2150.G2

00084
supporto marmitta 1.4-1.6-1.8 TD-1.9 D-1.9 TD-1.9

oe: 1755.59

© INDUSTRIAL METALCAUCHO, S.L.U.

00303
supporto marmitta 1.4-1.6-1.8-1.8 TD-1.9 D-1.9 TD-1.9-1.9 SPort MI-1.9 MI-1.9 4x4-2.0 MI-2.0 16V-2.0 T 16 X4-2.0 4x4-2.0 X4-2.0-16-16-16 4x4

oe: 1755.40

00748 Ø 66 mm
fascetta tubo marmitta 405 I

oe:

00749 Ø 69 mm
fascetta tubo marmitta 405 I

oe: 171335 -- 171335

02391
kit montaggio collettore marmitta 405 I 1.9 MI-1.9 SPort MI-16-16 4x4

oe: 179854

02392
kit montaggio collettore marmitta 405 I 1.4

oe: 1798.41 -- 179876

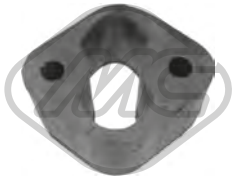

02417 L: 63 mm
supporto marmitta 1.4-1.6-1.8-1.8 TD-1.9 D-1.9 TD-1.9-1.9 SPort MI-1.9 MI-1.9 4x4-2.0 MI-2.0 16V-2.0 T 16 X4-2.0 4x4-2.0 X4-2.0-16-16-16 4x4

oe: 1755.44

02940
kit montaggio collettore marmitta 405 I 1.6

oe: 179880 -- 179875

02973
kit montaggio collettore marmitta 405 I 1.9 D

oe: 179845

04040
kit montaggio collettore marmitta 405 I 1.8 TD

oe: 179705

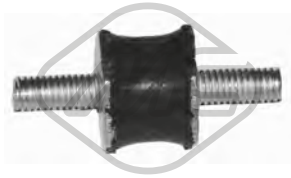

04490 Ø 18 mm
supporto decantatore motore 1.4

oe: 143910

02056
pompa tergicristalli 1.4-1.6-1.8-1.8 DT 4x4-1.8 TD-1.9 D-1.9 TD-1.9 SPort MI-1.9-1.9 MI-1.9 4x4-2.0 MI-2.0 4x4-2.0 T 16 X4-2.0 X4-2.0-2.0 16V-16-16-16 4x4
oe: 6434.66 -- 6434.46

03891
tappo vaschetta lavavetri 1.4-1.6-1.8-1.8 DT 4x4-1.8 TD-1.9 D-1.9 TD-1.9 SPort MI-1.9-1.9 MI-1.9 4x4-2.0 MI-2.0 4x4-2.0 T 16 X4-2.0 X4-2.0-2.0 16V-16-16-16 4x4
oe: 6432.30

84860
cavo starter 405 II 1.9 D-2.0 16V

oe: 7937.97 -- 7937.93

© INDUSTRIAL METALCAUCHO, S.L.U.

SISTEMA DI RAFFREDDAMENTO

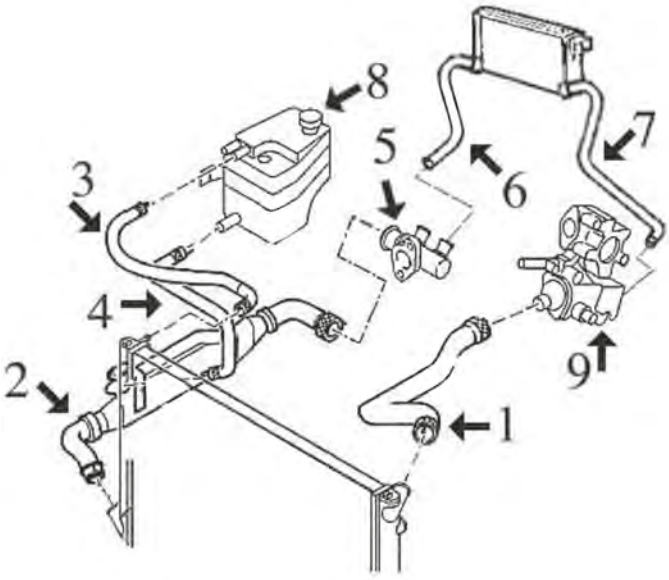

mgtos. 406 benzina fino al 2000 (D8): 1.6 (XU5JP), 1.8 (XU7JP), 1.8-16v (XU7JP4) e 2.0-16v (XU10J4)

1	08569	manicotto superiore radiatore 1.6-1.8
	08749	manicotto superiore radiatore 1.8-16v e 2.0-16v
2	08565	manicotto inferiore radiatore tutti senza aria condizionata
	08566	manicotto inferiore radiatore tutti con aria condizionata
5	03523	raccordo in plastica connessione manicotti
6	08582	manicotto dal riscaldamento al raccordo
7	08581	manicotto dal riscaldamento alla scatola termostato
8	03654	vaschetta espansione
9	03538	flangia termostato 1.6-1.8

C88M1477M1901M1984CAP1 PEUGEOT 406 10/1995 - 01/2005

SISTEMA DI RAFFREDDAMENTO

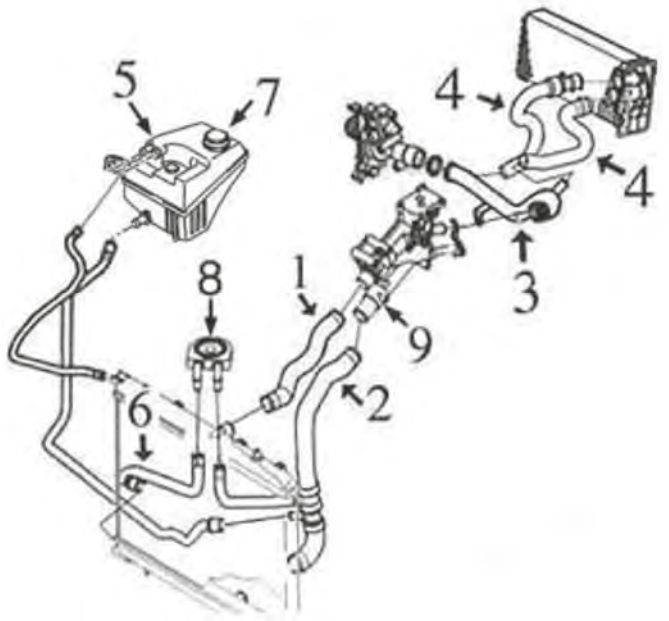

mgtos. 406 benzina dal 2000 (D9): 1.8 EW7 - 2.0 EW10

3	03200	tubo rigido
5	03654	vaschetta espansione
7	03548	tappo vaschetta espansione
8	05402	scambiatore di calore 2.0
9	03790	flangia con termostato

C88M1477M1901M1984CAP2 PEUGEOT 406 10/1995 - 01/2005

SISTEMA DI RAFFREDDAMENTO

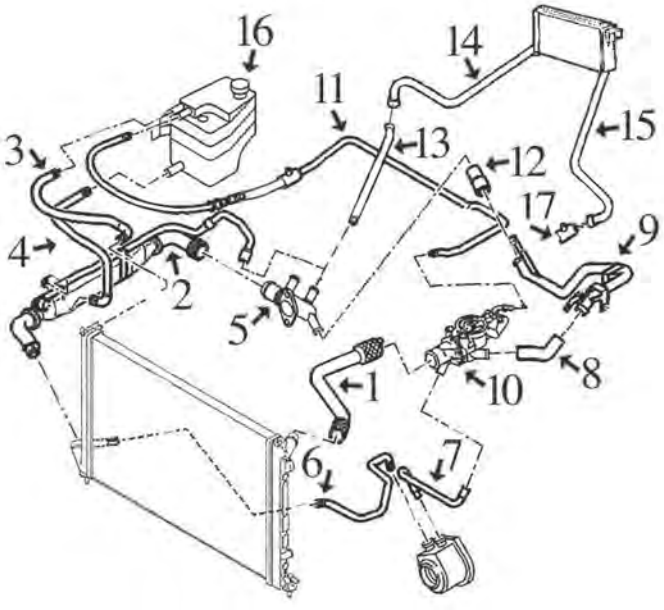

mgtos. 406 1.9 Turbomotore diesel XUD9SD (75 CV) e XUD9TE (90 CV)

1	08570	manicotto superiore radiatore 1.9SD senza aria condizionata
	08571	manicotto superiore radiatore 1.9SD con aria condizionata e 1.9 TE tutti
2	08567	manicotto inferiore radiatore
5	03503	raccordo in plastica connessione manicotti
6	08576	manicotto dallo scambiatore al radiatore
7	08313	manicotto dallo scambiatore alla scatola termostato
8	08183	manicotto dal corpo termostato al tubo metallico fino al '99
	08480	manicotto dal corpo termostato al tubo metallico dal '99
9	03057	tubo acqua metallico
10	03539	flangia termostato
11	08577	manicotto dalla scatola termostato alla vaschetta
12	08312	manicotto dal tubo metallico al raccordo
13	08579	manicotto dal raccordo al manicotto riscaldamento
14	08578	manicotto destro dal riscaldamento
15	08580	manicotto dal riscaldamento al beccuccio testata
16	03548	tappo vaschetta espansione 1.4 bar
	03654	vaschetta espansione
17	03059	beccuccio metallico testata

C88M1477M1901M1984CAP3 PEUGEOT 406 10/1995 - 01/2005

SISTEMA DI RAFFREDDAMENTO

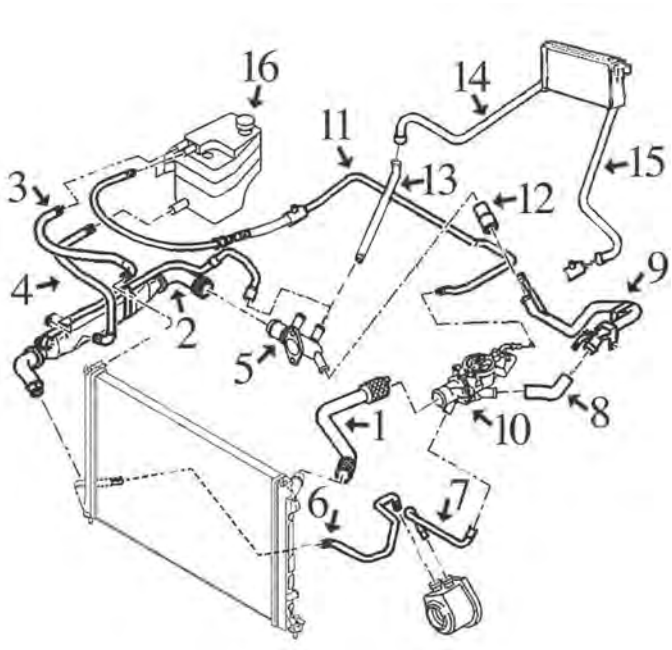

mgtos. 406 2.1 Turbomotore diesel XUD11BTE

1	08571	manicotto superiore radiatore
2	08574	manicotto inferiore radiatore
6	08576	manicotto dallo scambiatore al radiatore
7	08313	manicotto dallo scambiatore alla scatola termostato
8	08183	manicotto dal corpo termostato al tubo metallico fino al '99
9	03137	tubo acqua metallico
10	03539	flangia termostato
11	08577	manicotto dalla scatola termostato alla vaschetta
13	03136	tubo acqua metallico giunzione manicotto riscaldamento
16	03548	tappo vaschetta espansione
	03654	vaschetta espansione

C88M1477M1901M1984CAP4 PEUGEOT 406 10/1995 - 01/2005

© INDUSTRIAL METALCAUCHO, S.L.U.

SISTEMA DI RAFFREDDAMENTO

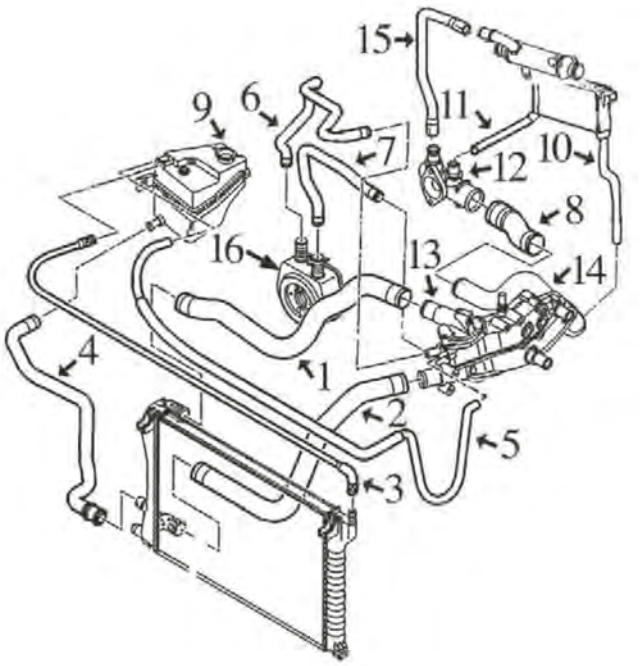

mgtos. 406 2.0 HDi fino al 2000 (D8)

1	08599	manicotto superiore radiatore
2	08600	manicotto inferiore radiatore
3	08603	manicotto dalla vaschetta al radiatore (superiore)
7	08586	manicotto dallo scambiatore alla scatola termostato
8	08587	manicotto dal tubo metallico al raccordo in plastica
9	03548	tappo vaschetta espansione 1.4 bar
	03654	vaschetta espansione
10	08588	manicotto dal riscaldamento alla scatola termostato
11	08589	manicotto dal riscaldamento al raccordo
13	03135	flangia termostato (alluminio)
	03556	flangia termostato (in plastica)
14	03139	tubo acqua metallico scatola termostato
15	08668	manicotto dal raccordo al filtro antiparticolato
16	05401	scambiatore di calore

C88M1477M1901M1984CAP5_PEUGEOT 406 10/1995 - 01/2005

SISTEMA DI RAFFREDDAMENTO

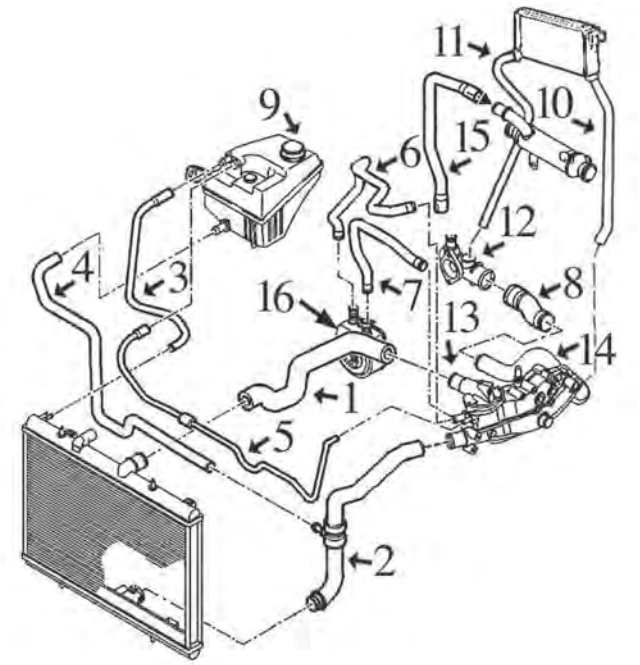

mgtos. 406 2.0 HDi-DW10 e 2.2HDi DW12 dal 2000 (D9):

1	08601	manicotto superiore radiatore 2.0D
2	08602	manicotto inferiore radiatore 2.0D
7	08586	manicotto dallo scambiatore alla scatola termostato
8	08587	manicotto dal tubo metallico al raccordo in plastica 2.0D
	08950	manicotto dal tubo metallico al raccordo in plastica 2.2D
9	03548	tappo vaschetta espansione 1.4 bar
	03654	vaschetta espansione
10	08588	manicotto dal riscaldamento alla scatola termostato 2.0D
11	08589	manicotto dal riscaldamento al raccordo 2.0D
13	03135	flangia termostato (alluminio) 2.0D
	03556	flangia termostato (in plastica) 2.0D
14	03139	tubo acqua metallico scatola termostato 2.0D
15	08668	manicotto dal raccordo al filtro antiparticolato 2.0D
16	05401	scambiatore di calore 2.0D

C88M1477M1901M1984CAP6_PEUGEOT 406 10/1995 - 01/2005

SFIATO OLIO MOTORE

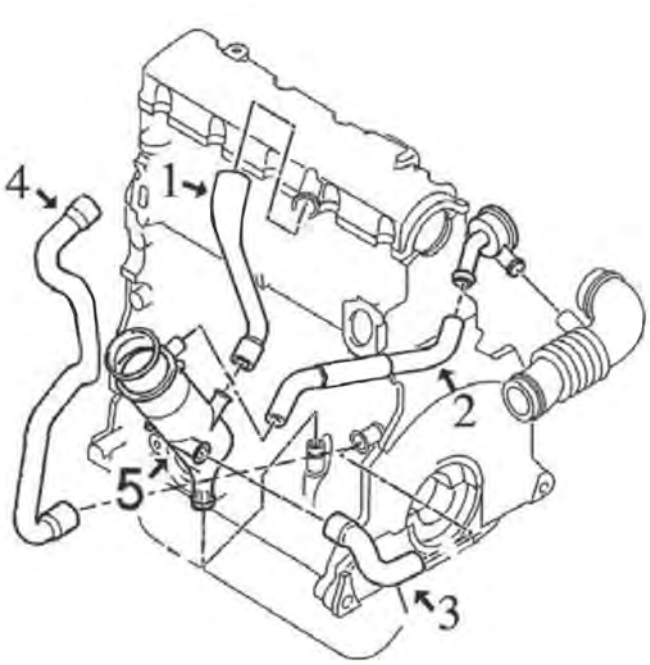

motore 1.9 TurboD - 2.1 TurboD e 2.0 HDi

1	08307	manicotto dal coperchio punterie al decantatore 1.9 TD
2	08552	manicotto dal decantatore al filtro aria 1.9 TD
	08636	manicotto dal coperchio punterie al filtro aria 2.0HDi
3	08166	manicotto dalla coppa al decantatore 1.9 TD e 2.1 TD
4	08491	manicotto dalla coppa al coperchio punterie 2.1 TD
5	03631	decantatore completo di tappo 1.9TD-SD

C88M1477M1901M1984DESVP1 PEUGEOT 406 10/1995 - 01/2005

02351 Ø 41 mm Ø 47 mm
anello termostato 1.6-1.8-1.8 16V-2.0 T

oe: 134030 -- 133953

02361 Ø 51 mm Ø 58 mm
anello termostato 1.8 16V-1.9 TD-1.9 D-2.0 HDi 90-2.0 16V-2.0 HDi 110-2.2 HDi

oe: 133992

03037
termostato raffreddamento 82 °C 1.6-1.8-2.0 T

oe: 96178080 -- 1338.37

03057
tubo acqua 1.9 D-1.9 TD

oe: 1307W2

03059 Ø 20 mm
beccuccio metallico testata 1.9 D-1.9 TD-2.1 TD 12V

oe: 024542

03134
tubo acqua 1.9 D-1.9 TD

oe: 1213.31

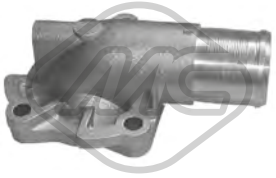

03135
flangia termostato 2.0 HDi 110-2.0 HDi 90

oe: 1336.P2

03136
tubo acqua 2.1 TD 12V

oe: 1341.59

03137
tubo acqua 2.1 TD 12V

oe: 132207

© INDUSTRIAL METALCAUCHO, S.L.U.

03139
tubo acqua 2.0 HDi 110-2.0 HDi 90-2.2 HDi

oe: 1307YZ

03171 L: 120 mm
raccordo scatola termostato 1.9 D-1.9 TD

oe: 1336.N7

03174
tubo acqua

oe: 1307.SJ

03200
tubo acqua 1.8-1.8 16V-2.0 16V-2.0 16V HPi

oe: 1341.E0 -- 1341.E1

03233
scatola termostato 83 °C 2.0 HDi 110-2.0 HDi 90

oe: 1336.S4 -- 1336.W7

03503
flangia termostato 1.9 D-1.9 TD

oe: 1336.G4

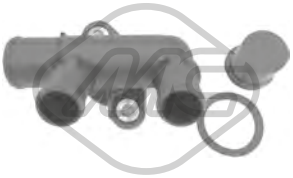

03523
flangia termostato 1.6-1.8-1.8 16V

oe: 1339.79 -- 1336J7

03538
flangia termostato 1.6-1.8-2.0 T

oe: 1336.A1

03539
flangia termostato 1.9 D-1.9 TD-2.1 TD 12V

oe: 1336.C9

03548 Pressione [bar]: 1.40
tappo vaschetta acqua 1.6-1.8-1.8 16V-1.9 TD-1.9 D-2.0 HDi 90-2.0 16V-2.0 HDi 110-2.0 16V HPi-2.0 T-2.1 TD 12V-2.2-2.2 HDi-3.0 V6 24V-3.0 V6-3.0 24V
oe: 1306.C7 -- 1306.84

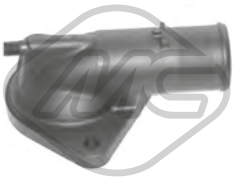

03556
flangia termostato 2.0 HDi 110-2.0 HDi 90

oe: 1336.R9

03560 Pressione [bar]: 1,4
tappo vaschetta acqua 1.6-1.8-1.8 16V-1.9 TD-1.9 D-2.0 HDi 90-2.0 16V-2.0 HDi 110-2.0 16V HPi-2.0 T-2.1 TD 12V-2.2-2.2 HDi-3.0 V6 24V-3.0 V6-3.0 24V
oe: 1306.E4 -- 1306.C9

03654
vaschetta espansione 1.6-1.8-1.8 16V-1.9 D-1.9 TD-2.0 16V-2.0 16V HPi-2.0 HDi 110-2.0 HDi 90-2.0 T-2.1 TD 12V-2.2-2.2 HDi-3.0 24V-3.0 V6

oe: 1307FA

03790
termostato raffreddamento 89 °C 1.8 16V-2.0 16V-2.0 16V HPi-2.2

oe: 1338A0

03881 Pressione [bar]: 1,4
tappo vaschetta acqua 1.6-1.8-1.8 16V-2.0 16V-2.0 HDi 90-2.0 16V HPi-2.2 HDi-2.2

oe: 1306J5

08183 Ø 20.7 mm
manicotto dal tubo metallico al termostato 1.9 D-1.9 TD-2.1 TD 12V

oe: 1307W3

08312
manicotto radiatore 1.9 D-1.9 TD

oe: 1307W4

08313
manicotto dallo scambiatore al termostato 1.9 D-1.9 TD-2.1 TD 12V

oe: 1307AA

© INDUSTRIAL METALCAUCHO, S.L.U.

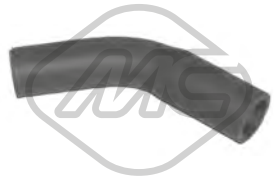

08480
manicotto dalla scatola termostato al tubo 1.9 D-1.9 TD

oe: 1307HZ

08554
manicotto scambiatore di calore 2.0 HDi 110-2.0 HDi 90

oe: 1307RR

08565
manicotto radiatore [inferiore] 1.6-1.8-1.8 16V

oe: 1343P7

08566
manicotto radiatore [inferiore] 1.6-1.8-1.8 16V-2.0 16V

oe: 1343P5

08567
manicotto radiatore [inferiore] 1.9 TD

oe: 1343W6 -- 1343R6

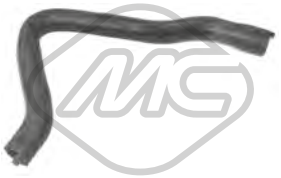

08569
manicotto radiatore [Superiore] 1.6-1.8

oe: 1343Q6 -- 1343Q5

08570
manicotto radiatore [Superiore] 1.9 TD

oe: 1343W5

08571
manicotto radiatore [Superiore] 1.9 D-1.9 TD-2.1 TD 12V

oe: 1343N8

08574
manicotto radiatore [inferiore] 2.1 TD 12V

oe: 1351T3

08576
manicotto dallo scambiatore al radiatore 1.9 D-1.9 TD-2.1 TD 12V

oe: 1343W8 -- 1307FX

08577
manicotto dalla scatola termostato alla vaschetta 1.9 TD-2.1 TD 12V

oe: 1351S7 -- +1351X7

08585
manicotto scambiatore

oe: 1307NZ -- 1307N2

08586
manicotto scambiatore 2.0 HDi 110-2.0 HDi 90

oe: 1307RZ

08587
manicotto dal tubo metallico al raccordo [posteriore] 2.0 HDi 110-2.0 HDi 90

oe: 1307PR

08599
manicotto radiatore [Superiore] 2.0 HDi 110

oe: 1343Z5

08600
manicotto radiatore [inferiore] 2.0 HDi 110

oe: 1351Y8

08601
manicotto radiatore [Superiore] 2.0 HDi 110-2.0 HDi 90

oe: 1343AE

08602
manicotto radiatore [inferiore] 2.0 HDi 110-2.0 HDi 90

oe: 1351Z9

© INDUSTRIAL METALCAUCHO, S.L.U.

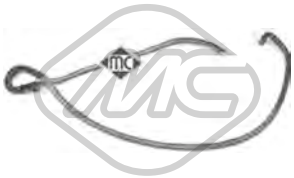

08603
manicotto dalla vaschetta al radiatore [Superiore] 2.0 HDi 110-2.0 HDi 90

oe: 1351ZG

08668
manicotto dal raccordo al filtro antiparticolato [Filtro particellare] 2.0 HDi 110-2.0 HDi 90

oe: 1317F0

08749
manicotto radiatore [Superiore] 1.8 16V-2.0 16V

oe: 1343R4

08943
kit manicotti riscaldamento 2.0 HDi 110-2.0 HDi 90

oe: 1307WJ -- 1307WH

08950
manicotto dal tubo al raccordo in plastica 2.2 HDi

oe: 1307.SK

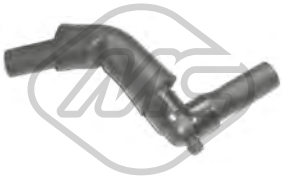

08578
manicotto dal riscaldamento al raccordo [Dx] 1.9 D-1.9 TD

oe: 6464.KW

08579
manicotto dal raccordo al manicotto riscaldatore 1.9 TD

oe: 6464KV

08580
manicotto dal riscaldamento alla scatola termostato [entrata] 1.9 D-1.9 TD

oe: 6464JX

08581
manicotto dal riscaldamento alla scatola termostato 1.6-1.8-1.8 16V

oe: 6464GE

08582
manicotto dal riscaldamento al raccordo 1.6-1.8-1.8 16V-2.0 16V

oe: 6464PF

08583
manicotto dal riscaldamento alla scatola termostato 2.1 TD 12V

oe:

08588
manicotto riscaldamento 2.0 HDi 110-2.0 HDi 90

oe: 6464TX

08589
manicotto riscaldamento 2.0 HDi 110-2.0 HDi 90-2.2 HDi

oe: 6464.TY

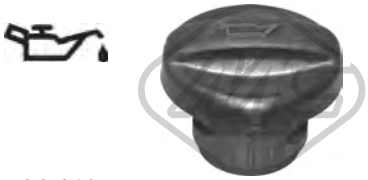

03642
tappo olio motore 2.0 HDi 110-2.0 HDi 90-2.2 HDi

oe: 1180.F9

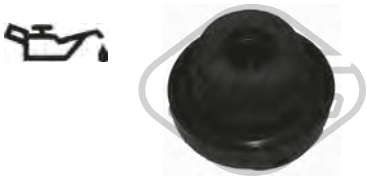

03659
tappo olio motore 1.8 16V-2.0 16V-2.0 16V HPi-2.2

oe: 0258.56 -- 0258.65

03815 Ø 80 mm
coperchio filtro olio

oe: 1103.P6

03837 Ø 80 mm
coperchio filtro olio 2.0 HDi 110

oe: 1103.P8 -- 1103.L7

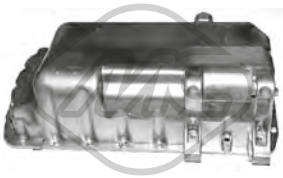

05398
coppa olio 2.0 HDi 110-2.0 HDi 90

oe: 0301K2

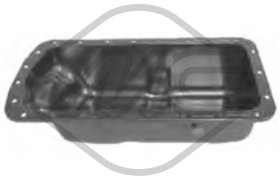

05399
coppa olio 1.6-1.9 D-1.9 TD

oe: 0301F3

05404
coppa olio 2.0 HDi 110-2.0 HDi 90

oe: 0301J7

05483
coppa olio 1.9 D-1.9 TD

oe: 0301.H9

50291 N° raccordi: 2
sensore temperatura raffreddamento 2.0 HDi 110-2.0 HDi 90-2.2-2.2 HDi

oe: 1338C1

00667 Dimensioni filettatura: 16x150
tappo coppa olio 1.6-1.8-1.8 16V-1.9 D-1.9 TD-2.0 16V-2.1 TD 12V-2.2-3.0 V6 24V-3.0 V6-3.0 24V

oe: 2221.11 -- 016393

02024 Ø 14 mm Ø 22 mm
rondella coppa olio in gomma 3.0 24V-3.0 V6-3.0 V6 24V

oe: 0164.54

02050 Ø 14 mm Ø 22 mm
rondella coppa olio 1.6-1.8-1.8 16V-1.9 TD-2.0 16V-2.0 HDi 110-2.0 HDi 90-2.0 T-2.1 TD 12V-2.2

oe: 031327

02051 Ø 10 mm Ø 21 mm
rondella in rame 2.0 HDi 90

oe: 0313.40 -- 0313.33

02452 Dimensioni filettatura: 14x125
tappo coppa olio 1.6-1.8-1.8 16V-1.9 TD-1.9 D-2.0 16V HPi-2.0 16V-2.0 T-2.0 HDi 90-2.0 HDi 110-2.1 TD 12V-2.2-2.2 HDi

oe: 0311.18 -- 0311.38

02929 Dimensioni filettatura: M10x1,25
tappo coppa olio 2.0 HDi 90

oe: 0311.29

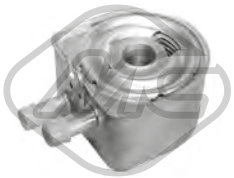

05401
scambiatore di calore 2.0 16V-2.0 HDi 110-2.0 HDi 90-2.2-2.2 HDi

oe: 1103.N1 -- 1103N1

05402
scambiatore di calore 2.0 16V

oe: 1103N0

06346
scambiatore di calore 2.0 16V-3.0 24V-3.0 V6-3.0 V6 24V

oe: 2275.41

03631
decantatore completo con tappo motore 1.9 D-1.9 TD

oe: 118095

04594 L: 529 mm
asta livello olio 2.0 HDi 110-2.0 HDi 90

oe: 117461

04612 L: 526 mm
asta livello olio 1.9 TD

oe: 117415

05223 L: 528 mm
asta livello olio 2.2 HDi

oe: 1174.C4

05224 L: 537 mm
asta livello olio 1.8 16V-2.0 16V-2.0 16V HPi

oe: 1174.E1 -- 1174.E2

© INDUSTRIAL METALCAUCHO, S.L.U.

08166
manicotto sfiato 1.6-1.8-1.9 TD-2.0 16V-2.1 TD 12V-3.0 V6 24V-3.0 24V

oe: 119248

08167
manicotto sfiato 1.9 TD-2.1 TD 12V

oe: 119269 -- 119261

08307 L: 186 mm
manicotto sfiato 1.9 D-1.9 TD

oe: 118086

08491
manicotto sfiato 2.1 TD 12V

oe: 1192K8

08540
manicotto sfiato

oe: 1192R5

08549
manicotto sfiato 1.6-1.8 16V

oe: 118061

08552
manicotto sfiato 1.9 TD

oe: 1180F1

08636
manicotto sfiato 2.0 HDi 110-2.0 HDi 90

oe: 1192T5

08854
manicotto sfiato 1.6-1.8 16V

oe: 118062

Tipo funzionamento: elettrico
93032 N° raccordi: 5
valvola EGR con guarnizione 1.8 16V-2.0 16V

oe: 1628.JF

00016 Ø 3 mm Ø 7 mm L: 25 mm
tappo ritorno iniettori 1.9 D-1.9 TD-2.1 TD 12V

oe: 1575.09

03835 Ø 94 mm
filtro gasolio completo 2.0 HDi 110-2.0 HDi 90-2.2 HDi

oe: 96399841 -- 96387755

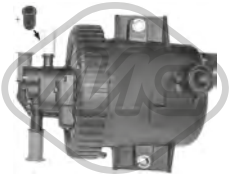

03836 Ø 13,9 mm Ø 78,4 mm L: 65,5 mm
filtro gasolio completo 2.0 HDi 110

oe: 1901.65

03876 Ø 155 mm
tappo filtro carburante con guarnizione 1.6-1.8-1.8 16V-1.9 TD-1.9 D-2.0 HDi 90-2.0 16V-2.0 HDi 110-2.0 16V HPi-2.0 T-2.1 TD 12V-2.2-2.2 HDi-3.0 V6 24V-3.0 V6-3.0 24V
oe: 1531.24 -- 1531.20

03877 Ø 170 mm
tappo filtro carburante con guarnizione 1.6-1.8-1.8 16V-1.9 TD-1.9 D-2.0 HDi 90-2.0 16V-2.0 HDi 110-2.0 16V HPi-2.0 T-2.1 TD 12V-2.2-2.2 HDi-3.0 V6 24V-3.0 V6-3.0 24V
oe: 153141 -- 153130

04036 Ø 8 mm
pompa gasolio con valvola non ritorno e beccuccio a 90° 1.9 D-1.9 TD

oe: 157973

© INDUSTRIAL METALCAUCHO, S.L.U.

SISTEMA DI ALIMENTAZIONE ARIA e TURBO

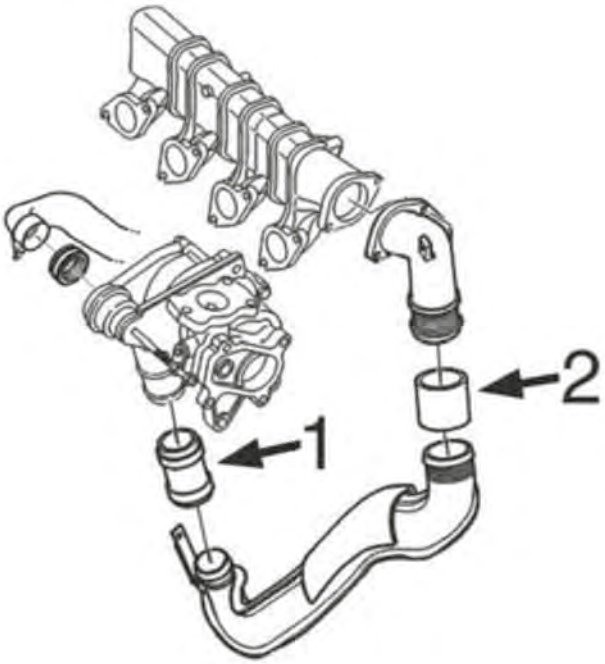

motore 2.0HDi-DW10:

1	09227	manicotto aria fino al modello -'01
	09229	manicotto aria dal modello '01
2	09238	manicotto aria

C88M1477M1901M1984TURBOP1 PEUGEOT 406 10/1995 - 01/2005

09227
manicotto aria 2.0 HDi 110-2.0 HDi 90-2.2 HDi

oe: 0382.AP

09229
manicotto aria 2.0 HDi 110

oe: 0382.AX

09238
manicotto aria 2.0 HDi 90

Ø 55 mm L: 67 mm

oe: 0382P1

© INDUSTRIAL METALCAUCHO, S.L.U.

SOSPENSIONE ANTERIORE e SUPPORTI MOTORE

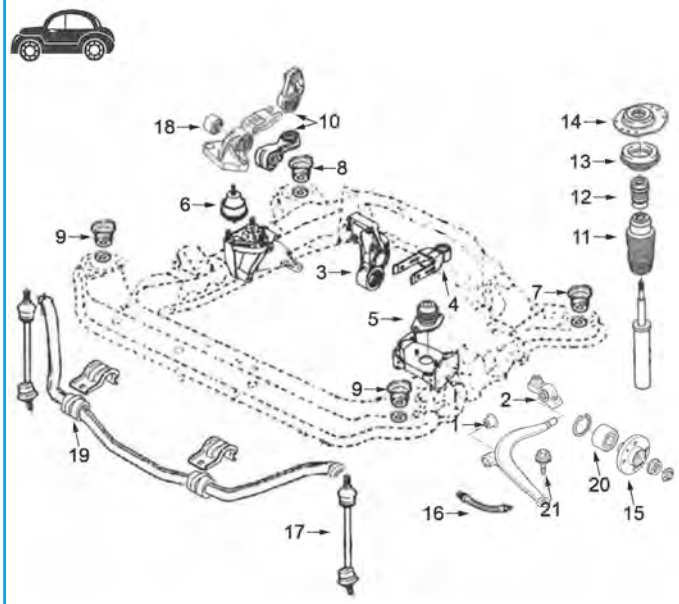

motore benzina: 1.6 (XU5JP), 1.8 (XU7JP), 1.8-16v (XU7JP4) e 2.0-16v (XU10J4) e motore diesel: 1.9 STDT (XUD9SD), 1.9 TD (XUD-9TE), 2.1TD (XUD11BTE) e 2.0 HDi (DW10)

1	02679	silentblock braccio sospensione anteriore
2	02678	silentblock posteriore braccio anteriore
3	02869	silentblock supporto motore posteriore 1.6-1.8 eccetto 16v
	02966	silentblock supporto motore posteriore 2.0 HDi
	02980	silentblock supporto motore posteriore 1.8/16v - 2.0-16v e 1.9TD - 2.1TD
4	00877	silentblock tirante posteriore motore
	04744	tirante posteriore motore completo
5	00531	supporto motore sinistro 1.6-1.8 eccetto 16v
	02794	supporto motore sinistro 1.8-16v - 2.0-16v e 1.9 TD
	02943	supporto motore sinistro 2.1 TD - 2.0 HDi
6	02309	supporto motore destro (idraulico - 950 g)
7	04964	silentblock posteriore - sinistro ponte anteriore, kit completo 2 pezzi
8	04905	silentblock posteriore - destro ponte anteriore, kit completo 2 pezzi
9	04966	silentblock anteriore ponte anteriore (destro e sinistro), kit completo di 2 pezzi
10	04005	bielletta antivibrante 2.0 HDi
	04006	bielletta antivibrante 1.9 TD - 2.1 TD fino al 9/'98
	04486	bielletta antivibrante 1.9 TD - 2.1 TD dal 10/'98
	05467	silentblock bielletta antivibrante
11	02933	tampone ammortizzatore anteriore
12	02934	tampone sospensione anteriore in poliuretano
13	04204	cuscinetto supporto ammortizzatore
14	02930	supporto ammortizzatore
15	90012	mozzo ruota anteriore
16	96190	tubo freno anteriore destro (575 mm)
	96196	tubo freno anteriore sinistro (575 mm)
17	02968	bielletta barra stabilizzatrice fino al 11/'97
	04046	bielletta barra stabilizzatrice dal 11/'97
18	02869	silentblock supporto bielletta antivibrante fino al 9/'98
19	04047	gommino barra stabilizzatrice Ø 23 mm
	04048	gommino barra stabilizzatrice Ø 24 mm
20	74007	cuscinetto sospensione anteriore
21	53031	testina sospensione anteriore ambo i lati

C88M1477M1901M1984SOPDP1 PEUGEOT 406 10/1995 - 01/2005

SOSPENSIONE POSTERIORE

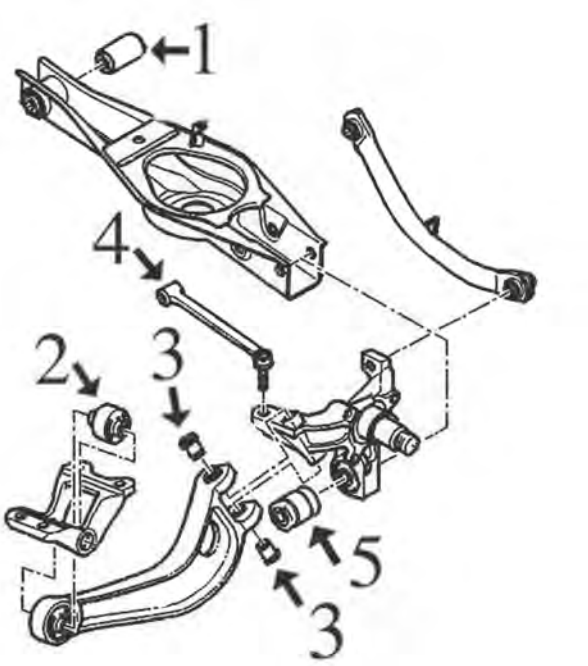

e mangueta:

1	04007	silentblock braccio superiore posteriore
2	04009	silentblock braccio sospensione anteriore
3	04008	silentblock posteriore braccio sospensione
4	04331	bielletta bielletta antivibrante anteriore
5	04591	silentblock idraulico montante sospensione

C88M1477M1901M1984SOPTP1 PEUGEOT 406 10/1995 - 01/2005

SOSPENSIONE POSTERIORE

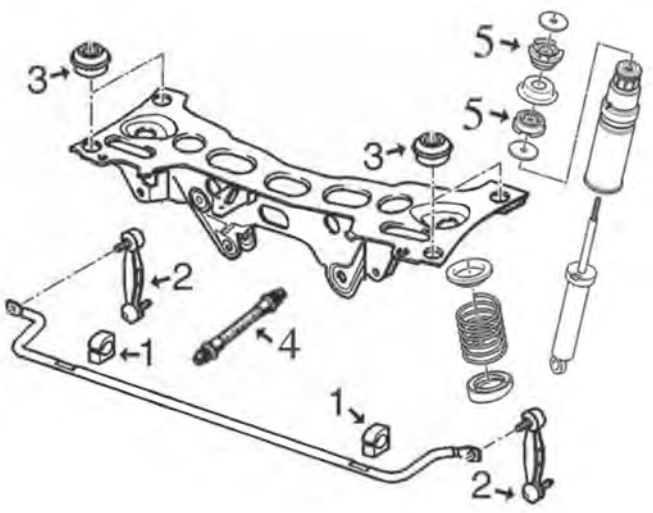

1	04054	boccola barra stabilizzatrice posteriore Ø 21 mm
	04055	boccola barra stabilizzatrice posteriore Ø 22 mm
2	04056	bielletta barra stabilizzatrice
3	04830	silentblock supporto sub-chasis
4	96191	tubo freno posteriore (305 mm)
5	04904	silentblock supporto ammortizzatore posteriore

C88M1477M1901M1984SOPTP2 PEUGEOT 406 10/1995 - 01/2005

00531 Ø 13 mm L: 100| 80 mm
supporto motore [anteriore Sx] 1.6-1.8-1.8 16V

oe: 184395 -- 184382

00877 Ø 12 mm Ø 30 mm
silentblock tirante motore [Sx] 1.8-1.8 16V-1.9 TD-2.2 HDi-3.0 24V-3.0 V6

oe: 1809.04

02309
supporto motore [anteriore Dx] 1.6-1.8-1.8 16V-1.9 D-1.9 TD-2.0 16V-2.0 T

oe: 96171996 -- 182728

© INDUSTRIAL METALCAUCHO, S.L.U.

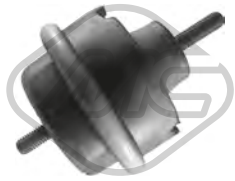

023091
supporto motore NON idraulico [Dx] 1.6-1.8-1.8 16V-1.9 D-1.9 TD-2.0 16V-2.0 T

oe: 96171996 -- 182728

02794
supporto motore [Sx] 1.8 16V-2.0 16V

oe: 1844.68

02869 Ø 10 mm Ø 70 mm L: 40| 53 mm
silentblock supporto motore [posteriore] 1.6-1.8-1.8 16V-1.9 TD-1.9 D-2.0 16V HPi-2.0 16V-2.0 T-2.0 HDi 90-2.0 HDi 110-2.1 TD 12V-2.2-2.2 HDi

oe: 1809.45 -- 1807.47

02943
supporto motore [Sx] 2.0 16V-2.0 HDi 110-2.0 HDi 90-2.0 T-2.1 TD 12V-2.2-2.2 HDi-3.0 V6 24V-3.0 V6-3.0 24V

oe: 1827.16

02966 Ø 10 mm Ø 70 mm
silentblock supporto motore [posteriore] 2.0 HDi 110-2.0 HDi 90

oe: 1809.30

02980 Ø 10 mm Ø 70 mm
silentblock supporto motore [posteriore anteriore] 1.6-1.8-1.8 16V-2.0 16V-2.0 T-2.0 16V HPi-2.1 TD 12V-2.2

oe: 1809.21

04005 Ø 10.15 mm L: 112 mm
supporto motore [Dx] 2.0 HDi 110-2.0 HDi 90-2.2 HDi

oe: 1806.74 -- 1806.28

04006
silentblock bielletta [posteriore] 1.6-1.8-1.9 TD-2.1 TD 12V

oe: 1854.20

04064 Ø 10 mm Ø 65 mm
silentblock supporto motore [posteriore] 1.6-1.8-1.8 16V-1.9 D-1.9 TD-2.1 TD 12V

oe: 180916 -- 180921

04486
supporto motore [Dx] 1.6-1.8-1.8 16V-1.9 TD-2.0 16V-2.0 T-2.0 16V HPi-2.1 TD 12V-2.2-3.0 V6 24V-3.0 24V

oe: 180634

04744
supporto motore [posteriore] 1.6-1.8-1.8 16V-1.9 TD-1.9 D-2.0 HDi 90-2.0 16V-2.0 HDi 110-2.0 16V HPi-2.0 T-2.1 TD 12V-2.2-2.2 HDi-3.0 V6 24V-3.0 V6-3.0 24V
oe: 1806.17 -- 1806.32

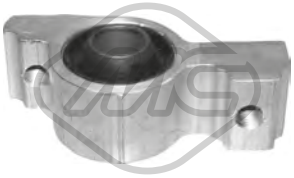

02678 Ø 26 mm
silentblock braccio sospensione [Assale anteriore inferiore] 1.6-1.8-1.8 16V-1.9 TD-1.9 D-2.0 HDi 90-2.0 16V-2.0 HDi 110-2.0 16V HPi-2.0 T-2.1 TD 12V-2.2-2.2 HDi-3.0 V6 24V-3.0 V6-3.0 24V
oe: 3523.61

02679 Ø 14 mm
silentblock braccio sospensione [Assale anteriore inferiore] 1.6-1.8-1.8 16V-1.9 TD-1.9 D-2.0 HDi 90-2.0 16V-2.0 HDi 110-2.0 16V HPi-2.0 T-2.1 TD 12V-2.2-2.2 HDi-3.0 V6 24V-3.0 V6-3.0 24V
oe: 3523.60

02838 Ø 12 mm Ø 33 mm
silentblock braccio [Assale posteriore] 1.8-1.8 16V-1.9 D-2.0 16V-2.0 16V HPi-2.0 T-2.1 TD 12V-2.2-3.0 24V

oe: 5131.63

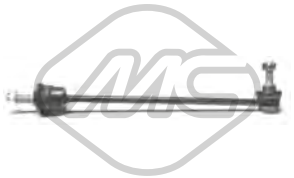

02968 L: 360 mm
bielletta barra stabilizzatrice [Assale anteriore] 1.6-1.8-1.8 16V-1.9 TD-1.9 D-2.0 HDi 90-2.0 16V-2.0 HDi 110-2.0 16V HPi-2.0 T-2.1 TD 12V-2.2-2.2 HDi-3.0 V6 24V-3.0 V6-3.0 24V
oe: 5087.40

04007 Ø 12 mm Ø 32 mm
silentblock braccio sospensione [Superiore] 1.6-1.8-1.8 16V-1.9 TD-1.9 D-2.0 HDi 90-2.0 16V-2.0 HDi 110-2.0 16V HPi-2.0 T-2.1 TD 12V-2.2-2.2 HDi-3.0 V6 24V-3.0 V6-3.0 24V
oe: 5131.80

04008 Ø 12 mm Ø 27,4 mm
silentblock braccio sospensione [interno] 1.6-1.8-1.8 16V-1.9 TD-1.9 D-2.0 HDi 90-2.0 16V-2.0 HDi 110-2.0 16V HPi-2.0 T-2.1 TD 12V-2.2-2.2 HDi-3.0 V6 24V-3.0 V6-3.0 24V
oe: 5131.78

04009 Ø 14 mm Ø 56 mm L: 46|65 mm
silentblock braccio sospensione [anteriore] 1.6-1.8-1.8 16V-1.9 TD-1.9 D-2.0 HDi 90-2.0 16V-2.0 HDi 110-2.0 16V HPi-2.0 T-2.1 TD 12V-2.2-2.2 HDi-3.0 V6 24V-3.0 V6-3.0 24V
oe: 5131.79 -- 5131.99

© INDUSTRIAL METALCAUCHO, S.L.U.

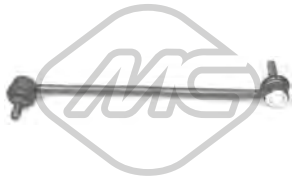

04046 L: 320 mm
bielletta barra stabilizzatrice [Assale anteriore] 1.6-1.8-1.8 16V-1.9 TD-1.9 D-2.0 HDi 90-2.0 16V-2.0 HDi 110-2.0 16V HPi-2.0 T-2.1 TD 12V-2.2-2.2 HDi-3.0 V6 24V-3.0 V6-3.0 24V
oe: 5087.60 -- 5087.48

04047 Ø 23 mm
boccola barra stabilizzatrice [Assale anteriore] 1.6-1.8-1.8 16V-1.9 TD-1.9 D-2.0 HDi 90-2.0 16V-2.0 HDi 110-2.0 16V HPi-2.0 T-2.1 TD 12V-2.2-2.2 HDi-3.0 V6 24V-3.0 V6-3.0 24V
oe: 5094.74

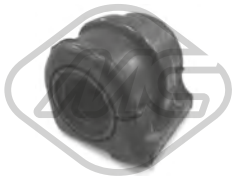

04048 Ø 24 mm
boccola barra stabilizzatrice [Assale anteriore] 1.6-1.8-1.8 16V-1.9 TD-1.9 D-2.0 HDi 90-2.0 16V-2.0 HDi 110-2.0 16V HPi-2.0 T-2.1 TD 12V-2.2-2.2 HDi-3.0 V6 24V-3.0 V6-3.0 24V
oe: 5094.75

04054 Ø 21 mm
boccola barra stabilizzatrice [Assale posteriore] 1.6-1.8-1.8 16V-1.9 TD-1.9 D-2.0 HDi 90-2.0 16V-2.0 HDi 110-2.0 16V HPi-2.0 T-2.1 TD 12V-2.2-2.2 HDi-3.0 V6 24V-3.0 V6-3.0 24V
oe: 517242

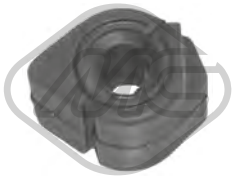

04055 Ø 22 mm
boccola barra stabilizzatrice [Assale posteriore] 1.6-1.8-1.8 16V-1.9 TD-1.9 D-2.0 HDi 90-2.0 16V-2.0 HDi 110-2.0 16V HPi-2.0 T-2.1 TD 12V-2.2-2.2 HDi-3.0 V6 24V-3.0 V6-3.0 24V
oe: 517243

04056 L: 163 mm
bielletta barra stabilizzatrice [Assale posteriore] 1.6-1.8-1.8 16V-1.9 TD-1.9 D-2.0 HDi 90-2.0 16V-2.0 HDi 110-2.0 16V HPi-2.0 T-2.1 TD 12V-2.2-2.2 HDi-3.0 V6 24V-3.0 V6-3.0 24V
oe: 5178.38

04331 L: 245 mm
bielletta stabilizzatrice [Assale posteriore] 1.6-1.8-1.8 16V-1.9 TD-1.9 D-2.0 HDi 90-2.0 16V-2.0 HDi 110-2.0 16V HPi-2.0 T-2.1 TD 12V-2.2-2.2 HDi-3.0 V6 24V-3.0 V6-3.0 24V
oe: 5178.39

04591 Ø 14 mm Ø 45 mm
silentblock idraulico montante posteriore [Assale posteriore] 1.6-1.8-1.8 16V-1.9 D-1.9 TD-2.0 16V-2.0 16V HPi-2.0 HDi 110-2.0 HDi 90-2.0 T-2.1 TD 12V-2.2-2.2 HDi-3.0 24V-3.0 V6
oe: 3640.41 -- 3640.35

04830 Ø 12,3 mm Ø 40 mm
silentblock ponte [Assale posteriore] 1.6-1.8-1.8 16V-1.9 TD-1.9 D-2.0 HDi 90-2.0 16V-2.0 HDi 110-2.0 16V HPi-2.0 T-2.1 TD 12V-2.2-2.2 HDi-3.0 V6 24V-3.0 V6-3.0 24V
oe: 5152.59

04904
silentblock supporto ammortizzatore [Assale posteriore] 1.6-1.8-1.8 16V-1.9 TD-1.9 D-2.0 HDi 90-2.0 16V-2.0 HDi 110-2.0 16V HPi-2.0 T-2.1 TD 12V-2.2-2.2 HDi-3.0 V6 24V-3.0 V6-3.0 24V
oe: 5161.20

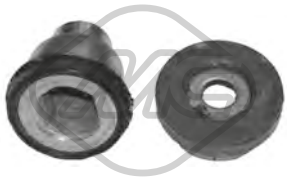

04905
kit silentblock posteriore-destro ponte anteriore [Assale anteriore] 1.6-1.8-1.8 16V-1.9 TD-1.9 D-2.0 HDi 90-2.0 16V-2.0 HDi 110-2.0 16V HPi-2.0 T-2.1 TD 12V-2.2-2.2 HDi-3.0 V6 24V-3.0 V6-3.0 24V
oe: 350418 -- 350407

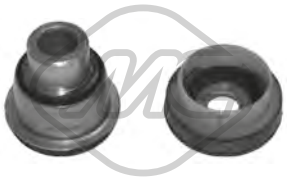

04964 Ø 18 mm Ø 47 mm L: 52 mm
kit silentblock posteriore-sinistro ponte anteriore [Assale anteriore] 1.6-1.8-1.8 16V-1.9 TD-1.9 D-2.0 HDi 90-2.0 16V-2.0 HDi 110-2.0 16V HPi-2.0 T-2.1 TD 12V-2.2-2.2 HDi-3.0 V6 24V-3.0 V6-3.0 24V
oe: 3504.18 -- 350406

04966 Ø 14 mm Ø 47 mm L: 53 mm
kit silentblock anteriore (destro e sinistro) ponte anteriore [Assale anteriore] 1.6-1.8-1.8 16V

oe: 350418 -- 350408

05467 Ø 10 mm Ø 40.3 mm
silentblock tirante motore [Dx] 1.8-1.8 16V-2.0 16V-2.0 T

oe: 183946

53031
testina sospensione [Assale anteriore] 1.6-1.8-1.8 16V-1.9 TD-1.9 D-2.0 HDi 90-2.0 16V-2.0 HDi 110-2.0 16V HPi-2.0 T-2.1 TD 12V-2.2-2.2 HDi-3.0 V6 24V-3.0 V6-3.0 24V
oe: 3640.71

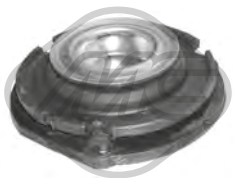

02930
supporto ammortizzatore [Assale anteriore] 1.8-1.8 16V-1.9 D-1.9 TD-2.0 16V-2.0 HDi 90-2.0 HDi 110-2.0 T-2.0 16V HPi-2.1 TD 12V-2.2 HDi-2.2-3.0 V6 24V-3.0 V6-3.0 24V
oe: 5038.66 -- 5038.25

02933
cuffia ammortizzatore [Assale anteriore] 1.6-1.8-1.8 16V-1.9 TD-1.9 D-2.0 HDi 90-2.0 16V-2.0 HDi 110-2.0 16V HPi-2.0 T-2.1 TD 12V-2.2-2.2 HDi-3.0 V6 24V-3.0 V6-3.0 24V
oe: 525433 -- 525426

02934
tampone ammortizzatore in poliuretano [Assale anteriore] 1.6-1.8-1.8 16V-1.9 TD-1.9 D-2.0 HDi 90-2.0 16V-2.0 HDi 110-2.0 16V HPi-2.0 T-2.1 TD 12V-2.2-2.2 HDi-3.0 V6 24V-3.0 V6-3.0 24V
oe: 5033.40

© INDUSTRIAL METALCAUCHO, S.L.U.

02971 L: 97 mm
tampone ammortizzatore [Assale anteriore] 2.0 16V

oe: 5033C8 -- 5254.31

04204 Ø 108 mm Ø 144,5 mm
cuscinetto supporto ammortizzatore [Assale anteriore] 1.6-1.8-1.8 16V-1.9 TD-1.9 D-2.0 HDi 90-2.0 16V-2.0 HDi 110-2.0 16V HPi-2.0 T-2.1 TD 12V-2.2-2.2 HDi-3.0 V6 24V-3.0 V6-3.0 24V
oe: 5035.32

06266
cuffia tampone ammortizzatore [Assale anteriore bilaterale] 2.0 16V

oe: 5033C8 -- 5254.31

Lunghezza filettatura [mm]: 17
05454 Filetto esterno [mm]: M 12 x 1,25
colonnetta ruota [anteriore e posteriore] 1.6-1.8-1.8 16V-1.9 TD-1.9 D-2.0 HDi 90-2.0 16V-2.0 HDi 110-2.0 16V HPi-2.0 T-2.1 TD 12V-2.2-2.2 HDi-3.0 V6 24V-3.0 V6-3.0 24V
oe: 5405.35

Lunghezza filettatura [mm]: 18
05455 Filetto esterno [mm]: M 12 x 1,25
colonnetta ruota [anteriore e posteriore] 1.6-1.8-1.8 16V-1.9 TD-1.9 D-2.0 HDi 90-2.0 16V-2.0 HDi 110-2.0 16V HPi-2.0 T-2.1 TD 12V-2.2-2.2 HDi-3.0 V6 24V-3.0 V6-3.0 24V
oe: 5405.72 -- 5405.84

Ø 128.5 mm
N° denti: 25
90012 H: 66 mm
mozzo ruota [Assale anteriore bilaterale] 1.6-1.8-1.8 16V-1.9 TD-1.9 D-2.0 HDi 90-2.0 16V-2.0 HDi 110-2.0 16V HPi-2.0 T-2.1 TD 12V-2.2-2.2 HDi-3.0 V6 24V-3.0 V6-3.0 24V
oe: 3307.85 -- 3307.72

74007 Ø 82 mm
cuscinetto ruota [Assale posteriore] 1.6-1.8-1.8 16V-1.9 TD-1.9 D-2.0 HDi 90-2.0 16V-2.0 HDi 110-2.0 16V HPi-2.0 T-2.1 TD 12V-2.2-2.2 HDi-3.0 V6 24V-3.0 V6-3.0 24V
oe: 335033 -- 3350-16

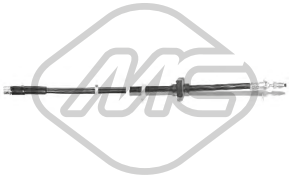

96190 L: 575 mm
tubo freno [Assale anteriore Dx] 1.6-1.8-1.8 16V-1.9 TD-1.9 D-2.0 16V-2.0 16V HPi-2.0 HDi 110-2.0 HDi 90-2.0 T-2.1 TD 12V-2.2-2.2 HDi-3.0 24V-3.0 V6

oe: 480680

96191 L: 280 mm
tubo freno [Assale post. bilaterale interno] 1.6-1.8-1.8 16V-1.9 TD-1.9 D-2.0 HDi 90-2.0 16V-2.0 HDi 110-2.0 16V HPi-2.0 T-2.1 TD 12V-2.2-2.2 HDi-3.0 V6 24V-3.0 V6-3.0 24V
oe: 480678

96196 L: 575 mm
tubo freno [Assale anteriore Sx] 1.6-1.8-1.8 16V-1.9 TD-1.9 D-2.0 16V-2.0 16V HPi-2.0 HDi 110-2.0 HDi 90-2.0 T-2.1 TD 12V-2.2-2.2 HDi-3.0 24V-3.0 V6

oe: 480679

Ø 35 - 84 mm
01113 kit **00113**
kit cuffia trasmissione [lato ruota Assale anteriore bilaterale] 1.6-1.8 16V-1.9 D-1.9 TD-2.0 16V

oe: 329331

Ø 34 - 76 mm
01213 kit **00213**
kit cuffia trasmissione [sul lato del cambio Assale anteriore bilaterale]

oe: 3287.81

Ø 35 - 87 mm
01222 kit **00222**
kit cuffia trasmissione [lato ruota Assale anteriore bilaterale] 1.6-1.8-1.8 16V-1.9 TD-1.9 D-2.0 HDi 90-2.0 16V-2.0 HDi 110-2.0 16V HPi-2.0 T-2.1 TD 12V-2.2-2.2 HDi-3.0 V6 24V-3.0 V6-3.0 24V
oe: 3293.03

Ø 40 - 97 mm
01460 kit **00460**
kit cuffia trasmissione [lato ruota Assale anteriore bilaterale] 1.9 TD-2.0 16V-2.0 HDi 110-2.0 HDi 90-2.1 TD 12V-2.2 HDi-2.2-3.0 V6-3.0 V6 24V-3.0 24V

oe: 329334 -- 329302

Ø 38 - 85 mm
01467 kit **00467**
kit cuffia trasmissione [sul lato del cambio Assale anteriore bilaterale] 1.6-1.8-1.8 16V-1.9 TD-1.9 D-2.0 HDi 90-2.0 16V-2.0 HDi 110-2.0 16V HPi-2.0 T-2.1 TD 12V-2.2-2.2 HDi-3.0 V6 24V-3.0 V6-3.0 24V
oe: 328780

Ø 20 - 80 mm
01493E kit
kit cuffia trasmissione (montare con cono) [lato ruota] 1.9 TD-2.0 16V

oe:

Ø 21 - 62 mm
01626 kit **00626**
kit cuffia trasmissione [sul lato del cambio Assale anteriore bilaterale] 1.6-1.9 TD

oe: 7701450617 -- 328765

Ø 11 - 39 mm
00844
cuffia cremagliera servosterzo [Dx]

oe: 4066.16

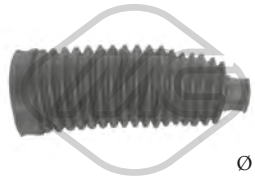

Ø 21 - 58 mm

01470 kit **00202**

kit cuffia cremagliera sterzo 1.6-1.8-1.8 16V-1.9 D-1.9 TD-2.0 16V-2.0 16V HPi-2.0 HDi 110-2.0 HDi 90-2.0 T-2.1 TD 12V-2.2-2.2 HDi-3.0 24V-3.0 V6

oe: 4066.60 -- 4066.55

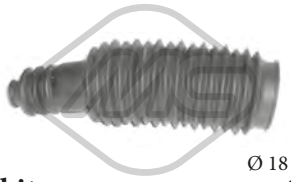

Ø 18 - 48 mm

01515 kit **00515**

kit cuffia cremagliera sterzo [Sx] 1.6-1.8-1.8 16V-1.9 TD-2.0 16V-2.0 HDi 110-2.0 HDi 90

oe: 406642

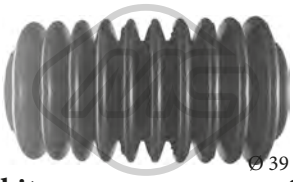

Ø 39 - 39 mm

01536 kit **00536**

kit cuffia cremagliera sterzo

oe: 4066.62 -- 4066.22

21037

filtro cambio automatico 1.6-1.8-1.8 16V-1.9 D-1.9 TD-2.0 16V-2.0 16V HPi-2.0 HDi 110-2.0 HDi 90-2.0 T-2.1 TD 12V-2.2

oe: 2263.33 -- 2209.40

02926 Ø 152 mm - 6 N° alette

puleggia smorzatore con antivibrante 1.9 D-1.9 TD-2.0 HDi 110-2.0 HDi 90

oe: 0515.G3

02928 Ø 153 mm - 6 N° alette

puleggia smorzatore senza antivibrante 2.0 HDi 110-2.0 HDi 90-2.2 HDi

oe: 0515V0 -- 0515V6

02931

cuscinetto tendicinghia 1.9 D-1.9 TD-2.1 TD 12V

oe: 5751.44 -- 5751.81

02976 Ø 153 mm - 6 N° alette

puleggia smorzatore con antivibrante 2.1 TD 12V

oe: 0515.J9

04443 Ø 149 mm - 6 N° alette

puleggia smorzatore con antivibrante 2.0 16V-2.2

oe: 0515.S6 -- 0515.N3

04477 Ø 152 mm - 6 N° alette

puleggia smorzatore con antivibrante 2.0 HDi 90-2.0 HDi 110

oe: 0515.S4 -- 0515.R9

04481 Ø 127 mm - 6 N° alette

puleggia smorzatore con antivibrante 1.8 16V-2.0 16V

oe: 515.K6 -- 0515.K6

04485 Ø 127 mm - 6 N° alette

puleggia smorzatore con antivibrante 1.8-2.0 T

oe: 515.H6 -- 0515.H6

04562 Ø 149 mm - 6 N° alette

puleggia smorzatore con antivibrante 1.8 16V-2.0 16V-2.0 16V HPi-2.2

oe: 0515.R1

06000 Ø 163 mm - 6 N° alette

puleggia smorzatore con antivibrante 2.0 HDi 110-2.2 HDi

oe: 0515V0 -- 0515V6

06230 Ø 144 mm - 6 N° alette

puleggia smorzatore con antivibrante 3.0 24V-3.0 V6-3.0 V6 24V

oe: 0515S2

12926 Ø 152 mm - 6 N° alette

kit albero motore senza antivibrante 1.9 D-1.9 TD-2.0 HDi 110-2.0 HDi 90

oe: 0515.G3

14477 Ø 152 mm - 6 N° alette

kit albero motore con antivibrante 2.0 HDi 90-2.0 HDi 110

oe: 0515.S4 -- 0515.R9

© INDUSTRIAL METALCAUCHO, S.L.U.

14481 Ø 127 mm - 6 N° alette
kit albero motore con antivibrante 1.8 16V-2.0 16V

oe: 515.K6 -- 0515.K6

14485 Ø 127 mm - 6 N° alette
kit albero motore con antivibrante 1.8-2.0 T

oe: 515.H6 -- 0515.H6

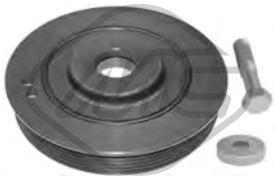

16000 Ø 163 mm - 6 N° alette
kit albero motore con antivibrante 2.0 HDi 110-2.2 HDi

oe: 0515V0 -- 0515V6

04609 Ø 85 mm
cuscinetto tendicinghia 1.9 D-1.9 TD-2.1 TD 12V

oe: 5751.38

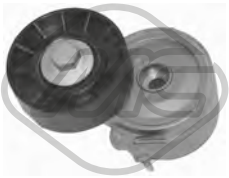

04807 Ø 70 mm
cuscinetto tendicinghia 2.0 HDi 110-2.0 HDi 90-2.2 HDi

oe: 96363551 -- 96344657

04826 Ø 60 mm
cuscinetto tendicinghia con a/c 1.9 D-1.9 TD-2.1 TD 12V

oe: 5751.30

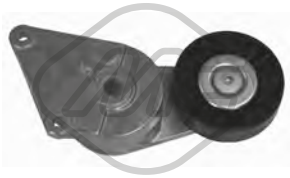

04895 Ø 90 mm
cuscinetto tendicinghia con a/c 1.6-1.8-1.8 16V-2.0 16V-2.0 T

oe: 9609016880 -- 9626365280

04916 Ø 17 mm Ø 54.5 mm - 6 N° alette
puleggia alternatore 2.0 HDi 110-2.0 HDi 90

oe: 9949627

04929 Ø 17 mm Ø 90 mm
cuscinetto tendicinghia 1.8 16V

oe: 5751.20

04995 Ø 70 mm
cuscinetto tendicinghia 1.9 D-1.9 TD-2.0 HDi 110-2.0 HDi 90-2.1 TD 12V-2.2 HDi

oe: 5751.29

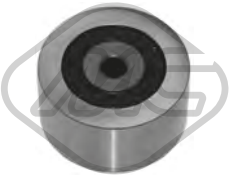

04996 Ø 50 mm
cuscinetto tendicinghia senza a/c 2.0 HDi 90

oe: 5751.57 -- 5751.96

05429 Ø 54 mm - 6 N° alette
puleggia alternatore 2.0 HDi 110-2.0 HDi 90

oe:

05487 Ø 50 mm
cuscinetto tendicinghia senza a/c 2.0 HDi 110

oe: 1613837780 -- 5751.56

05489 Ø 65 mm
cuscinetto tendicinghia 1.8 16V-2.0 16V-2.0 16V HPi-2.0 T-2.2

oe: 575161

05490 Ø 17 mm Ø 78 mm
cuscinetto tendicinghia 1.8 16V-2.0 16V-2.0 16V HPi-2.2

oe: 5751.E4 -- 5751.60

06009 Ø 17 mm Ø 54,3 mm - 6 N° alette
puleggia alternatore 2.0 HDi 110-2.0 HDi 90-2.2 HDi

oe: 5705AS -- 5702E3

06152 Ø 17 mm Ø 54 mm - 6 N° alette
puleggia alternatore 2.0 HDi 110-2.0 HDi 90-2.2 HDi

oe:

03698
kit coperchio cinghia distribuzione 1.9 D-1.9 TD

oe: 0320.F9 -- 0320.H3

© INDUSTRIAL METALCAUCHO, S.L.U.

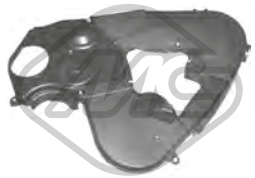

03699
kit coperchio cinghia distribuzione 2.0 HDi 110-2.0 HDi 90

oe: 0320.S7 -- 0320.N5

05330 Ø 70 mm
pignone distribuzione 2.0 HDi 110-2.0 HDi 90

oe: 0513.A9 -- 0513.A2

07118
kit catena distribuzione 2.2 HDi

oe: 0849.23

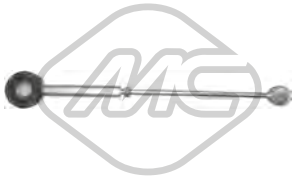

02866
bielletta rinvio comando cambio 1.6-1.8-1.8 16V-1.9 D-1.9 TD-2.0 16V-2.0 16V HPi-2.0 HDi 110-2.0 HDi 90-2.0 T-2.1 TD 12V-2.2-2.2 HDi-3.0 24V-3.0 V6

oe: 245275 -- 245274

04564
kit paraoli differenziale 1.6-1.8-1.8 16V-1.9 D-1.9 TD-2.0 16V-2.0 16V HPi-2.0 HDi 90

oe: 312144 -- 312146

04991
articolazione rinvio cambio completa con boccole

oe: 2449.83 -- 2449.36

02770
copripedale freno 1.6-1.8-1.8 16V-1.9 TD-1.9 D-2.0 HDi 90-2.0 16V-2.0 HDi 110-2.0 16V HPi-2.0 T-2.1 TD 12V-2.2-2.2 HDi-3.0 V6 24V-3.0 V6-3.0 24V

oe: 4504.12

02771
copripedale frizione 1.6-1.8-1.8 16V-1.9 TD-1.9 D-2.0 HDi 90-2.0 16V-2.0 HDi 110-2.0 16V HPi-2.0 T-2.1 TD 12V-2.2-2.2 HDi-3.0 V6 24V-3.0 V6-3.0 24V
oe: 2130.13

02772
copripedale acceleratore 2.0 HDi 110-2.0 HDi 90

oe: 160407

04043
kit boccole forcella frizione 1.6-1.8-1.8 16V-1.9 TD-2.0 16V

oe: 2175.21 -- 2175.20

04044
kit boccola forcella frizione con paraoli 2.0 HDi 110-2.0 T-2.1 TD 12V-2.2 HDi-3.0 V6-3.0 V6 24V-3.0 24V

oe: 2175.49 -- 2109.53

04052
forcella frizione completa con boccole 1.6-1.8-1.8 16V

oe: 211525

04601
forcella frizione 1.8 16V-2.0 16V-2.0 16V HPi-2.0 HDi 90-2.2

oe: 211766

04605 Ø 23 mm
guida cambio 1.6-1.8-1.8 16V-1.9 D-1.9 TD-2.0 16V-2.0 16V HPi-2.0 HDi 90

oe: 210535

04620 Ø 32 mm Ø 50 mm
kit paraoli differenziale-trasmissione 1.6-1.8-1.8 16V-1.9 TD-1.9 D-2.0 HDi 90-2.0 16V-2.0 HDi 110-2.0 16V HPi-2.0 T-2.1 TD 12V-2.2-2.2 HDi-3.0 V6 24V-3.0 V6-3.0 24V
oe: 312165 -- 312124

05259
forcella frizione 2.2 HDi

oe: 9808513380 -- 2117.65

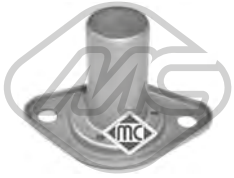

05339
guida cambio 2.0 HDi 110-2.2 HDi

oe: 2105.50

05494 L. min: 235 mm L. máx: 275 mm
bielletta rinvio comando cambio

oe:

© INDUSTRIAL METALCAUCHO, S.L.U.

05935 Ø 23,81 mm
cilindretto frizione 2.0 HDi 110-2.0 HDi 90-2.2-2.2 HDi-3.0 V6-3.0 V6 24V-3.0 24V

oe: 2182.05

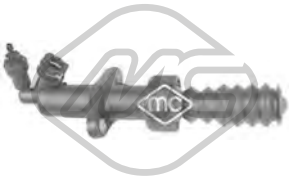

06128
cilindretto frizione 1.8 16V-2.0 16V-2.0 16V HPi-2.0 HDi 90

oe: 2182.C1 -- 2182.95

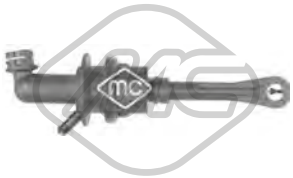

06129
pompa frizione 1.8 16V-2.0 16V-2.0 16V HPi-2.0 HDi 110-2.0 HDi 90-2.2-2.2 HDi-3.0 V6 24V-3.0 24V

oe: 2182.18 -- 2182.04

80161 L: 847/552 mm
cavo frizione automatico 1.9 TD-2.0 16V

oe: 96192573 -- 2150.W4

80288 L: 805/402 mm
cavo frizione automatico 1.6-1.8-1.8 16V-1.9 TD-2.0 16V-2.0 16V HPi-2.0 HDi 110-2.0 HDi 90-2.2 HDi-2.2

oe: 2150.W3 -- 2150.N1

82709 L: 811/406 mm
cavo frizione manuale 1.6-1.8-1.8 16V-1.9 TD-2.0 16V HPi-2.0 16V-2.2-2.2 HDi

oe: 96192572 -- 2150W3

02391
kit montaggio collettore marmitta 1.6-1.8-1.8 16V-2.0 16V-2.0 T-3.0 V6 24V-3.0 24V

oe: 179854

02753
supporto marmitta

oe: 1755.69 -- 1755.63

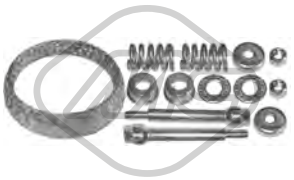

02940
kit montaggio collettore marmitta 1.6-1.8-1.8 16V

oe: 179880 -- 179875

02950
kit montaggio collettore marmitta 2.1 TD 12V

oe: 179721

04040
kit montaggio collettore marmitta 1.9 TD

oe: 179705

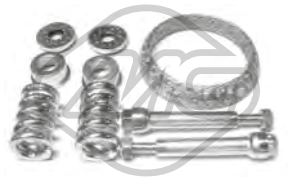

04041
kit montaggio collettore marmitta 1.9 D

oe: 1797.06

04042
supporto marmitta [anteriore] 2.0 HDi 110-2.0 HDi 90

oe: 1755.84

04925
supporto marmitta [anteriore] 2.0 HDi 110-2.2 HDi

oe: 1755K0 -- 175594

05736
supporto marmitta 1.8 16V-2.0 16V

oe: 1755.A4 -- 1755A4

04479 L: 50,4 mm
supporto coperchio motore 2.0 HDi 110-2.0 HDi 90

oe: 0137.F6 -- 0137.11

02064
pompa tergicristalli 1.8-1.8 16V-1.9 D-1.9 TD-2.0 16V-2.0 16V HPi-2.0 HDi 110-2.0 HDi 90-2.0 T-2.1 TD 12V-2.2-2.2 HDi-3.0 24V-3.0 V6

oe: 6434.60

02068
pompa tergicristalli 1.6-1.8-1.8 16V-1.9 TD-1.9 D-2.0 HDi 90-2.0 T-2.0 16V-2.0 HDi 110-2.0 16V HPi-2.1 TD 12V-2.2-2.2 HDi-3.0 V6 24V-3.0 V6-3.0 24V

oe: 6434.58

© INDUSTRIAL METALCAUCHO, S.L.U.

03891
tappo vaschetta lavavetri 1.6-1.8-1.8 16V-1.9 TD-1.9 D-2.0 HDi 90-2.0 16V-2.0 HDi 110-2.0 16V HPi-2.0 T-2.1 TD 12V-2.2-2.2 HDi-3.0 V6 24V-3.0 V6-3.0 24V
oe: 6432.30

68033 L: 350 mm
spazzola tergicristalli [posteriore] 1.6-1.8-1.8 16V-1.9 D-1.9 TD-2.0 16V-2.0 16V HPi-2.0 HDi 110-2.0 HDi 90-2.0 T-2.1 TD 12V-2.2-2.2 HDi-3.0 24V-3.0 V6
oe: 6429K1 -- 6426P6

50184 L: 1140 mm
sensore velocità ruota - ABS Sensore passivo [Assale anteriore] 1.6-1.8-1.8 16V-1.9 TD-1.9 D-2.0 HDi 90-2.0 16V-2.0 HDi 110-2.0 16V HPi-2.0 T-2.1 TD 12V-2.2-2.2 HDi-3.0 V6 24V-3.0 V6-3.0 24V
oe: 96272628 -- 96252846

50185 L: 930 mm
sensore velocità ruota - ABS Sensore passivo [Assale posteriore] 1.6-1.8-1.8 16V-1.9 TD-1.9 D-2.0 HDi 90-2.0 16V-2.0 HDi 110-2.0 16V HPi-2.0 T-2.1 TD 12V-2.2-2.2 HDi-3.0 V6 24V-3.0 V6-3.0 24V
oe: 96183261 -- 4545.49

84864
cavo starter 1.6-1.8-1.8 16V-1.9 TD-1.9 D-2.0 HDi 90-2.0 16V-2.0 HDi 110-2.0 T-2.1 TD 12V-3.0 V6 24V-3.0 24V

oe: 7937.C3

84832
cavo contachilometri 1.6-1.8-1.8 16V-1.9 D-1.9 TD-2.0 16V-2.0 HDi 110-2.0 HDi 90-2.0 T-2.1 TD 12V-3.0 24V

oe: 6123.L0

© INDUSTRIAL METALCAUCHO, S.L.U.

SISTEMA DI RAFFREDDAMENTO

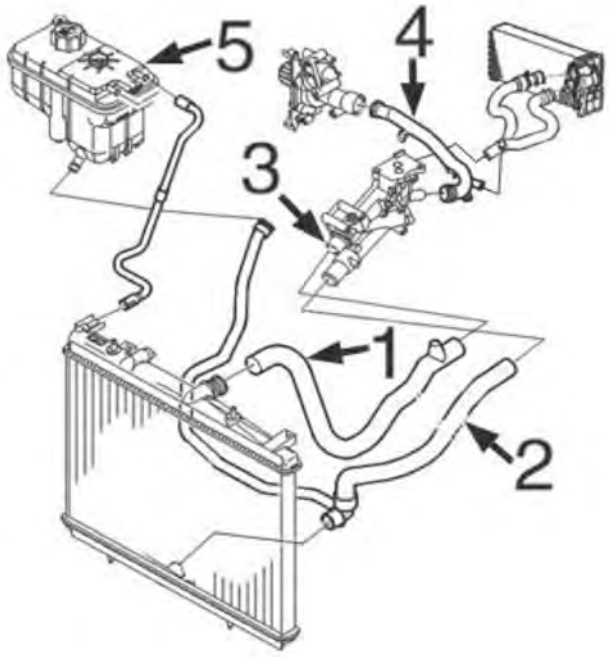

benzina 1.8 EW7 - 2.0-EW10J4

3	03790	flangia con termostato
4	03200	tubo rigido

C88M5099M5460M5123CAP1 PEUGEOT 407 05/2004 -

SISTEMA DI RAFFREDDAMENTO

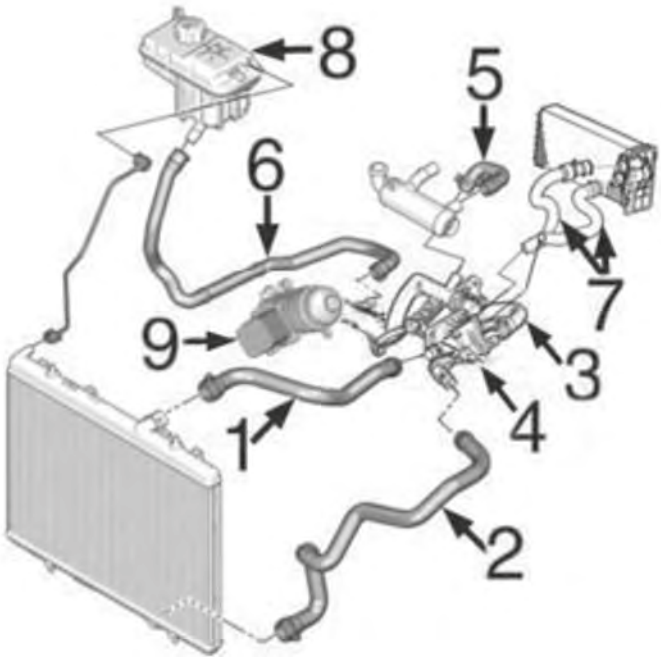

Diesel 1.6HDi-DV6

3	03785	tubo dalla pompa acqua al termostato 10/'06-
	03792	tubo dalla pompa acqua al termostato 10/'06-
4	03776	scatola termostato dal 10/'06-
	03800	scatola termostato fino al 10/'06
5	09202	manicotto filtro antiparticolato
8	03560	tappo vaschetta espansione
	03788	vaschetta espansione
9	05740	scambiatore di calore

C88M5099M5460M5123CAP2 PEUGEOT 407 05/2004 -

SISTEMA DI RAFFREDDAMENTO

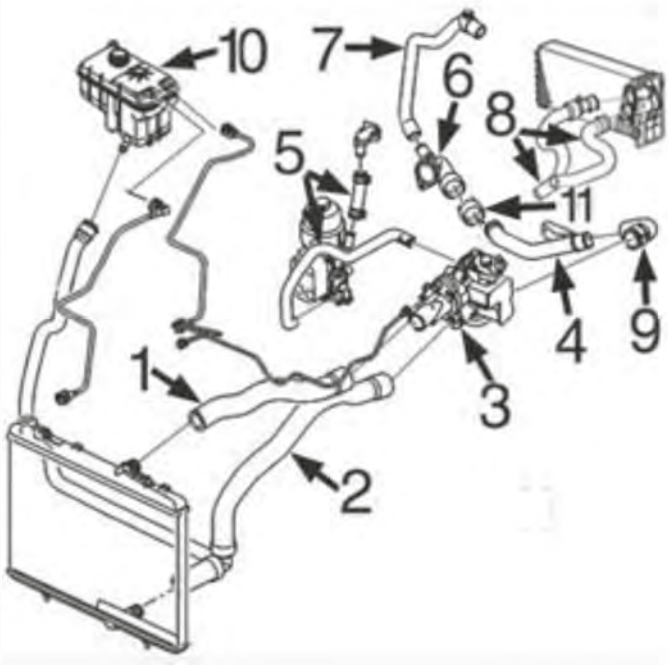

Diesel 2.0HDi-DW10BTED4 e 2.2HDi-DW12BTED4:

2	09224	manicotto inferiore radiatore
3	03787	scatola termostato
4	03203	tubo acqua metallico 2.0HDi
9	05118	manicotto dal tubo metallico alla scatola termostato
10	03560	tappo vaschetta espansione
	03788	vaschetta espansione

C88M5099M5460M5123CAP3_PEUGEOT 407 05/2004 -

03174
tubo acqua

oe: 1307.SJ

03200
tubo acqua 1.8-2.0

oe: 1341.E0 -- 1341.E1

03203
tubo acqua 2.0 HDi 135-2.0 HDi

oe: 1340.71 -- 1323.35

03267
scatola termostato 83 °C 2.0 HDi-3.0 HDi

oe: 1336AS -- 9803648780

03560 Pressione [bar]: 1,4
tappo vaschetta acqua 1.6 HDi 110-1.8 16V-1.8-2.0-2.0 HDi-2.0 HDi 135-2.0 16V-2.2 HDi 170-2.2 16V-2.2 HDi-2.2-2.7 HDi-3.0 V6-3.0 HDi-3.0

oe: 1306.E4 -- 1306.C9

03762 Pressione [bar]: 1.4
tappo vaschetta acqua 1.6 HDi 110-1.8 16V-1.8-2.0 HDi-2.0-2.0 HDi 135-2.0 16V-2.0 Bioflex-2.2 HDi 170-2.2 HDi-2.2 16V-2.2-2.7 HDi-3.0 V6-3.0 HDi-3.0
oe: 130691

03763
kit connettori vaschette espansione

oe: 132322

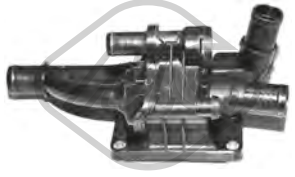

03776
scatola termostato 82 °C 1.6 HDi 110

oe: 1336.AF

03785
manicotto dalla pompa al termostato [Superiore] 1.6 HDi 110

oe: 1254380 -- 1336x3

© INDUSTRIAL METALCAUCHO, S.L.U.

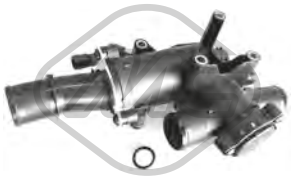

03787
scatola termostato 80 °C 2.0 HDi-2.0 HDi 135

oe: 1336Y9

03788
vaschetta espansione 1.6 HDi 110-2.0 HDi 135-2.2 HDi 170

oe: 1323.84 -- 1323.V1

03790
termostato raffreddamento 89 °C 1.8-1.8 16V-2.0-2.0 16V-2.2 16V-2.2

oe: 1338A0

03792
tubo acqua 1.6 HDi 110

oe: 9689033480 -- 1336.AG

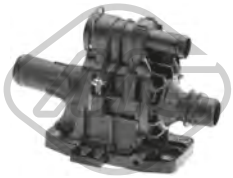

03800
scatola termostato 82 °C 1.6 HDi 110

oe: 1336.X2

03881 Pressione [bar]: 1,4
tappo vaschetta acqua 1.6 HDi 110-1.8 16V-1.8-2.0 HDi-2.0 HDi 135-2.0-2.0 16V-2.2 HDi 170-2.2-2.2 16V-2.2 HDi-2.7 HDi-3.0 V6-3.0 HDi-3.0

oe: 1306J5

05118 Ø 32|36 mm L: 150 mm
manicotto dal termostato alla pompa 2.0 HDi-2.0 HDi 135

oe: 1323.JG

05227
flangia termostato

oe: 1336W9 -- 1336Y7

07305
manicotto radiatore 1.6 HDi 110

oe: 1343GP -- 1343KT

07306
manicotto radiatore 1.6 HDi 110

oe: 1351TR -- 1351JR

07391
manicotto radiatore 2.0 HDi-2.0 HDi 135

oe: 1343GR

07398
manicotto radiatore 2.0 HDi-2.0 HDi 135

oe: 132337

07399
manicotto radiatore 2.0 HDi-2.0 HDi 135

oe: 1323CR

07491
manicotto radiatore 2.0 HDi 135-2.0 HDi

oe: 132381

07494
manicotto radiatore 1.6 HDi 110

oe: 1317S6

07500
manicotto radiatore 2.0 HDi-2.0 HDi 135

oe: 1323T2 -- 1323F6

09202
manicotto dal tubo al filtro antiparticolato 1.6 HDi 110

oe: 11537805997 -- 1317N7

09223
kit manicotti riscaldamento 1.8-1.8 16V-2.0-2.0 16V

oe: 6466.VK -- 6466.VH

© INDUSTRIAL METALCAUCHO, S.L.U.

09224
manicotto radiatore [inferiore] 2.0 HDi-2.0 HDi 135-2.2 HDi-2.2 HDi 170

oe: 1351NY

30232
scatola termostato 83 °C 2.2 HDi-2.2 HDi 170

oe: 1427919

09948
manicotto radiatore 2.0 HDi-2.0 HDi 135

oe: 6466HQ -- 6466SS

03642
tappo olio motore 1.6 HDi 110

oe: 1180.F9

03659
tappo olio motore 1.8-2.0-2.2 16V-2.2

oe: 0258.56 -- 0258.65

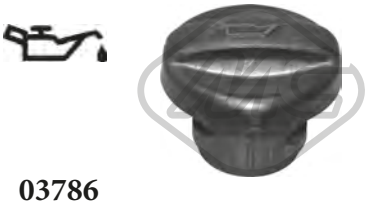

03786
tappo olio motore 1.8 16V-2.0 16V-2.0 Bioflex-3.0 HDi

oe: 0258.60 -- 0258.66

03793
tappo olio motore

oe: 1180.P2

03815 Ø 80 mm
coperchio filtro olio

oe: 1103.P6

03837 Ø 80 mm
coperchio filtro olio 2.0 HDi 135-2.0 HDi

oe: 1103.P8 -- 1103.L7

03839 Ø 79 mm
coperchio filtro olio 1.6 HDi 110

oe: 1103K4

05397
coppa olio 1.6 HDi 110

oe: 0301N1

39565
coppa olio 2.0 HDi 135

oe: 1573009 -- 1374235

50291 N° raccordi: 2
sensore temperatura raffreddamento 1.6 HDi 110-1.8 16V-2.0 HDi-2.0 16V-2.0 HDi 135-2.2 16V-2.2-2.2 HDi-2.2 HDi 170

oe: 1338C1

00667 Dimensioni filettatura: 16x150
tappo coppa olio 2.7 HDi-3.0-3.0 V6

oe: 2221.11 -- 016393

02024 Ø 14 mm Ø 22 mm
rondella coppa olio in gomma 3.0-3.0 V6

oe: 0164.54

02051 Ø 10 mm Ø 21 mm
rondella in rame 1.6 HDi 110-2.0 HDi-2.2 HDi-2.2 HDi 170

oe: 0313.40 -- 0313.33

02452 Dimensioni filettatura: 14x125
tappo coppa olio 1.8-1.8 16V-2.0 HDi-2.0-2.0 16V-2.0 HDi 135-2.2 16V-2.2

oe: 0311.18 -- 0311.38

02929 Dimensioni filettatura: M10x1,25
tappo coppa olio 1.6 HDi 110-2.0 HDi-2.2 HDi-2.2 HDi 170

oe: 0311.29

© INDUSTRIAL METALCAUCHO, S.L.U.

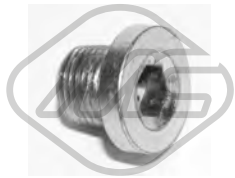

05254 Dimensioni filettatura: 14x125
tappo coppa olio 1.8-1.8 16V-2.0 HDi-2.0-2.0 16V-2.0 HDi 135-2.2 16V-2.2

oe: 0311.28

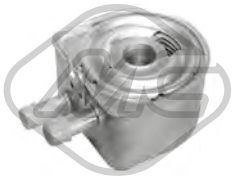

05401
scambiatore di calore 2.2-2.2 16V

oe: 1103.N1 -- 1103N1

05402
scambiatore di calore 2.0

oe: 1103N0

05740
scambiatore di calore 1.6 HDi 110

oe: 1103.L1

06347
scambiatore di calore 2.0 16V-2.0 Bioflex

oe: 1103.N3

39020
scambiatore di calore 3.0 HDi

oe: 9X2Q6B624BA -- LR040738

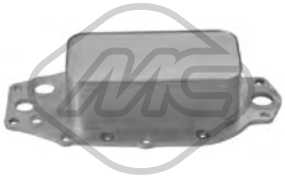

39021
scambiatore di calore 2.7 HDi

oe: 1311309 -- C2S51204

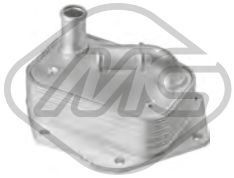

39045
scambiatore di calore 2.2 HDi-2.2 HDi 170

oe: 1492022 -- LR006653

39065
scambiatore di calore 2.0 HDi-2.0 HDi 135

oe: 3M5Q6714AA -- 1232498

09198
kit manicotti scambiatore

oe: 1103.L4 -- 132334

04741 L: 565 mm
asta livello olio 1.6 HDi 110

oe: 1174.G2 -- 1174E6

05212 L: 591 mm
asta livello olio 1.6 HDi 110

oe: 1174.G2 -- 1174E6

05217 L: 575 mm
asta livello olio 2.0 HDi 135-2.0 HDi

oe: 1174.89

05223 L: 528 mm
asta livello olio 2.2 HDi

oe: 1174.C4

05224 L: 537 mm
asta livello olio 1.8-2.0

oe: 1174.E1 -- 1174.E2

39153 L: 599,2 mm
asta livello olio 2.2 HDi-2.2 HDi 170

oe: 1174.F5

Tipo funzionamento: elettrico
93023 N° raccordi: 5
valvola EGR con guarnizione 1.6 HDi 110

oe: 9649358780 -- 9660276280

Tipo funzionamento: elettrico
93032 N° raccordi: 5
valvola EGR con guarnizione 1.8-2.0

oe: 1628.JF

© INDUSTRIAL METALCAUCHO, S.L.U.

Tipo funzionamento: elettrico

93052 N° raccordi: 5

valvola EGR con guarnizione 2.2 HDi-2.2 HDi 170

oe: 1618.T1

Tipo funzionamento: elettrico

93053 N° raccordi: 5

valvola EGR con guarnizioni 2.0 HDi-2.0 HDi 135

oe: 1618.S8 -- 1618.32

Tipo funzionamento: elettrico

93072

valvola EGR senza guarnizione 2.7 HDi

oe: 1618N7

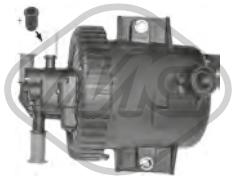

03836 Ø 13,9 mm Ø 78,4 mm L: 65,5 mm

filtro gasolio completo 2.0 HDi 135

oe: 1901.65

03877 Ø 170 mm

tappo filtro carburante con guarnizione 1.6 HDi 110-1.8 16V-1.8-2.0 HDi-2.0-2.0 HDi 135-2.0 16V-2.0 Bioflex-2.2 HDi 170-2.2 HDi-2.2 16V-2.2-2.7 HDi-3.0 V6-3.0 HDi-3.0

oe: 153141 -- 153130

05392 Ø 110 mm

filtro gasolio 1.6 HDi 110

oe: 190195 -- 190181

06582

kit iniezione 12 pezzi 1.6 HDi 110

oe: 189173 -- 1610564580

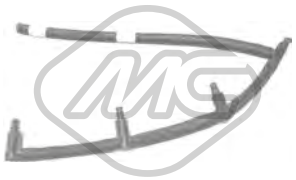

92045

kit tubi iniezione 1.6 HDi 110

oe: 1574Q5

92046

tubo ritorno iniettore 2.0 HDi-2.0 HDi 135

oe: 1574.HL

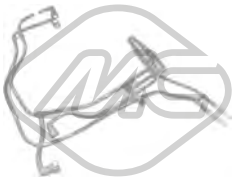

92056

kit tubi iniezione 1.6 HDi 110

oe: 1574W2

92057

kit tubi iniezione 1.6 HDi 110

oe: 1574T5

© INDUSTRIAL METALCAUCHO, S.L.U.

SISTEMA DI ALIMENTAZIONE ARIA e TURBO

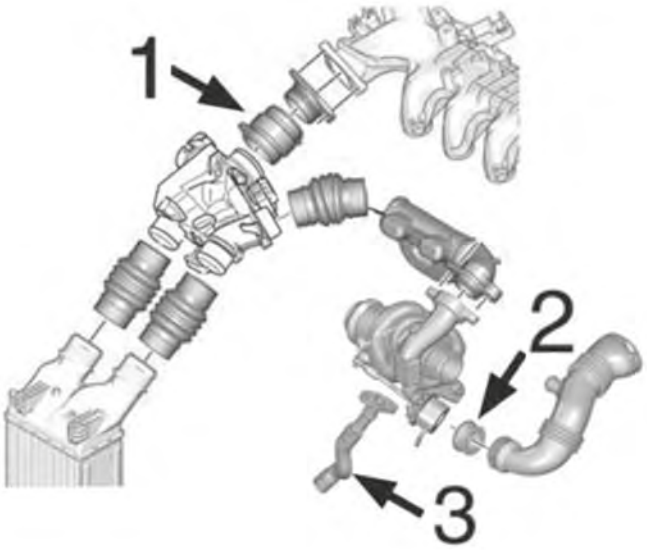

C88M5099M5460M5123TURBOP1 PEUGEOT 407 05/2004 -

motore 1.6HDi DV6:

1	09233	manicotto di aspirazione a debimetro
2	05134	annello in silicone dalla turbina al manicotto turbo
3	09534	tubo lubrificazione turbo in silicone

SISTEMA DI ALIMENTAZIONE ARIA e TURBO

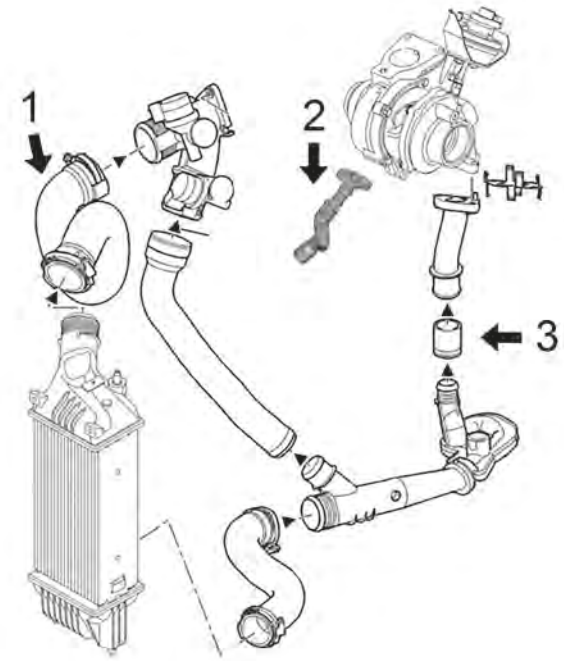

C88M5099M5460M5123TURBOP2 PEUGEOT 407 05/2004 -

motore 2.0HDi/16v DW10TED4

1	09871	manicotto turbo superiore intercooler al debimetro (DW10BTED4)
2	09535	tubo lubrificazione turbo in silicone
3	09228	manicotto innesto dal turbo al tubo

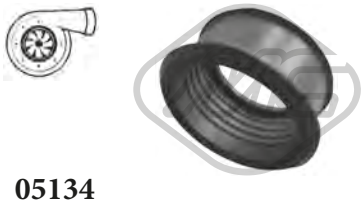

05134
anello in silicone turbo 1.6 HDi 110

oe: 1434.C8

09228
manicotto aria 2.0 HDi-2.0 HDi 135

oe: 0382.AW

09233
manicotto aria 1.6 HDi 110

L: 63 mm

oe: 0382.NZ -- 0382.EY

09534
tubo flessibile aria 1.6 HDi 110

oe: 38128 -- 38127

09535
tubo flessibile aria 2.0 HDi-2.0 HDi 135

oe: 9646798080 -- 9646798080

09668
manicotto turbo [Uscita] 1.6 HDi 110

oe: 0382RY -- 0382NQ

09846
manicotto turbo 1.6 HDi 110

oe: 1434.E1

09871
manicotto turbo [Superiore] 2.0 HDi-2.0 HDi 135

oe: 0382LA

09923
manicotto turbo 2.0 HDi

oe: 0382AS

09946
manicotto turbo 1.6 HDi 110

oe: 0382EA

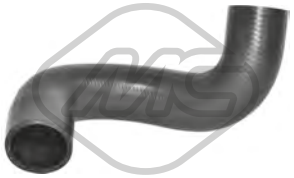

09947
manicotto turbo [Superiore] 1.6 HDi 110

oe: 0382RW -- 0382NQ

09953
manicotto turbo 1.6 HDi 110

oe: 0382EG

09954
manicotto turbo 1.6 HDi 110

oe: 0382NQ -- 0382RZ

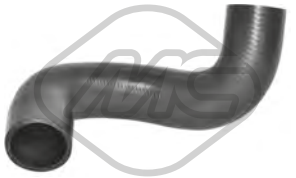

09956
manicotto turbo 1.6 HDi 110

oe: 0382NQ -- 0382SC

09957
manicotto turbo 1.6 HDi 110

oe: 0382RX -- 0382NQ

09959
manicotto turbo 2.0 HDi

oe: 0382GS

09960
manicotto turbo 1.6 HDi 110

oe: 0382EC

09961
manicotto turbo 1.6 HDi 110

oe: 0382EJ

09971
manicotto turbo 1.6 HDi 110

oe: 0382EL

92168
tubo lubrificazione turbo 2.0 HDi-2.0 HDi 135

oe: 0379.44

© INDUSTRIAL METALCAUCHO, S.L.U.

SOSPENSIONE ANTERIORE e SUPPORTI MOTORE

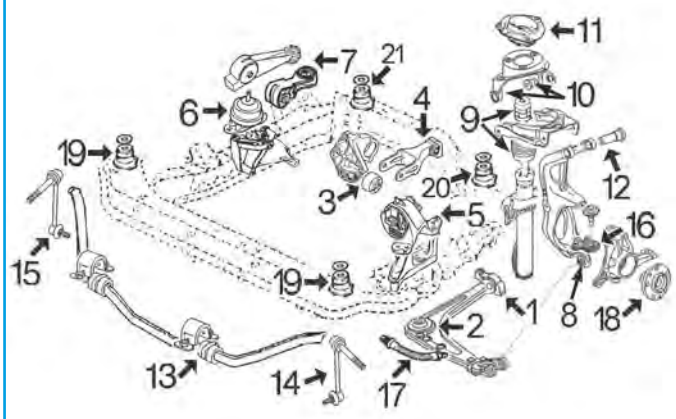

motore benzina 16v e diesel 16v

1	04957	silentblock posteriore braccio anteriore
2	04970	silentblock braccio sospensione anteriore
3	02980	silentblock supporto motore posteriore 1.8/2.0 benzina e 2.0HDi/8v
	04428	silentblock supporto motore posteriore 2.2 benzina e 1.6HDi
	05231	silentblock supporto motore posteriore 2.0HDi/16v e 2.2HDi
4	05225	tirante posteriore motore 1.8/2.0 benzina e 2.0HDi
	05232	tirante posteriore motore 1.6HDi-2.2HDi
5	04613	supporto motore sinistro 2.0/2.2 benzina e 2.0HDi fino al '06
	06026	supporto motore sinistro 1.8 benzina e 1.6HDi
6	02942	supporto motore destro 1.8/2.0/2.2 benzina, 2.0HDi e 2.2HDi
	04806	supporto motore destro 1.6HDi
7	04005	bielletta antivibrante destro 1.6HDi-2.0HDi-2.2HDi
	04614	bielletta antivibrante destro 2.2 benzina
	05226	bielletta antivibrante destro 1.8/2.0 benzinanzina
8	05709	silentblock inferiore montante sospensione
9	05236	kit cuffia + paracolpo in poliuretano ammortizzatore anteriore
10	05230	silentblock braccio superiore sospensione
11	05228	supporto ammortizzatore anteriore
12	05229	silentblock montante sospensione anteriore
13	05237	boccola barra stabilizzatrice da 23, 5 mm
	05238	boccola barra stabilizzatrice da 24, 00 mm
14	04801	bielletta sinistra barra stabilizzatrice
15	04802	bielletta destra barra stabilizzatrice
16	05045	Perno inferiore giunto a sfera supporto montante sospensione
18	90107	mozzo ruota anteriore
19	05976	kit silentblock anteriore sub-chasis anteriore
20	05977	kit silentblock posteriore sinistro sub-chasis anteriore
21	05978	kit silentblock posteriore destro sub-chasis anteriore

C88M5099M5460M5123SOPDP1 PEUGEOT 407 05/2004 -

SOSPENSIONE POSTERIORE

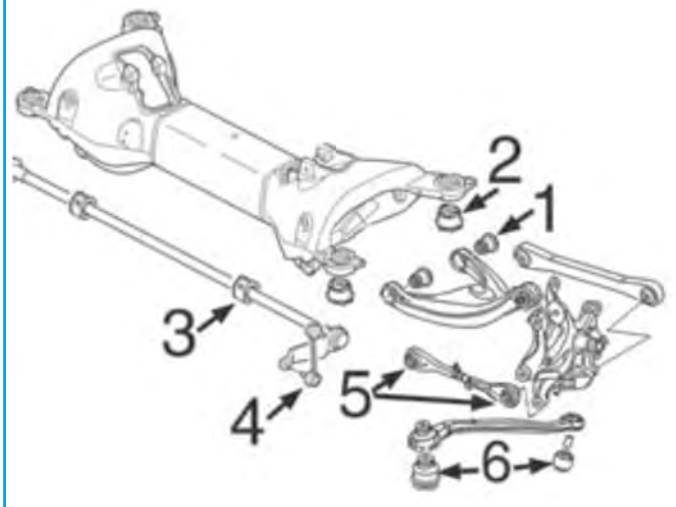

e mangueta:

1	05233	silentblock braccio superiore posteriore
2	05234	silentblock ponte posteriore
3	05235	boccola barra stabilizzatrice posteriore
4	04803	bielletta barra stabilizzatrice
5	05247	kit silentblock tirante trasversale anteriore anteriore
6	05246	kit silentblock tirante longitudinale anteriore

C88M5099M5460M5123SOPTP1 PEUGEOT 407 05/2004 -

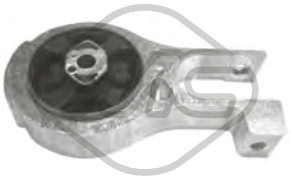

00505
supporto motore [posteriore] 2.0 HDi

oe: 1806.H4 -- 1806H4

02869 Ø 10 mm Ø 70 mm L: 40| 53 mm
silentblock supporto motore [posteriore] 1.8-1.8 16V-2.0 HDi-2.0-2.0 16V-2.0 HDi 135

oe: 1809.45 -- 1807.47

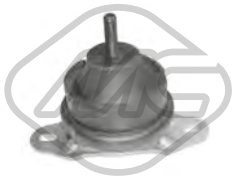

02942 Ø 93 mm
supporto motore [Dx] 2.2-2.2 16V-2.2 HDi-2.2 HDi 170-3.0 V6-3.0

oe: 1844.C0 -- 1844.91

02980 Ø 10 mm Ø 70 mm
silentblock supporto motore [posteriore anteriore] 1.8-1.8 16V-2.0 HDi-2.0-2.0 16V-2.0 Bioflex-2.0 HDi 135

oe: 1809.21

04005 Ø 10.15 mm L: 112 mm
supporto motore [Dx] 1.6 HDi 110-2.0 HDi-2.0 HDi 135-2.2 HDi-2.2 HDi 170

oe: 1806.74 -- 1806.28

04428 Ø 10,5 mm Ø 70 mm L: 53 mm
silentblock supporto motore [posteriore Dx] 2.2-2.2 16V

oe: 180933 -- 180935

04613
supporto motore [Sx] 2.0-2.0 HDi-2.0 16V-2.0 HDi 135-2.2 16V-2.2-2.2 HDi

oe: 1813.98

04614
supporto motore [Dx] 2.2-2.2 16V

oe: 1806.52

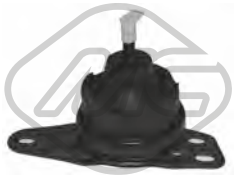

04806
supporto motore [Dx] 1.6 HDi 110-2.0 HDi-2.0 HDi 135-2.2 HDi-2.2 HDi 170-2.7 HDi-3.0 HDi

oe: 1807.Y3

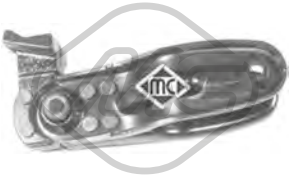

05225
supporto motore [posteriore] 1.8-1.8 16V-2.0 HDi-2.0-2.0 16V-2.0 HDi 135-2.2 16V-2.2

oe: 180670

05226 L: 110 mm
tirante motore [Dx] 1.8-1.8 16V-2.0-2.0 16V-2.0 Bioflex-3.0 V6-3.0

oe: 180669

05231
silentblock supporto motore [posteriore] 2.2 HDi-2.2 HDi 170

oe: 1809.42 -- 1809.41

05232
supporto motore [posteriore] 1.6 HDi 110-3.0 V6-3.0

oe: 1806.73

06026
supporto motore [Sx] 1.6 HDi 110-1.8 16V-1.8-2.0 HDi-2.0-2.0 16V-2.0 Bioflex-2.0 HDi 135

oe: 181394

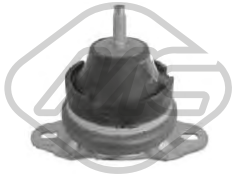

57436
supporto motore [Dx] 1.8-1.8 16V-2.0-2.0 16V

oe: 1844.92

57437
supporto motore [Dx] 2.0 HDi 135-2.0 HDi

oe: 1844.93

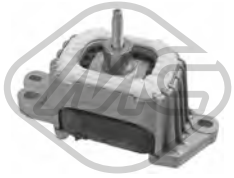

57721
supporto motore [Dx] 2.0 HDi

oe: 1839J9

04801 L: 200 mm
bielletta barra stabilizzatrice [Assale anteriore Sx] 1.6 HDi 110-1.8 16V-1.8-2.0-2.0 HDi-2.0 HDi 135-2.0 16V-2.2 HDi 170-2.2 16V-2.2-2.2 HDi-2.7 HDi-3.0 V6-3.0
oe: 5087.52

© INDUSTRIAL METALCAUCHO, S.L.U.

04802 L: 200 mm
bielletta barra stabilizzatrice [Assale anteriore Dx] 1.6 HDi 110-1.8 16V-1.8-2.0 HDi-2.0-2.0 HDi 135-2.0 16V-2.2 HDi 170-2.2 HDi-2.2-2.2 16V-2.7 HDi-3.0 HDi-3.0 V6-3.0
oe: 5087.53

04803 L: 141 mm
bielletta barra stabilizzatrice [Assale posteriore] 1.6 HDi 110-1.8 16V-1.8-2.0 HDi-2.0-2.0 HDi 135-2.0 16V-2.2 HDi 170-2.2 HDi-2.2-2.2 16V-2.7 HDi-3.0 HDi-3.0 V6-3.0
oe: 9807130080 -- 5178.52

04957 Ø 59 mm
silentblock braccio sospensione [Assale anteriore bilaterale] 1.6 HDi 110-1.8 16V-1.8-2.0 HDi-2.0-2.0 HDi 135-2.0 16V-2.2 HDi 170-2.2 HDi-2.2-2.2 16V-2.7 HDi-3.0 HDi-3.0 V6-3.0
oe: 3520.N6 -- 3521.J6

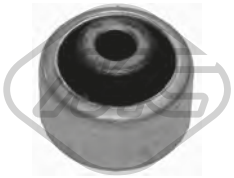

04970 Ø 14 mm Ø 56 mm
silentblock braccio sospensione [Assale anteriore] 1.6 HDi 110-1.8 16V-1.8-2.0 HDi-2.0-2.0 HDi 135-2.0 16V-2.2 HDi 170-2.2 HDi-2.2-2.2 16V-2.7 HDi-3.0 HDi-3.0 V6-3.0
oe: 3523.AQ

05045
testina inferiore [Assale anteriore inferiore] 1.6 HDi 110-1.8 16V-1.8-2.0 HDi-2.0-2.0 HDi 135-2.0 16V-2.2 HDi 170-2.2 HDi-2.2-2.2 16V-2.7 HDi-3.0 HDi-3.0 V6-3.0
oe: 3640.58

05229 Ø 12,25 mm Ø 23,3|32,9 mm
silentblock braccio superiore [Assale anteriore] 1.6 HDi 110-1.8 16V-1.8-2.0 HDi-2.0 Bioflex-2.0-2.0 HDi 135-2.0 16V-2.2 16V-2.2-2.2 HDi 170-2.7 HDi-3.0 HDi-3.0 V6-3.0
oe: 3523.AZ

05230 Ø 10 mm
silentblock supporto ammortizzatore [Assale anteriore] 1.6 HDi 110-1.8 16V-1.8-2.0 HDi-2.0-2.0 HDi 135-2.0 16V-2.2 HDi 170-2.2-2.2 16V-2.7 HDi-3.0 HDi-3.0 V6-3.0
oe: 3523CA

05233 Ø 12 mm Ø 34 mm
silentblock braccio sospensione [Superiore] 1.6 HDi 110-1.8 16V-1.8-2.0 HDi-2.0-2.0 HDi 135-2.0 16V-2.0 Bioflex-2.2 HDi 170-2.2 HDi-2.2 16V-2.2-2.7 HDi-3.0 V6-3.0 HDi-3.0
oe: 5131.E0 -- 5131.C5

05234 Ø 15 mm Ø 54,5 mm L: 46 mm
silentblock ponte [Assale posteriore] 1.6 HDi 110-1.8 16V-1.8-2.0 HDi-2.0-2.0 HDi 135-2.0 16V-2.0 Bioflex-2.2 HDi 170-2.2 HDi-2.2 16V-2.2-2.7 HDi-3.0 V6-3.0 HDi-3.0
oe: 5152.68 -- 5152.66

05235
boccola barra stabilizzatrice [Assale post. bilaterale] 1.6 HDi 110-1.8 16V-1.8-2.0-2.0 HDi-2.0 HDi 135-2.0 Bioflex-2.0 16V-2.2 HDi 170-2.2 16V-2.2-2.2 HDi-2.7 HDi-3.0 V6-3.0
oe: 5171.15

05237 Ø 23,5 mm
boccola barra stabilizzatrice [Assale anteriore] 1.6 HDi 110-1.8 16V-1.8-2.0 16V-2.2 16V-2.2-2.2 HDi 170-2.7 HDi-3.0 V6-3.0

oe: 509498

05238 Ø 24 mm
boccola barra stabilizzatrice [Assale anteriore bilaterale] 1.6 HDi 110-1.8 16V-1.8-2.0 HDi-2.0-2.0 HDi 135-2.0 16V-2.2 HDi 170-2.2 HDi-2.2-2.2 16V-2.7 HDi-3.0 HDi-3.0 V6-3.0
oe: 509499

05246 Ø 14|15 mm Ø 42|55 mm
kit silentblock tirante montante [interno] 1.6 HDi 110-1.8 16V-1.8-2.0-2.0 HDi 135-2.0 16V-2.2 16V-2.2-2.2 HDi 170-2.7 HDi-3.0 V6-3.0

oe: 9801049980 -- 5169.07

05247 Ø 12 mm
silentblock barra transversale [Assale posteriore] 1.6 HDi 110-1.8 16V-1.8-2.0 HDi-2.0-2.0 HDi 135-2.0 16V-2.0 Bioflex-2.2 HDi 170-2.2 HDi-2.2 16V-2.2-2.7 HDi-3.0 V6-3.0 HDi-3.0
oe: 5178.47

05709
silentblock inferiore [Assale anteriore] 1.6 HDi 110-1.8 16V-1.8-2.0 HDi-2.0 HDi 135-2.0-2.0 Bioflex-2.0 16V-2.2 HDi 170-2.2-2.2 HDi-2.2 16V-2.7 HDi-3.0 V6-3.0 HDi-3.0
oe: 365604 -- 365704

05976 Ø 20 mm Ø 40 mm
kit silentblock anteriore sub-chassis [Assale anteriore] 1.6 HDi 110-1.8 16V-1.8-2.0-2.0 HDi 135-2.0 16V-2.2 16V-2.2-2.2 HDi 170-2.7 HDi-3.0 V6-3.0

oe: 3504.35 -- 3504.30

05977 Ø 23 mm Ø 50 mm
kit silentblock sub-chassis [Assale anteriore] 1.6 HDi 110-1.8 16V-1.8-2.0-2.0 HDi 135-2.0 16V-2.2 16V-2.2-2.2 HDi 170-2.7 HDi-3.0 V6-3.0

oe: 3504.39 -- 3504.42

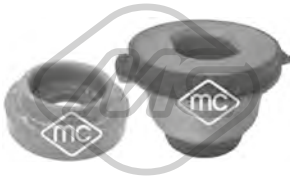

05978
kit silentblock posteriore destro anteriore [Assale anteriore] 1.6 HDi 110-1.8 16V-1.8-2.0-2.0 HDi-2.0 HDi 135-2.0 16V-2.2 16V-2.2-2.2 HDi 170-2.7 HDi-3.0 V6-3.0
oe: 3504.39 -- 3504.41

© INDUSTRIAL METALCAUCHO, S.L.U.

06676
silentblock [Assale posteriore] 1.6 HDi 110-1.8 16V-1.8-2.0-2.0 HDi-2.0 HDi 135-2.0 Bioflex-2.0 16V-2.2 HDi 170-2.2 16V-2.2-2.7 HDi-3.0 V6-3.0

oe: 5175.CF

07269 Ø 24,50 mm
boccola barra stabilizzatrice [Assale anteriore bilaterale] 1.6 HDi 110-1.8 16V-1.8-2.0 HDi-2.0-2.0 HDi 135-2.0 16V-2.2 HDi 170-2.2 HDi-2.2-2.2 16V-2.7 HDi-3.0 HDi-3.0 V6-3.0
oe: 5094.A0

57168 Ø 25,0 mm
boccola barra stabilizzatrice [interno Assale anteriore bilaterale] 1.6 HDi 110-1.8 16V-1.8-2.0 HDi-2.0-2.0 HDi 135-2.0 16V-2.2 HDi 170-2.2 HDi-2.2-2.2 16V-2.7 HDi-3.0 HDi-3.0 V6-3.0
oe: 5094.A1 -- 1607018480

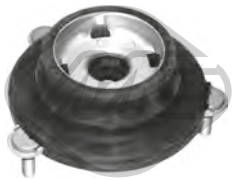

05228
supporto ammortizzatore [Assale anteriore] 1.6 HDi 110-1.8 16V-1.8-2.0 HDi-2.0-2.0 HDi 135-2.0 16V-2.2 HDi 170-2.2 16V-2.2-2.7 HDi-3.0 V6-3.0 HDi-3.0
oe: 5038.E5 -- 5038.E6

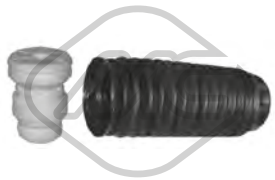

05236
kit cuffia e tampone poliuretano ammortizzatore [Assale anteriore] 1.6 HDi 110-1.8 16V-1.8-2.0-2.0 HDi-2.0 HDi 135-2.0 Bioflex-2.0 16V-2.2 HDi 170-2.2 16V-2.2-2.7 HDi-3.0 V6-3.0
oe: 5254.37 -- 5033.86

Lunghezza filettatura [mm]: 18
05455 Filetto esterno [mm]: M 12 x 1,25
colonnetta ruota [anteriore e posteriore]

oe: 5405.72 -- 5405.84

Ø 129.5 mm
N° denti: 28
90107 H: 78.7 mm
mozzo ruota [Assale anteriore bilaterale] 1.6 HDi 110-1.8 16V-1.8-2.0 HDi 135-2.0 HDi-2.0 16V-2.0-2.2 16V-2.2 HDi 170-2.2-2.7 HDi-3.0 V6-3.0

oe: 3307.80

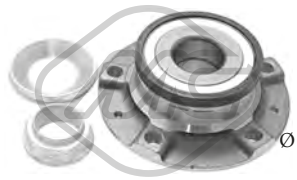

Ø 128 mm
90225
mozzo ruota [Assale posteriore] 1.6 HDi 110-1.8-1.8 16V-2.0-2.0 16V-2.0 HDi-2.0 HDi 135-2.2-2.2 16V-2.2 HDi-2.2 HDi 170-2.7 HDi-3.0

oe: 374887 -- 3784-84

74120 Ø 45 mm Ø 83 mm
cuscinetto ruota 1.6 HDi 110-1.8 16V-1.8-2.0 HDi-2.0-2.0 HDi 135-2.0 16V-2.0 Bioflex-2.2 HDi 170-2.2 HDi-2.2 16V-2.2-2.7 HDi-3.0 V6-3.0 HDi-3.0

oe: 3350.98 -- 3350.85

Ø 39 - 76 mm
01110 kit **00110**
kit cuffia trasmissione [sul lato del cambio Assale anteriore bilaterale] 2.0 HDi-2.0 HDi 135-2.2 16V-2.2-2.2 HDi 170-2.7 HDi-3.0 V6-3.0

oe: 3287A4 -- 328796

Ø 35 - 84 mm
01113 kit **00113**
kit cuffia trasmissione [lato ruota Assale anteriore bilaterale] 1.6 HDi 110-1.8 16V-1.8-2.0-2.0 16V-2.2 16V-2.2

oe: 329331

Ø 34 - 76 mm
01213 kit **00213**
kit cuffia trasmissione [sul lato del cambio Assale anteriore bilaterale]

oe: 3287.81

Ø 35 - 87 mm
01222 kit **00222**
kit cuffia trasmissione [lato ruota Assale anteriore bilaterale]

oe: 3293.03

Ø 29 - 77 mm
01226 kit **00226**
kit cuffia trasmissione [sul lato del cambio Assale anteriore bilaterale] 1.6 HDi 110-1.8-2.0 HDi-2.0-2.0 HDi 135-2.2-3.0 HDi-3.0

oe: 3287C3 -- 3287C1

Ø 35 - 70 mm
01228 kit **00228**
kit cuffia trasmissione [sul lato del cambio] 1.6 HDi 110-1.8-1.8 16V-2.0-2.0 16V-2.2-2.2 16V

oe: 3287.A9 -- 964777918

Ø 29 - 93 mm
01237 kit **00237**
kit cuffia trasmissione [lato ruota Assale anteriore bilaterale]

oe: 9467577780 -- 3293C7

Ø 40 - 97 mm
01460 kit **00460**
kit cuffia trasmissione [lato ruota Assale anteriore bilaterale] 2.0 HDi-2.0 HDi 135-2.2 16V-2.2-2.7 HDi-3.0 V6-3.0

oe: 329334 -- 329302

Ø 39 - 92 mm
11070 kit **10070**
kit cuffia trasmissione [lato ruota Assale anteriore bilaterale] 2.0 HDi-2.0 HDi 135-2.2 16V-2.2-2.2 HDi 170-2.2 HDi-2.7 HDi-3.0 V6-3.0

oe: 9654894380 -- 3293.C6

© INDUSTRIAL METALCAUCHO, S.L.U.

Ø 24 - 53 mm

01229 kit **00229**

kit cuffia cremagliera sterzo [Assale anteriore Sx] 1.6 HDi 110-1.8 16V-1.8-2.0 HDi-2.0-2.0 HDi 135-2.0 16V-2.0 Bioflex-2.2 HDi 170-2.2 HDi-2.2 16V-2.2-2.7 HDi-3.0 V6-3.0 HDi-3.0

oe: 4066.71

Ø 24 - 48 mm

01231 kit **00231**

kit cuffia cremagliera sterzo [Assale anteriore Dx] 1.6 HDi 110-1.8 16V-1.8-2.0 HDi-2.0-2.0 HDi 135-2.0 16V-2.0 Bioflex-2.2 HDi 170-2.2 HDi-2.2 16V-2.2-2.7 HDi-3.0 V6-3.0 HDi-3.0

oe: 4066.72

NEW PRODUCT

21037

filtro cambio automatico 1.6 HDi 110-1.8-1.8 16V-2.0-2.0 16V-2.0 Bioflex-2.0 HDi-2.0 HDi 135-2.2-2.2 16V-2.7 HDi

oe: 2263.33 -- 2209.40

04562 Ø 149 mm - 6 N° alette

puleggia smorzatore con antivibrante 1.8-1.8 16V-2.0-2.0 16V-2.0 Bioflex-2.2 16V-2.2

oe: 0515.R1

04569 Ø 152 mm - 6 N° alette

puleggia smorzatore con antivibrante 2.7 HDi

oe: 0515.R4 -- 0515.P7

04738 Ø 157 mm - 6 N° alette

puleggia smorzatore con antivibrante 2.0 HDi-2.0 HDi 135

oe: 0515.Q8 -- 0515.T6

05202 Ø 158 mm - 6 N° alette

puleggia smorzatore con antivibrante 1.6 HDi 110

oe: 0515.T3

05842 Ø 158 mm - 6 N° alette

puleggia smorzatore con antivibrante 2.2 HDi-2.2 HDi 170

oe: 0515.V3

05942 Ø 152 mm - 6 N° alette

puleggia smorzatore con antivibrante 2.0 HDi-2.0 HDi 135

oe: 0515.V9

NEW PRODUCT

06230 Ø 144 mm - 6 N° alette

puleggia smorzatore con antivibrante 3.0-3.0 V6

oe: 0515S2

NEW PRODUCT

14569 Ø 152 mm - 6 N° alette

kit albero motore con antivibrante 2.7 HDi

oe: 0515.R4 -- 0515.P7

NEW PRODUCT

15202 Ø 158 mm - 6 N° alette

kit albero motore con antivibrante 1.6 HDi 110

oe: 0515.T3

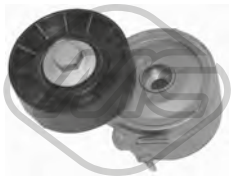

04807 Ø 70 mm

cuscinetto tendicinghia 2.0 HDi-2.0 HDi 135

oe: 96363551 -- 96344657

05422 Ø 65 mm

cuscinetto tendicinghia 1.6 HDi 110

oe: 1611425680 -- 5751.H6

05429 Ø 54 mm - 6 N° alette

puleggia alternatore 2.0 HDi-2.0 HDi 135

oe:

05450 Ø 10 mm Ø 60 mm

cuscinetto tendicinghia 1.6 HDi 110

oe: 5751.F4 -- 5751.87

05489 Ø 65 mm

cuscinetto tendicinghia 1.8-2.0-2.0 16V-2.2 16V-2.2

oe: 575161

05490 Ø 17 mm Ø 78 mm

cuscinetto tendicinghia 1.8-2.0-2.2 16V-2.2

oe: 5751.E4 -- 5751.60

© INDUSTRIAL METALCAUCHO, S.L.U.

05491 Ø 55 mm
cuscinetto tendicinghia 1.6 HDi 110

oe: 5751.89

06009 Ø 17 mm Ø 54,3 mm - 6 N° alette
puleggia alternatore 1.6 HDi 110-2.0 HDi-2.0 HDi 135

oe: 5705AS -- 5702E3

06016 Ø 17 mm Ø 54 mm - 6 N° alette
puleggia alternatore 2.0 HDi-2.0 HDi 135-2.2 HDi-2.2 HDi 170

oe:

06152 Ø 17 mm Ø 54 mm - 6 N° alette
puleggia alternatore 1.6 HDi 110-2.0 HDi-2.0 HDi 135

oe:

06196 Ø 60 mm
tendicinghia 1.6 HDi 110

oe: 5751.F3

57150 Ø 60,0 mm
cuscinetto tendicinghia 1.6 HDi 110

oe: 829.88 -- 0829.88

57156 Ø 10,0 mm Ø 60,0 mm
cuscinetto tendicinghia 1.6 HDi 110

oe: 0830.48

57157 Ø 10,0 mm Ø 60,0 mm
cuscinetto tendicinghia 2.0 HDi-2.0 HDi 135-2.2 HDi-2.2 HDi 170

oe: 9644258480 -- 0830.74

57473 Ø 65,00 mm
cuscinetto tendicinghia 2.2 HDi-2.2 HDi 170

oe: 5751.G0 -- 5751.F5

57474 Ø 65,0 mm
cuscinetto tendicinghia 2.0 HDi

oe: 9671609180 -- 5751.H8

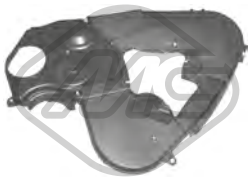

03699
kit coperchio cinghia distribuzione 2.0 HDi-2.0 HDi 135

oe: 0320.S7 -- 0320.N5

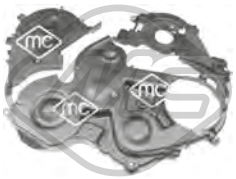

03871
kit coperchio cinghia distribuzione 1.6 HDi 110

oe: 1487867 -- 1487868

05330 Ø 70 mm
pignone distribuzione 2.0 HDi 135-2.0 HDi

oe: 0513.A9 -- 0513.A2

05350 Ø 29,9 mm Ø 100,4 mm
corona albero a camme 1.6 HDi 110

oe: 9810698080 -- 9656584580

07118
kit catena distribuzione 2.0 HDi-2.0 HDi 135

oe: 0849.23

04564
kit paraoli differenziale 1.6 HDi 110-1.8 16V-1.8-2.0 16V-2.0 HDi 135-2.0 Bioflex-2.0-2.2 16V-2.2-2.2 HDi-2.2 HDi 170-2.7 HDi-3.0 V6-3.0

oe: 312144 -- 312146

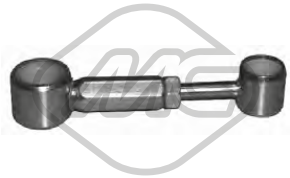

04602
bielletta cambio di velocità

oe: 2452.A5 -- 2452.94

02770
copripedale freno 1.6 HDi 110-1.8 16V-1.8-2.0 HDi-2.0-2.0 HDi 135-2.0 16V-2.0 Bioflex-2.2 HDi 170-2.2 HDi-2.2 16V-2.2-2.7 HDi-3.0 V6-3.0 HDi-3.0

oe: 4504.12

© INDUSTRIAL METALCAUCHO, S.L.U.

02771
copripedale frizione 1.6 HDi 110-1.8 16V-1.8-2.0 HDi-2.0-2.0 HDi 135-2.0 16V-2.0 Bioflex-2.2 HDi 170-2.2 HDi-2.2 16V-2.2-2.7 HDi-3.0 V6-3.0 HDi-3.0
oe: 2130.13

02772
copripedale acceleratore
oe: 160407

04044
kit boccola forcella frizione con paraoli 3.0-3.0 V6
oe: 2175.49 -- 2109.53

04601
forcella frizione 1.6 HDi 110-1.8 16V-1.8-2.0-2.0 16V-2.2 16V-2.2
oe: 211766

04605 Ø 23 mm
guida cambio 1.6 HDi 110-1.8-1.8 16V
oe: 210535

04620 Ø 32 mm Ø 50 mm
kit paraoli differenziale-trasmissione 2.0 HDi-2.0 HDi 135-2.2 16V-2.2-2.2 HDi 170-2.2 HDi-3.0 V6-3.0
oe: 312165 -- 312124

05259
forcella frizione 2.0 HDi 135
oe: 9808513380 -- 2117.65

05339
guida cambio 2.0 HDi-2.0 HDi 135-3.0 V6-3.0
oe: 2105.50

05935 Ø 23,81 mm
cilindretto frizione 3.0-3.0 V6
oe: 2182.05

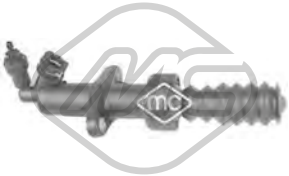

06128
cilindretto frizione 1.6 HDi 110-1.8 16V-1.8-2.0-2.0 HDi-2.0 16V-2.0 HDi 135-2.2 16V-2.2-2.7 HDi
oe: 2182.C1 -- 2182.95

06189
copripedale freno 1.6 HDi 110-1.8-1.8 16V-2.0-2.0 16V-2.0 Bioflex-2.0 HDi-2.0 HDi 135-2.2-2.2 16V-2.2 HDi-2.2 HDi 170-2.7 HDi-3.0
oe: 2130.26

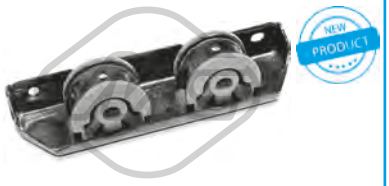

02642
supporto marmitta 1.6 HDi 110-2.0 16V-2.0 HDi-2.0 HDi 135-2.2 16V
oe: 1755L6 -- 1755J1

05257
supporto marmitta [Assale posteriore]
oe: 1755.H2

05258
supporto marmitta 1.6 HDi 110-1.8-2.0-2.0 16V-2.0 HDi 135
oe: 1755H8

06291
supporto marmitta 1.6 HDi 110-2.0 HDi-2.0 HDi 135-2.2 HDi
oe: 1755H7

06308
supporto marmitta [Assale posteriore] 2.0 HDi-2.0 HDi 135-3.0 HDi
oe: 1755N4

02063
pompa tergicristalli 1.6 HDi 110-1.8-1.8 16V-2.0-2.0 16V-2.0 HDi-2.0 HDi 135-2.2-2.2 16V-2.2 HDi-2.2 HDi 170-2.7 HDi-3.0
oe: 6434.98 -- 6434.70

68038 L: 290 mm
spazzola tergicristalli [posteriore] 1.6 HDi 110-1.8-1.8 16V-2.0-2.0 16V-2.0 HDi-2.0 HDi 135-2.2-2.2 16V-2.2 HDi-2.2 HDi 170-2.7 HDi-3.0
oe: 6426XJ -- 6429EV

© INDUSTRIAL METALCAUCHO, S.L.U.

50127 L: 1800 mm
sensore velocità ruota - ABS Sensore attivo [Assale post. bilaterale] 1.6 HDi 110-1.8 16V-2.0 HDi-2.0 HDi 135-2.0 16V-2.0 Bioflex-2.2 HDi 170-2.2 16V-2.2 HDi-2.7 HDi-3.0 V6
oe: 4545.H6

50189 L: 1762|1800 mm
sensore velocità ruota - ABS Sensore attivo [Assale post. bilaterale] 1.6 HDi 110-1.8 16V-1.8-2.0-2.0 HDi-2.0 HDi 135-2.0 16V-2.2 HDi 170-2.2 16V-2.2-2.2 HDi-2.7 HDi-3.0 V6-3.0
oe: 9642688280 -- 4545.G7

50190 L: 1259 mm
sensore velocità ruota - ABS Sensore attivo [Assale anteriore bilaterale] 1.6 HDi 110-1.8 16V-1.8-2.0-2.0 HDi-2.0 HDi 135-2.0 16V-2.2 16V-2.2-2.2 HDi 170-2.7 HDi-3.0 V6-3.0
oe: 9642687580 -- 4545.A9

50192 L: 1300 mm
sensore velocità ruota - ABS Sensore attivo [Assale anteriore bilaterale] 1.6 HDi 110-1.8 16V-2.0 HDi-2.0 HDi 135-2.0 16V-2.0 Bioflex-2.2 HDi 170-2.2 16V-2.2 HDi-2.7 HDi-3.0 V6
oe: 4545.H5

© INDUSTRIAL METALCAUCHO, S.L.U.

SISTEMA DI RAFFREDDAMENTO

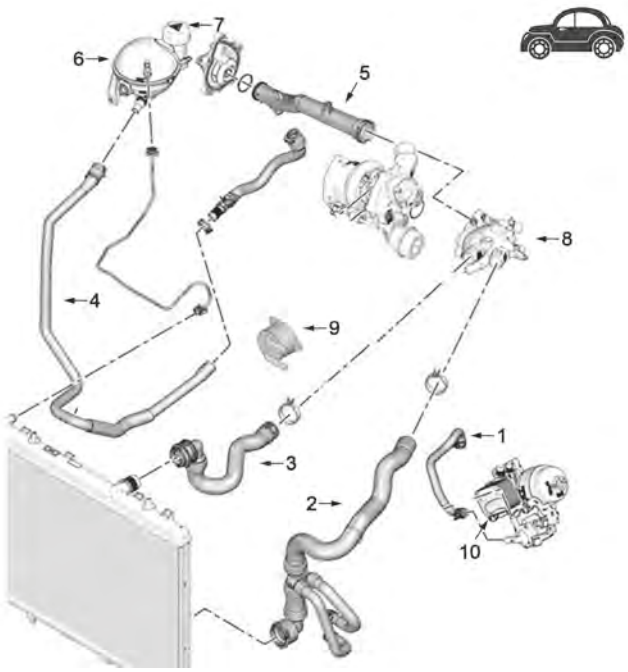

motore 1.6 THP e 1.6 16V

1	97266	manicotto radiatore 1.6 THP
2	97255	manicotto inferiore radiatore 1.6 THP
3	97256	manicotto superiore radiatore 1.6 THP
5	03882	tubo dalla pompa al termostato
6	03974	vaschetta espansione 1.6 THP
7	03881	tappo vaschetta espansione
8	02232	termostato 1.6 16V
9	39061	scambiatore olio
10	39066	scambiatore olio

C88M8182CAP1_PEUGEOT 5008 I 06/2009 -

SISTEMA DI RAFFREDDAMENTO

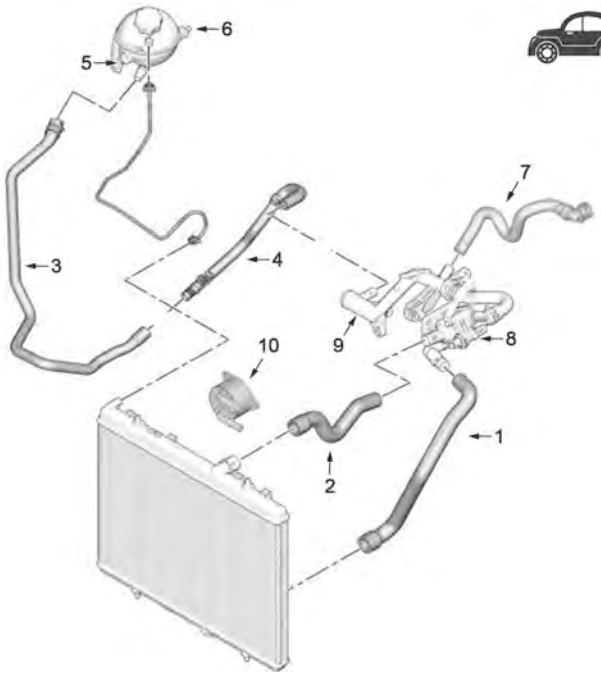

motore 1.6HDi fino al 04-10-2010

1	09187	manicotto inferiore radiatore
2	09188	manicotto superiore radiatore
4	03197	tubo acqua metallico
5	03974	vaschetta espansione
6	03881	tappo vaschetta espansione
7	09193	manicotto riscaldamento
8	03776	scatola termostato
9	03792	tubo dalla pompa al termostato
10	39061	scambiatore olio

C88M8182CAP2_PEUGEOT 5008 I 06/2009 -

SISTEMA DI RAFFREDDAMENTO

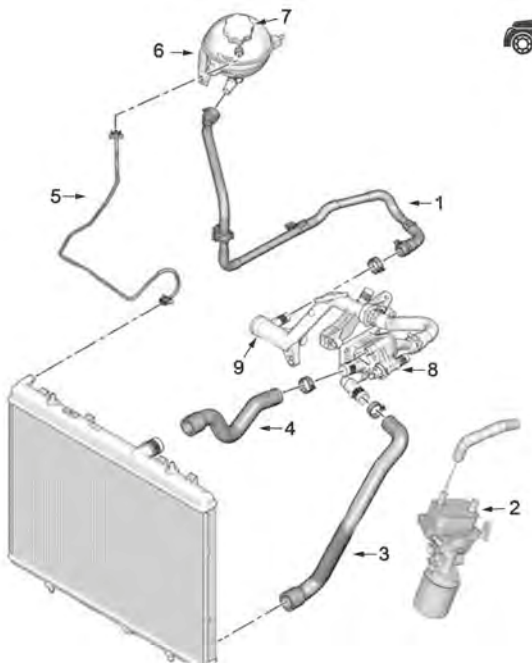

motore 1.6HDi dal 04-10-2010 e 2.0HDi

1	97260	manicotto radiatore 2.0 HDi
2	39068	scambiatore olio
3	97250	manicotto inferiore radiatore
4	97300	manicotto superiore radiatore
5	97253	manicotto radiatore
6	03974	vaschetta espansione
7	03881	tappo vaschetta espansione
8	03267	flangia termostato 2.0 HDi
	03269	scatola termostato 1.6 HDi
9	03792	tubo dalla pompa al termostato

C88M8182CAP3 PEUGEOT 5008 I 06/2009 -

02232
termostato raffreddamento 108 °C 1.6 16V

oe: 9810916980 -- 1336.Z6

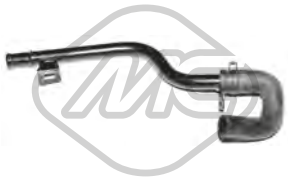

03197
tubo acqua 1.6 HDi

oe: 1317R8

03267
scatola termostato 83 °C 2.0 HDi-2.0 HDi 136 / BHDi 136-2.0 HDi 150 / BHDi 150

oe: 1336AS -- 9803648780

03269
scatola termostato 83 °C 1.6 HDi

oe: 1336AX

03609 Pressione [bar]: 1.10
tappo vaschetta acqua 1.6 HDi

oe: 1306J1 -- 1609680180

03776
scatola termostato 82 °C 1.6 HDi

oe: 1336.AF

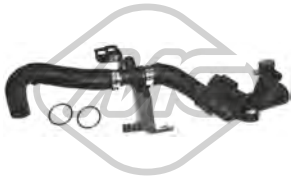

03792
tubo acqua 1.6 HDi

oe: 9689033480 -- 1336.AG

03881 Pressione [bar]: 1,4
tappo vaschetta acqua 1.6 16V-1.6 HDi-1.6 THP 165-2.0 HDi-2.0 HDi 150 / BHDi 150

oe: 1306J5

03882
tubo acqua 1.6 16V-1.6 THP 150-1.6 THP 163-1.6 THP 165

oe: 1351.VF

© INDUSTRIAL METALCAUCHO, S.L.U.

03974
vaschetta espansione 1.6 BHDi 120-1.6 HDi-1.6 THP 150-2.0 HDi-2.0 HDi 136 / BHDi 136-2.0 HDi 150 / BHDi 150

oe: 1323.X6 -- 1323.Y8

07676
manicotto turbo 1.6 HDi

oe: 0382NL

09187
manicotto radiatore [inferiore] 1.6 HDi

oe: 1351RE -- 1351KQ

09188
manicotto radiatore [Superiore] 1.6 HDi

oe: 1343HT -- 1343KX

97250
manicotto radiatore [inferiore] 2.0 HDi 150 / BHDi 150

oe: 9678569380

97253
manicotto radiatore 2.0 HDi 150 / BHDi 150

oe: 9801444480

97255
manicotto radiatore [inferiore] 1.6 THP 165

oe: 9803703480

97256
manicotto radiatore [Superiore] 1.6 THP 165

oe: 9803753080

97260
manicotto radiatore 2.0 HDi 150 / BHDi 150

oe: 9804896880

97266
manicotto radiatore 1.6 THP 165

oe: V860226480

97300
manicotto radiatore [Superiore] 1.6 HDi

oe: 1343.LP

98368
manicotto radiatore 2.0 HDi 136 / BHDi 136-2.0 HDi 150 / BHDi 150

oe: 9678331780

09193 Ø 22 mm
manicotto riscaldamento 1.6 BHDi 120-1.6 HDi

oe: 6466CL

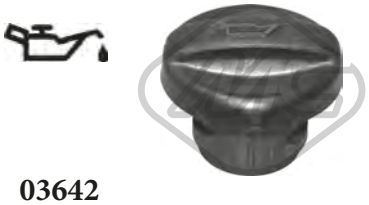

03642
tappo olio motore 1.6 HDi

oe: 1180.F9

03659
tappo olio motore 1.6 16V

oe: 0258.56 -- 0258.65

02677 Dimensioni filettatura: M36
tappo di plastica coppa olio 2.0 HDi 136 / BHDi 136-2.0 HDi 150 / BHDi 150

oe: 9801444780

03839 Ø 79 mm
coperchio filtro olio 1.6 HDi

oe: 1103K4

05397
coppa olio 1.6 HDi

oe: 0301N1

39511
coppa olio 1.6 16V-1.6 THP 150-1.6 THP 163-1.6 THP 165

oe: 11137550483 -- 11137550483

50291 N° raccordi: 2
sensore temperatura raffreddamento 1.6 HDi-2.0 HDi-2.0 HDi 136 / BHDi 136-2.0 HDi 150 / BHDi 150

oe: 1338C1

02051 Ø 10 mm Ø 21 mm
rondella in rame 1.6 HDi-2.0 HDi-2.0 HDi 136 / BHDi 136-2.0 HDi 150 / BHDi 150

oe: 0313.40 -- 0313.33

02929 Dimensioni filettatura: M10x1,25
tappo coppa olio 1.6 HDi-2.0 HDi-2.0 HDi 136 / BHDi 136-2.0 HDi 150 / BHDi 150

oe: 0311.29

05442 Dimensioni filettatura: M16x1,5
tappo coppa olio 1.6 16V-1.6 THP 165

oe: 031134 -- 031139

39175
gommina tappo coppa olio 2.0 HDi 150 / BHDi 150

oe: 9801444980

05740
scambiatore di calore 1.6 HDi

oe: 1103.L1

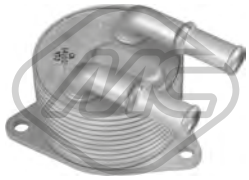

39061
scambiatore di calore 1.6 BHDi 120-1.6 THP 163-1.6 THP 165

oe: 3648065 -- 9807979380

39065
scambiatore di calore 2.0 HDi-2.0 HDi 136 / BHDi 136-2.0 HDi 150 / BHDi 150

oe: 3M5Q6714AA -- 1232498

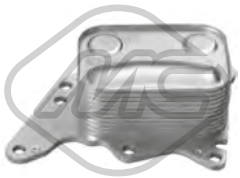

39066
scambiatore di calore 1.6 THP 150-1.6 THP 163-1.6 THP 165

oe: 1103T7 -- 7552687

39068
scambiatore di calore 2.0 HDi 136 / BHDi 136-2.0 HDi 150 / BHDi 150

oe: DS7Q6L625CA -- 1871413

04741 L: 565 mm
asta livello olio 1.6 HDi

oe: 1174.G2 -- 1174E6

05212 L: 591 mm
asta livello olio 1.6 HDi

oe: 1174.G2 -- 1174E6

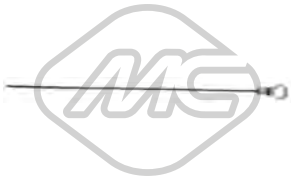

39129 L: 480 mm
asta livello olio 1.6 HDi

oe: 1174.H0

39130 L: 501 mm
asta livello olio 1.6 BHDi 120-1.6 HDi

oe: 9677993580

39154 L: 545 mm
asta livello olio 1.6 16V-1.6 THP 163-1.6 THP 165

oe: 1174.G0

39170 L: 525 mm
asta livello olio 1.2

oe: 9809038580

39171 L: 556 mm
asta livello olio 2.0 HDi 136 / BHDi 136-2.0 HDi 150 / BHDi 150

oe: 9809897580

© INDUSTRIAL METALCAUCHO, S.L.U.

Tipo funzionamento: elettrico

93023 N° raccordi: 5

valvola EGR con guarnizione 1.6 HDi

oe: 9649358780 -- 9660276280

Tipo funzionamento: elettrico

93053 N° raccordi: 5

valvola EGR con guarnizioni 2.0 HDi 136 / BHDi 136

oe: 1618.S8 -- 1618.32

03877 Ø 170 mm

tappo filtro carburante con guarnizione 1.2-1.6 16V-1.6 BHDi 120-1.6 HDi-1.6 THP 150-1.6 THP 163-1.6 THP 165-2.0 HDi-2.0 HDi 136 / BHDi 136-2.0 HDi 150 / BHDi 150

oe: 153141 -- 153130

05392 Ø 110 mm

filtro gasolio 1.6 HDi

oe: 190195 -- 190181

06582

kit iniezione 12 pezzi 1.6 HDi

oe: 189173 -- 1610564580

57834 Ø 20,50|7,7 mm Ø 15,0|23 mm

boccola iniettori 1.6 BHDi 120

oe: 9804220580 -- 1981.95

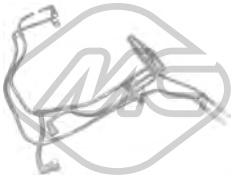

92056

kit tubi iniezione 1.6 HDi

oe: 1574W2

92057

kit tubi iniezione 1.6 HDi

oe: 1574T5

© INDUSTRIAL METALCAUCHO, S.L.U.

SISTEMA DI ALIMENTAZIONE ARIA e TURBO

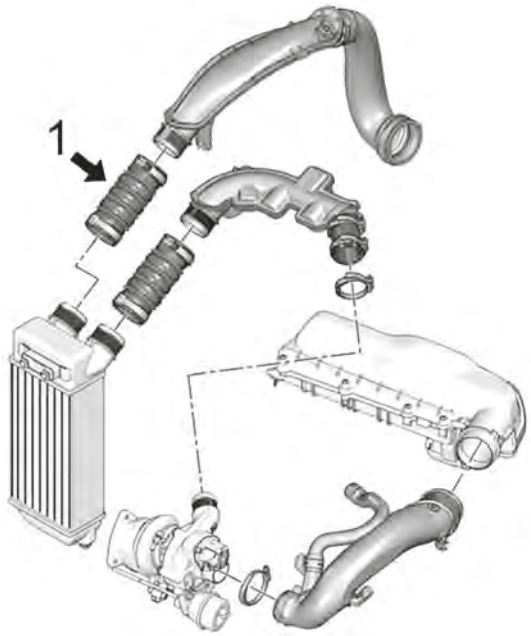

1.6 - 16V

1 09872 manicotto turbo di entrata all'intercooler

C88M8182TURBOP1 PEUGEOT 5008 I 06/2009 -

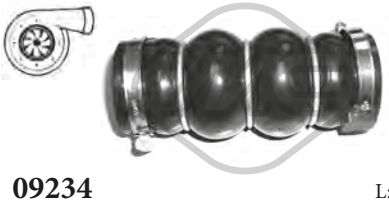

09234 L: 148 mm
manicotto entrata/uscita intercooler 1.6 HDi

oe: 0382LW -- 0382LX

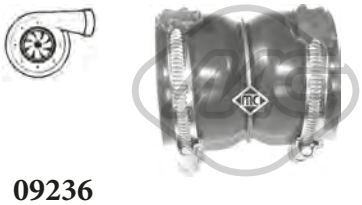

09236 L: 80 mm
manicotto aria 1.6 HDi

oe: 0382PZ -- 0382FE

09534
tubo flessibile aria 1.6 HDi

oe: 38128 -- 38127

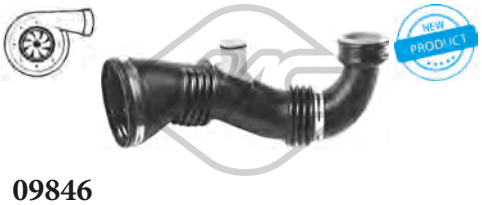

09846
manicotto turbo 1.6 HDi

oe: 1434.E1

09849
manicotto turbo 1.6 BHDi 120-1.6 HDi

oe: 0382PJ

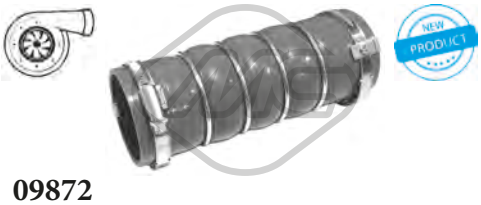

09872
manicotto turbo 1.6 THP 163-1.6 THP 165

oe: 1440.N5 -- 1440.N4

92152
tubo lubrificazione turbo 1.6 HDi

oe: 0379.69

92172
tubo lubrificazione turbo 1.6 16V

oe: 0379.56

© INDUSTRIAL METALCAUCHO, S.L.U.

SOSPENSIONE ANTERIORE e SUPPORTI MOTORE

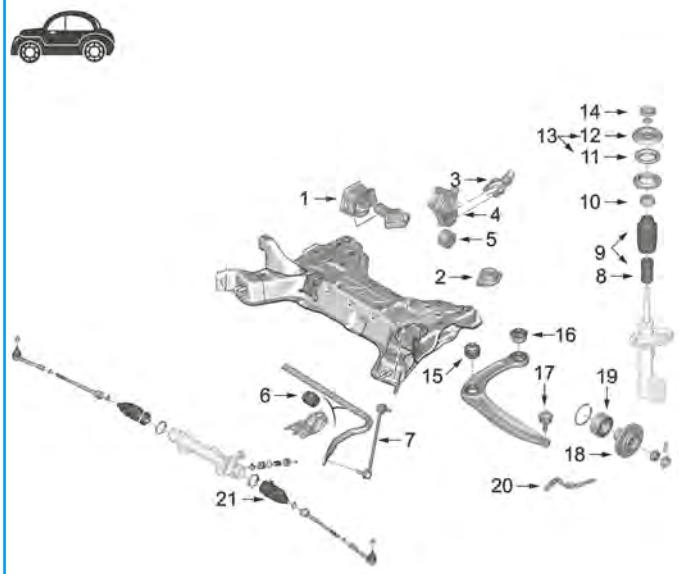

motore DV6, EB, EP:

1	04732	supporto motore destro 1.6HDi
	05197	supporto motore destro 1.6 16v-1.6THP
2	02786	supporto motore sinistro 1.6VTi
3	04733	supporto motore posteriore 1.6Hdi-1.6THP
5	05661	silentblock supporto motore
6	05203	boccola barra stabilizzatrice Ø 23mm
7	04401	bielletta barra stabilizzatrice
	05911	bielletta puntone barra stabilizzatrice (alluminio)
8	02186	tampone in poliuretano
9	04604	kit coperchio e paracolpo ammortizzatore in poliuretano
10	57384	supporto ammortizzatore
11	04181	cuscinetto supporto ammortizzatore
12	06677	supporto ammortizzatore
13	06678	kit supporto ammortizzatore
14	57006	supporto molla ammortizzatore
15	04444	silentblock braccio sospensione anteriore
16	04034	silentblock posteriore braccio sospensione
17	53037	testina sospensione
18	90012	mozzo ruota anteriore altezza 66 mm
	90066	mozzo ruota anteriore altezza 77 mm
19	74078	cuscinetto mozzo ruota anteriore
20	74247	tubo freno
21	11144	kit cuffia cremagliera sterzo

C88M8182SOPDP1 PEUGEOT 5008 I 06/2009 -

SOSPENSIONE ANTERIORE e SUPPORTI MOTORE

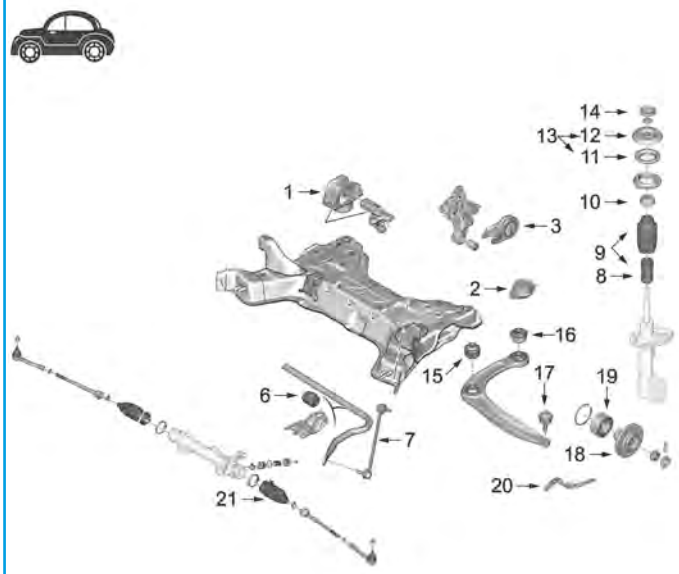

motore DW10:

1	05188	supporto motore destro 2.0HDi
	57044	supporto motore destro 2.0HDi 150CV
	57047	supporto motore destro 2.0HDi 136 CV
2	02794	supporto motore sinistro 2.0HDi
3	05194	supporto motore posteriore 2.0HDi
6	05203	boccola barra stabilizzatrice Ø 23 mm
7	04401	bielletta barra stabilizzatrice
	05911	bielletta puntone barra stabilizzatrice (alluminio)
8	02186	tampone in poliuretano
9	04604	kit coperchio e paracolpo ammortizzatore in poliuretano
10	57384	supporto ammortizzatore
11	04181	cuscinetto supporto ammortizzatore
12	06677	supporto ammortizzatore
13	06678	kit supporto ammortizzatore
14	57006	supporto molla ammortizzatore
15	04444	silentblock braccio sospensione anteriore
16	04034	silentblock posteriore braccio sospensione
17	53037	testina sospensione
18	90012	mozzo ruota anteriore altezza 66 mm
	90066	mozzo ruota anteriore altezza 77 mm
19	74078	cuscinetto mozzo ruota
20	74247	tubo freno
21	11144	kit cuffia cremagliera sterzo

C88M8182SOPDP2 PEUGEOT 5008 I 06/2009 -

02786 L: 52 mm
supporto motore [Sx] 1.6 16V

oe: 1844.51

02794
supporto motore [Sx] 1.6 16V-1.6 HDi-2.0 HDi-2.0 HDi 136 / BHDi 136-2.0 HDi 150 / BHDi 150

oe: 1844.68

04732 L: 167,75 mm
supporto motore [Dx] 1.6 HDi

oe: 1807.X2 -- 1807.GF

04733
supporto motore [inferiore] 1.6 HDi-1.6 THP 165

oe: 1806.72 -- 180668

05188
supporto motore [Dx] 2.0 HDi-2.0 HDi 136 / BHDi 136-2.0 HDi 150 / BHDi 150

oe: 1839.H5

05194
supporto motore [posteriore] 2.0 HDi-2.0 HDi 150 / BHDi 150

oe: 180698 -- 180687

05197
supporto motore [Dx] 1.6 16V-1.6 THP 165

oe: 1807GG -- 1807GJ

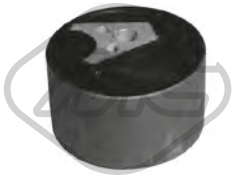

05661
supporto motore [posteriore] 1.6 16V-1.6 HDi-1.6 THP 165

oe: 180944

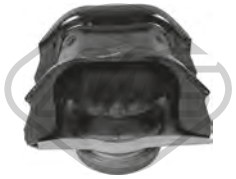

57044
supporto motore [Dx] 2.0 HDi 150 / BHDi 150

oe: 9645769180

57047
supporto motore [Dx] 2.0 HDi 136 / BHDi 136-2.0 HDi 150 / BHDi 150

oe: 9677277380 -- 9645769180

04034 Ø 14 mm Ø 55,5 mm
silentblock braccio sospensione [Assale anteriore] 1.6 16V-1.6 HDi-1.6 THP 150-2.0 HDi-2.0 HDi 136 / BHDi 136-2.0 HDi 150 / BHDi 150

oe: 352377 -- 3523.92

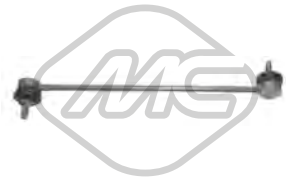

04401 L: 340 mm
bielletta barra stabilizzatrice [Assale anteriore] 1.6 16V-1.6 HDi-1.6 THP 150-2.0 HDi-2.0 HDi 136 / BHDi 136-2.0 HDi 150 / BHDi 150

oe: 5087.78 -- 5087.77

04444 Ø 14 mm Ø 55,5 mm
silentblock braccio sospensione [Assale anteriore] 1.6 16V-1.6 HDi-1.6 THP 150-2.0 HDi-2.0 HDi 136 / BHDi 136-2.0 HDi 150 / BHDi 150

oe: 3523.80 -- 3523.91

05203 Ø 23 mm
boccola barra stabilizzatrice [Assale anteriore] 1.6 16V-1.6 HDi-1.6 THP 150-2.0 HDi-2.0 HDi 136 / BHDi 136-2.0 HDi 150 / BHDi 150

oe: 509489 -- 5094E3

05911 L: 335 mm
bielletta barra stabilizzatrice [Assale anteriore bilaterale] 1.6 16V-1.6 HDi-2.0 HDi-2.0 HDi 136 / BHDi 136-2.0 HDi 150 / BHDi 150

oe: 5087.57

44015 Ø 16 mm
boccola barra stabilizzatrice [Assale post. bilaterale] 1.6 HDi

oe: 1609913780

53037
testina sospensione [Assale anteriore] 1.2-1.6 16V-1.6 BHDi 120-1.6 HDi-1.6 THP 150-1.6 THP 163-2.0 HDi-2.0 HDi 136 / BHDi 136-2.0 HDi 150 / BHDi 150

oe: 3640.73 -- 3640.68

57008
silentblock braccio sospensione [Assale post. bilaterale] 1.6 HDi-1.6 THP 165-2.0 HDi 150 / BHDi 150

oe: 9814211880

© INDUSTRIAL METALCAUCHO, S.L.U.

02186 Ø 54,2 mm L: 96 mm
tampone ammortizzatore [Assale anteriore bilaterale] 1.6 16V-1.6 THP 165-2.0 HDi-2.0 HDi 136 / BHDi 136-2.0 HDi 150 / BHDi 150

oe: 9684791580 -- 5033.E4

04181 Ø 65 mm Ø 100 mm
cuscinetto supporto ammortizzatore [Assale anteriore bilaterale] 1.2-1.6 16V-1.6 BHDi 120-1.6 HDi-1.6 THP 150-1.6 THP 165-2.0 HDi-2.0 HDi 136 / BHDi 136-2.0 HDi 150 / BHDi 150
oe: 5035.27 -- 5035.58

04604
kit cuffia e tampone poliuretano ammortizzatore [Assale anteriore] 1.6 16V-1.6 HDi-2.0 HDi-2.0 HDi 150 / BHDi 150

oe: 5254.31

06677
supporto ammortizzatore [Assale anteriore] 1.6 16V-1.6 HDi-1.6 THP 165-2.0 HDi-2.0 HDi 136 / BHDi 136-2.0 HDi 150 / BHDi 150

oe: 9672116080 -- 5038H3

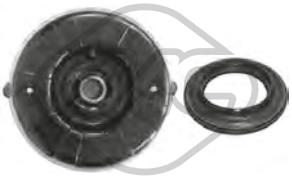

06678
kit supporto ammortizzatore [Assale anteriore] 1.6 16V-1.6 HDi-1.6 THP 165-2.0 HDi-2.0 HDi 136 / BHDi 136-2.0 HDi 150 / BHDi 150

oe: 9672116080 -- 9151063380

57006
supporto piattello ammortizzatore [Assale anteriore bilaterale] 1.2-1.6 16V-1.6 BHDi 120-1.6 HDi-2.0 HDi-2.0 HDi 136 / BHDi 136-2.0 HDi 150 / BHDi 150
oe: 5033.F6

57384
supporto ammortizzatore 1.2-1.6 16V-1.6 BHDi 120-1.6 HDi-1.6 THP 150-1.6 THP 163-1.6 THP 165-2.0 HDi-2.0 HDi 136 / BHDi 136-2.0 HDi 150 / BHDi 150
oe: 5033.71

Ø 128.5 mm
N° denti: 25
90012 H: 66 mm
mozzo ruota [Assale anteriore bilaterale] 1.6 16V-1.6 HDi-1.6 THP 165-2.0 HDi-2.0 HDi 136 / BHDi 136-2.0 HDi 150 / BHDi 150

oe: 3307.85 -- 3307.72

Ø 128.5 mm
N° denti: 25
90066 H: 77 mm
mozzo ruota [Assale anteriore] 1.6 16V-1.6 HDi-1.6 THP 165-2.0 HDi 150 / BHDi 150

oe: 3307.75 -- 3307.70

74078 Ø 82 mm
cuscinetto ruota [Assale anteriore] 1.6 16V-1.6 HDi-1.6 THP 150-2.0 HDi-2.0 HDi 136 / BHDi 136-2.0 HDi 150 / BHDi 150

oe: 1606623580 -- 3350-97

74137 Ø 62 mm
cuscinetto ruota [Assale posteriore] 1.2-1.6 16V-1.6 BHDi 120-1.6 HDi-1.6 THP 150-1.6 THP 163-1.6 THP 165-2.0 HDi-2.0 HDi 136 / BHDi 136-2.0 HDi 150 / BHDi 150
oe: 3748.94

74246 L: 235 mm
tubo freno [Assale posteriore] 1.2-1.6 16V-1.6 BHDi 120-1.6 HDi-1.6 THP 150-1.6 THP 163-1.6 THP 165-2.0 HDi-2.0 HDi 136 / BHDi 136-2.0 HDi 150 / BHDi 150
oe: 4806G5

74247 L: 465 mm
tubo freno [Assale anteriore] 1.2-1.6 16V-1.6 BHDi 120-1.6 HDi-1.6 THP 150-1.6 THP 163-1.6 THP 165-2.0 HDi-2.0 HDi 136 / BHDi 136-2.0 HDi 150 / BHDi 150
oe: 4806H3 -- 4806K1

Ø 35 - 84 mm
01113 kit **00113**
kit cuffia trasmissione [lato ruota Assale anteriore bilaterale] 1.6 16V-1.6 HDi-1.6 THP 165-2.0 HDi-2.0 HDi 150 / BHDi 150

oe: 329331

Ø 29 - 77 mm
01226 kit **00226**
kit cuffia trasmissione [sul lato del cambio Assale anteriore bilaterale] 1.6 16V-1.6 HDi-1.6 THP 165-2.0 HDi-2.0 HDi 136 / BHDi 136-2.0 HDi 150 / BHDi 150
oe: 3287C3 -- 3287C1

Ø 35 - 70 mm
01228 kit **00228**
kit cuffia trasmissione [sul lato del cambio] 1.6 16V-1.6 HDi-1.6 THP 150-1.6 THP 165-2.0 HDi-2.0 HDi 136 / BHDi 136-2.0 HDi 150 / BHDi 150

oe: 3287.A9 -- 964777918

Ø 29 - 93 mm
01237 kit **00237**
kit cuffia trasmissione [lato ruota Assale anteriore bilaterale] 1.6 16V-1.6 HDi-1.6 THP 165-2.0 HDi 150 / BHDi 150

oe: 9467577780 -- 3293C7

Ø 15,9 - 61 mm
11144 kit **10144**
kit cuffia cremagliera sterzo [Assale anteriore bilaterale] 1.6 16V-1.6 HDi-1.6 THP 165-2.0 HDi-2.0 HDi 136 / BHDi 136-2.0 HDi 150 / BHDi 150

oe: 406685 -- 406692

© INDUSTRIAL METALCAUCHO, S.L.U.

04738 Ø 157 mm - 6 N° alette
puleggia smorzatore con antivibrante 2.0 HDi-2.0 HDi 136 / BHDi 136-2.0 HDi 150 / BHDi 150

oe: 0515.Q8 -- 0515.T6

05176 Ø 138 mm - 6 N° alette
puleggia smorzatore con antivibrante 1.6 16V

oe: V763855180 -- 0515.T2

05202 Ø 158 mm - 6 N° alette
puleggia smorzatore con antivibrante 1.6 HDi

oe: 0515.T3

05942 Ø 152 mm - 6 N° alette
puleggia smorzatore con antivibrante 2.0 HDi-2.0 HDi 136 / BHDi 136-2.0 HDi 150 / BHDi 150

oe: 0515.V9

15202 Ø 158 mm - 6 N° alette
kit albero motore con antivibrante 1.6 HDi

oe: 0515.T3

05422 Ø 65 mm
cuscinetto tendicinghia 1.6 HDi

oe: 1611425680 -- 5751.H6

05428 Ø 60 mm
cuscinetto tendicinghia 1.2

oe: 1611422980 -- 5751.G3

06009 Ø 17 mm Ø 54,3 mm - 6 N° alette
puleggia alternatore 1.6 HDi

oe: 5705AS -- 5702E3

06014 Ø 17 mm Ø 49.5 mm - 6 N° alette
puleggia alternatore 1.6 16V

oe: 12317561556 -- 12317575650

06152 Ø 17 mm Ø 54 mm - 6 N° alette
puleggia alternatore 1.6 HDi

oe:

57150 Ø 60,0 mm
cuscinetto tendicinghia 1.6 HDi

oe: 829.88 -- 0829.88

57155
cuscinetto tendicinghia 1.6 HDi

oe: 1606948980 -- 0829.F8

57156 Ø 10,0 mm Ø 60,0 mm
cuscinetto tendicinghia 1.6 HDi

oe: 0830.48

57157 Ø 10,0 mm Ø 60,0 mm
cuscinetto tendicinghia 2.0 HDi-2.0 HDi 136 / BHDi 136-2.0 HDi 150 / BHDi 150

oe: 9644258480 -- 0830.74

57159 Ø 10,0 mm Ø 61,0 mm
cuscinetto tendicinghia 1.6 HDi

oe: 9673528080 -- 0830.75

57474 Ø 65,0 mm
cuscinetto tendicinghia 2.0 HDi-2.0 HDi 136 / BHDi 136-2.0 HDi 150 / BHDi 150

oe: 9671609180 -- 5751.H8

57475 Ø 65,0 mm
cuscinetto tendicinghia 1.6 HDi

oe: 9801875280 -- 9677279580

05350 Ø 29,9 mm Ø 100,4 mm
corona albero a camme 1.6 HDi

oe: 9810698080 -- 9656584580

© INDUSTRIAL METALCAUCHO, S.L.U.

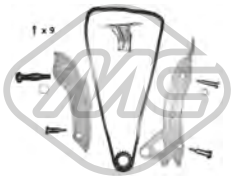

06179
kit catena distribuzione 1.6 16V-1.6 THP 150-1.6 THP 163

oe: 0818.35 -- 0818.34

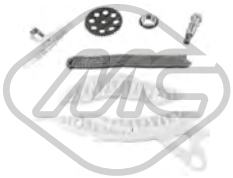

07105
kit catena distribuzione 1.6 16V

oe: V861831780 -- 0816.H9

07118
kit catena distribuzione 2.0 HDi-2.0 HDi 136 / BHDi 136-2.0 HDi 150 / BHDi 150

oe: 0849.23

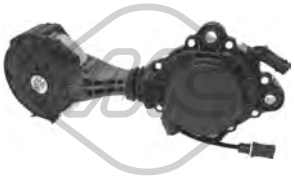

57858 Ø 75,0 mm
cuscinetto tendicinghia 1.6 16V-1.6 THP 165

oe: 1204.56 -- 1204.55

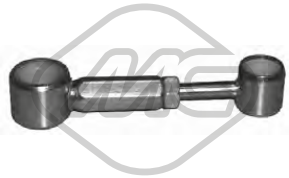

04602
bielletta cambio di velocità 1.6 16V-1.6 HDi-2.0 HDi 150 / BHDi 150

oe: 2452.A5 -- 2452.94

02771
copripedale frizione 1.2-1.6 16V-1.6 BHDi 120-1.6 HDi-1.6 THP 150-1.6 THP 163-1.6 THP 165-2.0 HDi-2.0 HDi 136 / BHDi 136-2.0 HDi 150 / BHDi 150

oe: 2130.13

04601
forcella frizione 1.6 16V

oe: 211766

04605 Ø 23 mm
guida cambio 1.6 16V

oe: 210535

04620 Ø 32 mm Ø 50 mm
kit paraoli differenziale-trasmissione 2.0 HDi-2.0 HDi 150 / BHDi 150

oe: 312165 -- 312124

05339
guida cambio 1.6 BHDi 120-2.0 HDi 136 / BHDi 136-2.0 HDi 150 / BHDi 150

oe: 2105.50

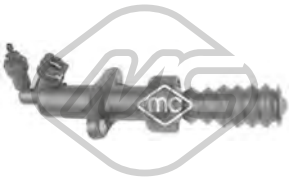

06128
cilindretto frizione 1.6 HDi-2.0 HDi 150 / BHDi 150

oe: 2182.C1 -- 2182.95

57783
copripedale freno 1.6 HDi-1.6 THP 165-2.0 HDi 150 / BHDi 150

oe: 450421

57785
copripedale freno 1.6 THP 165-2.0 HDi 150 / BHDi 150

oe: 450431

57914
pompa frizione [anteriore] 1.6 16V

oe: 2182H1

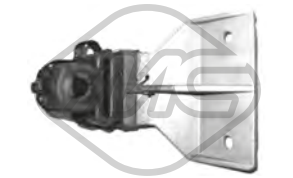

06307
supporto marmitta [Assale posteriore] 1.6 HDi-2.0 HDi-2.0 HDi 136 / BHDi 136-2.0 HDi 150 / BHDi 150

oe: 1755N3

06308
supporto marmitta [Assale posteriore] 1.6 HDi-2.0 HDi-2.0 HDi 150 / BHDi 150

oe: 1755N4

06373
supporto marmitta [Assale anteriore] 1.6 16V-1.6 HDi-2.0 HDi-2.0 HDi 150 / BHDi 150

oe: 1755Q3

41039
supporto marmitta 1.6 HDi

oe: 1607710880

© INDUSTRIAL METALCAUCHO, S.L.U.

06166
interruttore luce 1.6 HDi-1.6 THP 165-2.0 HDi 150 / BHDi 150

oe: 1606480480 -- 4534.63

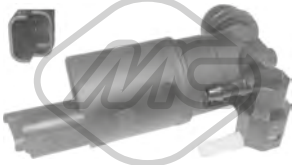

02063
pompa tergicristalli 1.2-1.6 16V-1.6 BHDi 120-1.6 HDi-1.6 THP 150-1.6 THP 165-2.0 HDi-2.0 HDi 136 / BHDi 136-2.0 HDi 150 / BHDi 150

oe: 6434.98 -- 6434.70

68037 L: 290 mm
spazzola tergicristalli [posteriore] 1.2-1.6 16V-1.6 BHDi 120-1.6 HDi-1.6 THP 150-1.6 THP 163-1.6 THP 165-2.0 HDi-2.0 HDi 136 / BHDi 136-2.0 HDi 150 / BHDi 150
oe: 1610720480 -- 6429GN

50138
sensore velocità ruota - ABS 1.6 16V-1.6 THP 165

oe: 4545K3

© INDUSTRIAL METALCAUCHO, S.L.U.

03882
tubo acqua 1.6 THP 165

oe: 1351.VF

98368
manicotto radiatore 2.0 BHDi 136-2.0 BHDi 150

oe: 9678331780

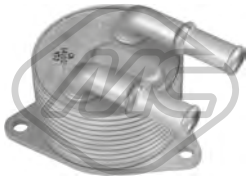

39061
scambiatore di calore 1.2-1.6 BHDi 115-1.6 BHDi 120-1.6 THP 165

oe: 3648065 -- 9807979380

39170 L: 525 mm
asta livello olio 1.2

oe: 9809038580

39171 L: 556 mm
asta livello olio 2.0 BHDi 136-2.0 BHDi 150

oe: 9809897580

57834 Ø 20,50|7,7 mm Ø 15,0|23 mm
boccola iniettori 1.6 BHDi 100-1.6 BHDi 115-1.6 BHDi 120

oe: 9804220580 -- 1981.95

05339
guida cambio 1.6 BHDi 115-2.0 BHDi 136

oe: 2105.50

© INDUSTRIAL METALCAUCHO, S.L.U.

SISTEMA DI RAFFREDDAMENTO

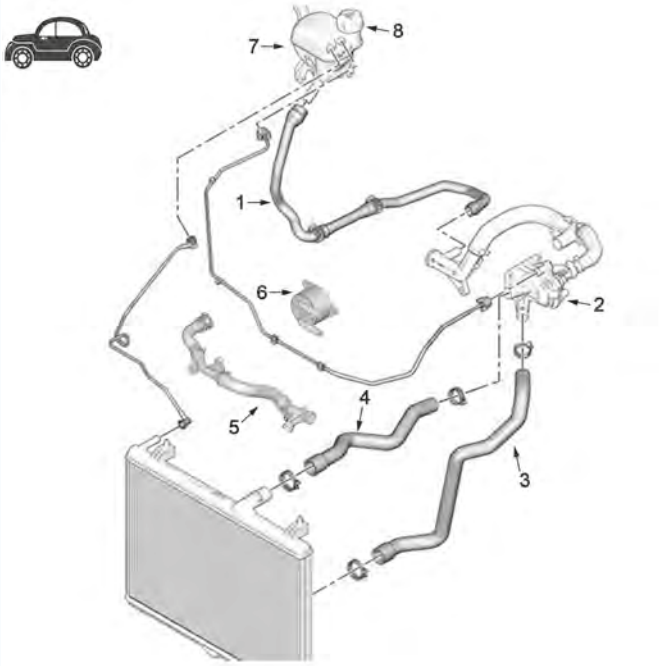

motore 1.6 HDi

1	97261	manicotto radiatore
2	03269	scatola termostato 112-115CV
3	97257	manicotto radiatore 115-116CV
	97259	manicotto radiatore 116CV
4	97258	manicotto radiatore DV6FC
	97317	manicotto radiatore DV6C
5	97787	manicotto radiatore 1.6 HDi
6	39061	scambiatore di calore
7	30120	vaschetta espansione senza riscaldamento
8	03881	tappo vaschetta espansione

C88M9012CAP1 PEUGEOT 508 11/2010 -

SISTEMA DI RAFFREDDAMENTO

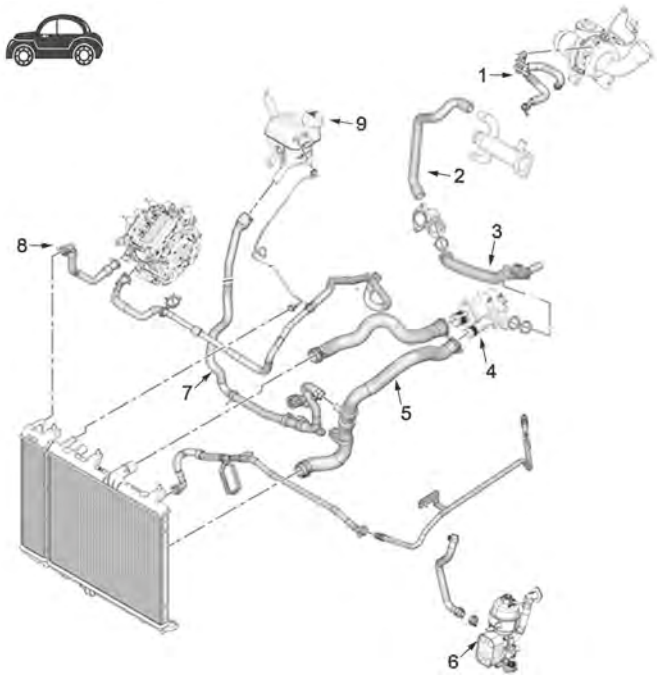

motore 2.0 HDi

2	07399	manicotto radiatore
3	05118	manicotto dal termostato al tubo metálico
4	03267	flangia termostato
5	97320	manicotto radiatore
6	39065	scambiatore di calore 140-150-163-180-200CV
	39068	scambiatore di calore 150-180CV
7	97248	manicotto radiatore DW10CTED4
	97282	manicotto radiatore DW10C
	97283	manicotto radiatore DW10C
8	97242	manicotto radiatore
9	03881	tappo vaschetta espansione

C88M9012CAP2 PEUGEOT 508 11/2010 -

© INDUSTRIAL METALCAUCHO, S.L.U.

SISTEMA DI RAFFREDDAMENTO

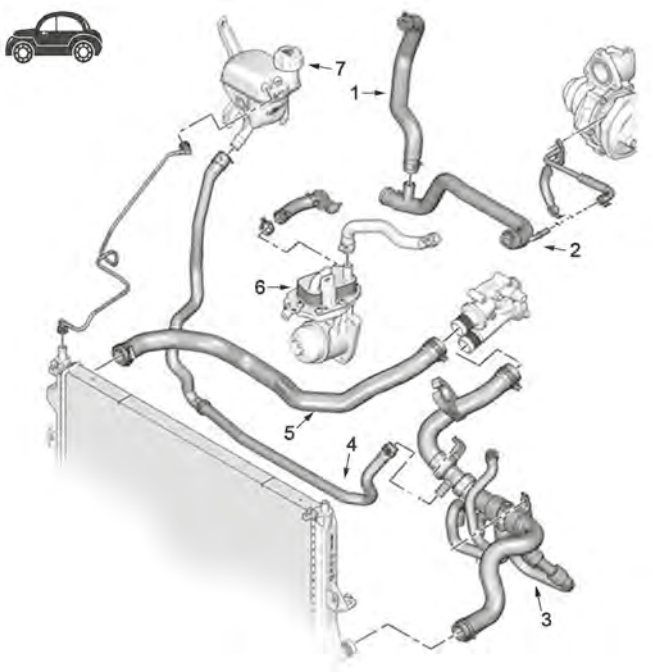

motore 2.2. HDi

1	97279	manicotto radiatore
2	30135	tubo rigido raffreddamento
3	97327	manicotto radiatore
4	97281	manicotto radiatore
5	97318	manicotto radiatore
6	39045	scambiatore di calore
7	03881	tappo vaschetta espansione

C88M9012CAP3 PEUGEOT 508 11/2010 -

03267
scatola termostato 83 °C 2.0 HDi-2.0 HDi Hybrid4 AWC

oe: 1336AS -- 9803648780

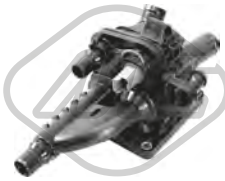

03269
scatola termostato 83 °C 1.6 HDi

oe: 1336AX

03881 Pressione [bar]: 1,4
tappo vaschetta acqua 1.6 HDi-2.0 HDi-2.2 HDi

oe: 1306J5

03882
tubo acqua 1.6 THP-1.6 VTi

oe: 1351.VF

05118 Ø 32|36 mm L: 150 mm
manicotto dal termostato alla pompa 2.0 HDi

oe: 1323.JG

07399
manicotto radiatore 2.0 HDi

oe: 1323CR

07676
manicotto turbo 1.6 HDi

oe: 0382NL

30120
vaschetta espansione 1.6 HDi

oe: 1323.JN

30135
tubo acqua 2.2 HDi

oe: 1323.HN

© INDUSTRIAL METALCAUCHO, S.L.U.

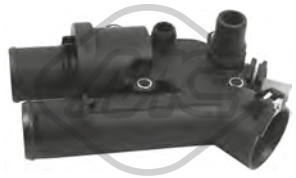

30232
scatola termostato 83 °C 2.2 HDi

oe: 1427919

97242
manicotto radiatore 2.0 HDi

oe: 9672600280

97248
manicotto radiatore 2.0 HDi

oe: 9676930980

97257
manicotto radiatore 1.6 HDi

oe: 9804414180

97258
manicotto radiatore 1.6 HDi

oe: 9804668980

97259
manicotto radiatore 1.6 HDi

oe: 9804686880

97261
manicotto radiatore 1.6 HDi

oe: 9807355280

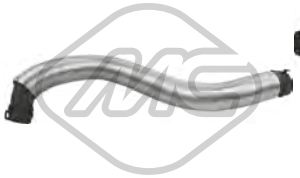

97279
manicotto radiatore 2.2 HDi

oe: 1317.TP

97281
manicotto radiatore 2.2 HDi

oe: 1317.V3

97282
manicotto radiatore 2.0 HDi

oe: 1317.V4

97283
manicotto radiatore 2.0 HDi

oe: 1317.V5

97317
manicotto radiatore 1.6 HDi

oe: 1351.WQ

97318
manicotto radiatore 2.2 HDi

oe: 1351.WR

97320
manicotto radiatore 2.0 HDi

oe: 1352.15

97327
manicotto radiatore 2.2 HDi

oe: 1352.47

97786
manicotto radiatore 1.6 HDi

oe: 9804208380

97787
manicotto radiatore 1.6 HDi

oe: 9804208380

98003
manicotto radiatore 2.0 HDi-2.2 HDi

oe: 1343LK

© INDUSTRIAL METALCAUCHO, S.L.U.

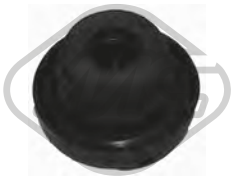

03659
tappo olio motore 1.6 VTi

oe: 0258.56 -- 0258.65

02677 Dimensioni filettatura: M36
tappo di plastica coppa olio 2.0 BHDi 150-2.0 BHDi 180

oe: 9801444780

03837 Ø 80 mm
coperchio filtro olio 2.0 HDi

oe: 1103.P8 -- 1103.L7

03839 Ø 79 mm
coperchio filtro olio 1.6 HDi

oe: 1103K4

05397
coppa olio 1.6 HDi

oe: 0301N1

39511
coppa olio 1.6 THP-1.6 VTi

oe: 11137550483 -- 11137550483

39534 Ø 80 mm
coperchio filtro olio 2.0 HDi

oe: 1610693880

50291 N° raccordi: 2
sensore temperatura raffreddamento 1.6 HDi-2.0 HDi-2.2 HDi

oe: 1338C1

02051 Ø 10 mm Ø 21 mm
rondella in rame 1.6 HDi-2.0 HDi-2.0 HDi Hybrid4 AWC-2.2 HDi

oe: 0313.40 -- 0313.33

02452 Dimensioni filettatura: 14x125
tappo coppa olio 2.0 HDi

oe: 0311.18 -- 0311.38

02929 Dimensioni filettatura: M10x1,25
tappo coppa olio 1.6 HDi-2.0 HDi-2.0 HDi Hybrid4 AWC-2.2 HDi

oe: 0311.29

05740
scambiatore di calore 1.6 HDi

oe: 1103.L1

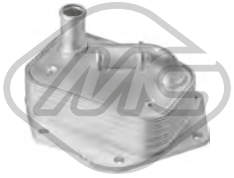

39045
scambiatore di calore 2.2 HDi

oe: 1492022 -- LR006653

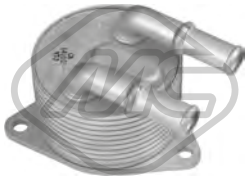

39061
scambiatore di calore 1.6 BHDi 120-1.6 HDi

oe: 3648065 -- 9807979380

39065
scambiatore di calore 2.0 BHDi 150-2.0 BHDi 180-2.0 HDi-2.0 HDi Hybrid4 AWC

oe: 3M5Q6714AA -- 1232498

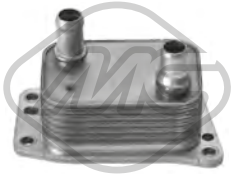

39068
scambiatore di calore 2.0 BHDi 150-2.0 BHDi 180

oe: DS7Q6L625CA -- 1871413

39172
scambiatore di calore 1.6 HDi

oe: 9804281280

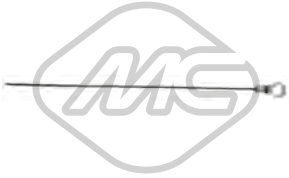

39129 L: 480 mm
asta livello olio 1.6 HDi

oe: 1174.H0

© INDUSTRIAL METALCAUCHO, S.L.U.

39130 L: 501 mm
asta livello olio 1.6 BHDi 120-1.6 HDi

oe: 9677993580

39153 L: 599,2 mm
asta livello olio 2.2 HDi

oe: 1174.F5

39154 L: 545 mm
asta livello olio 1.6 THP

oe: 1174.G0

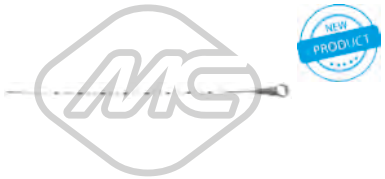

39168 L: 559,2 mm
asta livello olio 2.2 HDi

oe: 9677626080

39171 L: 556 mm
asta livello olio 2.0 BHDi 150

oe: 9809897580

Tipo funzionamento: elettrico
93053 N° raccordi: 5
valvola EGR con guarnizioni 2.0 HDi

oe: 1618.S8 -- 1618.32

03877 Ø 170 mm
tappo filtro carburante con guarnizione 1.6 BHDi 120-1.6 HDi-1.6 THP-1.6 VTi-2.0 BHDi 150-2.0 BHDi 180-2.0 HDi-2.0 HDi Hybrid4 AWC-2.2 HDi

oe: 153141 -- 153130

57834 Ø 20,50|7,7 mm Ø 15,0|23 mm
boccola iniettori 1.6 BHDi 120-1.6 HDi

oe: 9804220580 -- 1981.95

92046
tubo ritorno iniettore 2.0 HDi

oe: 1574.HL

SISTEMA DI ALIMENTAZIONE ARIA e TURBO

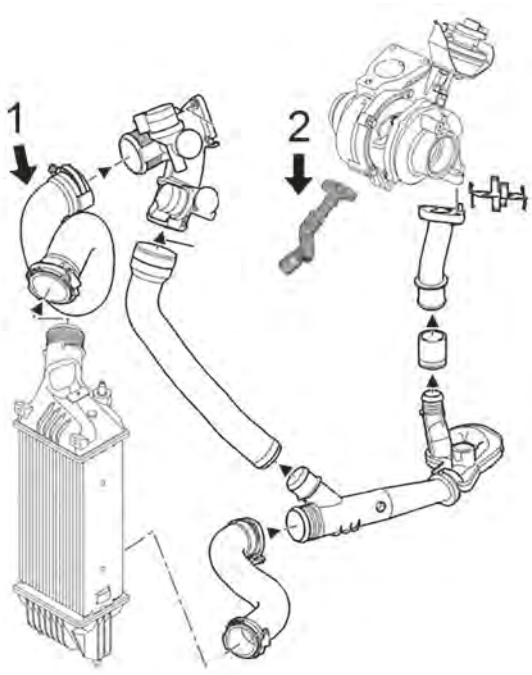

2.0 HDi

1	09871	manicotto turbo superiore intercooler al debimetro (DW10BTED4)
2	09535	tubo lubrificazione turbo in silicone

C88M9012TURBOP1 PEUGEOT 508 11/2010 -

© INDUSTRIAL METALCAUCHO, S.L.U.

09535
tubo flessibile aria 2.0 HDi

oe: 9646798080 -- 9646798080

09849
manicotto turbo 1.6 BHDi 120-1.6 HDi

oe: 0382PJ

09871
manicotto turbo [Superiore] 2.0 HDi

oe: 0382LA

92172
tubo lubrificazione turbo 1.6 THP

oe: 0379.56

SOSPENSIONE ANTERIORE e SUPPORTI MOTORE

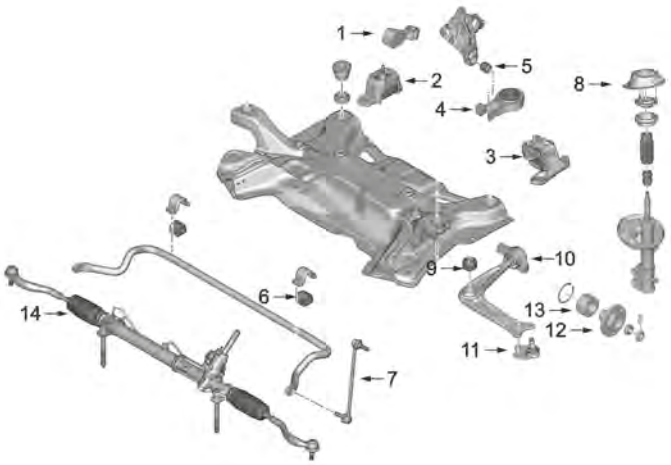

1	04005	bielletta antivibrante superiore destra 1.6HDi-2.0HDi-2.2HDi
2	57721	supporto motore destro 2.0HDi
3	06026	supporto motore sinistro 1.6HDi
4	00505	supporto motore posteriore
5	57027	silentblock supporto motore posteriore
6	05238	boccola barra stabilizzatrice
7	04801	bielletta barra stabilizzatrice sinistra
	04802	bielletta barra stabilizzatrice destra
8	05228	supporto ammortizzatore anteriore
9	04970	silentblock braccio sospensione anteriore
10	04957	silentblock posteriore braccio sospensione
11	53037	testina sospensione anteriore
13	74120	cuscinetto mozzo ruota
14	11136	kit cuffia cremagliera sterzo
	11139	kit cuffia cremagliera sterzo

C88M9012SOPDP1 PEUGEOT 508 11/2010 -

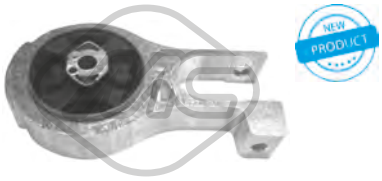

00505
supporto motore [posteriore] 1.6 BHDi 120-1.6 HDi-1.6 THP-1.6 VTi-2.0 BHDi 150-2.0 BHDi 180-2.0 HDi-2.0 HDi Hybrid4 AWC-2.2 HDi

oe: 1806.H4 -- 1806H4

04005 Ø 10.15 mm L: 112 mm
supporto motore [Dx] 1.6 BHDi 120-1.6 HDi-2.0 BHDi 150-2.0 BHDi 180-2.0 HDi-2.0 HDi Hybrid4 AWC-2.2 HDi

oe: 1806.74 -- 1806.28

06026
supporto motore [Sx] 1.6 HDi

oe: 181394

57013
supporto motore [posteriore] 2.2 HDi

oe: 1807.JX

57027
silentblock supporto motore [posteriore] 1.6 HDi

oe: 1809.48

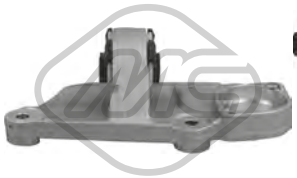

57060
supporto motore [Sx] 1.6 HDi

oe: 5706.Q8

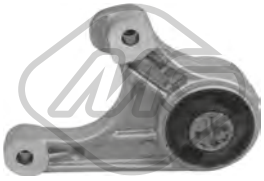

57061
supporto motore [Dx inferiore] 1.6 HDi

oe: 5706.Q9

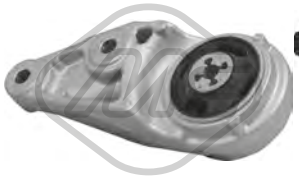

57062
supporto motore [Dx] 1.6 HDi

oe: 5706.R0

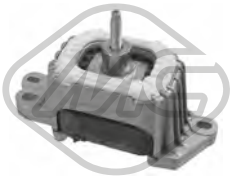

57721
supporto motore [Dx] 2.0 BHDi 150-2.0 BHDi 180-2.0 HDi-2.0 HDi Hybrid4 AWC

oe: 1839J9

04801 L: 200 mm
bielletta barra stabilizzatrice [Assale anteriore Sx] 1.6 HDi-1.6 THP-1.6 VTi-2.0 HDi-2.0 HDi Hybrid4 AWC-2.2 HDi

oe: 5087.52

04802 L: 200 mm
bielletta barra stabilizzatrice [Assale anteriore Dx] 1.6 HDi-2.0 HDi-2.2 HDi

oe: 5087.53

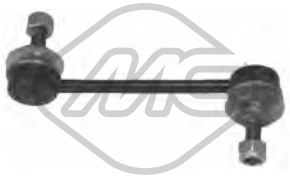

04803 L: 141 mm
bielletta barra stabilizzatrice [Assale posteriore] 1.6 HDi-1.6 THP-1.6 VTi-2.0 HDi-2.2 HDi

oe: 9807130080 -- 5178.52

04957 Ø 59 mm
silentblock braccio sospensione [Assale anteriore bilaterale] 2.2 HDi

oe: 3520.N6 -- 3521.J6

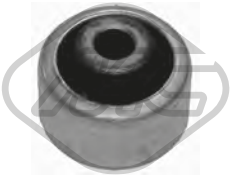

04970 Ø 14 mm Ø 56 mm
silentblock braccio sospensione [Assale anteriore] 1.6 HDi-1.6 THP-1.6 VTi-2.0 HDi-2.2 HDi

oe: 3523.AQ

05233 Ø 12 mm Ø 34 mm
silentblock braccio sospensione [Superiore] 1.6 BHDi 120-1.6 HDi-1.6 THP-1.6 VTi-2.0 BHDi 150-2.0 BHDi 180-2.0 HDi-2.0 HDi Hybrid4 AWC-2.2 HDi

oe: 5131.E0 -- 5131.C5

05234 Ø 15 mm Ø 54,5 mm L: 46 mm
silentblock ponte [Assale posteriore] 1.6 BHDi 120-1.6 HDi-1.6 THP-1.6 VTi-2.0 BHDi 150-2.0 BHDi 180-2.0 HDi-2.0 HDi Hybrid4 AWC-2.2 HDi

oe: 5152.68 -- 5152.66

05238 Ø 24 mm
boccola barra stabilizzatrice [Assale anteriore bilaterale] 1.6 HDi-2.0 HDi-2.2 HDi

oe: 509499

05247 Ø 12 mm
silentblock barra transversale [Assale posteriore] 1.6 BHDi 120-1.6 HDi-1.6 THP-1.6 VTi-2.0 BHDi 150-2.0 BHDi 180-2.0 HDi-2.0 HDi Hybrid4 AWC-2.2 HDi

oe: 5178.47

07269 Ø 24,50 mm
boccola barra stabilizzatrice [Assale anteriore bilaterale] 1.6 HDi-1.6 THP-1.6 VTi-2.0 HDi-2.0 HDi Hybrid4 AWC-2.2 HDi

oe: 5094.A0

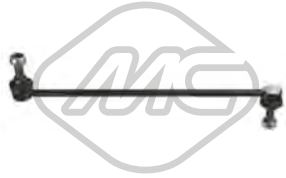

40062 L: 345 mm
bielletta barra stabilizzatrice [Assale anteriore bilaterale] 1.6 HDi-1.6 THP-1.6 VTi-2.0 BHDi 150-2.0 BHDi 180-2.0 HDi-2.0 HDi Hybrid4 AWC-2.2 HDi

oe: 5087.76

53037
testina sospensione [Assale anteriore] 1.6 BHDi 120-1.6 HDi-1.6 THP-1.6 VTi-2.0 BHDi 150-2.0 BHDi 180-2.0 HDi-2.0 HDi Hybrid4 AWC-2.2 HDi

oe: 3640.73 -- 3640.68

© INDUSTRIAL METALCAUCHO, S.L.U.

05228
supporto ammortizzatore [Assale anteriore] 2.2 HDi

oe: 5038.E5 -- 5038.E6

Lunghezza filettatura [mm]: 18
Filetto esterno [mm]: M 12 x 1,25

05455
colonnetta ruota [anteriore e posteriore] 1.6 HDi-1.6 THP-1.6 VTi-2.0 HDi-2.2 HDi

oe: 5405.72 -- 5405.84

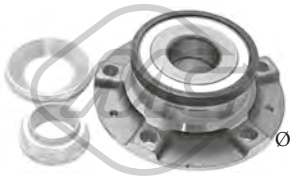

Ø 128 mm

90225
mozzo ruota [Assale posteriore] 1.6 HDi-2.0 HDi-2.2 HDi

oe: 374887 -- 3784-84

Ø 45 mm Ø 83 mm

74120
cuscinetto ruota 1.6 BHDi 120-1.6 HDi-1.6 THP-1.6 VTi-2.0 BHDi 150-2.0 BHDi 180-2.0 HDi-2.0 HDi Hybrid4 AWC-2.2 HDi

oe: 3350.98 -- 3350.85

Ø 35 - 84 mm

01113 kit **00113**
kit cuffia trasmissione [lato ruota Assale anteriore bilaterale] 1.6 HDi-2.0 HDi-2.2 HDi

oe: 329331

Ø 29 - 77 mm

01226 kit **00226**
kit cuffia trasmissione [sul lato del cambio Assale anteriore bilaterale] 1.6 HDi-1.6 THP-1.6 VTi-2.0 HDi-2.0 HDi Hybrid4 AWC-2.2 HDi

oe: 3287C3 -- 3287C1

Ø 35 - 70 mm

01228 kit **00228**
kit cuffia trasmissione [sul lato del cambio] 1.6 HDi-1.6 THP-1.6 VTi-2.0 HDi-2.0 HDi Hybrid4 AWC-2.2 HDi

oe: 3287.A9 -- 964777918

Ø 29 - 93 mm

01237 kit **00237**
kit cuffia trasmissione [lato ruota Assale anteriore bilaterale] 1.6 HDi-2.0 HDi-2.2 HDi

oe: 9467577780 -- 3293C7

Ø 21,5 - 72,5 mm

11564 kit **10564**
kit cuffia trasmissione [lato ruota] 1.6 HDi-2.0 HDi-2.2 HDi

oe: 1606972780

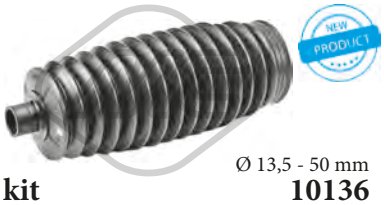

Ø 13,5 - 50 mm

11136 kit **10136**
kit cuffia cremagliera sterzo [sul lato del cambio] 1.6 HDi-2.0 HDi-2.2 HDi

oe: 406688

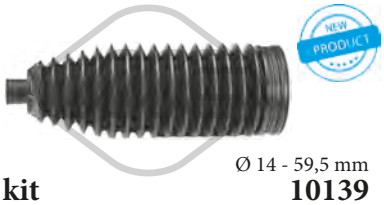

Ø 14 - 59,5 mm

11139 kit **10139**
kit cuffia cremagliera sterzo [sul lato del cambio] 1.6 HDi-2.0 HDi-2.2 HDi

oe: 4066A0

Ø 157 mm - 6 N° alette

04738
puleggia smorzatore con antivibrante 2.0 HDi

oe: 0515.Q8 -- 0515.T6

Ø 138 mm - 6 N° alette

05176
puleggia smorzatore con antivibrante 1.6 THP-1.6 VTi

oe: V763855180 -- 0515.T2

Ø 158 mm - 6 N° alette

05202
puleggia smorzatore con antivibrante 1.6 HDi

oe: 0515.T3

Ø 152 mm - 6 N° alette

05942
puleggia smorzatore con antivibrante 2.0 HDi

oe: 0515.V9

Ø 158 mm - 6 N° alette

15202
kit albero motore con antivibrante 1.6 HDi

oe: 0515.T3

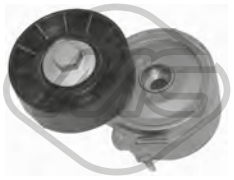

Ø 70 mm

04807
cuscinetto tendicinghia 2.0 HDi

oe: 96363551 -- 96344657

Ø 65 mm

05422
cuscinetto tendicinghia 1.6 HDi

oe: 1611425680 -- 5751.H6

© INDUSTRIAL METALCAUCHO, S.L.U.

06014 Ø 17 mm Ø 49.5 mm - 6 N° alette
puleggia alternatore 1.6 THP-1.6 VTi

oe: 12317561556 -- 12317575650

57155
cuscinetto tendicinghia 1.6 HDi

oe: 1606948980 -- 0829.F8

57157 Ø 10,0 mm Ø 60,0 mm
cuscinetto tendicinghia 2.0 BHDi 150-2.0 BHDi 180-2.0 HDi-2.0 HDi Hybrid4 AWC-2.2 HDi

oe: 9644258480 -- 0830.74

57159 Ø 10,0 mm Ø 61,0 mm
cuscinetto tendicinghia 1.6 HDi

oe: 9673528080 -- 0830.75

57473 Ø 65,00 mm
cuscinetto tendicinghia 2.2 HDi

oe: 5751.G0 -- 5751.F5

57474 Ø 65,0 mm
cuscinetto tendicinghia 2.0 HDi-2.0 HDi Hybrid4 AWC

oe: 9671609180 -- 5751.H8

57475 Ø 65,0 mm
cuscinetto tendicinghia 1.6 HDi

oe: 9801875280 -- 9677279580

05350 Ø 29,9 mm Ø 100,4 mm
corona albero a camme 1.6 HDi

oe: 9810698080 -- 9656584580

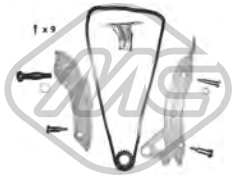

06179
kit catena distribuzione 1.6 THP-1.6 VTi

oe: 0818.35 -- 0818.34

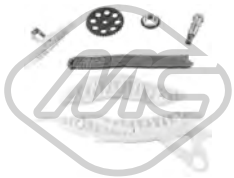

07105
kit catena distribuzione 1.6 THP

oe: V861831780 -- 0816.H9

07118
kit catena distribuzione 2.0 HDi-2.0 HDi Hybrid4 AWC

oe: 0849.23

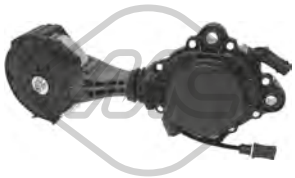

57858 Ø 75,0 mm
cuscinetto tendicinghia 1.6 THP-1.6 VTi

oe: 1204.56 -- 1204.55

02770
copripedale freno 1.6 BHDi 120-1.6 HDi-1.6 THP-1.6 VTi-2.0 BHDi 150-2.0 BHDi 180-2.0 HDi-2.0 HDi Hybrid4 AWC-2.2 HDi

oe: 4504.12

02771
copripedale frizione 1.6 BHDi 120-1.6 HDi-1.6 THP-1.6 VTi-2.0 BHDi 150-2.0 BHDi 180-2.0 HDi-2.0 HDi Hybrid4 AWC-2.2 HDi

oe: 2130.13

04601
forcella frizione 1.6 HDi

oe: 211766

04605 Ø 23 mm
guida cambio 1.6 HDi

oe: 210535

04620 Ø 32 mm Ø 50 mm
kit paraoli differenziale-trasmissione 1.6 HDi-1.6 THP-1.6 VTi-2.0 HDi-2.0 HDi Hybrid4 AWC-2.2 HDi

oe: 312165 -- 312124

05339
guida cambio 2.0 BHDi 150-2.0 HDi-2.0 HDi Hybrid4 AWC

oe: 2105.50

© INDUSTRIAL METALCAUCHO, S.L.U.

06183
copripedale freno 1.6 HDi-2.0 HDi-2.2 HDi

oe: 9640228180 -- 9640228180

06189
copripedale freno 1.6 BHDi 120-1.6 HDi-1.6 THP-1.6 VTi-2.0 BHDi 150-2.0 BHDi 180-2.0 HDi-2.0 HDi Hybrid4 AWC-2.2 HDi

oe: 2130.26

57782
copripedale freno 2.0 HDi

oe: 450413

57785
copripedale freno 1.6 HDi

oe: 450431

57915
pompa frizione [anteriore] 1.6 BHDi 120-1.6 HDi-1.6 THP-1.6 VTi-2.0 BHDi 150-2.0 HDi-2.0 HDi Hybrid4 AWC

oe: 2182J6

05258
supporto marmitta 1.6 HDi-2.0 HDi-2.2 HDi

oe: 1755H8

06308
supporto marmitta [Assale posteriore] 1.6 HDi-1.6 THP-1.6 VTi-2.0 HDi-2.2 HDi

oe: 1755N4

41041
supporto marmitta 2.0 HDi

oe: 9678603580

68035 L: 305 mm
spazzola tergicristalli [posteriore] 1.6 BHDi 120-1.6 HDi-1.6 THP-1.6 VTi-2.0 BHDi 150-2.0 BHDi 180-2.0 HDi-2.0 HDi Hybrid4 AWC-2.2 HDi

oe: 642237 -- 642391

84807
cavo freno 1.6 HDi-2.0 HDi-2.2 HDi

oe: 97324410 -- 522506

84837
cavo freno 1.6 HDi-2.0 HDi-2.2 HDi

oe: 9899992480 -- 4746.81

© INDUSTRIAL METALCAUCHO, S.L.U.

02351 Ø 41 mm Ø 47 mm
anello termostato 2.0-2.0 T

oe: 134030 -- 133953

02361 Ø 51 mm Ø 58 mm
anello termostato 2.0 16V

oe: 133992

03538
flangia termostato 2.0-2.0 T

oe: 1336.A1

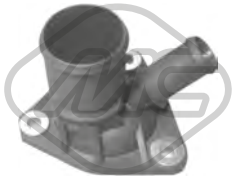

03539
flangia termostato 2.1 TD 12V

oe: 1336.C9

03548 Pressione [bar]: 1.40
tappo vaschetta acqua 2.0-2.0 16V-2.0 T-2.1 D-2.1 TD 12V-2.1 TD-2.5 TD-3.0-3.0 SV 24-3.0 V6

oe: 1306.C7 -- 1306.84

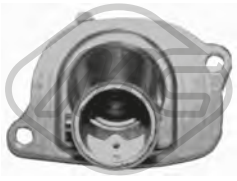

03756
termostato completo 87 °C 3.0-3.0 SV 24

oe: 46737644 -- 7589135

08183 Ø 20.7 mm
manicotto dal tubo metallico al termostato 2.1 TD 12V

oe: 1307W3

08313
manicotto dallo scambiatore al termostato 2.1 TD 12V

oe: 1307AA

00667 Dimensioni filettatura: 16x150
tappo coppa olio 2.0-2.1 D-2.1 TD-3.0-3.0 SV 24

oe: 2221.11 -- 016393

02024 Ø 14 mm Ø 22 mm
rondella coppa olio in gomma 3.0 V6

oe: 0164.54

02452 Dimensioni filettatura: 14x125
tappo coppa olio 2.0-2.0 16V-2.0 T-2.1 D-2.1 TD 12V-2.1 TD

oe: 0311.18 -- 0311.38

06346
scambiatore di calore 2.0 16V-3.0 V6

oe: 2275.41

08491
manicotto sfiato 2.1 D-2.1 TD 12V-2.1 TD

oe: 1192K8

00016 Ø 3 mm Ø 7 mm L: 25 mm
tappo ritorno iniettori 2.0-2.0 16V-2.0 T-2.1 D-2.1 TD 12V-2.1 TD

oe: 1575.09

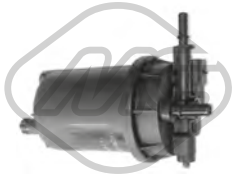

05393
filtro gasolio 2.5 TD

oe: 190653

© INDUSTRIAL METALCAUCHO, S.L.U.

SOSPENSIONE ANTERIORE e SUPPORTI MOTORE

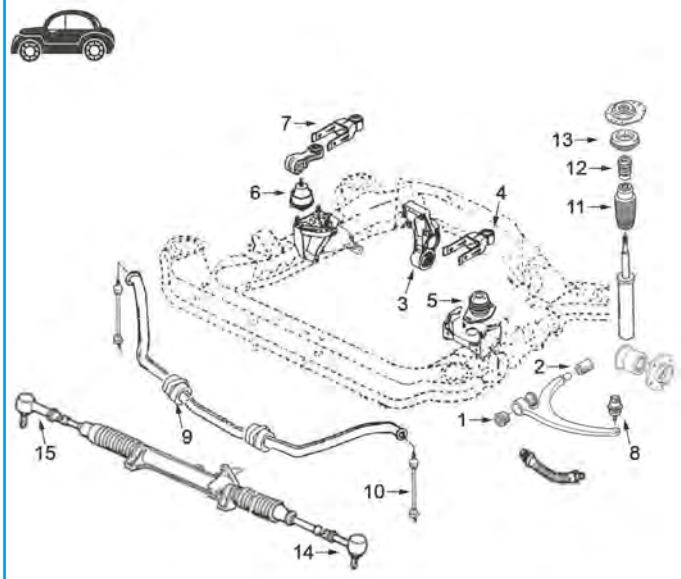

2.1 motore diesel XUD11 || 2.0 benzina 2.0 motore XU10J2 e XU-10J2TE (Turbo) || (versioni non disponibili: Diesel Turbo motore DK5ATE né 3.0 benzina V6)

1	04963	silentblock braccio sospensione anteriore
2	04962	silentblock posteriore braccio anteriore
3	02980	silentblock supporto motore posteriore dal '94
5	02943	supporto motore sinistro 2.1Diesel
6	02924	supporto motore destro 2.0 benzina
	02944	supporto motore destro 2.1 Diesel
9	02412	boccola barra stabilizzatrice
10	04959	bielletta barra stabilizzatrice
11	02933	tampone ammortizzatore anteriore
12	02934	tampone ammortizzatore anteriore in poliuretano
13	04204	cuscinetto supporto ammortizzatore
14	53019	testina barra accoppiamento sinistra 112mm
15	53013	testina barra accoppiamento destra 112mm

C88M481SOPDP1 PEUGEOT 605 06/1989 - 09/1999

02794
supporto motore [Sx]

oe: 1844.68

02869 Ø 10 mm Ø 70 mm L: 40| 53 mm
silentblock supporto motore [posteriore] 2.0-2.0 16V-2.0 T-2.1 TD-2.5 TD-3.0-3.0 SV 24-3.0 V6

oe: 1809.45 -- 1807.47

02924
supporto motore [Dx] 2.1 D-2.1 TD 12V-2.1 TD

oe: 1827.26 -- 182714

02943
supporto motore [Sx] 2.0-2.0 16V-2.0 T-2.1 D-2.1 TD 12V-2.1 TD-3.0-3.0 SV 24-3.0 V6

oe: 1827.16

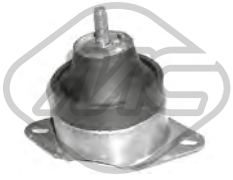

02944
supporto motore [Dx] 2.0-2.0 16V-2.0 T-2.1 D

oe: 1827.36 -- 1827.22

02980 Ø 10 mm Ø 70 mm
silentblock supporto motore [posteriore anteriore] 2.0-2.0 16V-2.0 T

oe: 1809.21

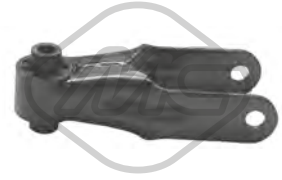

04745 Ø 10 mm
supporto motore [posteriore]

oe: 1854.24

02412 Ø 21 mm
boccola barra stabilizzatrice [Assale anteriore] 2.0-2.0 16V-2.0 T-2.1 D-2.1 TD 12V-2.1 TD-2.5 TD-3.0-3.0 SV 24-3.0 V6

oe: 5094.70 -- 5094.65

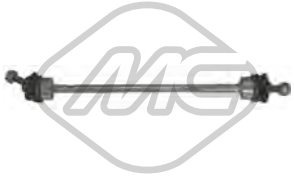

04959 L: 390 mm
bielletta barra stabilizzatrice [Assale anteriore] 2.0-2.0 16V-2.0 T-2.1 D-2.1 TD 12V-2.1 TD-2.5 TD-3.0-3.0 SV 24-3.0 V6

oe: 508749

04960 L: 85 mm
bielletta barra stabilizzatrice [Assale posteriore Sx] 2.0-2.0 16V-2.0 T-2.1 D-2.1 TD 12V-2.1 TD-2.5 TD-3.0-3.0 SV 24-3.0 V6

oe: 5178.43

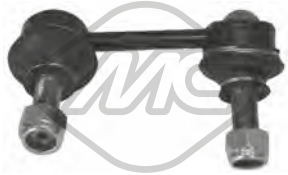

04961 L: 85 mm
bielletta barra stabilizzatrice [Assale posteriore Dx] 2.0-2.0 16V-2.0 T-2.1 D-2.1 TD 12V-2.1 TD-2.5 TD-3.0-3.0 SV 24-3.0 V6

oe: 5178.44

04962 Ø 20 mm Ø 50 mm
silentblock braccio sospensione [Assale anteriore] 2.0 T-2.1 D-2.1 TD 12V-2.1 TD-2.5 TD-3.0-3.0 SV 24

oe: 352396

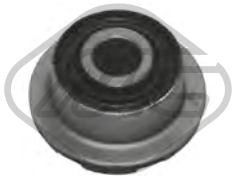

04963 Ø 14 mm Ø 40|54 mm
silentblock braccio sospensione [Assale anteriore inferiore] 2.0-2.0 16V-2.0 T-2.1 D-2.1 TD 12V-2.1 TD-2.5 TD-3.0-3.0 SV 24-3.0 V6

oe: 3523.43

53031
testina sospensione [Assale anteriore] 2.0-2.0 16V-2.0 T-2.1 D-2.1 TD 12V-2.1 TD-2.5 TD-3.0-3.0 SV 24-3.0 V6

oe: 3640.71

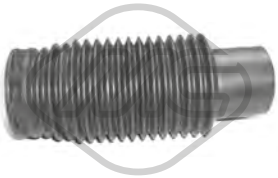

02933
cuffia ammortizzatore [Assale anteriore] 2.0-2.0 16V-2.0 T-2.1 D-2.1 TD 12V-2.1 TD-2.5 TD-3.0-3.0 SV 24-3.0 V6

oe: 525433 -- 525426

02934
tampone ammortizzatore in poliuretano [Assale anteriore] 2.0-2.0 16V-2.0 T-2.1 D-2.1 TD 12V-2.1 TD-2.5 TD-3.0-3.0 SV 24-3.0 V6

oe: 5033.40

04204 Ø 108 mm Ø 144,5 mm
cuscinetto supporto ammortizzatore [Assale anteriore] 2.0-2.0 16V-2.0 T-2.1 D-2.1 TD 12V-2.1 TD-2.5 TD-3.0-3.0 SV 24-3.0 V6

oe: 5035.32

Lunghezza filettatura [mm]: 17
05454 Filetto esterno [mm]: M 12 x 1,25
colonnetta ruota [anteriore e posteriore] 2.0-2.0 16V-2.0 T-2.1 D-2.1 TD 12V-2.1 TD-2.5 TD-3.0-3.0 SV 24-3.0 V6

oe: 5405.35

96096 L: 220 mm
tubo freno [Assale post. bilaterale] 2.0-2.0 16V-2.0 T-2.1 D-2.1 TD 12V-2.1 TD-2.5 TD-3.0-3.0 SV 24-3.0 V6

oe: 480647 -- 480640

96170 L: 580 mm
tubo freno [Assale anteriore bilaterale] 2.0-2.0 16V-2.0 T-2.1 D-2.1 TD 12V-2.1 TD-2.5 TD-3.0-3.0 SV 24

oe: 480658

Ø 35 - 87 mm
01222 kit **00222**
kit cuffia trasmissione [lato ruota Assale anteriore bilaterale] 2.0-2.0 16V-2.0 T-2.1 D-2.1 TD 12V-2.1 TD-2.5 TD-3.0-3.0 SV 24-3.0 V6

oe: 3293.03

Ø 22 - 75 mm
01362 kit **00362**
kit cuffia trasmissione [sul lato del cambio Assale anteriore bilaterale]

oe: 95590794 -- 95025088

Ø 40 - 97 mm
01460 kit **00460**
kit cuffia trasmissione [lato ruota Assale anteriore bilaterale] 2.5 TD

oe: 329334 -- 329302

Ø 38 - 85 mm
01467 kit **00467**
kit cuffia trasmissione [sul lato del cambio Assale anteriore bilaterale] 2.5 TD

oe: 328780

Ø 23 - 88 mm
01708 kit **00708**
kit cuffia trasmissione [lato ruota Assale anteriore bilaterale] 2.0

oe: 95644369 -- 3293.91

Ø 24 - 76 mm
01839 kit **00839**
kit cuffia trasmissione [sul lato del cambio Assale anteriore bilaterale]

oe: 9609802380 -- 328779

Ø 26 - 97 mm
01943 kit
kit cuffia trasmissione [lato ruota] 2.0-2.0 16V-2.0 T-2.1 D-2.1 TD 12V-2.1 TD-2.5 TD-3.0-3.0 SV 24-3.0 V6

oe:

© INDUSTRIAL METALCAUCHO, S.L.U.

Ø 25 - 90 mm

02305 kit **00080**

kit cuffia trasmissione [lato ruota Assale anteriore bilaterale]

oe: 3293.96

Ø 28 - 75 mm

11036 kit **10036**

kit cuffia trasmissione [sul lato del cambio Assale anteriore bilaterale] 2.0-2.0 16V-2.0 T-2.1 D-2.1 TD 12V-2.1 TD-2.5 TD-3.0-3.0 SV 24-3.0 V6

oe: 3287.77

Ø 11 - 39 mm

00844

cuffia cremagliera servosterzo [Dx]

oe: 4066.16

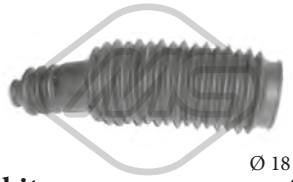

Ø 18 - 48 mm

01515 kit **00515**

kit cuffia cremagliera sterzo [Sx]

oe: 406642

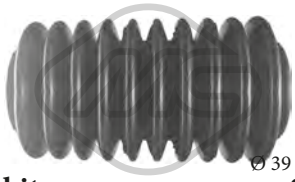

Ø 39 - 39 mm

01536 kit **00536**

kit cuffia cremagliera sterzo

oe: 4066.62 -- 4066.22

02931

cuscinetto tendicinghia 2.1 D-2.1 TD 12V-2.1 TD

oe: 5751.44 -- 5751.81

02976 Ø 153 mm - 6 N° alette

puleggia smorzatore con antivibrante 2.1 TD 12V-2.1 TD

oe: 0515.J9

04201 Ø 147 mm - 6 N° alette

puleggia smorzatore con antivibrante 2.5 TD

oe: 0515.H3

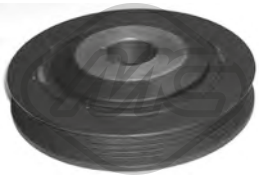

04411 Ø 146 mm - 5 N° alette

puleggia smorzatore con antivibrante 2.1 D-2.1 TD 12V-2.1 TD

oe: 0515.F8

04481 Ø 127 mm - 6 N° alette

puleggia smorzatore con antivibrante 2.0 16V

oe: 515.K6 -- 0515.K6

04485 Ø 127 mm - 6 N° alette

puleggia smorzatore con antivibrante 2.0 T

oe: 515.H6 -- 0515.H6

06230 Ø 144 mm - 6 N° alette

puleggia smorzatore con antivibrante 3.0 V6

oe: 0515S2

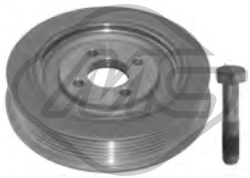

14201 Ø 147 mm - 6 N° alette

kit albero motore con antivibrante 2.5 TD

oe: 0515.H3

14481 Ø 127 mm - 6 N° alette

kit albero motore con antivibrante 2.0 16V

oe: 515.K6 -- 0515.K6

14485 Ø 127 mm - 6 N° alette

kit albero motore con antivibrante 2.0 T

oe: 515.H6 -- 0515.H6

04609 Ø 85 mm

cuscinetto tendicinghia 2.1 TD 12V

oe: 5751.38

04826 Ø 60 mm

cuscinetto tendicinghia con a/c 2.1 D-2.1 TD 12V-2.1 TD

oe: 5751.30

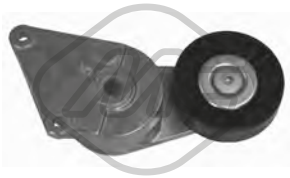

04895 Ø 90 mm

cuscinetto tendicinghia con a/c 2.0-2.0 16V-2.0 T

oe: 9609016880 -- 9626365280

© INDUSTRIAL METALCAUCHO, S.L.U.

04915 Ø 17 mm Ø 54 mm - 5 N° alette
puleggia alternatore

oe: 57054F

04916 Ø 17 mm Ø 54.5 mm - 6 N° alette
puleggia alternatore

oe: 9949627

04929 Ø 17 mm Ø 90 mm
cuscinetto tendicinghia 2.0 16V

oe: 5751.20

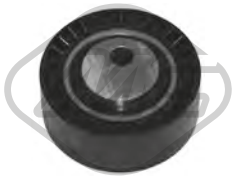

04995 Ø 70 mm
cuscinetto tendicinghia 2.1 D-2.1 TD 12V-2.1 TD

oe: 5751.29

02911 Ø 12 mm Ø 24 mm
silentblock ammortizzatore sterzo con idroguida

oe: 4059.11 -- 4059.10

53013 L: 112 mm
testina barra accoppiamento [Assale anteriore Dx] 2.0-2.0 16V-2.0 T-2.1 D-2.1 TD 12V-2.1 TD-2.5 TD-3.0-3.0 SV 24-3.0 V6

oe: 381730

53019 L: 112 mm
testina barra accoppiamento [Assale anteriore Sx] 2.0-2.0 16V-2.0 T-2.1 D-2.1 TD 12V-2.1 TD-2.5 TD-3.0-3.0 SV 24-3.0 V6

oe: 381742

04564
kit paraoli differenziale 2.0-2.0 16V-2.1 D

oe: 312144 -- 312146

02770
copripedale freno 2.0-2.0 16V-2.0 T-2.1 D-2.1 TD 12V-2.1 TD-2.5 TD-3.0-3.0 SV 24-3.0 V6

oe: 4504.12

02771
copripedale frizione 2.0-2.0 16V-2.0 T-2.1 D-2.1 TD 12V-2.1 TD-2.5 TD-3.0-3.0 SV 24-3.0 V6

oe: 2130.13

02772
copripedale acceleratore

oe: 160407

04044
kit boccola forcella frizione con paraoli 2.5 TD-3.0-3.0 SV 24-3.0 V6

oe: 2175.49 -- 2109.53

04052
forcella frizione completa con boccole

oe: 211525

04620 Ø 32 mm Ø 50 mm
kit paraoli differenziale-trasmissione 2.0-2.0 16V-2.0 T-2.1 D-2.1 TD 12V-2.1 TD-2.5 TD-3.0-3.0 SV 24-3.0 V6

oe: 312165 -- 312124

82718 L: 826/516 mm
cavo frizione manuale 2.0-2.0 16V-2.0 T-2.1 D-2.1 TD 12V-2.1 TD-2.5 TD-3.0-3.0 SV 24-3.0 V6

oe: 2150.CC -- 2150.A3

00084
supporto marmitta 2.0-2.0 16V-2.0 T-2.1 D-2.1 TD 12V-2.1 TD-2.5 TD-3.0-3.0 SV 24-3.0 V6

oe: 1755.59

00749 Ø 69 mm
fascetta tubo marmitta

oe: 171335 -- 171335

02940
kit montaggio collettore marmitta 2.0-2.0 16V-2.0 T-2.1 TD 12V-2.1 TD

oe: 179880 -- 179875

© INDUSTRIAL METALCAUCHO, S.L.U.

02068
pompa tergicristalli 2.0-2.0 16V-2.0 T-2.1 D-2.1 TD 12V-2.1 TD-2.5 TD-3.0-3.0 SV 24-3.0 V6

oe: 6434.58

02072
pompa tergicristalli

oe: 9632984980 -- B000642880

© INDUSTRIAL METALCAUCHO, S.L.U.

02361 Ø 51 mm Ø 58 mm
anello termostato 2.0 HDi-2.2 HDi

oe: 133992

03233
scatola termostato 83 °C 2.0 HDi

oe: 1336.S4 -- 1336.W7

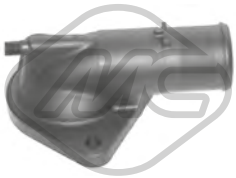

03556
flangia termostato 2.0 HDi

oe: 1336.R9

03560 Pressione [bar]: 1,4
tappo vaschetta acqua 2.0-2.0 HDi-2.2 16V-2.2 HDi-2.7 HDi 24V-3.0 V6 24V

oe: 1306.E4 -- 1306.C9

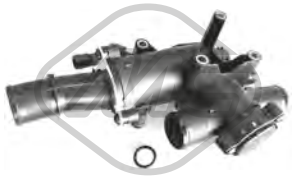

03787
scatola termostato 80 °C 2.0 HDi

oe: 1336Y9

03790
termostato raffreddamento 89 °C 2.0-2.2 16V

oe: 1338A0

03881 Pressione [bar]: 1,4
tappo vaschetta acqua 2.0-2.0 HDi-2.2 16V-2.2 HDi-2.7 HDi 24V-3.0 V6 24V

oe: 1306J5

05118 Ø 32|36 mm L: 150 mm
manicotto dal termostato alla pompa 2.0 HDi

oe: 1323.JG

07398
manicotto radiatore 2.0 HDi

oe: 132337

07399
manicotto radiatore 2.0 HDi

oe: 1323CR

08587
manicotto dal tubo metallico al raccordo [posteriore] 2.0 HDi

oe: 1307PR

08601
manicotto radiatore [Superiore] 2.0 HDi

oe: 1343AE

08668
manicotto dal raccordo al filtro antiparticolato [Filtro particellare] 2.0 HDi

oe: 1317F0

08943
kit manicotti riscaldamento 2.0 HDi

oe: 1307WJ -- 1307WH

08950
manicotto dal tubo al raccordo in plastica 2.2 HDi

oe: 1307.SK

30232
scatola termostato 83 °C 2.2 HDi

oe: 1427919

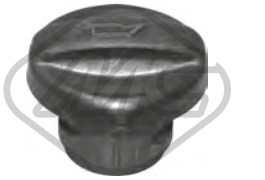

03642
tappo olio motore 2.0 HDi-2.2 HDi

oe: 1180.F9

03659
tappo olio motore 2.0-2.2 16V

oe: 0258.56 -- 0258.65

© INDUSTRIAL METALCAUCHO, S.L.U.

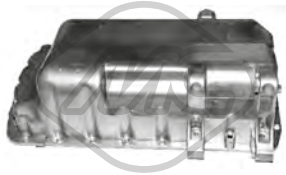

05398
coppa olio 2.0 HDi

oe: 0301K2

50291 N° raccordi: 2
sensore temperatura raffreddamento 2.0 HDi-2.2 16V-2.2 HDi

oe: 1338C1

00667 Dimensioni filettatura: 16x150
tappo coppa olio 2.7 HDi 24V-3.0 V6 24V

oe: 2221.11 -- 016393

02024 Ø 14 mm Ø 22 mm
rondella coppa olio in gomma 3.0 V6 24V

oe: 0164.54

02051 Ø 10 mm Ø 21 mm
rondella in rame 2.0 HDi-2.2 HDi

oe: 0313.40 -- 0313.33

02452 Dimensioni filettatura: 14x125
tappo coppa olio 2.0-2.0 HDi-2.2 16V-2.2 HDi

oe: 0311.18 -- 0311.38

02929 Dimensioni filettatura: M10x1,25
tappo coppa olio 2.0 HDi-2.2 HDi

oe: 0311.29

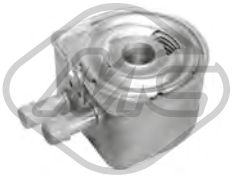

05401
scambiatore di calore 2.0 HDi-2.2 16V-2.2 HDi

oe: 1103.N1 -- 1103N1

06346
scambiatore di calore 3.0 V6 24V

oe: 2275.41

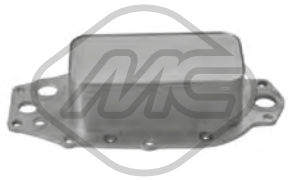

39021
scambiatore di calore 2.7 HDi 24V

oe: 1311309 -- C2S51204

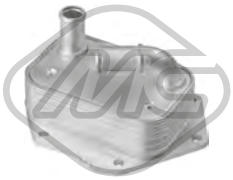

39045
scambiatore di calore 2.2 HDi

oe: 1492022 -- LR006653

39065
scambiatore di calore 2.0 HDi

oe: 3M5Q6714AA -- 1232498

05224 L: 537 mm
asta livello olio 2.0

oe: 1174.E1 -- 1174.E2

39153 L: 599,2 mm
asta livello olio 2.2 HDi

oe: 1174.F5

Tipo funzionamento: elettrico
93032 N° raccordi: 5
valvola EGR con guarnizione 2.0

oe: 1628.JF

Tipo funzionamento: elettrico
93052 N° raccordi: 5
valvola EGR con guarnizione 2.2 HDi

oe: 1618.T1

Tipo funzionamento: elettrico
93053 N° raccordi: 5
valvola EGR con guarnizioni 2.0 HDi

oe: 1618.S8 -- 1618.32

Tipo funzionamento: elettrico
93072
valvola EGR senza guarnizione 2.7 HDi 24V

oe: 1618N7

© INDUSTRIAL METALCAUCHO, S.L.U.

03835 Ø 94 mm
filtro gasolio completo 2.0 HDi-2.2 HDi

oe: 96399841 -- 96387755

03876 Ø 155 mm
tappo filtro carburante con guarnizione 2.0-2.0 HDi-2.2 16V-2.2 HDi-2.7 HDi 24V-3.0 V6 24V

oe: 1531.24 -- 1531.20

92046
tubo ritorno iniettore 2.0 HDi

oe: 1574.HL

09535
tubo flessibile aria 2.0 HDi

oe: 9646798080 -- 9646798080

09923
manicotto turbo 2.0 HDi

oe: 0382AS

84851
cavo acceleratore 2.0-2.0 HDi-2.2 16V-2.2 HDi-2.7 HDi 24V-3.0 V6 24V

oe: 1629.G1

92168
tubo lubrificazione turbo 2.0 HDi

oe: 0379.44

02794
supporto motore [Sx] 2.0 HDi-2.2 16V

oe: 1844.68

02869 Ø 10 mm Ø 70 mm L: 40| 53 mm
silentblock supporto motore [posteriore] 2.0-2.0 HDi-2.2 16V-2.2 HDi

oe: 1809.45 -- 1807.47

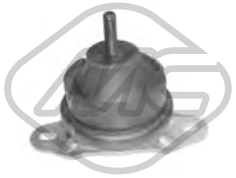

02942 Ø 93 mm
supporto motore [Dx] 2.2 HDi-3.0 V6 24V

oe: 1844.C0 -- 1844.91

02980 Ø 10 mm Ø 70 mm
silentblock supporto motore [posteriore anteriore] 2.0-2.0 HDi-2.2 16V-2.2 HDi

oe: 1809.21

04005 Ø 10.15 mm L: 112 mm
supporto motore [Dx] 2.0 HDi-2.2 HDi

oe: 1806.74 -- 1806.28

04614
supporto motore [Dx] 2.0

oe: 1806.52

05231
silentblock supporto motore [posteriore] 2.2 HDi

oe: 1809.42 -- 1809.41

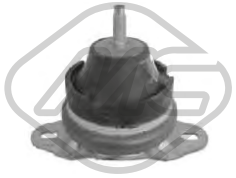

57436
supporto motore [Dx] 2.0-2.2 16V

oe: 1844.92

57437
supporto motore [Dx] 2.0 HDi

oe: 1844.93

02691 Ø 24 mm
boccola barra stabilizzatrice [Assale anteriore] 2.0-2.0 HDi-2.2 16V-2.2 HDi-2.7 HDi 24V-3.0 V6 24V

oe: 5094.84

02932 Ø 22 mm
boccola barra stabilizzatrice [Assale anteriore] 2.0-2.0 HDi-2.2 16V-2.2 HDi-2.7 HDi 24V-3.0 V6 24V

oe: 5094.54 -- 5094.77

© INDUSTRIAL METALCAUCHO, S.L.U.

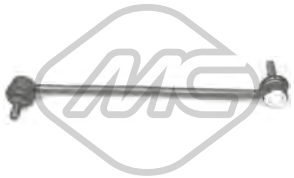

04046 L: 320 mm
bielletta barra stabilizzatrice [Assale anteriore] 2.0-2.0 HDi-2.2 16V-2.2 HDi-2.7 HDi 24V-3.0 V6 24V

oe: 5087.60 -- 5087.48

04960 L: 85 mm
bielletta barra stabilizzatrice [Assale posteriore Sx] 2.0-2.0 HDi-2.2 16V-2.2 HDi-2.7 HDi 24V-3.0 V6 24V

oe: 5178.43

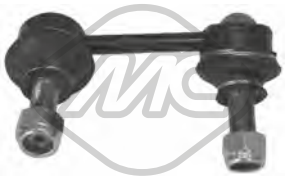

04961 L: 85 mm
bielletta barra stabilizzatrice [Assale posteriore Dx] 2.0-2.0 HDi-2.2 16V-2.2 HDi-2.7 HDi 24V-3.0 V6 24V

oe: 5178.44

04962 Ø 20 mm Ø 50 mm
silentblock braccio sospensione [Assale anteriore] 2.0-2.0 HDi-2.2 16V-2.2 HDi-3.0 V6 24V

oe: 352396

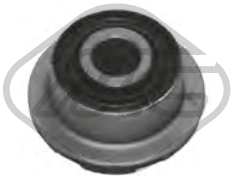

04963 Ø 14 mm Ø 40|54 mm
silentblock braccio sospensione [Assale anteriore inferiore] 2.0-2.0 HDi-2.2 16V-2.2 HDi-2.7 HDi 24V-3.0 V6 24V

oe: 3523.43

53031
testina sospensione [Assale anteriore] 2.0-2.0 HDi-2.2 16V-2.2 HDi-2.7 HDi 24V-3.0 V6 24V

oe: 3640.71

Ø 129.5 mm
N° denti: 28
90107 H: 78.7 mm
mozzo ruota [Assale anteriore bilaterale] 2.0 HDi-2.2 16V-2.2 HDi-2.7 HDi 24V-3.0 V6 24V

oe: 3307.80

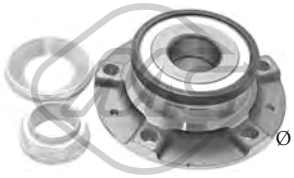

Ø 128 mm
90225
mozzo ruota [Assale posteriore] 2.0 HDi-2.2 16V-2.2 HDi-2.7 HDi 24V-3.0 V6 24V

oe: 374887 -- 3784-84

74120 Ø 45 mm Ø 83 mm
cuscinetto ruota 2.0-2.0 HDi-2.2 16V-2.2 HDi-2.7 HDi 24V-3.0 V6 24V

oe: 3350.98 -- 3350.85

96096 L: 220 mm
tubo freno [Assale post. bilaterale] 2.0-2.0 HDi-2.2 16V-2.2 HDi-3.0 V6 24V

oe: 480647 -- 480640

Ø 39 - 76 mm
01110 kit **00110**
kit cuffia trasmissione [sul lato del cambio Assale anteriore bilaterale] 2.0 HDi-2.2 16V-2.2 HDi-2.7 HDi 24V-3.0 V6 24V

oe: 3287A4 -- 328796

Ø 29 - 77 mm
01226 kit **00226**
kit cuffia trasmissione [sul lato del cambio Assale anteriore bilaterale] 2.2 HDi

oe: 3287C3 -- 3287C1

Ø 40 - 97 mm
01460 kit **00460**
kit cuffia trasmissione [lato ruota Assale anteriore bilaterale] 2.0-2.0 HDi-2.2 16V-2.2 HDi-2.7 HDi 24V-3.0 V6 24V

oe: 329334 -- 329302

Ø 38 - 85 mm
01467 kit **00467**
kit cuffia trasmissione [sul lato del cambio Assale anteriore bilaterale] 2.0-2.0 HDi-2.2 16V-2.2 HDi-3.0 V6 24V

oe: 328780

Ø 39 - 92 mm
11070 kit **10070**
kit cuffia trasmissione [lato ruota Assale anteriore bilaterale] 2.0 HDi-2.2 16V-2.2 HDi-2.7 HDi 24V-3.0 V6 24V

oe: 9654894380 -- 3293.C6

Ø 21 - 58 mm
01125 kit **00125**
kit cuffia cremagliera sterzo 2.0-2.0 HDi-2.2 16V-2.2 HDi-2.7 HDi 24V-3.0 V6 24V

oe: 406674 -- 406664

02926 Ø 152 mm - 6 N° alette
puleggia smorzatore con antivibrante 2.0 HDi-2.2 HDi

oe: 0515.G3

02928 Ø 153 mm - 6 N° alette
puleggia smorzatore senza antivibrante 2.0 HDi-2.2 HDi

oe: 0515V0 -- 0515V6

PEUGEOT 607 01/2000 -

04443 Ø 149 mm - 6 N° alette
puleggia smorzatore con antivibrante 2.0-2.2 16V

oe: 0515.S6 -- 0515.N3

04477 Ø 152 mm - 6 N° alette
puleggia smorzatore con antivibrante 2.0 HDi-2.2 HDi

oe: 0515.S4 -- 0515.R9

04562 Ø 149 mm - 6 N° alette
puleggia smorzatore con antivibrante 2.0-2.2 16V

oe: 0515.R1

04569 Ø 152 mm - 6 N° alette
puleggia smorzatore con antivibrante 2.7 HDi 24V

oe: 0515.R4 -- 0515.P7

04738 Ø 157 mm - 6 N° alette
puleggia smorzatore con antivibrante 2.0 HDi

oe: 0515.Q8 -- 0515.T6

05842 Ø 158 mm - 6 N° alette
puleggia smorzatore con antivibrante 2.2 HDi

oe: 0515.V3

05942 Ø 152 mm - 6 N° alette
puleggia smorzatore con antivibrante 2.0 HDi

oe: 0515.V9

06000 Ø 163 mm - 6 N° alette
puleggia smorzatore con antivibrante 2.0 HDi-2.2 HDi

oe: 0515V0 -- 0515V6

06230 Ø 144 mm - 6 N° alette
puleggia smorzatore con antivibrante 3.0 V6 24V

oe: 0515S2

12926 Ø 152 mm - 6 N° alette
kit albero motore senza antivibrante 2.0 HDi-2.2 HDi

oe: 0515.G3

14477 Ø 152 mm - 6 N° alette
kit albero motore con antivibrante 2.0 HDi-2.2 HDi

oe: 0515.S4 -- 0515.R9

14569 Ø 152 mm - 6 N° alette
kit albero motore con antivibrante 2.7 HDi 24V

oe: 0515.R4 -- 0515.P7

16000 Ø 163 mm - 6 N° alette
kit albero motore con antivibrante 2.0 HDi-2.2 HDi

oe: 0515V0 -- 0515V6

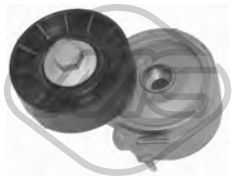

04807 Ø 70 mm
cuscinetto tendicinghia 2.0 HDi-2.2 HDi

oe: 96363551 -- 96344657

04995 Ø 70 mm
cuscinetto tendicinghia 2.0 HDi

oe: 5751.29

05489 Ø 65 mm
cuscinetto tendicinghia 2.0-2.2 16V

oe: 575161

05490 Ø 17 mm Ø 78 mm
cuscinetto tendicinghia 2.0-2.2 16V

oe: 5751.E4 -- 5751.60

06009 Ø 17 mm Ø 54,3 mm - 6 N° alette
puleggia alternatore 2.0 HDi-2.2 HDi

oe: 5705AS -- 5702E3

© INDUSTRIAL METALCAUCHO, S.L.U.

06016 Ø 17 mm Ø 54 mm - 6 N° alette
puleggia alternatore 2.0 HDi-2.2 HDi

oe:

06152 Ø 17 mm Ø 54 mm - 6 N° alette
puleggia alternatore 2.0 HDi-2.2 HDi

oe:

57157 Ø 10,0 mm Ø 60,0 mm
cuscinetto tendicinghia 2.0 HDi-2.2 HDi

oe: 9644258480 -- 0830.74

57473 Ø 65,00 mm
cuscinetto tendicinghia 2.2 HDi

oe: 5751.G0 -- 5751.F5

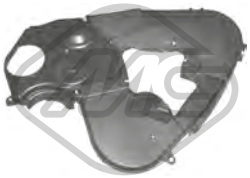

03699
kit coperchio cinghia distribuzione 2.0 HDi

oe: 0320.S7 -- 0320.N5

07118
kit catena distribuzione 2.0 HDi-2.2 HDi

oe: 0849.23

02770
copripedale freno 2.0-2.0 HDi-2.2 16V-2.2 HDi-2.7 HDi 24V-3.0 V6 24V

oe: 4504.12

02771
copripedale frizione 2.0-2.0 HDi-2.2 16V-2.2 HDi-2.7 HDi 24V-3.0 V6 24V

oe: 2130.13

04044
kit boccola forcella frizione con paraoli 2.0-2.0 HDi-2.2 16V-2.2 HDi-3.0 V6 24V

oe: 2175.49 -- 2109.53

04601
forcella frizione 2.0-2.2 16V

oe: 211766

04620 Ø 32 mm Ø 50 mm
kit paraoli differenziale-trasmissione 2.0-2.0 HDi-2.2 16V-2.2 HDi-3.0 V6 24V

oe: 312165 -- 312124

05339
guida cambio 2.0 HDi-2.2 HDi

oe: 2105.50

05935 Ø 23,81 mm
cilindretto frizione 2.0-2.0 HDi-2.2 16V-2.2 HDi-3.0 V6 24V

oe: 2182.05

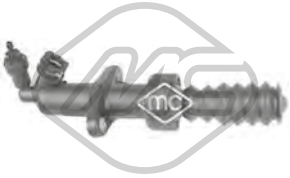

06128
cilindretto frizione 2.0-2.0 HDi-2.2 16V-2.2 HDi-3.0 V6 24V

oe: 2182.C1 -- 2182.95

04925
supporto marmitta [anteriore] 2.0 HDi-2.2 HDi

oe: 1755K0 -- 175594

06167 L: 83,6 mm
interruttore luce 2.0-2.0 HDi-2.2 16V-2.2 HDi-2.7 HDi 24V-3.0 V6 24V

oe: 4534.40 -- 9643478880

04479 L: 50,4 mm
supporto coperchio motore 2.0 HDi

oe: 0137.F6 -- 0137.11

02072
pompa tergicristalli 2.0-2.0 HDi-2.2 16V-2.2 HDi-2.7 HDi 24V-3.0 V6 24V

oe: 9632984980 -- B000642880

© INDUSTRIAL METALCAUCHO, S.L.U.

03891

tappo vaschetta lavavetri 2.0-2.0 HDi-2.2 16V-2.2 HDi-2.7 HDi 24V-3.0 V6 24V

oe: 6432.30

© INDUSTRIAL METALCAUCHO, S.L.U.

SISTEMA DI RAFFREDDAMENTO

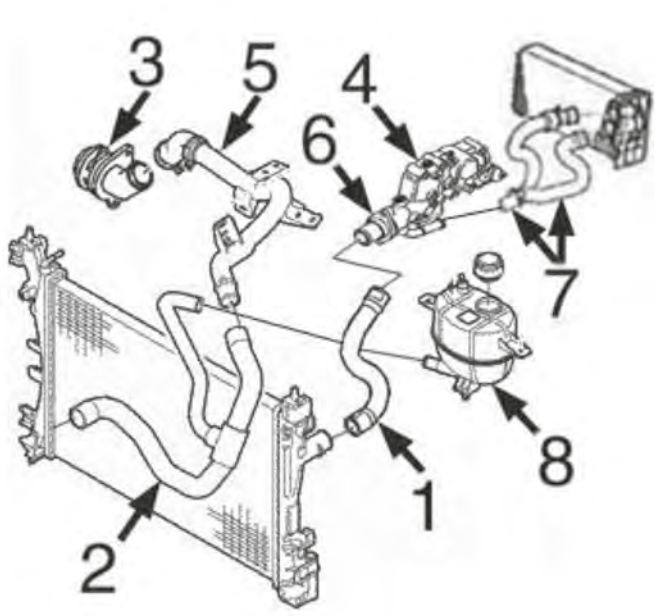

C88M6737M8144CAP1 PEUGEOT BIPPER 02/2008 -

motore benzina 1.4/8v (PSA):

4	03791	termostato acqua
8	03795	tappo vaschetta espansione
	03874	vaschetta espansione

SISTEMA DI RAFFREDDAMENTO

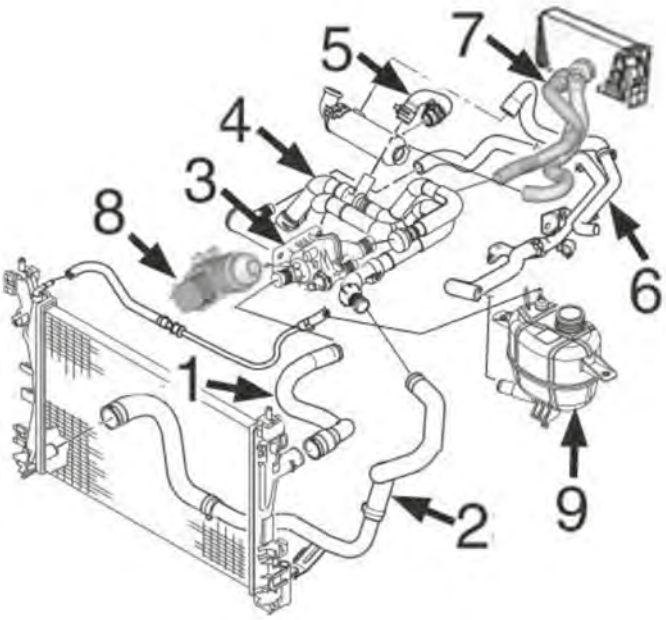

C88M6737M8144CAP2 PEUGEOT BIPPER 02/2008 -

motore diesel 1.4HDi-DV4 (PSA):

3	03774	scatola termostato
4	03784	kit tubi dalla pompa al termostato
5	09202	manicotto dal tubo al filtro antiparticolato
8	05739	scambiatore di calore
9	03795	tappo vaschetta espansione
	03874	vaschetta espansione

SISTEMA DI RAFFREDDAMENTO

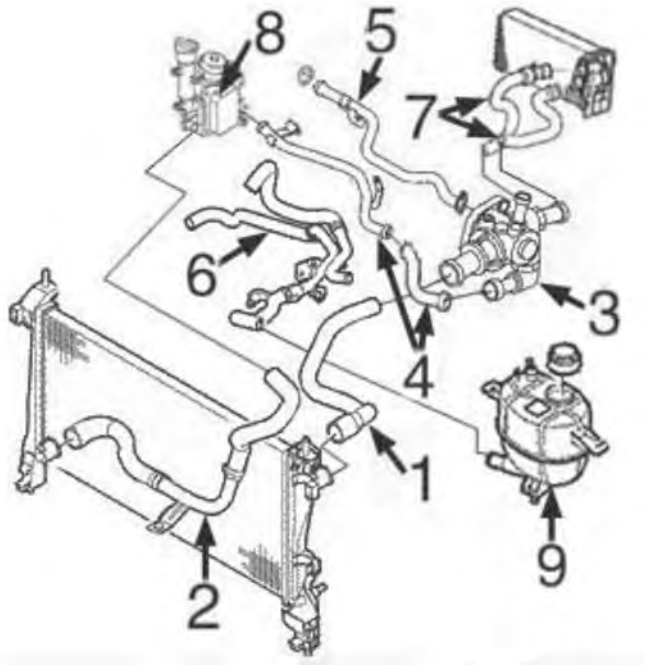

motore diesel 1.3D-F13DTE5 (FIAT):

4	03215	tubo metallico dal termostato allo scambiatore
5	03214	tubo metallico alla pompa acqua
8	05731	scambiatore di calore acqua/olio
9	03795	tappo vaschetta espansione

C88M6737M8144CAP3 PEUGEOT BIPPER 02/2008 -

SFIATO OLIO MOTORE

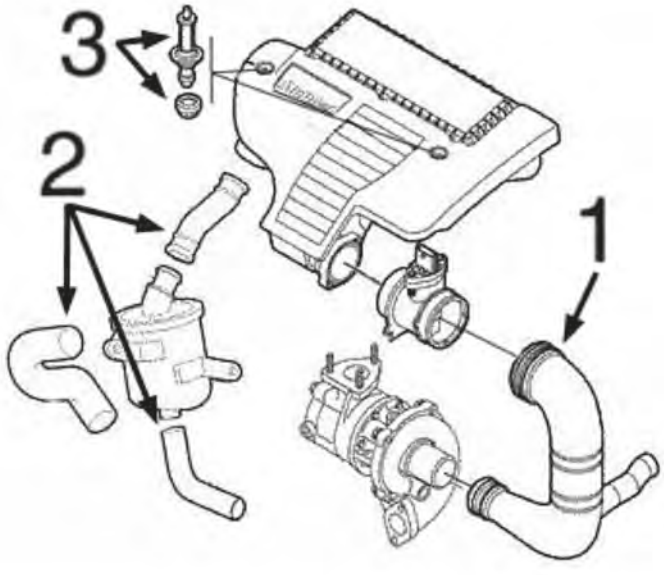

motore 1.3D (FIAT):

1	03875	manicotto dal filtro aria al turbo al turbo
3	05662	kit bullone fissaggio coperchio motore

C88M6737M8144DESVP1 PEUGEOT BIPPER 02/2008 -

03204
tubo acqua

oe: 1351.VG -- 1351F5

03214
tubo acqua 1.3 HDi 75

oe: 1610899980

© INDUSTRIAL METALCAUCHO, S.L.U.

03215
tubo acqua 1.3 HDi 75

oe: 1342.20

03620
flangia termostato 89 °C 1.4

oe: 1336N5 -- 1336Q1

03641
flangia termostato

oe: 1206.96 -- 1201.C2

03774
scatola termostato 83 °C 1.4 HDi

oe: 1336.V6

03784
manicotto doppio dalla pompa al termostato 1.4 HDi

oe: 9641522280 -- 1336.X3

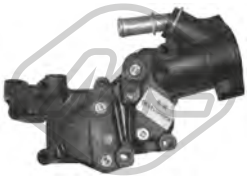

03791
flangia acqua 1.4

oe: 1336.P9 -- 1336.Y8

03795 Pressione [bar]: 1,4
tappo vaschetta acqua 1.4-1.4 HDi

oe: 1306F8

03874
vaschetta espansione 1.3 HDi 75-1.4-1.4 HDi

oe: 1323.CT

03886
scatola termostato 88 °C

oe: 93184200 -- 93184200

03933
flangia termostato 103 °C

oe: 1336Z2

07304
manicotto radiatore [inferiore] 1.4 HDi

oe: 1351SY

07392
manicotto radiatore [Superiore] 1.3 HDi 75

oe: 1351WP

07403
manicotto radiatore 1.4 HDi

oe: 1343KQ

07458
manicotto radiatore 1.3 HDi 75

oe: 1629059080 -- 1343LS

07462
manicotto radiatore [inferiore] 1.3 HDi 75

oe: 1323JE -- 1606949880

07686
manicotto turbo 1.3 HDi 75

oe: 1613221880

09202
manicotto dal tubo al filtro antiparticolato 1.4 HDi

oe: 11537805997 -- 1317N7

03639
tappo olio motore 1.4

oe: 0258.55

© INDUSTRIAL METALCAUCHO, S.L.U.

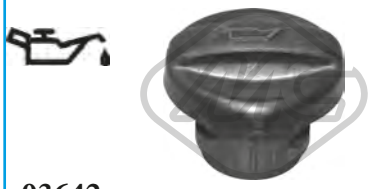

03642
tappo olio motore 1.4 HDi

oe: 1180.F9

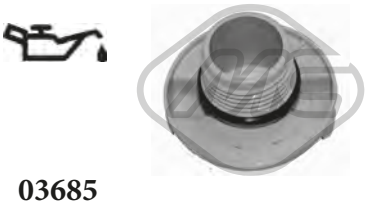

03685
tappo olio motore 1.3 HDi 75

oe: 1616315880 -- 1180T9

03837 Ø 80 mm
coperchio filtro olio 1.3 HDi 75-1.4

oe: 1103.P8 -- 1103.L7

03839 Ø 79 mm
coperchio filtro olio 1.4 HDi

oe: 1103K4

05397
coppa olio 1.4 HDi

oe: 0301N1

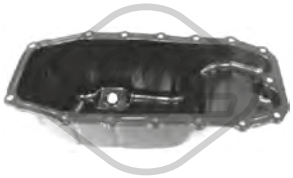

05915
coppa olio 1.3 HDi 75

oe: 0301.R2

50291 N° raccordi: 2
sensore temperatura raffreddamento 1.4 HDi

oe: 1338C1

00667 Dimensioni filettatura: 16x150
tappo coppa olio 1.4

oe: 2221.11 -- 016393

02024 Ø 14 mm Ø 22 mm
rondella coppa olio in gomma 1.4

oe: 0164.54

02051 Ø 10 mm Ø 21 mm
rondella in rame 1.4 HDi

oe: 0313.40 -- 0313.33

02929 Dimensioni filettatura: M10x1,25
tappo coppa olio 1.4 HDi

oe: 0311.29

05106 Dimensioni filettatura: 22x150
tappo coppa olio 1.3 HDi 75

oe: 0311.42

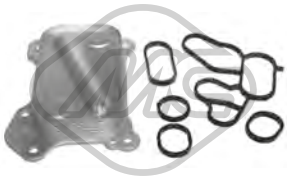

05731
scambiatore di calore 1.3 HDi 75

oe: 55197216 -- 55197216

05739
scambiatore di calore 1.4 HDi

oe: 1103.K2

04593 L: 490 mm
asta livello olio 1.4

oe: 9651347480 -- 1174.82

05211 L: 452 mm
asta livello olio 1.4 HDi

oe:

05504 L: 660 mm
asta livello olio 1.3 HDi 75

oe: 55191259 -- 55191259

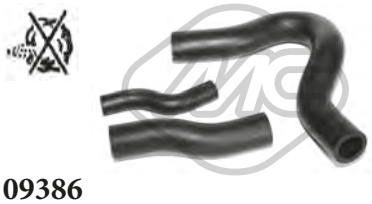

09386
kit manicotti sfiato olio

oe: 55185374 -- 55191438

© INDUSTRIAL METALCAUCHO, S.L.U.

Tipo funzionamento: elettrico

93045 N° raccordi: 5
valvola EGR con guarnizione 1.3 HDi 75-1.4 HDi

oe: 1618.46 -- 9673258680

05391 Ø 107 mm
filtro gasolio 1.4-1.4 HDi

oe: 9646231080 -- 9641789680

92007
kit tubi iniezione 1.4 HDi

oe: 1574T0

SISTEMA DI ALIMENTAZIONE ARIA e TURBO

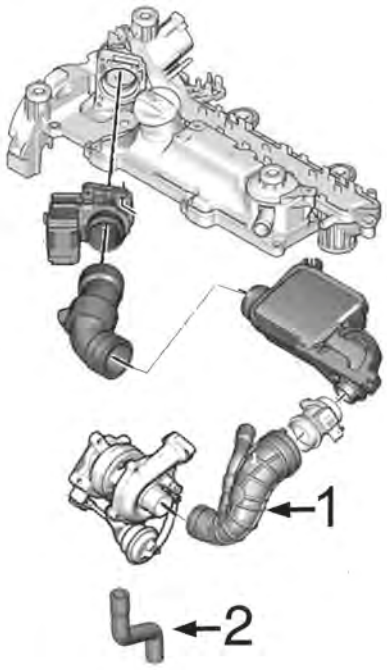

motore 1.4HDi-PSA:

1	09226	tubo dal debimetro al turbo
2	09635	tubo di ritorno olio turbo 68CV

C88M6737M8144TURBOP1 PEUGEOT BIPPER 02/2008 -

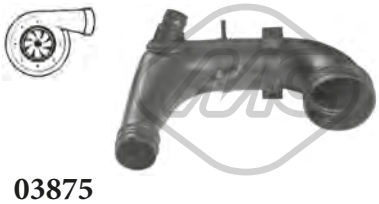

03875
tubo flessibile aria 1.3 HDi 75

oe: 51848880 -- 55193853

06501
manicotto aria [Uscita] 1.4

oe: 1436P5

06502
tubo flessibile aria [entrata] 1.4

oe: 1436P7

© INDUSTRIAL METALCAUCHO, S.L.U.

09226
manicotto aria 1.4 HDi

oe: 1434F6 -- 143413

09635
tubo di ritorno olio [Assale anteriore] 1.4 HDi

oe: 037942

09901
manicotto turbo 1.3 HDi 75

oe: 0382RE

09912
manicotto turbo 1.4 HDi

oe: 0382LS

09914
manicotto turbo 1.4 HDi

oe: 0382LT

09916
manicotto turbo 1.4 HDi

oe: 0382LR

92169
tubo lubrificazione turbo 1.4 HDi

oe: 0379.62

SOSPENSIONE ANTERIORE e SUPPORTI MOTORE

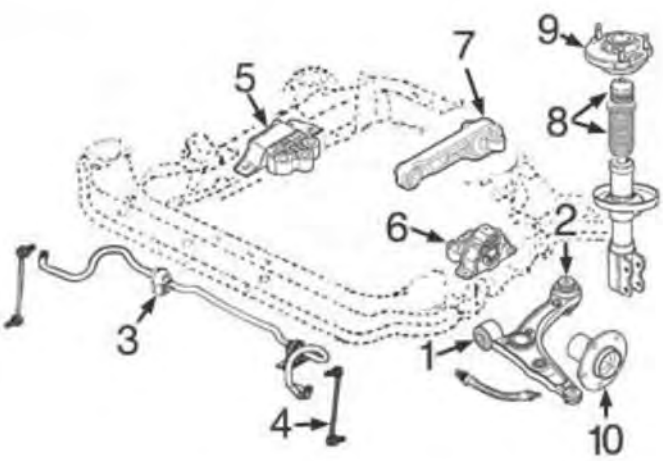

motore benzina: 1.4/8v (PSA) e motore diesel: 1.4HDi (PSA) - 1.3D F13DTE5 (FIAT)

1	05345	silentblock braccio sospensione anteriore
2	05473	silentblock posteriore braccio anteriore
3	05681	boccola barra stabilizzatrice
5	05676	supporto motore destro 1.4HDi PSA
	05680	supporto motore destro 1.4/8v (PSA)
6	05596	supporto motore sinistro
7	05674	supporto motore posteriore 1.4/8v (PSA) e 1.4HDi PSA
	05675	supporto motore posteriore 1.3D FIAT
8	05606	kit coperchio e paracolpo sospensione
9	05677	supporto ammortizzatore anteriore destro
	05678	supporto ammortizzatore anteriore sinistro
10	90010	mozzo ruota anteriore

C88M6737M8144SOPDP1 PEUGEOT BIPPER 02/2008 -

© INDUSTRIAL METALCAUCHO, S.L.U.

SOSPENSIONE POSTERIORE

1	05682	silentblock ponte posteriore
2	90116	mozzo ruota posteriore con cuscinetto

C88M6737M8144SOPTP1 PEUGEOT BIPPER 02/2008 -

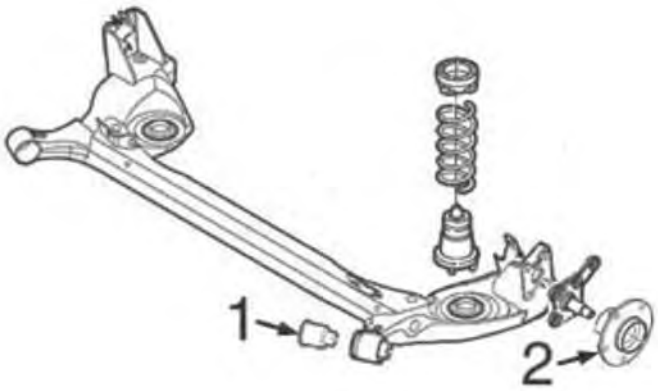

05596
supporto motore [Sx] 1.3 HDi 75-1.4-1.4 HDi

oe: 52085828 -- 51782160

05674 L: 180 mm
supporto motore [posteriore] 1.4-1.4 HDi

oe: 1844.C6 -- 1844.C7

05675 L: 200 mm
supporto motore [posteriore] 1.3 HDi 75

oe: 1807.KA

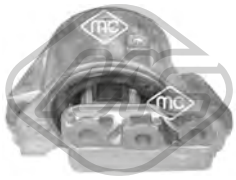

05676
supporto motore [Dx] 1.4 HDi

oe: 1807.GP

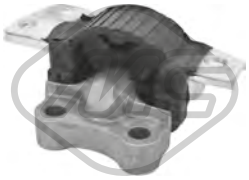

05680
supporto motore [Dx] 1.4

oe: 1807.GQ

06232
supporto motore [Superiore] 1.4-1.4 HDi

oe: 1807.GR

05345 Ø 13 mm Ø 42,3 mm
silentblock braccio sospensione [Assale anteriore] 1.3 HDi 75-1.4-1.4 HDi

oe: 3521S6 -- 3520W3

05473 Ø 12 mm Ø 72.9 mm
silentblock braccio sospensione [Assale anteriore bilaterale] 1.3 HDi 75-1.4-1.4 HDi

oe: 3520W3 -- 3521S6

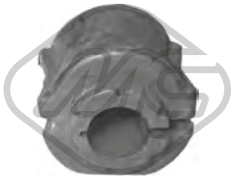

05681 Ø 21 mm L: 45 mm
boccola barra stabilizzatrice [Assale anteriore] 1.3 HDi 75-1.4-1.4 HDi

oe: 5094.E5

05682 Ø 12,9 mm Ø 68 mm L: 100 mm
silentblock ponte [Assale posteriore] 1.3 HDi 75-1.4-1.4 HDi

oe: 5131.G8

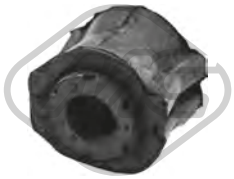

06431 Ø 20 mm L: 45 mm
boccola barra stabilizzatrice [Assale anteriore bilaterale] 1.4-1.4 HDi

oe: 5094.C8

40060 L: 290 mm
bielletta barra stabilizzatrice [Assale anteriore bilaterale] 1.3 HDi 75-1.4-1.4 HDi

oe: 5087.79 -- 5087.70

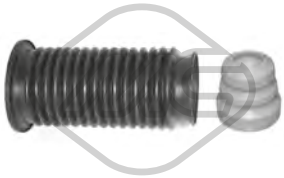

05606
kit cuffia e tampone poliuretano ammortizzatore [Assale anteriore] 1.3 HDi 75-1.4-1.4 HDi

oe: 525447 -- 5033F2

05677 Ø 12|18 mm Ø 47 mm
supporto ammortizzatore [Assale anteriore Dx] 1.3 HDi 75-1.4-1.4 HDi

oe: 5038J8 -- 5038G3

05678 Ø 18 mm Ø 47 mm
supporto ammortizzatore [Assale anteriore Sx] 1.3 HDi 75-1.4-1.4 HDi

oe: 5038.J7 -- 5038G2

07885
tampone ammortizzatore [Assale post. bilaterale] 1.3 HDi 75-1.4-1.4 HDi

oe: 5166A4

35051
tampone ammortizzatore [Assale post. bilaterale] 1.3 HDi 75-1.4-1.4 HDi

oe: 5166A8

74004
cuscinetto ammortizzatore 1.3 HDi 75-1.4-1.4 HDi

oe: 1611405980 -- 1613980780

Ø 116 mm
N° denti: 25
90010 H: 71.5 mm
mozzo ruota [Assale anteriore] 1.3 HDi 75-1.4 HDi

oe: 3307.A3

Ø 117,5 mm
90116 H: 62 mm
mozzo ruota [Assale post. bilaterale] 1.3 HDi 75-1.4-1.4 HDi

oe: 51759727 -- 46554134

90218 Ø 30 mm Ø 117 mm
mozzo ruota [Assale post. bilaterale] 1.3 HDi 75-1.4-1.4 HDi

oe: 374898

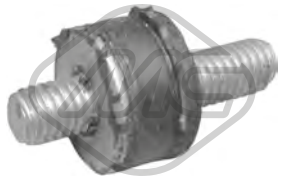

02823 Ø 15 mm
supporto filtro

oe: SE3952110 -- 834976

74100 Ø 37 mm Ø 72 mm
cuscinetto ruota 1.3 HDi 75-1.4 HDi

oe: 332677

74131 Ø 52 mm
cuscinetto ruota [Assale posteriore] 1.4 HDi

oe: 95608940 -- 95592226

Ø 21 - 68 mm
01148 kit **00148**
kit cuffia trasmissione [sul lato del cambio Assale anteriore bilaterale]

oe: 46307841 -- 46307841

Ø 24 - 80 mm
01155 kit **00155**
kit cuffia trasmissione [lato ruota Assale anteriore bilaterale]

oe: 1552974 -- 443802170

Ø 22 - 74 mm
01157 kit **00157**
kit cuffia trasmissione [lato ruota Assale anteriore bilaterale]

oe: 46307555 -- 46307575

© INDUSTRIAL METALCAUCHO, S.L.U.

Ø 21 - 65 mm

01282 kit **00282**
kit cuffia trasmissione [sul lato del cambio Assale anteriore bilaterale]

oe: 71771172 -- 46308326

04440 Ø 143 mm - 6 N° alette
puleggia smorzatore con antivibrante 1.4

oe: 0515K1 -- 0515P5

04442 Ø 146 mm - 6 N° alette
puleggia smorzatore con antivibrante 1.4

oe: 0515.P1 -- 0515.S1

04719 Ø 164 mm - 6 N° alette
puleggia smorzatore con antivibrante 1.3 HDi 75

oe: 1260185E00 -- 12601-85E01

05202 Ø 158 mm - 6 N° alette
puleggia smorzatore con antivibrante 1.4 HDi

oe: 0515.T3

14440 Ø 143 mm - 6 N° alette
kit albero motore con antivibrante 1.4

oe: 0515K1 -- 0515P5

14442 Ø 146 mm - 6 N° alette
kit albero motore con antivibrante 1.4

oe: 0515.P1 -- 0515.S1

15202 Ø 158 mm - 6 N° alette
kit albero motore con antivibrante 1.4 HDi

oe: 0515.T3

05421 Ø 60 mm
cuscinetto tendicinghia 1.4

oe: 5751.C8 -- 5751.97

05428 Ø 60 mm
cuscinetto tendicinghia 1.4

oe: 1611422980 -- 5751.G3

05450 Ø 10 mm Ø 60 mm
cuscinetto tendicinghia 1.4 HDi

oe: 5751.F4 -- 5751.87

05658 Ø 65 mm
cuscinetto tendicinghia

oe: 51821652 -- 9S516A228BA

05671 Ø 16 mm Ø 54 mm - 6 N° alette
puleggia alternatore 1.3 HDi 75

oe: 77362721 -- 77367129

06009 Ø 17 mm Ø 54,3 mm - 6 N° alette
puleggia alternatore 1.4 HDi

oe: 5705AS -- 5702E3

06196 Ø 60 mm
tendicinghia 1.4 HDi-1.4

oe: 5751.F3

57150 Ø 60,0 mm
cuscinetto tendicinghia 1.4 HDi

oe: 829.88 -- 0829.88

57151 Ø 60,0 mm
cuscinetto tendicinghia 1.4

oe: 829.90 -- 0829.90

57156 Ø 10,0 mm Ø 60,0 mm
cuscinetto tendicinghia 1.4 HDi

oe: 0830.48

03697
kit coperchio cinghia distribuzione 1.4

oe: 0320.L3 -- 0320.S2

03869
kit coperchio cinghia distribuzione 1.4 HDi

oe: 0320.Y1 -- 0320.S5

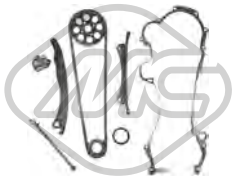

05239
kit catena distribuzione 1.3 HDi 75

oe: 0818.45 -- 0513.E4

05350 Ø 29,9 mm Ø 100,4 mm
corona albero a camme 1.4 HDi

oe: 9810698080 -- 9656584580

04564
kit paraoli differenziale 1.4-1.4 HDi

oe: 312144 -- 312146

04424 Ø 22,0|24 mm L: 57 mm
guida cambio 1.4-1.4 HDi

oe: 2105.38 -- 2105.14

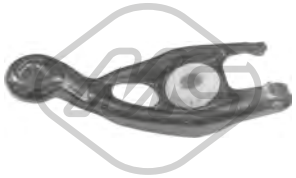

04600
forcella frizione 1.4-1.4 HDi

oe: 211761

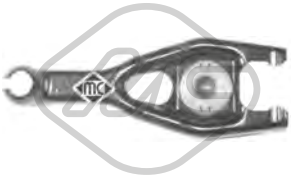

05174
forcella frizione 1.4-1.4 HDi

oe: 2117.63

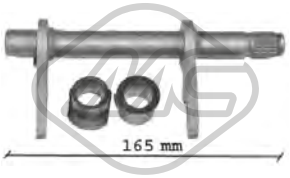

05707 L: 165|164 mm
forcella frizione 1.3 HDi 75

oe: 2117.71 -- 46784964

05715 Ø 21,5 mm Ø 40 mm
guida frizione 1.3 HDi 75

oe: 46411140 -- 46411140

57916
pompa frizione [anteriore] 1.3 HDi 75-1.4-1.4 HDi

oe: 2182.F6 -- 1613489880

05533
supporto marmitta [centro] 1.4 HDi

oe: 1755.S8 -- 1755L8

05558
supporto marmitta 1.4-1.4 HDi

oe: 1755.S7 -- 1755Q5

05662
kit fissaggio coperchio motore 1.3 HDi 75

oe: 51818285 -- 5850817

02073
pompa tergicristalli 1.3 HDi 75-1.4-1.4 HDi

oe: 6434C9

50298 L: 1070 mm
sensore velocità ruota - ABS 1.3 HDi 75-1.4-1.4 HDi

oe: 4545.J9 -- 4545.J5

© INDUSTRIAL METALCAUCHO, S.L.U.

SISTEMA DI RAFFREDDAMENTO

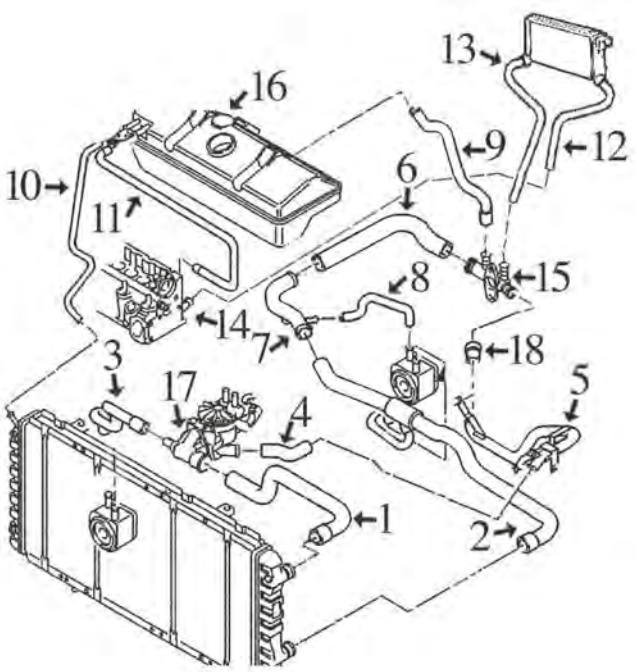

motore PSA 1.9 D (XUD9) e 1.9 TD (XUD9TE):

1	08500	manicotto superiore radiatore
2	08502	manicotto inferiore radiatore
3	08506	manicotto dal coperchio termostato allo scambiatore
4	08183	manicotto dalla scatola termostato al tubo fino al '98
	08480	manicotto dalla scatola termostato al tubo dal '98
6	08505	manicotto dal tubo metallico al raccordo in plastica
7	03131	tubo acqua metallico
8	08501	manicotto dallo scambiatore al tubo metallico
9	08507	manicotto dal raccordo in plastica alla vaschetta
12	08537	manicotto dal riscaldamento alla testata
13	08538	manicotto dal riscaldamento al raccordo in plastica
15	03503	raccordo in plastica connessione manicotti
16	03572	tappo vaschetta espansione 1.0 bar
	03816	vaschetta espansione
17	03546	flangia termostato
18	08312	manicotto dal tubo metallico al raccordo in plastica

C88M406M1909M4055M4891M4892M4907CAP1 PEUGEOT BOXER I/II 03/1994 - 04/2006

SISTEMA DI RAFFREDDAMENTO

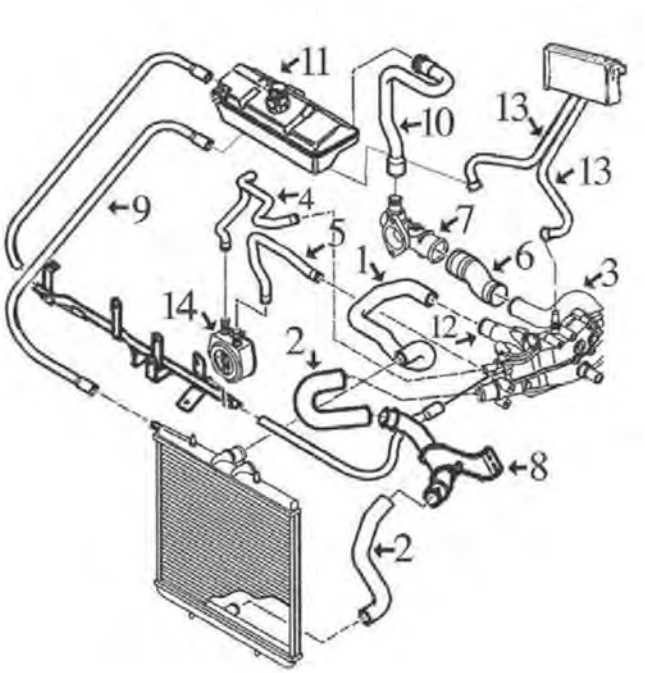

motore PSA 2.0HDi (DW10TD) e 2.2HDi (DW12TED):

1	08897	manicotto superiore radiatore
2	08898	manicotto inferiore radiatore (2 pezzi)
3	03139	tubo acqua metallico 2.0HDi
	03174	tubo acqua metallico 2.2HDi
4	08554	manicotto dallo scambiatore alla scatola termostato
5	08586	manicotto dallo scambiatore alla scatola termostato
6	08587	manicotto dal tubo metallico al coperchio pompa 2.0HDi
	08950	manicotto dal tubo metallico al coperchio pompa 2.2HDi
8	03169	tubo acqua metallico giunzione manicotto inferiore
11	03572	tappo vaschetta espansione
	03816	vaschetta espansione
13	08946	kit manicotti riscaldamento
14	05401	scambiatore di calore

C88M406M1909M4055M4891M4892M4907CAP2 PEUGEOT BOXER I/II 03/1994 - 04/2006

SISTEMA DI RAFFREDDAMENTO

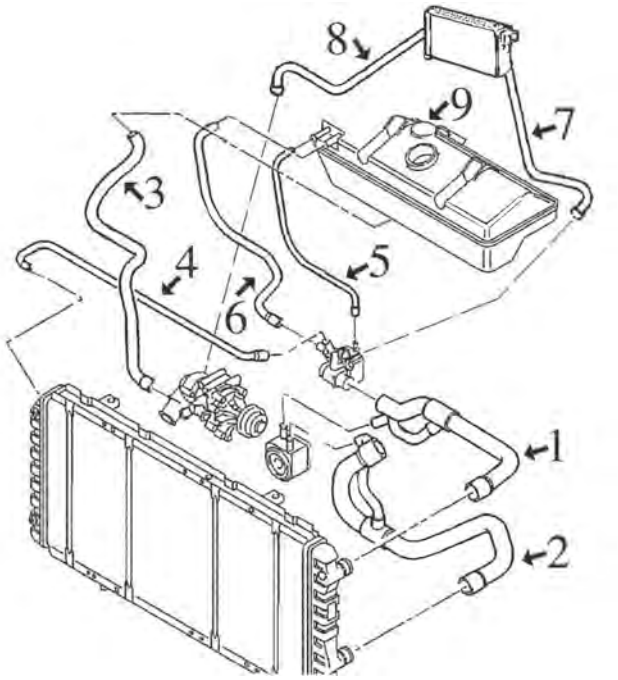

motore SOFIM 2.5 D (DJ5) e 2.5 TurboD (DJ5T) fino al '97:

1	08495	manicotto superiore radiatore
2	08496	manicotto inferiore radiatore 2.5 Diesel
	08498	manicotto inferiore radiatore 2.5 turboD
3	08497	manicotto dalla pompa acqua alla vaschetta
4	08499	manicotto dalla scatola termostato al radiatore
6	08503	manicotto dalla vaschetta alla scatola termostato
7	08508	manicotto dal riscaldamento alla scatola termostato
8	08509	manicotto dal riscaldamento alla pompa acqua
9	03572	tappo vaschetta espansione 1.0 bar
	03816	vaschetta espansione

C88M406M1909M4055M4891M4892M4907CAP3 PEUGEOT BOXER I/II 03/1994 - 04/2006

SISTEMA DI RAFFREDDAMENTO

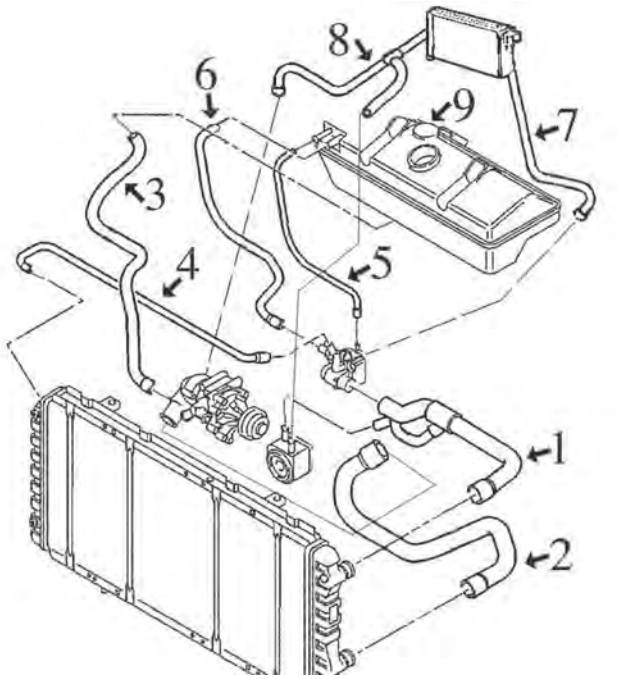

motore SOFIM 2.5 TurboD (DJ5T) dal '97:

1	08495	manicotto superiore radiatore
2	08901	manicotto inferiore radiatore
3	08497	manicotto dalla pompa acqua alla vaschetta
4	08499	manicotto dalla scatola termostato al radiatore
6	08503	manicotto dalla vaschetta alla scatola termostato
7	08929	manicotto dal riscaldamento alla scatola termostato
8	08932	manicotto dal riscaldamento alla pompa acqua e scambiatore
9	03572	tappo vaschetta espansione 1.0 bar
	03816	vaschetta espansione

C88M406M1909M4055M4891M4892M4907CAP4 PEUGEOT BOXER I/II 03/1994 - 04/2006

© INDUSTRIAL METALCAUCHO, S.L.U.

SISTEMA DI RAFFREDDAMENTO

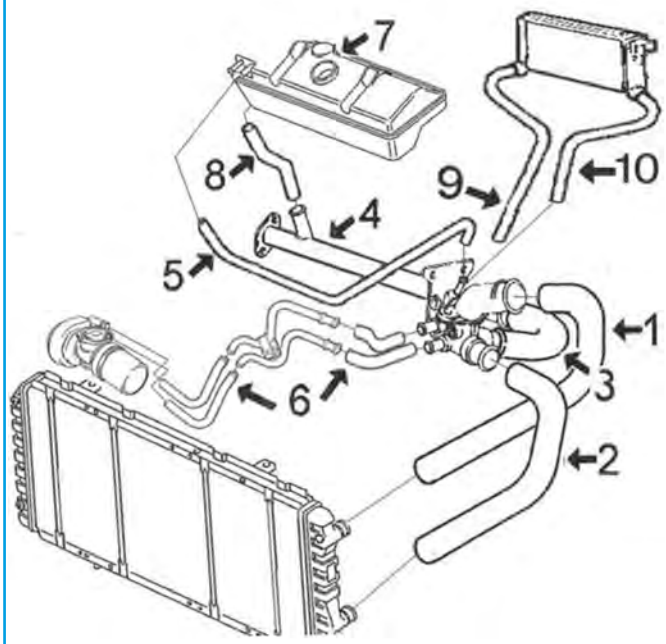

motore SOFIM 2.3TD - 2.8 - 2.8TD e 2.8HDi:

1	08842	manicotto superiore radiatore
2	08843	manicotto inferiore radiatore
3	08832	manicotto dalla scatola termostato al tubo metallico
4	03124	tubo acqua metallico
6	08835	kit 4 manicotti dalla scatola termostato ai tubi metallici e dai tubi allo scambiatore
7	03572	tappo vaschetta espansione
	03816	vaschetta espansione
9	08840	manicotto dal riscaldamento alla testata
10	08841	manicotto dal riscaldamento alla scatola termostato

C88M406M1909M4055M4891M4892M4907CAP5 PEUGEOT BOXER I/II 03/1994 - 04/2006

SFIATO OLIO MOTORE

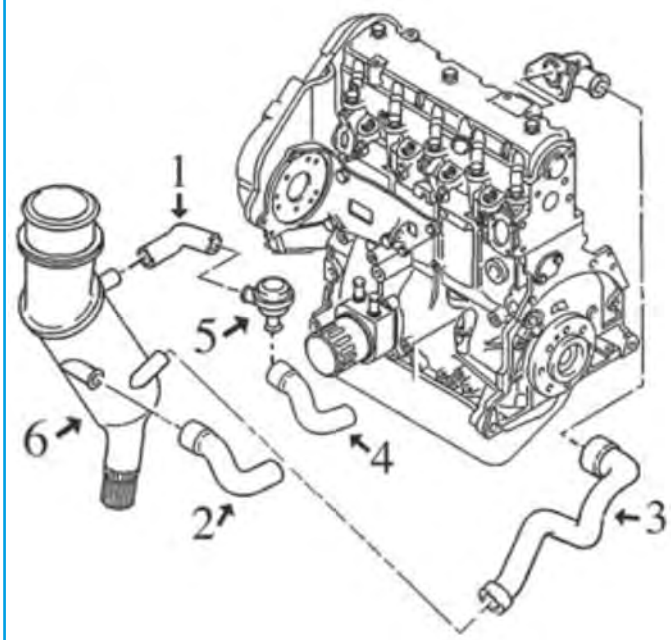

motore 1.9 Diesel (XUD9) e TurboD (XUD9TE) (motore PSA)

1	08167	manicotto dal decantatore al regolatore motore 1.9 D
	08492	manicotto dal decantatore al regolatore motore 1.9 TD
3	08494	manicotto dal decantatore alla testata D + TD
4	08493	manicotto dal regolatore al filtro aria TD
5	03637	valvola di sfiato
6	03666	decantatore completo di tappo e O ring

C88M406M1909M4055M4891M4892M4907DESVP1 PEUGEOT BOXER I/II 03/1994 - 04/2006

02351 Ø 41 mm Ø 47 mm
anello termostato 2.0 i-2.0-2.0 i 4x4

oe: 134030 -- 133953

02361 Ø 51 mm Ø 58 mm
anello termostato 1.9 D-1.9 TD-1.9 TD 4x4-2.0 HDi-2.2 HDi

oe: 133992

03037
termostato raffreddamento 82 °C 2.0 i-2.0-2.0 i 4x4

oe: 96178080 -- 1338.37

03057
tubo acqua

oe: 1307W2

03059 Ø 20 mm
beccuccio metallico testata

oe: 024542

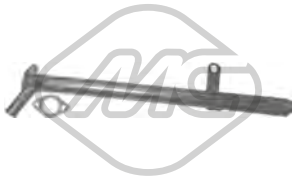

03124
tubo acqua 1.9 D-2.5 D-2.5 TD-2.5 D 4x4-2.5 TDI 4x4-2.5 TD 4x4-2.5 TDI-2.8 HDi-2.8 HDi 4x4

oe: 98472292

03131
tubo acqua 1.9 D-1.9 TD

oe: 1307.Z1

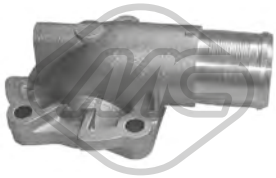

03135
flangia termostato

oe: 1336.P2

03139
tubo acqua 2.0 HDi

oe: 1307YZ

03169
tubo acqua 2.0 HDi-2.2 HDi

oe: 1328556080 -- 1307XX

03171 L: 120 mm
raccordo scatola termostato 1.9 D-1.9 TD-1.9 TD 4x4

oe: 1336.N7

03174
tubo acqua 2.2 HDi

oe: 1307.SJ

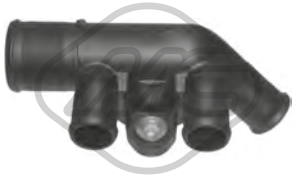

03503
flangia termostato 1.9 D-1.9 TD-1.9 TD 4x4

oe: 1336.G4

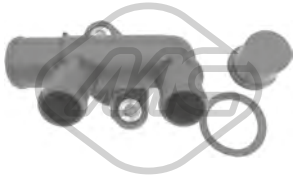

03523
flangia termostato

oe: 1339.79 -- 1336J7

03538
flangia termostato 2.0 i-2.0-2.0 i 4x4

oe: 1336.A1

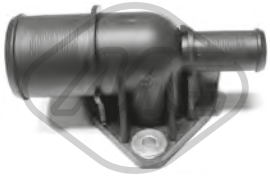

03546
flangia termostato 1.9 D-1.9 TD-1.9 TD 4x4

oe: 1336.G3

03572 Pressione [bar]: 1
tappo vaschetta acqua 1.9 D-1.9 TD-2.0 HDi-2.5 D-2.5 D 4x4-2.5 TD-2.8 HDi-2.8 HDi 4x4

oe: 1306.E1

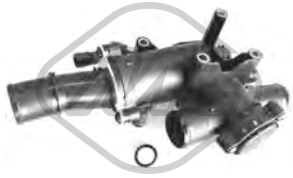

03787
scatola termostato 80 °C 1.9 D-1.9 TD-1.9 TD 4x4-2.0 HDi-2.0-2.0 i-2.0 i 4x4-2.2 HDi-2.5 D-2.5 D 4x4-2.5 TD 4x4-2.5 TDI 4x4-2.5 TD-2.5 TDI-2.8 HDi-2.8 HDi 4x4
oe: 1336Y9

03816
vaschetta espansione 1.9 D-1.9 TD-1.9 TD 4x4-2.0 HDi-2.2 HDi-2.5 D 4x4-2.5 TD 4x4-2.5 D-2.5 TD-2.5 TDI 4x4-2.5 TDI-2.8 HDi 4x4-2.8 HDi

oe: 1323.J7 -- 1323J6

07300
manicotto radiatore 2.0 HDi-2.2 HDi

oe: 1307YF

07395
manicotto radiatore 2.0 HDi-2.2 HDi-2.8 HDi-2.8 HDi 4x4

oe: 1351JK

© INDUSTRIAL METALCAUCHO, S.L.U.

07496
manicotto radiatore 2.0 HDi-2.2 HDi

oe: 1307XZ

08183 Ø 20.7 mm
manicotto dal tubo metallico al termostato 1.9 D-1.9 TD-1.9 DT 4x4-1.9 TD 4x4

oe: 1307W3

08312
manicotto radiatore 1.9 D-1.9 TD-1.9 DT 4x4-1.9 TD 4x4

oe: 1307W4

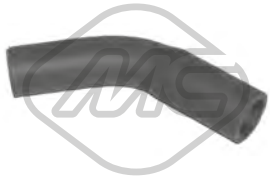

08480
manicotto dalla scatola termostato al tubo 1.9 D-1.9 TD

oe: 1307HZ

08495
manicotto radiatore [Superiore] 2.5 TD-2.5 TD 4x4-2.5 TDI-2.5 TDI 4x4

oe: 1343K3

08496
manicotto radiatore [inferiore] 2.5 TD-2.5 TD 4x4-2.5 TDI-2.5 TDI 4x4

oe: 1351K6

08497
manicotto dalla vaschetta alla pompa acqua 2.5 D-2.5 D 4x4-2.5 TD-2.5 TD 4x4-2.5 TDI

oe: 131770

08498
manicotto radiatore [inferiore] 2.5 TD-2.5 TD 4x4

oe: 1351K5

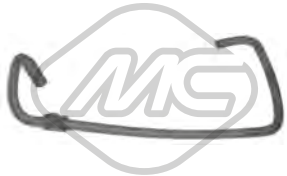

08499
manicotto dalla scatola termostato al radiatore 1.9 D-1.9 TD-2.5 D-2.5 TD

oe: 131761

08500
manicotto radiatore [Superiore] 1.9 D-1.9 TD

oe: 1343.K6

08502
manicotto radiatore [inferiore] 1.9 D-1.9 TD-1.9 TD 4x4

oe: 1351R7

08504
manicotto radiatore 1.9 D-1.9 TD

oe: 1307.KN -- 1307QF

08505
manicotto dal tubo metallico al raccordo in plastica [Superiore] 1.9 D-1.9 TD-1.9 TD 4x4

oe: 1307Z4

08507
manicotto dal raccordo in plastica alla vaschetta 1.9 D-1.9 TD

oe: 1307Z6

08508
manicotto dal riscaldamento alla scatola termostato 2.5 D-2.5 D 4x4-2.5 TD-2.5 TD 4x4

oe: 6464CE

08554
manicotto scambiatore di calore 2.0 HDi-2.2 HDi

oe: 1307RR

08586
manicotto scambiatore 2.0 HDi-2.2 HDi

oe: 1307RZ

08587
manicotto dal tubo metallico al raccordo [posteriore] 2.0 HDi

oe: 1307PR

© INDUSTRIAL METALCAUCHO, S.L.U.

08819
manicotto dal tubo metallico al termostato 1.9 D-1.9 TD

oe: 7721395 -- 60812417

08832
manicotto dalla scatola termostato al tubo 2.5 D-2.5 TD-2.8 HDi

oe: 1317A6

08835
kit 4 manicotti scambiatore 2.5 D-2.5 TD-2.8 HDi

oe: 1317C2 -- 1317A9

08837
manicotto dal tubo metallico alla flangia 1.9 D-1.9 TD

oe: 130741

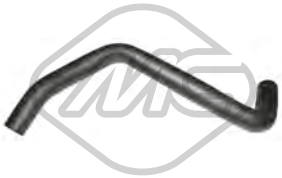

08839
manicotto radiatore [inferiore] 1.9 D-1.9 TD

oe: 1308316080

08842
manicotto radiatore [Superiore] 2.5 TD-2.5 D-2.5 TDI-2.8 HDi

oe: 1317A5

08843
manicotto radiatore [inferiore] 2.5 D-2.5 TD-2.5 TDI-2.8 HDi

oe: 1317A4

08897 Ø 36 mm
manicotto radiatore [Superiore] 2.0 HDi-2.2 HDi

oe: 1343FG

08898
kit manicotti radiatore [inferiore] 2.0 HDi-2.2 HDi

oe: 1351PP -- 1307ZY

08901
manicotto radiatore [inferiore] 2.5 TDI-2.5 TDI 4x4

oe: 1351X5

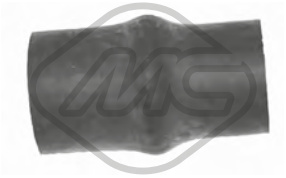

08950
manicotto dal tubo al raccordo in plastica 2.2 HDi

oe: 1307.SK

30294
termostato raffreddamento 82 °C 2.8 D-2.8 HDi-2.8 HDi 4x4

oe: 133890 -- 500329622

08501
manicotto dallo scambiatore al tubo metallico 1.9 D-1.9 TD

oe: 1307Z0

08503
manicotto dalla vaschetta alla scatola termostato 2.5 D-2.5 TD

oe: 131771

08506
manicotto dalla scatola termostato allo scambiatore 1.9 D-1.9 TD

oe: 1307Z8

08509
manicotto dal riscaldamento alla pompa acqua 2.5 D-2.5 TD

oe: 6464ZA

08537
manicotto dal riscaldamento alla testata 1.9 D-1.9 TD

oe: 6464.CG

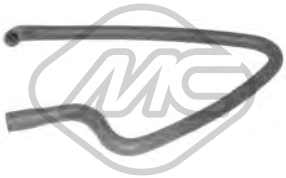

08538
manicotto dal riscaldamento al raccordo in plastica 1.9 D-1.9 TD

oe: 6464.X4

© INDUSTRIAL METALCAUCHO, S.L.U.

08840
manicotto dal riscaldamento alla testata [Uscita] 2.5 D-2.5 TD-2.8 HDi

oe: 6464TF -- 6464TC

08841
manicotto dal riscaldamento alla scatola termostato [entrata] 2.5 D-2.5 TD-2.8 HDi

oe: 6464TA

08929
manicotto dal riscaldamento alla pompa 2.5 TD

oe: 6464QG

08932
manicotto dal riscaldamento alla pompa acqua e scambiatore 2.5 TD

oe: 6464QH

08946
kit manicotti riscaldamento 2.0 HDi-2.2 HDi

oe: 6466.P2 -- 6466.ET

09591
manicotto radiatore 2.8 HDi-2.8 HDi 4x4

oe: 6466Q9

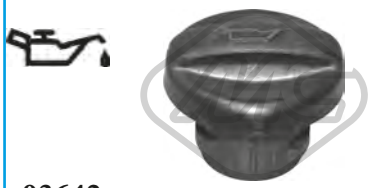

03642
tappo olio motore 2.0 HDi-2.2 HDi

oe: 1180.F9

09919
manicotto ventilazione olio 2.5 D-2.5 TD-2.8 HDi

oe: 1180G9

09921
manicotto ventilazione olio 2.0 HDi-2.2 HDi

oe: 1192X3

09958
manicotto ventilazione olio 2.5 D-2.5 TD-2.8 HDi

oe: 1180G9

02050 Ø 14 mm Ø 22 mm
rondella coppa olio 1.9 D-1.9 TD-2.0 i-2.0 i 4x4

oe: 031327

02452 Dimensioni filettatura: 14x125
tappo coppa olio 1.9 D-1.9 TD-1.9 TD 4x4-2.0 HDi-2.0 i 4x4-2.0 i-2.0-2.2 HDi

oe: 0311.18 -- 0311.38

05441 Dimensioni filettatura: M22x1,5
tappo coppa olio 2.8 D-2.8 HDi-2.8 HDi 4x4

oe: 031125

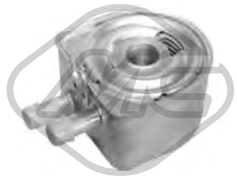

05401
scambiatore di calore 2.0 HDi-2.2 HDi

oe: 1103.N1 -- 1103N1

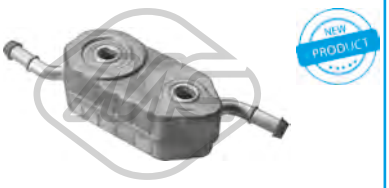

39060
scambiatore di calore 2.8 HDi-2.8 HDi 4x4

oe: 501209925 -- 1103G9

03666
decantatore completo con tappo 1.9 D-1.9 TD-1.9 DT 4x4-1.9 TD 4x4

oe: 1180.97 -- 1180.96

03637
valvola sfiato 1.9 D

oe: 036158

08166
manicotto sfiato

oe: 119248

© INDUSTRIAL METALCAUCHO, S.L.U.

08167
manicotto sfiato 1.9 D-1.9 TD

oe: 119269 -- 119261

08492
manicotto sfiato 1.9 D-1.9 TD

oe: 1180A9

08493
manicotto sfiato 1.9 TD

oe: 1192.E3

08494 L: 274 mm
manicotto sfiato 1.9 D-1.9 TD-1.9 TD 4x4

oe: 1180C1

08540
manicotto sfiato

oe: 1192R5

00016 Ø 3 mm Ø 7 mm L: 25 mm
tappo ritorno iniettori 2.5 D-2.5 D 4x4-2.5 TD-2.5 TD 4x4-2.5 TDI-2.5 TDI 4x4

oe: 1575.09

SISTEMA DI ALIMENTAZIONE ARIA e TURBO

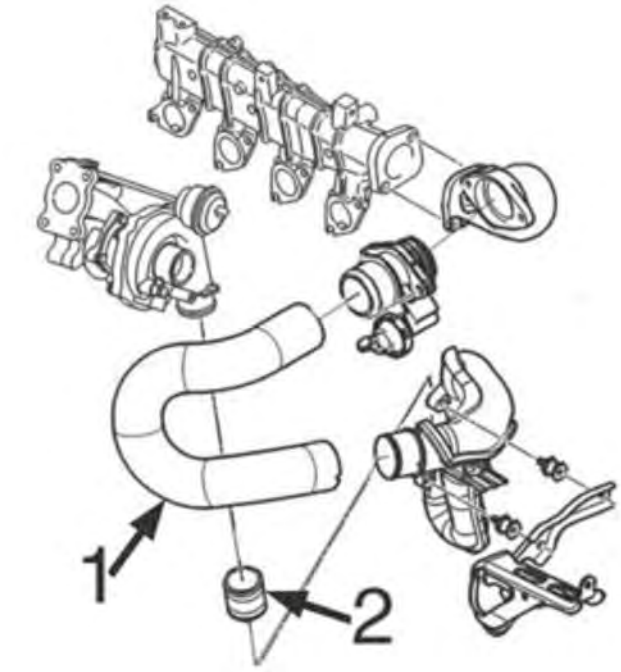

motore 2.0HDi-2.2HDi

1	09239	tubo di collegamento 2.0HDi
2	09227	tubo di entrata al turbo 2.0HDi+2.2HDi

C88M406M1909M4055M4891M4892M4907TURBOP1 PEUGEOT BOXER I/II 03/1994 - 04/2006

© INDUSTRIAL METALCAUCHO, S.L.U.

SISTEMA DI ALIMENTAZIONE ARIA e TURBO

motore 2.8HDi di 128 CV

1 09788 manicotto turbo motore HDi

C88M406M1909M4055M4891M4892M4907TURBOP2 PEUGEOT BOXER I/II 03/1994 - 04/2006

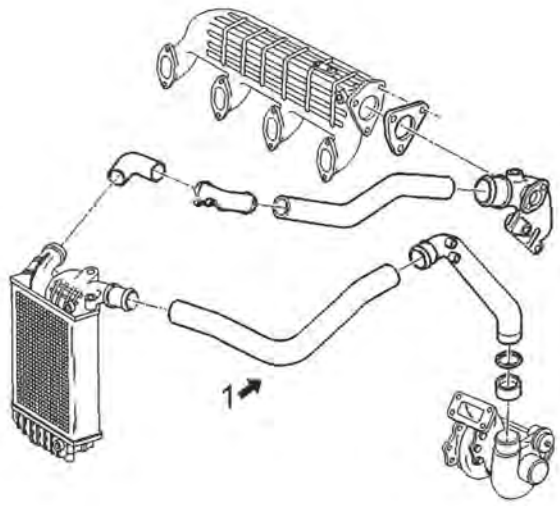

06507
manicotto aria 2.8 HDi

oe: 14263H

06509
manicotto aria [Uscita] 2.8 D

oe: 14263X

06511
manicotto aria 1.9 D

oe: 1426G7

09227
manicotto aria 2.0 HDi-2.2 HDi

oe: 0382.AP

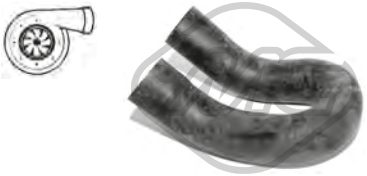

09239
manicotto turbo 2.0 HDi

oe: 0382X2

09694
manicotto turbo 2.0 HDi

oe: 0382X2

09788
manicotto turbo 2.8 HDi-2.8 HDi 4x4

oe: 0382.V3

09951
manicotto turbo 2.2 HDi-2.8 HDi-2.8 HDi 4x4

oe: 0382AK

97781
manicotto turbo 2.0 HDi-2.2 HDi

oe: 1192WE -- 1192Z3

© INDUSTRIAL METALCAUCHO, S.L.U.

SOSPENSIONE ANTERIORE e SUPPORTI MOTORE

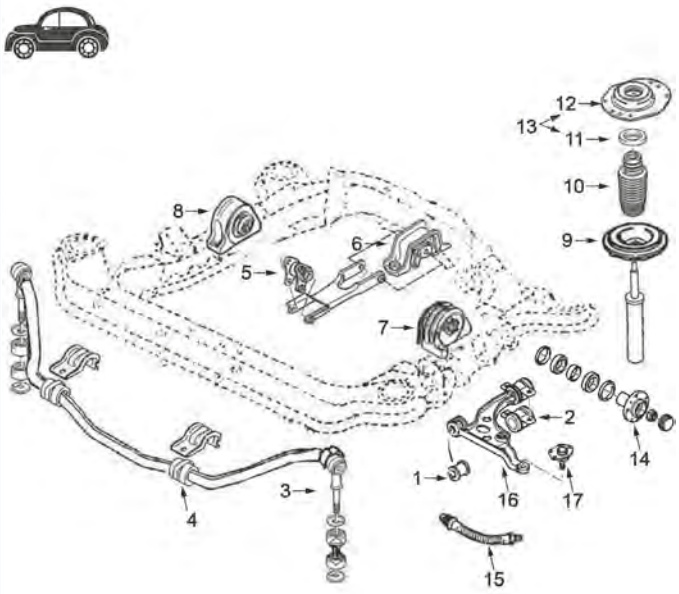

1	02872	silentblock braccio sospensione anteriore
2	02873	silentblock posteriore braccio anteriore
3	02956	bielletta barra stabilizzatrice completa
4	05732	boccola barra stabilizzatrice
5	02985	silentblock tirante posteriore motore
6	02984	supporto motore posteriore
7	02987	supporto motore sinistro 2.0-1.9D-2.5D-2.8D fino al '01
	04565	supporto motore sinistro 2.0HDi-2.2HDi-2.8HDi fino al '01
	04566	supporto motore sinistro dal '01-
8	02986	supporto motore destro 2.0-1.9D-2.5D-2.8D fino al '01
	04565	supporto motore destro 2.0HDi-2.2HDi-2.8HDi fino al '01
	04567	supporto motore destro dal '01-
9	04446	supporto superiore piattello anteriore
10	04616	cuffia tampone ammortizzatore 1.000/1.400 Kg.
	04617	cuffia tampone ammortizzatore 1.800 Kg.
11	04182	cuscinetto supporto ammortizzatore anteriore
12	04570	supporto ammortizzatore destro
	04571	supporto ammortizzatore sinistro
13	05974	kit supporto ammortizzatore destro completo di cuscinetto e accessori dal '01-
	05975	kit supporto ammortizzatore sinistro completo di cuscinetto e accessori dal '01-
14	90039	mozzo ruota anteriore 1.000-1.400 Kg. fino al '01
	90040	mozzo ruota anteriore 1.800 Kg. fino al '01
	90101	mozzo ruota anteriore 1.800 Kg. dal -'01
	90102	mozzo ruota anteriore 1.000-1.400 Kg. dal -'01
15	96102	tubo freno anteriore (490 mm)
16	52100	braccio sospensione anteriore sinistro 800-1000-1400 KGs dal '01
	52101	braccio sospensione anteriore destro 800-1000-1400 KGs dal '01
17	53101	testina braccio sospensione ambo i lati 1.000/1.400 Kg. fino al '01
	53108	testina braccio sospensione ambo i lati 1.800 Kg. eccetto VIN=935
	53110	testina braccio sospensione ambo i lati 800/1.000/1.400 Kg. e 1800 Kg. VIN=935
	53143	testina braccio sospensione ambo i lati 1.800 Kg. fino al '01

C88M406M1909M4055M4891M4892M4907SOPDP1 PEUGEOT BOXER I/II 03/1994 - 04/2006

SOSPENSIONE POSTERIORE

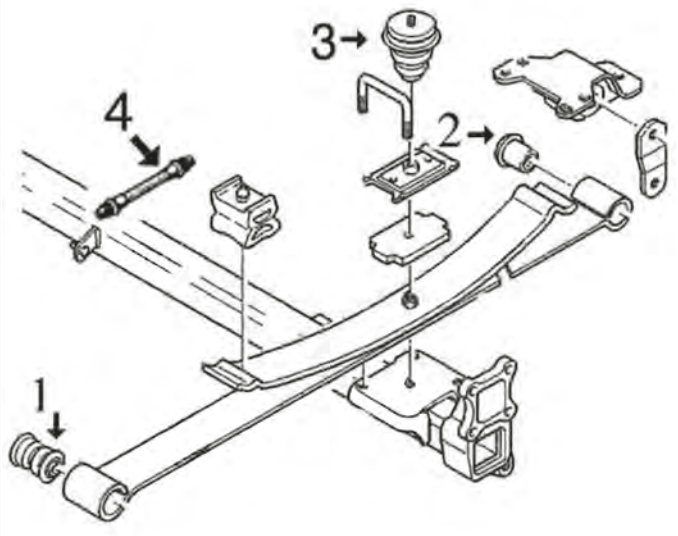

1	02954	silentblock anteriore balestra
2	02955	silentblock posteriore balestra
3	02957	tampone in poliuretano
4	96145	tubo freno posteriore (360 mm)

C88M406M1909M4055M4891M4892M4907SOPTP1 PEUGEOT BOXER I/II 03/1994 - 04/2006

© INDUSTRIAL METALCAUCHO, S.L.U.

02984
supporto motore [posteriore] 1.9 D-1.9 TD-1.9 TD 4x4-2.0 HDi-2.0-2.0 i-2.0 i 4x4-2.2 HDi-2.5 D-2.5 D 4x4-2.5 TD 4x4-2.5 TDI 4x4-2.5 TD-2.5 TDI-2.8 HDi-2.8 HDi 4x4
oe: 1846.66

02985
silentblock tirante motore [posteriore] 1.9 D-1.9 TD-1.9 TD 4x4-2.0 HDi-2.0-2.0 i-2.0 i 4x4-2.2 HDi-2.5 D-2.5 D 4x4-2.5 TD 4x4-2.5 TDI 4x4-2.5 TD-2.5 TDI-2.8 HDi-2.8 HDi 4x4
oe: 1846.65

02986
supporto motore [Dx] 1.9 D-1.9 TD-2.0 i-2.0 i 4x4

oe: 1827.19 -- 1844.46

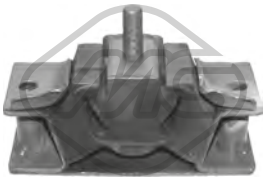

02987
supporto motore [Sx] 1.9 D-1.9 TD-2.0 i 4x4-2.0 i-2.2 HDi-2.5 D-2.5 TD-2.5 D 4x4-2.5 TD 4x4-2.5 TDI-2.5 TDI 4x4-2.8 HDi-2.8 HDi 4x4

oe: 1827.18

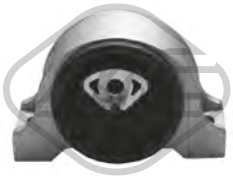

04565
supporto motore [Sx] 2.8 HDi

oe: 1839.A0 -- 1802.53

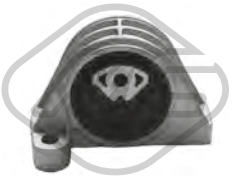

04566
supporto motore [Sx] 2.0 HDi

oe: 1807.S9 -- 1807.S7

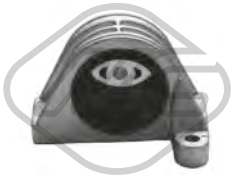

04567
supporto motore [Dx] 2.0 HDi-2.2 HDi-2.8 HDi-2.8 HDi 4x4

oe: 1335128080 -- 1335129080

02872 Ø 25 mm
silentblock braccio sospensione [Assale anteriore inferiore] 1.9 D-1.9 TD-1.9 TD 4x4-2.0 HDi-2.0-2.0 i-2.0 i 4x4-2.2 HDi-2.5 D-2.5 D 4x4-2.5 TD 4x4-2.5 TDI 4x4-2.5 TD-2.5 TDI-2.8 HDi-2.8 HDi 4x4
oe: 3523.93

02873 Ø 34,3 mm Ø 73 mm
silentblock braccio sospensione [Assale anteriore inferiore] 1.9 D-1.9 TD-1.9 TD 4x4-2.0 HDi-2.0-2.0 i-2.0 i 4x4-2.2 HDi-2.5 D-2.5 D 4x4-2.5 TD 4x4-2.5 TDI 4x4-2.5 TD-2.5 TDI-2.8 HDi-2.8 D-2.8 HDi 4x4
oe: 3523.AP -- 3523.94

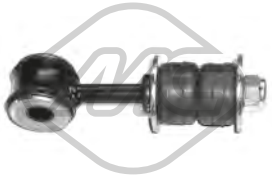

02956 Ø 14 mm L: 137 mm
bielletta barra stabilizzatrice [Assale anteriore] 1.9 D-1.9 TD-1.9 TD 4x4-2.0 HDi-2.0-2.0 i-2.0 i 4x4-2.2 HDi-2.5 D-2.5 D 4x4-2.5 TD 4x4-2.5 TDI 4x4-2.5 TD-2.5 TDI-2.8 HDi-2.8 D-2.8 HDi 4x4
oe: 5093.15 -- 5087.37

05732 Ø 24 mm
boccola barra stabilizzatrice [Assale anteriore] 1.9 D-1.9 TD-1.9 TD 4x4-2.0 i-2.0 i 4x4-2.5 D-2.5 D 4x4-2.5 TD-2.5 TD 4x4-2.5 TDI-2.5 TDI 4x4-2.8 HDi
oe: 7760426

52100 Ø 16 mm
braccio sospensione [Assale anteriore Sx] 2.0-2.0 HDi-2.2 HDi-2.8 HDi-2.8 HDi 4x4

oe: 1331938080 -- 3520L0

52101 Ø 16 mm
braccio sospensione [Assale anteriore Dx] 2.0-2.0 HDi-2.2 HDi-2.8 HDi-2.8 HDi 4x4

oe: 3521H2 -- 3521J3

53101
testina sospensione [Assale anteriore] 1.9 D-1.9 TD-1.9 TD 4x4-2.0 i-2.0 i 4x4-2.0 HDi-2.5 D 4x4-2.5 D-2.5 TD-2.5 TDI-2.5 TDI 4x4-2.5 TD 4x4-2.8 D-2.8 HDi-2.8 HDi 4x4
oe: 364032

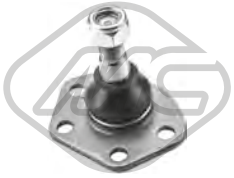

53108
testina sospensione [Assale anteriore bilaterale] 2.0-2.0 HDi-2.2 HDi-2.8 HDi-2.8 HDi 4x4

oe: 364054

53110
testina sospensione [Assale anteriore] 2.0-2.0 HDi-2.2 HDi-2.8 HDi-2.8 HDi 4x4

oe: 3640.55

53143
testina sospensione [Assale anteriore bilaterale] 1.9 D-1.9 TD-1.9 TD 4x4-2.0 i-2.0 i 4x4-2.0 HDi-2.5 D 4x4-2.5 D-2.5 TD-2.5 TDI-2.5 TDI 4x4-2.5 TD 4x4-2.8 D-2.8 HDi-2.8 HDi 4x4
oe: 364033

© INDUSTRIAL METALCAUCHO, S.L.U.

02918 Ø 14 mm Ø 79 mm L: 167 mm
supporto ammortizzatore [Sx] 1.9 D-1.9 TD-2.0 i-2.0 HDi-2.0 i 4x4-2.5 D-2.5 D 4x4-2.5 TD-2.5 TDI-2.5 TDI 4x4-2.5 TD 4x4-2.8 D-2.8 HDi-2.8 HDi 4x4

oe: 5038.41 -- 5038.72

02925
supporto ammortizzatore [Dx] 1.9 D-1.9 TD-2.0 i-2.5 D-2.5 TD-2.5 TDI-2.8 HDi

oe: 5038.42 -- 503874

02954 Ø 16 mm Ø 50 mm
silentblock balestra [anteriore] 1.9 D-1.9 TD-1.9 TD 4x4-2.0 HDi-2.0-2.0 i-2.0 i 4x4-2.2 HDi-2.5 D-2.5 D 4x4-2.5 TD 4x4-2.5 TDI 4x4-2.5 TD-2.5 TDI-2.8 HDi-2.8 HDi 4x4
oe: 513173

02955 Ø 16,4 mm Ø 40 mm
silentblock balestra [posteriore] 1.9 D-1.9 TD-1.9 TD 4x4-2.0 HDi-2.0-2.0 i-2.0 i 4x4-2.2 HDi-2.5 D-2.5 D 4x4-2.5 TD 4x4-2.5 TDI 4x4-2.5 TD-2.5 TDI-2.8 HDi-2.8 HDi 4x4
oe: 5131.72

02957 Ø 95 mm L: 149 mm
tampone ammortizzatore in poliuretano [Assale posteriore] 1.9 D-1.9 TD-1.9 TD 4x4-2.5 D-2.5 D 4x4-2.5 TD-2.5 TDI-2.5 TDI 4x4-2.5 TD 4x4-2.8 HDi

oe: 516650 -- 516651

04182 Ø 49 mm Ø 70,5 mm
cuscinetto supporto ammortizzatore [Assale anteriore] 1.9 D-1.9 TD-1.9 TD 4x4-2.0 HDi-2.0-2.0 i-2.0 i 4x4-2.2 HDi-2.5 D-2.5 D 4x4-2.5 TD 4x4-2.5 TDI 4x4-2.5 TD-2.5 TDI-2.8 HDi-2.8 D-2.8 HDi 4x4
oe: 5035.17 -- 5035.47

04446 Ø 182 mm
supporto piattello ammortizzatore [Assale anteriore] 1.9 D-1.9 TD-2.0 i-2.0 HDi-2.0 i 4x4-2.5 D-2.5 D 4x4-2.5 TD-2.5 TDI-2.5 TDI 4x4-2.5 TD 4x4-2.8 D-2.8 HDi-2.8 HDi 4x4
oe: 5031.75 -- 5031.40

04570
supporto ammortizzatore [Assale anteriore Dx] 1.9 D-1.9 TD-2.0 i-2.5 D-2.5 TD-2.5 TDI-2.8 HDi

oe: 5038.F4 -- 5038E2

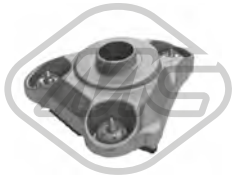

04571
supporto ammortizzatore [Assale anteriore Sx] 1.9 D-1.9 TD-2.0 i-2.5 D-2.5 TD-2.5 TDI-2.8 HDi

oe: 5038E3

04616
cuffia tampone ammortizzatore [Assale anteriore] 1.9 D-1.9 TD-2.0-2.0 HDi-2.0 i-2.2 HDi-2.5 D-2.5 TD-2.5 TDI-2.8 HDi

oe: 1313045080 -- 5033.41

04617 Ø 26 mm Ø 85 mm
cuffia tampone ammortizzatore [Assale anteriore] 1.9 D-1.9 TD-2.0-2.0 HDi-2.0 i-2.0 i 4x4-2.2 HDi-2.5 D-2.5 D 4x4-2.5 TD-2.5 TDI-2.5 TDI 4x4-2.5 TD 4x4-2.8 HDi-2.8 HDi 4x4-2.8 D
oe: 5033.42

05974
kit supporto ammortizzatore [Assale anteriore Dx] 2.0 i-2.0-2.0 HDi-2.2 HDi-2.8 HDi

oe: 5038.F4 -- 5038.28

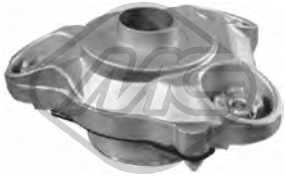

05975
kit supporto ammortizzatore [Assale anteriore Sx] 2.0 i-2.0-2.0 HDi-2.2 HDi-2.8 HDi

oe: 5035.50 -- 5038.F3

06299
cuffia tampone ammortizzatore [Assale anteriore bilaterale] 2.0-2.0 HDi-2.2 HDi

oe: 503328

06406 Ø 94.50 mm L: 155.70 mm
tampone ammortizzatore [Assale posteriore] 1.9 D-1.9 TD-2.5 D-2.5 TD-2.8 HDi

oe: 516650 -- 516651

Lunghezza filettatura [mm]: 19
05456 Filetto esterno [mm]: M 14 x 1,5
colonnetta ruota [Assale anteriore bilaterale] 1.9 D-1.9 TD-2.0-2.0 HDi-2.0 i-2.0 i 4x4-2.2 HDi-2.5 D-2.5 D 4x4-2.5 TD-2.5 TDI-2.5 TDI 4x4-2.5 TD 4x4-2.8 HDi-2.8 HDi 4x4-2.8 D
oe: 5405.75

Ø 139 mm
N° denti: 28
90039 H: 100 mm
mozzo ruota [Assale anteriore] 1.9 D-1.9 TD-2.0 i-2.0 HDi-2.0 i 4x4-2.5 D-2.5 D 4x4-2.5 TD-2.5 TDI-2.5 TDI 4x4-2.5 TD 4x4-2.8 D-2.8 HDi-2.8 HDi 4x4

oe: 1300472080 -- 3307.65

Ø 156 mm
N° denti: 35
90040 H: 100 mm
mozzo ruota [Assale anteriore] 1.9 D-1.9 TD-1.9 TD 4x4-2.0 HDi-2.5 D 4x4-2.5 D-2.5 TD-2.5 TDI-2.5 TDI 4x4-2.5 TD 4x4-2.8 HDi

oe: 3307.66

© INDUSTRIAL METALCAUCHO, S.L.U.

Ø 156 mm
N° denti: 35
H: 99.5 mm

90101

mozzo ruota [Assale anteriore] 1.9 D-1.9 TD-1.9 TD 4x4-2.0 HDi-2.0-2.0 i-2.0 i 4x4-2.2 HDi-2.5 D-2.5 D 4x4-2.5 TD 4x4-2.5 TDI 4x4-2.5 TD-2.5 TDI-2.8 HDi-2.8 D-2.8 HDi 4x4
oe: 3307.78 -- 3307.83

Ø 139 mm
N° denti: 28
H: 101 mm

90102

mozzo ruota [Assale anteriore] 1.9 D-1.9 TD-1.9 TD 4x4-2.0 HDi-2.0-2.0 i-2.0 i 4x4-2.2 HDi-2.5 D-2.5 D 4x4-2.5 TD 4x4-2.5 TDI 4x4-2.5 TD-2.5 TDI-2.8 HDi-2.8 D-2.8 HDi 4x4
oe: 3307.77 -- 3307.84

Ø 84 mm

74019

cuscinetto ruota [Assale anteriore] 1.9 D-1.9 TD-1.9 DT 4x4-1.9 TD 4x4-2.0 HDi-2.0-2.0 i-2.0 i 4x4-2.2 HDi-2.5 D-2.5 D 4x4-2.5 DT-2.5 TD 4x4-2.5 TD-2.5 TDI-2.5 TDI 4x4-2.8 D-2.8 HDi-2.8 HDi 4x4
oe: 1606375080 -- 3326-62

Ø 50 mm Ø 80 mm

74031

cuscinetto ruota [Assale anteriore] 1.9 D-1.9 TD-1.9 DT 4x4-1.9 TD 4x4-2.0 i-2.0 HDi-2.0 i 4x4-2.5 D 4x4-2.5 D-2.5 TD-2.5 TDI-2.5 TDI 4x4-2.5 DT-2.5 TD 4x4-2.8 HDi-2.8 D-2.8 HDi 4x4
oe: 335021 -- 3350.29

Ø 90 mm

74033

cuscinetto ruota [Assale anteriore] 1.9 D-1.9 TD-1.9 DT 4x4-1.9 TD 4x4-2.0 HDi-2.0-2.0 i-2.0 i 4x4-2.2 HDi-2.5 D-2.5 D 4x4-2.5 DT-2.5 TD 4x4-2.5 TD-2.5 TDI-2.5 TDI 4x4-2.8 D-2.8 HDi-2.8 HDi 4x4
oe: 1606375180 -- 3326.69

Ø 90 mm

74054

cuscinetto ruota [Assale anteriore] 1.9 D-1.9 TD-1.9 DT 4x4-1.9 TD 4x4-2.0 i-2.0 HDi-2.0 i 4x4-2.5 D 4x4-2.5 D-2.5 TD-2.5 TDI-2.5 TDI 4x4-2.5 DT-2.5 TD 4x4-2.8 HDi-2.8 D-2.8 HDi 4x4
oe: 335030 -- 3350-24

Ø 55 mm Ø 90 mm

74146

cuscinetto ruota [Assale anteriore bilaterale] 2.0-2.2 HDi-2.8 HDi-2.8 HDi 4x4

oe: 3326.69

L: 480 mm

96102

tubo freno [Assale anteriore bilaterale] 1.9 D-1.9 TD-2.0 i-2.0 i 4x4-2.5 D-2.5 TD-2.5 D 4x4-2.5 TDI-2.5 TDI 4x4-2.5 TD 4x4

oe: 4806.71

L: 360 mm

96145

tubo freno [Assale posteriore] 1.9 D-1.9 TD-1.9 DT 4x4-1.9 TD 4x4-2.0 i-2.0 HDi-2.0 i 4x4-2.5 D 4x4-2.5 D-2.5 TD-2.5 TDI-2.5 TDI 4x4-2.5 DT-2.5 TD 4x4-2.8 HDi-2.8 D-2.8 HDi 4x4
oe: 481636 -- 480672

L: 495 mm

96501

tubo freno [Assale anteriore bilaterale] 2.0-2.0 HDi-2.2 HDi-2.8 HDi-2.8 HDi 4x4

oe: 4806F2

L: 185 mm

96544

tubo freno [Assale post. bilaterale] 2.0 i-2.0 HDi-2.0-2.0 i 4x4-2.2 HDi-2.5 TDI-2.8 HDi-2.8 HDi 4x4

oe: 4806C4

Ø 29 - 97 mm

01225 kit **00225**

kit cuffia trasmissione [lato ruota Assale anteriore bilaterale] 1.9 D-1.9 TD-1.9 TD 4x4-2.0 i-2.0 i 4x4-2.0 HDi-2.5 D 4x4-2.5 D-2.5 TD-2.5 TDI-2.5 TDI 4x4-2.5 TD 4x4-2.8 HDi
oe: 3293A1 -- 9564478680

Ø 22 - 75 mm

01362 kit **00362**

kit cuffia trasmissione [sul lato del cambio Assale anteriore bilaterale]

oe: 95590794 -- 95025088

Ø 33 - 110 mm

01391 kit **00391**

kit cuffia trasmissione [lato ruota] 1.9 D-1.9 TD-2.0 i-2.5 D-2.5 TD-2.5 TDI-2.8 HDi

oe: 9623535380 -- 329307

Ø 33 - 87 mm

01407 kit **00407**

kit cuffia trasmissione [sul lato del cambio Assale anteriore Dx] 1.9 D-1.9 TD-2.0 HDi-2.2 HDi-2.8 HDi-2.8 HDi 4x4

oe: 9564479580 -- 328778

Ø 33 - 111 mm

02307 kit **00307**

kit cuffia trasmissione [lato ruota] 2.0-2.0 HDi-2.2 HDi-2.5 D 4x4-2.5 D-2.5 TD-2.5 TDI 4x4-2.5 TD 4x4-2.5 TDI-2.8 HDi-2.8 HDi 4x4

oe: 9564478780

Ø 28 - 75 mm

11036 kit **10036**

kit cuffia trasmissione [sul lato del cambio Assale anteriore bilaterale] 1.9 D-1.9 TD-2.0-2.0 HDi-2.0 i-2.0 i 4x4-2.2 HDi-2.5 D-2.5 D 4x4-2.5 TD-2.5 TDI-2.5 TDI 4x4-2.5 TD 4x4-2.8 HDi-2.8 HDi 4x4-2.8 D
oe: 3287.77

Ø 15 - 62 mm

01820 kit **00820**

kit cuffia cremagliera sterzo 1.9 D-1.9 TD-1.9 TD 4x4-2.0 i-2.0 i 4x4-2.0 HDi-2.5 D 4x4-2.5 D-2.5 TD-2.5 TDI-2.5 TDI 4x4-2.5 TD 4x4-2.8 HDi

oe: 9941077 -- 4066.35

© INDUSTRIAL METALCAUCHO, S.L.U.

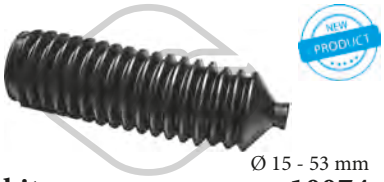

Ø 15 - 53 mm

11074 kit **10074**

kit cuffia cremagliera sterzo [Assale anteriore Sx] 1.9 D-1.9 TD-1.9 TD 4x4-2.0 HDi-2.0-2.0 i-2.0 i 4x4-2.2 HDi-2.5 D-2.5 TD-2.5 D 4x4-2.5 TDI 4x4-2.5 TD 4x4-2.5 TDI-2.8 HDi-2.8 HDi 4x4

oe: 400622 -- 9946982

02926 Ø 152 mm - 6 N° alette

puleggia smorzatore con antivibrante 1.9 D-1.9 TD-2.0 HDi

oe: 0515.G3

02928 Ø 153 mm - 6 N° alette

puleggia smorzatore senza antivibrante 2.0 HDi-2.2 HDi

oe: 0515V0 -- 0515V6

04201 Ø 147 mm - 6 N° alette

puleggia smorzatore con antivibrante 2.5 D-2.5 D 4x4-2.5 TD-2.5 TD 4x4-2.5 TDI-2.5 TDI 4x4

oe: 0515.H3

04202 Ø 153 mm - 6 N° alette

puleggia smorzatore con antivibrante 1.9 D-1.9 TD

oe: 0515.K4

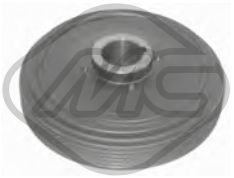

04203 Ø 153 mm - 6 N° alette

puleggia smorzatore con antivibrante 1.9 D-1.9 TD

oe: 0515.H7

04568 Ø 146 mm - 6 N° alette

puleggia smorzatore con antivibrante 2.8 D-2.8 HDi-2.8 HDi 4x4

oe: 0515.P9

04798 Ø 153 mm - 6 N° alette

puleggia smorzatore con antivibrante 2.0 HDi-2.2 HDi

oe: 0515.Q0 -- 0515.S8

06000 Ø 163 mm - 6 N° alette

puleggia smorzatore con antivibrante 2.0 HDi

oe: 0515V0 -- 0515V6

12926 Ø 152 mm - 6 N° alette

kit albero motore senza antivibrante 1.9 D-1.9 TD-2.0 HDi

oe: 0515.G3

14201 Ø 147 mm - 6 N° alette

kit albero motore con antivibrante 2.5 D-2.5 D 4x4-2.5 TD-2.5 TD 4x4-2.5 TDI-2.5 TDI 4x4

oe: 0515.H3

16000 Ø 163 mm - 6 N° alette

kit albero motore con antivibrante 2.0 HDi

oe: 0515V0 -- 0515V6

04609 Ø 85 mm

cuscinetto tendicinghia 1.9 D-1.9 TD

oe: 5751.38

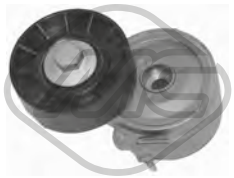

04807 Ø 70 mm

cuscinetto tendicinghia 2.0 HDi-2.2 HDi

oe: 96363551 -- 96344657

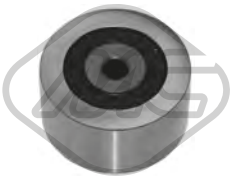

04996 Ø 50 mm

cuscinetto tendicinghia senza a/c 2.0 HDi

oe: 5751.57 -- 5751.96

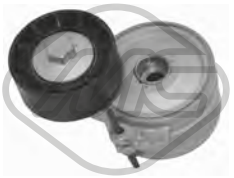

05043 Ø 60 mm

cuscinetto tendicinghia 2.0 HDi-2.2 HDi

oe: 5751.74

05487 Ø 50 mm

cuscinetto tendicinghia senza a/c 2.0 HDi-2.2 HDi

oe: 1613837780 -- 5751.56

06009 Ø 17 mm Ø 54,3 mm - 6 N° alette

puleggia alternatore 2.0 HDi-2.2 HDi

oe: 5705AS -- 5702E3

© INDUSTRIAL METALCAUCHO, S.L.U.

06152 Ø 17 mm Ø 54 mm - 6 N° alette
puleggia alternatore 2.0 HDi-2.2 HDi

oe:

03698
kit coperchio cinghia distribuzione 1.9 D-1.9 TD-1.9 TD 4x4

oe: 0320.F9 -- 0320.H3

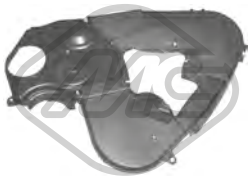

03699
kit coperchio cinghia distribuzione 2.0 HDi

oe: 0320.S7 -- 0320.N5

05330 Ø 70 mm
pignone distribuzione 2.0 HDi

oe: 0513.A9 -- 0513.A2

04197
giunto cardanico scatola sterza manicotto [Assale anteriore] 1.9 D-1.9 TD-1.9 TD 4x4-2.0 i-2.0 i 4x4-2.0 HDi-2.5 D 4x4-2.5 D-2.5 TD-2.5 TDI-2.5 TD 4x4-2.8 HDi
oe: 4103E6

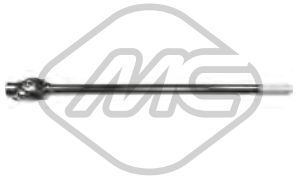

05903
piantone inferiore cremagliera con servosterzo [Assale anteriore] 1.9 D-1.9 TD-1.9 TD 4x4-2.0 HDi-2.0 i 4x4-2.5 D 4x4-2.5 TD-2.5 D-2.5 TDI-2.5 TD 4x4-2.8 D-2.8 HDi
oe: 4103.E4

05904
piantone superiore cremagliera con servosterzo 1.9 D-1.9 TD-1.9 TD 4x4-2.0 i-2.0 i 4x4-2.0 HDi-2.5 D 4x4-2.5 D-2.5 TD-2.5 TDI-2.5 TDI 4x4-2.5 TD 4x4-2.8 D-2.8 HDi-2.8 HDi 4x4
oe: 4103.E5

80737 L: 1035/768 mm
cavo cambio 1.9 D-1.9 TD-2.0 HDi-2.0 i-2.5 D-2.5 D 4x4-2.5 TD-2.5 TDI-2.5 TDI 4x4-2.8 D-2.8 HDi-2.8 HDi 4x4

oe: 1329700080

84185 L: 996/745+1012/723 mm
cavo cambio 1.9 D-1.9 TD-1.9 TD 4x4-2.0 HDi-2.0-2.0 i-2.0 i 4x4-2.2 HDi-2.5 D-2.5 D 4x4-2.5 TD 4x4-2.5 TDI 4x4-2.5 TD-2.5 TDI-2.8 HDi-2.8 D-2.8 HDi 4x4
oe: 71729169 -- 71719810

84186 L: 1010/720 mm
cavo cambio 1.9 D-1.9 TD-1.9 TD 4x4-2.0 i-2.0 HDi-2.0 i 4x4-2.5 D-2.5 D 4x4-2.5 TD-2.5 TDI-2.5 TDI 4x4-2.8 D-2.8 HDi-2.8 HDi 4x4

oe: 1329704080 -- 1322138080

00411 L: 65 mm
copripedale freno e frizione 1.9 D-2.5 D

oe: 4504.10

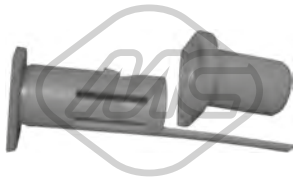

03799
kit boccole forcella frizione

oe: 2175.53

04043
kit boccole forcella frizione

oe: 2175.21 -- 2175.20

04044
kit boccola forcella frizione con paraoli 2.2 HDi-2.5 TD-2.5 TD 4x4-2.5 TDI-2.5 TDI 4x4-2.8 HDi-2.8 HDi 4x4

oe: 2175.49 -- 2109.53

04052
forcella frizione completa con boccole 1.9 D-1.9 TD-2.0 i

oe: 211525

04554
pedale frizione completo con molle 1.9 D-1.9 TD-1.9 TD 4x4-2.0 i-2.0 i 4x4-2.0 HDi-2.5 D 4x4-2.5 D-2.5 TD-2.5 TDI-2.5 TDI 4x4-2.5 TD 4x4-2.8 D-2.8 HDi-2.8 HDi 4x4
oe: 2148.31 -- 2127A4

04601
forcella frizione 2.0 HDi

oe: 211766

04620 Ø 32 mm Ø 50 mm
kit paraoli differenziale-trasmissione 1.9 D-1.9 TD-1.9 TD 4x4-2.0 HDi-2.0 i-2.0 i 4x4-2.5 D-2.5 D 4x4-2.5 TD-2.5 TDI-2.5 TDI 4x4-2.5 TD 4x4-2.8 D-2.8 HDi-2.8 HDi 4x4
oe: 312165 -- 312124

© INDUSTRIAL METALCAUCHO, S.L.U.

05273 Ø 23 mm L: 87 mm
guida frizione 2.8 D

oe: 2105.51 -- 210962

05372 Ø 21 mm L: 87 mm
guida cambio [Assale anteriore] 2.0 HDi

oe: 2105.42

05396
guida cambio 2.0 HDi

oe: 2105.52

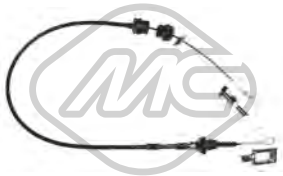

80075 L: 1435/910 mm
cavo frizione manuale 2.0 i-2.0 HDi-2.0-2.0 i 4x4-2.5 D 4x4-2.5 D-2.5 TDI 4x4-2.5 TD 4x4-2.5 TD-2.5 TDI-2.8 HDi 4x4-2.8 HDi

oe: 2150.Y5 -- 2150.AV

80082 L: 1478/910 mm
cavo frizione manuale 1.9 D-1.9 TD-1.9 TD 4x4

oe: 2150.Z7 -- 2150.AP

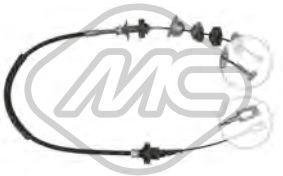

80088 L: 1090/555 mm
cavo frizione manuale 2.0 i-2.0 HDi-2.0-2.0 i 4x4-2.5 D-2.5 D 4x4-2.5 TD-2.5 TDI-2.5 TD 4x4-2.5 TDI 4x4-2.8 HDi-2.8 D-2.8 HDi 4x4

oe: 2150.T7 -- 2150.J3

80185 L: 1034/520 mm
cavo frizione manuale 1.9 D-1.9 TD-1.9 TD 4x4-2.0-2.0 i-2.0 HDi-2.0 i 4x4-2.5 D-2.5 D 4x4-2.5 TD-2.5 TDI-2.5 TDI 4x4-2.5 TD 4x4

oe: 2150.T5 -- 2150.T4

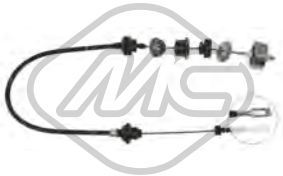

80269 L: 1076/520 mm
cavo frizione manuale 1.9 D-1.9 TD-1.9 TD 4x4-2.0 i-2.5 D

oe: 2150.T6 -- 1318446080

80428 L: 1480/925 mm
cavo frizione manuale 1.9 D-1.9 TD-1.9 TD 4x4-2.0 HDi-2.2 HDi

oe: 1321581080

00366 Ø 31 mm Ø 59.5 mm
supporto marmitta

oe: 1755.60 -- 5460614A

02392
kit montaggio collettore marmitta 1.9 D

oe: 1798.41 -- 179876

02638
supporto marmitta

oe: 7740653 -- 7718577

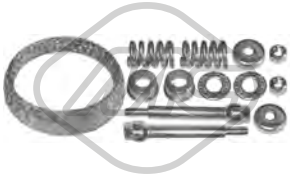

02940
kit montaggio collettore marmitta 1.9 TD-2.5 D-2.5 TD-2.5 TDI-2.8 HDi 4x4-2.8 HDi

oe: 179880 -- 179875

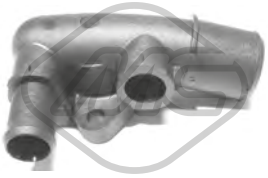

03554
raccordo connessione manicotti [posteriore]

oe: 1336P5

04010
supporto marmitta

oe: 1755.68

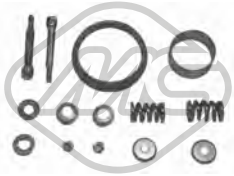

04598
kit montaggio collettore marmitta 1.9 TD-2.5 D-2.5 TD-2.5 TDI-2.8 HDi-2.8 HDi 4x4

oe: 179719

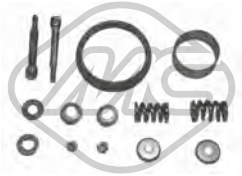

04599
kit montaggio collettore marmitta 2.5 D-2.8 HDi

oe: 1797.20

05533
supporto marmitta [centro] 2.0-2.0 HDi-2.2 HDi-2.8 HDi-2.8 HDi 4x4

oe: 1755.S8 -- 1755L8

© INDUSTRIAL METALCAUCHO, S.L.U.

05559
supporto marmitta 2.0-2.0 HDi-2.2 HDi-2.8 HDi-2.8 HDi 4x4

oe: 46777942 -- 46777942

05733
supporto marmitta [centro] 1.9 D-1.9 TD-2.0-2.0 HDi-2.0 i-2.8 HDi-2.8 D

oe: 1755K8

04479 L: 50,4 mm
supporto coperchio motore 2.8 HDi

oe: 0137.F6 -- 0137.11

02055
pompa tergicristalli 1.9 D-1.9 TD-1.9 TD 4x4-2.0 HDi-2.0 i-2.0-2.0 i 4x4-2.2 HDi-2.5 TD 4x4-2.5 D 4x4-2.5 D-2.5 TD-2.5 TDI 4x4-2.5 TDI-2.8 HDi 4x4-2.8 D-2.8 HDi
oe: 6434.74

02071
pompa tergicristalli 1.9 D-1.9 TD-1.9 TD 4x4-2.0 HDi-2.0 i-2.0-2.0 i 4x4-2.2 HDi-2.5 D 4x4-2.5 D-2.5 TD-2.5 TDI-2.5 TDI 4x4-2.5 TD 4x4

oe: 6434.67

50215 L: 1400 mm
sensore velocità ruota - ABS Sensore induttivo [Assale anteriore bilaterale] 2.0-2.0 HDi-2.2 HDi-2.8 HDi-2.8 HDi 4x4

oe: 454590

80110O L: 1078/762 mm
cavo freno [anteriore] 1.9 D-1.9 TD-2.0 HDi-2.0-2.0 i-2.2 HDi-2.5 TDI 4x4-2.5 D-2.5 D 4x4-2.5 TD-2.5 TDI-2.8 HDi-2.8 HDi 4x4

oe: 4745.V6 -- 1336889080

80270O L: 2827/876x2 mm
cavo freno [posteriore] 1.9 D-1.9 TD-2.0-2.0 HDi-2.0 i-2.2 HDi-2.5 TDI-2.5 D-2.5 D 4x4-2.5 TD-2.8 HDi 4x4-2.8 HDi

oe: 4745.V5 -- 1337440080

80308O L: 2715/890x2 mm
cavo freno [posteriore] 1.9 D-1.9 TD-2.0-2.0 HDi-2.0 i-2.2 HDi-2.5 TDI-2.5 D-2.5 D 4x4-2.5 TD-2.8 HDi 4x4-2.8 HDi

oe: 4745.W5 -- 4745.V4

80852O L: 2296/1981 mm
cavo freno [anteriore] 2.0 HDi-2.2 HDi-2.8 HDi-2.8 HDi 4x4

oe: 4746.48 -- 4746.27

80853O L: 2648/2335 mm
cavo freno [anteriore] 2.0 HDi-2.8 HDi-2.8 HDi 4x4

oe: 4746.50 -- 1359247080

80854O L: 2910/2598 mm
cavo freno [anteriore] 2.0 HDi-2.2 HDi-2.8 HDi-2.8 HDi 4x4

oe: 4746.49 -- 4746.28

84243
cavo freno [anteriore] 1.9 TD-1.9 D-2.0 i 4x4-2.5 D 4x4-2.5 TDI 4x4-2.8 HDi 4x4-2.8 HDi

oe: 4745.A3

© INDUSTRIAL METALCAUCHO, S.L.U.

SISTEMA DI RAFFREDDAMENTO

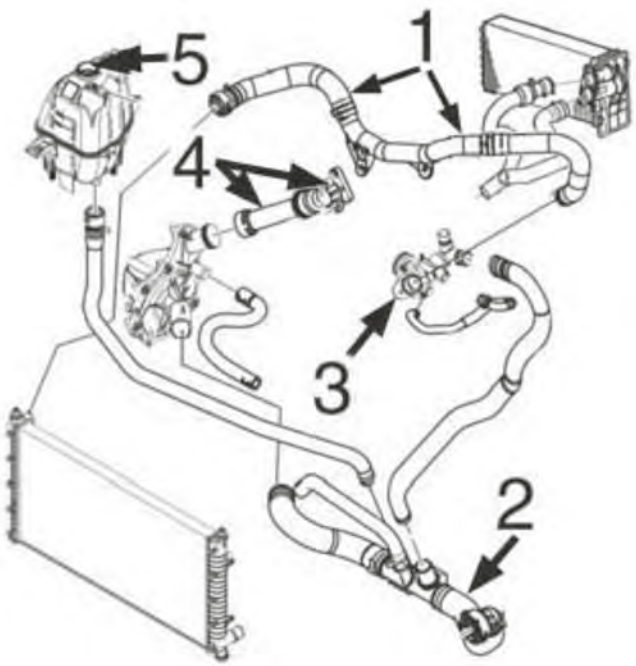

motore 2.2 Diesel

1	09507	manicotto superiore radiatore, 2 pezzi (senza tubo in plastica intermedio)
2	09508	manicotto inferiore radiatore
4	03870	kit tubo con coperchio dal monoblocco alla pompalla pompa
5	03795	tappo vaschetta espansione

C88M5612M5613M5614CAP1 PEUGEOT BOXER III 04/2006 -

02228
vaschetta espansione 3.0 HDi 160

oe: 1323CY

03323
vaschetta espansione [Assale anteriore] 2.2 HDi 100-2.2 HDi 110-2.2 HDi 120-2.2 HDi 130-2.2 HDi 150-3.0 HDi 145-3.0 HDi 160

oe: 1323KJ -- 1323.KJ

03778
scatola termostato 91 °C 2.2 HDi 100-2.2 HDi 120-3.0 HDi 160

oe: 1336.Z0

03795 Pressione [bar]: 1,4
tappo vaschetta acqua 2.2 HDi 100-2.2 HDi 120-3.0 HDi 145-3.0 HDi 160

oe: 1306F8

03796
scatola termostato

oe: 1336.Z3

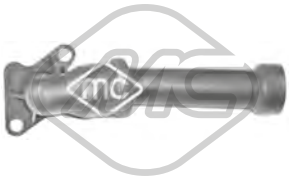

03870
tubo acqua 2.2 HDi 100-2.2 HDi 110-2.2 HDi 120-2.2 HDi 130-2.2 HDi 150

oe: 1341.H8

07303
manicotto radiatore 2.2 HDi 100-2.2 HDi 110-2.2 HDi 120-2.2 HDi 130-2.2 HDi 150

oe: 1323T1

07307
manicotto radiatore 2.2 HDi 100-2.2 HDi 120-2.2 HDi 130

oe: 1351PN

07396
manicotto radiatore 2.2 HDi 100-2.2 HDi 120-2.2 HDi 130

oe: 1317S1

© INDUSTRIAL METALCAUCHO, S.L.U.

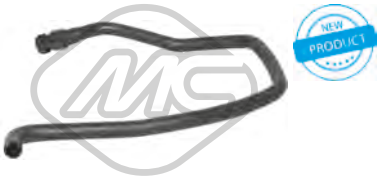

07495
manicotto radiatore 2.2 HDi 100-2.2 HDi 120-2.2 HDi 130

oe: 1343LL -- 1343JQ

09507
kit manicotti radiatore [Superiore] 2.2 HDi 100-2.2 HDi 120

oe: 1343JP -- 1348475080

09508
manicotto radiatore [inferiore] 2.2 HDi 100-2.2 HDi 120

oe: 1349150080 -- 1351PK

35719
termostato raffreddamento 79 °C 3.0 HDi 145-3.0 HDi-3.0 HDi 160-3.0 HDi 175

oe: 1336AA

09667
manicotto radiatore 2.2 HDi 100-2.2 HDi 120

oe: 1349253080

03798
tappo olio motore

oe: 1180.R1

03837 Ø 80 mm
coperchio filtro olio 2.2 HDi 100-2.2 HDi 120

oe: 1103.P8 -- 1103.L7

39509
coppa olio 2.2 HDi 120-2.2 HDi 100

oe: 1706974 -- 1209018

02021 Ø 12,8 mm Ø 22,5 mm
rondella coppa olio 2.2 HDi 100-2.2 HDi 120

oe: 1005593

02903 Dimensioni filettatura: 14x150
tappo coppa olio

oe: 31132 -- 0311.32

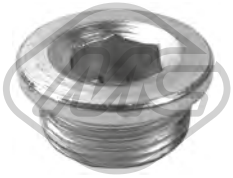

05441 Dimensioni filettatura: M22x1,5
tappo coppa olio 3.0 HDi 160

oe: 031125

39035
scambiatore di calore 2.2 HDi 100-2.2 HDi 110-2.2 HDi 120-2.2 HDi 130-2.2 HDi 150

oe: 1829179 -- 1372321

39037
scambiatore di calore 2.2 HDi 100-2.2 HDi 110-2.2 HDi 120-2.2 HDi 130-2.2 HDi 150

oe: 9808866680 -- 2070846

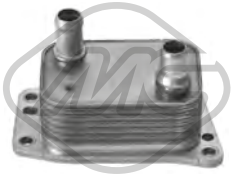

39068
scambiatore di calore 2.0 BHDi 110-2.0 BHDi 130-2.0 BHDi 160

oe: DS7Q6L625CA -- 1871413

03797 L: 590 mm
asta livello olio

oe: 1174.C3

Tipo funzionamento: elettrico
93041 N° raccordi: 5
valvola EGR con guarnizioni 2.2 HDi 100-2.2 HDi 120-3.0 HDi 160

oe: 1618.HQ -- 1618.R5

Tipo funzionamento: elettrico
93068 N° raccordi: 5
valvola EGR senza guarnizione 2.2 HDi 110-2.2 HDi 130-2.2 HDi 150

oe: LR030027 -- LR055534

92071
tubo di ritorno carburante 3.0 HDi 145-3.0 HDi 160-3.0 HDi 175

oe: 1574.GL

© INDUSTRIAL METALCAUCHO, S.L.U.

SISTEMA DI ALIMENTAZIONE ARIA e TURBO

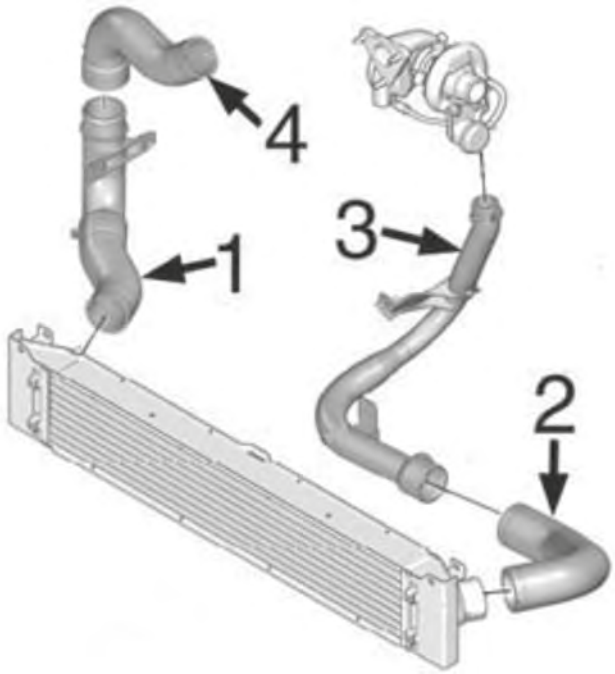

motore 2.2 Diesel

1	09519	manicotto uscita intercooler
2	09272	manicotto entrata intercooler
3	09199	manicotto uscita turbo al tubo metallico (2 pezzi)
4	09520	manicotto ritorno alla presa aria

C88M5612M5613M5614TURBOP1 PEUGEOT BOXER III 04/2006 -

09199
manicotto turbo [Uscita] 2.2 HDi 100-2.2 HDi 110-2.2 HDi 120-2.2 HDi 130-2.2 HDi 150

oe: 0382LY

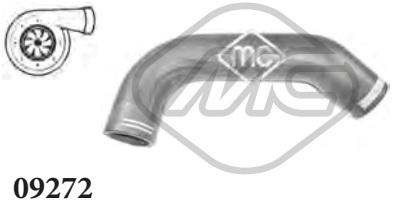

09272
manicotto entrata intercooler 2.2 HDi 100-2.2 HDi 120-3.0 HDi 160

oe: 0382.LQ -- 0382.LJ

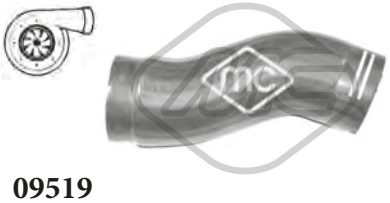

09519
manicotto uscita intercooler 2.2 HDi 100-2.2 HDi 120

oe: 1344787080 -- 0382.LK

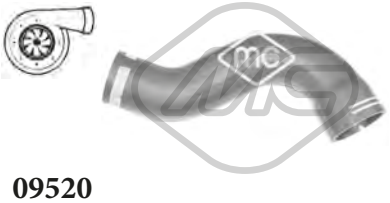

09520
manicotto ritorno presa aria 2.2 HDi 100-2.2 HDi 120

oe: 0382.KA

09849
manicotto turbo 2.2 HDi 100-2.2 HDi 110-2.2 HDi 120-2.2 HDi 130-2.2 HDi 150

oe: 0382PJ

© INDUSTRIAL METALCAUCHO, S.L.U.

SOSPENSIONE ANTERIORE e SUPPORTI MOTORE

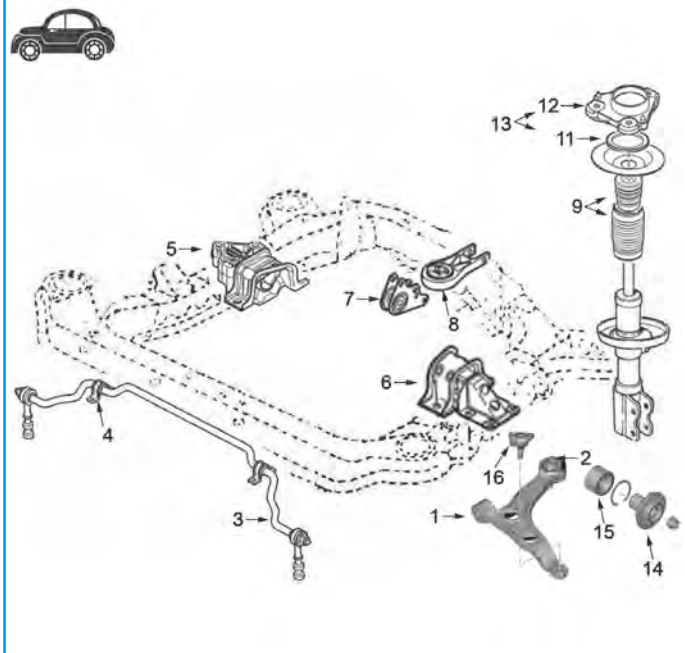

1	05334	silentblock braccio sospensione anteriore
2	05335	silentblock posteriore braccio anteriore
3	06423	barra stabilizzatrice anteriore
4	05896	boccola barra stabilizzatrice
5	05271	supporto motore destro 2.2D
	05272	supporto motore destro 3.0D
6	05269	supporto motore sinistro 2.2D
	05270	supporto motore sinistro 3.0D
7	05267	silentblock tirante supporto motore posteriore 3.0D
	05268	silentblock tirante supporto motore posteriore 2.2D
8	05265	supporto motore posteriore 3.0D
	05266	supporto motore posteriore 2.2D
9	05328	kit coperchio + tampone sospensione anteriore
11	04182	cuscinetto supporto ammortizzatore
12	04570	supporto ammortizzatore destro
	04571	supporto ammortizzatore sinistro
13	05974	kit supporto ammortizzatore destro completo di cuscinetto, guarnizione e dado
	05975	kit supporto ammortizzatore sinistro completo di cuscinetto, guarnizione e dado
14	90105	mozzo ruota anteriore Ø139mm
	90106	mozzo ruota anteriore Ø156mm
15	74140	cuscinetto sospensione anteriore
16	53141	testina sospensione anteriore ambo i lati

C88M5612M5613M5614SOPDP1 PEUGEOT BOXER III 04/2006 -

SOSPENSIONE POSTERIORE

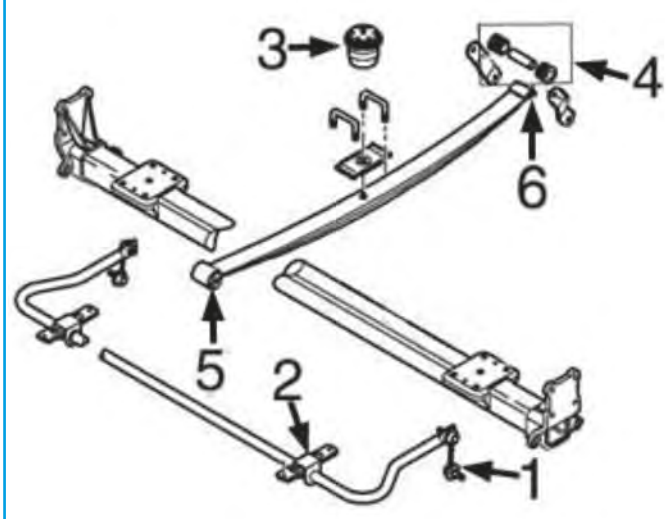

1	05908	bielletta barra stabilizzatrice
2	05907	boccola barra stabilizzatrice
4	05274	kit boccole supporto posteriore balestra
5	05968	silentblock anteriore balestra
6	05969	silentblock posteriore balestra (monta 2 pezzi)

C88M5612M5613M5614SOPTP1 PEUGEOT BOXER III 04/2006 -

05265
supporto motore [posteriore] 3.0 HDi 145-3.0 HDi 160-3.0 HDi 175

oe: 1846C1

05266
supporto motore [posteriore] 2.2 HDi 100-2.2 HDi 110-2.2 HDi 120-2.2 HDi 130-2.2 HDi 150

oe: 1806.95

05267
supporto motore [posteriore] 3.0 HDi 160-3.0 HDi

oe: 185425

05268
supporto motore [posteriore] 2.2 HDi 100-2.2 HDi 120-3.0 HDi 145-3.0 HDi 160

oe: 1348993080 -- 180691

05269
supporto motore [Sx] 2.2 HDi 100-2.2 HDi 120

oe: 1846.C2 -- 1608216180

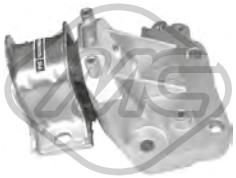

05270
supporto motore [Sx] 3.0 HDi 160-3.0 HDi

oe: 180259

05271
supporto motore [Dx] 2.2 HDi 100-2.2 HDi 110-2.2 HDi 120-2.2 HDi 130-2.2 HDi 150

oe: 1821.36

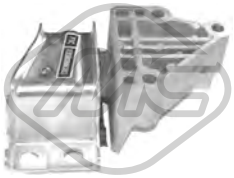

05272
supporto motore [Dx] 3.0 HDi 160-3.0 HDi

oe: 182137

02872 Ø 25 mm
silentblock braccio sospensione [Assale anteriore inferiore] 2.2 HDi 100-2.2 HDi 120

oe: 3523.93

02873 Ø 34,3 mm Ø 73 mm
silentblock braccio sospensione [Assale anteriore inferiore] 2.2 HDi 100-2.2 HDi 120-2.2 HDi 110-2.2 HDi 130-2.2 HDi 150-3.0 HDi 145-3.0 HDi 160-3.0 HDi 175
oe: 3523.AP -- 3523.94

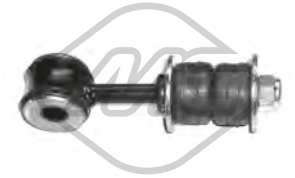

02956 Ø 14 mm L: 137 mm
bielletta barra stabilizzatrice [Assale anteriore]

oe: 5093.15 -- 5087.37

05334 Ø 19 mm Ø 38|60 mm
silentblock braccio sospensione [anteriore Assale anteriore bilaterale]s 2.2 HDi 100-2.2 HDi 120-3.0 HDi 160

oe: 3520.S0 -- 3521.P2

05335 Ø 19.5 mm Ø 75 mm
silentblock braccio sospensione [Assale anteriore] 2.0 BHDi 110-2.0 BHDi 130-2.2 HDi 100-2.2 HDi 110-2.2 HDi 120-2.2 HDi 130-2.2 HDi 150-3.0 HDi 145-3.0 HDi-3.0 HDi 160-3.0 HDi 175
oe: 3521.P1 -- 3520.S1

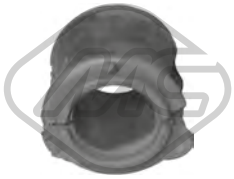

05896 Ø 25 mm
boccola barra stabilizzatrice [Assale anteriore bilaterale] 2.2 HDi 100-2.2 HDi 110-2.2 HDi 120-2.2 HDi 130-2.2 HDi 150-3.0 HDi 145-3.0 HDi 160-3.0 HDi 175
oe: 5081.N9

05907 Ø 22 mm
boccola barra stabilizzatrice [Assale post. bilaterale] 2.0 BHDi 110-2.0 BHDi 160-2.0 BHDi 130-2.2 HDi 110-2.2 HDi 100-2.2 HDi 120-2.2 HDi 130-2.2 HDi 150-3.0 HDi 145-3.0 HDi-3.0 HDi 160-3.0 HDi 175
oe: 5170F5

05908 L: 100 mm
bielletta barra stabilizzatrice [Assale post. bilaterale] 2.0 BHDi 110-2.0 BHDi 130-2.0 BHDi 160-2.2 HDi 100-2.2 HDi 110-2.2 HDi 120-2.2 HDi 130-2.2 HDi 150-3.0 HDi 145-3.0 HDi-3.0 HDi 160-3.0 HDi 175
oe: 5170.F5

05968 Ø 17 mm Ø 67 mm
silentblock balestra [Assale posteriore anteriore] 2.2 HDi 100-2.2 HDi 120-3.0 HDi 160

oe: 1356977080 -- 1350080080

05969
silentblock balestra [Assale posteriore] 2.2 HDi 100-2.2 HDi 120-3.0 HDi 160

oe: 1356977080 -- 1350080080

© INDUSTRIAL METALCAUCHO, S.L.U.

06423
barra stabilizzatrice [Assale anteriore] 2.2 HDi 100-2.2 HDi 110-2.2 HDi 120-2.2 HDi 130-2.2 HDi 150-3.0 HDi 145-3.0 HDi 160-3.0 HDi 175

oe: 1357572080

53141
testina sospensione [Assale anteriore] 2.0 BHDi 110-2.0 BHDi 160-2.0 BHDi 130-2.2 HDi 110-2.2 HDi 100-2.2 HDi 120-2.2 HDi 130-2.2 HDi 150-3.0 HDi 145-3.0 HDi-3.0 HDi 160-3.0 HDi 175
oe: 3640.76

57542
silentblock braccio sospensione [anteriore] 2.2 HDi 100-2.2 HDi 120-3.0 HDi 160

oe: 1365410080

02957 Ø 95 mm L: 149 mm
tampone ammortizzatore in poliuretano [Assale posteriore]

oe: 516650 -- 516651

04182 Ø 49 mm Ø 70,5 mm
cuscinetto supporto ammortizzatore [Assale anteriore] 2.2 HDi 100-2.2 HDi 110-2.2 HDi 120-2.2 HDi 150-2.2 HDi 130-3.0 HDi 160-3.0 HDi 145-3.0 HDi 175
oe: 5035.17 -- 5035.47

04570
supporto ammortizzatore [Assale anteriore Dx] 2.2 HDi 100-2.2 HDi 110-2.2 HDi 120-2.2 HDi 130-2.2 HDi 150-3.0 HDi 145-3.0 HDi 160-3.0 HDi 175

oe: 5038.F4 -- 5038E2

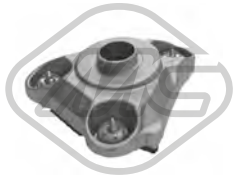

04571
supporto ammortizzatore [Assale anteriore Sx] 2.2 HDi 100-2.2 HDi 110-2.2 HDi 120-2.2 HDi 130-2.2 HDi 150-3.0 HDi 145-3.0 HDi 160-3.0 HDi 175

oe: 5038E3

05274
kit silentblocks supporto posteriore balestra [Assale posteriore] 2.2 HDi 100-2.2 HDi 110-2.2 HDi 120-2.2 HDi 130-2.2 HDi 150-3.0 HDi 145-3.0 HDi 160-3.0 HDi 175
oe: 5133.27 -- 5131.F6

05328
kit cuffia e tampone poliuretano ammortizzatore [Assale anteriore] 2.2 HDi 100-2.2 HDi 110-2.2 HDi 120-2.2 HDi 130-2.2 HDi 150-3.0 HDi 145-3.0 HDi 160-3.0 HDi 175
oe: 5033.A7 -- 5033.A9

05974
kit supporto ammortizzatore [Assale anteriore Dx] 2.2 HDi 100-2.2 HDi 110-2.2 HDi 120-2.2 HDi 130-2.2 HDi 150-3.0 HDi 145-3.0 HDi 160-3.0 HDi 175

oe: 5038.F4 -- 5038.28

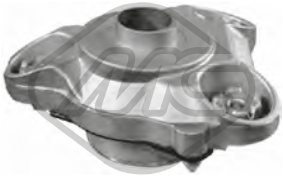

05975
kit supporto ammortizzatore [Assale anteriore Sx] 2.2 HDi 100-2.2 HDi 120-3.0 HDi 160

oe: 5035.50 -- 5038.F3

06192
tampone ammortizzatore [Assale posteriore] 2.2 HDi 100-2.2 HDi 110-2.2 HDi 120-2.2 HDi 130-2.2 HDi 150-3.0 HDi 160-3.0 HDi 145-3.0 HDi 175

oe: 516688

Ø 156 mm
N° denti: 35
90101 H: 99.5 mm
mozzo ruota [Assale anteriore] 2.2 HDi 100-2.2 HDi 120

oe: 3307.78 -- 3307.83

Ø 139 mm
N° denti: 35
90105 H: 103 mm
mozzo ruota [Assale anteriore bilaterale] 2.2 HDi 100-2.2 HDi 110-2.2 HDi 120-2.2 HDi 130-2.2 HDi 150-3.0 HDi 145-3.0 HDi 160-3.0 HDi 175

oe: 3307.87

Ø 156 mm
N° denti: 35
90106 H: 103 mm
mozzo ruota [Assale anteriore bilaterale] 2.2 HDi 100-2.2 HDi 110-2.2 HDi 120-2.2 HDi 130-2.2 HDi 150-3.0 HDi 145-3.0 HDi 160-3.0 HDi 175

oe: 3307.88

Ø 160 mm
90153 H: 94 mm
mozzo ruota [Assale posteriore] 2.2 HDi 100-2.2 HDi 110-2.2 HDi 120-2.2 HDi 130-2.2 HDi 150-3.0 HDi 145-3.0 HDi 160-3.0 HDi 175

oe: 517549410 -- 370183

74140 Ø 90 mm
cuscinetto ruota [Assale anteriore] 2.2 HDi 100-2.2 HDi 110-2.2 HDi 120-2.2 HDi 130-2.2 HDi 150-3.0 HDi 145-3.0 HDi 160-3.0 HDi 175

oe: 3326.71

Ø 29 - 82 mm
01214 kit **00214**
kit cuffia trasmissione [sul lato del cambio Assale anteriore bilaterale] 2.2 HDi 120-2.2 HDi 130-2.2 HDi 150-3.0 HDi 160-3.0 HDi 145-3.0 HDi 175

oe: 3287C4

© INDUSTRIAL METALCAUCHO, S.L.U.

Ø 29 - 97 mm

01225 kit **00225**

kit cuffia trasmissione [lato ruota Assale anteriore bilaterale]

oe: 3293A1 -- 9564478680

Ø 29 - 77 mm

01226 kit **00226**

kit cuffia trasmissione [sul lato del cambio Assale anteriore bilaterale]

oe: 3287C3 -- 3287C1

Ø 33 - 110 mm

01391 kit **00391**

kit cuffia trasmissione [lato ruota] 2.2 HDi 100-2.2 HDi 120

oe: 9623535380 -- 329307

Ø 29 - 102 mm

01750 kit **00750**

kit cuffia trasmissione [lato ruota]

oe: 3293.E2

Ø 27 - 98 mm

11056 kit **10056**

kit cuffia trasmissione [lato ruota Assale anteriore bilaterale] 2.2 HDi 110-2.2 HDi 100

oe: 1607740880

Ø 14 - 55 mm

01215 kit **00215**

kit cuffia cremagliera sterzo [Assale anteriore bilaterale] 2.2 HDi 100-2.2 HDi 110-2.2 HDi 120-2.2 HDi 130-2.2 HDi 150-3.0 HDi 145-3.0 HDi-3.0 HDi 160-3.0 HDi 175

oe: 406686

05250 Ø 144 - 167 mm - 4|6 N° alette

puleggia smorzatore con antivibrante 2.2 HDi 100-2.2 HDi 110-2.2 HDi 120-2.2 HDi 130-2.2 HDi 150

oe: 0515S9

05313 Ø 144 - 167 mm - 4|6 N° alette

puleggia smorzatore con antivibrante

oe: 0515.T1

06151 Ø 145 - 165 mm - 4|6 N° alette

puleggia smorzatore con antivibrante 3.0 HDi 145-3.0 HDi 160-3.0 HDi 175

oe: 0515.T5

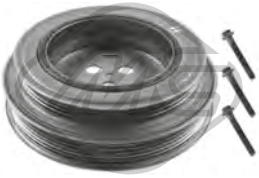

15250 Ø 144 - 167 mm - 4|6 N° alette

kit albero motore con antivibrante 2.2 HDi 100-2.2 HDi 110-2.2 HDi 120-2.2 HDi 130-2.2 HDi 150

oe: 0515S9

05406 Ø 8 mm Ø 31|65 mm

cuscinetto tendicinghia 2.2 HDi 100-2.2 HDi 120

oe: XS7E19A216AD -- XS7E19A216AC

06172

kit catena distribuzione 3.0 HDi 160

oe: 0831.P9 -- 0818.37

07104

kit catena distribuzione 2.2 HDi 100-2.2 HDi 110-2.2 HDi 120-2.2 HDi 130-2.2 HDi 150

oe: 9677427780 -- 9675777680

07117

kit catena distribuzione 2.2 HDi 100-2.2 HDi 120

oe: 1704087 -- 1704067

81163 L: 1145/883+1048/788 mm

cavo cambio 2.2 HDi 100-2.2 HDi 120-2.2 HDi 130

oe: 55238493 -- 55208346

81163O L: 1145/883+1048/788 mm

cavo cambio 2.2 HDi 100-2.2 HDi 120-2.2 HDi 130

oe: 55238493 -- 55208346

84186 L: 1010/720 mm

cavo cambio 2.2 HDi 100-2.2 HDi 110-2.2 HDi 120-2.2 HDi 130-2.2 HDi 150-3.0 HDi 145-3.0 HDi 160-3.0 HDi 175

oe: 1329704080 -- 1322138080

05259

forcella frizione 2.2 HDi 100-2.2 HDi 120

oe: 9808513380 -- 2117.65

© INDUSTRIAL METALCAUCHO, S.L.U.

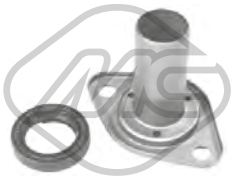

05273 Ø 23 mm L: 87 mm
guida frizione 2.2 HDi 100-2.2 HDi 120

oe: 2105.51 -- 210962

05533
supporto marmitta [centro] 2.2 HDi 100-2.2 HDi 120-3.0 HDi 160

oe: 1755.S8 -- 1755L8

02073
pompa tergicristalli 2.2 HDi 100-2.2 HDi 110-2.2 HDi 120-2.2 HDi 130-2.2 HDi 150-3.0 HDi 145-3.0 HDi 160-3.0 HDi 175

oe: 6434C9

ABS

50217 L: 960 mm
sensore velocità ruota - ABS Sensore attivo [Assale post. bilaterale] 2.2 HDi 100-2.2 HDi 110-2.2 HDi 120-2.2 HDi 130-2.2 HDi 150-3.0 HDi 145-3.0 HDi 160-3.0 HDi 175
oe: 4545H1 -- 4545F2

ABS

50218 L: 1060|1140 mm
sensore velocità ruota - ABS Sensore attivo [Assale anteriore bilaterale] 2.2 HDi 100-2.2 HDi 110-2.2 HDi 120-2.2 HDi 130-2.2 HDi 150-3.0 HDi 145-3.0 HDi 160-3.0 HDi 175
oe: 4545.F1

06503
cuscinetto centrale porta laterale [Dx] 2.2 HDi 100-2.2 HDi 110-2.2 HDi 120-2.2 HDi 130-2.2 HDi 150-3.0 HDi 145-3.0 HDi 160-3.0 HDi 175

oe: 1344239080 -- 9033V8

06504
cuscinetto superiore porta laterale 2.2 HDi 100-2.2 HDi 110-2.2 HDi 120-2.2 HDi 130-2.2 HDi 150-3.0 HDi 145-3.0 HDi 160-3.0 HDi 175

oe: 1344234080 -- 9033V3

06505
cuscinetto superiore porta laterale 2.2 HDi 100-2.2 HDi 110-2.2 HDi 120-2.2 HDi 130-2.2 HDi 150-3.0 HDi 145-3.0 HDi 160-3.0 HDi 175

oe: 1344266080 -- 9033S3

80851O L: 1908/1596 mm
cavo freno [anteriore] 2.2 HDi 100-2.2 HDi 110-2.2 HDi 120-2.2 HDi 130-2.2 HDi 150-3.0 HDi 145-3.0 HDi 160-3.0 HDi 175

oe: 4745.Z9 -- 4646.47

80852O L: 2296/1981 mm
cavo freno [anteriore] 2.2 HDi 110-2.2 HDi 130-2.2 HDi 150-3.0 HDi 175-3.0 HDi 160

oe: 4746.48 -- 4746.27

80853O L: 2648/2335 mm
cavo freno [anteriore] 2.2 HDi 110-2.2 HDi 130-2.2 HDi 150-3.0 HDi 175-3.0 HDi 160

oe: 4746.50 -- 1359247080

80854O L: 2910/2598 mm
cavo freno [anteriore] 2.2 HDi 110-2.2 HDi 130-2.2 HDi 150-3.0 HDi 175-3.0 HDi 145-3.0 HDi 160

oe: 4746.49 -- 4746.28

80855O L: 1390/1075 mm
cavo freno [Dx] 2.2 HDi 100-2.2 HDi 110-2.2 HDi 120-2.2 HDi 130-2.2 HDi 150-3.0 HDi 145-3.0 HDi 160-3.0 HDi 175

oe: 4746.17 -- 1341031080

80856O L: 1485/1168 mm
cavo freno [Dx] 2.2 HDi 100-2.2 HDi 110-2.2 HDi 120-2.2 HDi 130-2.2 HDi 150-3.0 HDi 145-3.0 HDi 160-3.0 HDi 175

oe: 4746.18 -- 1348980080

© INDUSTRIAL METALCAUCHO, S.L.U.

SISTEMA DI RAFFREDDAMENTO

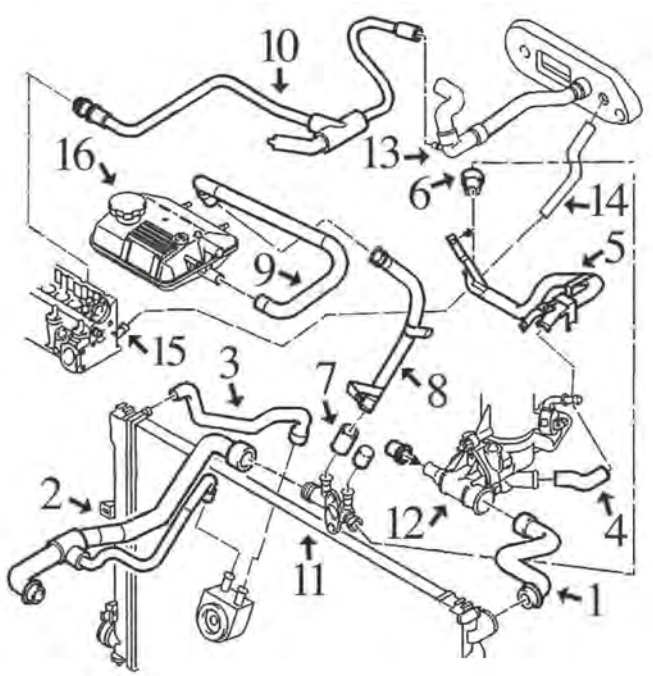

motore 1.9 D (XUD) e 1.9 TD (XUDTE) (al '99)

1	08484	manicotto superiore radiatore
2	08483	manicotto inferiore radiatore
3	08489	manicotto dal radiatore allo scambiatore
4	08183	manicotto dalla scatola termostato al tubo fino al '98
	08480	manicotto dalla scatola termostato al tubo dal '98
6	08312	manicotto dal tubo metallico al raccordo in plastica
7	08488	manicotto dal raccordo in plastica al tubo metallico
8	03130	tubo metallico dal raccordo in plastica alla vaschetta
9	08487	manicotto dal tubo metallico alla vaschetta
10	08490	manicotto dal tubo di riscaldamento testata, turboDiesel
11	03503	raccordo in plastica connessione manicotti
12	03546	flangia termostato
13	08485	manicotto destro riscaldamento
14	08486	manicotto sinistro riscaldamento
16	03547	tappo vaschetta espansione 1.0 bar
	03741	vaschetta espansione

C88M49M1550M1962M1963CAP1 PEUGEOT EXPERT I/II - 806 07/1995 - 01/2007

SISTEMA DI RAFFREDDAMENTO

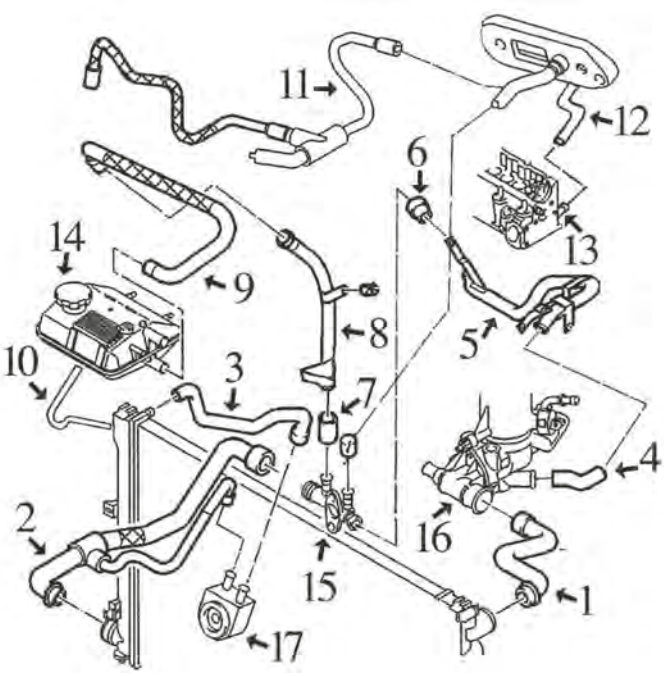

motore 1.9DW8 (dal '99)

1	08564	manicotto superiore radiatore
2	08557	manicotto inferiore radiatore
3	08556	manicotto dal radiatore allo scambiatore fino al '00
	08558	manicotto dal radiatore allo scambiatore dal '00
4	08480	manicotto dalla scatola termostato al tubo
5	03129	tubo acqua metallico
6	08312	manicotto dal tubo metallico al raccordo in plastica
7	08488	manicotto dal raccordo in plastica al tubo metallico fino al '00
9	08561	manicotto dal tubo metallico alla vaschetta fino al '00
	08562	manicotto dal tubo metallico alla vaschetta dal '00
14	03547	tappo vaschetta espansione 1.0 bar
	03741	vaschetta espansione fino al 6/'00
	03742	vaschetta espansione dal 6/'00
15	03544	raccordo in plastica connessione manicotti
16	03539	flangia termostato

C88M49M1550M1962M1963CAP2 PEUGEOT EXPERT I/II - 806 07/1995 - 01/2007

© INDUSTRIAL METALCAUCHO, S.L.U.

SISTEMA DI RAFFREDDAMENTO

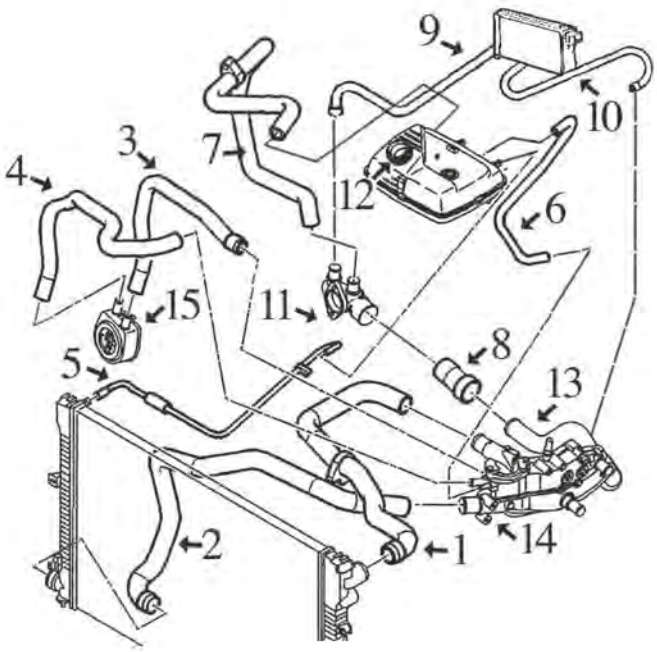

motore 2.0 HDi

1	08598	manicotto superiore radiatore
2	08597	manicotto inferiore radiatore
4	08596	manicotto dallo scambiatore alla scatola termostato
5	08592	manicotto dalla vaschetta al radiatore
6	08591	manicotto dalla vaschetta alla scatola termostato
7	08595	manicotto dal raccordo in plastica alla vaschetta
8	08587	manicotto dal tubo metallico al raccordo in plastica
9	08593	manicotto destro riscaldamento
10	08594	manicotto sinistro riscaldamento
12	03547	tappo vaschetta espansione 1.0 bar
	03742	vaschetta espansione
13	03139	tubo metallico con O ring
14	03135	flangia termostato (alluminio)
15	05401	scambiatore di calore

C88M49M1550M1962M1963CAP3 PEUGEOT EXPERT I/II - 806 07/1995 - 01/2007

SFIATO OLIO MOTORE

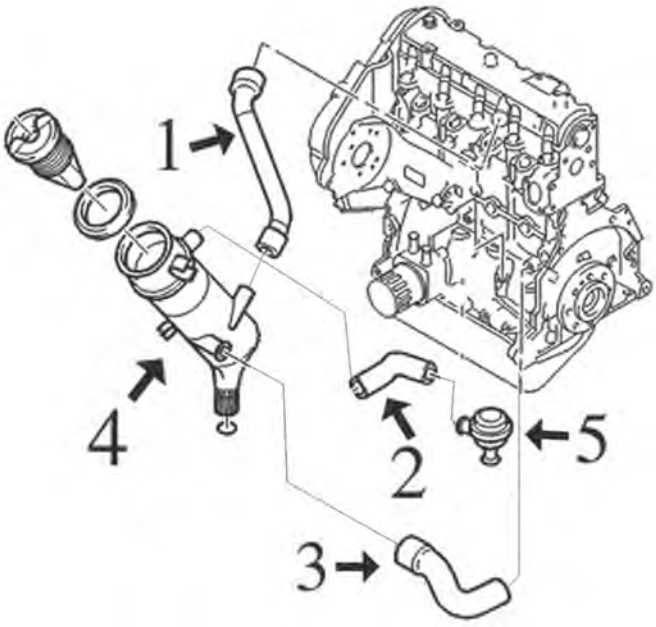

motore 1.9 Diesel-XUD9 e XUD9TE:

1	08307	manicotto dal coperchio punterie al decantatore motore XUD
3	08166	manicotto dal monoblocco al decantatore motore 1.9D- XUD9
	08491	manicotto dal monoblocco al decantatore motore 1.9TD-XUD9TE
4	03631	decantatore completo di tappo 1.9D-XUD
5	03637	valvola di sfiato 1.9D-XUD

C88M49M1550M1962M1963DESVP1 PEUGEOT EXPERT I/II - 806 07/1995 - 01/2007

SFIATO OLIO MOTORE

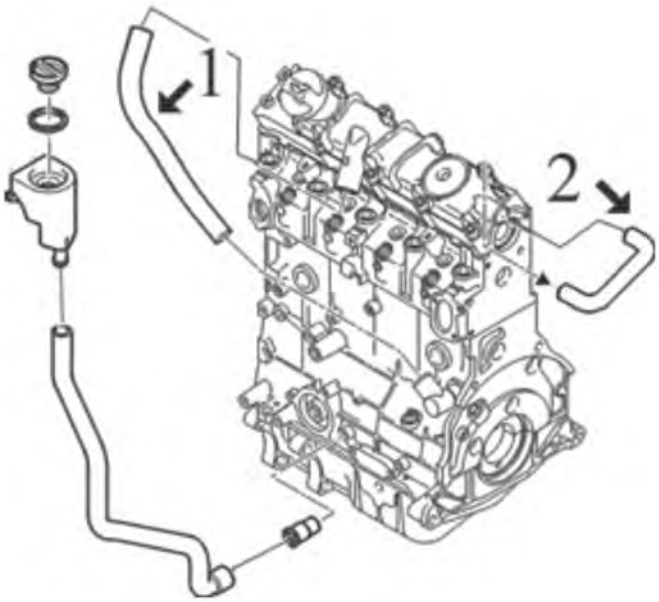

motore 1.9 Diesel DW8: decantador completo di tappo 1.9D-XUD valvola sfiato1.9D-XUD

1	08474	manicotto dal coperchio punterie al collettore motore 1.9 DW8
2	08475	manicotto dal monoblocco alla testata motore 1.9 DW8

C88M49M1550M1962M1963DESVP2 PEUGEOT EXPERT I/II - 806 07/1995 - 01/2007

02351 Ø 41 mm Ø 47 mm
anello termostato 806 1.8-2.0-2.0 T

oe: 134030 -- 133953

02361 Ø 51 mm Ø 58 mm
anello termostato 1.9 TD-1.9 D-1.9 D 70-2.0 16V-2.0 HDi-2.1 td 12V

oe: 133992

03037
termostato raffreddamento 82 °C 1.8-1.9 D-1.9 D 70-2.0 T

oe: 96178080 -- 1338.37

03057
tubo acqua

oe: 1307W2

03059 Ø 20 mm
beccuccio metallico testata

oe: 024542

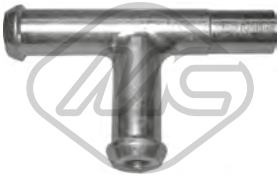

03078
beccuccio scatola termostato

oe: 1342.04 -- 1336.K8

03129
tubo acqua EXPERT 1.9 D

oe: 1307.NY

03130
tubo acqua 806 1.9 TD

oe: 1307AY

© INDUSTRIAL METALCAUCHO, S.L.U.

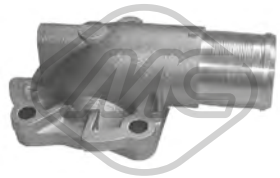

03135
flangia termostato 2.0 HDi-2.0 HDi 16V

oe: 1336.P2

03138
tubo acqua

oe: 1307PH

03139
tubo acqua 2.0 HDi-2.0 HDi 16V

oe: 1307YZ

03171 L: 120 mm
raccordo scatola termostato 1.9 TD-1.9 D-1.9 D 70

oe: 1336.N7

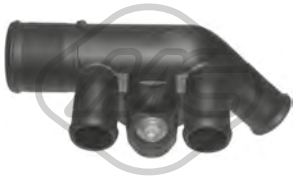

03503
flangia termostato 1.9 TD-1.9 D-1.9 D 70-2.1 td 12V

oe: 1336.G4

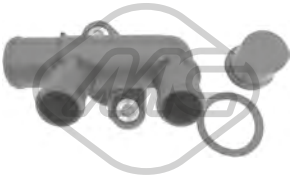

03523
flangia termostato 1.8

oe: 1339.79 -- 1336J7

03538
flangia termostato 1.8-2.0-2.0 T

oe: 1336.A1

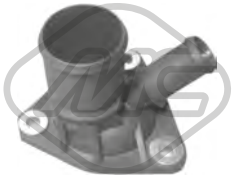

03539
flangia termostato 1.9 D 70-2.1 td 12V

oe: 1336.C9

03544
raccordo connessione manicotto acqua EXPERT 1.9 D 70

oe: 1336.Q3 -- 1336.P0

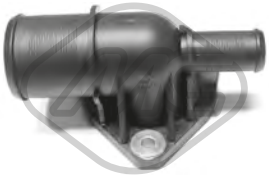

03546
flangia termostato 1.9 TD-1.9 D-1.9 D 70

oe: 1336.G3

03547 Pressione [bar]: 1
tappo vaschetta acqua 1.6-1.8-1.9 TD-1.9 D-2.0-2.0 16V-2.0 HDi-2.0 HDi 16V-2.0 T-2.1 td 12V

oe: 1306.E0 -- 1306.C6

03556
flangia termostato

oe: 1336.R9

03560 Pressione [bar]: 1,4
tappo vaschetta acqua EXPERT 1.9 D 70-2.0-2.0 HDi-2.0 HDi 16V

oe: 1306.E4 -- 1306.C9

03616 Ø 36 mm
flangia termostato 1.9 D 70-2.1 td 12V

oe: 1336.E8

03620
flangia termostato 89 °C 2.0 16V-2.0

oe: 1336N5 -- 1336Q1

03741
vaschetta espansione 1.6-1.8-2.0-2.0 16V-2.0 T

oe: 1307.RH -- 1307.RJ

03742
vaschetta espansione 1.9 D 70-2.0 16V-2.0-2.0 HDi-2.0 HDi 16V

oe: 1307.ST

© INDUSTRIAL METALCAUCHO, S.L.U.

03790
termostato raffreddamento 89 °C EXPERT 2.0

oe: 1338A0

03881 Pressione [bar]: 1,4
tappo vaschetta acqua EXPERT 1.9 D 70-2.0-2.0 HDi-2.0 HDi 16V

oe: 1306J5

08183 Ø 20.7 mm
manicotto dal tubo metallico al termostato 1.9 TD-1.9 D-2.1 td 12V

oe: 1307W3

08312
manicotto radiatore 1.9 TD-1.9 D-1.9 D 70

oe: 1307W4

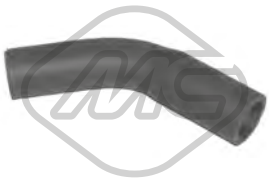

08480
manicotto dalla scatola termostato al tubo 1.9 TD-1.9 D-1.9 D 70

oe: 1307HZ

08483
manicotto radiatore [inferiore] 1.9 TD-1.9 D

oe: 1351P1

08484
manicotto radiatore [Superiore] 1.9 TD

oe: 1343N2

08487
manicotto dal tubo metallico alla vaschetta [Uscita] 1.9 TD-1.9 D

oe: 1307AZ

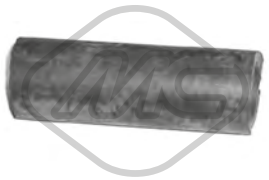

08488
manicotto dal raccordo in plastica al tubo metallico 1.9 TD-1.9 D-1.9 D 70

oe: 1307AX

08489
manicotto dal radiatore allo scambiatore 1.9 TD-1.9 D-2.0 HDi-2.0 HDi 16V-2.1 td 12V

oe: 1307CA

08490
manicotto dal tubo riscaldatore alla testata 1.9 TD

oe: 1307FD

08557
manicotto radiatore [inferiore] EXPERT 1.9 D-1.9 D 70

oe: 1351Z0

08558
manicotto dal radiatore allo scambiatore EXPERT 1.9 D 70

oe: 1307NR

08561
manicotto dal tubo metallico alla vaschetta EXPERT 1.9 D 70

oe: 1307PE

08562
manicotto dal tubo metallico alla vaschetta EXPERT 1.9 D 70

oe: 1307TK

08564
manicotto radiatore [Superiore] 1.9 D-2.1 td 12V

oe: 1343T3 -- 1343CT

08585
manicotto scambiatore

oe: 1307NZ -- 1307N2

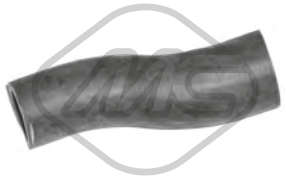

08587
manicotto dal tubo metallico al raccordo [posteriore] 2.0 HDi-2.0 HDi 16V

oe: 1307PR

© INDUSTRIAL METALCAUCHO, S.L.U.

08592
manicotto dalla vaschetta al radiatore EXPERT 2.0 HDi-2.0 HDi 16V

oe: 1307SW

08595
manicotto dalla vaschetta al raccordo in plastica [Uscita] 2.0 HDi-2.0 HDi 16V

oe: 1307QW

08597
manicotto radiatore [inferiore] 2.0 HDi-2.0 HDi 16V

oe: 1351ZS

08598
manicotto radiatore [Superiore] 2.0 HDi-2.0 HDi 16V

oe: 1343AR

08950
manicotto dal tubo al raccordo in plastica EXPERT 2.0 HDi 16V-2.0 HDi

oe: 1307.SK

09177
manicotto radiatore [inferiore] EXPERT 2.0 HDi

oe: 8200233967

97751
manicotto radiatore 806 2.0-2.0 T

oe:

08485
manicotto riscaldamento [Uscita] 1.9 TD-1.9 D-2.1 td 12V

oe: 6464EE

08486
manicotto riscaldamento EXPERT 1.9 D

oe: 6464.KR

08556
manicotto dal radiatore allo scambiatore EXPERT 1.9 D-1.9 D 70

oe: 1307PG

08559
kit manicotti di riscaldamento a vaschetta

oe: 6464SW

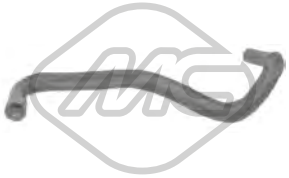

08560
manicotto dal riscaldamento alla testata [entrata]

oe: 6464FQ

08591
manicotto dalla vaschetta alla scatola termostato EXPERT 2.0 HDi-2.0 HDi 16V

oe: 1307SV

08593
manicotto riscaldamento [Dx] 2.0 HDi-2.0 HDi 16V

oe: 6464ZS

08594
manicotto riscaldamento [Sx] 1.9 TD-2.0 HDi-2.0 HDi 16V-2.1 td 12V

oe: 6464ZQ

08596
manicotto dallo scambiatore alla scatola termostato 2.0 HDi-2.0 HDi 16V

oe: 1307QS

03642
tappo olio motore 1.9 D 70-2.0 HDi 16V-2.0 HDi

oe: 1180.F9

03659
tappo olio motore 2.0 16V-2.0

oe: 0258.56 -- 0258.65

© INDUSTRIAL METALCAUCHO, S.L.U.

03786
tappo olio motore EXPERT 2.0

oe: 0258.60 -- 0258.66

09893
manicotto ventilazione olio EXPERT 2.0 HDi

oe: 1192T8

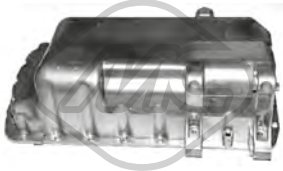

05398
coppa olio 1.9 D 70-2.0 HDi

oe: 0301K2

05399
coppa olio 1.8-1.9 D-1.9 TD-1.9 D 70-2.1 td 12V

oe: 0301F3

05404
coppa olio 1.9 D 70-2.0 HDi

oe: 0301J7

05483
coppa olio 1.9 TD-1.9 D

oe: 0301.H9

50291 N° raccordi: 2
sensore temperatura raffreddamento EXPERT 2.0 HDi-2.0 HDi 16V

oe: 1338C1

00675 Dimensioni filettatura: 22x1.5
tappo coppa olio EXPERT 1.6

oe: 031120 -- 030516

00676 Dimensioni filettatura: 22x1.5
tappo coppa olio EXPERT 1.6

oe: 031120 -- 030516

02050 Ø 14 mm Ø 22 mm
rondella coppa olio 1.8-1.9 D-1.9 TD-2.0-2.0 16V-2.0 HDi-2.0 HDi 16V-2.0 T-2.1 td 12V

oe: 031327

02051 Ø 10 mm Ø 21 mm
rondella in rame 1.9 D 70-2.0 HDi

oe: 0313.40 -- 0313.33

02452 Dimensioni filettatura: 14x125
tappo coppa olio 1.8-1.9 D-1.9 TD-1.9 D 70-2.0-2.0 16V-2.0 HDi-2.0 HDi 16V-2.0 T-2.1 td 12V

oe: 0311.18 -- 0311.38

02929 Dimensioni filettatura: M10x1,25
tappo coppa olio 1.9 D 70-2.0 HDi

oe: 0311.29

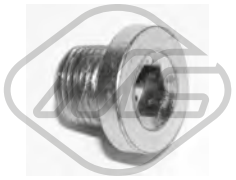

05254 Dimensioni filettatura: 14x125
tappo coppa olio EXPERT 1.8-1.9 D-1.9 TD-1.9 D 70-2.0-2.0 HDi-2.0 HDi 16V

oe: 0311.28

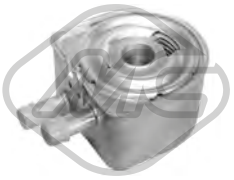

05401
scambiatore di calore 2.0 HDi-2.0 HDi 16V

oe: 1103.N1 -- 1103N1

05402
scambiatore di calore

oe: 1103N0

06346
scambiatore di calore 806 2.0 16V

oe: 2275.41

03631
decantatore completo con tappo motore 1.9 TD-1.9 D

oe: 118095

© INDUSTRIAL METALCAUCHO, S.L.U.

04612 L: 526 mm
asta livello olio 1.9 D-1.9 TD

oe: 117415

05224 L: 537 mm
asta livello olio 2.0 16V-2.0

oe: 1174.E1 -- 1174.E2

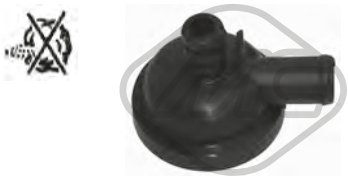

03637
valvola sfiato 1.9 TD-1.9 D-2.1 td 12V

oe: 036158

08166
manicotto sfiato 1.9 TD-1.9 D

oe: 119248

08167
manicotto sfiato

oe: 119269 -- 119261

08307 L: 186 mm
manicotto sfiato 1.9 TD-1.9 D

oe: 118086

08474
manicotto sfiato EXPERT 1.9 D 70

oe: 1180G4

08475
manicotto sfiato EXPERT 1.9 D 70

oe: 1180G5

08491
manicotto sfiato 1.9 TD-2.1 td 12V

oe: 1192K8

Tipo funzionamento: elettrico
93032 N° raccordi: 5
valvola EGR con guarnizione 2.0 16V-2.0

oe: 1628.JF

Tipo funzionamento: elettrico
93053 N° raccordi: 5
valvola EGR con guarnizioni EXPERT 2.0 HDi

oe: 1618.S8 -- 1618.32

00016 Ø 3 mm Ø 7 mm L: 25 mm
tappo ritorno iniettori 1.9 TD-1.9 D-1.9 D 70-2.1 td 12V

oe: 1575.09

03651
coperchio filtro gasolio con anello e clip di chiusura EXPERT 1.9 D

oe: 1904.27

03835 Ø 94 mm
filtro gasolio completo 2.0 HDi-2.0 HDi 16V

oe: 96399841 -- 96387755

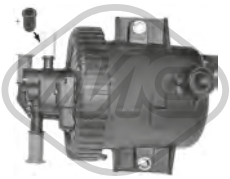

03836 Ø 13,9 mm Ø 78,4 mm L: 65,5 mm
filtro gasolio completo EXPERT 2.0 HDi

oe: 1901.65

03876 Ø 155 mm
tappo filtro carburante con guarnizione 1.6-1.8-1.9 TD-1.9 D-1.9 D 70-2.0-2.0 16V-2.0 HDi-2.0 HDi 16V-2.0 T-2.1 td 12V

oe: 1531.24 -- 1531.20

03877 Ø 170 mm
tappo filtro carburante con guarnizione 1.6-1.8-1.9 TD-1.9 D-1.9 D 70-2.0-2.0 16V-2.0 HDi-2.0 HDi 16V-2.0 T-2.1 td 12V

oe: 153141 -- 153130

03884
filtro gasolio EXPERT 1.9 D

oe: 1911.44

© INDUSTRIAL METALCAUCHO, S.L.U.

04036 Ø 8 mm
pompa gasolio con valvola non ritorno e beccuccio a 90º 1.8-1.9 TD-1.9 D-2.1 td 12V

oe: 157973

92043 Ø 8 mm Ø 10 mm
tubo carburante EXPERT 1.9 D 70

oe: 1579Q4

92044 Ø 6 mm Ø 8 mm
tubo alimentazione carburante EXPERT 1.9 D 70

oe: 1573XQ -- 1573YG

92130
tubo flessibile carburante EXPERT 2.0 HDi

oe: 1579GC

SISTEMA DI ALIMENTAZIONE ARIA e TURBO

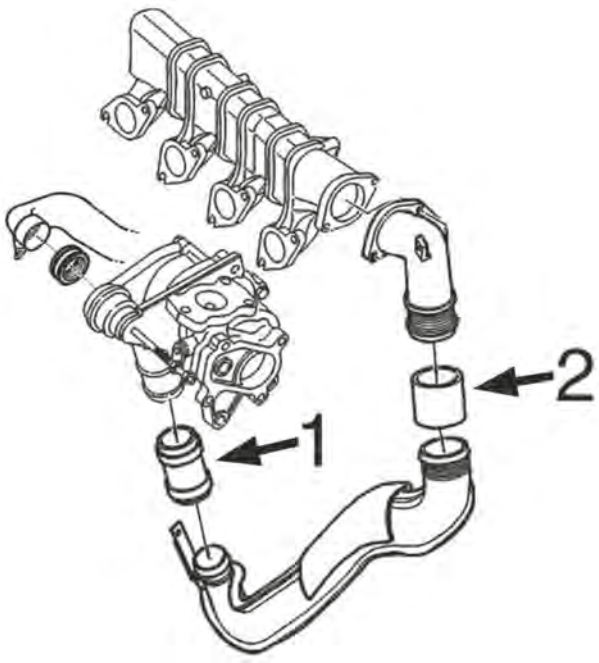

motore 2.0HDi:

1	09230	manicotto aria
2	09235	manicotto aria dal '04/2004-
	09238	manicotto aria fino al '04/2004

C88M49M1550M1962M1963TURBOP1 PEUGEOT EXPERT I/II - 806 07/1995 - 01/2007

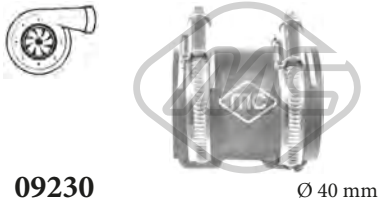

09230 Ø 40 mm L: 66 mm
manicotto aria 2.0 HDi-2.0 HDi 16V

oe: 0382.GA -- 0382.CR

09235 Ø 55 mm L: 67 mm
manicotto aria EXPERT 2.0 HDi 16V

oe: 0382.FZ

09238 Ø 55 mm L: 67 mm
manicotto aria 2.0 HDi

oe: 0382P1

© INDUSTRIAL METALCAUCHO, S.L.U.

09839
manicotto turbo 2.0 HDi

oe: 0382Q1

09911
manicotto turbo 1.9 TD-2.1 td 12V

oe: 382F5 -- 0382F5

09952
manicotto turbo 806 2.0 HDi-2.0 HDi 16V

oe: 0382HQ

09955
manicotto turbo 2.0 HDi

oe: 0382Q4

SOSPENSIONE ANTERIORE e SUPPORTI MOTORE

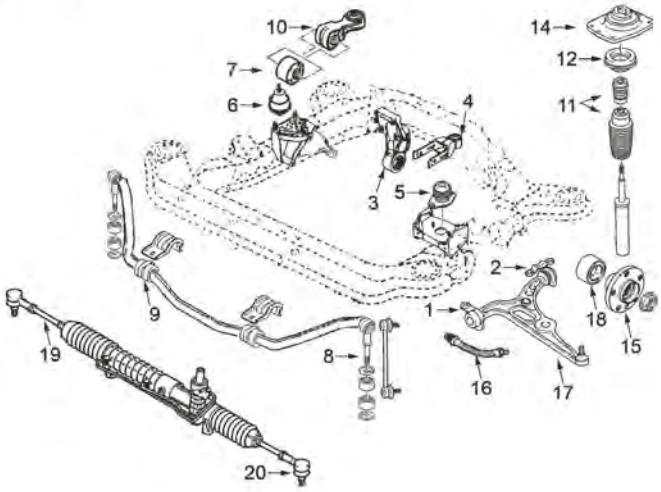

motore benzina: 1.6 (FIAT 1580 SPi) - 1.8 (PSA-XU7) e 2.0 (PSA-EW10) e motore diesel: 1.9 D (XUD e DW8) e 2.0 HDi (DW10)

1	02981	silentblock braccio sospensione anteriore
2	02982	silentblock posteriore braccio anteriore sinistro
	02983	silentblock posteriore braccio anteriore destro
3	02869	silentblock supporto motore posteriore 1.6-1.8
5	02943	supporto motore sinistro, cambio automatico
6	02924	supporto motore destro 1.6-1.8
7	02869	silentblock supporto bielletta antivibrante
8	02948	bielletta barra stabilizzatrice fino al '02
9	02945	boccola supporto barra stabilizzatrice
12	04206	cuscinetto supporto ammortizzatore
14	02946	supporto ammortizzatore destro, guida assistitasupporto ammortizzatore sinistro, guida manuale
	02947	supporto ammortizzatore sinistro, guida assistitasupporto ammortizzatore destro, guida manuale
15	90038	mozzo ruota anteriore
16	96032	tubo freno anteriore (515 mm)
17	52005	braccio sospensione anteriore destro
	52006	braccio sospensione anteriore sinistro
18	74042	cuscinetto sospensione anteriore
19	53114	tirante assiale ambo i lati
20	53038	testina barra accoppiamento ambo i lati

C88M49M1550M1962M1963SOPDP1 PEUGEOT EXPERT I/II - 806 07/1995 - 01/2007

00877 Ø 12 mm Ø 30 mm
silentblock tirante motore [Sx]

oe: 1809.04

02794
supporto motore [Sx]

oe: 1844.68

02869 Ø 10 mm Ø 70 mm L: 40| 53 mm
silentblock supporto motore [posteriore] 1.6-1.8-1.9 TD-1.9 D-1.9 D 70-2.0-2.0 16V-2.0 HDi-2.0 HDi 16V-2.0 T-2.1 td 12V

oe: 1809.45 -- 1807.47

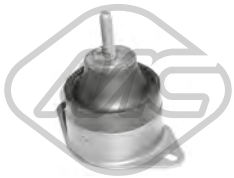

02924
supporto motore [Dx] 806 2.1 td 12V

oe: 1827.26 -- 182714

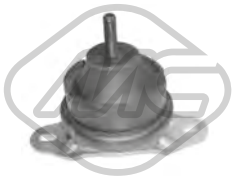

02942 Ø 93 mm
supporto motore [Dx]

oe: 1844.C0 -- 1844.91

02943
supporto motore [Sx] 1.6-1.9 TD-2.0-2.0 16V-2.0 HDi-2.0 HDi 16V-2.0 T-2.1 td 12V

oe: 1827.16

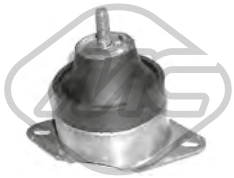

02944
supporto motore [Dx] 2.0 HDi-2.0 T-2.0 HDi 16V

oe: 1827.36 -- 1827.22

02966 Ø 10 mm Ø 70 mm
silentblock supporto motore [posteriore]

oe: 1809.30

02980 Ø 10 mm Ø 70 mm
silentblock supporto motore [posteriore anteriore] 1.6-1.8-1.9 TD-1.9 D-1.9 D 70-2.0-2.0 16V-2.0 HDi-2.0 HDi 16V-2.0 T-2.1 td 12V

oe: 1809.21

04005 Ø 10.15 mm L: 112 mm
supporto motore [Dx] 1.9 D 70-2.0 HDi-2.0 HDi 16V

oe: 1806.74 -- 1806.28

04064 Ø 10 mm Ø 65 mm
silentblock supporto motore [posteriore] 1.6-1.8-1.9 TD-1.9 D-1.9 D 70-2.0 T-2.0-2.0 HDi-2.0 HDi 16V-2.1 td 12V

oe: 180916 -- 180921

04486
supporto motore [Dx] 2.0 16V-2.0

oe: 180634

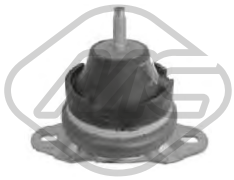

57436
supporto motore [Dx] 1.9 D 70-2.0 16V-2.0

oe: 1844.92

57437
supporto motore [Dx] 2.0 HDi-2.0 HDi 16V

oe: 1844.93

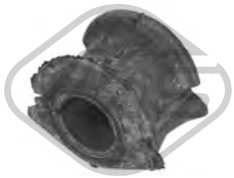

02945 Ø 24 mm
boccola barra stabilizzatrice [Assale anteriore bilaterale] 1.6-1.8-1.9 TD-1.9 D-1.9 D 70-2.0-2.0 16V-2.0 HDi-2.0 HDi 16V-2.0 T-2.1 td 12V

oe: 5094.69 -- 1305782080

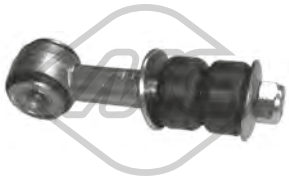

02948 Ø 12 mm L: 120 mm
bielletta barra stabilizzatrice [Assale anteriore] 1.6-1.8-1.9 TD-1.9 D-1.9 D 70-2.0-2.0 16V-2.0 HDi-2.0 HDi 16V-2.0 T-2.1 td 12V

oe: 5087.35

02949 Ø 12 mm Ø 46.1 mm
silentblock braccio sospensione [anteriore] 1.6-1.8-1.9 TD-1.9 D-1.9 D 70-2.0-2.0 16V-2.0 HDi-2.0 HDi 16V-2.0 T-2.1 td 12V

oe: 5152.61

02981 Ø 23 mm Ø 59 mm
silentblock braccio sospensione [Assale anteriore inferiore] 1.6-1.9 D-1.9 TD-2.0-2.0 HDi-2.1 td 12V

oe: 1313084080 -- 1313084080

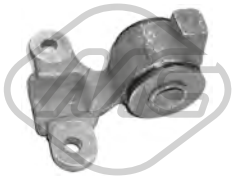

02982 Ø 22.5 mm Ø 62 mm
silentblock braccio sospensione [Assale anteriore inferiore] 1.6-1.8-1.9 TD-1.9 D-1.9 D 70-2.0-2.0 16V-2.0 HDi-2.0 HDi 16V-2.0 T-2.1 td 12V

oe: 1305551080

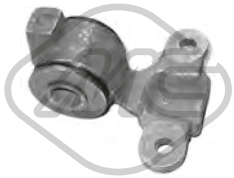

02983 Ø 22.5 mm Ø 62 mm
silentblock braccio sospensione [Assale anteriore inferiore] 1.6-1.8-1.9 TD-1.9 D-1.9 D 70-2.0-2.0 HDi-2.1 td 12V

oe: 1305552080

© INDUSTRIAL METALCAUCHO, S.L.U.

05055 L: 265 mm
bielletta barra stabilizzatrice [Assale anteriore]

oe: 13312090080 -- 5087.51

52005 Ø 17 mm
braccio sospensione [Assale anteriore Dx] 1.6-1.8-1.9 TD-1.9 D-1.9 D 70-2.0-2.0 16V-2.0 HDi-2.0 HDi 16V-2.0 T-2.1 td 12V

oe: 3521C9 -- 3521H1

52006 Ø 17 mm
braccio sospensione [Assale anteriore Sx] 1.6-1.8-1.9 TD-1.9 D-1.9 D 70-2.0-2.0 16V-2.0 HDi-2.0 HDi 16V-2.0 T-2.1 td 12V

oe: 3520P4 -- 352094

02946
supporto ammortizzatore [Assale anteriore Dx] 1.6-1.8-1.9 TD-1.9 D-1.9 D 70-2.0-2.0 16V-2.0 HDi-2.0 HDi 16V-2.0 T-2.1 td 12V

oe: 5038.17 -- 5038.70

02947
supporto ammortizzatore [Assale anteriore Sx] 1.6-1.8-1.9 TD-1.9 D-1.9 D 70-2.0-2.0 16V-2.0 HDi-2.0 HDi 16V-2.0 T-2.1 td 12V

oe: 5038.68 -- 5038.16

02998
cuffia ammortizzatore [Assale anteriore] EXPERT 1.9 D-1.9 TD

oe: 7379687

04206 Ø 78 mm Ø 128 mm
cuscinetto supporto ammortizzatore [Assale anteriore] 1.6-1.8-1.9 TD-1.9 D-1.9 D 70-2.0-2.0 16V-2.0 HDi-2.0 HDi 16V-2.0 T-2.1 td 12V

oe: 5035.29

06294
kit cuffia e tampone poliuretano ammortizzatore [Assale anteriore] 1.6-1.8-1.9 TD-1.9 D-1.9 D 70-2.0-2.0 16V-2.0 HDi-2.0 HDi 16V-2.0 T-2.1 td 12V

oe: 525446 -- 525419

Lunghezza filettatura [mm]: 18
05455 Filetto esterno [mm]: M 12 x 1,25
colonnetta ruota [anteriore e posteriore]

oe: 5405.72 -- 5405.84

Lunghezza filettatura [mm]: 25
05458 Filetto esterno [mm]: M14x1,5
colonnetta ruota 1.6-1.8-1.9 TD-1.9 D-1.9 D 70-2.0-2.0 16V-2.0 HDi-2.0 HDi 16V-2.0 T-2.1 td 12V

oe: 5405.48

Ø 122 mm
N° denti: 27
90038 H: 69 mm
mozzo ruota [Assale anteriore] 1.6-1.9 TD-1.9 D-2.0 HDi-2.0 T-2.0-2.0 HDi 16V

oe: 3307.64

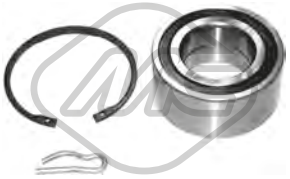

74042 Ø 44 mm Ø 82,5 mm
cuscinetto ruota [Assale anteriore] 1.6-1.8-1.9 TD-1.9 D-1.9 D 70-2.0-2.0 16V-2.0 HDi-2.0 HDi 16V-2.0 T-2.1 td 12V

oe: 335091 -- 3350-27

96032 L: 515 mm
tubo freno [Assale anteriore bilaterale] 1.6-1.8-1.9 TD-1.9 D-1.9 D 70-2.0-2.0 16V-2.0 HDi-2.0 HDi 16V-2.0 T-2.1 td 12V

oe: 4806.82

96167 L: 275 mm
tubo freno [Assale posteriore] 1.6-1.8-1.9 TD-1.9 D-1.9 D 70-2.0-2.0 16V-2.0 HDi-2.0 HDi 16V-2.0 T-2.1 td 12V

oe: 480667

96180 L: 312 mm
tubo freno [Assale anteriore bilaterale] 806 2.0 16V-2.0 T

oe: 480681 -- 480668

Ø 24 - 80 mm
01155 kit **00155**
kit cuffia trasmissione [lato ruota Assale anteriore bilaterale] 1.6-1.8-1.9 D-1.9 D 70-2.0-2.0 16V

oe: 1552974 -- 443802170

Ø 34 - 76 mm
01213 kit **00213**
kit cuffia trasmissione [sul lato del cambio Assale anteriore bilaterale]

oe: 3287.81

Ø 27 - 94 mm
01217 kit **00217**
kit cuffia trasmissione [lato ruota] 1.9 TD-2.0 16V-2.0 T-2.1 td 12V

oe:

Ø 35 - 87 mm

01222 kit **00222**

kit cuffia trasmissione [lato ruota Assale anteriore bilaterale]

oe: 3293.03

Ø 29 - 93 mm

01237 kit **00237**

kit cuffia trasmissione [lato ruota Assale anteriore bilaterale]

oe: 9467577780 -- 3293C7

Ø 22 - 75 mm

01362 kit **00362**

kit cuffia trasmissione [sul lato del cambio Assale anteriore bilaterale]

oe: 95590794 -- 95025088

Ø 29 - 97 mm

01499 kit **00499**

kit cuffia trasmissione [lato ruota Assale anteriore bilaterale] 1.9 TD-2.0 16V-2.0 HDi-2.0 HDi 16V-2.0 T-2.1 td 12V

oe: 9621270480

Ø 27 - 90 mm

01520 kit **00520**

kit cuffia trasmissione [lato ruota Assale anteriore bilaterale]

oe: 7701035317 -- 4403284

Ø 24 - 76 mm

01839 kit **00839**

kit cuffia trasmissione [sul lato del cambio Assale anteriore bilaterale] 1.6-1.8-1.9 TD-1.9 D-2.0-2.0 16V-2.0 T

oe: 9609802380 -- 328779

Ø 23 - 80 mm

01996 kit **00996**

kit cuffia trasmissione [Assale post. bilaterale lato ruota Assale anteriore bilaterale] eje delantero, ambos lados 1.6-1.9 TD-1.9 D-2.0-2.0 16V-2.0 T

oe: 46307584 -- 46307575

Ø 28 - 75 mm

11036 kit **10036**

kit cuffia trasmissione [sul lato del cambio Assale anteriore bilaterale] 1.6-1.8-1.9 TD-1.9 D-1.9 D 70-2.0-2.0 16V-2.0 HDi-2.0 HDi 16V-2.0 T-2.1 td 12V

oe: 3287.77

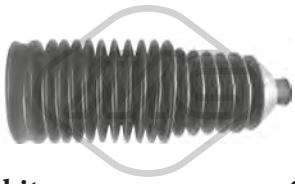

-

01370 kit **00370**

kit cuffia cremagliera sterzo 1.6-1.8-1.9 TD-1.9 D-1.9 D 70-2.0-2.0 16V-2.0 HDi-2.0 HDi 16V-2.0 T-2.1 td 12V

oe: 2104602300 -- 406641

21037

filtro cambio automatico 1.8-1.9 TD-2.0-2.0 16V-2.0 HDi-2.0 HDi 16V-2.0 T-2.1 td 12V

oe: 2263.33 -- 2209.40

Ø 152 mm - 6 N° alette

02926

puleggia smorzatore con antivibrante 1.9 TD-1.9 D-1.9 D 70-2.0 HDi

oe: 0515.G3

Ø 153 mm - 6 N° alette

02927

puleggia smorzatore con antivibrante EXPERT 1.9 D 70

oe: 0515.Q6 -- 0515.L7

Ø 153 mm - 6 N° alette

02928

puleggia smorzatore senza antivibrante 1.9 D 70-2.0 HDi-2.0 HDi 16V

oe: 0515V0 -- 0515V6

02931

cuscinetto tendicinghia 1.9 TD-1.9 D-1.9 D 70-2.1 td 12V

oe: 5751.44 -- 5751.81

Ø 153 mm - 6 N° alette

02976

puleggia smorzatore con antivibrante 806 2.1 td 12V

oe: 0515.J9

Ø 149 mm - 6 N° alette

04443

puleggia smorzatore con antivibrante 2.0 16V-2.0

oe: 0515.S6 -- 0515.N3

Ø 152 mm - 6 N° alette

04477

puleggia smorzatore con antivibrante EXPERT 1.9 D 70-2.0 HDi

oe: 0515.S4 -- 0515.R9

Ø 127 mm - 6 N° alette

04481

puleggia smorzatore con antivibrante 806 2.0 16V

oe: 515.K6 -- 0515.K6

© INDUSTRIAL METALCAUCHO, S.L.U.

04485 Ø 127 mm - 6 N° alette
puleggia smorzatore con antivibrante 1.8

oe: 515.H6 -- 0515.H6

04562 Ø 149 mm - 6 N° alette
puleggia smorzatore con antivibrante EXPERT 2.0

oe: 0515.R1

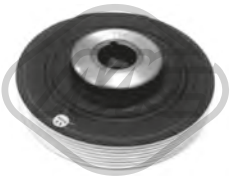

04610 Ø 155 mm - 6 N° alette
puleggia smorzatore con antivibrante EXPERT 1.9 D-1.9 D 70

oe: 9653383380 -- 0515.R5

06000 Ø 163 mm - 6 N° alette
puleggia smorzatore con antivibrante 1.9 D 70-2.0 HDi-2.0 HDi 16V

oe: 0515V0 -- 0515V6

12926 Ø 152 mm - 6 N° alette
kit albero motore senza antivibrante 1.9 TD-1.9 D-1.9 D 70-2.0 HDi

oe: 0515.G3

12927 Ø 153 mm - 6 N° alette
kit albero motore con antivibrante EXPERT 1.9 D 70

oe: 0515.Q6 -- 0515.L7

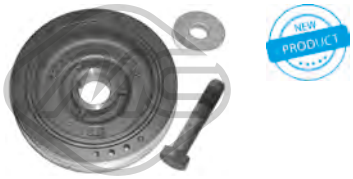

14477 Ø 152 mm - 6 N° alette
kit albero motore con antivibrante EXPERT 1.9 D 70-2.0 HDi

oe: 0515.S4 -- 0515.R9

14481 Ø 127 mm - 6 N° alette
kit albero motore con antivibrante 806 2.0 16V

oe: 515.K6 -- 0515.K6

14485 Ø 127 mm - 6 N° alette
kit albero motore con antivibrante 1.8

oe: 515.H6 -- 0515.H6

16000 Ø 163 mm - 6 N° alette
kit albero motore con antivibrante 1.9 D 70-2.0 HDi-2.0 HDi 16V

oe: 0515V0 -- 0515V6

04609 Ø 85 mm
cuscinetto tendicinghia 1.9 TD-1.9 D-2.1 td 12V

oe: 5751.38

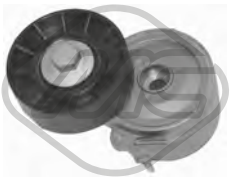

04807 Ø 70 mm
cuscinetto tendicinghia 2.0 HDi-2.0 HDi 16V

oe: 96363551 -- 96344657

04826 Ø 60 mm
cuscinetto tendicinghia con a/c 1.9 TD-1.9 D-1.9 D 70-2.1 td 12V

oe: 5751.30

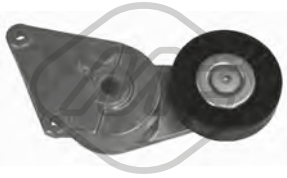

04895 Ø 90 mm
cuscinetto tendicinghia con a/c 1.8-2.0-2.0 16V-2.0 T

oe: 9609016880 -- 9626365280

04928 Ø 59,8 mm
cuscinetto tendicinghia senza a/c EXPERT 1.9 D 70

oe: 5751.73

04929 Ø 17 mm Ø 90 mm
cuscinetto tendicinghia 1.8-2.0-2.0 T

oe: 5751.20

04995 Ø 70 mm
cuscinetto tendicinghia 1.9 TD-1.9 D-1.9 D 70-2.0 HDi-2.0 HDi 16V-2.1 td 12V

oe: 5751.29

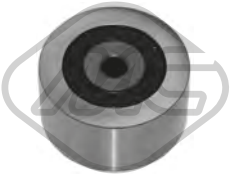

04996 Ø 50 mm
cuscinetto tendicinghia senza a/c

oe: 5751.57 -- 5751.96

© INDUSTRIAL METALCAUCHO, S.L.U.

05043 Ø 60 mm
cuscinetto tendicinghia EXPERT 1.9 D 70

oe: 5751.74

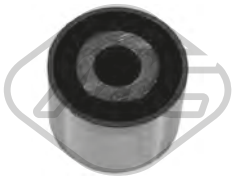

05486 Ø 10 mm Ø 37 mm
cuscinetto tendicinghia senza a/c EXPERT 1.9 D 70

oe: 5751.62 -- 5751.46

05487 Ø 50 mm
cuscinetto tendicinghia senza a/c 2.0 HDi-2.0 HDi 16V

oe: 1613837780 -- 5751.56

05488 Ø 8 mm Ø 60 mm
cuscinetto tendicinghia EXPERT 1.9 D 70

oe: 1613838280 -- 575191

05489 Ø 65 mm
cuscinetto tendicinghia 2.0 16V-2.0

oe: 575161

05490 Ø 17 mm Ø 78 mm
cuscinetto tendicinghia 2.0 16V-2.0

oe: 5751.E4 -- 5751.60

06009 Ø 17 mm Ø 54,3 mm - 6 N° alette
puleggia alternatore EXPERT 1.9 D 70-2.0 HDi-2.0 HDi 16V

oe: 5705AS -- 5702E3

06152 Ø 17 mm Ø 54 mm - 6 N° alette
puleggia alternatore 1.9 D 70-2.0 HDi-2.0 HDi 16V

oe:

03698
kit coperchio cinghia distribuzione 1.9 TD-1.9 D

oe: 0320.F9 -- 0320.H3

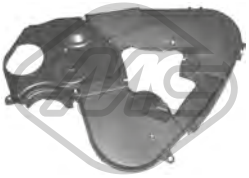

03699
kit coperchio cinghia distribuzione 2.0 HDi-2.0 HDi 16V

oe: 0320.S7 -- 0320.N5

03700
kit coperchio cinghia distribuzione EXPERT 1.9 D 70

oe: 0320.N4 -- 0320.N3

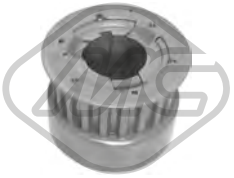

05329
pignone smorzatore EXPERT 1.9 D-1.9 D 70

oe: 0513.74

05330 Ø 70 mm
pignone distribuzione 1.9 D-2.0 HDi-2.0 HDi 16V

oe: 0513.A9 -- 0513.A2

07118
kit catena distribuzione 2.0 HDi 16V-2.0 HDi

oe: 0849.23

53038 L: 75 mm
testina barra accoppiamento [Assale anteriore bilaterale] 1.6-1.8-1.9 TD-1.9 D-1.9 D 70-2.0-2.0 16V-2.0 HDi-2.0 HDi 16V-2.0 T-2.1 td 12V

oe: 4059.09

53114 L: 309 mm
tirante assiale [Assale anteriore bilaterale] 1.6-1.8-1.9 TD-1.9 D-1.9 D 70-2.0-2.0 16V-2.0 HDi-2.0 HDi 16V-2.0 T-2.1 td 12V

oe: 3812A4

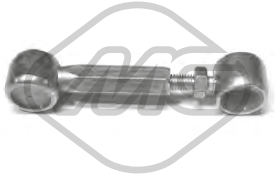

04159 L. min: 75 mm L. máx: 105 mm
bielleta comando cambio EXPERT 1.6-1.9 D 70-1.9 TD-2.0 HDi

oe: 2452.92 -- 245271

04564
kit paraoli differenziale 1.6-1.8-1.9 TD-1.9 D-1.9 D 70-2.0-2.0 16V-2.0 HDi-2.0 HDi 16V-2.0 T-2.1 td 12V

oe: 312144 -- 312146

© INDUSTRIAL METALCAUCHO, S.L.U.

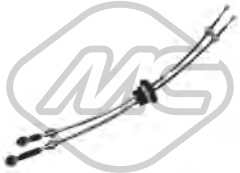

80748 L: 976/717+1005/735 mm
cavo cambio 2.0 HDi-2.0 HDi 16V

oe: 2444.S0 -- 2444.AR

80750 L: 935/665+945/665 mm
cavo cambio EXPERT 1.9 D 70-2.0-2.0 HDi-2.0 HDi 16V

oe: 2444.S2 -- 2444.CA

02770
copripedale freno 1.6-1.8-1.9 TD-1.9 D-1.9 D 70-2.0-2.0 16V-2.0 HDi-2.0 HDi 16V-2.0 T-2.1 td 12V

oe: 4504.12

02771
copripedale frizione 1.6-1.8-1.9 TD-1.9 D-1.9 D 70-2.0-2.0 16V-2.0 HDi-2.0 HDi 16V-2.0 T-2.1 td 12V

oe: 2130.13

02772
copripedale acceleratore

oe: 160407

04043
kit boccole forcella frizione 1.6-1.8-1.9 D-1.9 D 70-2.0

oe: 2175.21 -- 2175.20

04044
kit boccola forcella frizione con paraoli 2.0 HDi-2.0 HDi 16V

oe: 2175.49 -- 2109.53

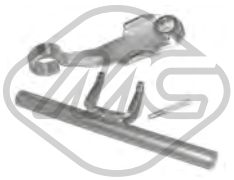

04052
forcella frizione completa con boccole 1.6-1.8-1.9 D-1.9 D 70-2.0

oe: 211525

04066
forcella frizione motore 1.9 D 70-2.0 16V-2.0

oe: 2117.58

04424 Ø 22,0|24 mm L: 57 mm
guida cambio EXPERT 2.0 HDi

oe: 2105.38 -- 2105.14

04601
forcella frizione 1.9 D 70-2.0 16V-2.0

oe: 211766

04620 Ø 32 mm Ø 50 mm
kit paraoli differenziale-trasmissione 1.8-1.9 TD-2.0-2.0 HDi-2.0 16V-2.0 HDi 16V-2.0 T-2.1 td 12V

oe: 312165 -- 312124

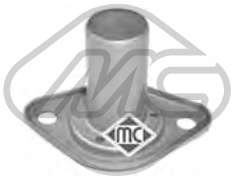

05339
guida cambio EXPERT 2.0 HDi-2.0 HDi 16V

oe: 2105.50

05935 Ø 23,81 mm
cilindretto frizione EXPERT 1.9 TD

oe: 2182.05

05936
pompa frizione EXPERT 1.9 TD-2.0-2.0 HDi-2.0 HDi 16V

oe: 2182.07

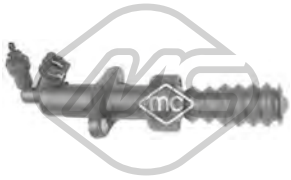

06128
cilindretto frizione EXPERT 1.9 TD-2.0-2.0 HDi-2.0 HDi 16V

oe: 2182.C1 -- 2182.95

80019 L: 1095/750 mm
cavo frizione automatico 1.8-1.9 TD-2.0-2.0 16V-2.0 T-2.1 td 12V

oe: 2150.P6 -- 1476128080

80028 L: 1003/643 mm
cavo frizione automatico EXPERT 1.9 D-1.9 D 70-2.0 HDi-2.0 HDi 16V-2.0

oe: 2150.AN -- 1487725080

© INDUSTRIAL METALCAUCHO, S.L.U.

80042 L: 973/632 mm
cavo frizione automatico 1.9 D-1.9 D 70-2.0 16V-2.0

oe: 2150.AC -- 1487268080

80053 L: 1095/750 mm
cavo frizione manuale 1.9 TD-2.0 16V-2.0 T-2.1 td 12V

oe: 2150.P6 -- 1476128080

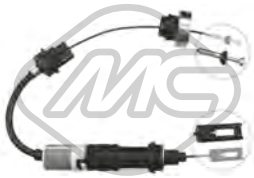

80097 L: 738/317 mm
cavo frizione automatico 1.6-1.8-1.9 TD-1.9 D-1.9 D 70-2.0-2.0 16V-2.0 HDi-2.0 HDi 16V-2.0 T-2.1 td 12V

oe: 2150.S4

80159 L: 863/500 mm
cavo frizione automatico 1.9 TD-2.0 T

oe: 2150.T1 -- 1480346080

80331 L: 762/332 mm
cavo frizione manuale 1.6-1.8-1.9 D 70-1.9 D-2.0 16V-2.0 HDi-2.0-2.0 HDi 16V

oe: 1476637080 -- 2150.54

80344 L: 854/489 mm
cavo frizione manuale 1.9 TD-2.0 T

oe: 2150T1

02753
supporto marmitta 1.6-1.8-1.9 TD-1.9 D-1.9 D 70-2.0-2.0 16V-2.0 HDi-2.0 HDi 16V-2.0 T-2.1 td 12V

oe: 1755.69 -- 1755.63

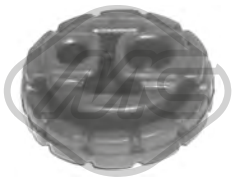

02754
supporto marmitta 1.6-1.8-1.9 TD-1.9 D-1.9 D 70-2.0-2.0 16V-2.0 HDi-2.0 HDi 16V-2.0 T

oe: 1755.62

02938
kit montaggio collettore marmitta EXPERT 1.9 D 70

oe: 179712

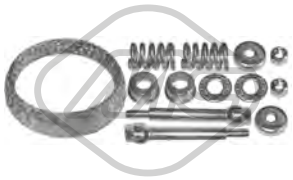

02940
kit montaggio collettore marmitta 1.6-1.8

oe: 179880 -- 179875

02950
kit montaggio collettore marmitta

oe: 179721

02951
kit montaggio collettore marmitta 1.9 TD

oe: 179879 -- 179722

02952
kit montaggio collettore marmitta EXPERT 1.9 D

oe: 179881

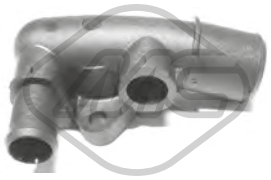

03554
raccordo connessione manicotti [posteriore]

oe: 1336P5

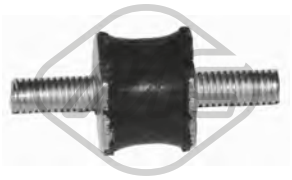

04490 Ø 18 mm
supporto decantatore motore

oe: 143910

04479 L: 50,4 mm
supporto coperchio motore 2.0 HDi-2.0 HDi 16V

oe: 0137.F6 -- 0137.11

02064
pompa tergicristalli 806 1.8-1.9 TD-2.0-2.0 16V-2.0 HDi-2.0 HDi 16V-2.0 T-2.1 td 12V

oe: 6434.60

02068
pompa tergicristalli EXPERT 1.6-1.8-1.9 D-1.9 TD-1.9 D 70-2.0 HDi-2.0-2.0 HDi 16V

oe: 6434.58

© INDUSTRIAL METALCAUCHO, S.L.U.

02072

pompa tergicristalli EXPERT 1.6-1.8-1.9 D-1.9 TD-1.9 D 70-2.0-2.0 HDi-2.0 HDi 16V

oe: 9632984980 -- B000642880

03891

tappo vaschetta lavavetri 1.6-1.8-1.9 TD-1.9 D-1.9 D 70-2.0-2.0 16V-2.0 HDi-2.0 HDi 16V-2.0 T-2.1 td 12V

oe: 6432.30

50191 L: 915 mm

sensore velocità ruota - ABS Sensore passivo [Assale post. bilaterale] 1.6-1.8-1.9 TD-1.9 D-2.0-2.0 16V-2.0 HDi-2.0 HDi 16V-2.0 T-2.1 td 12V

oe: 454575

© INDUSTRIAL METALCAUCHO, S.L.U.

SISTEMA DI RAFFREDDAMENTO

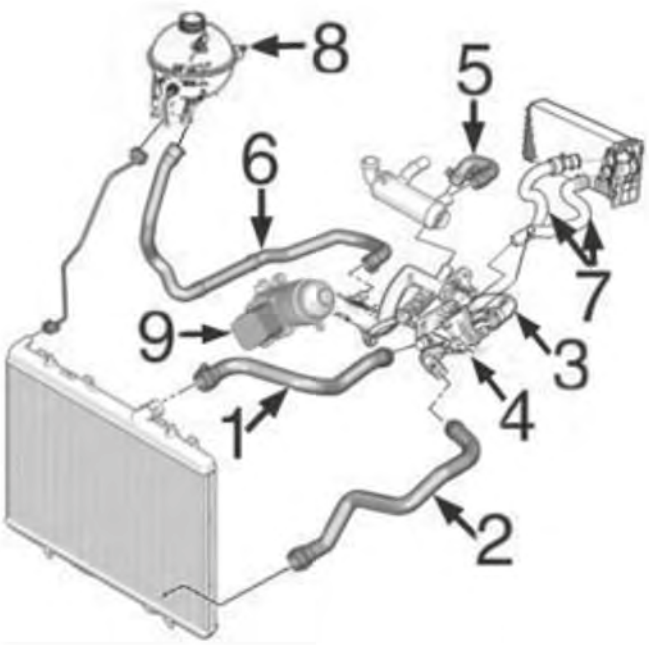

motore 1.6HDi DV6:

3	03792	tubo dalla pompa acqua al termostato
4	03776	scatola termostato
5	09202	manicotto filtro antiparticolato
8	03560	tappo vaschetta espansione

C88M4897M5642M5643M5644CAP1 PEUGEOT EXPERT III (01/2007 -) - 807 (06/2002 -)

SISTEMA DI RAFFREDDAMENTO

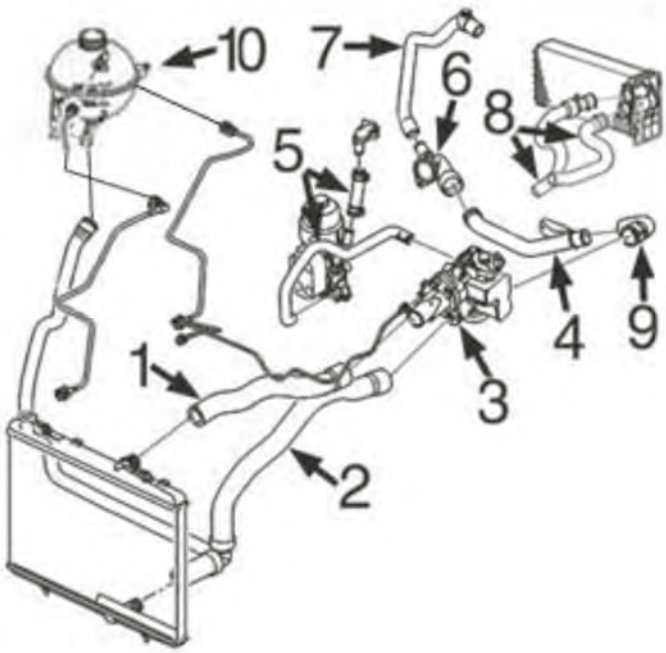

motore 2.0HDi/16v DW10TED4 e 2.2HDi/16v DW12BTED4

3	03787	scatola termostato
4	03203	tubo acqua metallico
5	09198	kit manicotti acqua e scambiatore filtro olio
9	05118	manicotto dal tubo metallico alla scatola termostato
10	03560	tappo vaschetta espansione

C88M4897M5642M5643M5644CAP2 PEUGEOT EXPERT III (01/2007 -) - 807 (06/2002 -)

02361 Ø 51 mm Ø 58 mm
anello termostato 807 2.0 HDi-2.2 HDi

oe: 133992

03203
tubo acqua 2.0 HDi 120-2.0 HDi 140

oe: 1340.71 -- 1323.35

03267
scatola termostato 83 °C 2.0 HDi-2.0 HDi 100-2.0 HDi 130-2.0 HDi 165

oe: 1336AS -- 9803648780

© INDUSTRIAL METALCAUCHO, S.L.U.

03269
scatola termostato 83 °C EXPERT 1.6 HDi 90 8V

oe: 1336AX

03560 Pressione [bar]: 1,4
tappo vaschetta acqua 1.6 HDi 90 16V-2.0-2.0 HDi-2.0 16V-2.0 HDi 120-2.0 HDi 100-2.0 HDi 130-2.0 HDi 165-2.0 HDi 140-2.0 HDi 120 4x4-2.2 HDi-2.2-3.0 V6
oe: 1306.E4 -- 1306.C9

03620
flangia termostato 89 °C 807 2.0-2.2

oe: 1336N5 -- 1336Q1

03742
vaschetta espansione 807 2.0-2.0 16V-2.0 HDi-2.2-2.2 HDi-3.0 V6

oe: 1307.ST

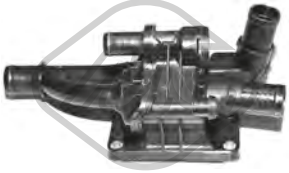

03776
scatola termostato 82 °C EXPERT 1.6 HDi 90 16V

oe: 1336.AF

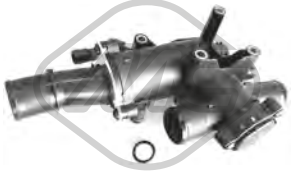

03787
scatola termostato 80 °C 1.6 HDi 90 16V-2.0 HDi-2.0 HDi 120-2.0 HDi 140

oe: 1336Y9

03790
termostato raffreddamento 89 °C 2.0-2.0 16V-2.2

oe: 1338A0

03792
tubo acqua 1.6 HDi 90 16V

oe: 9689033480 -- 1336.AG

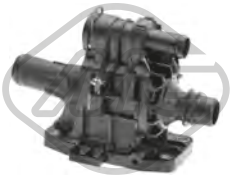

03800
scatola termostato 82 °C EXPERT 1.6 HDi 90 16V

oe: 1336.X2

03881 Pressione [bar]: 1,4
tappo vaschetta acqua 1.6 HDi 90 16V-2.0-2.0 16V-2.0 HDi 120-2.0 HDi-2.0 HDi 120 4x4-2.0 HDi 140-2.0 HDi 165-2.2-2.2 HDi

oe: 1306J5

05118 Ø 32|36 mm L: 150 mm
manicotto dal termostato alla pompa 2.0 HDi-2.0 HDi 100-2.0 HDi 120-2.0 HDi 140-2.0 HDi 120 4x4-2.0 HDi 130-2.0 HDi 165

oe: 1323.JG

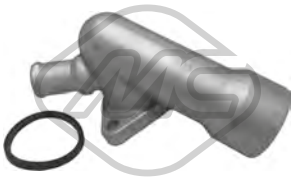

05227
flangia termostato

oe: 1336W9 -- 1336Y7

07394
manicotto radiatore [inferiore] EXPERT 1.6 HDi 90 16V

oe: 1351QE

07397
manicotto radiatore [Superiore] EXPERT 1.6 HDi 90 16V

oe: 1343JX

07398
manicotto radiatore 2.0 HDi-2.0 HDi 120-2.0 HDi 140

oe: 132337

07399
manicotto radiatore 2.0 HDi-2.0 HDi 120-2.0 HDi 120 4x4-2.0 HDi 140

oe: 1323CR

07493
manicotto radiatore EXPERT 1.6 HDi 90 16V-1.6 HDi 90 8V

oe: 1317S2

08950
manicotto dal tubo al raccordo in plastica 807 2.0 HDi-2.2 HDi

oe: 1307.SK

© INDUSTRIAL METALCAUCHO, S.L.U.

09202
manicotto dal tubo al filtro antiparticolato 1.6 HDi 90 16V-2.0 HDi

oe: 11537805997 -- 1317N7

30232
scatola termostato 83 °C 807 2.2 HDi

oe: 1427919

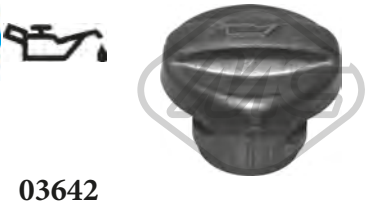

03642
tappo olio motore 1.6 HDi 90 16V-2.0 HDi-2.2 HDi

oe: 1180.F9

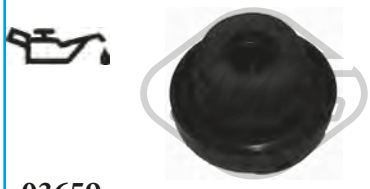

03659
tappo olio motore 807 2.0-2.2

oe: 0258.56 -- 0258.65

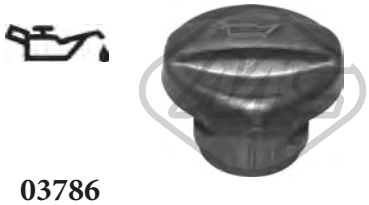

03786
tappo olio motore 2.0 16V

oe: 0258.60 -- 0258.66

03793
tappo olio motore

oe: 1180.P2

03815 Ø 80 mm
coperchio filtro olio

oe: 1103.P6

03837 Ø 80 mm
coperchio filtro olio 2.0 HDi-2.0 HDi 165

oe: 1103.P8 -- 1103.L7

03839 Ø 79 mm
coperchio filtro olio 1.6 HDi 90 16V-1.6 HDi 90 8V

oe: 1103K4

05397
coppa olio EXPERT 1.6 HDi 90 16V

oe: 0301N1

05404
coppa olio 807 2.0 HDi

oe: 0301J7

39565
coppa olio 807 2.0 HDi

oe: 1573009 -- 1374235

50291 N° raccordi: 2
sensore temperatura raffreddamento 1.6 HDi 90 8V-1.6 HDi 90 16V-2.0 HDi-2.0 HDi 100-2.0 HDi 120-2.0 HDi 130-2.0 HDi 120 4x4-2.0 HDi 140-2.0 HDi 165-2.2 HDi
oe: 1338C1

00667 Dimensioni filettatura: 16x150
tappo coppa olio 807 3.0 V6

oe: 2221.11 -- 016393

02024 Ø 14 mm Ø 22 mm
rondella coppa olio in gomma 807 3.0 V6

oe: 0164.54

02050 Ø 14 mm Ø 22 mm
rondella coppa olio

oe: 031327

02051 Ø 10 mm Ø 21 mm
rondella in rame 1.6 HDi 90 8V-1.6 HDi 90 16V-2.0 HDi-2.0 HDi 100-2.0 HDi 130-2.0 HDi 165-2.2 HDi

oe: 0313.40 -- 0313.33

02452 Dimensioni filettatura: 14x125
tappo coppa olio 2.0-2.0 16V-2.0 HDi 120-2.0 HDi 100-2.0 HDi 140-2.0 HDi-2.0 HDi 130-2.0 HDi 120 4x4-2.2-2.2 HDi

oe: 0311.18 -- 0311.38

© INDUSTRIAL METALCAUCHO, S.L.U.

02929 Dimensiones filettatura: M10x1,25
tappo coppa olio 1.6 HDi 90 8V-1.6 HDi 90 16V-2.0 HDi-2.0 HDi 100-2.0 HDi 130-2.0 HDi 165-2.2 HDi

oe: 0311.29

05254 Dimensiones filettatura: 14x125
tappo coppa olio 2.0-2.0 16V-2.0 HDi 120-2.0 HDi 140-2.0 HDi-2.2-2.2 HDi

oe: 0311.28

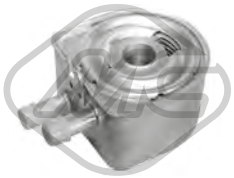

05401
scambiatore di calore 807 2.0 HDi-2.2-2.2 HDi

oe: 1103.N1 -- 1103N1

05740
scambiatore di calore EXPERT 1.6 HDi 90 16V-1.6 HDi 90 8V

oe: 1103.L1

06346
scambiatore di calore 807 3.0 V6

oe: 2275.41

06347
scambiatore di calore 2.0 16V

oe: 1103.N3

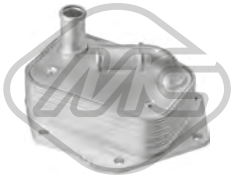

39045
scambiatore di calore 807 2.2 HDi

oe: 1492022 -- LR006653

39065
scambiatore di calore 2.0 HDi-2.0 HDi 120-2.0 HDi 100-2.0 HDi 120 4x4-2.0 HDi 140-2.0 HDi 130-2.0 HDi 165

oe: 3M5Q6714AA -- 1232498

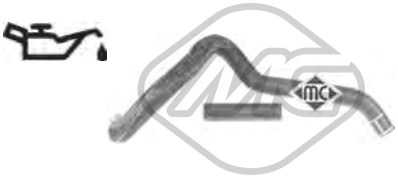

09198
kit manicotti scambiatore EXPERT 2.0 HDi 100-2.0 HDi 120-2.0 HDi 140-2.0 HDi 120 4x4-2.0 HDi 130-2.0 HDi 165

oe: 1103.L4 -- 132334

05217 L: 575 mm
asta livello olio 2.0 HDi-2.0 HDi 120-2.0 HDi 140

oe: 1174.89

05224 L: 537 mm
asta livello olio 807 2.0

oe: 1174.E1 -- 1174.E2

39153 L: 599,2 mm
asta livello olio 807 2.2 HDi

oe: 1174.F5

Tipo funzionamento: elettrico
93023 N° raccordi: 5
valvola EGR con guarnizione EXPERT 1.6 HDi 90 16V

oe: 9649358780 -- 9660276280

Tipo funzionamento: elettrico
93032 N° raccordi: 5
valvola EGR con guarnizione 807 2.0

oe: 1628.JF

Tipo funzionamento: elettrico
93052 N° raccordi: 5
valvola EGR con guarnizione 807 2.2 HDi

oe: 1618.T1

Tipo funzionamento: elettrico
93053 N° raccordi: 5
valvola EGR con guarnizioni 2.0 HDi-2.0 HDi 120-2.0 HDi 120 4x4-2.0 HDi 140

oe: 1618.S8 -- 1618.32

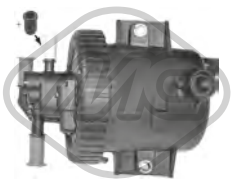

03836 Ø 13,9 mm Ø 78,4 mm L: 65,5 mm
filtro gasolio completo 807 2.0 HDi

oe: 1901.65

03877 Ø 170 mm
tappo filtro carburante con guarnizione 1.6 HDi 90 8V-1.6 HDi 90 16V-2.0 16V-2.0-2.0 HDi-2.0 HDi 120-2.0 HDi 100-2.0 HDi 130-2.0 HDi 140-2.0 HDi 120 4x4-2.0 HDi 165-2.2-2.2 HDi-3.0 V6
oe: 153141 -- 153130

© INDUSTRIAL METALCAUCHO, S.L.U.

05392 Ø 110 mm
filtro gasolio EXPERT 1.6 HDi 90 16V

oe: 190195 -- 190181

57834 Ø 20,50|7,7 mm Ø 15,0|23 mm
boccola iniettori EXPERT 1.6 HDi 90 8V

oe: 9804220580 -- 1981.95

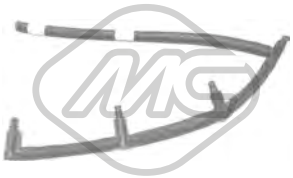

92045
kit tubi iniezione EXPERT 1.6 HDi 90 16V

oe: 1574Q5

92046
tubo ritorno iniettore 2.0 HDi-2.0 HDi 140

oe: 1574.HL

92130
tubo flessibile carburante EXPERT 2.0 HDi 140

oe: 1579GC

SISTEMA DI ALIMENTAZIONE ARIA e TURBO

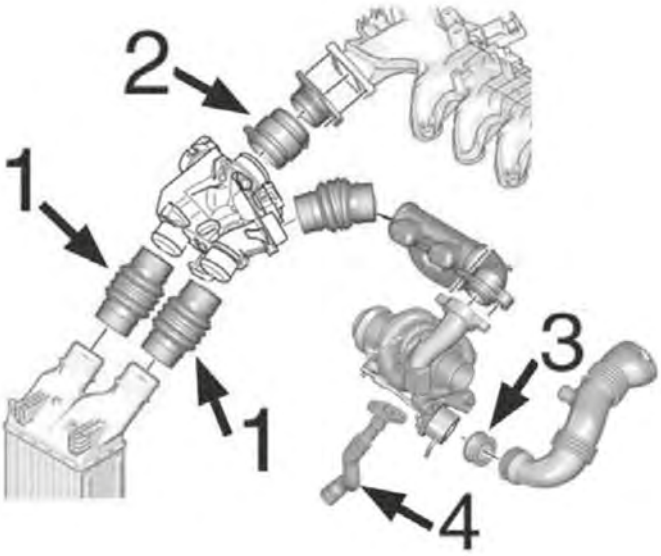

motore 1.6HDi DV6:

1	09234	manicotto entrata/uscita intercooler
2	09236	manicotto aria
3	05134	annello in silicone dalla turbina al manicotto turbo
4	09534	tubo lubrificazione turbo in silicone

C88M4897M5642M5643M5644TURBOP1 PEUGEOT EXPERT III (01/2007 -) - 807 (06/2002 -)

© INDUSTRIAL METALCAUCHO, S.L.U.

SISTEMA DI ALIMENTAZIONE ARIA e TURBO

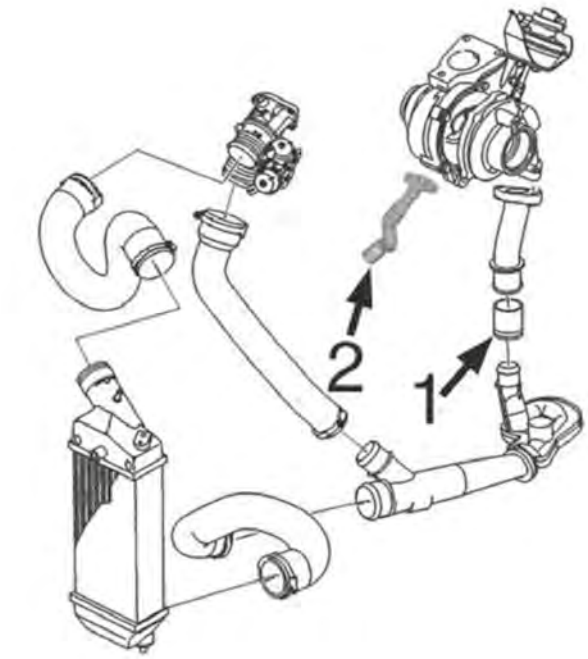

motore 2.0HDi/16v DW10TED4

1	09228	manicotto innesto dal turbo al tubo
2	09535	tubo lubrificazione turbo in silicone

C88M4897M5642M5643M5644TURBOP2 PEUGEOT EXPERT III (01/2007 -) - 807 (06/2002 -)

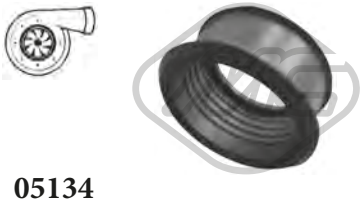

05134
anello in silicone turbo EXPERT 1.6 HDi 90 16V

oe: 1434.C8

09228
manicotto aria 2.0 HDi-2.0 HDi 120-2.0 HDi 140

oe: 0382.AW

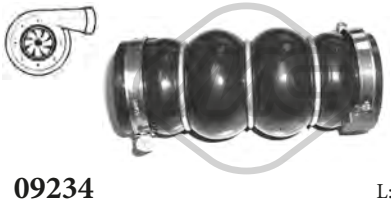

09234 L: 148 mm
manicotto entrata/uscita intercooler EXPERT 1.6 HDi 90 16V

oe: 0382LW -- 0382LX

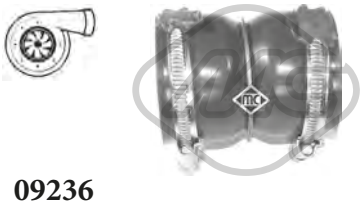

09236 L: 80 mm
manicotto aria EXPERT 1.6 HDi 90 16V

oe: 0382PZ -- 0382FE

09534
tubo flessibile aria EXPERT 1.6 HDi 90 16V

oe: 38128 -- 38127

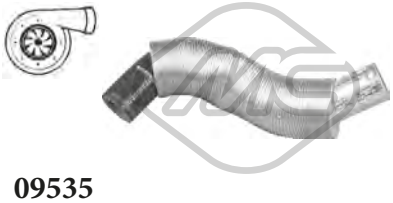

09535
tubo flessibile aria 2.0 HDi-2.0 HDi 120-2.0 HDi 140-2.0 HDi 165

oe: 9646798080 -- 9646798080

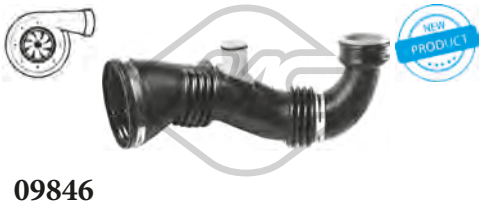

09846
manicotto turbo EXPERT 1.6 HDi 90 16V

oe: 1434.E1

09849
manicotto turbo EXPERT 1.6 HDi 90 8V

oe: 0382PJ

92152
tubo lubrificazione turbo EXPERT 1.6 HDi 90 16V

oe: 0379.69

© INDUSTRIAL METALCAUCHO, S.L.U.

SOSPENSIONE ANTERIORE e SUPPORTI MOTORE

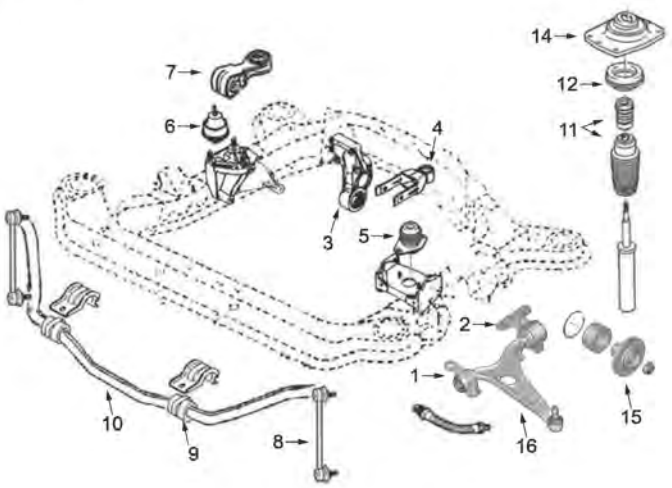

motore 1.6HDi/16v - DV6TED4, 2.0HDi/16v - DW10TED4, 2.0/16v benzina - EW10

1	05431	silentblock braccio sospensione anteriore
2	02982	silentblock posteriore braccio anteriore sinistro
	02983	silentblock posteriore braccio anteriore destro
3	02980	silentblock supporto motore posteriore 2.0-2.0HDi
4	00877	silentblock tirante posteriore motore
	04744	tirante posteriore motore completo
5	02943	supporto motore sinistro 2.0HDi
6	02942	supporto motore destro 2.0-2.0HDi
7	04005	bielletta antivibrante 1.6HDi-2.0HDi
	05226	bielletta antivibrante 2.0 benzinanzina
8	05332	bielletta barra stabilizzatrice
9	06019	boccola supporto barra stabilizzatrice
10	06419	barra stabilizzatrice anteriore
11	05164	kit coperchio + paracolpo ammortizzatore anteriore
12	04206	cuscinetto supporto ammortizzatore
14	02946	supporto ammortizzatore destro
	02947	supporto ammortizzatore sinistro
15	90107	mozzo ruota anteriore
16	52021	braccio sospensione anteriore destro EXPERT tutti i modelli, 807 2.0HDi - 2.2HDi
	52031	braccio sospensione anteriore sinistro EXPERT tutti i modelli, 807 2.0HDi (DW10CTED4) - 2.2HDi (DW12BTED4)
	52093	braccio sospensione anteriore destro, 807 eccetto 2.0HDi (DW10C-TED4) - 2.2HDi (DW12BTED4) fino al '06
	52104	braccio sospensione anteriore sinistro, 807 eccetto 2.0HDi (DW10C-TED4) - 2.2HDi (DW12BTED4) fino al '06

C88M4897M5642M5643M5644SOPTDP1 PEUGEOT EXPERT III (01/2007 -) - 807 (06/2002 -)

SOSPENSIONE POSTERIORE

1	05433	silentblock ponte posteriore

C88M4897M5642M5643M5644SOPTP1 PEUGEOT EXPERT III (01/2007 -) - 807 (06/2002 -)

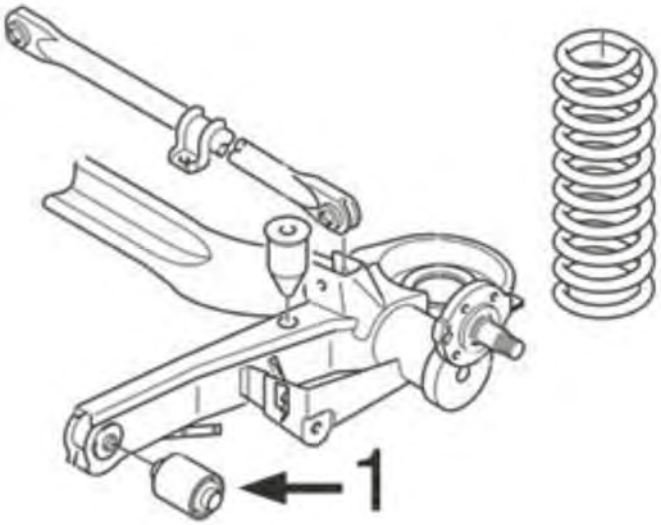

© INDUSTRIAL METALCAUCHO, S.L.U.

00505
supporto motore [posteriore] 2.0 HDi-2.0 HDi 100-2.0 HDi 130-2.0 HDi 165

oe: 1806.H4 -- 1806H4

00877 Ø 12 mm Ø 30 mm
silentblock tirante motore [Sx] 2.0 HDi-2.0 HDi 120-2.0 HDi 120 4x4-2.0 HDi 140

oe: 1809.04

02794
supporto motore [Sx]

oe: 1844.68

02869 Ø 10 mm Ø 70 mm L: 40| 53 mm
silentblock supporto motore [posteriore] 2.0-2.0 16V-2.0 HDi 120-2.0 HDi-2.0 HDi 140-2.2-2.2 HDi

oe: 1809.45 -- 1807.47

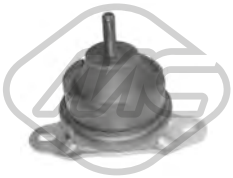

02942 Ø 93 mm
supporto motore [Dx] 807 3.0 V6

oe: 1844.C0 -- 1844.91

02943
supporto motore [Sx] 2.0-2.0 HDi 120-2.0 16V-2.0 HDi 120 4x4-2.0 HDi 140-2.0 HDi-2.2-2.2 HDi

oe: 1827.16

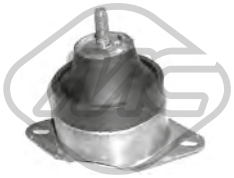

02944
supporto motore [Dx] EXPERT 2.0 HDi 120-2.0 HDi 140-2.0 HDi 165

oe: 1827.36 -- 1827.22

02980 Ø 10 mm Ø 70 mm
silentblock supporto motore [posteriore anteriore] 2.0-2.0 16V-2.0 HDi 120-2.0 HDi-2.0 HDi 120 4x4-2.2-2.2 HDi

oe: 1809.21

04005 Ø 10.15 mm L: 112 mm
supporto motore [Dx] 1.6 HDi 90 8V-1.6 HDi 90 16V-2.0 HDi-2.0 HDi 120-2.0 HDi 100-2.0 HDi 130-2.0 HDi 140-2.0 HDi 120 4x4-2.0 HDi 165-2.2 HDi

oe: 1806.74 -- 1806.28

04064 Ø 10 mm Ø 65 mm
silentblock supporto motore [posteriore] EXPERT 1.6 HDi 90 16V-2.0 16V-2.0 HDi 120-2.0 HDi 140-2.0 HDi 120 4x4-2.0 HDi 165

oe: 180916 -- 180921

04428 Ø 10,5 mm Ø 70 mm L: 53 mm
silentblock supporto motore [posteriore Dx]

oe: 180933 -- 180935

04486
supporto motore [Dx] 807 2.0-2.2

oe: 180634

04744
supporto motore [posteriore] 1.6 HDi 90 16V-2.0-2.0 16V-2.0 HDi 120-2.0 HDi-2.0 HDi 140-2.0 HDi 120 4x4-2.0 HDi 165-2.2-2.2 HDi-3.0 V6

oe: 1806.17 -- 1806.32

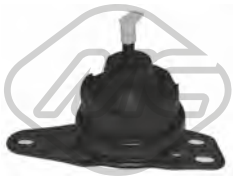

04806
supporto motore [Dx]

oe: 1807.Y3

05226 L: 110 mm
tirante motore [Dx] 2.0 16V

oe: 180669

05231
silentblock supporto motore [posteriore] 807 2.2 HDi

oe: 1809.42 -- 1809.41

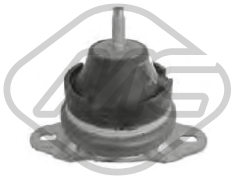

57436
supporto motore [Dx] 2.0-2.0 16V

oe: 1844.92

© INDUSTRIAL METALCAUCHO, S.L.U.

57437
supporto motore [Dx] 2.0 HDi-2.0 HDi 120-2.0 HDi 120 4x4-2.0 HDi 140-2.2-2.2 HDi

oe: 1844.93

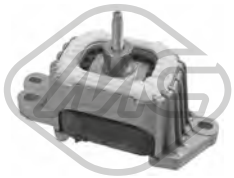

57721
supporto motore [Dx] 2.0 HDi-2.0 HDi 100-2.0 HDi 130-2.0 HDi 165

oe: 1839J9

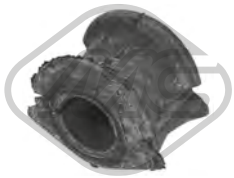

02945 Ø 24 mm
boccola barra stabilizzatrice [Assale anteriore bilaterale] EXPERT 1.6 HDi 90 16V-2.0 16V-2.0 HDi 120-2.0 HDi 140

oe: 5094.69 -- 1305782080

02982 Ø 22.5 mm Ø 62 mm
silentblock braccio sospensione [Assale anteriore inferiore] 1.6 HDi 90 16V-2.0-2.0 HDi 120-2.0 16V-2.0 HDi-2.2-2.2 HDi

oe: 1305551080

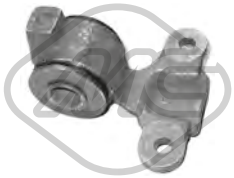

02983 Ø 22.5 mm Ø 62 mm
silentblock braccio sospensione [Assale anteriore inferiore] 1.6 HDi 90 8V-1.6 HDi 90 16V-2.0 16V-2.0-2.0 HDi-2.0 HDi 120-2.0 HDi 100-2.0 HDi 130-2.0 HDi 140-2.0 HDi 120 4x4-2.0 HDi 165-2.2-
oe: 1305552080

05055 L: 265 mm
bielletta barra stabilizzatrice [Assale anteriore] 807 2.0-2.0 16V-2.0 HDi-2.2-2.2 HDi-3.0 V6

oe: 13312090080 -- 5087.51

05332 Ø 10,9 mm
bielletta barra stabilizzatrice [Assale anteriore bilaterale] EXPERT 1.6 HDi 90 16V-2.0 16V-2.0 HDi 120-2.0 HDi 140-2.0 HDi 120 4x4-2.0 HDi 165

oe: 5087.56

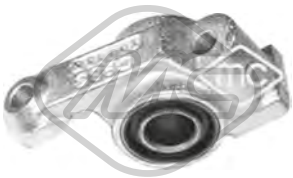

05431
silentblock braccio sospensione [Assale anteriore] 1.6 HDi 90 16V-2.0 16V-2.0 HDi-2.0 HDi 120-2.0 HDi 140

oe:

05433 Ø 16 mm Ø 68 mm
silentblock ponte [Assale posteriore] EXPERT 1.6 HDi 90 16V-1.6 HDi 90 8V-2.0 HDi 120-2.0 16V-2.0 HDi 130-2.0 HDi 100-2.0 HDi 140-2.0 HDi 165-2.0 HDi 120 4x4
oe: 5131F4

06019 Ø 25 mm
boccola barra stabilizzatrice [Assale anteriore] 1.6 HDi 90 16V-2.0 16V-2.0 HDi-2.0 HDi 120-2.0 HDi 140-2.2 HDi

oe: 5081.Q3

06419 Ø 25 mm
barra stabilizzatrice [Assale anteriore] EXPERT 1.6 HDi 90 16V-1.6 HDi 90 8V-2.0 HDi 120-2.0 16V-2.0 HDi 140-2.0 HDi 100-2.0 HDi 130-2.0 HDi 120 4x4-2.0 HDi 165
oe: 5081.Q3 -- 1440177280

52021 Ø 19 mm
braccio sospensione [Assale anteriore Dx] 1.6 HDi 90 8V-1.6 HDi 90 16V-2.0 HDi 120-2.0 HDi-2.0 16V-2.0 HDi 165-2.0 HDi 100-2.0 HDi 130-2.0 HDi 140-2.0 HDi 120 4x4-2.2 HDi
oe: 3521N9 -- 3521S0

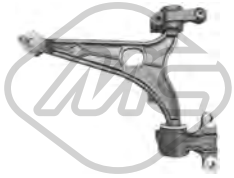

52031 Ø 19 mm
braccio sospensione [Assale anteriore Sx] 1.6 HDi 90 8V-1.6 HDi 90 16V-2.0 HDi 120-2.0 HDi-2.0 16V-2.0 HDi 165-2.0 HDi 100-2.0 HDi 130-2.0 HDi 140-2.0 HDi 120 4x4-2.2 HDi
oe: 3520R8 -- 3520V8

52093
braccio sospensione [Assale anteriore Dx] 807 2.0-2.0 16V-2.0 HDi-2.2-2.2 HDi-3.0 V6

oe: 3521K6

52104
braccio sospensione [Assale anteriore Sx] 807 2.0-2.0 16V-2.0 HDi-2.2-2.2 HDi-3.0 V6

oe: 3520P6

57566 Ø 22,9 mm
silentblock braccio sospensione [Assale anteriore] 1.6 HDi 90 16V-2.0-2.0 16V-2.0 HDi 120-2.0 HDi-2.0 HDi 100-2.0 HDi 140-2.0 HDi 130-2.0 HDi 120 4x4-2.0 HDi 165-2.2-2.2 HDi-3.0 V6
oe: 3521H0

02946
supporto ammortizzatore [Assale anteriore Dx] 807 2.0-2.0 16V-2.0 HDi-2.2-2.2 HDi-3.0 V6

oe: 5038.17 -- 5038.70

02947
supporto ammortizzatore [Assale anteriore Sx] 807 2.0-2.0 16V-2.0 HDi-2.2-2.2 HDi-3.0 V6

oe: 5038.68 -- 5038.16

© INDUSTRIAL METALCAUCHO, S.L.U.

04206 Ø 78 mm Ø 128 mm
cuscinetto supporto ammortizzatore [Assale anteriore] 1.6 HDi 90 16V-2.0-2.0 16V-2.0 HDi 120-2.0 HDi-2.0 HDi 100-2.0 HDi 140-2.0 HDi 130-2.0 HDi 165-2.2-2.2 HDi-3.0 V6
oe: 5035.29

05164
kit cuffia e tampone poliuretano ammortizzatore 2.0-2.0 HDi 100-2.0 HDi 120-2.0 HDi-2.0 HDi 130-2.0 HDi 140-2.0 HDi 165-2.2-2.2 HDi

oe: 5254.19 -- 5254.46

06294
kit cuffia e tampone poliuretano ammortizzatore [Assale anteriore] 1.6 HDi 90 8V-1.6 HDi 90 16V-2.0 16V-2.0-2.0 HDi 120-2.0 HDi-2.0 HDi 140-2.0 HDi 100-2.0 HDi 120 4x4-2.0 HDi 130-2.0 HDi
oe: 525446 -- 525419

Lunghezza filettatura [mm]: 18
05455 Filetto esterno [mm]: M 12 x 1,25
colonnetta ruota [anteriore e posteriore] EXPERT 1.6 HDi 90 16V-1.6 HDi 90 8V-2.0 16V-2.0 HDi 120-2.0 HDi 100-2.0 HDi 130-2.0 HDi 140-2.0 HDi 120 4x4-2.0 HDi 165
oe: 5405.72 -- 5405.84

Lunghezza filettatura [mm]: 25
05458 Filetto esterno [mm]: M14x1,5
colonnetta ruota 807 2.0-2.0 16V-2.0 HDi-2.2-2.2 HDi-3.0 V6

oe: 5405.48

Ø 128.5 mm
N° denti: 25
90012 H: 66 mm
mozzo ruota [Assale anteriore bilaterale] EXPERT 1.6 HDi 90 16V-2.0 16V-2.0 HDi 120-2.0 HDi 140

oe: 3307.85 -- 3307.72

Ø 122 mm
N° denti: 27
90038 H: 69 mm
mozzo ruota [Assale anteriore] 807 2.0-2.0 HDi-2.2-2.2 HDi

oe: 3307.64

Ø 129.5 mm
N° denti: 28
90107 H: 78.7 mm
mozzo ruota [Assale anteriore bilaterale] EXPERT 1.6 HDi 90 16V-2.0 16V-2.0 HDi 120-2.0 HDi 140-2.0 HDi 120 4x4

oe: 3307.80

96167 L: 275 mm
tubo freno [Assale posteriore] 807 2.0-2.0 16V-2.0 HDi-2.2-2.2 HDi-3.0 V6

oe: 480667

Ø 39 - 76 mm
01110 kit **00110**
kit cuffia trasmissione [sul lato del cambio Assale anteriore bilaterale] EXPERT 2.0 HDi 100-2.0 HDi 120-2.0 HDi 140-2.0 HDi 120 4x4-2.0 HDi 130-2.0 HDi 165
oe: 3287A4 -- 328796

Ø 24 - 80 mm
01155 kit **00155**
kit cuffia trasmissione [lato ruota Assale anteriore bilaterale] 1.6 HDi 90 16V-2.0-2.0 16V-2.0 HDi

oe: 1552974 -- 443802170

Ø 25 - 70 mm
01223 kit **00223**
kit cuffia trasmissione [sul lato del cambio Assale anteriore bilaterale] 1.6 HDi 90 16V-2.0-2.0 16V

oe: 9403293338 -- 9403293338

Ø 29 - 77 mm
01226 kit **00226**
kit cuffia trasmissione [sul lato del cambio Assale anteriore bilaterale] 1.6 HDi 90 16V-2.0 HDi-2.0 HDi 120-2.0 16V-2.0 HDi 120 4x4-2.0 HDi 140-2.2 HDi

oe: 3287C3 -- 3287C1

Ø 29 - 93 mm
01237 kit **00237**
kit cuffia trasmissione [lato ruota Assale anteriore bilaterale] EXPERT 2.0 HDi 100-2.0 HDi 120-2.0 HDi 140-2.0 HDi 120 4x4-2.0 HDi 130-2.0 HDi 165

oe: 9467577780 -- 3293C7

Ø 26 - 87 mm
01297 kit **00297**
kit cuffia trasmissione [lato ruota Assale anteriore bilaterale] 1.6 HDi 90 16V-2.0-2.0 16V

oe: 3293.33

Ø 29 - 97 mm
01499 kit **00499**
kit cuffia trasmissione [lato ruota Assale anteriore bilaterale] 807 2.0 HDi-2.2-2.2 HDi-3.0 V6

oe: 9621270480

Ø 24 - 76 mm
01839 kit **00839**
kit cuffia trasmissione [sul lato del cambio Assale anteriore bilaterale] 807 2.0

oe: 9609802380 -- 328779

Ø 28 - 75 mm
11036 kit **10036**
kit cuffia trasmissione [sul lato del cambio Assale anteriore bilaterale] 807 2.0-2.0 16V-2.0 HDi-2.2-2.2 HDi-3.0 V6

oe: 3287.77

© INDUSTRIAL METALCAUCHO, S.L.U.

Ø 39 - 92 mm

11070 kit **10070**

kit cuffia trasmissione [lato ruota Assale anteriore bilaterale] 807 2.0 HDi-2.2 HDi

oe: 9654894380 -- 3293.C6

Ø 30 - 100 mm

11071 kit **10071**

kit cuffia trasmissione [sul lato del cambio lato ruota Assale anteriore bilaterale] 807 2.0 HDi

oe: 7701209248 -- 9403293030

Ø 14 - 55 mm

01215 kit **00215**

kit cuffia cremagliera sterzo [Assale anteriore bilaterale]

oe: 406686

21037

filtro cambio automatico 807 2.0-2.0 16V-2.0 HDi-2.2

oe: 2263.33 -- 2209.40

02926 Ø 152 mm - 6 N° alette

puleggia smorzatore con antivibrante 807 2.0 HDi-2.2 HDi

oe: 0515.G3

02928 Ø 153 mm - 6 N° alette

puleggia smorzatore senza antivibrante 807 2.0 HDi-2.2 HDi

oe: 0515V0 -- 0515V6

04443 Ø 149 mm - 6 N° alette

puleggia smorzatore con antivibrante 807 2.0-2.0 HDi-2.2

oe: 0515.S6 -- 0515.N3

04477 Ø 152 mm - 6 N° alette

puleggia smorzatore con antivibrante 807 2.0 HDi-2.2 HDi

oe: 0515.S4 -- 0515.R9

04562 Ø 149 mm - 6 N° alette

puleggia smorzatore con antivibrante 2.0-2.0 16V-2.2

oe: 0515.R1

04738 Ø 157 mm - 6 N° alette

puleggia smorzatore con antivibrante 2.0 HDi-2.0 HDi 120-2.0 HDi 120 4x4-2.0 HDi 140

oe: 0515.Q8 -- 0515.T6

05202 Ø 158 mm - 6 N° alette

puleggia smorzatore con antivibrante EXPERT 1.6 HDi 90 16V-1.6 HDi 90 8V

oe: 0515.T3

05842 Ø 158 mm - 6 N° alette

puleggia smorzatore con antivibrante 807 2.2 HDi

oe: 0515.V3

05942 Ø 152 mm - 6 N° alette

puleggia smorzatore con antivibrante 2.0 HDi-2.0 HDi 120-2.0 HDi 120 4x4-2.0 HDi 140

oe: 0515.V9

06000 Ø 163 mm - 6 N° alette

puleggia smorzatore con antivibrante 807 2.0 HDi-2.2 HDi

oe: 0515V0 -- 0515V6

06230 Ø 144 mm - 6 N° alette

puleggia smorzatore con antivibrante 807 3.0 V6

oe: 0515S2

12926 Ø 152 mm - 6 N° alette

kit albero motore senza antivibrante 807 2.0 HDi-2.2 HDi

oe: 0515.G3

14477 Ø 152 mm - 6 N° alette

kit albero motore con antivibrante 807 2.0 HDi-2.2 HDi

oe: 0515.S4 -- 0515.R9

15202 Ø 158 mm - 6 N° alette

kit albero motore con antivibrante EXPERT 1.6 HDi 90 16V-1.6 HDi 90 8V

oe: 0515.T3

© INDUSTRIAL METALCAUCHO, S.L.U.

16000 Ø 163 mm - 6 N° alette
kit albero motore con antivibrante 807 2.0 HDi-2.2 HDi

oe: 0515V0 -- 0515V6

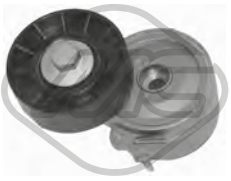

04807 Ø 70 mm
cuscinetto tendicinghia 2.0 HDi-2.0 HDi 120-2.0 HDi 140-2.2 HDi

oe: 96363551 -- 96344657

04995 Ø 70 mm
cuscinetto tendicinghia 807 2.0 HDi

oe: 5751.29

05450 Ø 10 mm Ø 60 mm
cuscinetto tendicinghia EXPERT 1.6 HDi 90 16V

oe: 5751.F4 -- 5751.87

05489 Ø 65 mm
cuscinetto tendicinghia 807 2.0-2.2

oe: 575161

05490 Ø 17 mm Ø 78 mm
cuscinetto tendicinghia 807 2.0-2.2

oe: 5751.E4 -- 5751.60

06009 Ø 17 mm Ø 54,3 mm - 6 N° alette
puleggia alternatore 1.6 HDi 90 16V-2.0 HDi-2.0 HDi 120-2.0 HDi 120 4x4-2.0 HDi 140-2.2 HDi

oe: 5705AS -- 5702E3

06016 Ø 17 mm Ø 54 mm - 6 N° alette
puleggia alternatore 2.0 HDi-2.0 HDi 100-2.0 HDi 120-2.0 HDi 140-2.0 HDi 120 4x4-2.0 HDi 130-2.2 HDi

oe:

06152 Ø 17 mm Ø 54 mm - 6 N° alette
puleggia alternatore 1.6 HDi 90 16V-2.0 HDi 100-2.0 HDi-2.0 HDi 120-2.0 HDi 120 4x4-2.0 HDi 140-2.0 HDi 130-2.2 HDi

oe:

06196 Ø 60 mm
tendicinghia EXPERT 1.6 HDi 90 16V-1.6 HDi 90 8V

oe: 5751.F3

57150 Ø 60,0 mm
cuscinetto tendicinghia EXPERT 1.6 HDi 90 16V

oe: 829.88 -- 0829.88

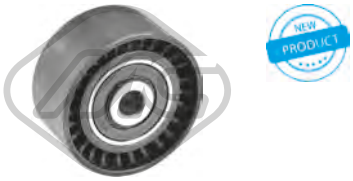

57156 Ø 10,0 mm Ø 60,0 mm
cuscinetto tendicinghia EXPERT 1.6 HDi 90 16V

oe: 0830.48

57157 Ø 10,0 mm Ø 60,0 mm
cuscinetto tendicinghia 2.0 HDi-2.0 HDi 120-2.0 HDi 120 4x4-2.0 HDi 130-2.0 HDi 140-2.0 HDi 165-2.2 HDi

oe: 9644258480 -- 0830.74

57159 Ø 10,0 mm Ø 61,0 mm
cuscinetto tendicinghia EXPERT 1.6 HDi 90 16V-1.6 HDi 90 8V

oe: 9673528080 -- 0830.75

57473 Ø 65,00 mm
cuscinetto tendicinghia 807 2.2 HDi

oe: 5751.G0 -- 5751.F5

57474 Ø 65,0 mm
cuscinetto tendicinghia 2.0 HDi-2.0 HDi 100-2.0 HDi 130-2.0 HDi 165

oe: 9671609180 -- 5751.H8

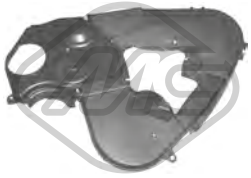

03699
kit coperchio cinghia distribuzione 807 2.0 HDi

oe: 0320.S7 -- 0320.N5

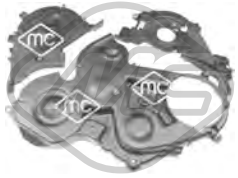

03871
kit coperchio cinghia distribuzione 1.6 HDi 90 16V

oe: 1487867 -- 1487868

© INDUSTRIAL METALCAUCHO, S.L.U.

05350 Ø 29,9 mm Ø 100,4 mm
corona albero a camme EXPERT 1.6 HDi 90 16V-1.6 HDi 90 8V

oe: 9810698080 -- 9656584580

07118
kit catena distribuzione 2.0 HDi-2.0 HDi 100-2.0 HDi 120-2.0 HDi 130-2.0 HDi 140-2.0 HDi 120 4x4-2.0 HDi 165-2.2 HDi

oe: 0849.23

04564
kit paraoli differenziale 1.6 HDi 90 16V-2.0-2.0 HDi-2.0 16V-2.0 HDi 120-2.0 HDi 140-2.0 HDi 120 4x4-2.2-2.2 HDi-3.0 V6

oe: 312144 -- 312146

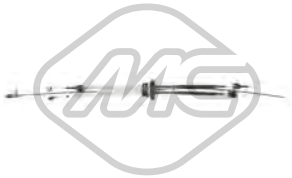

80747 L: 1090/85+1115/858 mm
cavo cambio 1.6 HDi 90 8V-1.6 HDi 90 16V-2.0 16V-2.0 HDi-2.0 HDi 120-2.0 HDi 165-2.0 HDi 140-2.0 HDi 100-2.0 HDi 120 4x4-2.0 HDi 130-2.2 HDi

oe: 2444.GP -- 2444.EJ

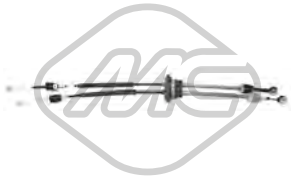

80749 L: 10520/780+1020/765 mm
cavo cambio EXPERT 1.6 HDi 90 16V-2.0 16V-2.0 HDi 120-2.0 HDi 100-2.0 HDi 140-2.0 HDi 130-2.0 HDi 120 4x4-2.0 HDi 165

oe: 2444.GR -- 2444.EL

80756 L: 946/672+940/658 mm
cavo cambio 1.6 HDi 90 8V-1.6 HDi 90 16V-2.0 HDi-2.0 HDi 120-2.0 16V-2.0 HDi 140-2.0 HDi 165-2.0 HDi 100-2.0 HDi 120 4x4-2.0 HDi 130-2.2 HDi

oe: 2444.X7

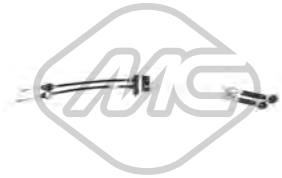

80757 L: 995/726+1026/746 mm
cavo cambio 1.6 HDi 90 8V-1.6 HDi 90 16V-2.0 HDi-2.0 HDi 120-2.0 16V-2.0 HDi 140-2.0 HDi 100-2.0 HDi 120 4x4-2.0 HDi 130-2.0 HDi 165

oe: 2444.X8

02770
copripedale freno EXPERT 1.6 HDi 90 16V-1.6 HDi 90 8V-2.0 16V-2.0 HDi 120-2.0 HDi 100-2.0 HDi 130-2.0 HDi 140-2.0 HDi 120 4x4-2.0 HDi 165

oe: 4504.12

02771
copripedale frizione 1.6 HDi 90 8V-1.6 HDi 90 16V-2.0 16V-2.0-2.0 HDi-2.0 HDi 120-2.0 HDi 100-2.0 HDi 130-2.0 HDi 140-2.0 HDi 120 4x4-2.0 HDi 165-2.2-2.2 HDi-3.0 V6
oe: 2130.13

04044
kit boccola forcella frizione con paraoli 2.0 HDi-2.0 HDi 140-2.2 HDi

oe: 2175.49 -- 2109.53

04601
forcella frizione 1.6 HDi 90 16V-2.0-2.0 16V-2.2

oe: 211766

04605 Ø 23 mm
guida cambio 1.6 HDi 90 16V-1.6 HDi 90 8V-2.0-2.0 16V

oe: 210535

04620 Ø 32 mm Ø 50 mm
kit paraoli differenziale-trasmissione 2.0 HDi-2.0 HDi 120-2.0 HDi 120 4x4-2.0 HDi 130-2.0 HDi 140-2.0 HDi 165-2.2-2.2 HDi

oe: 312165 -- 312124

05259
forcella frizione EXPERT 2.0 HDi 120-2.0 HDi 120 4x4-2.0 HDi 140

oe: 9808513380 -- 2117.65

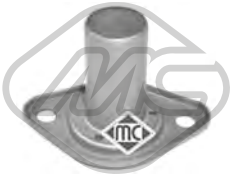

05339
guida cambio 2.0 HDi-2.0 HDi 100-2.0 HDi 130-2.0 HDi 140-2.0 HDi 165-2.2 HDi

oe: 2105.50

05935 Ø 23,81 mm
cilindretto frizione 807 2.0 16V-2.0 HDi-2.2 HDi

oe: 2182.05

05936
pompa frizione 807 2.0-2.0 16V-2.0 HDi-2.2-2.2 HDi

oe: 2182.07

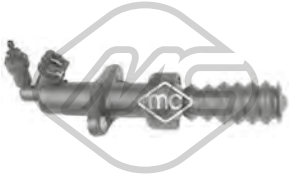

06128
cilindretto frizione 1.6 HDi 90 16V-2.0-2.0 16V-2.0 HDi-2.2

oe: 2182.C1 -- 2182.95

© INDUSTRIAL METALCAUCHO, S.L.U.

06183
copripedale freno EXPERT 1.6 HDi 90 16V-2.0 16V-2.0 HDi 120-2.0 HDi 100-2.0 HDi 140-2.0 HDi 120 4x4-2.0 HDi 130-2.0 HDi 165

oe: 9640228180 -- 9640228180

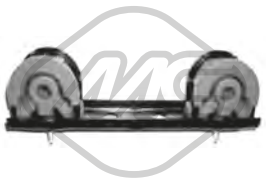

02748
supporto marmitta [anteriore] 2.0 HDi-2.0 HDi 100-2.0 HDi 120-2.0 HDi 140-2.0 HDi 120 4x4-2.0 HDi 130-2.0 HDi 165

oe: 1755N7

04060
supporto marmitta EXPERT 1.6 HDi 90 16V-2.0 16V-2.0 HDi 120-2.0 HDi 120 4x4-2.0 HDi 140-2.0 HDi 165

oe: 1755A2 -- 1755.77

04422
supporto marmitta [Assale posteriore Sx]

oe: 1755L4

05257
supporto marmitta [Assale posteriore] EXPERT 1.6 HDi 90 16V-2.0 16V-2.0 HDi 120-2.0 HDi 120 4x4-2.0 HDi 140-2.0 HDi 165

oe: 1755.H2

02063
pompa tergicristalli 1.6 HDi 90 8V-1.6 HDi 90 16V-2.0 16V-2.0-2.0 HDi 120-2.0 HDi-2.0 HDi 140-2.0 HDi 100-2.0 HDi 120 4x4-2.0 HDi 130-2.0 HDi 165-2.2-2.2 HDi-3.0 V6
oe: 6434.98 -- 6434.70

02072
pompa tergicristalli EXPERT 1.6 HDi 90 16V-1.6 HDi 90 8V-2.0 16V-2.0 HDi 120-2.0 HDi 100-2.0 HDi 130-2.0 HDi 140-2.0 HDi 120 4x4-2.0 HDi 165

oe: 9632984980 -- B000642880

68029 L: 350 mm
spazzola tergicristalli [posteriore] 807 2.0-2.0 16V-2.0 HDi-2.2-2.2 HDi-3.0 V6

oe: 6423.92 -- 6429.AX

06503
cuscinetto centrale porta laterale [Dx] EXPERT 1.6 HDi 90 16V-1.6 HDi 90 8V-2.0 16V-2.0 HDi 100-2.0 HDi 120-2.0 HDi 130-2.0 HDi 140-2.0 HDi 165

oe: 1344239080 -- 9033V8

© INDUSTRIAL METALCAUCHO, S.L.U.

03526
vaschetta espansione 1.8-1.9 D-2.0-2.5 D 4x4-2.5 D-2.5 TD 4x4-2.5 TD

oe: 130378

03757
scatola termostato 80 °C 1.8-2.0

oe: 7625346 -- 7625346

07350
manicotto radiatore [Superiore] 2.5 D-2.5 D 4x4-2.5 TD 4x4-2.5 TD

oe: 134358

07351
manicotto radiatore [inferiore] 2.5 D-2.5 D 4x4-2.5 TD 4x4-2.5 TD

oe: 135075

07354
manicotto dal termostato alla pompa 2.5 D-2.5 TD

oe: 120513

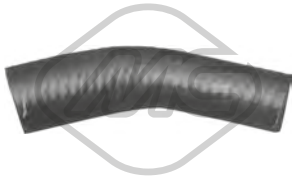

07948
manicotto dal tubo alla pompa 1.9 D

oe: 1307J3

08062
manicotto dallo scambiatore al termostato [entrata] 1.9 D

oe: 1307J5

00667 Dimensioni filettatura: 16x150
tappo coppa olio 1.8-1.9 D-2.0

oe: 2221.11 -- 016393

00675 Dimensioni filettatura: 22x1.5
tappo coppa olio 2.0

oe: 031120 -- 030516

00676 Dimensioni filettatura: 22x1.5
tappo coppa olio 2.0

oe: 031120 -- 030516

02452 Dimensioni filettatura: 14x125
tappo coppa olio 1.9 D

oe: 0311.18 -- 0311.38

08167
manicotto sfiato 1.9 D

oe: 119269 -- 119261

00016 Ø 3 mm Ø 7 mm L: 25 mm
tappo ritorno iniettori 1.9 D-2.5 D-2.5 D 4x4-2.5 TD 4x4-2.5 TD

oe: 1575.09

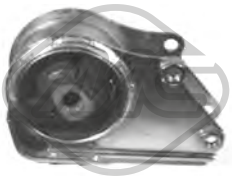

00837 Ø 85 mm
supporto cambio [posteriore] 1.8-1.9 D-2.0-2.5 D 4x4-2.5 D-2.5 TD 4x4-2.5 TD

oe: 1844.41 -- 184398

01002
supporto motore [Sx] 1.9 D

oe: 184360

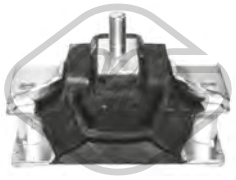

02986
supporto motore [Dx] 1.9 D-2.5 D-2.5 TD

oe: 1827.19 -- 1844.46

00709 Ø 22 mm Ø 48 mm
gommino braccio anteriore [Assale anteriore] 1.9 D-2.0-2.5 D 4x4-2.5 D-2.5 TD 4x4-2.5 TD

oe: 3561.08 -- 4339248

06299
cuffia tampone ammortizzatore [Assale anteriore bilaterale] 1.9 D-2.5 D-2.5 TD

oe: 503328

© INDUSTRIAL METALCAUCHO, S.L.U.

Ø 139 mm
N° denti: 28
H: 101 mm

90031
mozzo ruota [Assale anteriore] 1.8-1.9 D-2.0-2.5 D 4x4-2.5 D-2.5 TD 4x4-2.5 TD

oe: 3307.60

Ø 50 mm Ø 80 mm

74031
cuscinetto ruota [Assale anteriore] 1.8-1.9 D-2.0-2.5 D 4x4-2.5 D-2.5 TD 4x4-2.5 TD

oe: 335021 -- 3350.29

L: 290 mm

96095
tubo freno [Assale post. bilaterale] 1.8-1.9 D-2.0-2.5 D 4x4-2.5 D-2.5 TD 4x4-2.5 TD

oe: 481627

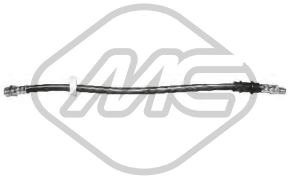

L: 455 mm

96144
tubo freno [Assale anteriore] 1.8-1.9 D-2.0-2.5 D 4x4-2.5 D-2.5 TD 4x4-2.5 TD

oe: 4806.35

Ø 24 - 95 mm

01579 kit **00579**
kit cuffia trasmissione [Assale post. bilaterale lato ruota] 1.8-1.9 D-2.0-2.5 D-2.5 D 4x4-2.5 TD-2.5 TD 4x4

oe: 95569342 -- 329397

Ø 24 - 93 mm

01580 kit **00580**
kit cuffia trasmissione [sul lato del cambio Assale anteriore bilaterale] 1.9 D-2.5 D

oe: 95613146 -- 95569341

Ø 12 - 38 mm

01620 kit **00620**
kit cuffia cremagliera sterzo [Dx] 1.8-1.9 D-2.0-2.5 D-2.5 D 4x4-2.5 TD-2.5 TD 4x4

oe: 9750000380 -- 406619

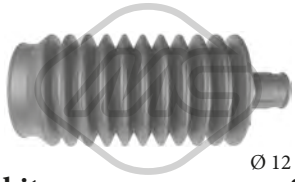

Ø 12 - 48 mm

01621 kit **00621**
kit cuffia cremagliera sterzo [Sx] 1.8-1.9 D-2.0-2.5 D-2.5 D 4x4-2.5 TD-2.5 TD 4x4

oe: 9750000280

02848 Ø 142 mm - 5 N° alette
puleggia smorzatore con antivibrante 1.9 D

oe: 0515.K9

Ø 70 mm

00650
supporto cambio [posteriore] 1.8-1.9 D-2.0-2.5 D

oe: 1843.61

L: 65 mm

00411
copripedale freno e frizione 1.8-1.9 D-2.0-2.5 D 4x4-2.5 D-2.5 TD 4x4-2.5 TD

oe: 4504.10

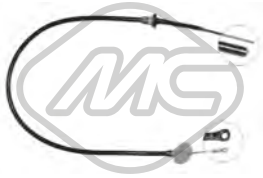

L: 1200/838 mm

80120
cavo frizione manuale 1.8-1.9 D-2.0-2.5 D 4x4-2.5 D-2.5 TD 4x4-2.5 TD

oe: 2150.55

00156
supporto marmitta 1.9 D-2.5 D

oe: SE127115138A -- HB11513800

Ø 31 mm Ø 59.5 mm

00366
supporto marmitta 1.8-1.9 D-2.0-2.5 D-2.5 D 4x4-2.5 TD 4x4-2.5 TD

oe: 1755.60 -- 5460614A

02071
pompa tergicristalli 1.8-2.0

oe: 6434.67

84243
cavo freno [anteriore] 1.8-1.9 D-2.0-2.5 D 4x4-2.5 D-2.5 TD 4x4-2.5 TD

oe: 4745.A3

© INDUSTRIAL METALCAUCHO, S.L.U.

SISTEMA DI RAFFREDDAMENTO

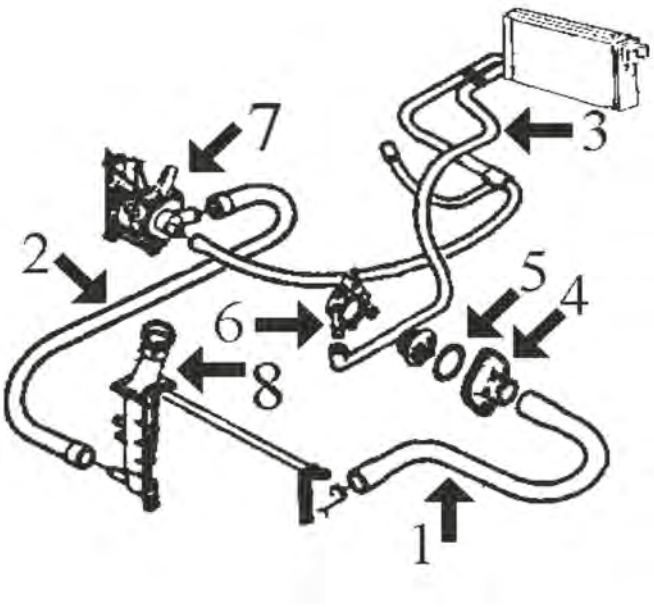

motore 1.1 - 1.4 e 1.6 TU fino al modello -'02:

1	08266	manicotto superiore radiatore 1.1
	08298	manicotto superiore radiatore 1.4-1.6 fino al PR-8025 ('98)
	08607	manicotto superiore radiatore 1.4-1.6 da PR-8026 ('98)
2	08265	manicotto inferiore radiatore fino al PR-8025 ('98)
	08476	manicotto inferiore radiatore da PR-8026 ('98)
3	08535	manicotto doppio dal riscaldamento dal '98
4	03011	flangia termostato fino al '98 (metallico)
	03611	flangia con termostato dal '98 (plastica)
5	02351	guarnizione termostato fino al '98 fino al '98
6	03082	beccuccio metallico superiore scatola termostato
7	03578	flangia pompa acqua 1.1-1.4
	03640	flangia pompa acqua 1.6
8	03548	tappo radiatore (1.4 bar)

C88M1911M1961CAP1 PEUGEOT PARTNER I/II 07/1996 -04/2008

SISTEMA DI RAFFREDDAMENTO

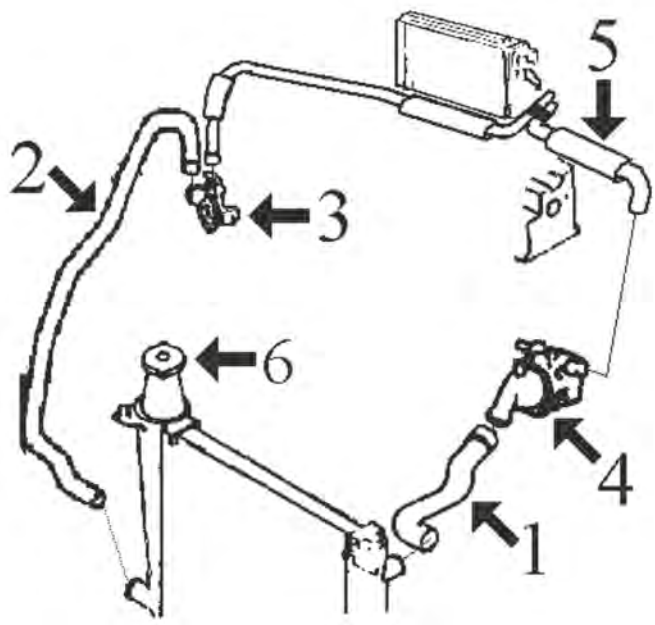

motore 1.8 XU7JB (1997-2001):

1	08295	manicotto superiore radiatore
2	08294	manicotto inferiore radiatore fino al PR-8025 ('98)
	08477	manicotto inferiore radiatore da PR-8026 ('98)
4	03538	flangia termostato
5	08301	manicotto doppio riscaldamento
6	03548	tappo radiatore (1.4 bar)

C88M1911M1961CAP2 PEUGEOT PARTNER I/II 07/1996 -04/2008

© INDUSTRIAL METALCAUCHO, S.L.U.

SISTEMA DI RAFFREDDAMENTO

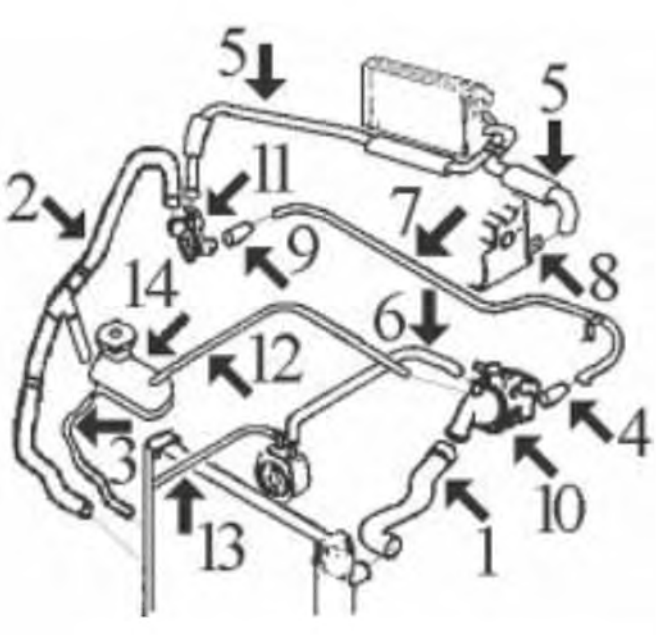

motore 1.7 e 1.9 Diesel, XUD7 e XUD9 (1997-1999):

1	08268	manicotto superiore radiatore fino al '97 (3 vie)
	08437	manicotto superiore radiatore dal '97
2	08436	manicotto inferiore radiatore fino al PR-8025 ('98)
	08479	manicotto inferiore radiatore da PR-8026 ('98)
4	08183	manicotto dal tubo metallico alla scatola termostato -'98
	08480	manicotto dal tubo metallico alla scatola termostato '98-
5	08303	manicotto doppio dal riscaldamento fino al PR-8576 ('98)
	08482	manicotto doppio dal riscaldamento da PR-8576 ('98)
6	08313	manicotto dallo scambiatore alla scatola termostato
9	08312	manicotto dal tubo metallico alla flangia connessione manicotti
10	03539	flangia termostato
11	03503	flangia acqua connessione tubi
13	08438	manicotto dallo scambiatore al radiatore d/ '97 (solo quando il manicotto superiore radiatore NON è a 3 vie)
14	03545	vaschetta espansione

C88M1911M1961CAP3 PEUGEOT PARTNER I/II 07/1996 -04/2008

SISTEMA DI RAFFREDDAMENTO

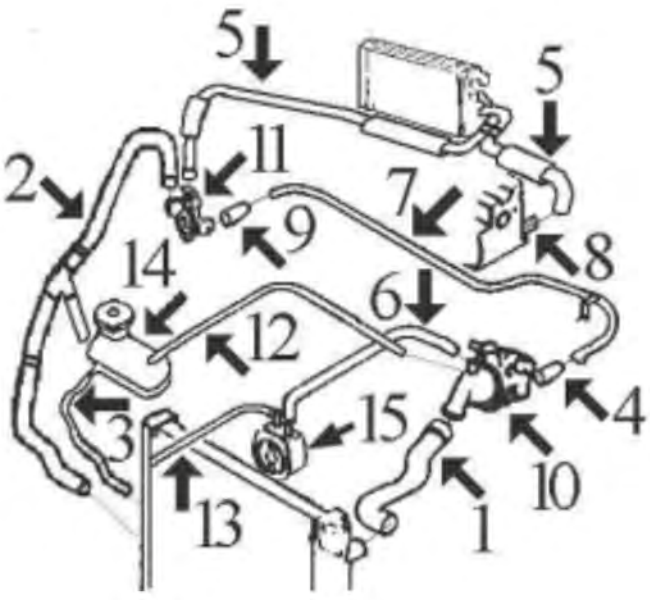

motore 1.9 Diesel DW8 fino al modello -'02:

1	08437	manicotto superiore radiatore
2	08479	manicotto inferiore radiatore
4	08480	manicotto dal tubo metallico alla scatola termostato
5	08482	manicotto doppio dal riscaldamento
6	08558	manicotto dallo scambiatore alla scatola termostato
7	03129	tubo metallico
9	08312	manicotto dal tubo metallico alla flangia connessione manicotti
10	03539	flangia termostato
11	03544	flangia acqua connessione tubi
13	08481	manicotto dallo scambiatore al radiatore
14	03545	vaschetta espansione
15	05402	scambiatore di calore

C88M1911M1961CAP4 PEUGEOT PARTNER I/II 07/1996 -04/2008

SISTEMA DI RAFFREDDAMENTO

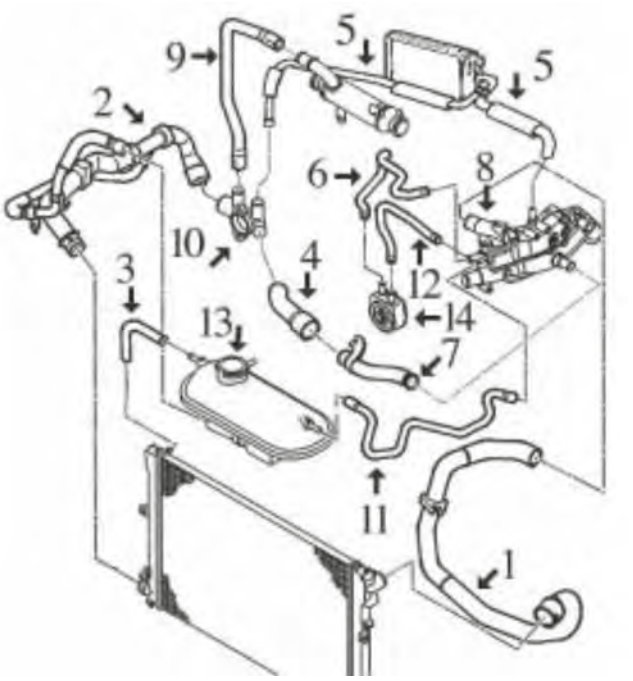

motore 2.0 Diesel HDI- DW10 fino al modello -'02:

1	08553	manicotto superiore radiatore
2	08479	manicotto inferiore radiatore
4	08575	manicotto dal tubo metallico al raccordo entrata
5	08555	manicotto doppio dal riscaldamento
6	08554	manicotto dallo scambiatore alla scatola termostato
7	03139	tubo metallico con O ring
8	03556	flangia termostato (in plastica)
9	08668	manicotto dal raccordo al filtro antiparticolato
10	03544	raccordo in plastica connessione manicotti
11	08658	manicotto dalla vaschetta alla scatola termostato
12	08586	manicotto dallo scambiatore alla scatola termostato
13	03545	vaschetta espansione
	03548	tappo vaschetta espansione 1.4 bar
14	05401	scambiatore di calore

C88M1911M1961CAP5 PEUGEOT PARTNER I/II 07/1996 -04/2008

SISTEMA DI RAFFREDDAMENTO

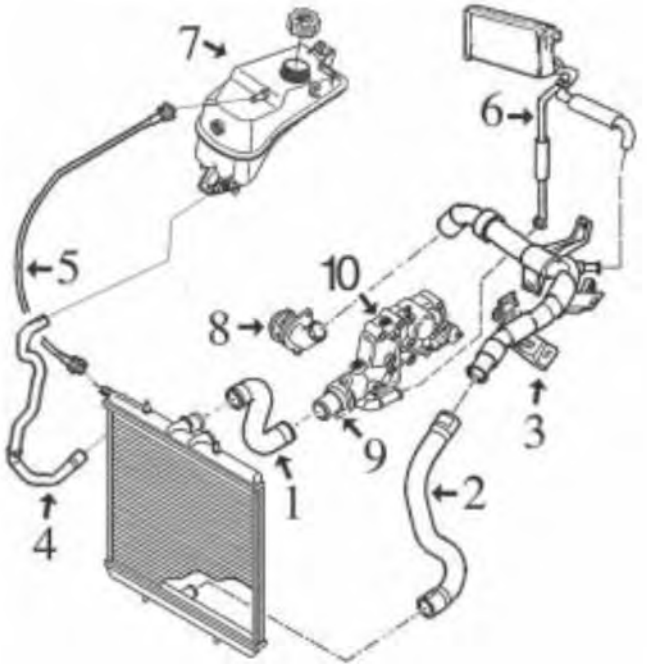

motore 1.1 TU1 - 1.4 TU3 e 1.6 TU5 dal modello '02-

2	09215	manicotto inferiore radiatore
4	09204	manicotto dalla vaschetta inferiore al radiatore
6	09205	manicotto doppio dal riscaldamento
7	03560	tappo vaschetta espansione
	03658	vaschetta espansione
8	03640	flangia in plastica pompa acqua TU5
9	03620	flangia con termostato
10	03778	termostato acqua TU5 dal 9/2005-
	03791	termostato acqua TU1-TU3
	05241	termostato acqua TU5 fino al 9/2005

C88M1911M1961CAP6 PEUGEOT PARTNER I/II 07/1996 -04/2008

© INDUSTRIAL METALCAUCHO, S.L.U.

SISTEMA DI RAFFREDDAMENTO

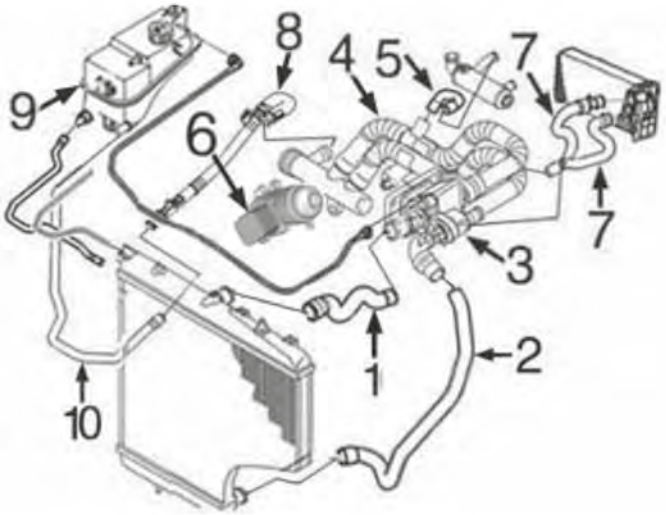

motore 1.6 Diesel HDi-DV6 dal modello '02-:

1	09206	manicotto superiore radiatore
3	03776	scatola termostato dal 10/'06-
	03800	scatola termostato fino al 10/'06
4	03792	manicotto dalla pompa alla scatola termostato dal 10/'06-tola termostato dal 10/'06-
5	09202	manicotto dal tubo al filtro antiparticolato
6	05739	scambiatore di calore
7	09208	manicotto doppio dal riscaldamento
9	03658	vaschetta espansione
10	09207	manicotto dalla vaschetta (inferiore) al tubo rigido

C88M1911M1961CAP7 PEUGEOT PARTNER I/II 07/1996 -04/2008

SISTEMA DI RAFFREDDAMENTO

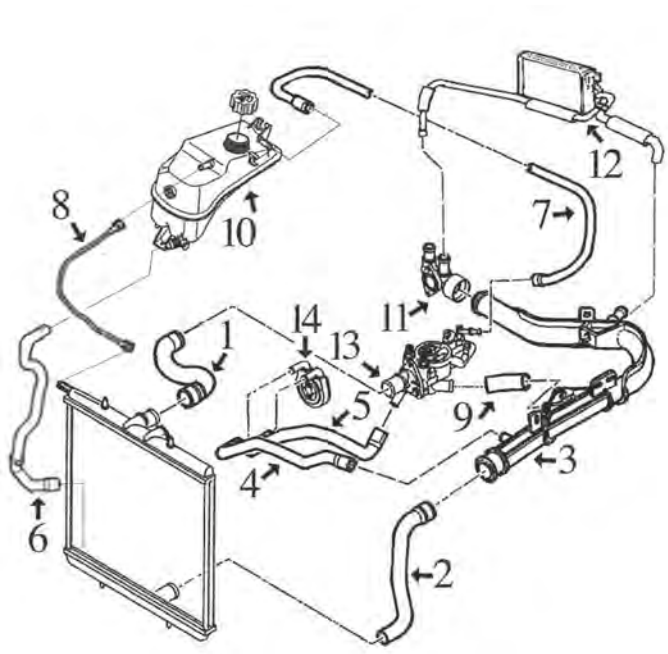

motore 1.9 Diesel DW8 dal modello -'02:

1	08620	manicotto superiore radiatore
2	08625	manicotto inferiore radiatore
3	03205	tubo rigido
4	08628	manicotto dal tubo allo scambiatore
5	08558	manicotto dalla scatola termostato allo scambiatore
6	09204	manicotto dalla vaschetta inferiore al radiatore
9	08627	manicotto dalla scatola termostato al tubo rigido
10	03560	tappo vaschetta espansione
	03658	vaschetta espansione
11	03555	flangia in plastica posteriore
12	08626	manicotto doppio dal riscaldamento
13	03539	flangia termostato
14	05402	scambiatore di calore

C88M1911M1961CAP8 PEUGEOT PARTNER I/II 07/1996 -04/2008

SISTEMA DI RAFFREDDAMENTO

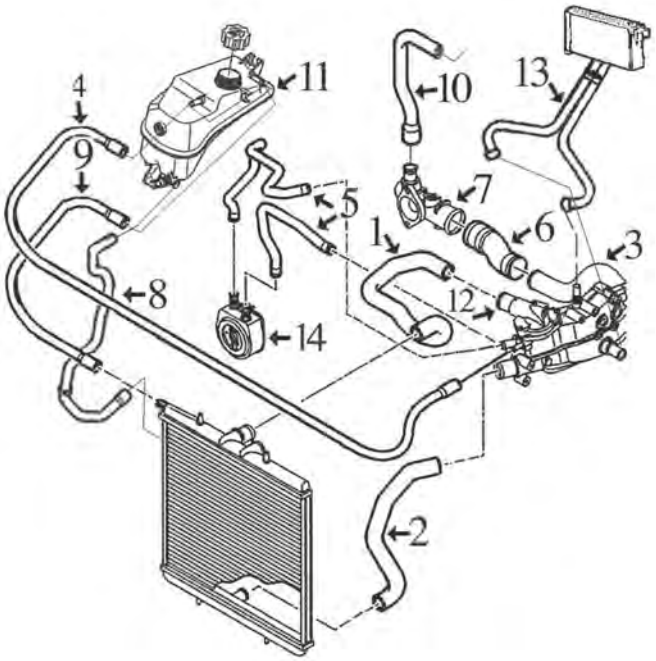

motore 2.0 Diesel HDi-DW10 dal modello -'02:

1	08630	manicotto superiore radiatore
2	09221	manicotto inferiore radiatore
3	03139	tubo metallico
5	08943	kit manicotti scambiatore
6	08587	manicotto dal coperchio posteriore al tubo metallico
8	09204	manicotto dalla vaschetta inferiore al radiatore
10	08668	manicotto dal raccordo al filtro antiparticolato
11	03560	tappo vaschetta espansione
	03658	vaschetta espansione
12	03556	flangia termostato
13	09209	manicotto doppio dal riscaldamento
14	05401	scambiatore di calore

C88M1911M1961CAP9 PEUGEOT PARTNER I/II 07/1996 -04/2008

SFIATO OLIO MOTORE

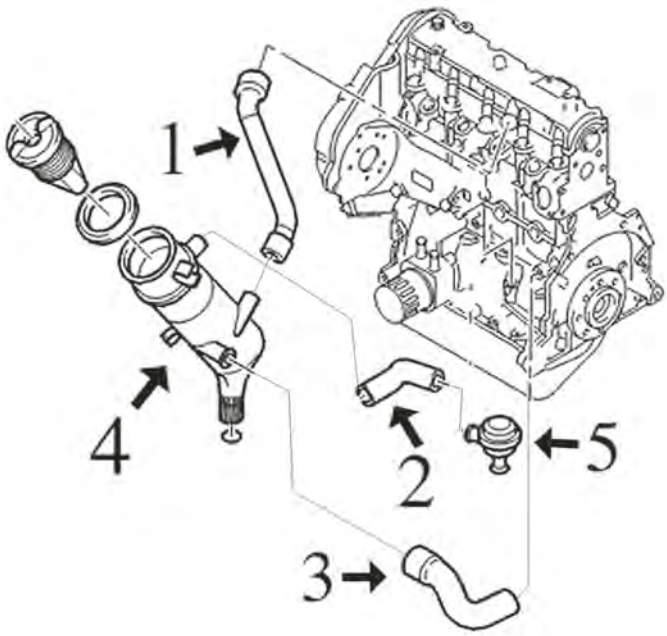

motore 1.7D(XUD7)- 1.9D/TD(XUD9-DW8) e 2.0 Diesel HDi (DW10):

1	08307	manicotto dal coperchio punterie al decantatore motore XUD
2	08167	manicotto dal decantatore alla valvola motore 1.9D-XUD
5	03637	valvola di sfiato 1.9D-XUD

C88M1911M1961DESVP1 PEUGEOT PARTNER I/II 07/1996 -04/2008

02113
anello per manicotto inferiore 1.1-1.4-1.8 D-1.9 D

oe: 1307.V8

02351 Ø 41 mm Ø 47 mm
anello termostato 1.1-1.4-1.8

oe: 134030 -- 133953

02361 Ø 51 mm Ø 58 mm
anello termostato 1.8 D-1.9 D-1.9 D 4x4-2.0 HDi

oe: 133992

© INDUSTRIAL METALCAUCHO, S.L.U.

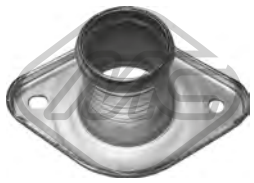

03011
flangia termostato 1.4

oe: 1336.44

03037
termostato raffreddamento 82 °C 1.8

oe: 96178080 -- 1338.37

03082
beccuccio scatola termostato [Superiore] 1.1-1.4

oe: 96064659

03129
tubo acqua 1.9 D

oe: 1307.NY

03139
tubo acqua 2.0 HDi

oe: 1307YZ

03171 L: 120 mm
raccordo scatola termostato 1.9 D-1.9 D 4x4

oe: 1336.N7

03205
tubo acqua [Superiore] 1.9 D-1.9 D 4x4

oe: 1323.G8 -- 1307.NL

03233
scatola termostato 83 °C 2.0 HDi

oe: 1336.S4 -- 1336.W7

03503
flangia termostato 1.8 D-1.9 D

oe: 1336.G4

03538
flangia termostato 1.8

oe: 1336.A1

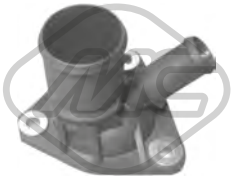

03539
flangia termostato 1.8 D-1.9 D-1.9 D 4x4-2.0 HDi

oe: 1336.C9

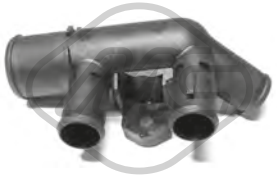

03544
raccordo connessione manicotto acqua 1.9 D-1.9 D 4x4-2.0 HDi

oe: 1336.Q3 -- 1336.P0

03545
vaschetta espansione [anteriore] 1.1-1.4-1.8 D-1.8-1.9 D-1.9 D 4x4-2.0 HDi

oe: 1307.HN

03548 Pressione [bar]: 1.40
tappo vaschetta acqua 1.1-1.4-1.6 16V-1.8 D-1.8-1.9 D-1.9 D 4x4-2.0 HDi-Electric

oe: 1306.C7 -- 1306.84

03556
flangia termostato 2.0 HDi

oe: 1336.R9

03560 Pressione [bar]: 1,4
tappo vaschetta acqua 1.9 D-1.9 D 4x4-2.0 HDi

oe: 1306.E4 -- 1306.C9

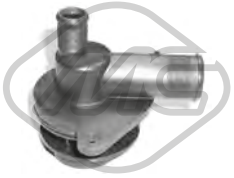

03578
flangia termostato con guarnizione 1.1-1.4

oe: 1201.66

03611
flangia termostato 89 °C 1.4-1.6 16V

oe: 1336.Q2

© INDUSTRIAL METALCAUCHO, S.L.U.

03620
flangia termostato 89 °C 1.1-1.4-1.6 16V

oe: 1336N5 -- 1336Q1

03640
flangia termostato 1.6 16V

oe: 1201C3

03658
vaschetta espansione 1.6 HDi 75-1.6 HDi 90-1.9 D-2.0 HDi

oe: 1323.VY -- 1323.14

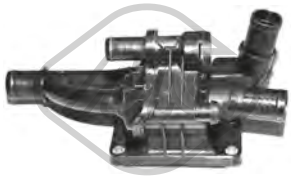

03776
scatola termostato 82 °C 1.6 HDi 90

oe: 1336.AF

03778
scatola termostato 91 °C 1.6 16V

oe: 1336.Z0

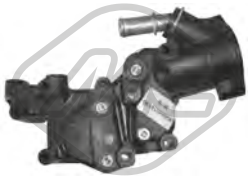

03791
flangia acqua 1.1-1.4

oe: 1336.P9 -- 1336.Y8

03792
tubo acqua 1.6 HDi 90

oe: 9689033480 -- 1336.AG

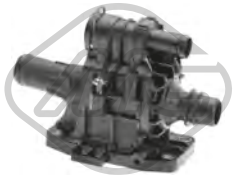

03800
scatola termostato 82 °C 1.6 HDi 90

oe: 1336.X2

03881 Pressione [bar]: 1,4
tappo vaschetta acqua 1.1-1.4-1.6 16V-1.6 HDi 75-1.6 HDi 90-1.9 D-1.9 D 4x4-2.0 HDi

oe: 1306J5

05241
scatola termostato 1.6 16V

oe: 1336.W3

07676
manicotto turbo 1.6 HDi 90

oe: 0382NL

08183 Ø 20.7 mm
manicotto dal tubo metallico al termostato 1.8 D-1.9 D

oe: 1307W3

08265
manicotto radiatore [inferiore] 1.1-1.4

oe: 1351.J4

08266
manicotto radiatore [Superiore] 1.1

oe: 1343J2

08268
manicotto radiatore [Superiore] 1.8 D-1.9 D

oe: 96050267 -- 1343V5

08294
manicotto radiatore [inferiore] 1.8

oe: 1351X9 -- 1351W1

08295
manicotto radiatore [Superiore] 1.8

oe: 1343X4 -- 1343H7

08298
manicotto radiatore [Superiore] 1.4

oe: 1343J3

© INDUSTRIAL METALCAUCHO, S.L.U.

08312
manicotto radiatore 1.8 D-1.9 D-1.9 D 4x4

oe: 1307W4

08313
manicotto dallo scambiatore al termostato 1.8 D-1.9 D

oe: 1307AA

08436
manicotto radiatore [inferiore] 1.8 D-1.9 D

oe: 1351V8

08437
manicotto radiatore [Superiore] 1.8 D-1.9 D

oe: 1343X2

08438
manicotto scambiatore 1.8 D-1.9 D

oe: 1307JP

08476
manicotto radiatore [inferiore] 1.1-1.4

oe: 1351ZW -- 1351Z4

08477
manicotto radiatore [inferiore] 1.8

oe: 1351Z3

08479
manicotto radiatore [inferiore] 1.8 D-1.9 D-2.0 HDi

oe: 1351Z1

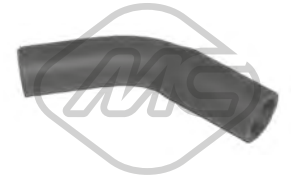

08480
manicotto dalla scatola termostato al tubo 1.8 D-1.9 D

oe: 1307HZ

08553
manicotto radiatore [Superiore] 2.0 HDi-2.0 HDi 4x4

oe: 1343AX

08554
manicotto scambiatore di calore 2.0 HDi

oe: 1307RR

08558
manicotto dal radiatore allo scambiatore 1.9 D

oe: 1307NR

08586
manicotto scambiatore 2.0 HDi-2.0 HDi 4x4

oe: 1307RZ

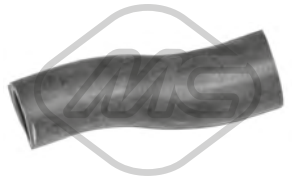

08587
manicotto dal tubo metallico al raccordo [posteriore] 2.0 HDi

oe: 1307PR

08607
manicotto radiatore [Superiore] 1.4

oe: 1343Y7

08620
manicotto radiatore [Superiore] 1.9 D

oe: 1343Z3

08625
manicotto radiatore [inferiore] 1.9 D

oe: 1351Y7

08627 Ø 25 mm
manicotto acqua 1.9 D-1.9 D 4x4

oe: 1307NN

08628
manicotto scambiatore 1.9 D-1.9 D 4x4

oe: 1307NS

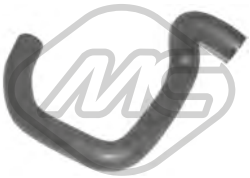

08630
manicotto radiatore [Superiore] 2.0 HDi-2.0 HDi 4x4

oe: 1343CP

08632
manicotto doppio di riscaldamento 2.0 HDi

oe: 646665

08658
manicotto dalla vaschetta alla scatola termostato 2.0 HDi

oe: 1307RQ

08668
manicotto dal raccordo al filtro antiparticolato [Filtro particellare] 2.0 HDi-2.0 HDi 4x4

oe: 1317F0

08943
kit manicotti riscaldamento 2.0 HDi-2.0 HDi 4x4

oe: 1307WJ -- 1307WH

09202
manicotto dal tubo al filtro antiparticolato 1.6 HDi 75-1.6 HDi 90

oe: 11537805997 -- 1317N7

09204
manicotto dalla vaschetta al radiatore [inferiore] 1.4-1.6 16V-1.9 D-2.0 HDi

oe: 1307SY

09205
manicotto doppio di riscaldamento 1.1-1.4-1.9 D

oe: 6466S5

09206
manicotto radiatore [Superiore] 1.6 HDi 75-1.6 HDi 90

oe: 1343.GH

09207
manicotto dalla vaschetta al tubo rigido [inferiore] 1.6 HDi 75-1.6 HDi 90

oe: 1317.N8

09209
manicotto doppio di riscaldamento 2.0 HDi

oe: 6466CG

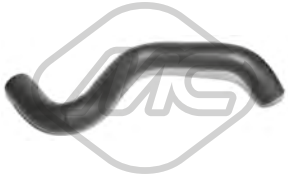

09215
manicotto radiatore [inferiore] 1.1-1.4-1.6 16V

oe: 1351HG

09221
manicotto radiatore [inferiore] 2.0 HDi

oe: 1351EX

08301 Ø 19 mm
manicotto riscaldamento 1.8

oe: 6464PP -- 6464PZ

08303 Ø 19 mm
manicotto riscaldamento 1.9 D

oe: 6464NG -- 6464FZ

08481
manicotto dallo scambiatore al radiatore 1.9 D

oe: 1351ZA

08482
manicotto riscaldamento 1.9 D-1.9 D 4x4

oe: 646603

© INDUSTRIAL METALCAUCHO, S.L.U.

08535
manicotto riscaldamento 1.1-1.4-1.6 16V

oe: 6464VW

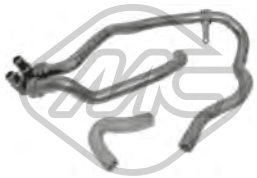

08555
manicotto doppio di riscaldamento 2.0 HDi

oe: 6464XV -- +646612

08575
manicotto dalla scatola termostato al tubo 2.0 HDi

oe: 1307PP

08615
manicotto doppio di riscaldamento 2.0 HDi-2.0 HDi 4x4

oe: 646612 -- 6464YR

08626
manicotto doppio di riscaldamento 1.9 D-1.9 D 4x4

oe: 646663

09193 Ø 22 mm
manicotto riscaldamento 1.6 HDi 75-1.6 HDi 90

oe: 6466CL

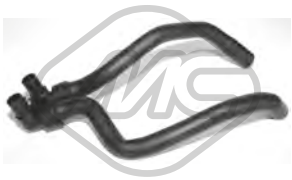

09208
manicotto doppio di riscaldamento 1.6 HDi 75-1.6 HDi 90

oe: 6466.GK

35819
tubo flessibile ventilazione monoblocco 1.4

oe: 1192.Q5

35820
tubo flessibile ventilazione monoblocco 1.6 16V

oe: 1192W0 -- 1192W0

03639
tappo olio motore 1.1-1.4

oe: 0258.55

03642
tappo olio motore 1.6 HDi 75-1.9 D-1.9 D 4x4-2.0 HDi-2.0 HDi 4x4

oe: 1180.F9

03659
tappo olio motore 1.6 16V

oe: 0258.56 -- 0258.65

03837 Ø 80 mm
coperchio filtro olio 1.1-1.4-1.6 16V

oe: 1103.P8 -- 1103.L7

03839 Ø 79 mm
coperchio filtro olio 1.6 HDi 75-1.6 HDi 90

oe: 1103K4

05397
coppa olio 1.6 HDi 75-1.6 HDi 90

oe: 0301N1

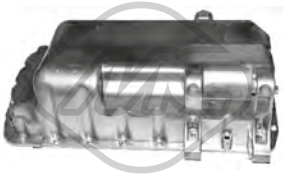

05398
coppa olio 1.9 D-1.9 D 4x4-2.0 HDi-2.0 HDi 4x4

oe: 0301K2

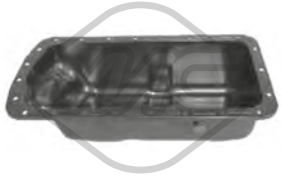

05399
coppa olio 1.8 D-1.9 D-2.0 HDi

oe: 0301F3

05404
coppa olio 1.9 D-2.0 HDi

oe: 0301J7

© INDUSTRIAL METALCAUCHO, S.L.U.

05483
coppa olio 1.8 D-1.9 D-1.9 D 4x4-2.0 HDi-2.0 HDi 4x4

oe: 0301.H9

39564
coppa olio 1.6 16V

oe: 9813206580 -- 9804479380

50291 N° raccordi: 2
sensore temperatura raffreddamento 1.6 HDi 90-2.0 HDi

oe: 1338C1

00667 Dimensioni filettatura: 16x150
tappo coppa olio 1.1-1.4-1.6 16V

oe: 2221.11 -- 016393

02024 Ø 14 mm Ø 22 mm
rondella coppa olio in gomma 1.1-1.4-1.6 16V

oe: 0164.54

02050 Ø 14 mm Ø 22 mm
rondella coppa olio 1.8-1.9 D-2.0 HDi

oe: 031327

02051 Ø 10 mm Ø 21 mm
rondella in rame 1.6 HDi 90-1.9 D-1.9 D 4x4-2.0 HDi

oe: 0313.40 -- 0313.33

02452 Dimensioni filettatura: 14x125
tappo coppa olio 1.6 16V-1.8 D-1.8-1.9 D-2.0 HDi

oe: 0311.18 -- 0311.38

02929 Dimensioni filettatura: M10x1,25
tappo coppa olio 1.6 HDi 90-1.9 D-1.9 D 4x4-2.0 HDi

oe: 0311.29

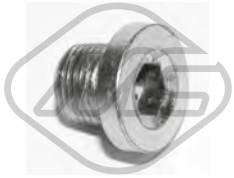

05254 Dimensioni filettatura: 14x125
tappo coppa olio 1.8-1.9 D-2.0 HDi

oe: 0311.28

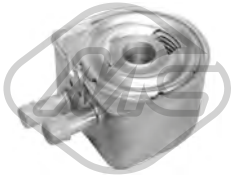

05401
scambiatore di calore 2.0 HDi

oe: 1103.N1 -- 1103N1

05402
scambiatore di calore 1.9 D-1.9 D 4x4

oe: 1103N0

05739
scambiatore di calore 1.6 HDi 90

oe: 1103.K2

04593 L: 490 mm
asta livello olio 1.1-1.4

oe: 9651347480 -- 1174.82

04594 L: 529 mm
asta livello olio 2.0 HDi

oe: 117461

04596 L: 542 mm
asta livello olio 1.9 D

oe: 117445

04612 L: 526 mm
asta livello olio 1.9 D

oe: 117415

04741 L: 565 mm
asta livello olio 1.6 HDi 90

oe: 1174.G2 -- 1174E6

© INDUSTRIAL METALCAUCHO, S.L.U.

05212 L: 591 mm
asta livello olio 1.6 HDi 90

oe: 1174.G2 -- 1174E6

05221 L: 570 mm
asta livello olio 1.6 16V

oe: 1174.93 -- 117488

05222 L: 533 mm
asta livello olio 1.9 D-1.9 D 4x4

oe: 1174.C0

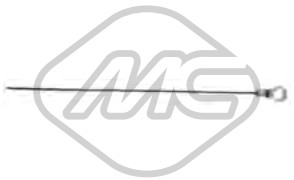

39129 L: 480 mm
asta livello olio 1.6 HDi 75-1.6 HDi 90

oe: 1174.H0

03637
valvola sfiato 1.9 D

oe: 036158

08167
manicotto sfiato 1.9 D

oe: 119269 -- 119261

08307 L: 186 mm
manicotto sfiato 1.8 D-1.9 D

oe: 118086

08473 L: 68 mm
manicotto sfiato 1.8 D

oe: 1180A1

08474
manicotto sfiato 1.9 D-1.9 D 4x4-2.0 HDi

oe: 1180G4

08539
manicotto sfiato 2.0 HDi-2.0 HDi 4x4

oe: 1192T3 -- 1192T4

08854
manicotto sfiato 1.8

oe: 118062

Tipo funzionamento: elettrico
93023 N° raccordi: 5
valvola EGR con guarnizione 1.6 HDi 75-1.6 HDi 90

oe: 9649358780 -- 9660276280

00016 Ø 3 mm Ø 7 mm L: 25 mm
tappo ritorno iniettori 1.8 D-1.9 D-1.9 D 4x4

oe: 1575.09

03651
coperchio filtro gasolio con anello e clip di chiusura 1.9 D

oe: 1904.27

03761
clip coperchio filtro gasolio 1.9 D

oe: 190426

03835 Ø 94 mm
filtro gasolio completo 2.0 HDi

oe: 96399841 -- 96387755

03876 Ø 155 mm
tappo filtro carburante con guarnizione 1.1-1.4-1.6 16V-1.6 HDi 75-1.6 HDi 90-1.8 D-1.8-1.9 D-1.9 D 4x4-2.0 HDi-Electric

oe: 1531.24 -- 1531.20

03884
filtro gasolio 1.8 D-1.9 D

oe: 1911.44

© INDUSTRIAL METALCAUCHO, S.L.U.

04036 Ø 8 mm
pompa gasolio con valvola non ritorno e beccuccio a 90º 1.8 D-1.9 D

oe: 157973

05392 Ø 110 mm
filtro gasolio 1.6 HDi 75-1.6 HDi 90

oe: 190195 -- 190181

06582
kit iniezione 12 pezzi 1.6 HDi 75

oe: 189173 -- 1610564580

57834 Ø 20,50|7,7 mm Ø 15,0|23 mm
boccola iniettori 1.6 HDi 75

oe: 9804220580 -- 1981.95

92043 Ø 8 mm Ø 10 mm
tubo carburante 1.9 D-1.9 D 4x4

oe: 1579Q4

92044 Ø 6 mm Ø 8 mm
tubo alimentazione carburante 1.9 D-1.9 D 4x4

oe: 1573XQ -- 1573YG

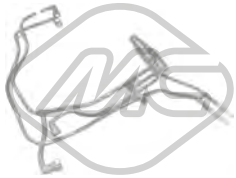

92056
kit tubi iniezione 1.6 HDi 90

oe: 1574W2

SISTEMA DI ALIMENTAZIONE ARIA e TURBO

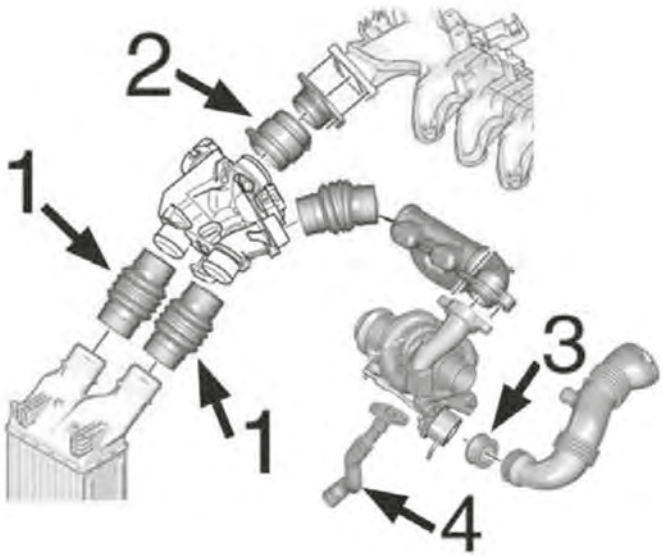

motore 1.6HDi-DV6:

1	09237	manicotto entrata/uscita intercooler
2	09233	manicotto aria
3	05134	annello in silicone dalla turbina al manicotto turbo
4	09534	tubo lubrificazione turbo in silicone

C88M1911M1961TURBOP1 PEUGEOT PARTNER I/II 07/1996 -04/2008

© INDUSTRIAL METALCAUCHO, S.L.U.

SISTEMA DI ALIMENTAZIONE ARIA e TURBO

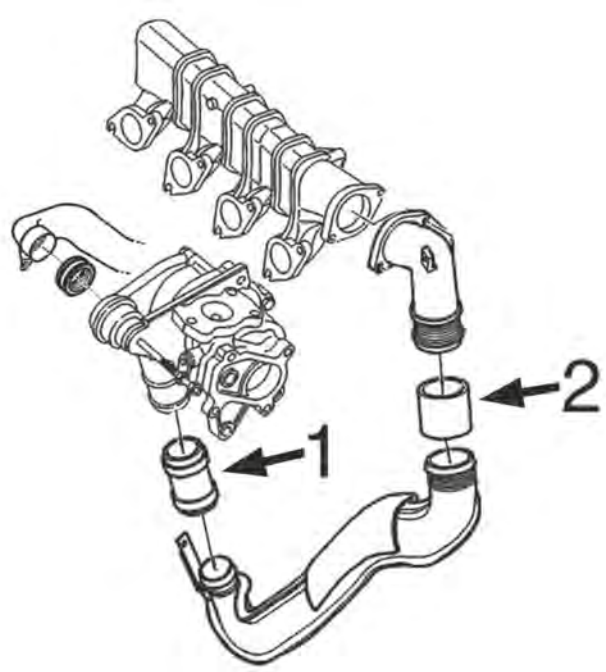

motore 2.0HDi-DW10:

1	09227	manicotto aria fino al modello -'02
	09229	manicotto aria dal modello '02 fino al 4/'04
	09230	manicotto aria dal 4/'04-
2	09235	manicotto aria dal '04/2004-
	09238	manicotto aria fino al '04/04

C88M1911M1961TURBOP2 PEUGEOT PARTNER I/II 07/1996 -04/2008

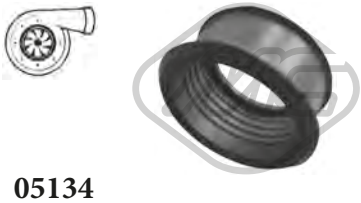

05134
anello in silicone turbo 1.6 HDi 75-1.6 HDi 90

oe: 1434.C8

09069
tubo flessibile carburante 1.8 D

oe: 1J0145828H -- 1J0145828H

09227
manicotto aria 2.0 HDi

oe: 0382.AP

09229
manicotto aria 2.0 HDi

oe: 0382.AX

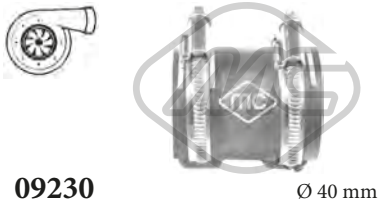

09230 Ø 40 mm L: 66 mm
manicotto aria 2.0 HDi

oe: 0382.GA -- 0382.CR

09233 L: 63 mm
manicotto aria 1.6 HDi 75-1.6 HDi 90

oe: 0382.NZ -- 0382.EY

09235 Ø 55 mm L: 67 mm
manicotto aria 2.0 HDi

oe: 0382.FZ

09237 L: 127 mm
manicotto entrata/uscita intercooler 1.6 HDi 75-1.6 HDi 90

oe: 9801280580 -- 0382GV

09238 Ø 55 mm L: 67 mm
manicotto aria 2.0 HDi

oe: 0382P1

09534
tubo flessibile aria 1.6 HDi 75-1.6 HDi 90

oe: 38128 -- 38127

09846
manicotto turbo 1.6 HDi 90

oe: 1434.E1

92152
tubo lubrificazione turbo 1.6 HDi 75-1.6 HDi 90

oe: 0379.69

SOSPENSIONE ANTERIORE e SUPPORTI MOTORE

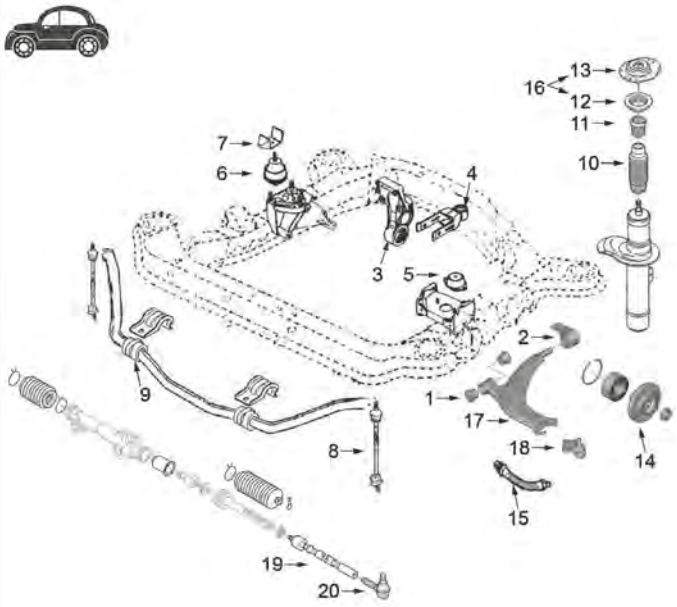

tutti i modelli:

1	00962	silentblock anteriore braccio anteriore
2	00979	silentblock posteriore braccio anteriore fino al '02
	04063	silentblock posteriore braccio anteriore dal '02-
	05948	kit conversione al silentblock rinforzato con corpo in alluminio fino al '03
3	00751	silentblock supporto motore posteriore 1.1 - 1.4 fino al '98
	02869	silentblock supporto motore posteriore 1.8 benzina e 1.9 Diesel fino al '98
	02980	silentblock supporto motore posteriore 1.9 D dal '98 e 2.0 HDi
	04064	silentblock supporto motore posteriore 1.1 - 1.4 dal '98
	05252	supporto motore posteriore completo 1.1-1.4
4	00877	silentblock tirante posteriore motore 1.1 - 1.4
	02871	silentblock tirante posteriore motore 1.8-1.9D-2.0HDi
	04743	tirante posteriore motore completo1.1-1.4-1.6TU
	04745	tirante posteriore motore completo 1.8XU, 1.9XUD, 1.9DW8 fino al '02
	04746	tirante posteriore motore completo 1.9DW8-2.0HDi dal '02-
	05240	tirante posteriore motore completo 1.6HDi dal '02-
5	02786	supporto motore sinistro 1.1 - 1.4
	02794	supporto motore sinistro 1.8-1.7D-1.9D-2.0HDi fino al '02 e 1.6HDi-1.9DW8-2.0HDi dal '02-
6	00697	supporto motore destro (idraulico - 650 g) 1.1 - 1.4 e 1.8 fino al '02
	02309	supporto motore destro (idraulico - 950 g) 1.7D-1.9D-2.0HDi fino al '02 e 1.6HDi-1.9DW8-2.0HDi dal '02-
7	02884	paracolpo superiore supporto motore destro fino al '99
	04058	paracolpo superiore supporto motore destro dal '99-
8	02937	bielletta barra stabilizzatrice
9	02412	boccola barra stabilizzatrice per barra da Ø 21 mm
	02932	boccola barra stabilizzatrice per barra da Ø 22 mm
10	02933	tampone ammortizzatore
11	02934	tampone in poliuretano dal '98
	02971	tampone in poliuretano fino al '97
12	04181	cuscinetto
13	02935	supporto ammortizzatore destro e sinistro
14	90012	mozzo ruota anteriore
15	96015	tubo freno anteriore
16	06058	kit supporto ammortizzatore con cuscinetto
17	52008	braccio sospensione anteriore destro 1.6/16v - 1.6HDI - 2.0HDI
	52010	braccio sospensione anteriore sinistro 1.6/16v - 1.6HDI - 2.0HDI
	52040	braccio sospensione anteriore sinistro 1.1-1.4.1.8-1.8D-1.9D
	52042	braccio sospensione anteriore sinistro 1.1-1.4.1.8-1.8D-1.9D
18	53007	testina braccio sospensione anteriore Ø18mm
	53021	testina braccio sospensione anteriore Ø16mm
19	53030	tirante assiale ambo i lati
20	53001	testina barra accoppiamento ambo i lati

C88M1911M1961SOPDP1 PEUGEOT PARTNER I/II 07/1996 -04/2008

© INDUSTRIAL METALCAUCHO, S.L.U.

SOSPENSIONE POSTERIORE

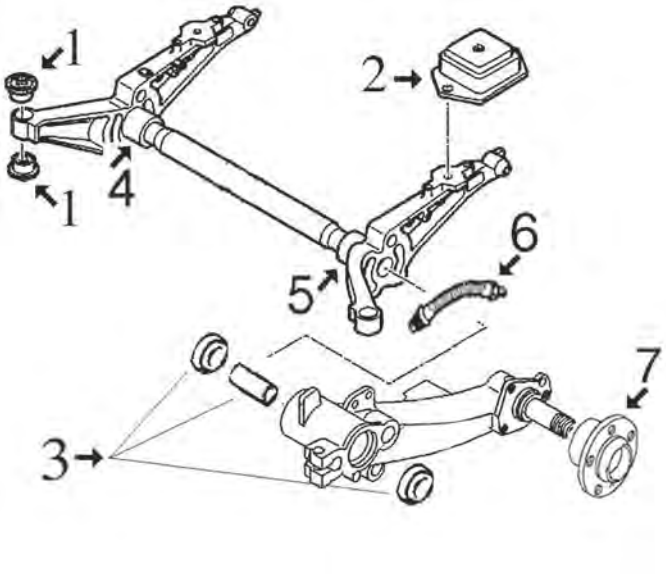

tutti i modelli:

2	02936	supporto posteriore ponte
3	04414	kit riparazione braccio posteriore completo di cuscinetti, guarnizioni e boccole
4	04552	asse braccio posteriore destro
5	04551	asse braccio posteriore sinistro
6	96016	tubo freno posteriore (255 mm)
7	90109	mozzo ruota con cuscinetto e sensore ABS di 29 denti (fino al modello -'02)
	90118	mozzo ruota con cuscinetto e sensore ABS magnetico (dal modello '02-)

C88M1911M1961SOPTP1 PEUGEOT PARTNER I/II 07/1996 -04/2008

ARTICOLAZIONE LEVA CAMBIO

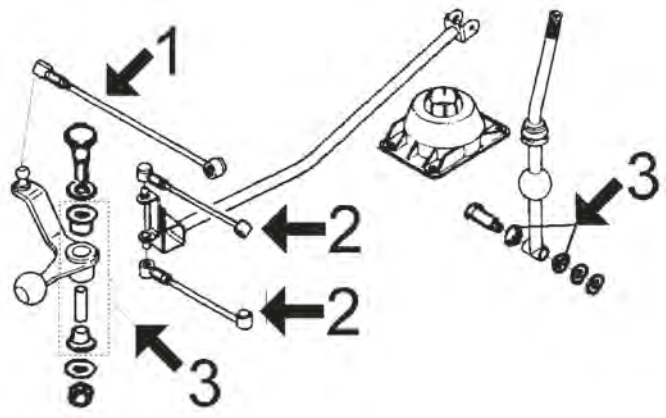

1	02866	bielletta cambio, 2 giunti di 13mm
	04420	bielletta rinvio cambio, 1 giunto da 10mm e l'altro da 13mm
2	02865	bielletta cambio velocità REGOLABILE MA-BE3R e BE4R
	06150	bielletta FISSA cambio selezione di velocità MABE3R e BE4R
3	04990	articolazione rinvio cambio completo di boccole 1.1- 1.4 TU (cambio MA)
	04991	articolazione rinvio cambio completo di boccole dal '01-, 1.8-1.9D-2.0HDi (cambio BE4R)
	04992	articolazione rinvio cambio completo di boccole dal '01-, 1.8-1.9D-2.0HDi (cambio BE4R)

C88M1911M1961APCP1 PEUGEOT PARTNER I/II 07/1996 -04/2008

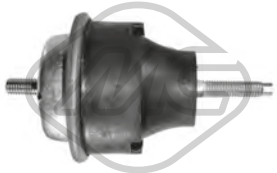

00697
supporto motore [anteriore Dx] 1.8

oe: 1844.75 -- 1844.70

006971
supporto motore NON idraulico [anteriore Dx] 1.8

oe: 1844.75 -- 1844.70

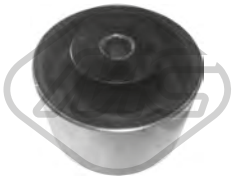

00751 Ø 65 mm
silentblock supporto motore [posteriore] 1.1-1.4

oe: 1844.54

00877 Ø 12 mm Ø 30 mm
silentblock tirante motore [Sx] 1.1-1.4

oe: 1809.04

02309
supporto motore [anteriore Dx] 1.8 D-1.9 D-1.9 D 4x4

oe: 96171996 -- 182728

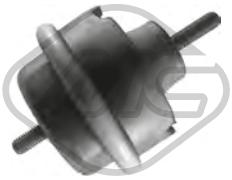

023091
supporto motore NON idraulico [Dx] 1.8 D-1.9 D-1.9 D 4x4

oe: 96171996 -- 182728

02786 L: 52 mm
supporto motore [Sx] 1.1-1.4

oe: 1844.51

02794
supporto motore [Sx] 1.6 HDi 90-1.6 16V-1.8 D-1.8-1.9 D-1.9 D 4x4-2.0 HDi

oe: 1844.68

02869 Ø 10 mm Ø 70 mm L: 40| 53 mm
silentblock supporto motore [posteriore] 1.8-1.9 D-2.0 HDi

oe: 1809.45 -- 1807.47

02871 Ø 10 mm Ø 29.9 mm
silentblock tirante motore [posteriore] 1.8 D-1.8-1.9 D-1.9 D 4x4-2.0 HDi

oe: 180922

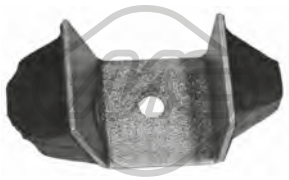

02884 L: 112 mm
paracolpo supporto motore [Dx] 1.1-1.4-1.6 16V-1.8 D-1.8-1.9 D-1.9 D 4x4-2.0 HDi-2.0 HDi 4x4

oe: 1844.25

02980 Ø 10 mm Ø 70 mm
silentblock supporto motore [posteriore anteriore] 1.8 D-1.8-1.9 D-1.9 D 4x4-2.0 HDi

oe: 1809.21

04058
paracolpo supporto motore [anteriore Dx] 1.1-1.4-1.6 16V-1.6 HDi 75-1.6 HDi 90-1.9 D-2.0 HDi

oe: 1844A7 -- 184488

04064 Ø 10 mm Ø 65 mm
silentblock supporto motore [posteriore] 1.1-1.4

oe: 180916 -- 180921

04732 L: 167,75 mm
supporto motore [Dx] 1.6 HDi 90

oe: 1807.X2 -- 1807.GF

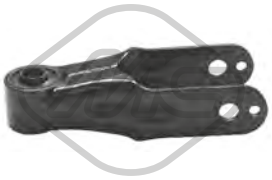

04743 Ø 12 mm Ø 30 mm
supporto motore [posteriore] 1.1-1.4-1.6 16V

oe: 1806.08

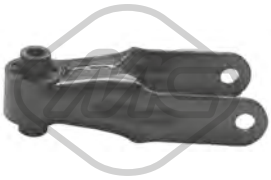

04745 Ø 10 mm
supporto motore [posteriore] 1.9 D

oe: 1854.24

04746 Ø 12 mm
supporto motore [posteriore] 1.9 D-1.9 D 4x4-2.0 HDi

oe: 1806.16

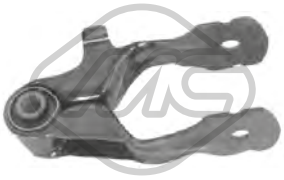

05240 L: 157 mm
tirante motore [posteriore] 1.6 HDi 90

oe: 1806.71

05252 Ø 10 mm Ø 65 mm
supporto motore [posteriore] 1.1-1.4

oe: 1807Z0 -- 1807Q6

00962 Ø 12 mm Ø 33 mm
silentblock braccio sospensione [Assale anteriore inferiore] 1.1-1.4-1.8 D-1.9 D-2.0 HDi

oe: 3520.H4 -- 3523.75

© INDUSTRIAL METALCAUCHO, S.L.U.

00979 Ø 19 mm
silentblock braccio sospensione [Assale anteriore inferiore] 1.1-1.4-1.8 D-1.9 D-2.0 HDi

oe: 352362 -- 352375

02412 Ø 21 mm
boccola barra stabilizzatrice [Assale anteriore] 1.1-1.4-1.6 16V-1.6 HDi 75-1.6 HDi 90-1.8 D-1.8-1.9 D-1.9 D 4x4-2.0 HDi-Electric

oe: 5094.70 -- 5094.65

02932 Ø 22 mm
boccola barra stabilizzatrice [Assale anteriore] 1.1-1.4-1.6 16V-1.8 D-1.8-1.9 D-2.0 HDi-Electric

oe: 5094.54 -- 5094.77

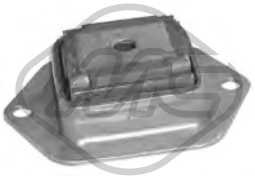

02936 Ø 12.8 mm L: 142 mm
silentblock ponte [posteriore] 1.1-1.4-1.6 16V-1.6 HDi 75-1.6 HDi 90-1.8 D-1.8-1.9 D-1.9 D 4x4-2.0 HDi-Electric

oe: 5152.62

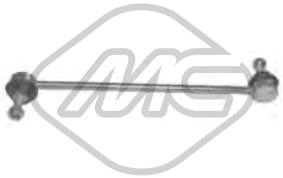

02937 L: 300 mm
bielletta barra stabilizzatrice [Assale anteriore] 1.1-1.4-1.6 16V-1.6 HDi 75-1.6 HDi 90-1.8 D-1.8-1.9 D-1.9 D 4x4-2.0 HDi-Electric

oe: 5087.61 -- 5087.46

04063 Ø 19 mm
silentblock braccio sospensione [Assale anteriore] 1.1-1.4-1.6 16V-1.6 HDi 75-1.6 HDi 90-1.8 D-1.8-1.9 D-1.9 D 4x4-2.0 HDi-Electric

oe: 3523.83

04414
kit riparazione braccio posteriore [Assale posteriore] 1.1-1.4-1.6 16V-1.6 HDi 75-1.6 HDi 90-1.8 D-1.8-1.9 D-1.9 D 4x4-2.0 HDi

oe: 5132.73 -- 5132.60

04551 Ø 36 mm Ø 50 mm L: 197 mm
asse braccio sospensione [Assale posteriore Sx] 1.1-1.4-1.6 HDi 75-1.6 16V-1.6 HDi 90-1.8 D-1.8-1.9 D-1.9 D 4x4-2.0 HDi-2.0 HDi 4x4

oe: 514898

04552 Ø 31 mm Ø 50 mm L: 197 mm
asse braccio sospensione [Assale posteriore Dx] 1.1-1.4-1.6 HDi 75-1.6 16V-1.6 HDi 90-1.8 D-1.8-1.9 D-1.9 D 4x4-2.0 HDi-2.0 HDi 4x4

oe: 514898

05909 Ø 24 mm
boccola barra stabilizzatrice [Assale anteriore] 1.6 16V-1.6 HDi 90

oe: 5094.E4

05920 Ø 24,5 mm
boccola barra stabilizzatrice [Assale anteriore] 1.6 HDi 90

oe: 5094.E7 -- 5094.E6

05948
kit modifica silentblock braccio (rinforzato) [Assale anteriore] 1.1-1.4-1.8 D-1.8-1.9 D-Electric

oe:

06762 Ø 20.5 mm
barra torsione [Assale posteriore Sx] 1.1-1.4-1.6 16V-1.6 HDi 75-1.6 HDi 90-1.8 D-1.8-1.9 D-1.9 D 4x4-2.0 HDi-Electric

oe: 5150.64

06763 Ø 20.5 mm
barra torsione [Assale posteriore Dx] 1.1-1.4-1.6 16V-1.6 HDi 75-1.6 HDi 90-1.8 D-1.8-1.9 D-1.9 D 4x4-2.0 HDi-Electric

oe: 5150.67

06764 Ø 21 mm
barra stabilizzatrice [Assale posteriore] 1.1-1.4-1.6 16V-1.6 HDi 75-1.6 HDi 90-1.8 D-1.8-1.9 D-1.9 D 4x4-2.0 HDi-Electric

oe: 5170.A1

06774 Ø 19 mm
barra stabilizzatrice [Assale posteriore] 1.1-1.4

oe:

52008 Ø 18 mm
braccio sospensione [Assale anteriore Dx] 1.1-1.4-1.6 16V-1.6 HDi 75-1.6 HDi 90-1.8 D-1.8-1.9 D-1.9 D 4x4-2.0 HDi

oe: 3521.L4 -- 3521.F3

52010 Ø 17.5 mm
braccio sospensione [Assale anteriore Sx] 1.1-1.4-1.6 16V-1.6 HDi 75-1.6 HDi 90-1.8 D-1.8-1.9 D-1.9 D 4x4-2.0 HDi

oe: 3520J3 -- 3520Q3

© INDUSTRIAL METALCAUCHO, S.L.U.

52040 Ø 16 mm
braccio sospensione [Assale anteriore Sx] 1.1-1.4-1.6 16V-1.6 HDi 75-1.6 HDi 90-1.8 D-1.8-1.9 D-1.9 D 4x4-2.0 HDi

oe: 1614447280 -- 3520H5

52042 Ø 16 mm
braccio sospensione [Assale anteriore Dx] 1.1-1.4-1.6 16V-1.6 HDi 75-1.6 HDi 90-1.8 D-1.8-1.9 D-1.9 D 4x4-2.0 HDi

oe: 3521.E3 -- 3521.E5

53007 Ø 18 mm
testina sospensione [Assale anteriore] 1.1-1.4-1.6 16V-1.6 HDi 75-1.6 HDi 90-1.8 D-1.8-1.9 D-1.9 D 4x4-2.0 HDi

oe: 3640.51 -- 3640.50

53021 Ø 16 mm
testina sospensione [Assale anteriore] 1.1-1.4-1.6 16V-1.6 HDi 75-1.6 HDi 90-1.8 D-1.8-1.9 D-1.9 D 4x4-2.0 HDi

oe: 1607295180 -- 1607295280

57920
silentblock sospensione [Assale posteriore inferiore] 1.1-1.4-1.6 16V-1.6 HDi 75-1.6 HDi 90-1.8 D-1.8-1.9 D-1.9 D 4x4-2.0 HDi-Electric

oe: 517111

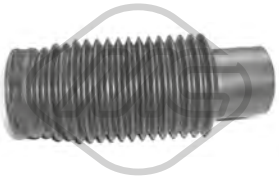

02933
cuffia ammortizzatore [Assale anteriore] 1.1-1.4-1.6 16V-1.6 HDi 75-1.6 HDi 90-1.8 D-1.8-1.9 D-1.9 D 4x4-2.0 HDi-Electric

oe: 525433 -- 525426

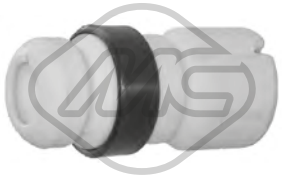

02934
tampone ammortizzatore in poliuretano [Assale anteriore] 1.1-1.4-1.6 16V-1.6 HDi 75-1.6 HDi 90-1.8 D-1.8-1.9 D-1.9 D 4x4-2.0 HDi

oe: 5033.40

02935
supporto ammortizzatore [Assale anteriore bilaterale] 1.1-1.4-1.6 HDi 90-1.6 16V-1.8 D-1.8-1.9 D-2.0 HDi-Electric

oe: 5038.62 -- 5038.64

02971 L: 97 mm
tampone ammortizzatore [Assale anteriore] 1.1-1.4-1.6 16V-1.6 HDi 90-1.8 D-1.8-1.9 D-1.9 D 4x4-2.0 HDi-Electric

oe: 5033C8 -- 5254.31

04181 Ø 65 mm Ø 100 mm
cuscinetto supporto ammortizzatore [Assale anteriore bilaterale] 1.1-1.4-1.6 16V-1.6 HDi 75-1.6 HDi 90-1.8 D-1.8-1.9 D-1.9 D 4x4-2.0 HDi-Electric

oe: 5035.27 -- 5035.58

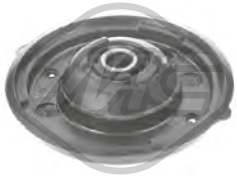

04427 Ø 14 mm Ø 119|64,5 mm
supporto ammortizzatore [Assale anteriore] 1.6 HDi 75-1.6 16V-1.6 HDi 90

oe: 9813916080 -- 5038.G0

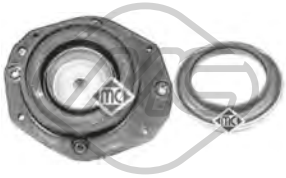

06058
kit supporto ammortizzatore [Assale anteriore] 1.1-1.4-1.6 16V-1.8-1.9 D-2.0 HDi

oe: 5038.22 -- 5038.24

06246
tampone ammortizzatore [Assale posteriore] 1.1-1.4-1.6 16V-1.6 HDi 75-1.6 HDi 90-1.8-1.8 D-1.9 D-2.0 HDi

oe: 516663

06266
cuffia tampone ammortizzatore [Assale anteriore bilaterale] 1.1-1.4-1.6 16V-1.6 HDi 90-1.8 D-1.8-1.9 D-1.9 D 4x4-2.0 HDi-Electric

oe: 5033C8 -- 5254.31

06682
kit supporto ammortizzatore [Assale anteriore] 1.6 HDi 90-1.6 16V

oe: 5038.46 -- 5038.G0

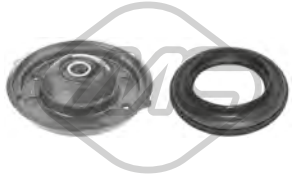

57902
kit supporto ammortizzatore [Assale anteriore bilaterale] 1.6 HDi 90-1.6 16V

oe: 5038.46 -- 5038.G0

Lunghezza filettatura [mm]: 17
Filetto esterno [mm]: M 12 x 1,25
05454
colonnetta ruota [anteriore e posteriore] 1.1-1.4-1.6 16V-1.6 HDi 75-1.6 HDi 90-1.8 D-1.8-1.9 D-1.9 D 4x4-2.0 HDi-Electric

oe: 5405.35

Lunghezza filettatura [mm]: 18
Filetto esterno [mm]: M 12 x 1,25
05455
colonnetta ruota [anteriore e posteriore] 1.1-1.4-1.6 16V-1.6 HDi 75-1.6 HDi 90-1.8 D-1.8-1.9 D-1.9 D 4x4-2.0 HDi-Electric

oe: 5405.72 -- 5405.84

© INDUSTRIAL METALCAUCHO, S.L.U.

Ø 128.5 mm
N° denti: 25
H: 66 mm

90012

mozzo ruota [Assale anteriore bilaterale] 1.1-1.4-1.6 16V-1.6 HDi 75-1.6 HDi 90-1.8 D-1.8-1.9 D-1.9 D 4x4-2.0 HDi-Electric

oe: 3307.85 -- 3307.72

Ø 128 mm
N° denti: 29
H: 59 mm

90109

mozzo ruota [Assale post. bilaterale] 1.9 D-Electric

oe: 3748.43 -- 3748.44

Ø 128 mm
H: 32 mm

90118

mozzo ruota [Assale post. bilaterale] 1.1-1.4-1.6 16V-1.6 HDi 75-1.6 HDi 90-1.8 D-1.8-1.9 D-1.9 D 4x4-2.0 HDi-Electric

oe: 374888

Ø 82 mm

74007

cuscinetto ruota [Assale posteriore] 1.1-1.4-1.6 HDi 75-1.6 16V-1.6 HDi 90-1.8 D-1.8-1.9 D-1.9 D 4x4-2.0 HDi-2.0 HDi 4x4-Electric

oe: 335033 -- 3350-16

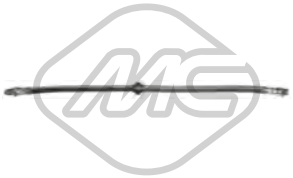

L: 470 mm

96015

tubo freno [Assale anteriore bilaterale] 1.1-1.4-1.6 16V-1.6 HDi 75-1.6 HDi 90-1.8 D-1.8-1.9 D-1.9 D 4x4-2.0 HDi-Electric

oe: 480685 -- 480691

L: 255 mm

96016

tubo freno [Assale post. bilaterale] 1.1-1.4-1.6 16V-1.6 HDi 75-1.6 HDi 90-1.8-1.9 D-2.0 HDi-Electric

oe: 480686

Ø 35 - 84 mm

01113 kit **00113**

kit cuffia trasmissione [lato ruota Assale anteriore bilaterale] 1.6 16V-1.8 D-1.8-1.9 D-2.0 HDi

oe: 329331

Ø 35 - 87 mm

01222 kit **00222**

kit cuffia trasmissione [lato ruota Assale anteriore bilaterale] 1.6 16V-1.8 D-1.8-1.9 D-2.0 HDi

oe: 3293.03

Ø 35 - 70 mm

01228 kit **00228**

kit cuffia trasmissione [sul lato del cambio] 1.4-1.6 HDi 75-1.6 HDi 90-1.9 D-1.9 D 4x4-2.0 HDi

oe: 3287.A9 -- 964777918

Ø 34 - 76 mm

01427 kit **00427**

kit cuffia trasmissione [lato ruota Assale anteriore bilaterale] 1.1-1.4-1.6 16V-1.8 D-1.8-1.9 D-2.0 HDi

oe: 329320

Ø 27 - 62 mm

01428 kit **00428**

kit cuffia trasmissione [sul lato del cambio Assale anteriore bilaterale] 1.1-1.4-1.6 16V-1.8 D-1.8-1.9 D-2.0 HDi

oe: 328793 -- 328788

Ø 20 - 80 mm

01493E kit

kit cuffia trasmissione (montare con cono) [lato ruota] 1.1-1.4-1.6 16V-1.8 D-1.8-1.9 D

oe:

Ø 22 - 82 mm

01521 kit **00521**

kit cuffia trasmissione [lato ruota Assale anteriore bilaterale] 1.1-1.4-1.6 16V

oe: 329305

Ø 20 - 70 mm

01533 kit **00533**

kit cuffia trasmissione [sul lato del cambio Assale anteriore bilaterale] 1.1-1.4

oe: 95619709 -- 3287.74

Ø 20 - 70 mm

11105 kit **10105**

kit cuffia trasmissione [sul lato del cambio Assale anteriore bilaterale] 1.1-1.4

oe: 328783

Ø 10 - 40 mm

01268 kit **00268**

kit cuffia cremagliera sterzo 1.4-1.6 16V-1.8-1.9 D-1.9 D 4x4-2.0 HDi

oe: 1610938580 -- 4066.37

Ø 39 - 39 mm

01536C kit

kit cuffia cremagliera sterzo 1.1-1.4-1.6 16V-1.8-1.9 D-Electric

oe: 4066.15 -- 4066.22

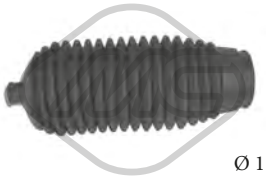

Ø 11 - 42 mm

01648 kit **00648**

kit cuffia cremagliera sterzo [Dx] 1.1-1.4-1.8 D-1.8-1.9 D-2.0 HDi

oe: 406644

Ø 11 - 42 mm

01740 kit **00740**

kit cuffia cremagliera sterzo [Sx] 1.1-1.4-1.6 HDi 75-1.6 16V-1.6 HDi 90-1.8 D-1.8-1.9 D-1.9 D 4x4-2.0 HDi-2.0 HDi 4x4

oe: 406643

02926 Ø 152 mm - 6 N° alette

puleggia smorzatore con antivibrante 1.8 D-1.9 D-1.9 D 4x4-2.0 HDi

oe: 0515.G3

02927 Ø 153 mm - 6 N° alette

puleggia smorzatore con antivibrante 1.9 D-1.9 D 4x4

oe: 0515.Q6 -- 0515.L7

02928 Ø 153 mm - 6 N° alette

puleggia smorzatore senza antivibrante 1.9 D-1.9 D 4x4-2.0 HDi

oe: 0515V0 -- 0515V6

02931

cuscinetto tendicinghia 1.8 D-1.9 D-1.9 D 4x4

oe: 5751.44 -- 5751.81

04440 Ø 143 mm - 6 N° alette

puleggia smorzatore con antivibrante 1.1-1.4-1.6 16V

oe: 0515K1 -- 0515P5

04442 Ø 146 mm - 6 N° alette

puleggia smorzatore con antivibrante 1.1-1.4

oe: 0515.P1 -- 0515.S1

04460 Ø 140 mm - 5 N° alette

puleggia smorzatore con antivibrante 1.6 16V

oe: 0515.J3

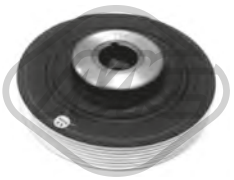

04610 Ø 155 mm - 6 N° alette

puleggia smorzatore con antivibrante 1.9 D-1.9 D 4x4-2.0 HDi

oe: 9653383380 -- 0515.R5

05202 Ø 158 mm - 6 N° alette

puleggia smorzatore con antivibrante 1.6 HDi 90

oe: 0515.T3

06000 Ø 163 mm - 6 N° alette

puleggia smorzatore con antivibrante 1.9 D-1.9 D 4x4-2.0 HDi 4x4

oe: 0515V0 -- 0515V6

06229 Ø 128 mm - 5 N° alette

puleggia smorzatore senza antivibrante 1.1-1.4-1.6 16V

oe: 0515.H1 -- 9630873480

12926 Ø 152 mm - 6 N° alette

kit albero motore senza antivibrante 1.8 D-1.9 D-1.9 D 4x4-2.0 HDi

oe: 0515.G3

12927 Ø 153 mm - 6 N° alette

kit albero motore con antivibrante 1.9 D-1.9 D 4x4

oe: 0515.Q6 -- 0515.L7

14440 Ø 143 mm - 6 N° alette

kit albero motore con antivibrante 1.1-1.4-1.6 16V

oe: 0515K1 -- 0515P5

14442 Ø 146 mm - 6 N° alette

kit albero motore con antivibrante 1.1-1.4

oe: 0515.P1 -- 0515.S1

15202 Ø 158 mm - 6 N° alette

kit albero motore con antivibrante 1.6 HDi 90

oe: 0515.T3

16000 Ø 163 mm - 6 N° alette

kit albero motore con antivibrante 1.9 D-1.9 D 4x4-2.0 HDi 4x4

oe: 0515V0 -- 0515V6

© INDUSTRIAL METALCAUCHO, S.L.U.

04609 Ø 85 mm
cuscinetto tendicinghia 1.8 D-1.9 D

oe: 5751.38

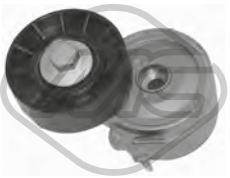

04807 Ø 70 mm
cuscinetto tendicinghia 2.0 HDi

oe: 96363551 -- 96344657

04826 Ø 60 mm
cuscinetto tendicinghia con a/c 1.8 D-1.8-1.9 D-1.9 D 4x4

oe: 5751.30

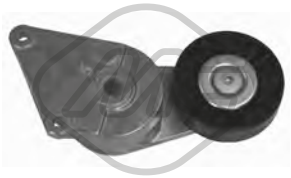

04895 Ø 90 mm
cuscinetto tendicinghia con a/c 1.8

oe: 9609016880 -- 9626365280

04916 Ø 17 mm Ø 54.5 mm - 6 N° alette
puleggia alternatore 2.0 HDi

oe: 9949627

04928 Ø 59,8 mm
cuscinetto tendicinghia senza a/c 1.9 D-1.9 D 4x4

oe: 5751.73

04995 Ø 70 mm
cuscinetto tendicinghia 1.8 D-1.9 D-1.9 D 4x4-2.0 HDi

oe: 5751.29

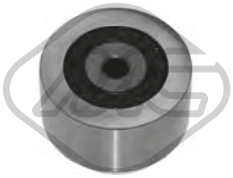

04996 Ø 50 mm
cuscinetto tendicinghia senza a/c 2.0 HDi

oe: 5751.57 -- 5751.96

05043 Ø 60 mm
cuscinetto tendicinghia 1.9 D-1.9 D 4x4

oe: 5751.74

05421 Ø 60 mm
cuscinetto tendicinghia 1.1-1.4-1.6 16V

oe: 5751.C8 -- 5751.97

05427 Ø 65 mm
cuscinetto tendicinghia 1.4-1.6 16V

oe: 5751.52

05428 Ø 60 mm
cuscinetto tendicinghia 1.1-1.4-1.6 16V

oe: 1611422980 -- 5751.G3

05450 Ø 10 mm Ø 60 mm
cuscinetto tendicinghia 1.6 HDi 75-1.6 HDi 90

oe: 5751.F4 -- 5751.87

05486 Ø 10 mm Ø 37 mm
cuscinetto tendicinghia senza a/c 1.9 D-1.9 D 4x4

oe: 5751.62 -- 5751.46

05487 Ø 50 mm
cuscinetto tendicinghia senza a/c 2.0 HDi-2.0 HDi 4x4

oe: 1613837780 -- 5751.56

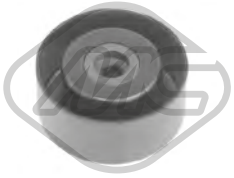

05488 Ø 8 mm Ø 60 mm
cuscinetto tendicinghia 1.9 D-1.9 D 4x4

oe: 1613838280 -- 575191

05491 Ø 55 mm
cuscinetto tendicinghia 1.6 HDi 90

oe: 5751.89

06009 Ø 17 mm Ø 54,3 mm - 6 N° alette
puleggia alternatore 1.6 HDi 75-1.6 HDi 90-1.9 D-1.9 D 4x4-2.0 HDi

oe: 5705AS -- 5702E3

© INDUSTRIAL METALCAUCHO, S.L.U.

06016 Ø 17 mm Ø 54 mm - 6 N° alette
puleggia alternatore 1.6 HDi 90

oe:

06152 Ø 17 mm Ø 54 mm - 6 N° alette
puleggia alternatore 1.6 HDi 75-1.6 HDi 90-1.9 D-1.9 D 4x4-2.0 HDi

oe:

06196 Ø 60 mm
tendicinghia 1.6 HDi 90

oe: 5751.F3

57150 Ø 60,0 mm
cuscinetto tendicinghia 1.6 HDi 90

oe: 829.88 -- 0829.88

57151 Ø 60,0 mm
cuscinetto tendicinghia 1.1-1.4

oe: 829.90 -- 0829.90

57156 Ø 10,0 mm Ø 60,0 mm
cuscinetto tendicinghia 1.6 HDi 90

oe: 0830.48

57158 Ø 60,0 mm
cuscinetto tendicinghia 1.6 16V

oe: 0830.62 -- 0829.A1

03697
kit coperchio cinghia distribuzione 1.1-1.4

oe: 0320.L3 -- 0320.S2

03698
kit coperchio cinghia distribuzione 1.9 D

oe: 0320.F9 -- 0320.H3

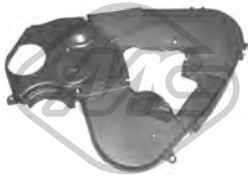

03699
kit coperchio cinghia distribuzione 2.0 HDi

oe: 0320.S7 -- 0320.N5

03700
kit coperchio cinghia distribuzione 1.9 D-1.9 D 4x4

oe: 0320.N4 -- 0320.N3

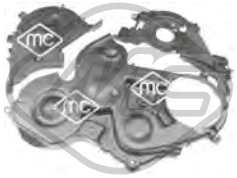

03871
kit coperchio cinghia distribuzione 1.6 HDi 75-1.6 HDi 90

oe: 1487867 -- 1487868

03872
kit coperchio cinghia distribuzione 1.4-1.6 16V-1.6 HDi 75-1.6 HDi 90

oe: 0320.S9 -- 0320.T1

05329
pignone smorzatore 1.9 D

oe: 0513.74

05330 Ø 70 mm
pignone distribuzione 2.0 HDi

oe: 0513.A9 -- 0513.A2

05350 Ø 29,9 mm Ø 100,4 mm
corona albero a camme 1.6 HDi 90

oe: 9810698080 -- 9656584580

00816
ammortizzatore sterzo [Assale anteriore] 1.1-1.4-1.6 16V-1.8-1.9 D

oe: 401144

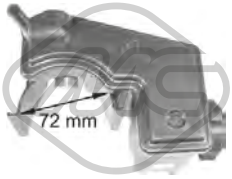

03777
serbatoio liquido servosterzo

oe:

© INDUSTRIAL METALCAUCHO, S.L.U.

05459
piantone sterzo con servosterzo [Assale anteriore] 1.1-1.4-1.8 D-1.8-1.9 D

oe: 4103.G3

05460
paintone sterzo con servosterzo [Assale anteriore] 1.4-1.6 HDi 75-1.6 16V-1.6 HDi 90-1.9 D 4x4-2.0 HDi-2.0 HDi 4x4

oe: 4103.H4

05906
piantone sterzo 1.1-1.4-1.6 16V-1.6 HDi 75-1.6 HDi 90-1.8 D-1.8-1.9 D-1.9 D 4x4-2.0 HDi-Electric

oe: 4103.G1

53001 L: 90 mm
testina barra accoppiamento [Assale anteriore bilaterale] 1.1-1.4-1.6 16V-1.6 HDi 75-1.6 HDi 90-1.8 D-1.8-1.9 D-1.9 D 4x4-2.0 HDi

oe: 1607316180 -- 381750

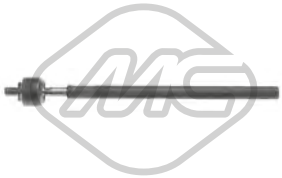

53030 L: 340 mm
tirante assiale [Assale anteriore bilaterale] 1.1-1.4-1.6 16V-1.6 HDi 75-1.6 HDi 90-1.8 D-1.8-1.9 D-1.9 D 4x4-2.0 HDi

oe: 3812.C0

02865
bielletta rinvio comando cambio 1.1-1.4-1.6 16V-1.6 HDi 75-1.6 HDi 90-1.8 D-1.8-1.9 D-1.9 D 4x4-2.0 HDi-Electric

oe: 2454.G4 -- 2454E9

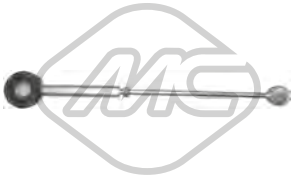

02866
bielletta rinvio comando cambio 1.1-1.4-1.6 16V-1.8-1.9 D-1.9 D 4x4-2.0 HDi

oe: 245275 -- 245274

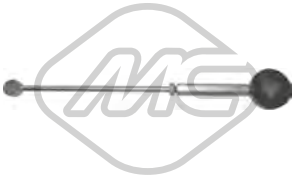

04420
bielletta rinvio comando cambio 1.4-1.6 HDi 75-1.6 16V-1.6 HDi 90-1.9 D-2.0 HDi

oe: 245281

04564
kit paraoli differenziale 1.1-1.4-1.6 16V-1.6 HDi 75-1.8 D-1.8-1.9 D-2.0 HDi-Electric

oe: 312144 -- 312146

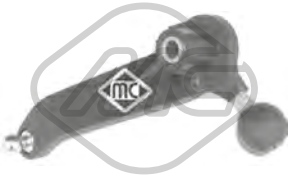

04990
articolazione rinvio cambio completa con boccole 1.1-1.4

oe: 2449.91

04991
articolazione rinvio cambio completa con boccole 1.4-1.6 HDi 75-1.6 16V-1.6 HDi 90-1.9 D-2.0 HDi

oe: 2449.83 -- 2449.36

04992
articolazione rinvio cambio completa con boccole 1.8-1.9 D-2.0 HDi

oe: 2449.87 -- 2449.86

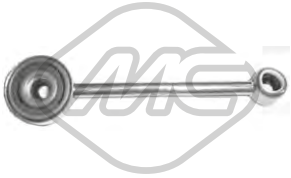

06150
bielletta rinvio comando cambio 1.4-1.6 HDi 75-1.6 HDi 90-1.6 16V-1.9 D-2.0 HDi

oe: 2454F5

02400
rinvio cambio completo con boccole 1.1-1.4-1.6 16V-1.6 HDi 75-1.6 HDi 90-1.8-1.9 D-2.0 HDi

oe: 95634960

02770
copripedale freno 1.1-1.4-1.6 16V-1.6 HDi 75-1.6 HDi 90-1.8 D-1.8-1.9 D-1.9 D 4x4-2.0 HDi-Electric

oe: 4504.12

02771
copripedale frizione 1.1-1.4-1.6 16V-1.6 HDi 75-1.6 HDi 90-1.8 D-1.8-1.9 D-1.9 D 4x4-2.0 HDi-Electric

oe: 2130.13

02772
copripedale acceleratore 1.1-1.4-1.8 D-1.9 D-2.0 HDi

oe: 160407

03878
bielletta cavo frizione 1.1-1.4-1.6 16V-1.6 HDi 75-1.6 HDi 90-1.8 D-1.8-1.9 D-1.9 D 4x4-2.0 HDi

oe: 2128.31 -- 2128.22

© INDUSTRIAL METALCAUCHO, S.L.U.

04043
kit boccole forcella frizione 1.8-1.9 D-1.9 D 4x4-2.0 HDi

oe: 2175.21 -- 2175.20

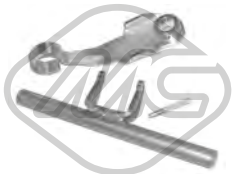

04052
forcella frizione completa con boccole 1.8-1.9 D-1.9 D 4x4-2.0 HDi

oe: 211525

04057
kit boccole forcella frizione [Assale anteriore] 1.1-1.4-1.6 16V-1.8-1.9 D-1.9 D 4x4-2.0 HDi

oe: 2175.12 -- 2175.11

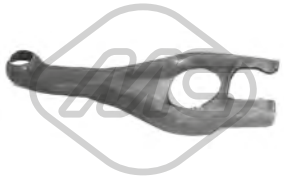

04066
forcella frizione motore 1.6 HDi 75-1.6 16V-1.6 HDi 90-1.9 D-2.0 HDi

oe: 2117.58

04424 Ø 22,0|24 mm L: 57 mm
guida cambio 1.1-1.4-1.6 16V-1.6 HDi 90

oe: 2105.38 -- 2105.14

04601
forcella frizione 1.6 HDi 75-1.6 16V-1.6 HDi 90-2.0 HDi

oe: 211766

04605 Ø 23 mm
guida cambio 1.6 HDi 75-1.6 16V-1.6 HDi 90-1.9 D-2.0 HDi

oe: 210535

06128
cilindretto frizione 1.6 HDi 75-1.6 HDi 90

oe: 2182.C1 -- 2182.95

80000 L: 909/687 mm
cavo frizione automatico 1.4-1.6 HDi 75-1.6 HDi 90-1.6 16V-1.9 D-1.9 D 4x4-2.0 HDi

oe: 9661239180 -- 9648780380

80001 L: 653/366 mm
cavo frizione automatico 1.8 D-1.9 D-1.9 D 4x4-2.0 HDi

oe: 2150R2

80035 L: 617/346 mm
cavo frizione automatico 1.1-1.4-1.6 16V-1.9 D-1.9 D 4x4

oe: 2150R1

80054 L: 667/314 mm
cavo frizione manuale 1.4-1.8 D-1.9 D-1.9 D 4x4-2.0 HDi

oe: 2150.R2

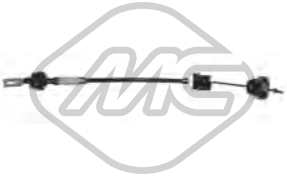

80070 L: 663/335 mm
cavo frizione automatico 1.8 D-1.9 D-1.9 D 4x4

oe: 2150V9 -- 2150E8

80725 L: 617/340 mm
cavo frizione manuale 1.1-1.4-1.6 16V-1.6 HDi 90-1.9 D-1.9 D 4x4

oe: 2150.R1

80735 L: 882/640 mm
cavo frizione manuale 1.6 HDi 75-1.6 HDi 90-1.9 D-1.9 D 4x4-2.0 HDi

oe: 2150.CY

84102 L: 890/700 mm
cavo frizione 1.4-1.6 HDi 75-1.6 HDi 90-1.6 16V-1.9 D-1.9 D 4x4-2.0 HDi

oe: 2150AH

84106 L: 660/310 mm
cavo frizione 1.8

oe: 2150.V1 -- 2150V1

00088
supporto marmitta 1.1-1.4-1.8 D-1.8-1.9 D-2.0 HDi

oe: 96125080 -- 175561

© INDUSTRIAL METALCAUCHO, S.L.U.

02391
kit montaggio collettore marmitta 1.8

oe: 179854

02392
kit montaggio collettore marmitta 1.1-1.4-1.8 D-1.9 D

oe: 1798.41 -- 179876

02692
supporto marmitta [anteriore] 1.1-1.4-1.6 HDi 90-1.6 16V-1.8 D-1.9 D-1.9 D 4x4-2.0 HDi-2.0 HDi 4x4

oe: 175566 -- 175558

02938
kit montaggio collettore marmitta 1.9 D-1.9 D 4x4

oe: 179712

02939
kit montaggio collettore marmitta 2.0 HDi

oe: 179718

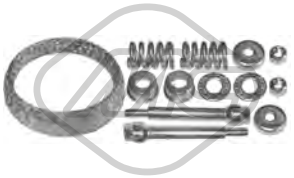

02940
kit montaggio collettore marmitta 1.8

oe: 179880 -- 179875

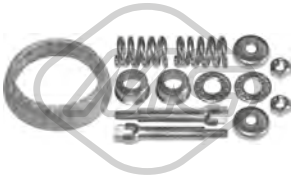

02941
kit montaggio collettore marmitta 1.1

oe: 179883

03555
raccordo connessione manicotti [posteriore] 1.9 D-1.9 D 4x4

oe: 1336.N8

04010
supporto marmitta 1.1-1.4-1.6 16V-1.6 HDi 75-1.6 HDi 90-1.8 D-1.8-1.9 D-1.9 D 4x4-2.0 HDi

oe: 1755.68

04059
supporto marmitta 2.0 HDi

oe: 1755.91

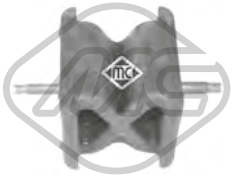

05255
supporto marmitta 1.6 HDi 90

oe: 1714.E3

06167 L: 83,6 mm
interruttore luce 1.4-1.6 HDi 75-1.6 HDi 90-1.9 D 4x4

oe: 4534.40 -- 9643478880

04479 L: 50,4 mm
supporto coperchio motore 2.0 HDi

oe: 0137.F6 -- 0137.11

02063
pompa tergicristalli 1.1-1.4-1.6 16V-1.6 HDi 75-1.6 HDi 90-1.8 D-1.8-1.9 D-1.9 D 4x4-2.0 HDi-Electric

oe: 6434.98 -- 6434.70

02064
pompa tergicristalli 1.1-1.4-1.6 16V-1.8 D-1.8-1.9 D-2.0 HDi-Electric

oe: 6434.60

02068
pompa tergicristalli 1.1-1.4-1.6 16V-1.6 HDi 75-1.6 HDi 90-1.8 D-1.8-1.9 D-1.9 D 4x4-2.0 HDi-Electric

oe: 6434.58

02072
pompa tergicristalli 1.1-1.4-1.6 16V-1.6 HDi 75-1.6 HDi 90-1.8 D-1.8-1.9 D-1.9 D 4x4-2.0 HDi-Electric

oe: 9632984980 -- B000642880

03891
tappo vaschetta lavavetri 1.1-1.4-1.6 16V-1.6 HDi 75-1.6 HDi 90-1.8 D-1.8-1.9 D-1.9 D 4x4-2.0 HDi-Electric

oe: 6432.30

© INDUSTRIAL METALCAUCHO, S.L.U.

50188 L: 1260 mm
sensore velocità ruota - ABS Sensore passivo [Assale anteriore] 1.1-1.4-1.6 16V-1.8-1.9 D-2.0 HDi

oe: 454545 -- 454532

50193
sensore velocità ruota - ABS [Assale posteriore Dx] 1.1-1.6 16V-1.6 HDi 90-2.0 HDi

oe: 96585998 -- 4545E6

© INDUSTRIAL METALCAUCHO, S.L.U.

SISTEMA DI RAFFREDDAMENTO

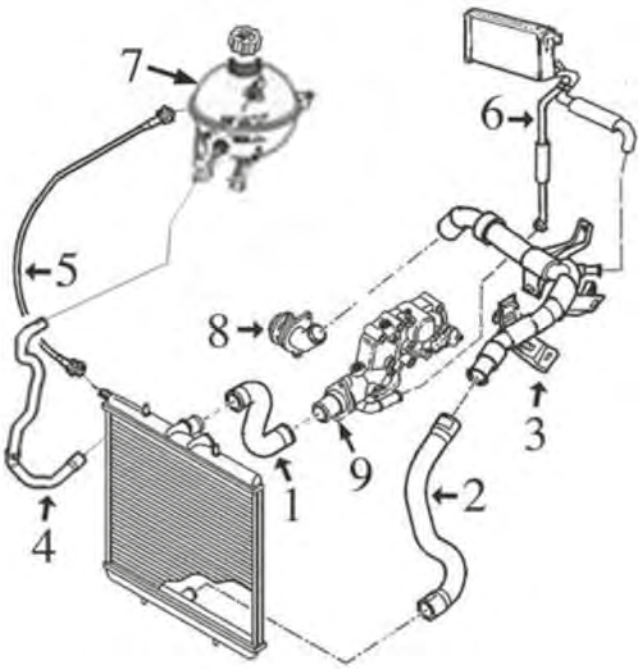

motore 1.6 TU5:

7	03881	tappo vaschetta espansione
8	03640	flangia in plastica pompa acqua

C88M6738M6739M9762CAP1 PEUGEOT PARTNER III 04/2008 -

SISTEMA DI RAFFREDDAMENTO

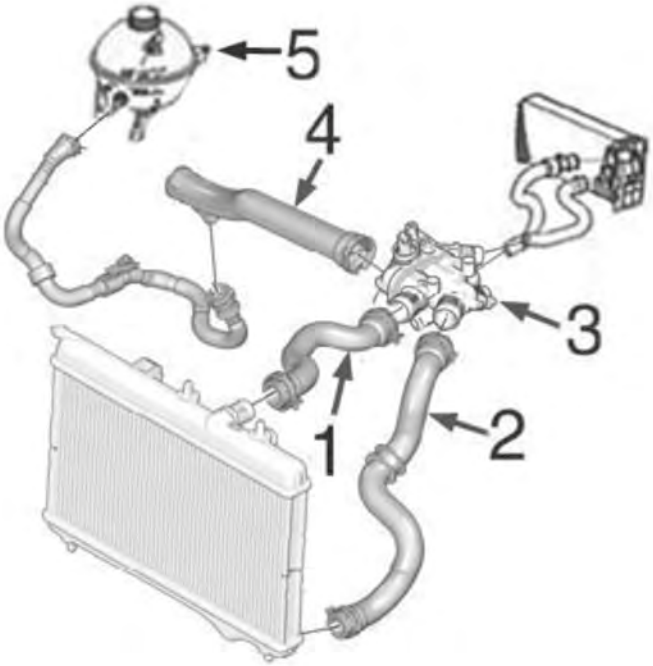

motore 1.6 EP6:

4	03882	tubo dalla scatola termostato alla pompa acqua
5	03881	tappo vaschetta espansione

C88M6738M6739M9762CAP2 PEUGEOT PARTNER III 04/2008 -

SISTEMA DI RAFFREDDAMENTO

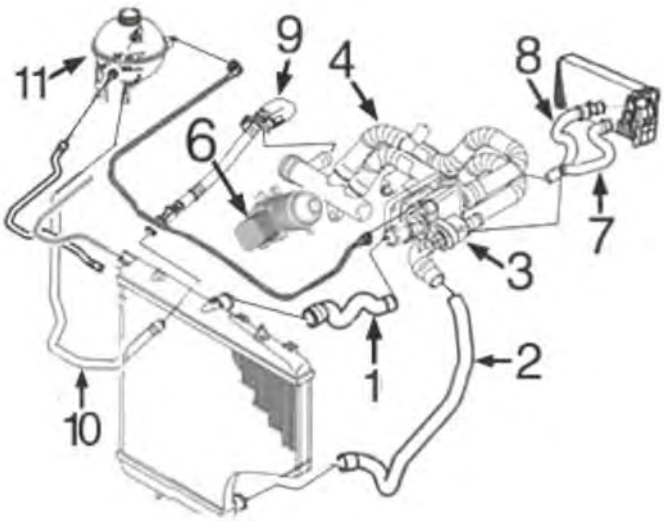

motore 1.6HDi DV6:

1	09188	manicotto superiore radiatore
2	09187	manicotto inferiore radiatore
3	03776	scatola termostato
4	03792	manicotto dalla pompa alla scatola termostatotola termostato
6	05740	scambiatore di calore
7	09191	manicotto dalla scatola termostato al riscaldamento
8	09193	manicotto dal collettore pompa al riscaldamento
9	03197	tubo dal collettore pompa al manicotto e alla vaschetta
11	03881	tappo vaschetta espansione

C88M6738M6739M9762CAP3 PEUGEOT PARTNER III 04/2008 -

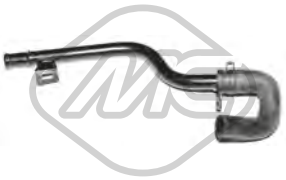

03197
tubo acqua 1.6 HDi-1.6 HDi 16V

oe: 1317R8

03269
scatola termostato 83 °C 1.6 HDi-1.6 HDi / BHDi 75-1.6 HDi 90

oe: 1336AX

03560 Pressione [bar]: 1,4
tappo vaschetta acqua 1.6-1.6 HDi-1.6 HDi 16V-1.6 HDi 90

oe: 1306.E4 -- 1306.C9

03640
flangia termostato 1.6-1.6 HDi-1.6 HDi 16V

oe: 1201C3

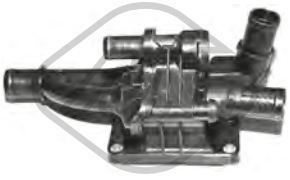

03776
scatola termostato 82 °C 1.6 HDi-1.6 HDi 16V-1.6 HDi 90

oe: 1336.AF

03778
scatola termostato 91 °C 1.6

oe: 1336.Z0

03792
tubo acqua 1.6 HDi-1.6 HDi 16V-1.6 HDi 90

oe: 9689033480 -- 1336.AG

03881 Pressione [bar]: 1,4
tappo vaschetta acqua 1.6-1.6 HDi-1.6 HDi 16V

oe: 1306J5

03882
tubo acqua 1.6

oe: 1351.VF

© INDUSTRIAL METALCAUCHO, S.L.U.

03974
vaschetta espansione 1.6-1.6 HDi-1.6 HDi 16V

oe: 1323.X6 -- 1323.Y8

05241
scatola termostato 1.6

oe: 1336.W3

07639
manicotto radiatore 1.6 HDi 16V

oe: 1323Z9 -- 1317S5

07676
manicotto turbo 1.6 HDi-1.6 HDi 16V-1.6 HDi 90

oe: 0382NL

09187
manicotto radiatore [inferiore] 1.6 HDi-1.6 HDi 16V

oe: 1351RE -- 1351KQ

09188
manicotto radiatore [Superiore] 1.6 HDi-1.6 HDi 16V

oe: 1343HT -- 1343KX

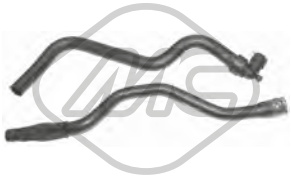

08938
kit manicotti riscaldamento 1.6

oe: 6466.FW -- 6466F7

09191
manicotto riscaldamento 1.6 HDi-1.6 HDi 16V

oe: 6466F8 -- 6466CJ

09193 Ø 22 mm
manicotto riscaldamento 1.6 HDi 16V

oe: 6466CL

35820
tubo flessibile ventilazione monoblocco 1.6

oe: 1192W0 -- 1192W0

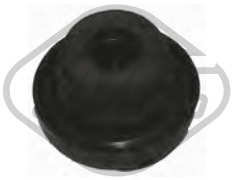

03659
tappo olio motore 1.6

oe: 0258.56 -- 0258.65

03837 Ø 80 mm
coperchio filtro olio 1.6

oe: 1103.P8 -- 1103.L7

03839 Ø 79 mm
coperchio filtro olio 1.6 HDi-1.6 HDi 16V

oe: 1103K4

05397
coppa olio 1.6 HDi-1.6 HDi 16V-1.6 HDi 90

oe: 0301N1

39564
coppa olio 1.6

oe: 9813206580 -- 9804479380

50291 N° raccordi: 2
sensore temperatura raffreddamento 1.6 HDi-1.6 HDi 16V-1.6 HDi 90

oe: 1338C1

00667 Dimensioni filettatura: 16x150
tappo coppa olio 1.6

oe: 2221.11 -- 016393

02024 Ø 14 mm Ø 22 mm
rondella coppa olio in gomma 1.6

oe: 0164.54

© INDUSTRIAL METALCAUCHO, S.L.U.

02051 Ø 10 mm Ø 21 mm
rondella in rame 1.6 HDi-1.6 HDi 16V-1.6 HDi 90

oe: 0313.40 -- 0313.33

02452 Dimensioni filettatura: 14x125
tappo coppa olio 1.6

oe: 0311.18 -- 0311.38

02929 Dimensioni filettatura: M10x1,25
tappo coppa olio 1.6 HDi-1.6 HDi 16V-1.6 HDi 90

oe: 0311.29

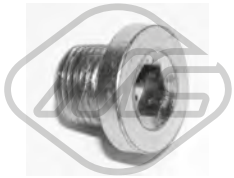

05254 Dimensioni filettatura: 14x125
tappo coppa olio 1.6

oe: 0311.28

05739
scambiatore di calore 1.6 HDi-1.6 HDi 16V-1.6 HDi 90

oe: 1103.K2

05740
scambiatore di calore 1.6 HDi-1.6 HDi 16V-1.6 HDi 90

oe: 1103.L1

04741 L: 565 mm
asta livello olio 1.6 HDi-1.6 HDi 16V-1.6 HDi 90

oe: 1174.G2 -- 1174E6

05212 L: 591 mm
asta livello olio 1.6 HDi-1.6 HDi 16V-1.6 HDi 90

oe: 1174.G2 -- 1174E6

05221 L: 570 mm
asta livello olio 1.6

oe: 1174.93 -- 117488

05251 L: 570 mm
asta livello olio 1.6

oe: 1174.A4

39130 L: 501 mm
asta livello olio 1.6 BHDi 100-1.6 BHDi 120-1.6 HDi-1.6 HDi / BHDi 75-1.6 HDi 16V-1.6 HDi 90

oe: 9677993580

Tipo funzionamento: elettrico
93023 N° raccordi: 5
valvola EGR con guarnizione 1.6 HDi-1.6 HDi / BHDi 75-1.6 HDi 16V-1.6 HDi 90

oe: 9649358780 -- 9660276280

03877 Ø 170 mm
tappo filtro carburante con guarnizione 1.2 THP-1.6-1.6 BHDi 100-1.6 BHDi 120-1.6 HDi-1.6 HDi / BHDi 75-1.6 HDi 16V-1.6 HDi 90-Électrique

oe: 153141 -- 153130

05392 Ø 110 mm
filtro gasolio 1.6 HDi-1.6 HDi 16V

oe: 190195 -- 190181

06582
kit iniezione 12 pezzi 1.6 HDi-1.6 HDi 16V

oe: 189173 -- 1610564580

57834 Ø 20,50|7,7 mm Ø 15,0|23 mm
boccola iniettori 1.6 BHDi 100-1.6 BHDi 120-1.6 HDi / BHDi 75-1.6 HDi 90-1.6 HDi 16V

oe: 9804220580 -- 1981.95

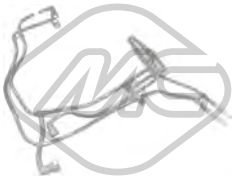

92056
kit tubi iniezione 1.6 HDi-1.6 HDi 16V

oe: 1574W2

92057
kit tubi iniezione 1.6 HDi-1.6 HDi 16V

oe: 1574T5

© INDUSTRIAL METALCAUCHO, S.L.U.

92093
tubo ritorno iniettore 1.6 HDi 90

oe: 1574JK

SISTEMA DI ALIMENTAZIONE ARIA e TURBO

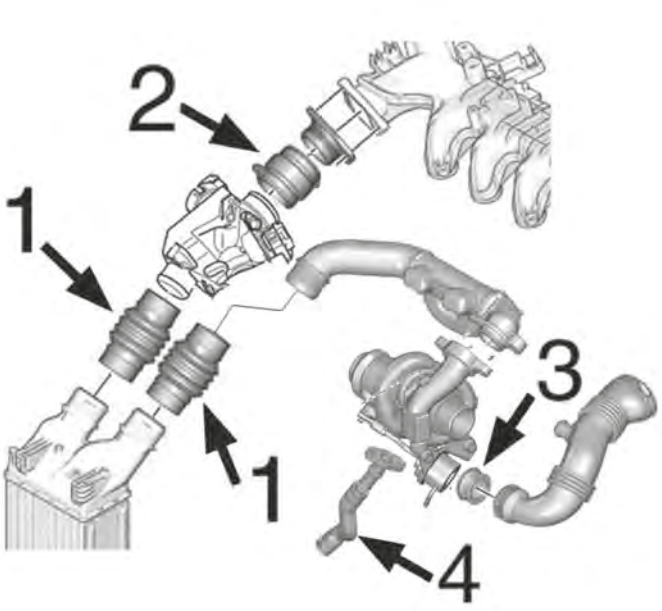

motore 1.6HDi-DV6:

1	09234	manicotto entrata/uscita intercooler
2	09233	manicotto aria
	09236	manicotto aria
3	05134	annello in silicone dalla turbina al manicotto turbo
4	09534	tubo lubrificazione turbo in silicone

C88M6738M6739M9762TURBOP1 PEUGEOT PARTNER III 04/2008 -

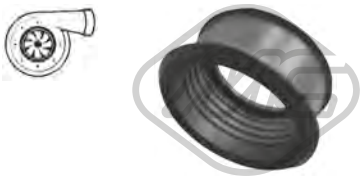

05134
anello in silicone turbo 1.6 HDi-1.6 HDi 16V

oe: 1434.C8

09233 L: 63 mm
manicotto aria 1.6 HDi-1.6 HDi 16V

oe: 0382.NZ -- 0382.EY

09234 L: 148 mm
manicotto entrata/uscita intercooler 1.6 HDi-1.6 HDi 16V

oe: 0382LW -- 0382LX

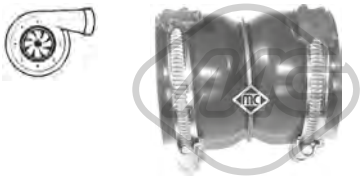

09236 L: 80 mm
manicotto aria 1.6 HDi 16V-1.6 HDi

oe: 0382PZ -- 0382FE

09534
tubo flessibile aria 1.6 HDi 16V

oe: 38128 -- 38127

09846
manicotto turbo 1.6 HDi-1.6 HDi 16V

oe: 1434.E1

© INDUSTRIAL METALCAUCHO, S.L.U.

09849
manicotto turbo 1.6 BHDi 100-1.6 HDi-1.6 BHDi 120-1.6 HDi / BHDi 75-1.6 HDi 90

oe: 0382PJ

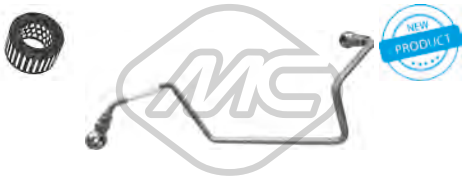

92151
tubo lubrificazione turbo 1.6 HDi 16V-1.6 HDi

oe: 0379.68

92152
tubo lubrificazione turbo 1.6 HDi-1.6 HDi 16V

oe: 0379.69

SOSPENSIONE ANTERIORE e SUPPORTI MOTORE

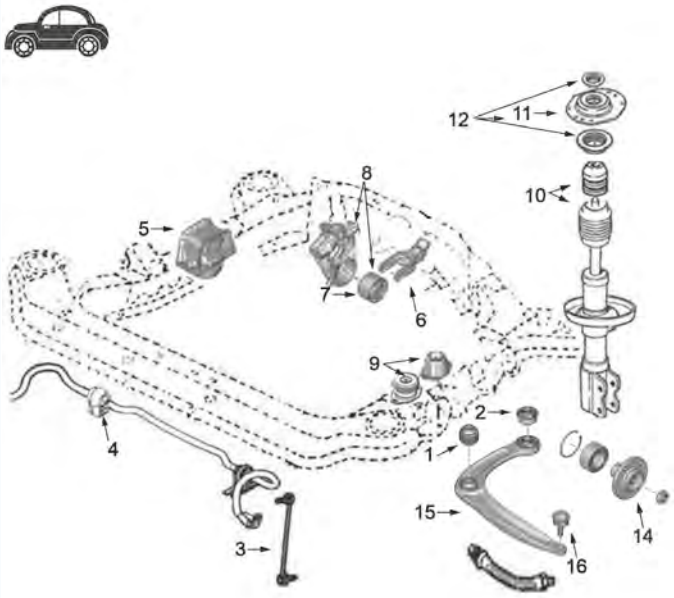

1	04444	silentblock braccio sospensione anteriore
2	04034	silentblock posteriore braccio anteriore
3	05911	bielletta barra stabilizzatrice
4	05909	boccola barra stabilizzatrice da Ø24mm
	05920	boccola barra stabilizzatrice da Ø24, 5 e 25 mm
5	04732	supporto motore destro 1.6 HDi
6	04733	tirante posteriore motore
7	04064	silentblock supporto posteriore 1.6 motore TU5
	05661	silentblock supporto posteriore 1.6 motore EP6
8	05252	supporto posteriore completo 1.6 motore TU
9	02786	supporto motore sinistro
12	04427	supporto ammortizzatore anteriore
14	90012	mozzo ruota anteriore
15	52069	braccio sospensione anteriore destro
	52087	braccio sospensione anteriore sinistro
16	53037	testina sospensione anteriore ambo i lati

C88M6738M6739M9762SOPDP1 PEUGEOT PARTNER III 04/2008 -

SOSPENSIONE POSTERIORE

1	05905	silentblock ponte posteriore

C88M6738M6739M9762SOPTP1 PEUGEOT PARTNER III 04/2008 -

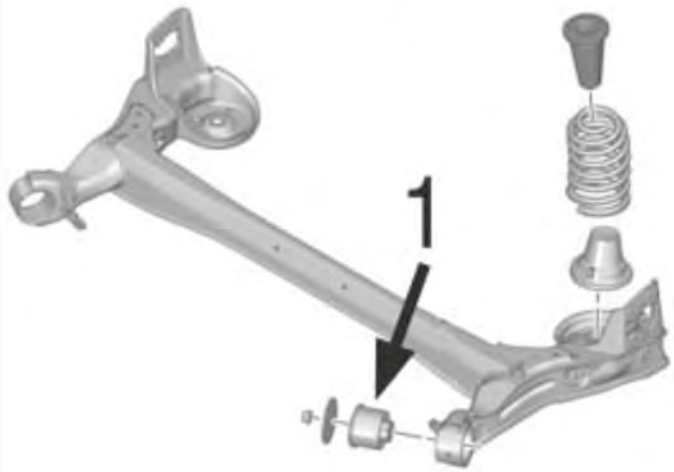

© INDUSTRIAL METALCAUCHO, S.L.U.

02786 L: 52 mm
supporto motore [Sx] 1.6-1.6 HDi-1.6 HDi 16V-1.6 HDi 90

oe: 1844.51

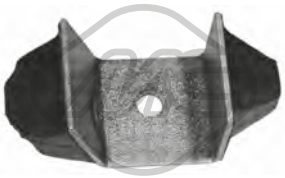

02884 L: 112 mm
paracolpo supporto motore [Dx] 1.6

oe: 1844.25

04064 Ø 10 mm Ø 65 mm
silentblock supporto motore [posteriore] 1.6

oe: 180916 -- 180921

04732 L: 167,75 mm
supporto motore [Dx] 1.6 HDi-1.6 HDi / BHDi 75-1.6 HDi 16V-1.6 HDi 90

oe: 1807.X2 -- 1807.GF

04733
supporto motore [inferiore] 1.6-1.6 HDi-1.6 HDi 16V

oe: 1806.72 -- 180668

05252 Ø 10 mm Ø 65 mm
supporto motore [posteriore] 1.6

oe: 1807Z0 -- 1807Q6

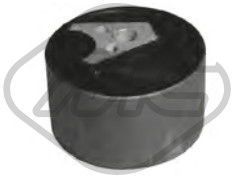

05661
supporto motore [posteriore] 1.6-1.6 HDi-1.6 HDi 16V

oe: 180944

57718
supporto motore [Dx in alto] 1.6 HDi-1.6 HDi 16V

oe: 1807GE -- 1807.GE

57720
supporto motore [Dx in alto] 1.6 HDi-1.6 HDi 16V

oe: 1807GE -- 1807.GE

04034 Ø 14 mm Ø 55,5 mm
silentblock braccio sospensione [Assale anteriore] 1.2 THP-1.6-1.6 HDi-1.6 HDi 16V-1.6 HDi 90

oe: 352377 -- 3523.92

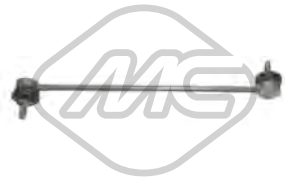

04401 L: 340 mm
bielletta barra stabilizzatrice [Assale anteriore] 1.6-1.6 HDi-1.6 HDi 16V-1.6 HDi 90-Électrique

oe: 5087.78 -- 5087.77

04444 Ø 14 mm Ø 55,5 mm
silentblock braccio sospensione [Assale anteriore] 1.2 THP-1.6-1.6 HDi-1.6 HDi 16V-1.6 HDi 90

oe: 3523.80 -- 3523.91

05203 Ø 23 mm
boccola barra stabilizzatrice [Assale anteriore] 1.2 THP-1.6-1.6 HDi-1.6 HDi 16V-1.6 HDi 90-Électrique

oe: 509489 -- 5094E3

05905 Ø 14,2 mm Ø 81,6 mm L: 78,5 mm
silentblock ponte [Assale posteriore] 1.6-1.6 HDi-1.6 HDi 16V-1.6 HDi 90

oe: 5131.H1

05909 Ø 24 mm
boccola barra stabilizzatrice [Assale anteriore] 1.6-1.6 HDi-1.6 HDi 16V-1.6 HDi 90

oe: 5094.E4

05911 L: 335 mm
bielletta barra stabilizzatrice [Assale anteriore bilaterale] 1.6-1.6 HDi-1.6 HDi 16V-1.6 HDi 90

oe: 5087.57

05920 Ø 24,5 mm
boccola barra stabilizzatrice [Assale anteriore] 1.6-1.6 HDi-1.6 HDi 16V

oe: 5094.E7 -- 5094.E6

06762 Ø 20.5 mm
barra torsione [Assale posteriore Sx] 1.6-1.6 BHDi 100-1.6 BHDi 120-1.6 HDi-1.6 HDi / BHDi 75-1.6 HDi 16V-1.6 HDi 90-Électrique

oe: 5150.64

© INDUSTRIAL METALCAUCHO, S.L.U.

06763 Ø 20.5 mm
barra torsione [Assale posteriore Dx] 1.6-1.6 BHDi 100-1.6 BHDi 120-1.6 HDi-1.6 HDi / BHDi 75-1.6 HDi 16V-1.6 HDi 90-Électrique

oe: 5150.67

06764 Ø 21 mm
barra stabilizzatrice [Assale posteriore] 1.6-1.6 BHDi 100-1.6 BHDi 120-1.6 HDi-1.6 HDi / BHDi 75-1.6 HDi 16V-1.6 HDi 90-Électrique

oe: 5170.A1

52069
braccio sospensione [Assale anteriore Dx] 1.6-1.6 BHDi 100-1.6 BHDi 120-1.6 HDi-1.6 HDi / BHDi 75-1.6 HDi 16V-1.6 HDi 90

oe: 3521Q1 -- 3521P3

52087
braccio sospensione [Assale anteriore Sx] 1.6-1.6 BHDi 100-1.6 BHDi 120-1.6 HDi-1.6 HDi / BHDi 75-1.6 HDi 16V-1.6 HDi 90

oe: 3520M5 -- 3520N5

53037
testina sospensione [Assale anteriore] 1.6-1.6 BHDi 100-1.6 BHDi 120-1.6 HDi-1.6 HDi / BHDi 75-1.6 HDi 16V-1.6 HDi 90

oe: 3640.73 -- 3640.68

57920
silentblock sospensione [Assale posteriore inferiore] 1.6-1.6 HDi-1.6 HDi 16V

oe: 517111

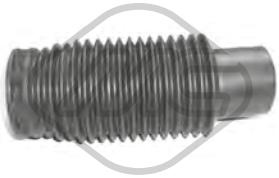

02933
cuffia ammortizzatore [Assale anteriore] 1.6-1.6 HDi-1.6 HDi 16V

oe: 525433 -- 525426

04181 Ø 65 mm Ø 100 mm
cuscinetto supporto ammortizzatore [Assale anteriore bilaterale] 1.6-1.6 BHDi 100-1.6 BHDi 120-1.6 HDi-1.6 HDi / BHDi 75-1.6 HDi 16V-1.6 HDi 90-Électrique

oe: 5035.27 -- 5035.58

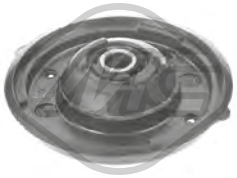

04427 Ø 14 mm Ø 119|64,5 mm
supporto ammortizzatore [Assale anteriore] 1.6-1.6 HDi-1.6 HDi / BHDi 75-1.6 HDi 16V-1.6 HDi 90

oe: 9813916080 -- 5038.G0

06682
kit supporto ammortizzatore [Assale anteriore] 1.6-1.6 HDi-1.6 HDi 16V-1.6 HDi 90

oe: 5038.46 -- 5038.G0

57384
supporto ammortizzatore 1.2 THP-1.6-1.6 BHDi 100-1.6 BHDi 120-1.6 HDi-1.6 HDi / BHDi 75-1.6 HDi 16V-1.6 HDi 90-Électrique

oe: 5033.71

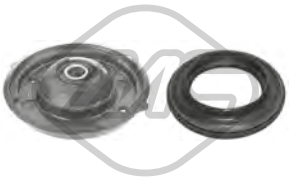

57902
kit supporto ammortizzatore [Assale anteriore bilaterale] 1.6-1.6 HDi-1.6 HDi 16V-1.6 HDi 90

oe: 5038.46 -- 5038.G0

Ø 128.5 mm
N° denti: 25
90012 H: 66 mm
mozzo ruota [Assale anteriore bilaterale] 1.6-1.6 HDi-1.6 HDi 16V-1.6 HDi 90

oe: 3307.85 -- 3307.72

74078 Ø 82 mm
cuscinetto ruota [Assale anteriore] 1.2 THP-1.6-1.6 HDi-1.6 HDi / BHDi 75-1.6 HDi 16V-1.6 HDi 90

oe: 1606623580 -- 3350-97

74137 Ø 62 mm
cuscinetto ruota [Assale posteriore] 1.6-1.6 BHDi 100-1.6 BHDi 120-1.6 HDi-1.6 HDi / BHDi 75-1.6 HDi 16V-1.6 HDi 90-Électrique

oe: 3748.94

74246 L: 235 mm
tubo freno [Assale posteriore] 1.2 THP-1.6-1.6 BHDi 100-1.6 BHDi 120-1.6 HDi-1.6 HDi / BHDi 75-1.6 HDi 16V-1.6 HDi 90-Électrique

oe: 4806G5

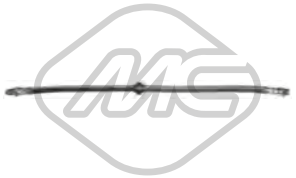

96015 L: 470 mm
tubo freno [Assale anteriore bilaterale] 1.6 HDi 16V

oe: 480685 -- 480691

96016 L: 255 mm
tubo freno [Assale post. bilaterale] 1.6 HDi 16V

oe: 480686

© INDUSTRIAL METALCAUCHO, S.L.U.

Ø 35 - 70 mm

01228 kit **00228**

kit cuffia trasmissione [sul lato del cambio] 1.2 THP-1.6-1.6 BHDi 100-1.6 HDi-1.6 BHDi 120-1.6 HDi / BHDi 75-1.6 HDi 16V-1.6 HDi 90

oe: 3287.A9 -- 964777918

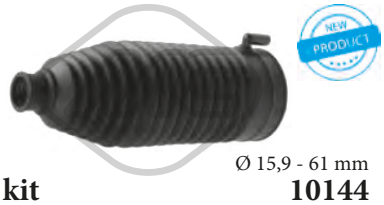

Ø 15,9 - 61 mm

11144 kit **10144**

kit cuffia cremagliera sterzo [Assale anteriore bilaterale] 1.6-1.6 HDi-1.6 HDi 16V-1.6 HDi 90

oe: 406685 -- 406692

04440 Ø 143 mm - 6 N° alette

puleggia smorzatore con antivibrante 1.6

oe: 0515K1 -- 0515P5

05176 Ø 138 mm - 6 N° alette

puleggia smorzatore con antivibrante 1.6

oe: V763855180 -- 0515.T2

05202 Ø 158 mm - 6 N° alette

puleggia smorzatore con antivibrante 1.6 HDi-1.6 HDi 16V-1.6 HDi 90

oe: 0515.T3

14440 Ø 143 mm - 6 N° alette

kit albero motore con antivibrante 1.6

oe: 0515K1 -- 0515P5

15202 Ø 158 mm - 6 N° alette

kit albero motore con antivibrante 1.6 HDi-1.6 HDi 16V-1.6 HDi 90

oe: 0515.T3

05422 Ø 65 mm

cuscinetto tendicinghia 1.6 HDi-1.6 HDi 16V-1.6 HDi 90

oe: 1611425680 -- 5751.H6

05428 Ø 60 mm

cuscinetto tendicinghia 1.6

oe: 1611422980 -- 5751.G3

05450 Ø 10 mm Ø 60 mm

cuscinetto tendicinghia 1.6 HDi-1.6 HDi 16V-1.6 HDi 90

oe: 5751.F4 -- 5751.87

06009 Ø 17 mm Ø 54,3 mm - 6 N° alette

puleggia alternatore 1.6 HDi-1.6 HDi 16V

oe: 5705AS -- 5702E3

06014 Ø 17 mm Ø 49.5 mm - 6 N° alette

puleggia alternatore 1.6

oe: 12317561556 -- 12317575650

06016 Ø 17 mm Ø 54 mm - 6 N° alette

puleggia alternatore 1.6 HDi-1.6 HDi 16V

oe:

06152 Ø 17 mm Ø 54 mm - 6 N° alette

puleggia alternatore 1.6 HDi-1.6 HDi 16V

oe:

06196 Ø 60 mm

tendicinghia 1.6 HDi-1.6 HDi 16V-1.6 HDi 90

oe: 5751.F3

57150 Ø 60,0 mm

cuscinetto tendicinghia 1.6 HDi-1.6 HDi 16V

oe: 829.88 -- 0829.88

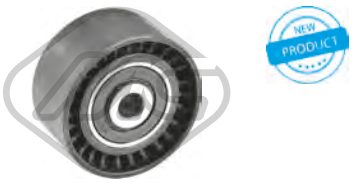

57156 Ø 10,0 mm Ø 60,0 mm

cuscinetto tendicinghia 1.6 HDi-1.6 HDi 16V

oe: 0830.48

57158 Ø 60,0 mm

cuscinetto tendicinghia 1.6

oe: 0830.62 -- 0829.A1

© INDUSTRIAL METALCAUCHO, S.L.U.

57159 Ø 10,0 mm Ø 61,0 mm
cuscinetto tendicinghia 1.6 HDi-1.6 HDi 16V-1.6 HDi 90

oe: 9673528080 -- 0830.75

57475 Ø 65,0 mm
cuscinetto tendicinghia 1.6 HDi 90

oe: 9801875280 -- 9677279580

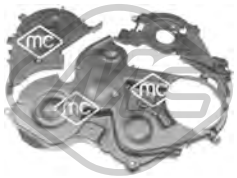

03871
kit coperchio cinghia distribuzione 1.6 HDi-1.6 HDi 16V

oe: 1487867 -- 1487868

05350 Ø 29,9 mm Ø 100,4 mm
corona albero a camme 1.6 HDi-1.6 HDi 16V-1.6 HDi 90

oe: 9810698080 -- 9656584580

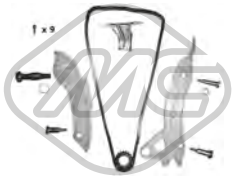

06179
kit catena distribuzione 1.6

oe: 0818.35 -- 0818.34

57858 Ø 75,0 mm
cuscinetto tendicinghia 1.6

oe: 1204.56 -- 1204.55

02865
bielletta rinvio comando cambio 1.6-1.6 BHDi 100-1.6 BHDi 120-1.6 HDi-1.6 HDi / BHDi 75-1.6 HDi 16V-1.6 HDi 90-Électrique

oe: 2454.G4 -- 2454E9

04564
kit paraoli differenziale 1.6-1.6 HDi 16V-1.6 HDi 90-1.6 HDi

oe: 312144 -- 312146

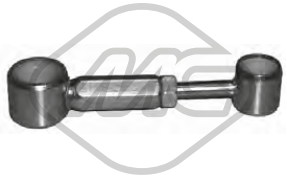

04602
bielletta cambio di velocità 1.6-1.6 HDi-1.6 HDi 16V-1.6 HDi 90

oe: 2452.A5 -- 2452.94

80751 L: 994/753+1002/674 mm
cavo cambio 1.6-1.6 HDi-1.6 HDi 16V-1.6 HDi 90

oe: 2444.HW -- 2444.HG

80752 L: 1000/752+1002/673 mm
cavo cambio 1.6 HDi

oe: 2444.JJ -- 2444JJ

02770
copripedale freno 1.2 THP-1.6-1.6 BHDi 100-1.6 BHDi 120-1.6 HDi-1.6 HDi / BHDi 75-1.6 HDi 16V-1.6 HDi 90-Électrique

oe: 4504.12

02771
copripedale frizione 1.2 THP-1.6-1.6 BHDi 100-1.6 BHDi 120-1.6 HDi-1.6 HDi / BHDi 75-1.6 HDi 16V-1.6 HDi 90-Électrique

oe: 2130.13

04424 Ø 22,0|24 mm L: 57 mm
guida cambio 1.6-1.6 HDi 16V

oe: 2105.38 -- 2105.14

04601
forcella frizione 1.6-1.6 HDi-1.6 HDi 16V-1.6 HDi 90

oe: 211766

04605 Ø 23 mm
guida cambio 1.6 HDi-1.6-1.6 HDi / BHDi 75-1.6 HDi 16V

oe: 210535

57914
pompa frizione [anteriore] 1.6-1.6 HDi 16V-1.6 HDi

oe: 2182H1

80000 L: 909/687 mm
cavo frizione automatico 1.6

oe: 9661239180 -- 9648780380

© INDUSTRIAL METALCAUCHO, S.L.U.

80035 L: 617/346 mm
cavo frizione automatico 1.6

oe: 2150R1

80725 L: 617/340 mm
cavo frizione manuale 1.6

oe: 2150.R1

84102 L: 890/700 mm
cavo frizione 1.6

oe: 2150AH

06308
supporto marmitta [Assale posteriore] 1.6-1.6 HDi-1.6 HDi 16V-1.6 HDi 90

oe: 1755N4

06373
supporto marmitta [Assale anteriore] 1.6 HDi-1.6 HDi 16V

oe: 1755Q3

02063
pompa tergicristalli 1.2 THP-1.6-1.6 BHDi 100-1.6 BHDi 120-1.6 HDi-1.6 HDi / BHDi 75-1.6 HDi 16V-1.6 HDi 90-Électrique

oe: 6434.98 -- 6434.70

02068
pompa tergicristalli 1.6-1.6 HDi-1.6 HDi 16V-1.6 HDi 90

oe: 6434.58

02072
pompa tergicristalli 1.6-1.6 HDi-1.6 HDi / BHDi 75-1.6 HDi 16V-1.6 HDi 90-Électrique

oe: 9632984980 -- B000642880

© INDUSTRIAL METALCAUCHO, S.L.U.

02232
termostato raffreddamento 108 °C 1.6 16V

oe: 9810916980 -- 1336.Z6

03267
scatola termostato 83 °C 2.0 HDi

oe: 1336AS -- 9803648780

03881 Pressione [bar]: 1,4
tappo vaschetta acqua 1.6 16V-2.0 HDi

oe: 1306J5

03882
tubo acqua 1.6 16V

oe: 1351.VF

50291 N° raccordi: 2
sensore temperatura raffreddamento 2.0 HDi

oe: 1338C1

02051 Ø 10 mm Ø 21 mm
rondella in rame 2.0 HDi

oe: 0313.40 -- 0313.33

02929 Dimensioni filettatura: M10x1,25
tappo coppa olio 2.0 HDi

oe: 0311.29

39065
scambiatore di calore 2.0 HDi

oe: 3M5Q6714AA -- 1232498

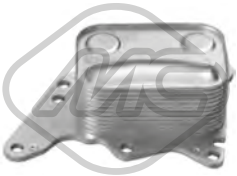

39066
scambiatore di calore 1.6 16V-1.6 THP 270

oe: 1103T7 -- 7552687

39154 L: 545 mm
asta livello olio 1.6 16V-1.6 THP 270

oe: 1174.G0

03877 Ø 170 mm
tappo filtro carburante con guarnizione 1.6 16V-1.6 THP 270-2.0 HDi

oe: 153141 -- 153130

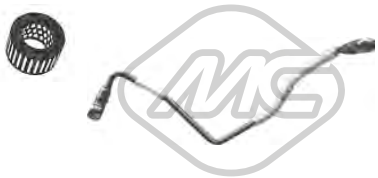

92172
tubo lubrificazione turbo 1.6 16V

oe: 0379.56

02794
supporto motore [Sx] 1.6 16V-2.0 HDi

oe: 1844.68

05188
supporto motore [Dx] 2.0 HDi

oe: 1839.H5

05194
supporto motore [posteriore] 2.0 HDi

oe: 180698 -- 180687

02027 Ø 72 mm
silentblock telaio [Assale posteriore] 1.6 16V-2.0 HDi

oe: 5131G4

04034 Ø 14 mm Ø 55,5 mm
silentblock braccio sospensione [Assale anteriore] 1.6 16V-1.6 THP 270-2.0 HDi

oe: 352377 -- 3523.92

05203 Ø 23 mm
boccola barra stabilizzatrice [Assale anteriore] 1.6 16V-1.6 THP 270-2.0 HDi

oe: 509489 -- 5094E3

© INDUSTRIAL METALCAUCHO, S.L.U.

05911 L: 335 mm
bielletta barra stabilizzatrice [Assale anteriore bilaterale] 1.6 16V-2.0 HDi

oe: 5087.57

53037
testina sospensione [Assale anteriore] 1.6 16V-1.6 THP 270-2.0 HDi

oe: 3640.73 -- 3640.68

04181 Ø 65 mm Ø 100 mm
cuscinetto supporto ammortizzatore [Assale anteriore bilaterale] 1.6 16V-1.6 THP 270-2.0 HDi

oe: 5035.27 -- 5035.58

06538
supporto ammortizzatore [Assale posteriore] 1.6 16V-2.0 HDi

oe: 5142.48

57384
supporto ammortizzatore 1.6 16V-1.6 THP 270-2.0 HDi

oe: 5033.71

74120 Ø 45 mm Ø 83 mm
cuscinetto ruota 1.6 16V-1.6 THP 270-2.0 HDi

oe: 3350.98 -- 3350.85

Ø 29 - 77 mm
01226 kit **00226**
kit cuffia trasmissione [sul lato del cambio Assale anteriore bilaterale] 2.0 HDi

oe: 3287C3 -- 3287C1

Ø 35 - 70 mm
01228 kit **00228**
kit cuffia trasmissione [sul lato del cambio] 1.6 16V-1.6 THP 270-2.0 HDi

oe: 3287.A9 -- 964777918

Ø 15,9 - 61 mm
11144 kit **10144**
kit cuffia cremagliera sterzo [Assale anteriore bilaterale] 1.6 16V-2.0 HDi

oe: 406685 -- 406692

04738 Ø 157 mm - 6 N° alette
puleggia smorzatore con antivibrante 2.0 HDi

oe: 0515.Q8 -- 0515.T6

05176 Ø 138 mm - 6 N° alette
puleggia smorzatore con antivibrante 1.6 16V

oe: V763855180 -- 0515.T2

05942 Ø 152 mm - 6 N° alette
puleggia smorzatore con antivibrante 2.0 HDi

oe: 0515.V9

06014 Ø 17 mm Ø 49.5 mm - 6 N° alette
puleggia alternatore 1.6 16V-1.6 THP 270

oe: 12317561556 -- 12317575650

57157 Ø 10,0 mm Ø 60,0 mm
cuscinetto tendicinghia 2.0 HDi

oe: 9644258480 -- 0830.74

57474 Ø 65,0 mm
cuscinetto tendicinghia 2.0 HDi

oe: 9671609180 -- 5751.H8

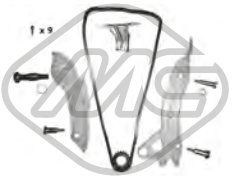

06179
kit catena distribuzione 1.6 16V

oe: 0818.35 -- 0818.34

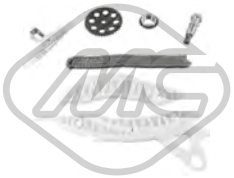

07105
kit catena distribuzione 1.6 16V

oe: V861831780 -- 0816.H9

07118
kit catena distribuzione 2.0 HDi

oe: 0849.23

© INDUSTRIAL METALCAUCHO, S.L.U.

57858 Ø 75,0 mm
cuscinetto tendicinghia 1.6 16V-1.6 THP 270

oe: 1204.56 -- 1204.55

04620 Ø 32 mm Ø 50 mm
kit paraoli differenziale-trasmissione 2.0 HDi

oe: 312165 -- 312124

05339
guida cambio 2.0 HDi

oe: 2105.50

05735
supporto marmitta 1.6 16V-2.0 HDi

oe: 1755P5

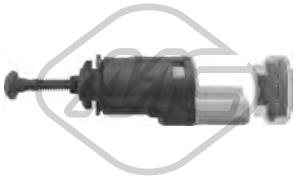

06166
interruttore luce 1.6 16V-1.6 THP 270-2.0 HDi

oe: 1606480480 -- 4534.63

© INDUSTRIAL METALCAUCHO, S.L.U.

© INDUSTRIAL METALCAUCHO, S.L.U.

00958
spurgo circuito acqua 4,5 0.8-1.0-1.1-1.3-1.4-1.4 Alpine A5-1.4 Alpine T-1.4 T

oe: 7700519230

03501
vaschetta espansione 0.8-1.0-1.1-1.3-1.4-1.4 Alpine A5-1.4 Alpine T-1.4 T

oe: 1307.93

03524 Pressione [bar]: 1.00
tappo vaschetta acqua 4 0.8-1.1

oe: 7700759789

03692
tappo radiatore 4

oe: 7701018380

05638 Ø 32 mm Ø 42 mm L: 640 mm
manicotto radiatore [Superiore] 6 1.1

oe: 7700531003 -- 7700520063

05639 Ø 31 mm Ø 40 mm L: 645 mm
manicotto radiatore [inferiore] 6 1.1

oe: 832087200 -- 7700531005

05641 Ø 32 mm Ø 43 mm L: 550 mm
manicotto radiatore [inferiore] 5 1.0-1.1-1.3

oe: 7700766870 -- 7700533016

05830
manicotto uscita riscaldamento [Uscita] 5 1.0-1.1-1.3

oe: 7700541590

07284
manicotto radiatore [Superiore] 4,6 0.8-1.1

oe: 7700528616

07285
manicotto radiatore [Superiore] 4,5 0.8-1.1-1.3

oe: 7700580937

07286
manicotto radiatore [inferiore] 4 1.1

oe: 7700581084

07553
manicotto radiatore [Superiore] 5 1.0-1.1-1.3-1.4-1.4 Alpine A5

oe: 7700781498 -- 7700676121

07647
manicotto riscaldamento 4 0.8-1.1

oe: 7700535996

30303
termostato raffreddamento 89 °C 4,5 1.0-1.1-1.3-1.4-1.4 Alpine A5-1.4 Alpine T

oe: 7701348068 -- 7700730540

30304
termostato raffreddamento 86 °C 4,5 0.8-1.0-1.1-1.3-1.4-1.4 Alpine A5-1.4 Alpine T-1.4 T

oe: 8933000140 -- 7701349314

30305
termostato raffreddamento 83 °C 0.8-1.1

oe: 7701348376 -- 7700575874

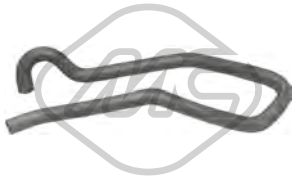

05831
manicotto entrata riscaldamento [entrata] 5 1.0-1.1-1.3

oe: 7700533153

07832
manicotto riscaldamento [Uscita] 4 0.8

oe: 7700695524

© INDUSTRIAL METALCAUCHO, S.L.U.

00667 Dimensioni filettatura: 16x150
tappo coppa olio 4 0.8-1.1

oe: 7703075348 -- 7703075210

07287
manicotto serbatoio 4 0.8

oe: 4362764

00239
supporto motore [Assale anteriore Sx] 0.8-1.0-1.1-1.3-1.4-1.4 Alpine A5-1.4 Alpine T-1.4 T

oe: 7700527603 -- 7700527557

00252
supporto motore [Assale anteriore Dx] 0.8-1.0-1.1-1.3-1.4-1.4 Alpine A5-1.4 Alpine T-1.4 T

oe: 7700674446 -- 7700528173

00151 Ø 12 mm Ø 26 mm
silentblock braccio sospensione [Assale anteriore] 5 0.8-1.0-1.1-1.3-1.4-1.4 Alpine A5-1.4 Alpine T-1.4 T

oe: 7700542511

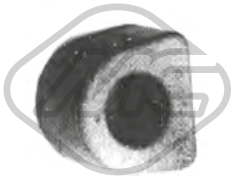

00204 Ø 16 mm
boccola barra stabilizzatrice [Assale anteriore bilaterale] 0.8-1.0-1.1-1.3-1.4-1.4 Alpine A5-1.4 Alpine T-1.4 T

oe: 608268700

00208 Ø 14 mm Ø 34.1 mm
silentblock braccio sospensione [Assale anteriore] 5 0.8-1.0-1.1-1.3-1.4-1.4 Alpine A5-1.4 Alpine T-1.4 T

oe: 7700533100

00236 Ø 12 mm Ø 26.1 mm
silentblock braccio sospensione [Assale anteriore] 4,6 0.8-1.1

oe: 7700104152

00360 Ø 12 mm Ø 32.2 mm
silentblock braccio sospensione [Assale anteriore] 5 1.0-1.1-1.4-1.4 Alpine T

oe: 7704000681 -- 7700762574

00565
silentblock braccio sospensione [Assale anteriore] 0.8-1.0-1.1-1.3-1.4-1.4 Alpine A5-1.4 Alpine T-1.4 T

oe: 0854588500

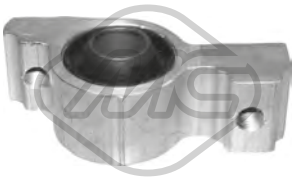

02678 Ø 26 mm
silentblock braccio sospensione [Assale anteriore inferiore] 5,6 1.0-1.1-1.3-1.4-1.4 Alpine A5-1.4 Alpine T

oe: 3523.61

02679 Ø 14 mm
silentblock braccio sospensione [Assale anteriore inferiore] 5,6 1.0-1.1-1.3-1.4-1.4 Alpine A5-1.4 Alpine T

oe: 3523.60

00173 Ø 12 mm Ø 38,5 mm L: 74 mm
silentblock tirante sospensione [Assale anteriore] 0.8-1.0-1.1-1.3-1.4-1.4 Alpine A5-1.4 Alpine T-1.4 T

oe: 7700500113

00787
boccola ammortizzatore anteriore [Assale anteriore] 5 1.0-1.1-1.4-1.4 Alpine T

oe: 7700757324

04147
supporto gomma ammortizzatore [Assale anteriore] 5 1.0-1.1-1.4-1.4 Alpine T

oe: 7700716824

04841
supporto braccio sospensione [Assale posteriore Dx] 0.8-1.0-1.1-1.3-1.4-1.4 Alpine A5-1.4 Alpine T-1.4 T

oe: 832029900

04842
supporto braccio sospensione [Assale posteriore Sx] 0.8-1.0-1.1-1.3-1.4-1.4 Alpine A5-1.4 Alpine T-1.4 T

oe: 832030000

90015 Ø 121 mm N° denti: 21 H: 74 mm
mozzo ruota [Assale anteriore] 5 1.0-1.1-1.3-1.4-1.4 Alpine A5-1.4 Alpine T-1.4 T

oe: 7700704704 -- 7700719140

© INDUSTRIAL METALCAUCHO, S.L.U.

90019 Ø 156 mm N° denti: 23 H: 70,5 mm
mozzo ruota [Assale anteriore bilaterale] 0.8-1.0-1.1-1.3-1.4

oe: 7700628767 -- 7700533798

74035 Ø 47 mm
cuscinetto ruota [Assale posteriore] 0.8-1.0-1.1-1.3-1.4-1.4 Alpine A5-1.4 Alpine T-1.4 T

oe: 7701460642 -- 7701460542

74041 Ø 62 mm
cuscinetto ruota [Assale anteriore] 0.8-1.0-1.1-1.3-1.4-1.4 T

oe: 7703090270 -- 7701460637

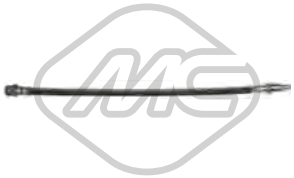

96058 L: 460 mm
tubo freno [Assale anteriore bilaterale]ro, ambos lados 0.8-1.0-1.1-1.3-1.4-1.4 Alpine A5-1.4 Alpine T-1.4 T

oe: 7701348800

96059 L: 508 mm
tubo freno [Assale anteriore bilaterale]ro, ambos lados 0.8-1.0-1.1-1.3-1.4-1.4 Alpine A5-1.4 Alpine T-1.4 T

oe: 7701454835

Ø 30 - 85 mm
00339
cuffia lato cambio [Assale anteriore Sx] 5 0.8-1.0-1.1-1.3-1.4-1.4 Alpine A5-1.4 Alpine T-1.4 T

oe: 7700871011

Ø 16 - 63 mm
01221 kit **00221**
kit cuffia trasmissione [sul lato del cambio Assale anteriore bilaterale] 0.8-1.0-1.1-1.3-1.4

oe: 7701457538 -- 7701455702

Ø 16 - 63 mm
01221E kit
kit cuffia trasmissione (montare con cono) [sul lato del cambio Assale anteriore bilaterale] 0.8-1.0-1.1-1.3-1.4

oe: 7701457538 -- 7701455702

Ø 16 - 63 mm
01272 kit **00272**
kit cuffia trasmissione [sul lato del cambio] 0.8-1.1

oe: 7701013273

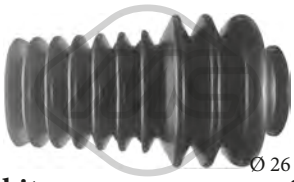

Ø 26 - 36 mm
01195 kit **00195**
kit cuffia cremagliera sterzo [bilaterale] 0.8-1.0-1.1-1.3-1.4-1.4 Alpine A5-1.4 Alpine T-1.4 T

oe: 7700554294

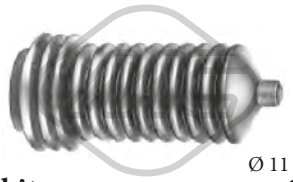

Ø 11 - 33 mm
01263 kit **00263**
kit cuffia cremagliera sterzo 0.8-1.0-1.1-1.3-1.4-1.4 Alpine A5-1.4 Alpine T-1.4 T

oe: 7700656569

Ø 11 - 33 mm
01263C kit
kit cuffia cremagliera sterzo 0.8-1.0-1.1-1.3-1.4-1.4 Alpine A5-1.4 Alpine T-1.4 T

oe: 7701455251 -- 7700656569

00152 Ø 9 mm
giuntino sterzo 0.8-1.0-1.1-1.3-1.4-1.4 Alpine A5-1.4 Alpine T-1.4 T

oe: 7701348067 -- 7700545821

00172 Ø 10.5 mm Ø 28.1 mm
silentblock scatola guida [Assale anteriore] 0.8-1.0-1.1-1.3-1.4-1.4 Alpine A5-1.4 Alpine T-1.4 T

oe: 7700509247

00210
giunto sterzo [Assale anteriore] 0.8-1.0-1.1-1.3-1.4-1.4 Alpine A5-1.4 Alpine T-1.4 T

oe: 7700549015

00286
kit boccole cremagliera sterzo 0.8-1.0-1.1-1.3-1.4-1.4 Alpine A5-1.4 Alpine T-1.4 T

oe: 7701455251

00374
giunto sterzo 0.8-1.0-1.1-1.3-1.4-1.4 Alpine A5-1.4 Alpine T-1.4 T

oe: 158478 -- 95631286

00444
boccola cremagliera sterzo 5 0.8-1.0-1.1-1.3-1.4-1.4 Alpine A5-1.4 Alpine T-1.4 T

oe: 7700794702 -- 7704000926

© INDUSTRIAL METALCAUCHO, S.L.U.

53111 L: 98 mm
testina barra accoppiamento [Assale anteriore bilaterale] 0.8-1.0-1.1-1.3-1.4-1.4 Alpine A5-1.4 Alpine T-1.4 T

oe: 7701460955

00249
supporto cambio [Assale anteriore] 4,6 0.8-1.1

oe: 7700546313 -- 7700501493

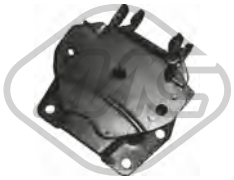

00250
supporto cambio 5 0.8-1.0-1.1-1.3-1.4-1.4 Alpine A5-1.4 Alpine T-1.4 T

oe: 7700533444

00335
kit boccole leva cambio 0.8-1.0-1.1-1.3-1.4-1.4 Alpine A5-1.4 Alpine T-1.4 T

oe: 7700642281 -- 7700555607

00481
supporto motore [Sx] 5 1.1-1.4

oe: 7700755531

00485
supporto cambio [sul lato del cambio] 5 0.8-1.0-1.1-1.3-1.4-1.4 Alpine A5-1.4 Alpine T-1.4 T

oe: 7701349504 -- 7700692341

00416
copripedale freno e frizione 5,6 0.8-1.0-1.1-1.3-1.4-1.4 Alpine A5-1.4 Alpine T-1.4 T

oe: 7700651253 -- 7700651623

80220 L: 698/536 mm
cavo frizione manuale 4 0.8-1.1

oe: 7700553737 -- 7700553737

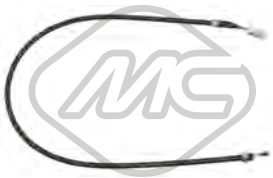

82883 L: 1025/950 mm
cavo frizione manuale 4 0.8

oe: 7704001996 -- 7700560091

82884 L: 662/506 mm
cavo frizione manuale 4 1.1

oe: 7704001778 -- 7700620231

00153
supporto marmitta 0.8-1.0-1.1-1.3-1.4-1.4 Alpine A5-1.4 Alpine T-1.4 T

oe: 7700260757 -- 7705099058

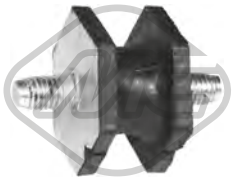

00167
supporto marmitta 4,6 0.8-1.1

oe: 7700523095

00205
supporto marmitta 5 0.8-1.4-1.4 Alpine T-1.4 T

oe: 7700656895

00643 Ø 58 mm
fascetta tubo marmitta 4

oe:

© INDUSTRIAL METALCAUCHO, S.L.U.

SISTEMA DI RAFFREDDAMENTO

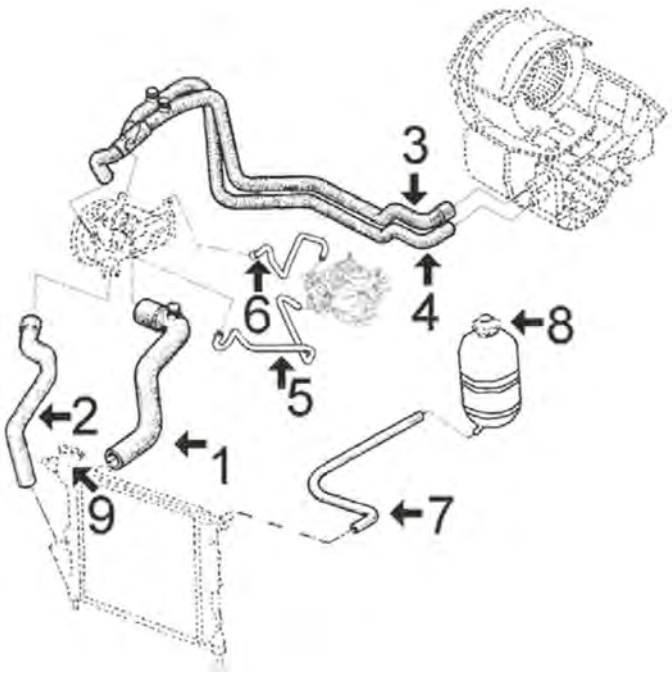

R-9/11 GTC-GTL-TSE e SUPER 5 (motore C1J e C2J di 1.397 cc):

1	07512	manicotto superiore radiatore SUPER 5
	07516	manicotto superiore radiatore R-9/11 (senza aria condizionata)
	07519	manicotto superiore radiatore R-9/11 (con aria condizionata)
2	07517	manicotto inferiore radiatore R-9/11 (senza aria condizionata)
	07668	manicotto inferiore radiatore SUPER 5
3	07523	manicotto dal riscaldamento alla pompa (senza spurgatore) h/'84
	07677	manicotto dal riscaldamento alla pompa (con spurgatore)
4	07524	manicotto dal riscaldamento alla pompa (senza spurgatore), versioni R-9/11 anteriori a 1984. Può essere sostituito da 07677.
	07794	manicotto dal riscaldamento alla pompa (con spurgatore)
5	07672	manicotto dalla pompa al carburatore (carburatore mono corpo)
	07673	manicotto dalla pompa al carburatore (carburatore doppio corpo)
6	07671	manicotto dal carburatore alla pompa (carburatore mono corpo)
	07674	manicotto dal carburatore alla pompa (carburatore doppio corpo)
7	00760	manicotto dalla vaschetta al radiatore Ø 6x11 mm
8	03501	vaschetta espansione
	03514	tappo vaschetta espansione 1,20 bar
	03519	tappo vaschetta espansione 0,7 bar
	03524	tappo vaschetta espansione 1,0 bar
9	03692	tappo radiatore (metallico)

C93M466M560M565CAP1 RENAULT 9 / 11 / SUPER 5 03/1981 - 07/1997

SISTEMA DI RAFFREDDAMENTO

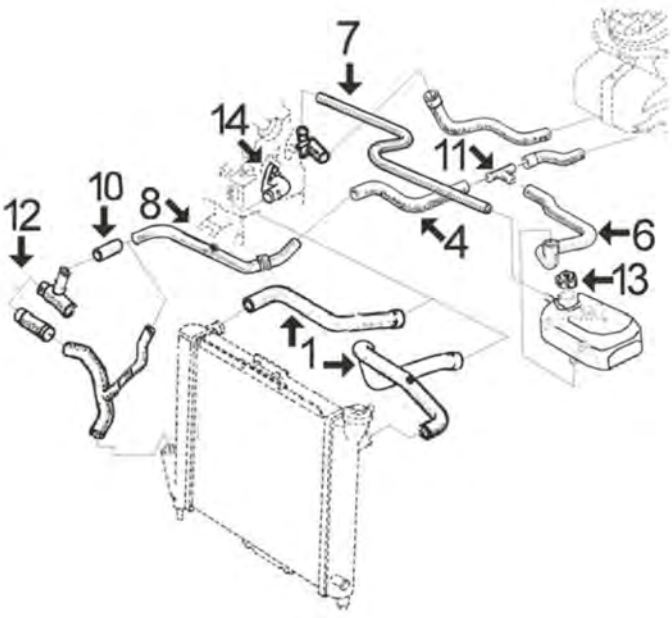

R-9/11 DIESEL fino al modello '86 (motore F8M di 1.596 cc):

1	08069	manicotto superiore dal radiatore
4	07665	manicotto dal raccordo a 3 vie al tubo metallico
6	08074	manicotto dal raccordo a 3 vie alla vaschetta
7	08059	manicotto dalla vaschetta al beccuccio testata
8	03031	tubo metallico
10	08098	manicotto dal beccuccio 3 vie al tubo metallico
11	03051	beccuccio 3 vie collegamento tubi del riscaldamentonto
12	03000	raccordo ingresso acqua al monoblocco fino al '83 (3 vie)
	03055	raccordo ingresso acqua al monoblocco dal '83
13	03514	tappo vaschetta espansione 1,20 bar
	03524	tappo vaschetta espansione 1,00 bar
14	02362	guarnizione termostato
	03117	flangia termostato

C93M466M560M565CAP2 RENAULT 9 / 11 / SUPER 5 03/1981 - 07/1997

© INDUSTRIAL METALCAUCHO, S.L.U.

SISTEMA DI RAFFREDDAMENTO

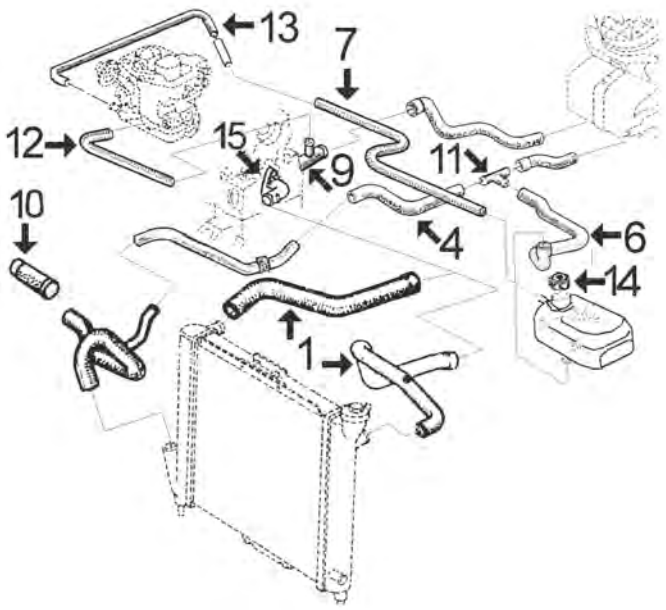

R-9/11 GTX-TXE fino al '87 (motore F2N di 1.721 cc)

1	07977	manicotto superiore dal radiatore, radiatore con beccuccio di entrata a destra
	08069	manicotto superiore dal radiatore, radiatore con beccuccio di entrata a sinistra
4	07665	manicotto dal raccordo a 3 vie al tubo metallico
6	08074	manicotto dal raccordo a 3 vie alla vaschetta
7	00117	raccordo tra manicotto della vaschetta e manicotto del carburatore Ø 10x17 mm lunghezza 750 cmzza 750 cm
9	03029	beccuccio 3 vie testata
10	03055	raccordo ingresso acqua al monoblocco dal '83
11	03051	raccordo 3 vie collegamento manicotti riscaldamentonto
12	00116	manicotto carburatore beccuccio 3 vie nella testata Ø 8 x 15 mm lunghezza 750 mmzza 750 mm
13	07954	manicotto di collegamento dalla vaschetta al carburatore
14	03514	tappo vaschetta espansione 1,20 bar
	03524	tappo vaschetta espansione 1,00 bar
15	03117	flangia termostato

C93M466M560M565CAP3 RENAULT 9 / 11 / SUPER 5 03/1981 - 07/1997

SISTEMA DI RAFFREDDAMENTO

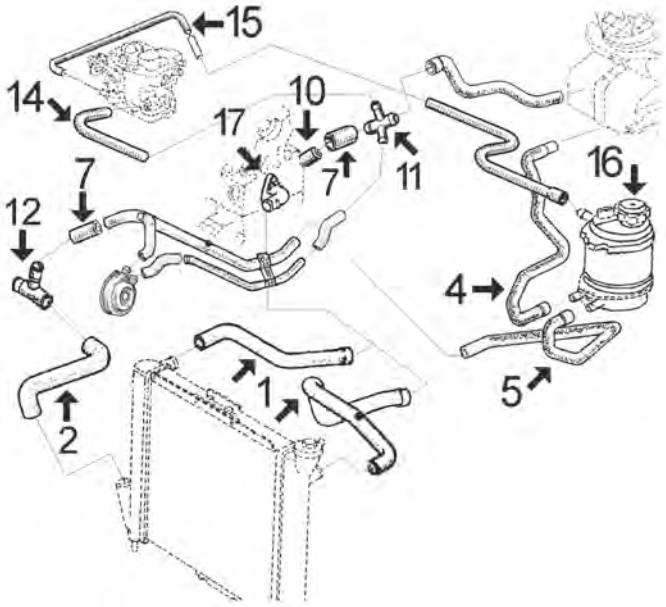

R-9/11 GTX-TXE dal '87 e SUPER 5 GTX-90 (motore F2N di 1.721 cc)

1	07508	manicotto superiore radiatore SUPER 5 1.7
	07977	manicotto superiore radiatore R-9/11 1.7 per radiatore con beccuccio di entrata a destra
	08069	manicotto superiore radiatore R-9/11 1.7 per radiatore con beccuccio di entrata a sinistra
2	08044	manicotto inferiore dal radiatore R-9/11 1.7
4	07974	manicotto dal riscaldamento alla vaschetta
5	07975	manicotto dalla vaschetta al tubo
7	08098	manicotto dal raccordo a 3 vie al tubo metallico
10	03033	beccuccio testata
11	03016	raccordo 4 vie collegamento manicotti riscaldamento
12	03000	beccuccio monoblocco
14	00116	manicotto carburatore a 4 vie Ø 8 x 15 mm lunghezza 210 mm
15	07954	manicotto dal carburatore al collegamento manicotto alla vaschetta
16	03500	vaschetta espansione
	03514	tappo vaschetta espansione 1,20 bar
	03524	tappo vaschetta espansione 1,00 bar
17	02362	guarnizione termostato
	03117	flangia termostato

C93M466M560M565CAP4 RENAULT 9 / 11 / SUPER 5 03/1981 - 07/1997

SISTEMA DI RAFFREDDAMENTO

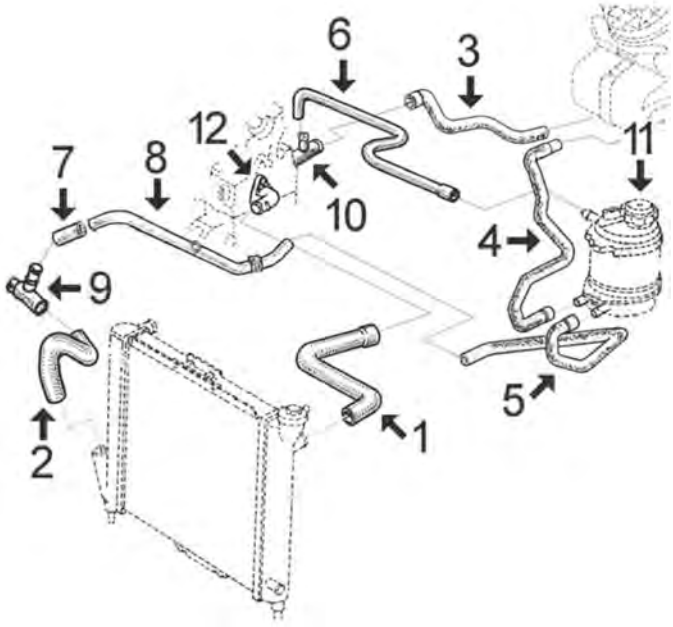

SUPER 5 DIESEL e R-9/11 DIESEL dal modello '86:

1	07508	manicotto superiore dal radiatore SUPER 5 D
	08069	manicotto superiore dal radiatore R-9/11 D (beccuccio dal radiatore a sinistra)
2	07509	manicotto inferiore dal radiatore SUPER 5 D
	08044	manicotto inferiore dal radiatore R-9/11 D
3	07664	manicotto dal riscaldamento al beccuccio testata
4	07974	manicotto dal riscaldamento alla vaschetta
5	07975	manicotto dalla vaschetta al tubo metallico
6	08059	manicotto dalla vaschetta al beccuccio testata SUPER 5 D
7	08098	manicotto dal beccuccio 3 vie al tubo metallico
8	03031	tubo metallico
9	03000	beccuccio 3 vie monoblocco
10	03029	beccuccio 3 vie testata
11	03500	vaschetta espansione
	03514	tappo vaschetta espansione 1,20 bar
	03524	tappo vaschetta espansione 1,00 bar
12	03117	flangia termostato

C93M466M560M565CAP5 RENAULT 9 / 11 / SUPER 5 03/1981 - 07/1997

SISTEMA DI RAFFREDDAMENTO

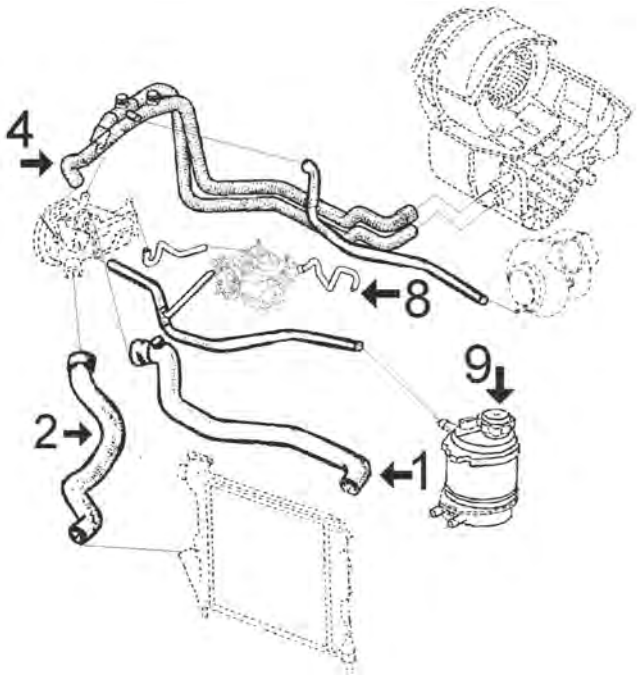

SUPER 5 TURBO fino al modello '88

1	07912	manicotto superiore dal radiatore
2	05641	manicotto inferiore dal radiatore
4	07677	manicotto sinistro dal riscaldamento alla pompa acqua
8	07954	manicotto dal carburatore al collettore di aspirazione
9	03514	tappo vaschetta espansione 1,20 bar
	03524	tappo vaschetta espansione 1,00 bar

C93M466M560M565CAP6 RENAULT 9 / 11 / SUPER 5 03/1981 - 07/1997

00116 Ø 8 mm Ø 15 mm
tubo acqua in gomma con rinforzo tessile [Dx in alto] 1.7

oe:

00117 Ø 10 mm Ø 16 mm
tubo acqua in gomma con rinforzo tessile 9,11 1.7

oe:

© INDUSTRIAL METALCAUCHO, S.L.U.

00760 Ø 6 mm Ø 11 mm
rullo tubo acqua 1.4-1.4 T

oe:

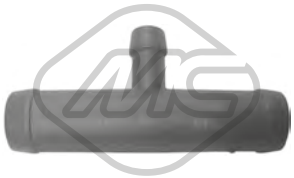

00971
spurgo circuito acqua 1.0-1.1-1.2-1.4-1.4 T-1.7-1.7 i

oe: 7701461001

02362 Ø 47 mm Ø 55 mm
anello termostato 11,SUPER 5 1.6 D-1.7

oe: 7700718380

03000
beccuccio ingresso acqua a monoblocco motore 1.6 D-1.7-1.7 i

oe: 7700704674 -- 7700860063

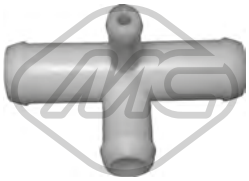

03016
raccordo in plastica a 4 vie 1.7-1.7 i

oe: 7705030158

03029
beccuccio testata 1.6 D

oe: 7700860882

03031
tubo acqua 1.6 D

oe: 7700732783 -- 7700860517

03033 Ø 21 mm
beccuccio testata 9,11 1.7

oe: 7700861225 -- 7705030135

03037
termostato raffreddamento 82 °C 9,11 1.6 D

oe: 7701348372

03051
connettori metallici a 3 vie 1.6 D

oe: 7700708612

03055 Ø 30 mm
beccuccio ingresso acqua a monoblocco motore 9,11 1.6 D-1.7

oe: 7700860825

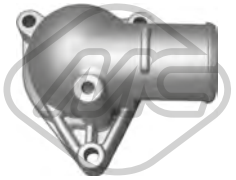

03117
flangia termostato SUPER 5 1.6 D-1.7-1.7 i

oe: 7700851979

03500
vaschetta espansione 1.1-1.4 T-1.4-1.7-1.7 i

oe: 7701203218 -- 7700810997

03501
vaschetta espansione 1.4-1.4 T

oe: 1307.93

03514 Pressione [bar]: 1.20
tappo vaschetta acqua SUPER 5 1.1

oe: 7700805031

03519 Pressione [bar]: 0,7
tappo vaschetta acqua 11,SUPER 5 1.0-1.1

oe: 7700759789

03524 Pressione [bar]: 1.00
tappo vaschetta acqua SUPER 5 1.0-1.1

oe: 7700759789

03525 Pressione [bar]: 1,4
tappo vaschetta acqua 11,SUPER 5

oe: 7700805032

© INDUSTRIAL METALCAUCHO, S.L.U.

03692
tappo radiatore 1.4-1.4 T

oe: 7701018380

05641 Ø 32 mm Ø 43 mm L: 550 mm
manicotto radiatore [inferiore] SUPER 5 1.4 T

oe: 7700766870 -- 7700533016

07508
manicotto radiatore [Superiore] SUPER 5 1.6 D-1.7-1.7 i

oe: 7700751785

07509
manicotto radiatore [inferiore] SUPER 5 1.6 D-1.7-1.7 i

oe: 7700751786

07512
manicotto radiatore [Superiore] SUPER 5 1.0-1.1-1.4-1.6 D-1.7

oe: 7700762342

07516
manicotto radiatore [Superiore] 9,11 1.1-1.2-1.4-1.4 T

oe: 7700790239 -- 7700760872

07517
manicotto radiatore [inferiore] 9,11 1.1-1.2-1.4-1.4 T-1.7

oe: 7704001277 -- 7700773175

07519
manicotto radiatore [Superiore] 9,11 1.4

oe: 7704001276 -- 7700773172

07524
manicotto riscaldamento 9,11 1.4-1.4 T

oe: 7704001328

07665
manicotto dalla vaschetta al tubo rigido [Uscita] 9,11 1.6 D-1.7

oe: 7700773180

07668
manicotto radiatore [inferiore] SUPER 5 1.0-1.1-1.4

oe: 7700781076

07912
manicotto radiatore [Superiore] 11,SUPER 5 1.4 T

oe: 6001006589

07975
manicotto dalla vaschetta al tubo 1.6 D-1.7-1.7 i

oe: 7700781397

07977
manicotto radiatore [Dx in alto] 9,11 1.7

oe: 7704003463 -- 7700777165

08044
manicotto inferiore radiatore [inferiore] 9,11 1.1-1.6 D-1.7

oe: 7700777164

08059
manicotto dal raccordo alla vaschetta 11,SUPER 5 1.6 D

oe: 7700757244

08069
manicotto radiatore [Superiore] 11 1.6 D

oe: 7700757553

08074
manicotto dal raccordo alla vaschetta [entrata] 9,11 1.6 D-1.7

oe: 7704002499

© INDUSTRIAL METALCAUCHO, S.L.U.

08098
manicotto riscaldatore 1.0-1.1-1.2-1.4-1.4 T-1.6 D-1.7-1.7 i

oe: 7700742500

08441
manicotto dal tubo metallico al riscaldatore 11 1.7

oe: 7700271120

30303
termostato raffreddamento 89 °C 11,SUPER 5 1.0-1.1-1.4-1.4 T

oe: 7701348068 -- 7700730540

30304
termostato raffreddamento 86 °C 1.0-1.1-1.2-1.4-1.4 T-1.7

oe: 8933000140 -- 7701349314

30305
termostato raffreddamento 83 °C 1.0-1.1-1.4 T-1.4

oe: 7701348376 -- 7700575874

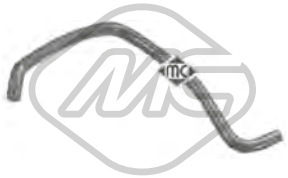

07523
manicotto riscaldamento [Uscita] 9,11 1.1-1.4

oe: 7704001326

07664
manicotto dal riscaldamento alla testata SUPER 5 1.6 D

oe: 7700773179

07677
manicotto riscaldamento [Sx] SUPER 5 1.0-1.1-1.4-1.4 T-1.6 D-1.7-1.7 i

oe: 7700762034

07794
manicotto riscaldamento 1.4-1.4 T

oe: 7700762033

07974
manicotto dal riscaldamento alla vaschetta 1.7-1.7 i

oe:

08169
manicotto dal riscaldamento alla testata SUPER 5 1.6 D

oe: 6006000781

05501
coppa olio 1.6 D-1.7-1.7 i

oe: 7701648829 -- 7700857504

00667 Dimensioni filettatura: 16x150
tappo coppa olio 1.0-1.1-1.2-1.4-1.4 T-1.6 D-1.7-1.7 i

oe: 7703075348 -- 7703075210

00670 Dimensioni filettatura: 16x150
tappo coppa olio 11,SUPER 5

oe: 7703075152 -- 7903075033

07669
manicotto sfiato 11,SUPER 5

oe: 7700678777

07670
manicotto sfiato 11,SUPER 5

oe: 7700678778

08148
manicotto sfiato 11,SUPER 5

oe: 7700714556

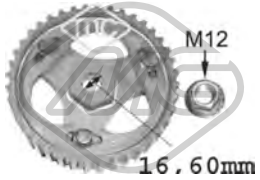

05623
corona pompa iniezione 1.6 D

oe: 7700743389 -- 7700743388

© INDUSTRIAL METALCAUCHO, S.L.U.

07671
manicotto dalla pompa al carburatore SUPER 5 1.0-1.1-1.4

oe: 7700726561

07672
manicotto dalla pompa al carburatore 1.0-1.1-1.4

oe: 7700706840

07673
manicotto carburatore 1.1-1.2-1.4-1.4 T-1.6 D-1.7

oe: 7700707107

07674
manicotto carburatore 1.0-1.1-1.4

oe: 7700726562

07954
manicotto dal collettore al carburatore 11,SUPER 5 1.4 T

oe: 97533256 -- 141394

07969
manicotto dalla pompa al carburatore SUPER 5 1.4

oe: 7700739814

SOSPENSIONE ANTERIORE e SUPPORTI MOTORE

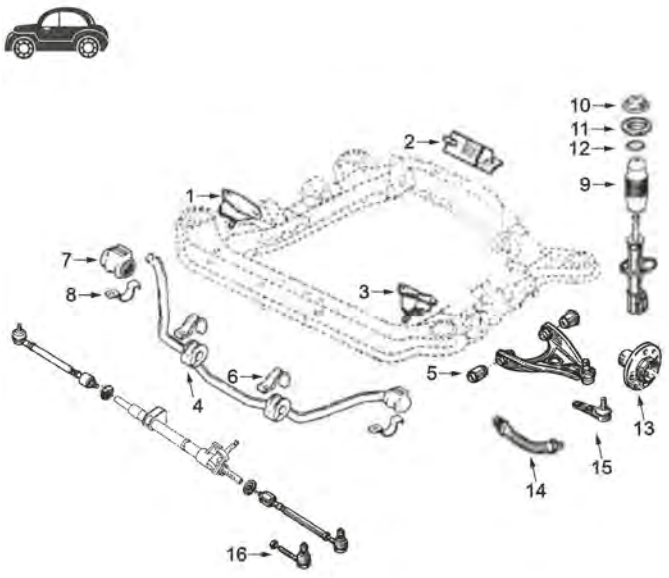

R-9/11 tutti i modelli (incluso Diesel) e SUPER 5 (solo benzina)

1	00387	supporto motore anteriore destro
2	00389	supporto motore posteriore
3	00388	supporto motore anteriore sinistro
4	00469	boccola centrale barra stabilizzatrice
5	00360	silentblock braccio inferiore
6	00828	fascetta gomma centrale barra stabilizzatrice
7	00466	boccola barra stabilizzatrice (Ø 22 mm)
	00468	boccola barra stabilizzatrice (Ø 21 mm)
8	00827	fascetta boccola barra stabilizzatrice
9	04152	cuffia con tampone in gomma S˙per 5
	04173	tampone ammortizzatore R-9/11
10	04148	flangia superiore ammortizzatore
11	00787	boccola supporto ammortizzatore anteriore R-9/11
	04147	supporto boccola ammortizzatore anteriore S˙per5
12	04178	cuscinetto superiore ammortizzatore
13	90015	mozzo ruota anteriore
14	96064	tubo freno anteriore R-9/11
	96078	tubo freno anteriore S˙per 5
15	53002	testina sospensione anteriore ambo i lati Ø10/16mm
16	53016	testina barra accoppiamento ambo i lati

C93M466M560M565SOPDP1 RENAULT 9 / 11 / SUPER 5 03/1981 - 07/1997

© INDUSTRIAL METALCAUCHO, S.L.U.

SOSPENSIONE ANTERIORE e SUPPORTI MOTORE

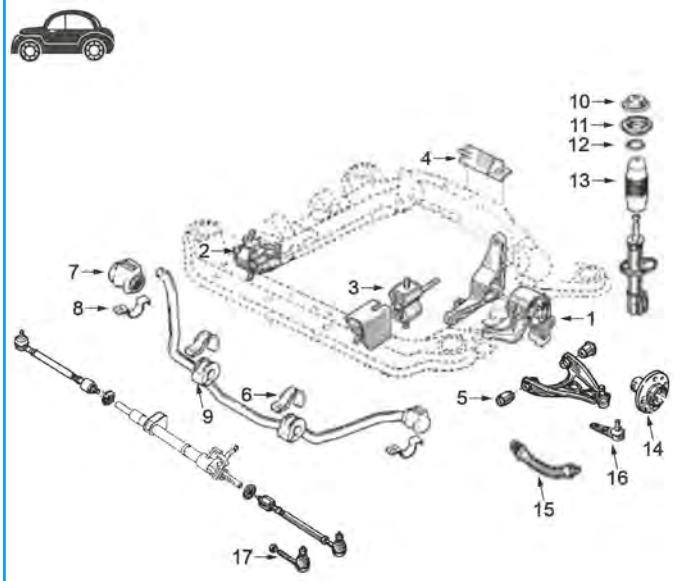

S/PER 5 DIESEL

1	00504	supporto motore laterale sinistro
2	00508	supporto motore anteriore destro
3	00506	supporto motore anteriore sinistro
4	00389	supporto motore posteriore
5	00360	silentblock braccio inferiore
6	00828	fascetta gomma centrale barra stabilizzatrice
7	00466	boccola barra stabilizzatrice (Ø 22 mm)
8	00827	fascetta boccola barra stabilizzatrice
9	00469	boccola centrale barra stabilizzatrice
10	04148	flangia superiore ammortizzatore
11	04147	supporto boccola ammortizzatore anteriore
12	04178	cuscinetto superiore ammortizzatore
13	04152	cuffia con tampone in gomma
14	90015	mozzo ruota anteriore
15	96078	tubo freno anteriore
16	53002	testina sospensione anteriore ambo i lati Ø10/16mm
17	53016	testina barra accoppiamento ambo i lati

C93M466M560M565SOPDP2 RENAULT 9 / 11 / SUPER 5 03/1981 - 07/1997

SOSPENSIONE POSTERIORE

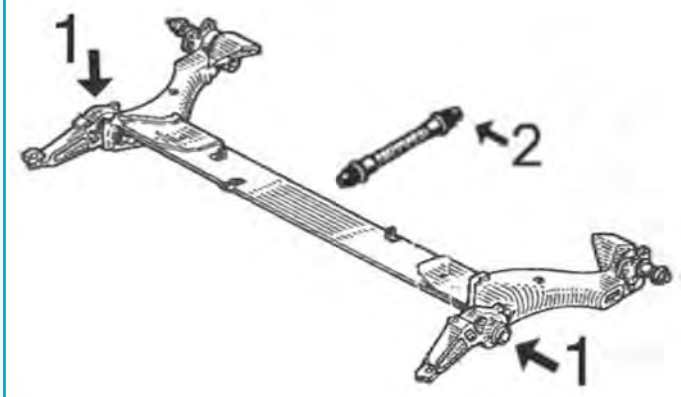

1	00784	silentblock interno supporto ponte posteriore
	02331	silentblock esterno supporto ponte posteriore
2	96065	tubo freno posteriore SUPER5
	96161	tubo freno posteriore R-9/11

C93M466M560M565SOPTP1 RENAULT 9 / 11 / SUPER 5 03/1981 - 07/1997

ARTICOLAZIONE LEVA CAMBIO

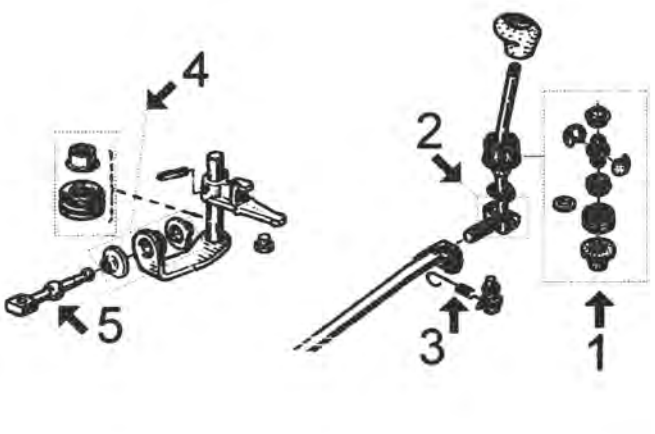

tutti i modelli:

1	00516	kit boccole leva cambio
2	02797	kit riparazione leva cambio
3	02372	kit completo leveraggio cambio
4	00908	kit boccole bielletta pedale cambio
5	02883	bielletta rinvio cambio

C93M466M560M565APCP1 RENAULT 9 / 11 / SUPER 5 03/1981 - 07/1997

00239
supporto motore [Assale anteriore Sx] SUPER 5 1.0-1.1-1.4-1.4 T-1.6 D-1.7-1.7 i

oe: 7700527603 -- 7700527557

00252
supporto motore [Assale anteriore Dx] SUPER 5 1.0-1.1-1.4-1.4 T-1.6 D-1.7-1.7 i

oe: 7700674446 -- 7700528173

00387
supporto motore [anteriore Dx] 1.0-1.1-1.2-1.4-1.4 T-1.6 D-1.7-1.7 i

oe: 7704001319 -- 7700763206

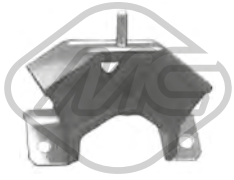

00389
supporto motore [posteriore] 1.0-1.1-1.2-1.4-1.4 T-1.6 D-1.7-1.7 i

oe: 7704001317 -- 7700765935

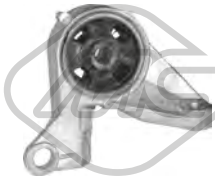

00504
supporto motore [anteriore Sx] SUPER 5 1.6 D

oe: 7700770479

00506
supporto motore [anteriore Sx] SUPER 5 1.6 D

oe: 7700770307

00508
supporto motore [anteriore Dx] 1.6 D

oe: 7700770480

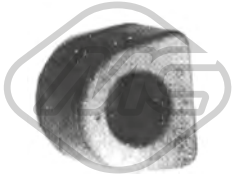

00204 Ø 16 mm
boccola barra stabilizzatrice [Assale anteriore bilaterale] SUPER 5 1.0-1.1-1.4-1.4 T-1.6 D-1.7-1.7 i

oe: 608268700

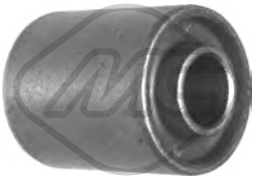

00208 Ø 14 mm Ø 34.1 mm
silentblock braccio sospensione [Assale anteriore] SUPER 5 1.0-1.1-1.4-1.4 T-1.6 D-1.7-1.7 i

oe: 7700533100

© INDUSTRIAL METALCAUCHO, S.L.U.

00360 Ø 12 mm Ø 32.2 mm
silentblock braccio sospensione [Assale anteriore] 1.0-1.1-1.4-1.4 T-1.6 D-1.7-1.7 i

oe: 7704000681 -- 7700762574

00466 Ø 22 mm
boccola barra stabilizzatrice [Assale anteriore] 1.0-1.1-1.2-1.4-1.4 T-1.6 D-1.7-1.7 i

oe: 7700760265

00468 Ø 21 mm
boccola barra stabilizzatrice [Assale anteriore] 9,11 1.1-1.2-1.4-1.4 T-1.6 D-1.7

oe: 6001007821 -- 7700760264

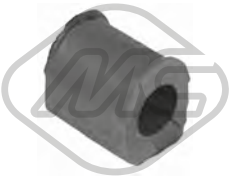

00469 Ø 22 mm
boccola barra stabilizzatrice [Assale anteriore bilaterale] SUPER 5 1.0-1.1-1.4-1.4 T-1.6 D-1.7-1.7 i

oe: 7702144561

00565
silentblock braccio sospensione [Assale anteriore] SUPER 5 1.0-1.1-1.4-1.4 T-1.6 D-1.7-1.7 i

oe: 0854588500

00777
silentblock ponte [Assale anteriore] 9,11 1.1

oe: 7700767686

00784 Ø 43 mm Ø 72 mm
silentblock braccio sospensione [Assale posteriore] 1.0-1.1-1.2-1.4-1.4 T-1.6 D-1.7-1.7 i

oe: 7704003844

00827
fascetta boccola barra stabilizzatrice 1.0-1.1

oe: 7700784169 -- 7700680098

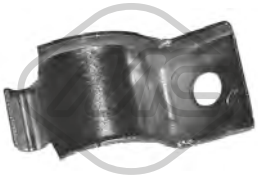

00828
fascetta boccola barra stabilizzatrice 9,11 1.1-1.2-1.4-1.4 T-1.6 D-1.7

oe: 7700789817

02331 Ø 72 mm
silentblock braccio sospensione [Assale posteriore] 1.0-1.1-1.2-1.4-1.4 T-1.6 D-1.7-1.7 i

oe:

53002 Ø 16 mm
testina sospensione [Assale anteriore] 1.0-1.1-1.2-1.4-1.4 T-1.6 D-1.7-1.7 i

oe: 7701472038 -- 7701468883

00787
boccola ammortizzatore anteriore [Assale anteriore] 1.0-1.1-1.4-1.4 T-1.6 D-1.7-1.7 i

oe: 7700757324

04147
supporto gomma ammortizzatore [Assale anteriore] 1.0-1.1-1.4-1.6 D-1.7

oe: 7700716824

04148
supporto ammortizzatore [Assale anteriore] 1.0-1.1-1.2-1.4-1.4 T-1.6 D-1.7-1.7 i

oe: 7700760571 -- 7700308789

04152
tampone e cuffia ammortizzatore [Assale anteriore] SUPER 5 1.0-1.1-1.4-1.4 T-1.6 D-1.7-1.7 i

oe: 7700757323

04173
cuffia ammortizzatore [Assale anteriore] 9,11 1.1-1.2-1.4-1.4 T-1.6 D-1.7

oe: 7700776743

04178 Ø 62,5 mm Ø 100 mm
cuscinetto supporto ammortizzatore [Assale anteriore] 1.0-1.1-1.2-1.4-1.4 T-1.6 D-1.7-1.7 i

oe: 7700760571 -- 7700803635

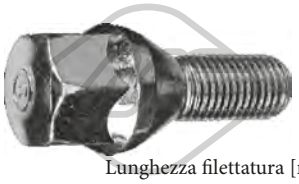

05437
Lunghezza filettatura [mm]: 25
Filetto esterno [mm]: M12x150
colonnetta ruota [anteriore e posteriore] SUPER 5 1.0-1.1-1.4-1.4 T-1.6 D-1.7-1.7 i

oe: 8200719981 -- 7700437514

© INDUSTRIAL METALCAUCHO, S.L.U.

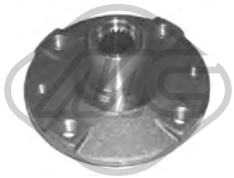

Ø 121 mm
N° denti: 21
H: 74 mm

90015
mozzo ruota [Assale anteriore] 1.0-1.1-1.2-1.4-1.4 T-1.6 D

oe: 7700704704 -- 7700719140

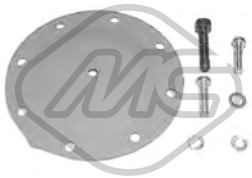

00832
kit riparazione membrana depressore 11,SUPER 5

oe: A0015860743 -- 0015860743

74001 Ø 25 mm Ø 52 mm
cuscinetto ruota 1.0-1.1-1.2-1.4-1.4 T-1.6 D-1.7-1.7 i

oe: 7703090433 -- 7703090253

74010 Ø 35 mm Ø 65 mm
cuscinetto ruota [Assale anteriore] 1.0-1.1-1.2-1.4-1.4 T-1.6 D-1.7-1.7 i

oe: 7703090404 -- 7703090283

74026 Ø 52 mm
cuscinetto ruota [Assale posteriore] 1.4 T-1.7 i

oe: 7703090253 -- 7703090313

74108 Ø 35 mm Ø 65 mm
cuscinetto ruota [Assale anteriore bilaterale] 1.4 T-1.6 D

oe: 7703090268 -- 7701462469

74128 Ø 25 mm Ø 52 mm
cuscinetto ruota [Assale posteriore] 1.0-1.1-1.2-1.4-1.4 T-1.6 D-1.7-1.7 i

oe: 7703090433 -- 7703090253

96064 L: 374 mm
tubo freno [Assale anteriore bilaterale]ro, ambos lados 9,11 1.1-1.2-1.4-1.4 T-1.6 D-1.7

oe: 7704001954

96065 L: 305 mm
tubo freno [Assale post. bilaterale] SUPER 5 1.0-1.1-1.4-1.4 T-1.6 D-1.7-1.7 i

oe: 462107211R -- 8200020558

96078 L: 333 mm
tubo freno [Assale anteriore bilaterale] SUPER 5 1.0-1.1-1.4-1.4 T-1.6 D-1.7-1.7 i

oe: 7700308909 -- 7701069538

96155 L: 255 mm
tubo freno [Assale post. bilaterale] 11 1.4 T

oe: 7700804814 -- 7700834863

96161 L: 270 mm
tubo freno [Assale posteriore Sx] 1.0-1.1-1.2-1.4-1.4 T-1.6 D-1.7-1.7 i

oe: 8671016868 -- 7704003549

96201 L: 260 mm
tubo freno [Assale posteriore] 1.0-1.1-1.2-1.4-1.4 T-1.6 D-1.7-1.7 i

oe: 480698

Ø 30 - 85 mm

00339
cuffia lato cambio [Assale anteriore Sx] 1.0-1.1-1.4-1.4 T-1.6 D-1.7-1.7 i

oe: 7700871011

Ø 20 - 80 mm

01128 kit
kit cuffia trasmissione [sul lato del cambio Assale anteriore Dx] SUPER 5 1.4 T-1.7

oe: 7701469389

Ø 16 - 63 mm

01221 kit **00221**
kit cuffia trasmissione [sul lato del cambio Assale anteriore bilaterale] 1.0-1.1-1.2-1.4-1.4 T-1.6 D-1.7-1.7 i

oe: 7701457538 -- 7701455702

Ø 16 - 63 mm

01221E kit
kit cuffia trasmissione (montare con cono) [sul lato del cambio Assale anteriore bilaterale] 1.0-1.1-1.2-1.4-1.4 T-1.6 D-1.7-1.7 i

oe: 7701457538 -- 7701455702

Ø 20 - 78 mm

01273 kit **00273**
kit cuffia trasmissione [lato ruota Assale anteriore bilaterale] 11,SUPER 5

oe: 7701457539

© INDUSTRIAL METALCAUCHO, S.L.U.

Ø 20 - 78 mm

01273E kit

kit cuffia trasmissione (montare con cono) [lato ruota Assale anteriore bilaterale] 11,SUPER 5

oe: 7701457539

Ø 28 - 74 mm

01274 kit **00274**

kit cuffia trasmissione [lato ruota Assale anteriore bilaterale] 1.1-1.2-1.4-1.4 T-1.6 D-1.7

oe: 7701348694 -- 7701348568

Ø 28 - 74 mm

01274E kit

kit cuffia trasmissione (montare con cono) [lato ruota Assale anteriore bilaterale] 1.1-1.2-1.4-1.4 T-1.6 D-1.7

oe: 7701348694 -- 7701348568

Ø 28 - 63 mm

01367 kit **00367**

kit cuffia trasmissione [sul lato del cambio Assale anteriore Dx] 1.0-1.1-1.4-1.4 T-1.6 D-1.7-1.7 i

oe: 7701202350

Ø 19 - 69 mm

01532E kit

kit cuffia trasmissione (montare con cono) [lato ruota] 1.0-1.1-1.2-1.4-1.4 T-1.6 D-1.7-1.7 i

oe:

Ø 32 - 82 mm

01555 kit **00555**

kit cuffia trasmissione [lato ruota Assale anteriore bilaterale] 9,11 1.1

oe: 7701466122 -- 7701465489

Ø 22,72 - 85 mm

01562 kit

kit cuffia trasmissione [sul lato del cambio Assale anteriore Sx] 1.0-1.1-1.2-1.4-1.4 T-1.6 D-1.7

oe: 7701463955

Ø 21 - 62 mm

01626 kit **00626**

kit cuffia trasmissione [sul lato del cambio Assale anteriore bilaterale] 11,SUPER 5

oe: 7701450617

Ø 23 - 88 mm

01696E kit

kit cuffia trasmissione [lato ruota Assale anteriore Dx] 1.0-1.1-1.2-1.4-1.4 T-1.6 D-1.7-1.7 i

oe: 7701464551

Ø 25.72 - 85 mm

01763 kit

kit cuffia trasmissione [sul lato del cambio Assale anteriore Sx] SUPER 5

oe: 7701464141 -- 7701464129

Ø 11 - 33 mm

01263C kit

kit cuffia cremagliera sterzo SUPER 5 1.0-1.1-1.4-1.4 T-1.6 D-1.7-1.7 i

oe: 7701455251 -- 7700656569

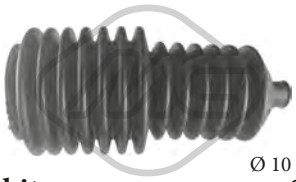

Ø 10 - 40 mm

01265 kit **00265**

kit cuffia cremagliera sterzo 9,11 1.1-1.2-1.4-1.4 T-1.6 D-1.7

oe: 7700653459

Ø 10 - 33 mm

01266 kit **00266**

kit cuffia cremagliera sterzo [Dx] 9,11 1.1-1.2-1.4-1.4 T-1.6 D-1.7

oe: 7700680852

Ø 11 - 31 mm

01350 kit **00350**

kit cuffia cremagliera sterzo 11,SUPER 5

oe: 7700678649 -- 7700781097

02849 Ø 132 mm - 6 N° alette

puleggia smorzatore con antivibrante 9,11 1.6 D

oe: 8200386445 -- 8200545437

04664 Ø 132 mm - 6 N° alette

puleggia smorzatore con antivibrante 1.6 D

oe:

12849 Ø 132 mm - 6 N° alette

kit albero motore con antivibrante 9,11 1.6 D

oe: 8200386445 -- 8200545437

00152 Ø 9 mm

giuntino sterzo SUPER 5 1.0-1.1-1.4-1.4 T-1.6 D-1.7-1.7 i

oe: 7701348067 -- 7700545821

© INDUSTRIAL METALCAUCHO, S.L.U.

00172 Ø 10.5 mm Ø 28.1 mm
silentblock scatola guida [Assale anteriore] SUPER 5 1.0-1.1-1.4-1.4 T-1.6 D-1.7-1.7 i

oe: 7700509247

00210
giunto sterzo [Assale anteriore] 1.0-1.1-1.2-1.4-1.4 T-1.6 D-1.7-1.7 i

oe: 7700549015

00286
kit boccole cremagliera sterzo SUPER 5 1.0-1.1-1.4-1.4 T-1.6 D-1.7-1.7 i

oe: 7701455251

00352 L: 44 mm
giuntino sterzo [Assale anteriore] 1.0-1.1-1.2-1.4-1.4 T-1.6 D-1.7-1.7 i

oe: 7700687433

00374
giunto sterzo 1.0-1.1-1.2-1.4-1.4 T-1.6 D-1.7-1.7 i

oe: 158478 -- 95631286

00516
kit boccole leva cambio 1.0-1.1-1.2-1.4-1.4 T-1.6 D-1.7-1.7 i

oe: 7701464111

02316
kit gomme fissaggio cremagliera con servosterzo 1.0-1.1-1.2-1.4-1.4 T-1.6 D-1.7-1.7 i

oe: 7700778304 -- 7700662571

53016 L: 98 mm
testina barra accoppiamento [Assale anteriore bilaterale] 1.0-1.1-1.2-1.4-1.4 T-1.6 D-1.7-1.7 i

oe: 7701461141 -- 7701469231

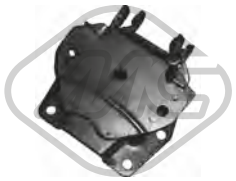

00250
supporto cambio SUPER 5 1.0-1.1-1.4-1.4 T-1.6 D-1.7-1.7 i

oe: 7700533444

00335
kit boccole leva cambio SUPER 5 1.0-1.1-1.4-1.4 T-1.6 D-1.7-1.7 i

oe: 7700642281 -- 7700555607

00388
supporto motore [anteriore] 1.0-1.1-1.2-1.4-1.7-1.7 i

oe: 7704001320 -- 7700763207

00481
supporto motore [Sx] 1.0-1.1-1.4-1.4 T-1.7-1.7 i

oe: 7700755531

00908
kit leveraggio cambio 1.0-1.1-1.2-1.4-1.4 T-1.6 D-1.7-1.7 i

oe: 7703087163 -- 7700703000

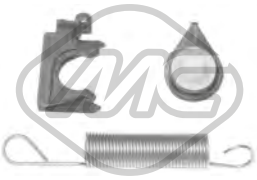

02372
kit molla di ritorno leva con boccole 1.0-1.1-1.2-1.4-1.4 T-1.6 D-1.7-1.7 i

oe: 7701468199

02797
kit riparazione asta leva cambio [inferiore] 1.0-1.1-1.2-1.4-1.4 T-1.6 D-1.7-1.7 i

oe:

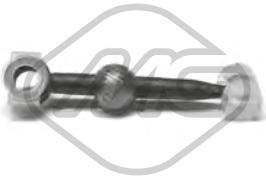

02883
bielletta rinvio comando cambio [anteriore] 9,11 1.1-1.2-1.4-1.4 T-1.6 D-1.7

oe: 7700743133 -- 7700875584

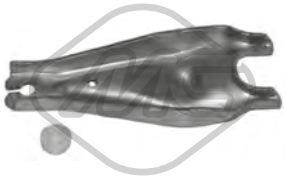

04297
forcella frizione [anteriore] 1.0-1.1-1.2-1.4-1.4 T-1.6 D-1.7-1.7 i

oe: 7700660488 -- 7700715851

05439 Ø 47 mm
cuscinetto guida cambio 1.0-1.1-1.2-1.4-1.4 T-1.6 D-1.7-1.7 i

oe: 7701035378 -- 7700864959

© INDUSTRIAL METALCAUCHO, S.L.U.

00416
copripedale freno e frizione SUPER 5 1.0-1.1-1.4-1.4 T-1.6 D-1.7-1.7 i

oe: 7700651253 -- 7700651623

00417
copripedale freno e frizione SUPER 5 1.0-1.1-1.4-1.4 T-1.6 D-1.7-1.7 i

oe: 7700680836

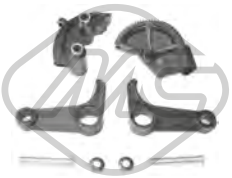

00498
cremagliera frizione completa 9,11 1.1-1.2-1.4-1.4 T-1.6 D-1.7

oe: 7700679621

80015 L: 1050/648 mm
cavo frizione manuale SUPER 5 1.0-1.1-1.4-1.4 T-1.6 D-1.7-1.7 i

oe: 7700859233 -- 7700783813

80041 L: 1055/636 mm
cavo frizione manuale SUPER 5 1.4 T-1.4

oe: 6006004557 -- 6006004557

80059 L: 1052/655 mm
cavo frizione manuale 1.0-1.1-1.2-1.4-1.4 T-1.6 D-1.7-1.7 i

oe: 7704001506 -- 7700761088

00153
supporto marmitta SUPER 5 1.0-1.1-1.4-1.4 T-1.6 D-1.7-1.7 i

oe: 7700260757 -- 7705099058

00205
supporto marmitta SUPER 5 1.0-1.1-1.4-1.4 T-1.6 D-1.7-1.7 i

oe: 7700656895

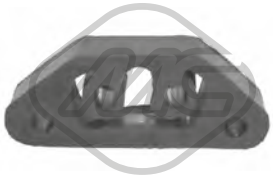

00280
supporto marmitta 1.0-1.1-1.2-1.4-1.4 T-1.6 D-1.7-1.7 i

oe: 7700686449

00281
supporto marmitta 9,11 1.1-1.2-1.4-1.4 T-1.6 D-1.7

oe: 7700677773

00584
supporto marmitta SUPER 5 1.0-1.1-1.4-1.4 T-1.6 D-1.7-1.7 i

oe: 7700834754 -- 7700795221

02381 Ø 52 mm Ø 67 mm
anelli conici marmitta 11,SUPER 5 1.0-1.1-1.4

oe: 8200228590 -- 7700840085

02382 Ø 73 mm Ø 90 mm
anelli conici marmitta 11,SUPER 5 1.7-1.7 i

oe: 7700766353

02431 Ø 50 mm Ø 67 mm
anelli conici marmitta SUPER 5 1.4-1.7-1.7 i

oe: 854947 -- 854947

04166 Ø 52 mm Ø 66 mm
anelli conici marmitta SUPER 5 1.0-1.1-1.4-1.6 D

oe: 8200228590 -- 7700840085

02069
pompa tergicristalli 1.0-1.1-1.2-1.4-1.4 T-1.6 D-1.7-1.7 i

oe: 7704002215

00760 Ø 6 mm Ø 11 mm
rullo tubo acqua

oe:

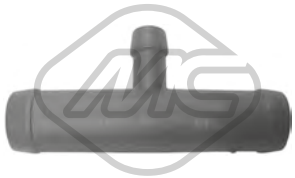

00971
spurgo circuito acqua

oe: 7701461001

03501
vaschetta espansione 1.3-1.3 TS-1.6

oe: 1307.93

03692
tappo radiatore

oe: 7701018380

05594
manicotto riscaldamento [Sx] 1.3-1.3 TS

oe: 7700522929

30303
termostato raffreddamento 89 °C 1.3-1.3 TS-1.6

oe: 7701348068 -- 7700730540

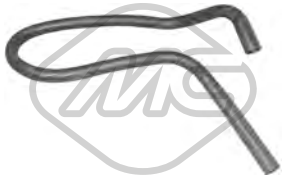

05593
manicotto riscaldamento 1.3

oe: 7700516244

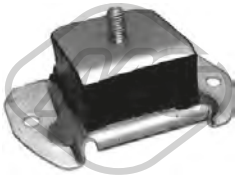

00248
supporto motore [Assale anteriore] 1.3-1.3 TS-1.6

oe: 7701349081 -- 7700504590

00164 Ø 9 mm Ø 15 mm L: 20 mm
boccola barra stabilizzatrice [bilaterale] 1.3-1.3 TS-1.6

oe: 608094100 -- 7703032022

00169 Ø 14 mm Ø 32.3 mm
silentblock braccio sospensione [Assale anteriore inferiore] 1.3-1.3 TS-1.6

oe: 7704001599 -- 7700514109

00178 Ø 14.2 mm L: 99 mm
bielletta barra stabilizzatrice [Assale anteriore] 1.3-1.3 TS-1.6

oe: 7701453465

00193 Ø 11,5 mm Ø 35 mm
silentblock braccio sospensione [Assale posteriore] 1.3-1.3 TS-1.6

oe: 7704001036

00199 Ø 14 mm
silentblock tirante sospensione [Assale anteriore] 1.3-1.3 TS-1.6

oe: 7700547187

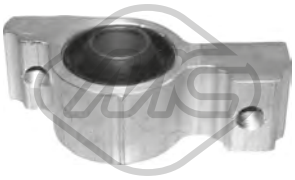

02678 Ø 26 mm
silentblock braccio sospensione [Assale anteriore inferiore] 1.3-1.3 TS-1.6

oe: 3523.61

02679 Ø 14 mm
silentblock braccio sospensione [Assale anteriore inferiore] 1.3-1.3 TS-1.6

oe: 3523.60

53066
testina sospensione [Assale anteriore] 1.3-1.3 TS-1.6

oe: 7701460886 -- 7701455905

53074
testina sospensione [Assale anteriore superiore] 1.3-1.3 TS-1.6

oe: 7701455906 -- 7700460885

00211
silentblock supporto ammortizzatore [Assale anteriore bilaterale] 1.3-1.3 TS-1.6

oe: 7704002041 -- 7701348300

© INDUSTRIAL METALCAUCHO, S.L.U.

Ø 178 mm
N° denti: 20
H: 82 mm

90097
mozzo ruota [Assale anteriore bilaterale] 1.3-1.3 TS-1.6

oe: 7700528366 -- 7700529366

Ø 47 mm

74035
cuscinetto ruota [Assale posteriore] 1.3-1.3 TS

oe: 7701460642 -- 7701460542

Ø 16 - 63 mm

01221 kit **00221**
kit cuffia trasmissione [sul lato del cambio Assale anteriore bilaterale] 1.3-1.3 TS

oe: 7701457538 -- 7701455702

Ø 16 - 63 mm

01221E kit
kit cuffia trasmissione (montare con cono) [sul lato del cambio Assale anteriore bilaterale] 1.3-1.3 TS

oe: 7701457538 -- 7701455702

Ø 16 - 63 mm

01272 kit **00272**
kit cuffia trasmissione [sul lato del cambio]

oe: 7701013273

Ø 20 - 78 mm

01273 kit **00273**
kit cuffia trasmissione [lato ruota Assale anteriore bilaterale] 1.3-1.3 TS-1.6

oe: 7701457539

Ø 20 - 78 mm

01273E kit
kit cuffia trasmissione (montare con cono) [lato ruota Assale anteriore bilaterale] 1.3-1.3 TS-1.6

oe: 7701457539

Ø 19 - 70 mm

01556 kit
kit cuffia trasmissione [sul lato del cambio Assale anteriore bilaterale]

oe: 7701459950

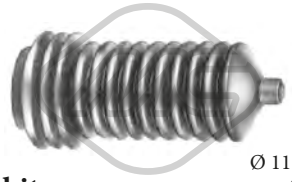

Ø 11 - 33 mm

01263 kit **00263**
kit cuffia cremagliera sterzo

oe: 7700656569

Ø 11 - 33 mm

01263C kit
kit cuffia cremagliera sterzo

oe: 7701455251 -- 7700656569

Ø 9 mm

00152
giuntino sterzo 1.3-1.3 TS-1.6

oe: 7701348067 -- 7700545821

Ø 10.5 mm Ø 28.1 mm

00172
silentblock scatola guida [Assale anteriore] 1.3-1.3 TS-1.6

oe: 7700509247

00210
giunto sterzo [Assale anteriore] 1.3-1.3 TS-1.6

oe: 7700549015

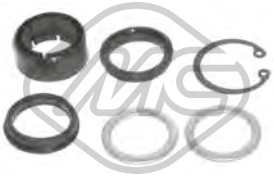

00287
kit boccole cremagliera sterzo 1.3-1.3 TS-1.6

oe: 7910033422 -- 7903053527

00168
supporto cambio 1.3-1.3 TS-1.6

oe: 7700506311

00212
supporto cambio 1.3-1.3 TS-1.6

oe: 7700575465

00416
copripedale freno e frizione 1.3-1.3 TS-1.6

oe: 7700651253 -- 7700651623

Ø 33 mm Ø 54 mm

00162
supporto marmitta [posteriore] 1.3-1.3 TS-1.6

oe: 7700518505

© INDUSTRIAL METALCAUCHO, S.L.U.

00167
supporto marmitta 1.3-1.3 TS-1.6

oe: 7700523095

00205
supporto marmitta 1.3-1.3 TS-1.6

oe: 7700656895

© INDUSTRIAL METALCAUCHO, S.L.U.

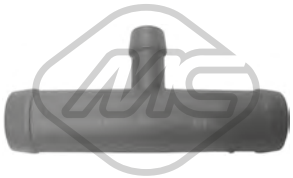

00971
spurgo circuito acqua

oe: 7701461001

03033 Ø 21 mm
beccuccio testata

oe: 7700861225 -- 7705030135

03500
vaschetta espansione 2.0-2.1 D-2.1 TD

oe: 7701203218 -- 7700810997

03501
vaschetta espansione 1.4

oe: 1307.93

03514 Pressione [bar]: 1.20
tappo vaschetta acqua

oe: 7700805031

03519 Pressione [bar]: 0,7
tappo vaschetta acqua 1.4

oe: 7700759789

03525 Pressione [bar]: 1,4
tappo vaschetta acqua

oe: 7700805032

03692
tappo radiatore

oe: 7701018380

07587
manicotto radiatore [Superiore] 2.0-2.1 D-2.1 TD

oe: 7704001409

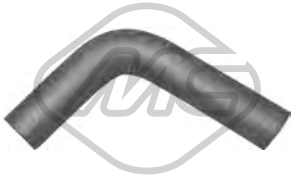

07998
manicotto dal tubo alla pompa acqua 1.4

oe: 7705026323

07999
manicotto dal termostato alla pompa 1.4

oe: 7700661636

08099
manicotto dal tubo metallico alla testata 2.1 D

oe: 7700667779

30304
termostato raffreddamento 86 °C 1.4-1.6-1.6 TS-1.6 T

oe: 8933000140 -- 7701349314

00667 Dimensioni filettatura: 16x150
tappo coppa olio 1.4-1.6-1.6 TS-1.6 T-2.0-2.1 D-2.1 TD

oe: 7703075348 -- 7703075210

00668 Dimensioni filettatura: 18x150
tappo coppa olio

oe:

© INDUSTRIAL METALCAUCHO, S.L.U.

SOSPENSIONE ANTERIORE e SUPPORTI MOTORE

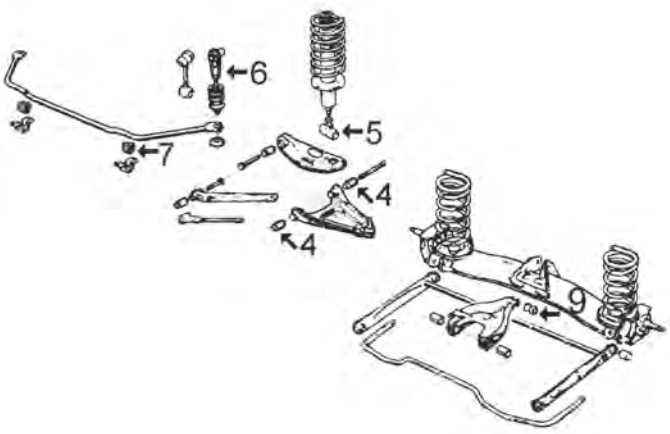

tutti i modelli:

4	00169	silentblock braccio inferiore fino al modello '82
	00461	silentblock braccio inferiore dal modello '82
5	00211	silentblock supporto ammortizzatore anteriore
6	00178	bielletta barra stabilizzatrice fino al modello '82
	00495	bielletta barra stabilizzatrice dal modello '82
7	00166	boccola barra stabilizzatrice
9	00193	silentblock punta braccio ponte posteriore

C93M489SOPDTP1 RENAULT 18 04/1978 - 11/1993

00426
supporto motore [anteriore Dx] 1.6-1.6 TS-2.1 D-2.1 TD

oe: 7704000767

00484
supporto motore [anteriore Sx] 1.6-1.6 TS-1.6 T-2.0-2.1 D-2.1 TD

oe: 7704000769

00496
supporto motore [anteriore] 1.6-1.6 TS-1.6 T-2.0-2.1 D-2.1 TD

oe: 7704000829

00525
supporto motore [anteriore] 1.4-1.6-1.6 TS-1.6 T-2.0-2.1 D-2.1 TD

oe: 7704000469

00716
supporto motore [sul lato del cambio] 1.6-1.6 TS-1.6 T-2.0-2.1 D-2.1 TD

oe: 7704000777

00164 Ø 9 mm Ø 15 mm L: 20 mm
boccola barra stabilizzatrice [bilaterale] 1.4-1.6-1.6 TS-1.6 T-2.0-2.1 D-2.1 TD

oe: 608094100 -- 7703032022

00166 Ø 17 mm L: 33,5 mm
boccola barra stabilizzatrice [Assale anteriore] 1.4-1.6-1.6 TS-1.6 T-2.0-2.1 D-2.1 TD

oe: 7700630430

00169 Ø 14 mm Ø 32.3 mm
silentblock braccio sospensione [Assale anteriore inferiore] 1.4-1.6-1.6 TS-1.6 T-2.0-2.1 D-2.1 TD

oe: 7704001599 -- 7700514109

00178 Ø 14.2 mm L: 99 mm
bielletta barra stabilizzatrice [Assale anteriore] 1.4-1.6-1.6 TS-1.6 T

oe: 7701453465

© INDUSTRIAL METALCAUCHO, S.L.U.

00193 Ø 11,5 mm Ø 35 mm
silentblock braccio sospensione [Assale posteriore] 1.4-1.6-1.6 TS-1.6 T-2.0-2.1 D-2.1 TD

oe: 7704001036

00461 Ø 14 mm Ø 36 mm
silentblock braccio sospensione [Assale anteriore bilaterale] 1.4-1.6-1.6 TS-1.6 T-2.0-2.1 D-2.1 TD

oe: 7704001281

00495 Ø 17 mm L: 150 mm
bielletta barra stabilizzatrice [Assale anteriore] 1.4-1.6-1.6 TS-1.6 T-2.0-2.1 D-2.1 TD

oe: 7700710718

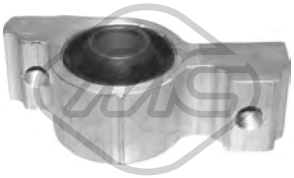

02678 Ø 26 mm
silentblock braccio sospensione [Assale anteriore inferiore] 1.4-1.6-2.1 D

oe: 3523.61

02679 Ø 14 mm
silentblock braccio sospensione [Assale anteriore inferiore] 1.4-1.6-2.1 D

oe: 3523.60

53066
testina sospensione [Assale anteriore] 1.4-1.6-1.6 TS-1.6 T-2.0-2.1 D-2.1 TD

oe: 7701460886 -- 7701455905

53074
testina sospensione [Assale anteriore superiore] 1.4-1.6-1.6 TS-1.6 T-2.0-2.1 D-2.1 TD

oe: 7701455906 -- 7700460885

00211
silentblock supporto ammortizzatore [Assale anteriore bilaterale] 1.4-1.6-1.6 TS-1.6 T-2.0-2.1 D-2.1 TD

oe: 7704002041 -- 7701348300

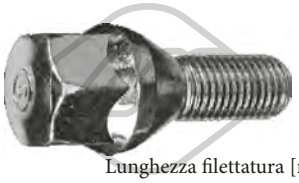

05437 Lunghezza filettatura [mm]: 25 Filetto esterno [mm]: M12x150
colonnetta ruota [anteriore e posteriore]

oe: 8200719981 -- 7700437514

05438 Lunghezza filettatura [mm]: 26 Filetto esterno [mm]: M12x150
colonnetta ruota [anteriore e posteriore]

oe: 402222121R -- 8200473313

90527 Ø 132.5 mm H: 75,5 mm
mozzo ruota [Assale posteriore] 1.6 T-2.0

oe: 7701204667

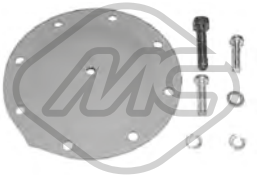

00832
kit riparazione membrana depressore

oe: A0015860743 -- 0015860743

74035 Ø 47 mm
cuscinetto ruota [Assale posteriore] 1.4-1.6-1.6 TS-2.0-2.1 D-2.1 TD

oe: 7701460642 -- 7701460542

74065 Ø 108 mm
cuscinetto ruota [Assale posteriore] 1.4-1.6-1.6 TS-1.6 T-2.0-2.1 D-2.1 TD

oe: 7703090458 -- 7701462020

96095 L: 290 mm
tubo freno [Assale post. bilaterale] 1.4-1.6-1.6 TS-1.6 T-2.0-2.1 D-2.1 TD

oe: 481627 -- 481627

Ø 16 - 63 mm
01221 kit **00221**
kit cuffia trasmissione [sul lato del cambio Assale anteriore bilaterale] 1.4-1.6-1.6 TS-2.1 D

oe: 7701457538 -- 7701455702

Ø 16 - 63 mm
01221E kit
kit cuffia trasmissione (montare con cono) [sul lato del cambio Assale anteriore bilaterale] 1.4-1.6-1.6 TS-2.1 D

oe: 7701457538 -- 7701455702

Ø 20 - 78 mm
01273 kit **00273**
kit cuffia trasmissione [lato ruota Assale anteriore bilaterale] 1.4-1.6-1.6 TS-1.6 T-2.0-2.1 D-2.1 TD

oe: 7701457539

© INDUSTRIAL METALCAUCHO, S.L.U.

Ø 20 - 78 mm

01273E kit

kit cuffia trasmissione (montare con cono) [lato ruota Assale anteriore bilaterale] 1.4-1.6-1.6 TS-1.6 T-2.0-2.1 D-2.1 TD

oe: 7701457539

Ø 28 - 74 mm

01274 kit **00274**

kit cuffia trasmissione [lato ruota Assale anteriore bilaterale] 1.4-1.6-1.6 TS-1.6 T-2.0-2.1 D-2.1 TD

oe: 7701348694 -- 7701348568

Ø 28 - 74 mm

01274E kit

kit cuffia trasmissione (montare con cono) [lato ruota Assale anteriore bilaterale] 1.4-1.6-1.6 TS-1.6 T-2.0-2.1 D-2.1 TD

oe: 7701348694 -- 7701348568

Ø 24 - 75 mm

01523 kit **00523**

kit cuffia trasmissione [sul lato del cambio Assale anteriore bilaterale] 1.6-1.6 TS

oe: 7701466172 -- 7701464758

Ø 23 - 88 mm

01696E kit

kit cuffia trasmissione [lato ruota Assale anteriore Dx] 1.4-1.6-1.6 T-2.0-2.1 TD

oe: 7701464551

Ø 22 - 83 mm

01732 kit **00732**

kit cuffia trasmissione [lato ruota Assale anteriore bilaterale] 1.6-1.6 TS

oe: 7701033432

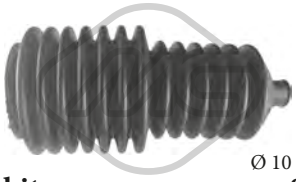

Ø 10 - 40 mm

01265 kit **00265**

kit cuffia cremagliera sterzo 1.4-1.6-1.6 TS-1.6 T-2.0-2.1 D-2.1 TD

oe: 7700653459

Ø 10 - 33 mm

01266 kit **00266**

kit cuffia cremagliera sterzo [Dx] 1.4-1.6-1.6 TS-1.6 T-2.0-2.1 D-2.1 TD

oe: 7700680852

00152 Ø 9 mm

giuntino sterzo 1.4-1.6-1.6 TS-1.6 T-2.0-2.1 D-2.1 TD

oe: 7701348067 -- 7700545821

00172 Ø 10.5 mm Ø 28.1 mm

silentblock scatola guida [Assale anteriore] 1.4-1.6-1.6 TS-1.6 T-2.0-2.1 D-2.1 TD

oe: 7700509247

00210

giunto sterzo [Assale anteriore] 1.4-1.6-1.6 TS-1.6 T-2.0-2.1 D-2.1 TD

oe: 7700549015

00374

giunto sterzo 1.4-1.6-1.6 TS-1.6 T-2.0-2.1 D-2.1 TD

oe: 158478 -- 95631286

00907

kit boccole leva cambio 1.4-1.6-1.6 TS-1.6 T-2.0-2.1 D-2.1 TD

oe: 7700692252 -- 7700689713

02316

kit gomme fissaggio cremagliera con servosterzo 1.4-1.6-1.6 TS-1.6 T-2.0-2.1 D-2.1 TD

oe: 7700778304 -- 7700662571

53016 L: 98 mm

testina barra accoppiamento [Assale anteriore bilaterale] 1.4-1.6-1.6 TS-1.6 T-2.0-2.1 D-2.1 TD

oe: 7701461141 -- 7701469231

53111 L: 98 mm

testina barra accoppiamento [Assale anteriore bilaterale] 1.4-1.6-1.6 TS-1.6 T-2.0-2.1 D-2.1 TD

oe: 7701460955

00212

supporto cambio 1.4-1.6-1.6 TS-1.6 T-2.0-2.1 D-2.1 TD

oe: 7700575465

00485

supporto cambio [sul lato del cambio] 1.6 TS-1.6 T

oe: 7701349504 -- 7700692341

© INDUSTRIAL METALCAUCHO, S.L.U.

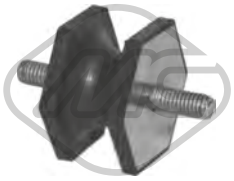

00240
supporto marmitta 1.4-1.6-1.6 TS-1.6 T-2.0-2.1 D-2.1 TD

oe: 7700565762 -- 7700565762

00262 Ø 40 mm Ø 67 mm
supporto marmitta [posteriore] 1.4-1.6-1.6 TS-1.6 T-2.0-2.1 D-2.1 TD

oe: 0852703 -- 0852705

02069
pompa tergicristalli 1.4-1.6-1.6 TS-1.6 T-2.0-2.1 D-2.1 TD

oe: 7704002215

© INDUSTRIAL METALCAUCHO, S.L.U.

SISTEMA DI RAFFREDDAMENTO

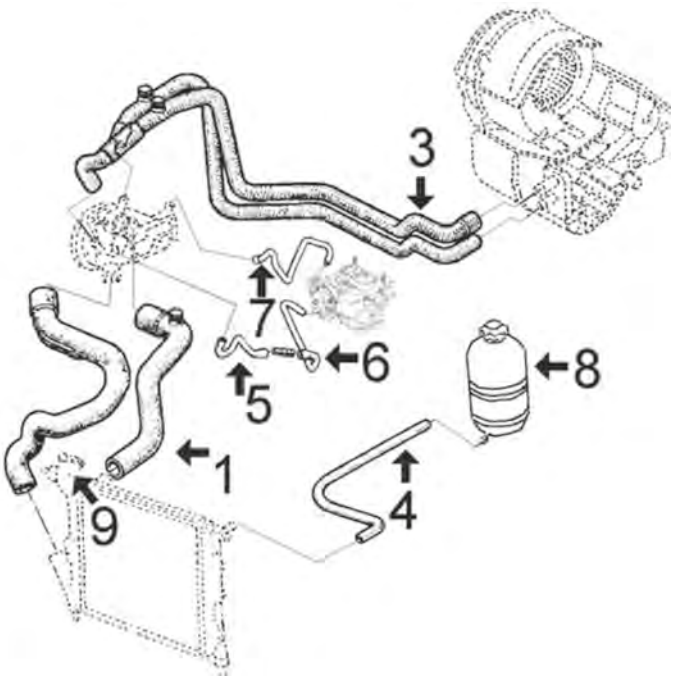

1.4 motore C1J di 1.397 cc (1988-1989)

1	07516	manicotto superiore radiatore
3	08422	manicotto doppio riscaldamento
4	00760	manicotto dalla vaschetta al radiatore Ø 6x11 mm
5	07969	manicotto dalla pompa al carburatore, 1° tratto
6	07970	manicotto dalla pompa al carburatore, 2° tratto
7	07671	manicotto dal carburatore alla pompa
8	03501	vaschetta espansione
	03514	tappo vaschetta espansione 1,20 bar
	03519	tappo vaschetta espansione 0,70 bar
9	03692	tappo radiatore (metallico)

C93M501M511CAP1 RENAULT 19 01/1988 - 08/2003

SISTEMA DI RAFFREDDAMENTO

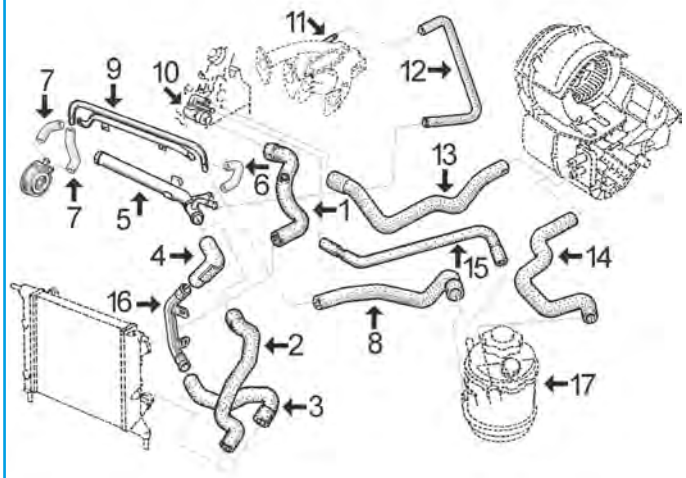

1.4 (energy) motore E6J (carburatore) e E7J (iniezione) dal '89

1	07831	manicotto superiore radiatore senza aria condizionata
	08472	manicotto superiore radiatore con aria condizionata
2	07850	manicotto inferiore radiatore senza aria condizionata
3	08106	manicotto inferiore radiatore 1° tratto, con aria condizionata
4	08105	manicotto inferiore dal radiatore 2° tratto, con aria condizionata
5	03001	tubo acqua metallico
6	07966	manicotto collegamento tubi metallici
7	07971	kit di due manicotti allo scambiatore
8	07911	manicotto dal tubo metallico doppio alla vaschetta
9	03003	tubo acqua metallico doppio (include il kit manicotti scambiatore n°7)
10	02404	guarnizione termostato
	03116	flangia termostato
	03173	scatola termostato
11	03010	raccordo metallico fissato al collettore d'aspirazione
12	07907	manicotto dal tubo metallico al beccuccio collettore
13	07908	manicotto dal riscaldamento al beccuccio termostato
14	07909	manicotto dal riscaldamento alla vaschetta
15	07905	manicotto dalla vaschetta al beccuccio termostato
16	03112	tubo acqua metallico solo versioni con aria condizionata
17	03500	vaschetta espansione
	03514	tappo vaschetta espansione 1,20 bar
	03525	tappo vaschetta espansione 1,40 bar

C93M501M511CAP2 RENAULT 19 01/1988 - 08/2003

© INDUSTRIAL METALCAUCHO, S.L.U.

SISTEMA DI RAFFREDDAMENTO

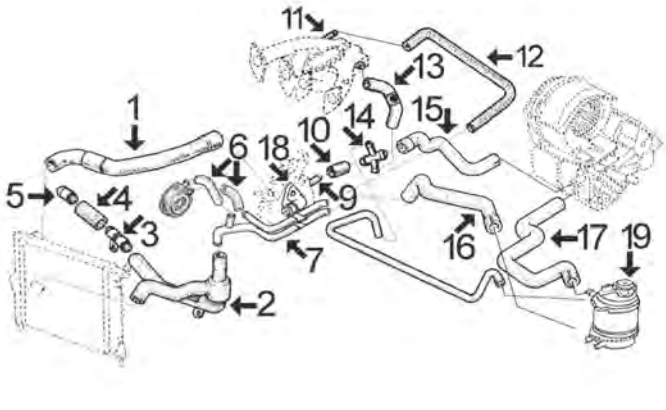

1.7 GTX-TXE motore F2N di 1.721 cc (carburatore) fino al '91

1	07852	manicotto superiore radiatore
2	07851	manicotto inferiore radiatore senza aria condizionata
3	03030	beccuccio connessione tubo inferiore, con aria condizionata
4	08114	manicotto al beccuccio entrata al monoblocco, con aria condizionata
5	03004	raccordo ingresso acqua al monoblocco
6	08115	kit di due manicotti allo scambiatore
7	03009	tubo metallico doppio
9	03033	beccuccio testata
10	08098	manicotto dal beccuccio testata al raccordo 4 vie
11	03010	raccordo metallico fissato al collettore d'aspirazione
12	08113	manicotto dal tubo metallico al beccuccio collettore
13	08112	manicotto dal raccordo a 4 vie al collettore aspirazione
14	03016	raccordo 4 vie
15	08108	manicotto dal riscaldamento al raccordo 4 vie
16	08693	manicotto dalla vaschetta al tubo metallico
17	07909	manicotto dal riscaldamento alla vaschetta
18	02362	guarnizione termostato
	03117	flangia termostato
19	03500	vaschetta espansione
	03525	tappo vaschetta espansione 1,40 bar

C93M501M511CAP3_RENAULT 19 01/1988 - 08/2003

SISTEMA DI RAFFREDDAMENTO

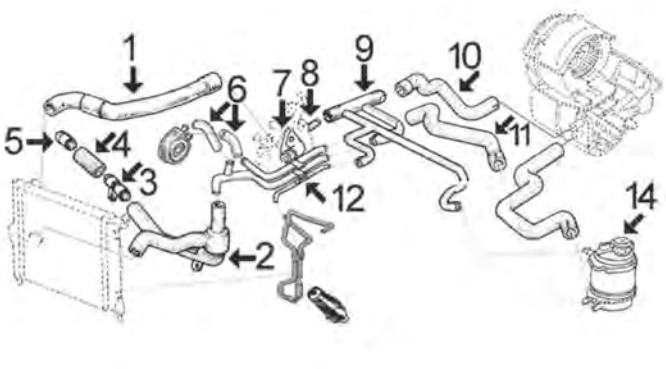

1.8 TXI motore F3N di iniezione, dal '91 (tipi 53B - 53C - 53E - 53F e 53M)

1	08208	manicotto superiore radiatore
2	07851	manicotto inferiore radiatore senza aria condizionata
	08110	manicotto inferiore radiatore con aria condizionata
3	03030	beccuccio connessione tubo inferiore, con aria condizionata
4	08114	manicotto al beccuccio entrata al monoblocco, con aria condizionata
5	03004	raccordo ingresso acqua al monoblocco
6	08115	kit di due manicotti allo scambiatore
7	02362	guarnizione termostato
	03115	flangia termostato
8	03033	beccuccio metallico testata
10	08441	manicotto dal riscaldamento al manicotto multiuscita
11	08454	manicotto dal tubo metallico alla vaschetta
12	03074	tubo acqua metallico
14	03500	vaschetta espansione
	03525	tappo vaschetta espansione 1,40 bar

C93M501M511CAP4_RENAULT 19 01/1988 - 08/2003

SISTEMA DI RAFFREDDAMENTO

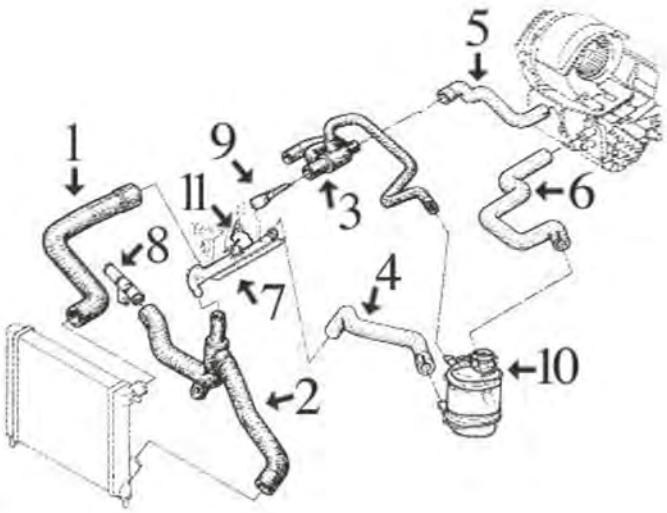

1.8 TXI motore F3P di iniezione, tipo 53Y

1	07830	manicotto superiore radiatore con aria condizionata fino al 2/'94
	07852	manicotto superiore radiatore senza aria condizionata e con aria condizionata dal 2/'94
2	08110	manicotto inferiore radiatore con aria condizionata, 1° tratto
	08114	manicotto inferiore radiatore con aria condizionata, 2° tratto
	08667	manicotto inferiore radiatore senza aria condizionata
3	08697	manicotto dalla testata al manicotto riscaldamento e vaschetta
4	08693	manicotto dal tubo metallico alla vaschetta
5	08108	manicotto dal riscaldamento al manicotto termostato
6	07909	manicotto dal riscaldamento alla vaschetta
7	03145	tubo acqua metallico
8	03004	tubo metallico fisso al monoblocco, versione senza aria condizionata
	03030	tubo acqua metallico giunzione 1° e 2° tratto manicotto inferiore, versioni con aria condizionata
9	03033	beccuccio metallico testata
10	03500	vaschetta espansione
	03525	tappo vaschetta espansione 1,40 bar
11	02362	guarnizione termostato
	03117	flangia termostato

C93M501M511CAP5 RENAULT 19 01/1988 - 08/2003

SISTEMA DI RAFFREDDAMENTO

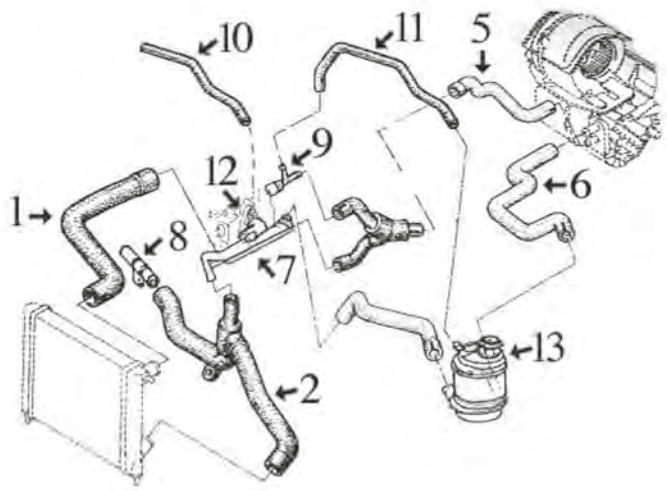

1.8 TXI motore F3P di iniezione, tipo 53V (RTi)

1	07830	manicotto superiore radiatore con aria condizionata fino al 2/'94
	07852	manicotto superiore radiatore senza aria condizionata e con aria condizionata dal 2/'94
2	08110	manicotto inferiore radiatore con aria condizionata, 1° tratto
	08114	manicotto inferiore radiatore con aria condizionata, 2° tratto
	08667	manicotto inferiore radiatore senza aria condizionata
6	07909	manicotto dal riscaldamento alla vaschetta
7	03145	tubo acqua metallico
8	03004	tubo metallico fisso al monoblocco, versione senza aria condizionata
	03030	tubo acqua metallico giunzione 1° e 2° tratto manicotto inferiore, versioni con aria condizionata
9	03029	beccuccio metallico testata
10	08705	manicotto dal tubo metallico al collettore
11	08688	manicotto dal beccuccio testata alla vaschetta
12	02362	guarnizione termostato
	03117	flangia termostato
13	03500	vaschetta espansione
	03525	tappo vaschetta espansione 1,40 bar

C93M501M511CAP6 RENAULT 19 01/1988 - 08/2003

© INDUSTRIAL METALCAUCHO, S.L.U.

SISTEMA DI RAFFREDDAMENTO

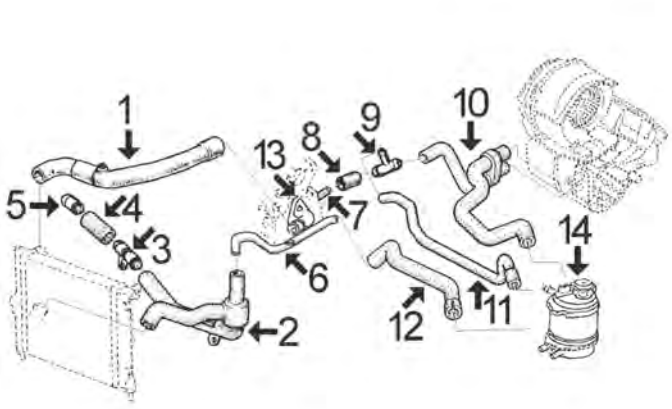

DIESEL fino al '92

1	07830	manicotto superiore dal radiatore
2	08111	manicotto inferiore dal radiatore
3	03030	beccuccio connessione tubo inferiore, con aria condizionata
4	08114	manicotto al beccuccio entrata acqua, con aria condizionata
5	03004	raccordo ingresso acqua al monoblocco
6	03062	tubo acqua metallico
7	03033	beccuccio testata
8	08098	manicotto dal beccuccio testata al raccordo 3 vie
9	03046	raccordo 3 vie
10	08121	manicotto doppio dal riscaldamento alla vaschetta e raccordo 3 via
11	08118	manicotto dalla vaschetta al raccordo 3 vie
12	08117	manicotto dalla vaschetta al tubo metallico
13	02362	guarnizione termostato
	03117	flangia termostato
14	03500	vaschetta espansione
	03525	tappo vaschetta espansione 1,40 bar

C93M501M511CAP7 RENAULT 19 01/1988 - 08/2003

SISTEMA DI RAFFREDDAMENTO

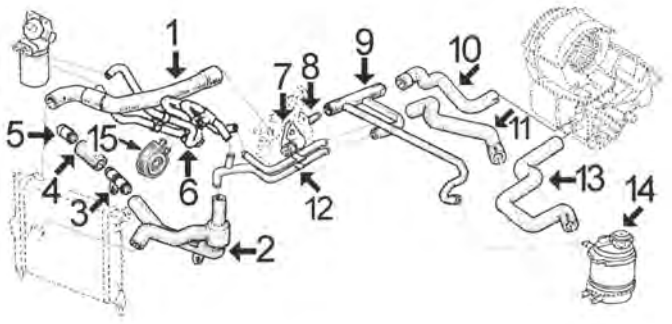

DIESEL dal '92

1	07830	manicotto superiore radiatore
2	08111	manicotto inferiore radiatore
3	03030	beccuccio connessione tubo inferiore, con aria condizionata
4	08114	manicotto al beccuccio entrata acqua, con aria condizionata
5	03004	raccordo ingresso acqua al monoblocco
6	08370	manicotto multiuscita dal tubo metallico a scambiatore e al filtro gasolio
7	03117	flangia termostato
8	03033	beccuccio testata
9	08432	manicotto dalla testata al tubo metallico e vaschetta
10	08108	manicotto dal riscaldamento alla giunzione manicotto testata
11	08117	manicotto dal tubo metallico alla vaschetta
12	03110	tubo acqua metallico
13	07909	manicotto dal riscaldamento alla vaschetta
14	03500	vaschetta espansione
	03525	tappo vaschetta espansione 1,40 bar
15	05943	scambiatore olio

C93M501M511CAP8 RENAULT 19 01/1988 - 08/2003

SISTEMA DI RAFFREDDAMENTO

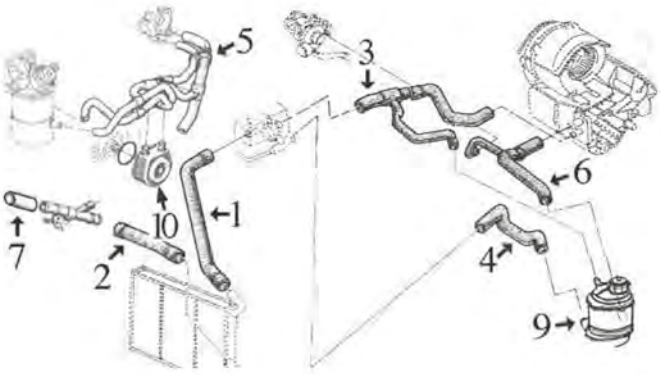

TURBODIESEL (tipi 53K, 53T e 53Z)

1	08703	manicotto superiore radiatore
2	08696	manicotto inferiore radiatore
3	08701	manicotto dalla scatola termostato al riscaldamento e vaschetta
4	08700	manicotto dalla scatola termostato alla vaschetta
5	08707	manicotto doppio dalla scatola termostato allo scambiatore filtro gasolio, versioni senza aria condizionata
6	08702	manicotto 3 vie dal riscaldamento alla vaschetta
7	08114	manicotto dal tubo metallico al monoblocco
9	03500	vaschetta espansione
	03525	tappo vaschetta espansione 1,40 bar
10	05943	scambiatore olio

C93M501M511CAP9 RENAULT 19 01/1988 - 08/2003

00760 Ø 6 mm Ø 11 mm
rullo tubo acqua 19 II 1.4

oe:

02325 Ø 16 mm Ø 22 mm
tappo in gomma 19 I

oe:

02362 Ø 47 mm Ø 55 mm
anello termostato 1.7-1.8-1.8 16V-1.9 D

oe: 7700718380

02404 Ø 44 mm Ø 52 mm
anello termostato 1.4

oe: 7700741923

03001
tubo acqua 1.4

oe: 7700859397

03003
tubo acqua 19 I 1.4

oe: 7700744963 -- 7700271213

03004
raccordo ingresso acqua a monoblocco 1.7-1.8-1.8 16V-1.9 dT-1.9 D-1.9 TD

oe: 7700860014

03009
tubo acqua 19 I 1.7

oe: 7700860374

© INDUSTRIAL METALCAUCHO, S.L.U.

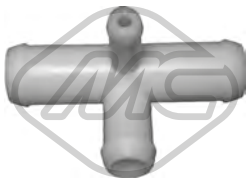

03016
raccordo in plastica a 4 vie 19 I 1.7

oe: 7705030158

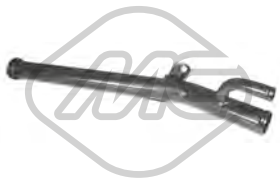

03028
tubo acqua 19 I 1.4

oe: 7700855742 -- 7700850116

03029
beccuccio testata 1.8

oe: 7700860882

03030
tubo connettore manicotto inferiore [inferiore] 19 I 1.7-1.8 16V-1.9 D

oe: 7700860405

03033 Ø 21 mm
beccuccio testata 1.7-1.8-1.8 16V-1.9 dT-1.9 D-1.9 TD

oe: 7700861225 -- 7705030135

03037
termostato raffreddamento 82 °C 1.9 D

oe: 7701348372

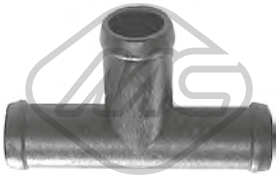

03046 L: 20 mm
connettori metallici a 3 vie 1.9 D

oe: 7705030028

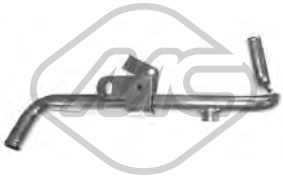

03062
tubo acqua 19 I 1.9 D-1.9 TD

oe: 7700742244

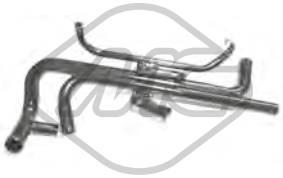

03074
tubo acqua 19 I 1.8 16V

oe: 7700272259

03110
tubo acqua 19 II 1.9 D-1.9 dT

oe: 7700860376

03112
tubo acqua 19 I 1.4

oe: 7700796067

03115
flangia termostato 1.8 16V-1.8

oe: 7700726976

03116
flangia termostato 1.4

oe: 7700738110

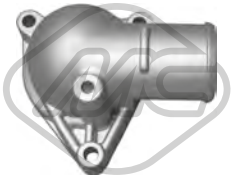

03117
flangia termostato 1.7-1.8-1.9 D

oe: 7700851979

03145
tubo acqua 19 II 1.8

oe: 7700860446

03173
scatola termostato 19 I 1.4

oe: 7700272358

03500
vaschetta espansione 19 II 1.4-1.7-1.8-1.8 16V-1.9 dT-1.9 D

oe: 7701203218 -- 7700810997

03501
vaschetta espansione 1.4-1.8 16V-1.8-1.9 dT-1.9 D-1.9 TD

oe: 1307.93

© INDUSTRIAL METALCAUCHO, S.L.U.

03514 Pressione [bar]: 1.20
tappo vaschetta acqua 19 I 1.4-1.9 D

oe: 7700805031

03519 Pressione [bar]: 0,7
tappo vaschetta acqua 1.4

oe: 7700759789

03524 Pressione [bar]: 1.00
tappo vaschetta acqua 19 I 1.4-1.7-1.8 16V

oe: 7700759789

03525 Pressione [bar]: 1,4
tappo vaschetta acqua 1.7-1.8-1.8 16V

oe: 7700805032

03692
tappo radiatore 19 I 1.4

oe: 7701018380

07516
manicotto radiatore [Superiore] 1.4

oe: 7700790239 -- 7700760872

07830
manicotto radiatore [Superiore] 1.9 D

oe: 7700793247

07831
manicotto radiatore [Superiore] 1.4

oe: 7700790231

07850
manicotto radiatore [inferiore] 1.4

oe: 7700793617

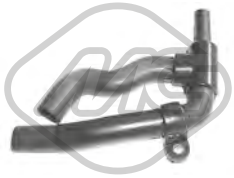

07851
manicotto radiatore [inferiore] 1.7-1.8-1.9 dT-1.9 D-1.9 TD

oe: 7700796216 -- 7700795305

07852
manicotto radiatore [Superiore] 1.7

oe: 7700806237

07905
manicotto dalla vaschetta al termostato 1.4

oe: 7700791142

07907
manicotto dal tubo metallico al collettore 1.4

oe: 7700746995 -- 7700741327

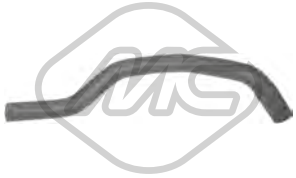

07911
manicotto dal tubo metallico alla vaschetta 1.4-1.7-1.8 16V-1.9 D

oe: 7700792372

07957
manicotto dal tubo al beccuccio 1.7-1.9 D

oe: 7700731246

07966
manicotto unione tubo metallico 1.2-1.4

oe: 7705026798 -- 7700745411

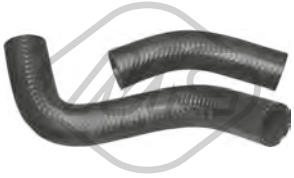

07971
kit manicotti scambiatore [Uscita] 19 I 1.4

oe: 7700744963 -- 7700271213

© INDUSTRIAL METALCAUCHO, S.L.U.

08098
manicotto riscaldatore 1.7-1.9 D

oe: 7700742500

08105
manicotto radiatore [inferiore] 1.4-1.7-1.8 16V-1.9 D

oe: 7700796066

08106
manicotto radiatore [inferiore] 1.4-1.7-1.8 16V-1.9 D

oe: 7700793248

08110
manicotto inferiore radiatore con a/c [inferiore] 1.7-1.8-1.9 dT-1.9 D

oe: 7700795303 -- 7700271097

08111
manicotto inferiore radiatore [inferiore] 1.9 D-1.9 dT

oe: 7700794159

08112
manicotto dal raccordo al collettore 1.7

oe: 7705126211 -- 7700851307

08113
manicotto dal tubo metallico al collettore 1.7

oe: 7700743470

08114
manicotto beccuccio monoblocco [inferiore] 1.7-1.8-1.8 16V-1.9 dT-1.9 D-1.9 TD

oe: 7705226020

08115
kit manicotti scambiatore 1.7

oe: 94483966 -- 1336503

08117
manicotto dalla vaschetta al tubo metallico 1.7-1.9 D

oe: 7700794947

08118
manicotto dalla vaschetta al raccordo 1.9 D-1.9 dT-1.9 TD

oe: 7700807287

08208
manicotto radiatore [Superiore] 1.4-1.7-1.8-1.8 16V-1.9 D

oe: 7700271052

08432
manicotto dalla testata al tubo e alla vaschetta 1.9 D

oe: 7700816064

08441
manicotto dal tubo metallico al riscaldatore 19 II 1.8

oe: 7700271120

08454
manicotto dal tubo alla vaschetta 19 I 1.7

oe: 7700796051 -- 7700271054

08472
manicotto radiatore [Superiore] 1.4

oe: 7700793249

08667
manicotto radiatore [inferiore] 1.8 16V-1.8

oe: 7700816815

08687
manicotto radiatore 19 II 1.8

oe: 7700271269

© INDUSTRIAL METALCAUCHO, S.L.U.

08688
manicotto dalla vaschetta al beccuccio testata 19 II 1.8

oe: 7700819833 -- 6006000699

08693
manicotto dalla vaschetta al tubo metallico 1.7

oe: 7700787605

08696
manicotto radiatore [inferiore] 1.9 TD-1.9 dT

oe: 7700813305

08697
manicotto dalla testata alla vaschetta e riscaldatore 19 II 1.8

oe: 7700816814

08700
manicotto dalla vaschetta alla scatola termostato 1.9 TD-1.9 dT

oe: 7700832754

08703
manicotto radiatore [Superiore] 1.9 TD-1.9 dT

oe: 7700813339 -- 7700832757

08705
manicotto dal tubo metallico al collettore 19 II 1.8

oe: 7700856731

30275
termostato raffreddamento 91 °C 1.4

oe: 7700858802

30303
termostato raffreddamento 89 °C 1.4

oe: 7701348068 -- 7700730540

30304
termostato raffreddamento 86 °C 1.4

oe: 8933000140 -- 7701349314

30305
termostato raffreddamento 83 °C 1.4

oe: 7701348376 -- 7700575874

07908
manicotto dal riscaldamento alla scatola termostato 1.4

oe: 7700790237

07909
manicotto dal riscaldamento alla vaschetta 1.4-1.7

oe: 7700787607

08108
manicotto riscaldamento 1.7

oe: 7700787604

08121
manicotto doppio di riscaldamento 19 I 1.9 D

oe: 7700805523

08271
manicotto riscaldamento 19 II 1.8

oe: 7700271112

08370
manicotto riscaldamento 1.9 D

oe: 7700864972

08422
manicotto doppio di riscaldamento 1.4-1.7-1.8 16V-1.9 TD

oe: 7700787608

© INDUSTRIAL METALCAUCHO, S.L.U.

08701
manicotto dal riscaldamento alla testata 1.9 TD-1.9 dT

oe: 7700832759 -- 7700832756

08702
manicotto dal riscaldamento alla vaschetta 1.9 TD-1.9 dT

oe: 7700832758

08707
manicotto dalla scatola termostato allo scambiatore e tubo metallico 1.9 TD-1.9 dT

oe: 7700865962

02890 Ø 85 mm Ø 103 mm
anelli conici marmitta 1.8 16V

oe: 6001021335

04154 Ø 58 mm Ø 72 mm
anelli conici marmitta 1.4-1.7-1.9 D-1.9 dT-1.9 TD

oe: 7700840086 -- 7700799633

05501
coppa olio 1.7-1.8-1.8 16V-1.9 dT-1.9 D

oe: 7701648829 -- 7700857504

00667 Dimensioni filettatura: 16x150
tappo coppa olio 1.4-1.7-1.8-1.8 16V-1.9 dT-1.9 D-1.9 TD

oe: 7703075348 -- 7703075210

00670 Dimensioni filettatura: 16x150
tappo coppa olio 19 I

oe: 7703075152 -- 7903075033

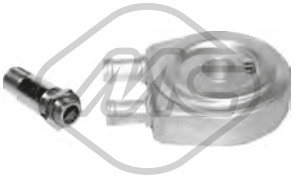

05943
scambiatore di calore 1.9 D-1.9 dT-1.9 TD

oe: 7700853915 -- 7700114036

03714
decantatore completo 19 II 1.9 D

oe: 7703065274 -- 7700874589

03717
decantatore completo con guarnizione 19 I

oe: 7703065274 -- 8200083403

08665
manicotto sfiato 1.9 D

oe:

08666
manicotto sfiato 19 I 1.9 D

oe: 7700862370

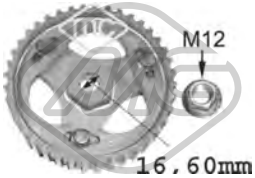

05623
corona pompa iniezione 1.9 D-1.9 dT-1.9 TD

oe: 7700743389 -- 7700743388

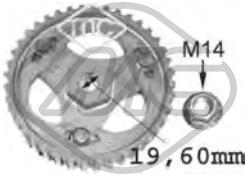

05644
corona pompa iniezione 19 I 1.9 D

oe:

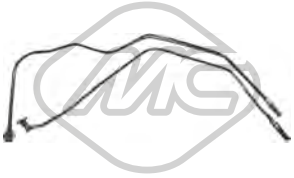

92005
tubo alimentazione carburante 19 I 1.4

oe: 7700273714

04709 Ø 17 - 30 mm
supporto filtro di aria (lungo) 19 I 1.4-1.7-1.8 16V-1.9 D

oe: 7700744145

07671
manicotto dalla pompa al carburatore 1.4

oe: 7700726561

© INDUSTRIAL METALCAUCHO, S.L.U.

07969
manicotto dalla pompa al carburatore 1.4

oe: 7700739814

07970
manicotto dalla pompa al carburatore 1.4

oe: 7700739813

SOSPENSIONE ANTERIORE e SUPPORTI MOTORE

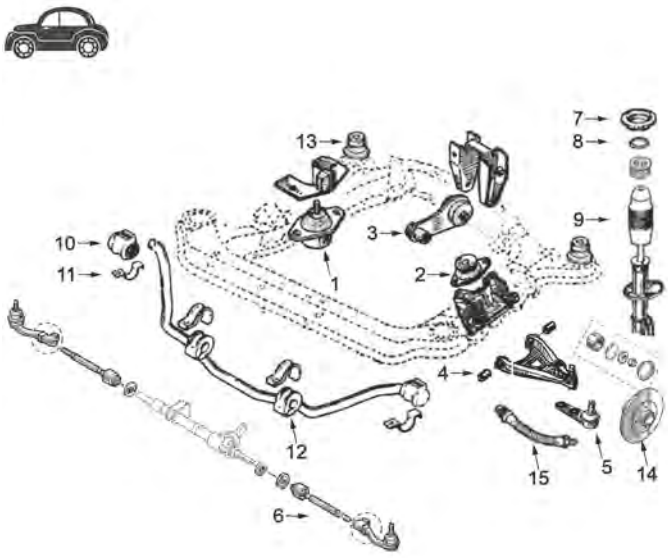

tutti i modelli:

1	00705	supporto motore destro 1.4-1.7-1.8 e 16v
	00963	supporto motore destro D-TD
2	00706	supporto motore sinistro 1.4-1.7-1.8 e 16v
	00973	supporto motore sinistro D-TD
3	00707	supporto motore posteriore 1.4-1.7-1.8 e 16v
	00972	supporto motore posteriore Diesel e turbo Diesel dal '95
	04026	supporto motore posteriore turboDiesel fino al '95
4	00984	silentblock braccio anteriore
5	53002	testina sospensione anteriore ambo i lati Ø10/16mm
6	53044	tirante assiale ambo i lati
7	04151	supporto ammortizzatore anteriore
	05394	kit supporto ammortizzatore anteriore completo di cuscinetto
8	04178	cuscinetto supporto ammortizzatore
9	04173	tampone ammortizzatore anteriore
10	00867	boccola barra stabilizzatrice
11	00827	fascetta boccola barra stabilizzatrice
12	00868	boccola centrale per barra stabilizzatrice da Ø 23 mm
	02687	boccola centrale per barra stabilizzatrice da Ø 22 mm
13	04316	silentblock supporto sub-chasis
14	90020	mozzo ruota anteriore
15	96075	tubo freno anteriore (290 mm)

C93M501M511SOPDP1 RENAULT 19 01/1988 - 08/2003

SOSPENSIONE POSTERIORE

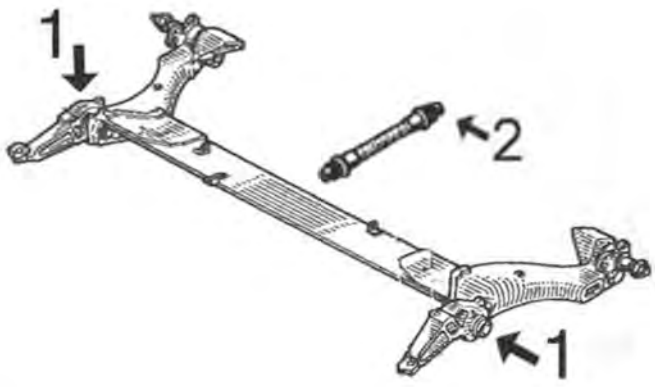

1	02870	silentblock interno articolazione ponte posteriore
	02904	silentblock esterno articolazione ponte posteriore
2	96112	tubo freno posteriore (180 mm)
	96155	tubo freno posteriore (285mm)
	96161	tubo freno posteriore (270 mm)

C93M501M511SOPTP1 RENAULT 19 01/1988 - 08/2003

© INDUSTRIAL METALCAUCHO, S.L.U.

ARTICOLAZIONE LEVA CAMBIO

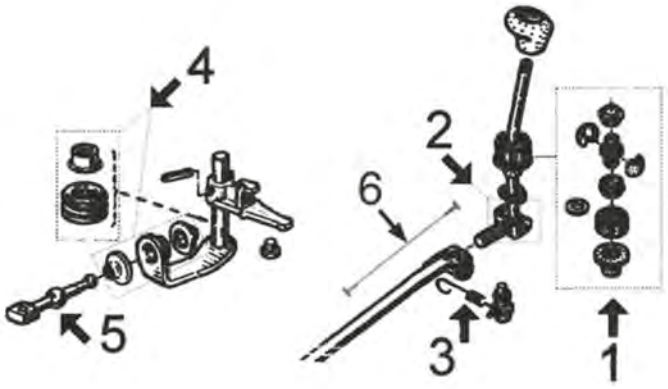

1	00516	kit boccole leva cambio
2	02797	kit boccole leva cambio inferiore
3	02372	kit molla di ritorno completo
4	00908	kit boccole e pedale del cambio
5	02883	bielletta rinvio cambio
6	05758	cavo comando marcia indietro

C93M501M511APCP1 RENAULT 19 01/1988 - 08/2003

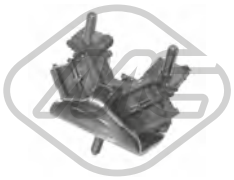

00705
supporto motore [anteriore] 1.4-1.7-1.8-1.8 16V

oe: 7700796085 -- 7700785949

00706
supporto motore [anteriore Sx] 1.4-1.7-1.8-1.8 16V

oe: 7700801543 -- 7700794601

00707
supporto motore [posteriore] 1.2-1.4-1.7-1.8-1.8 16V

oe: 7700805733 -- 7700804163

00963
supporto motore [anteriore] 1.9 D-1.9 dT-1.9 TD

oe: 7700802927 -- 7700788383

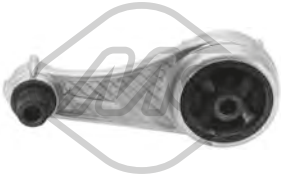

00972 L: 165 mm
supporto motore [posteriore] 1.9 D-1.9 dT

oe: 7700841151 -- 7700424321

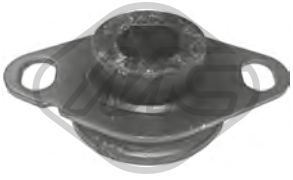

00973
supporto motore [posteriore Sx] 1.9 D-1.9 dT-1.9 TD

oe: 8200089697 -- 7700788318

02953
supporto motore [Dx] 19 I 1.4-1.7

oe: 7700795687

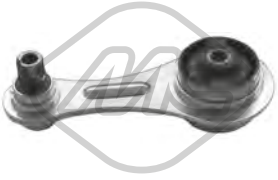

04026
supporto motore [posteriore] 1.9 D-1.9 dT-1.9 TD

oe: 7700808815 -- 7700411638

04155
supporto motore [anteriore Sx] 1.4-1.7-1.8-1.8 16V

oe: 7700801543 -- 7700795688

© INDUSTRIAL METALCAUCHO, S.L.U.

00827
fascetta boccola barra stabilizzatrice 19 I 1.4-1.7-1.8 16V-1.9 D

oe: 7700784169 -- 7700680098

00867 Ø 22 mm
boccola barra stabilizzatrice [Assale anteriore] 1.4-1.7-1.8-1.8 16V-1.9 dT-1.9 D-1.9 TD

oe: 7700784170

00868 Ø 23 mm
boccola barra stabilizzatrice [Assale anteriore] 1.4-1.7-1.8-1.8 16V-1.9 dT-1.9 D-1.9 TD

oe: 7700785788

00984 Ø 12 mm
silentblock braccio sospensione [Assale anteriore] 1.4-1.7-1.8-1.8 16V-1.9 dT-1.9 D-1.9 TD

oe: 7700789478 -- 8200651163

02483 Ø 23 mm
boccola barra stabilizzatrice [Assale anteriore] 1.4-1.7-1.8-1.8 16V-1.9 dT-1.9 D-1.9 TD

oe: 7700314855

02687 Ø 22 mm
boccola barra stabilizzatrice [Assale anteriore] 1.8 16V

oe: 7700798053

02832 Ø 12 mm Ø 45 mm
silentblock braccio sospensione [Assale anteriore inferiore] 1.8 16V

oe: 7700789477

02870 Ø 43 mm Ø 77 mm L: 28 mm
silentblock interno supporto ponte posteriore [Assale posteriore] 1.4-1.7-1.8 16V-1.8-1.9 D-1.9 dT

oe: 7700224699

02904 Ø 43 mm Ø 77 mm
silentblock ponte [Assale posteriore] 1.4-1.7-1.8 16V-1.9 dT-1.9 D-1.9 TD

oe: 7700776733

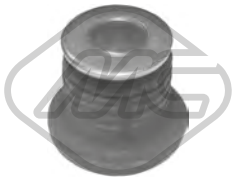

04316 Ø 12,1 mm Ø 28,9 mm L: 29 mm
silentblock supporto telaio [Assale anteriore] 1.4-1.7-1.8-1.8 16V-1.9 dT-1.9 D-1.9 TD

oe: 7700779772

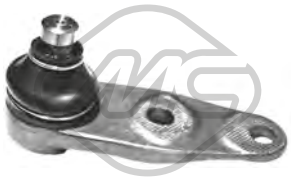

53002 Ø 16 mm
testina sospensione [Assale anteriore] 1.4-1.7-1.8-1.8 16V-1.9 dT-1.9 D-1.9 TD

oe: 7701472038 -- 7701468883

04151
supporto ammortizzatore [Assale anteriore] 1.4-1.7-1.8-1.9 dT-1.9 D-1.9 TD

oe: 7700835254

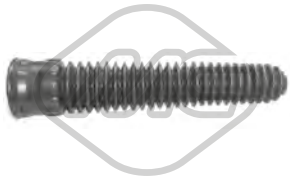

04173
cuffia ammortizzatore [Assale anteriore] 1.4-1.7-1.8-1.8 16V-1.9 dT-1.9 D-1.9 TD

oe: 7700776743

04178 Ø 62,5 mm Ø 100 mm
cuscinetto supporto ammortizzatore [Assale anteriore] 1.4-1.7-1.8-1.8 16V-1.9 dT-1.9 D-1.9 TD

oe: 7700760571 -- 7700803635

04194
supporto ammortizzatore [Assale anteriore] 19 II 1.8

oe: 7700734718

05394
kit supporto ammortizzatore [Assale anteriore] 1.4-1.7-1.8-1.8 16V-1.9 D-1.9 TD-1.9 dT

oe: 7700835254

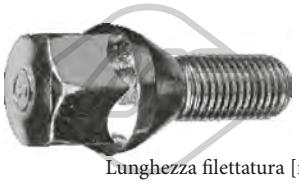

05437 Lunghezza filettatura [mm]: 25 Filetto esterno [mm]: M12x150
colonnetta ruota [anteriore e posteriore] 1.4-1.7-1.8-1.8 16V-1.9 dT-1.9 D-1.9 TD

oe: 8200719981 -- 7700437514

05438 Lunghezza filettatura [mm]: 26 Filetto esterno [mm]: M12x150
colonnetta ruota [anteriore e posteriore] 19 I

oe: 402222121R -- 8200473313

© INDUSTRIAL METALCAUCHO, S.L.U.

Ø 121 mm
N° denti: 21
H: 74 mm

90015
mozzo ruota [Assale anteriore] 1.4

oe: 7700704704 -- 7700719140

Ø 121 mm
N° denti: 21
H: 75.5 mm

90020
mozzo ruota [Assale anteriore] 1.2-1.4-1.7-1.8-1.8 16V-1.9 dT-1.9 D-1.9 TD

oe: 7700768318 -- 8200208332

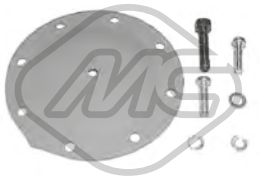

00832
kit riparazione membrana depressore 19 I

oe: A0015860743 -- 0015860743

74001 Ø 25 mm Ø 52 mm
cuscinetto ruota 1.4-1.7-1.8-1.8 16V-1.9 dT-1.9 D-1.9 TD

oe: 7703090433 -- 7703090253

74005 Ø 72 mm
cuscinetto ruota [Assale posteriore] 1.4-1.7-1.8-1.8 16V-1.9 dT-1.9 D-1.9 TD

oe: 7701205779 -- 7700822985

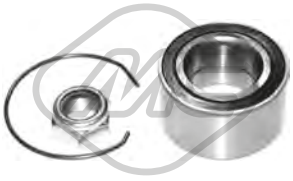

74010 Ø 35 mm Ø 65 mm
cuscinetto ruota [Assale anteriore] 1.4

oe: 7703090404 -- 7703090283

74026 Ø 52 mm
cuscinetto ruota [Assale posteriore] 1.4-1.7-1.8-1.8 16V-1.9 D-1.9 TD-1.9 dT

oe: 7703090253 -- 7703090313

74128 Ø 25 mm Ø 52 mm
cuscinetto ruota [Assale posteriore] 1.4-1.7-1.8-1.8 16V-1.9 dT-1.9 D-1.9 TD

oe: 7703090433 -- 7703090253

96075 L: 290 mm
tubo freno [Assale anteriore] 1.4-1.7-1.8-1.8 16V-1.9 dT-1.9 D-1.9 TD

oe: 7704003958

96112 L: 180 mm
tubo freno [Assale posteriore] 1.2-1.4-1.7-1.8-1.8 16V-1.9 dT-1.9 D-1.9 TD

oe: 7704002443

96155 L: 255 mm
tubo freno [Assale post. bilaterale] 19 I 1.4-1.7-1.8 16V-1.9 D

oe: 7700804814 -- 7700834863

96161 L: 270 mm
tubo freno [Assale posteriore Sx] 1.2-1.4-1.7-1.9 D

oe: 8671016868 -- 7704003549

96201 L: 260 mm
tubo freno [Assale posteriore] 1.4-1.7-1.9 D

oe: 480698

Ø 30 - 85 mm

00339
cuffia lato cambio [Assale anteriore Sx] 1.4-1.7-1.8-1.8 16V-1.9 dT-1.9 D-1.9 TD

oe: 7700871011

Ø 20 - 80 mm

01128 kit
kit cuffia trasmissione [sul lato del cambio Assale anteriore Dx] 19 I

oe: 7701469389

Ø 33 - 70 mm

01431 kit
kit cuffia trasmissione [lato ruota] 1.4-1.7-1.9 dT

oe: 7700466120

Ø 23 - 85 mm

01432 kit **00432**
kit cuffia trasmissione [lato ruota Assale anteriore bilaterale] 1.4-1.7-1.8-1.8 16V-1.9 D

oe: 7701467125 -- 7701034800

Ø 27 - 85 mm

01517 kit **00517**
kit cuffia trasmissione [lato ruota Assale anteriore bilaterale] 1.7-1.8-1.9 dT-1.9 D-1.9 TD

oe: 7701035380

© INDUSTRIAL METALCAUCHO, S.L.U.

Ø 24 - 75 mm

01523 kit **00523**

kit cuffia trasmissione [sul lato del cambio Assale anteriore bilaterale] 1.4-1.7-1.8-1.8 16V-1.9 dT-1.9 D-1.9 TD

oe: 7701466172 -- 7701464758

Ø 25.8 - 85 mm

01537 kit

kit cuffia trasmissione [sul lato del cambio] 1.4-1.7-1.8-1.8 16V-1.9 dT-1.9 D-1.9 TD

oe: 7701470567 -- 7701468576

Ø 32 - 82 mm

01555 kit **00555**

kit cuffia trasmissione [lato ruota Assale anteriore bilaterale] 1.4-1.7-1.8-1.8 16V-1.9 dT-1.9 D-1.9 TD

oe: 7701466122 -- 7701465489

Ø 21 - 62 mm

01626 kit **00626**

kit cuffia trasmissione [sul lato del cambio Assale anteriore bilaterale] 1.2-1.4-1.7-1.8-1.9 D-1.9 dT

oe: 7701450617

Ø 23 - 88 mm

01696E kit

kit cuffia trasmissione [lato ruota Assale anteriore Dx] 1.4-1.7-1.8-1.8 16V-1.9 dT-1.9 D

oe: 7701464551

Ø 22 - 83 mm

01732 kit **00732**

kit cuffia trasmissione [lato ruota Assale anteriore bilaterale] 1.7-1.8-1.9 dT-1.9 D-1.9 TD

oe: 7701033432

Ø 22 - 83 mm

01732E kit

kit cuffia trasmissione (montare con cono) [sul lato del cambio Assale post. bilaterale Assale anteriore bilaterale] 1.7-1.8-1.8 16V

oe: 7701033432

Ø 25.72 - 85 mm

01763 kit

kit cuffia trasmissione [sul lato del cambio Assale anteriore Sx] 1.4-1.7-1.8-1.8 16V-1.9 dT-1.9 D-1.9 TD

oe: 7701464141 -- 7701464129

Ø 11 - 31 mm

01350 kit **00350**

kit cuffia cremagliera sterzo 1.2-1.4-1.7-1.8-1.8 16V-1.9 dT-1.9 D-1.9 TD

oe: 7700678649 -- 7700781097

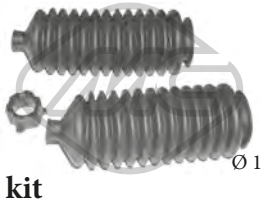

Ø 11 - 31 mm

01350C kit

kit cuffia cremagliera sterzo 1.4-1.7-1.8-1.8 16V-1.9 dT-1.9 D-1.9 TD

oe: 7704000926 -- 7700781097

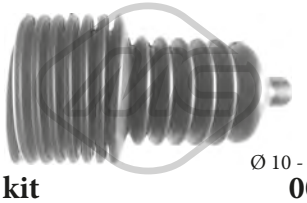

Ø 10 - 40 mm

01561 kit **00561**

kit cuffia cremagliera sterzo 1.2-1.4-1.7-1.8-1.8 16V-1.9 dT-1.9 D-1.9 TD

oe: 7700781095 -- 7700706007

Ø 10 - 40 mm

01561C kit

kit cuffia cremagliera sterzo 1.4-1.7-1.8-1.8 16V-1.9 dT-1.9 D-1.9 TD

oe: 7700781095 -- 7700706007

Ø 132 mm - 6 N° alette

02849

puleggia smorzatore con antivibrante 1.9 D-1.9 dT-1.9 TD

oe: 8200386445 -- 8200545437

Ø 132 mm - 6 N° alette

04664

puleggia smorzatore con antivibrante 1.9 D-1.9 dT-1.9 TD

oe:

Ø 132 mm - 6 N° alette

12849

kit albero motore con antivibrante 1.9 D-1.9 dT-1.9 TD

oe: 8200386445 -- 8200545437

05627

corona dentata 19 I 1.4

oe: 7700739336 -- 7700874761

00444

boccola cremagliera sterzo 1.4-1.7-1.8-1.8 16V-1.9 dT-1.9 D-1.9 TD

oe: 7700794702 -- 7704000926

00516

kit boccole leva cambio 1.2-1.4-1.7-1.8-1.8 16V-1.9 dT-1.9 D-1.9 TD

oe: 7701464111

© INDUSTRIAL METALCAUCHO, S.L.U.

02316
kit gomme fissaggio cremagliera con servosterzo 1.4-1.7-1.8-1.8 16V-1.9 D-1.9 dT

oe: 7700778304 -- 7700662571

53044 L: 256 mm
tirante assiale [Assale anteriore bilaterale] 1.4-1.7-1.8-1.8 16V-1.9 dT-1.9 D-1.9 TD

oe: 7702145337 -- 7704002249

00908
kit leveraggio cambio 1.4-1.7-1.8-1.8 16V-1.9 dT-1.9 D-1.9 TD

oe: 7703087163 -- 7700703000

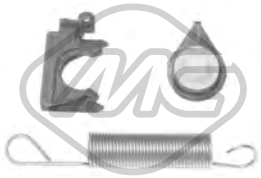

02372
kit molla di ritorno leva con boccole 1.4-1.7-1.8-1.8 16V-1.9 dT-1.9 D-1.9 TD

oe: 7701468199

02797
kit riparazione asta leva cambio [inferiore] 1.2-1.4-1.7-1.8-1.8 16V-1.9 dT-1.9 D-1.9 TD

oe:

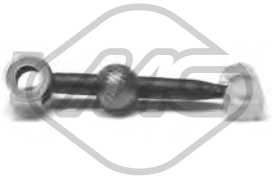

02883
bielletta rinvio comando cambio [anteriore] 1.4-1.7-1.8-1.8 16V-1.9 dT-1.9 D-1.9 TD

oe: 7700743133 -- 7700875584

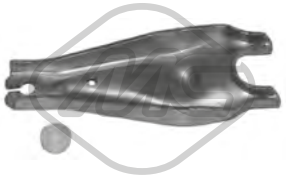

04297
forcella frizione [anteriore] 1.4-1.7-1.8-1.8 16V-1.9 dT-1.9 D-1.9 TD

oe: 7700660488 -- 7700715851

05439 Ø 47 mm
cuscinetto guida cambio 1.4-1.7-1.8 16V-1.8-1.9 D-1.9 dT

oe: 7701035378 -- 7700864959

05440 Ø 40 mm
cuscinetto guida cambio 1.4-1.7-1.8-1.8 16V-1.9 D-1.9 TD-1.9 dT

oe: 8200039656

00417
copripedale freno e frizione 1.2-1.4-1.7-1.8-1.8 16V-1.9 dT-1.9 D-1.9 TD

oe: 7700680836

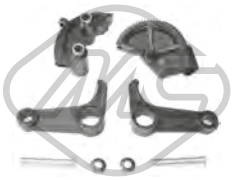

00498
cremagliera frizione completa 1.2-1.4-1.7-1.8-1.8 16V-1.9 dT-1.9 D-1.9 TD

oe: 7700679621

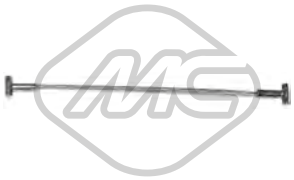

05758
cavo leva cambio retromarcia 1.4-1.7-1.8-1.8 16V-1.9 dT-1.9 D-1.9 TD

oe:

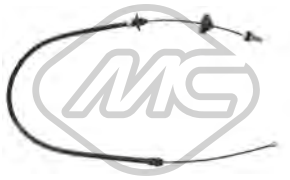

80014 L: 1010/603 mm
cavo frizione manuale 1.4-1.7-1.8-1.8 16V-1.9 dT-1.9 D-1.9 TD

oe: 7700834725 -- 7700811013

00748 Ø 66 mm
fascetta tubo marmitta 19 I

oe:

00749 Ø 69 mm
fascetta tubo marmitta 19 I

oe: 171335

00753
supporto marmitta 1.4-1.7-1.8-1.8 16V-1.9 dT-1.9 D-1.9 TD

oe: 7700785798

02381 Ø 52 mm Ø 67 mm
anelli conici marmitta 19 I 1.9 D

oe: 8200228590 -- 7700840085

02382 Ø 73 mm Ø 90 mm
anelli conici marmitta 19 I 1.7

oe: 7700766353

© INDUSTRIAL METALCAUCHO, S.L.U.

02431 Ø 50 mm Ø 67 mm
anelli conici marmitta 1.4-1.7-1.9 D

oe: 854947 -- 854947

03010 Ø 16 mm
raccordo collettore d'aspirazione 19 I 1.4

oe: 7705030338

04166 Ø 52 mm Ø 66 mm
anelli conici marmitta 1.4-1.7-1.8-1.9 D-1.9 dT

oe: 8200228590 -- 7700840085

02069
pompa tergicristalli 1.4-1.7-1.8-1.8 16V-1.9 dT-1.9 D-1.9 TD

oe: 7704002215

02070
pompa tergicristalli 1.2-1.4-1.7-1.8-1.8 16V-1.9 dT-1.9 D-1.9 TD

oe: 7700802336

84920
cavo starter 1.2-1.4-1.7-1.8-1.8 16V-1.9 dT-1.9 D-1.9 TD

oe: 7702253073

© INDUSTRIAL METALCAUCHO, S.L.U.

07587
manicotto radiatore [Superiore] 2.1 D-2.1 TD

oe: 7704001409

00667 Dimensioni filettatura: 16x150
tappo coppa olio 1.6-2.0-2.1 D-2.1 TD-2.2

oe: 7703075348 -- 7703075210

00166 Ø 17 mm L: 33,5 mm
boccola barra stabilizzatrice [Assale anteriore] 1.6-2.0-2.1 D-2.1 TD-2.2

oe: 7700630430

00461 Ø 14 mm Ø 36 mm
silentblock braccio sospensione [Assale anteriore bilaterale] 1.6-2.0-2.1 D-2.1 TD-2.2

oe: 7704001281

00495 Ø 17 mm L: 150 mm
bielletta barra stabilizzatrice [Assale anteriore] 1.6-2.0-2.1 D-2.1 TD-2.2

oe: 7700710718

53066
testina sospensione [Assale anteriore] 1.6-2.0-2.1 D-2.1 TD-2.2

oe: 7701460886 -- 7701455905

Ø 132.5 mm

90527 H: 75,5 mm
mozzo ruota [Assale posteriore] 2.0-2.1 D

oe: 7701204667

74065 Ø 108 mm
cuscinetto ruota [Assale posteriore] 1.6-2.0-2.1 D-2.1 TD

oe: 7703090458 -- 7701462020

Ø 20 - 78 mm

01273 kit **00273**
kit cuffia trasmissione [lato ruota Assale anteriore bilaterale] 1.6-2.0-2.1 D-2.1 TD-2.2

oe: 7701457539

Ø 20 - 78 mm

01273E kit
kit cuffia trasmissione (montare con cono) [lato ruota Assale anteriore bilaterale] 1.6-2.0-2.1 D-2.1 TD-2.2

oe: 7701457539

Ø 24 - 75 mm

01523 kit **00523**
kit cuffia trasmissione [sul lato del cambio Assale anteriore bilaterale] 2.0-2.1 TD-2.2

oe: 7701466172 -- 7701464758

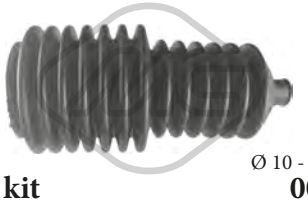

Ø 10 - 40 mm

01265 kit **00265**
kit cuffia cremagliera sterzo 1.6-2.0-2.1 D-2.1 TD-2.2

oe: 7700653459

Ø 10 - 33 mm

01266 kit **00266**
kit cuffia cremagliera sterzo [Dx] 1.6-2.0-2.1 D-2.1 TD-2.2

oe: 7700680852

00152 Ø 9 mm
giuntino sterzo 1.6-2.0-2.1 D-2.1 TD-2.2

oe: 7701348067 -- 7700545821

00210
giunto sterzo [Assale anteriore] 1.6-2.0-2.1 D-2.1 TD-2.2

oe: 7700549015

00374
giunto sterzo 1.6-2.0-2.1 D-2.1 TD-2.2

oe: 158478 -- 95631286

53016 L: 98 mm
testina barra accoppiamento [Assale anteriore bilaterale] 1.6-2.0-2.1 D-2.1 TD-2.2

oe: 7701461141 -- 7701469231

53111 L: 98 mm
testina barra accoppiamento [Assale anteriore bilaterale] 1.6-2.0-2.1 D-2.1 TD-2.2

oe: 7701460955

© INDUSTRIAL METALCAUCHO, S.L.U.

00262 Ø 40 mm Ø 67 mm
supporto marmitta [posteriore] 1.6-2.0-2.1 D-2.2

oe: 0852703 -- 0852705

© INDUSTRIAL METALCAUCHO, S.L.U.

SISTEMA DI RAFFREDDAMENTO

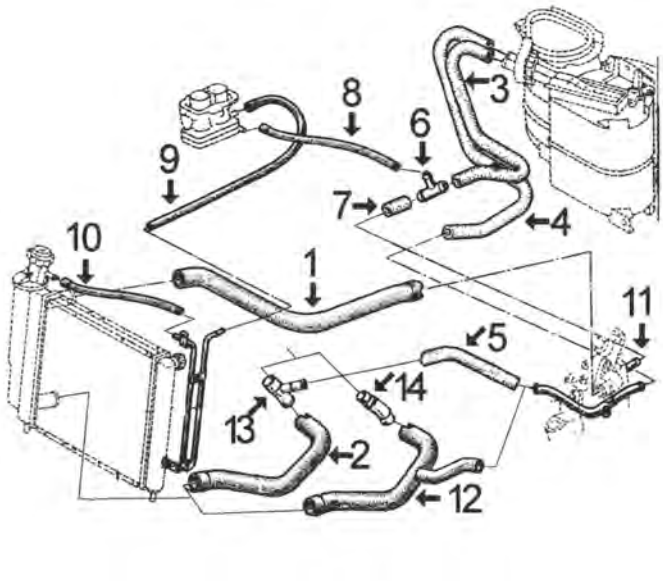

GTS (motore F2N di 1.721 cc -carburatore-) fino al '92

1	07693	manicotto superiore dal radiatore fino al '89
	07840	manicotto superiore dal radiatore dal '89
2	07694	manicotto inferiore dal radiatore fino al '89 senza aria condizionata
3	08107	manicotto doppio dal riscaldamento fino al '89
	08273	manicotto doppio dal riscaldamento dal '89
4	07959	manicotto riscaldamento al tubo metallico fino al '89
	08273	manicotto doppio dal riscaldamento dal '89
5	07957	manicotto dal beccuccio al tubo metallico (senza aria condizionata fino al modello '89)
6	03046	raccordo 3 vie collegamento manicotti riscaldamento - carburatore
7	08098	manicotto dal beccuccio testata al raccordo 3 vie
8	00116	manicotto dal raccordo a 3 vie al carburatore Ø 8x15 mm lunghezza 240 mmzza 240 mm
9	00116	manicotto dal carburatore al radiatore Ø 8x15 mm lunghezza 850 mmzza 850 mm
10	00116	manicotto dal radiatore al tappo Ø 8x15 mm lunghezza 500 mm
11	03033	beccuccio testata
12	07841	manicotto inferiore dal radiatore dal '89 fino al '92
13	03000	beccuccio entrata a monoblocco fino al '89 senza aria condizionata
14	03055	beccuccio entrata al monoblocco fino al '89 con aria condizionata E dal '89 fino al '92 tutte le versioni

C93M3450CAP1 RENAULT 21 07/1989 - 06/1994

SISTEMA DI RAFFREDDAMENTO

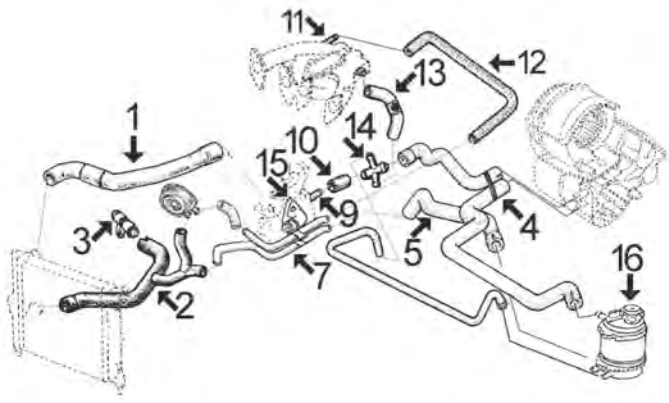

GTS dal modello '92

1	07840	manicotto superiore radiatore
2	08794	manicotto inferiore radiatore con aria condizionata
3	03030	beccuccio metallico entrata acqua al monoblocco
4	08273	manicotto doppio dal riscaldamento
5	08454	manicotto dal tubo metallico alla vaschetta
7	03111	tubo acqua metallico
9	03033	beccuccio testata
10	08098	manicotto dal raccordo giunzione alla testata
11	03010	beccuccio collettore d'aspirazione
12	08441	manicotto dal tubo metallico al collettore di aspirazione
13	08112	manicotto dal raccordo giunzione al collettore
14	03016	raccordo in plastica giunzione manicotti
15	02362	guarnizione termostato
	03117	flangia termostato
16	03500	vaschetta espansione
	03514	tappo vaschetta espansione 1,20 bar (verde)
	03524	tappo vaschetta espansione 1,00 bar (nero)
	03525	tappo vaschetta espansione 1,40 bar (marrone)

C93M3450CAP2 RENAULT 21 07/1989 - 06/1994

SISTEMA DI RAFFREDDAMENTO

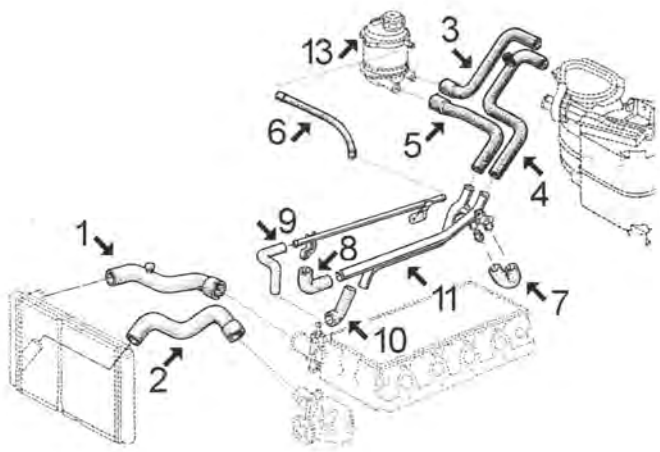

TXE (motore J7R benzina 1.998 cc -iniezione-)

1	07597	manicotto superiore dal radiatore TXE
	08795	manicotto superiore radiatore TXI-12v. (manicotto doppio: superiore + inferiore insieme)
2	07598	manicotto inferiore dal radiatore TXE fino al '93
3	07961	manicotto dalla vaschetta al riscaldamento
4	07960	manicotto dal tubo metallico doppio al riscaldamento
5	07962	manicotto dalla vaschetta al tubo metallico doppio
6	00116	manicotto dalla vaschetta al manicotto metallico superiore Ø8x14 mm lunghezza 500 mmzza 500 mm
7	07966	manicotto collegamento tubo metallico doppio
8	07666	manicotto dal tubo metallico al termostato
9	07965	manicotto dal termostato al tubo metallico superiore
10	07964	manicotto dal tubo metallico alla pompa acqua
11	03006	tubo acqua metallico
13	03500	vaschetta espansione
	03514	tappo vaschetta espansione 1,20 bar (marrone)
	03525	tappo vaschetta espansione 1,40 bar (azzurro)

C93M3450CAP3 RENAULT 21 07/1989 - 06/1994

SISTEMA DI RAFFREDDAMENTO

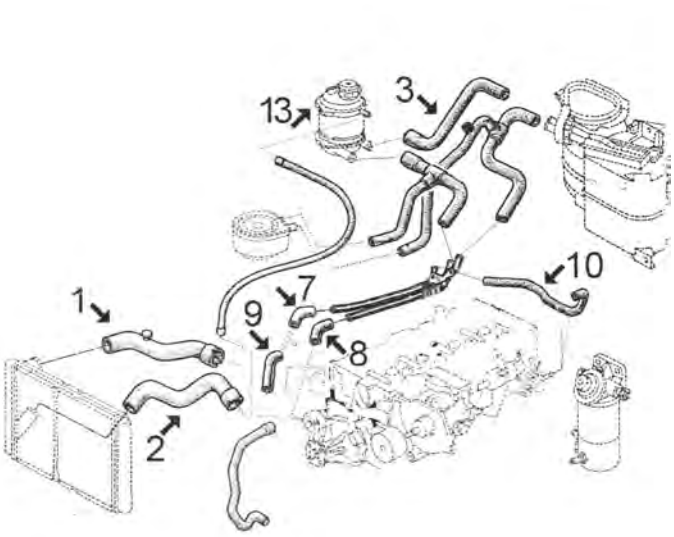

DIESEL (motore J8S di 2.068 cc):

1	07602	manicotto superiore dal radiatore
2	07598	manicotto inferiore dal radiatore
3	07961	manicotto dalla vaschetta al riscaldamento
7	08098	manicotto dal tubo metallico a "T" nel termostato
8	07998	manicotto dal tubo metallico alla pompa acqua
9	07968	manicotto dal tubo metallico al termostato
10	08099	manicotto dal tubo metallico al beccuccio testata
13	03500	vaschetta espansione
	03514	tappo vaschetta espansione 1,20 bar (marrone)
	03525	tappo vaschetta espansione 1,40 bar (azzurro)

C93M3450CAP4 RENAULT 21 07/1989 - 06/1994

00116 Ø 8 mm Ø 15 mm
tubo acqua in gomma con rinforzo tessile [Dx in alto] 1.7-2.0-2.0 4x4-2.0 T-2.0 T 4x4

oe:

02362 Ø 47 mm Ø 55 mm
anello termostato 1.7

oe: 7700718380

03000
beccuccio ingresso acqua a monoblocco motore 1.7-1.9 D

oe: 7700704674 -- 7700860063

© INDUSTRIAL METALCAUCHO, S.L.U.

03004
raccordo ingresso acqua a monoblocco 1.7

oe: 7700860014

03006
tubo acqua 2.0

oe: 7700733371 -- 7700857567

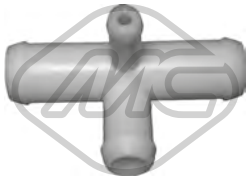

03016
raccordo in plastica a 4 vie 1.7

oe: 7705030158

03030
tubo connettore manicotto inferiore [inferiore] 1.7

oe: 7700860405

03033 Ø 21 mm
beccuccio testata 1.7

oe: 7700861225 -- 7705030135

03037
termostato raffreddamento 82 °C 1.9 D

oe: 7701348372

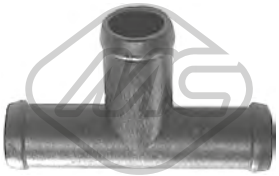

03046 L: 20 mm
connettori metallici a 3 vie 1.7

oe: 7705030028

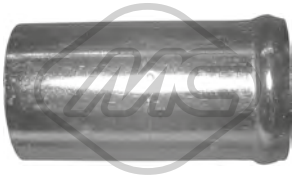

03055 Ø 30 mm
beccuccio ingresso acqua a monoblocco motore 1.7

oe: 7700860825

03111
tubo acqua 1.7

oe: 7700860371

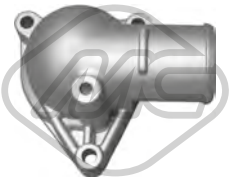

03117
flangia termostato 1.7

oe: 7700851979

03500
vaschetta espansione 1.7-1.9 D-2.0-2.0 4x4-2.0 T 4x4-2.0 T-2.1 TD-2.1 D-2.1 D 4x4-2.2 4x4-2.2

oe: 7701203218 -- 7700810997

03514 Pressione [bar]: 1.20
tappo vaschetta acqua 1.7-2.1 TD

oe: 7700805031

03524 Pressione [bar]: 1.00
tappo vaschetta acqua 1.7

oe: 7700759789

03525 Pressione [bar]: 1,4
tappo vaschetta acqua 1.7-2.0

oe: 7700805032

07597
manicotto radiatore [Superiore] 2.0-2.0 4x4

oe: 7700783013

07598
manicotto radiatore [inferiore] 2.0-2.0 4x4-2.0 T 4x4-2.0 T-2.1 D 4x4-2.1 TD-2.1 D-2.2 4x4-2.2

oe: 7700765108

07602
manicotto radiatore [Superiore] 2.0-2.0 4x4-2.0 T 4x4-2.0 T-2.1 D 4x4-2.1 TD-2.1 D-2.2 4x4-2.2

oe: 7700766112

07666
manicotto dal tubo alla pompa 2.0

oe: 7700745666 -- 7700855351

© INDUSTRIAL METALCAUCHO, S.L.U.

07693
manicotto radiatore [Superiore] 1.7

oe: 7700765783

07694
manicotto radiatore [inferiore] 1.7-2.0-2.0 4x4

oe: 7700765906

07840
manicotto radiatore [Superiore] 1.7

oe: 7700787777

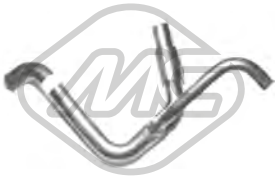

07841
manicotto radiatore [inferiore] 1.7

oe: 7700795418

07957
manicotto dal tubo al beccuccio 1.7

oe: 7700731246

07962
manicotto riscaldamento 1.9 D-2.0-2.0 4x4

oe: 7700767136

07964 Ø 22 mm
manicotto dal tubo alla pompa acqua 2.0-2.1 TD

oe: 7700722459 -- 7700851815

07965
manicotto dal tubo al termostato [Superiore] 2.0

oe: 7700735749

07966
manicotto unione tubo metallico 1.9 D-2.0-2.0 4x4

oe: 7705026798 -- 7700745411

07968
manicotto dal termostato alla pompa 1.9 D-2.0-2.0 4x4-2.1 D-2.1 TD-2.1 D 4x4

oe: 7700733183

07998
manicotto dal tubo alla pompa acqua 2.1 D-2.1 TD-2.1 D 4x4

oe: 7705026323

08098
manicotto riscaldatore 1.7-2.1 D-2.1 TD-2.1 D 4x4

oe: 7700742500

08099
manicotto dal tubo metallico alla testata 2.1 D-2.1 D 4x4

oe: 7700667779

08110
manicotto inferiore radiatore con a/c [inferiore] 1.9 D

oe: 7700795303 -- 7700271097

08112
manicotto dal raccordo al collettore 1.7

oe: 7705126211 -- 7700851307

08273
manicotto riscaldamento doppio 1.7

oe: 7700805583

08441
manicotto dal tubo metallico al riscaldatore 1.7

oe: 7700271120

08454
manicotto dal tubo alla vaschetta 1.7

oe: 7700796051 -- 7700271054

© INDUSTRIAL METALCAUCHO, S.L.U.

08794
manicotto radiatore [inferiore] 1.7

oe: 7700804181

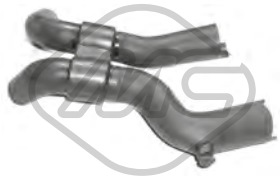

08795
manicotto radiatore [inferiore] 2.0

oe: 7700806322

30303
termostato raffreddamento 89 °C 2.0-2.0 4x4-2.0 T-2.0 T 4x4-2.2-2.2 4x4

oe: 7701348068 -- 7700730540

30304
termostato raffreddamento 86 °C 2.0 T-2.0 T 4x4

oe: 8933000140 -- 7701349314

07959
manicotto riscaldamento 1.7-1.9 D-2.0-2.0 4x4-2.1 D-2.1 TD-2.2-2.2 4x4

oe: 7700768462

07960
manicotto riscaldamento 1.9 D-2.0-2.0 4x4

oe: 7700767138

07961
manicotto riscaldamento 1.9 D-2.0-2.0 4x4

oe: 7700767134

08107
manicotto riscaldamento 1.7

oe: 7700768460

05501
coppa olio 1.7-1.9 D

oe: 7701648829 -- 7700857504

00667 Dimensioni filettatura: 16x150
tappo coppa olio 1.7-1.9 D-2.0-2.0 4x4-2.0 T 4x4-2.0 T-2.1 TD-2.1 D-2.1 D 4x4-2.2 4x4-2.2

oe: 7703075348 -- 7703075210

00670 Dimensioni filettatura: 16x150
tappo coppa olio

oe: 7703075152 -- 7903075033

02024 Ø 14 mm Ø 22 mm
rondella coppa olio in gomma 2.0-2.1 D-2.1 TD-2.1 D 4x4-2.2-2.2 4x4

oe: 0164.54 -- 0164.54

03714
decantatore completo 1.9 D

oe: 7703065274 -- 7700874589

04709 Ø 17 - 30 mm
supporto filtro di aria (lungo) 1.7-1.9 D-2.0-2.0 4x4-2.1 D-2.1 TD-2.2-2.2 4x4

oe: 7700744145

© INDUSTRIAL METALCAUCHO, S.L.U.

SOSPENSIONE ANTERIORE e SUPPORTI MOTORE

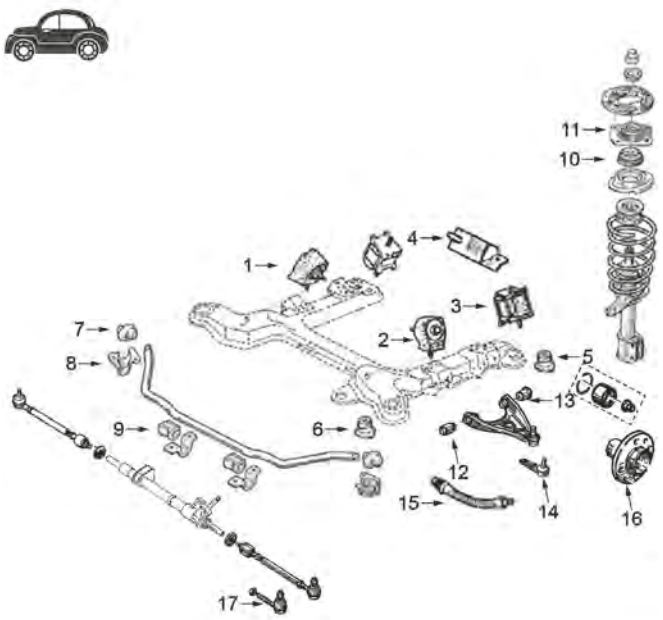

R-21 GTS motore F2N benzina di 1.721 cc // TXE e DIESEL, motore J7R di 1.998 cc e J8S di 2.068 cc:

1	00387	supporto motore destro benzina
	00702	supporto motore destro Diesel
2	00388	supporto motore sinistro benzina
	00703	supporto motore sinistro Diesel
3	00769	supporto cambio
4	00389	supporto motore posteriore benzina
5	00776	supporto posteriore sub-chasis 2.0-2.1D
6	00776	supporto anteriore posteriore sub-chasis 1.7
	00777	supporto anteriore sub-chasis 2.0-2.1D
7	00700	boccola barra stabilizzatrice
	00986	boccola puntone barra stabilizzatrice 1.7 da Ø 25 mm
	02775	boccola puntone barra stabilizzatrice 1.7 da Ø 25 mm
8	00827	fascetta boccola barra stabilizzatrice 1.7
9	00699	boccola centrale barra stabilizzatrice 2.0-2.1D
	00701	boccola centrale barra stabilizzatrice 1.7
10	04178	cuscinetto supporto ammortizzatore anteriore
11	00967	supporto ammortizzatore anteriore fino al '92
	00968	supporto ammortizzatore anteriore dal '92
12	00360	silentblock braccio anteriore 1.7
	00587	silentblock braccio sospensione anteriore 2.0-2.1D
13	00588	silentblock posteriore braccio anteriore 2.0-2.1D
14	53002	testina sospensione anteriore ambo i lati
15	96076	tubo freno anteriore (350 mm)
16	90033	mozzo ruota anteriore
17	53016	testina barra accoppiamento ambo i lati

C93M3450SOPDP1 RENAULT 21 07/1989 - 06/1994

ARTICOLAZIONE LEVA CAMBIO

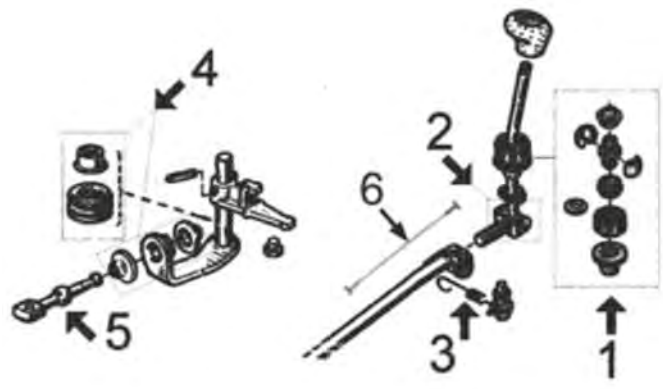

GTS:

1	00516	kit boccole leva cambio
2	02797	kit boccole e asta leva cambio inferiore
3	02372	kit completo leveraggio cambio
4	00908	kit boccole bielletta pedale cambio
5	02883	bielletta rinvio cambio
6	05758	cavo comando marcia indietro

C93M3450APCP1 RENAULT 21 07/1989 - 06/1994

© INDUSTRIAL METALCAUCHO, S.L.U.

ARTICOLAZIONE LEVA CAMBIO

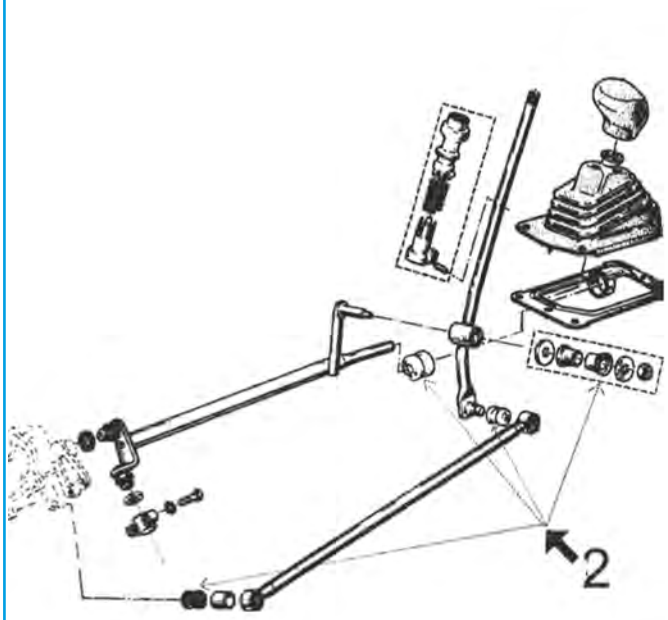

motore TXE e DIESEL:

2 00907 kit boccole barra comando cambio

00387
supporto motore [anteriore Dx] 1.7

oe: 7704001319 -- 7700763206

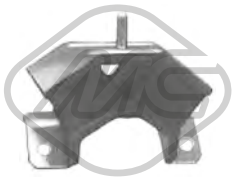

00389
supporto motore [posteriore] 1.7

oe: 7704001317 -- 7700765935

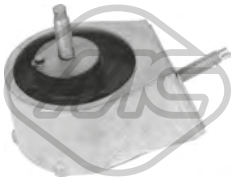

00702
supporto motore [anteriore Dx] 2.0-2.0 4x4-2.1 D-2.1 TD

oe: 7700769720

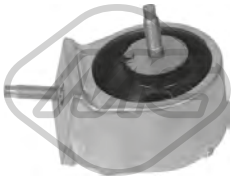

00703
supporto motore [anteriore Sx] 2.0-2.0 4x4-2.1 D-2.1 TD

oe: 7700769719

00769 L: 133 mm
supporto cambio [anteriore] 2.1 D-2.1 TD

oe: 7700766126

00360 Ø 12 mm Ø 32.2 mm
silentblock braccio sospensione [Assale anteriore] 1.7-1.9 D

oe: 7704000681 -- 7700762574

00468 Ø 21 mm
boccola barra stabilizzatrice [Assale anteriore] 1.7-2.0-2.0 4x4-2.0 T 4x4-2.0 T-2.2 4x4-2.2

oe: 6001007821 -- 7700760264

00587 Ø 12 mm Ø 36.1 mm
silentblock braccio sospensione [Assale anteriore] 1.9 D-2.1 D-2.1 TD-2.1 D 4x4

oe: 7700754515

00588 Ø 12 mm Ø 36.1 mm
silentblock braccio sospensione [Assale anteriore bilaterale] 1.9 D-2.1 D-2.1 TD-2.1 D 4x4

oe: 7700772687

© INDUSTRIAL METALCAUCHO, S.L.U.

00699 Ø 24 mm
boccola barra stabilizzatrice [Assale anteriore] 1.7-1.9 D-2.0-2.0 4x4-2.0 T-2.0 T 4x4-2.1 TD-2.1 D-2.2 4x4-2.2

oe: 7700774026

00700 Ø 18 mm
boccola barra stabilizzatrice [Assale anteriore] 1.9 D-2.1 D-2.1 TD-2.1 D 4x4

oe: 7700817328 -- 7700771562

00701 Ø 21 mm
boccola barra stabilizzatrice [Assale anteriore] 1.7-1.9 D

oe: 7700773245

00776 Ø 12 mm Ø 47 mm
silentblock ponte [anteriore] 1.7-1.9 D-2.0-2.0 4x4-2.0 T 4x4-2.0 T-2.1 TD-2.1 D-2.1 D 4x4-2.2 4x4-2.2

oe: 7700767684

00777
silentblock ponte [Assale anteriore] 1.4-2.0-2.0 4x4-2.1 D-2.1 TD

oe: 7700767686

00827
fascetta boccola barra stabilizzatrice 1.7

oe: 7700784169 -- 7700680098

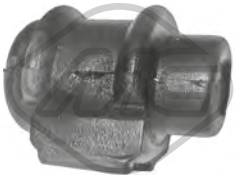

00986 Ø 16 mm
boccola barra stabilizzatrice [Assale anteriore] 1.7-2.0-2.0 4x4-2.0 T 4x4-2.0 T-2.2 4x4-2.2

oe: 7700789412

02775 Ø 25 mm
boccola barra stabilizzatrice [Assale anteriore] 1.7-1.9 D

oe: 7700762130

04262 Ø 32 mm Ø 40|72 mm L: 37|73 mm
silentblock ponte [Assale posteriore] 1.7-1.9 D-2.0-2.0 4x4-2.0 T 4x4-2.0 T-2.1 TD-2.1 D-2.1 D 4x4-2.2-2.2 4x4

oe: 7700762844 -- 7700762843

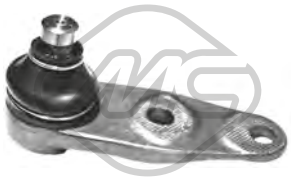

53002 Ø 16 mm
testina sospensione [Assale anteriore] 1.7-1.9 D-2.0-2.0 4x4-2.0 T 4x4-2.0 T-2.1 TD-2.1 D-2.1 D 4x4-2.2 4x4-2.2

oe: 7701472038 -- 7701468883

00967
supporto ammortizzatore [Assale anteriore] 1.7-1.9 D-2.0-2.0 4x4-2.1 TD-2.1 D-2.2

oe: 7700757691

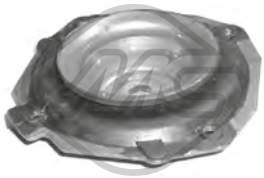

00968
supporto ammortizzatore [Assale anteriore] 2.0-2.0 4x4-2.0 T 4x4-2.0 T-2.1 TD-2.1 D-2.2-2.2 4x4

oe: 7700795187

04178 Ø 62,5 mm Ø 100 mm
cuscinetto supporto ammortizzatore [Assale anteriore] 1.7-1.9 D-2.0-2.0 4x4-2.1 D-2.1 TD-2.2-2.2 4x4

oe: 7700760571 -- 7700803635

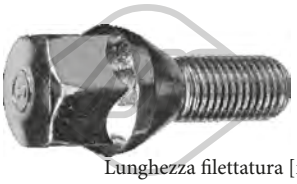

Lunghezza filettatura [mm]: 25
05437 Filetto esterno [mm]: M12x150
colonnetta ruota [anteriore e posteriore] 1.7-1.9 D-2.0 4x4-2.0-2.0 T-2.0 T 4x4-2.1 D-2.1 TD-2.1 D 4x4-2.2-2.2 4x4

oe: 8200719981 -- 7700437514

Lunghezza filettatura [mm]: 26
05438 Filetto esterno [mm]: M12x150
colonnetta ruota [anteriore e posteriore]

oe: 402222121R -- 8200473313

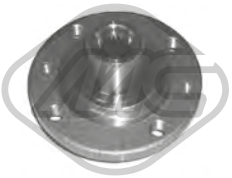

Ø 121 mm
N° denti: 21
90020 H: 75.5 mm
mozzo ruota [Assale anteriore] 1.7-1.9 D

oe: 7700768318 -- 8200208332

Ø 121 mm
N° denti: 23
90033 H: 69 mm
mozzo ruota [Assale anteriore] 2.0-2.0 4x4-2.1 D-2.1 TD-2.2-2.2 4x4

oe: 7700715149

© INDUSTRIAL METALCAUCHO, S.L.U.

Ø 132.5 mm

90527 H: 75,5 mm

mozzo ruota [Assale posteriore] 1.9 D-2.0-2.0 4x4-2.0 T-2.0 T 4x4-2.1 D-2.1 TD-2.1 D 4x4-2.2-2.2 4x4

oe: 7701204667

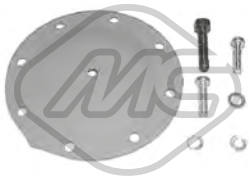

00832

kit riparazione membrana depressore

oe: A0015860743 -- 0015860743

74005 Ø 72 mm

cuscinetto ruota [Assale posteriore] 1.4-1.7-1.9 D-2.0

oe: 7701205779 -- 7700822985

74065 Ø 108 mm

cuscinetto ruota [Assale posteriore] 1.9 D-2.0-2.0 4x4-2.0 T 4x4-2.0 T-2.1 D-2.1 TD-2.1 D 4x4-2.2 4x4-2.2

oe: 7703090458 -- 7701462020

96065 L: 305 mm

tubo freno [Assale post. bilaterale] 1.7-1.9 D-2.0

oe: 462107211R -- 8200020558

96075 L: 290 mm

tubo freno [Assale anteriore] 1.7-1.9 D-2.0-2.0 4x4-2.0 T 4x4-2.0 T-2.1 TD-2.1 D-2.1 D 4x4-2.2 4x4-2.2

oe: 7704003958

96076 L: 350 mm

tubo freno [Assale anteriore bilaterale]ro, ambos lados 2.0-2.0 4x4-2.0 T 4x4-2.0 T-2.1 TD-2.1 D 4x4-2.1 D-2.2-2.2 4x4

oe: 7704003955 -- 7704001953

96078 L: 333 mm

tubo freno [Assale anteriore bilaterale] 1.7

oe: 7700308909 -- 7701069538

96166 L: 270 mm

tubo freno [Assale anteriore bilaterale] 1.7-1.9 D

oe: 7700804356 -- 7704003887

Ø 30 - 85 mm

00339

cuffia lato cambio [Assale anteriore Sx] 1.4-1.7-1.9 D-2.0-2.0 4x4-2.0 T 4x4-2.0 T-2.1 TD-2.1 D-2.1 D 4x4-2.2 4x4-2.2

oe: 7700871011

Ø 20 - 80 mm

01128 kit

kit cuffia trasmissione [sul lato del cambio Assale anteriore Dx] 2.0 4x4-2.0 T 4x4-2.1 TD-2.2-2.2 4x4

oe: 7701469389

Ø 28 - 74 mm

01274 kit **00274**

kit cuffia trasmissione [lato ruota Assale anteriore bilaterale] 1.7-1.9 D-2.0-2.0 4x4-2.0 T 4x4-2.0 T-2.1 TD-2.1 D-2.1 D 4x4-2.2 4x4-2.2

oe: 7701348694 -- 7701348568

Ø 28 - 74 mm

01274E kit

kit cuffia trasmissione (montare con cono) [lato ruota Assale anteriore bilaterale] 1.7-1.9 D-2.0-2.0 4x4-2.0 T 4x4-2.0 T-2.1 TD-2.1 D-2.1 D 4x4-2.2 4x4-2.2

oe: 7701348694 -- 7701348568

Ø 28 - 63 mm

01367 kit **00367**

kit cuffia trasmissione [sul lato del cambio Assale anteriore Dx]

oe: 7701202350

Ø 23 - 85 mm

01432 kit **00432**

kit cuffia trasmissione [lato ruota Assale anteriore bilaterale] 2.0-2.0 4x4-2.1 TD

oe: 7701467125 -- 7701034800

Ø 27 - 85 mm

01517 kit **00517**

kit cuffia trasmissione [lato ruota Assale anteriore bilaterale] 2.0-2.0 4x4-2.1 TD

oe: 7701035380

Ø 24 - 75 mm

01523 kit **00523**

kit cuffia trasmissione [sul lato del cambio Assale anteriore bilaterale] 2.0-2.0 4x4-2.1 D-2.1 TD

oe: 7701466172 -- 7701464758

Ø 25.8 - 85 mm

01537 kit

kit cuffia trasmissione [sul lato del cambio] 1.4-1.7-1.9 D-2.0-2.0 4x4-2.0 T 4x4-2.0 T-2.1 TD-2.1 D-2.1 D 4x4-2.2 4x4-2.2

oe: 7701470567 -- 7701468576

© INDUSTRIAL METALCAUCHO, S.L.U.

Ø 32 - 82 mm

01555 kit **00555**

kit cuffia trasmissione [lato ruota Assale anteriore bilaterale] 1.7-1.9 D-2.0-2.0 4x4-2.0 T-2.0 T 4x4-2.1 D 4x4-2.1 D-2.1 TD-2.2-2.2 4x4

oe: 7701466122 -- 7701465489

Ø 22 - 82 mm

01575 kit **00575**

kit cuffia trasmissione [lato ruota Assale anteriore bilaterale]

oe: 9943846 -- 90421747

Ø 22 - 82 mm

01575E kit

kit cuffia trasmissione (montare con cono) [lato ruota]

oe:

Ø 23 - 88 mm

01696E kit

kit cuffia trasmissione [lato ruota Assale anteriore Dx] 1.7-1.9 D-2.0 T 4x4-2.0-2.0 T-2.1 TD-2.1 D-2.2 4x4-2.2

oe: 7701464551

Ø 22 - 83 mm

01732 kit **00732**

kit cuffia trasmissione [lato ruota Assale anteriore bilaterale] 1.7-2.0-2.0 4x4-2.1 TD-2.1 D-2.2-2.2 4x4

oe: 7701033432

Ø 22 - 83 mm

01732E kit

kit cuffia trasmissione (montare con cono) [sul lato del cambio Assale post. bilaterale Assale anteriore bilaterale]

oe: 7701033432

Ø 11 - 31 mm

01350 kit **00350**

kit cuffia cremagliera sterzo 1.7-1.9 D-2.0-2.1 D-2.1 D 4x4-2.1 TD-2.2-2.2 4x4

oe: 7700678649 -- 7700781097

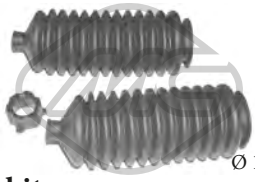

Ø 11 - 31 mm

01350C kit

kit cuffia cremagliera sterzo 1.7-1.9 D-2.0-2.1 D-2.1 D 4x4-2.1 TD-2.2-2.2 4x4

oe: 7704000926 -- 7700781097

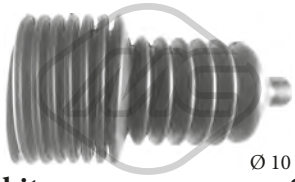

Ø 10 - 40 mm

01561 kit **00561**

kit cuffia cremagliera sterzo 1.7-1.9 D-2.0-2.1 D-2.1 D 4x4-2.1 TD-2.2-2.2 4x4

oe: 7700781095 -- 7700706007

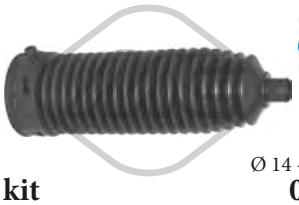

Ø 14 - 63 mm

01900 kit **00900**

kit cuffia cremagliera sterzo [Assale anteriore bilaterale] 1.7-1.9 D-2.0-2.0 4x4-2.1 D-2.1 TD-2.2-2.2 4x4

oe: A1714630096 -- A2044630296

02849 Ø 132 mm - 6 N° alette

puleggia smorzatore con antivibrante 1.9 D

oe: 8200386445 -- 8200545437

02850 Ø 142 mm - 2 N° alette

puleggia smorzatore con antivibrante 2.1 D-2.1 TD-2.1 D 4x4

oe: 7700853470 -- 7701349439

04664 Ø 132 mm - 6 N° alette

puleggia smorzatore con antivibrante 1.9 D

oe:

12849 Ø 132 mm - 6 N° alette

kit albero motore con antivibrante 1.9 D

oe: 8200386445 -- 8200545437

00352 L: 44 mm

giuntino sterzo [Assale anteriore] 1.7-1.9 D-2.0-2.0 4x4-2.0 T 4x4-2.0 T-2.1 TD-2.1 D-2.1 D 4x4-2.2 4x4-2.2

oe: 7700687433

00444

boccola cremagliera sterzo 1.7-1.9 D-2.0-2.0 4x4-2.0 T 4x4-2.0 T-2.1 TD-2.1 D-2.1 D 4x4-2.2 4x4-2.2

oe: 7700794702 -- 7704000926

00516

kit boccole leva cambio 1.7

oe: 7701464111

00907

kit boccole leva cambio 1.9 D-2.1 D-2.1 TD-2.1 D 4x4

oe: 7700692252 -- 7700689713

© INDUSTRIAL METALCAUCHO, S.L.U.

00938 Ø 10 mm Ø 23.1 mm
silentblock barra scatola guida [Assale anteriore] 1.7-1.9 D-2.0-2.0 4x4-2.1 D-2.1 TD-2.2-2.2 4x4

oe: 0854583000

02316
kit gomme fissaggio cremagliera con servosterzo 1.7-1.9 D-2.0-2.0 4x4-2.0 T 4x4-2.0 T-2.1 TD-2.1 D-2.1 D 4x4-2.2 4x4-2.2

oe: 7700778304 -- 7700662571

53016 L: 98 mm
testina barra accoppiamento [Assale anteriore bilaterale] 1.7-1.9 D-2.0-2.0 4x4-2.0 T 4x4-2.0 T-2.1 TD-2.1 D-2.1 D 4x4-2.2 4x4-2.2

oe: 7701461141 -- 7701469231

00388
supporto motore [anteriore] 1.7

oe: 7704001320 -- 7700763207

00481
supporto motore [Sx] 1.7

oe: 7700755531

00908
kit leveraggio cambio 1.7-1.9 D-2.0-2.0 4x4-2.0 T 4x4-2.0 T-2.1 TD-2.1 D-2.1 D 4x4-2.2 4x4-2.2

oe: 7703087163 -- 7700703000

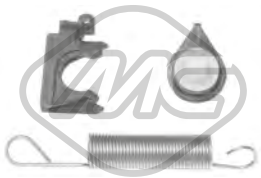

02372
kit molla di ritorno leva con boccole 1.7-1.9 D-2.0-2.0 4x4-2.0 T 4x4-2.0 T-2.1 TD-2.1 D-2.1 D 4x4-2.2 4x4-2.2

oe: 7701468199

02797
kit riparazione asta leva cambio [inferiore] 1.7

oe:

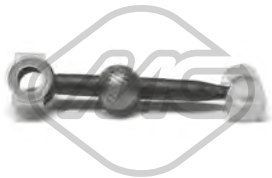

02883
bielletta rinvio comando cambio [anteriore] 1.7-1.9 D-2.0-2.0 4x4-2.0 T 4x4-2.0 T-2.1 TD-2.1 D-2.1 D 4x4-2.2 4x4-2.2

oe: 7700743133 -- 7700875584

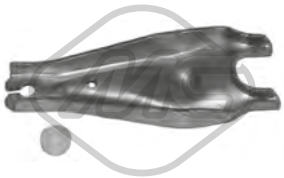

04297
forcella frizione [anteriore] 1.7-1.9 D-2.0-2.0 4x4-2.0 T 4x4-2.0 T-2.1 TD-2.1 D-2.1 D 4x4-2.2 4x4-2.2

oe: 7700660488 -- 7700715851

05439 Ø 47 mm
cuscinetto guida cambio 1.7-1.9 D-2.0-2.0 4x4-2.1 D-2.1 TD-2.2-2.2 4x4

oe: 7701035378 -- 7700864959

05440 Ø 40 mm
cuscinetto guida cambio 1.7-1.9 D-2.0-2.0 4x4-2.0 T 4x4-2.0 T-2.1 TD-2.1 D-2.1 D 4x4-2.2 4x4-2.2

oe: 8200039656

00895
cremagliera frizione 1.7-1.9 D-2.0 4x4-2.0-2.0 T-2.0 T 4x4-2.1 D-2.1 TD-2.1 D 4x4-2.2-2.2 4x4

oe: 7701464301

02817
cremagliera frizione completa 1.7-1.9 D-2.0-2.0 4x4-2.0 T 4x4-2.0 T-2.1 TD-2.1 D-2.1 D 4x4-2.2 4x4-2.2

oe: 7701470150

05758
cavo leva cambio retromarcia 1.7

oe:

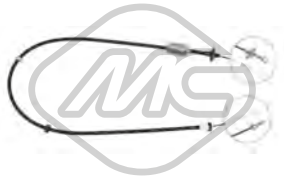

80153 L: 1398/1120 mm
cavo frizione manuale 1.7-2.1 D-2.1 TD-2.1 D 4x4

oe: 7700763191 -- 7700763191

00153
supporto marmitta 2.1 D

oe: 7700260757 -- 7705099058

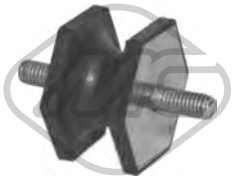

00240
supporto marmitta 1.7-1.9 D-2.0-2.0 4x4-2.0 T 4x4-2.0 T-2.1 TD-2.1 D-2.1 D 4x4-2.2 4x4-2.2

oe: 7700565762 -- 7700565762

© INDUSTRIAL METALCAUCHO, S.L.U.

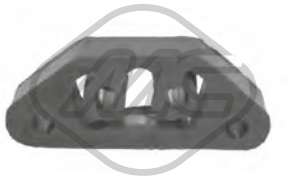

00280
supporto marmitta 1.7-1.9 D-2.0-2.0 4x4-2.1 D-2.1 TD-2.2-2.2 4x4

oe: 7700686449

00281
supporto marmitta 1.7-1.9 D-2.0-2.0 4x4-2.0 T 4x4-2.0 T-2.1 TD-2.1 D-2.1 D 4x4-2.2 4x4-2.2

oe: 7700677773

03010 Ø 16 mm
raccordo collettore d'aspirazione 1.7

oe: 7705030338

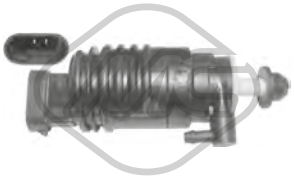

02070
pompa tergicristalli 1.7-1.9 D-2.0-2.0 4x4-2.0 T 4x4-2.0 T-2.1 TD-2.1 D-2.1 D 4x4-2.2 4x4-2.2

oe: 7700802336

84918
cavo starter 1.7-1.9 D-2.0-2.0 4x4-2.0 T 4x4-2.0 T-2.1 TD-2.1 D-2.1 D 4x4-2.2 4x4-2.2

oe: 7702252147 -- 7700766409

© INDUSTRIAL METALCAUCHO, S.L.U.

03525 Pressione [bar]: 1,4
tappo vaschetta acqua 2.4 V6 T-2.5 V6 T

oe: 7700805032

03692
tappo radiatore

oe: 7701018380

07587
manicotto radiatore [Superiore] 2.0-2.2

oe: 7704001409

07666
manicotto dal tubo alla pompa 2.0

oe: 7700745666 -- 7700855351

07964 Ø 22 mm
manicotto dal tubo alla pompa acqua 2.0-2.1 D-2.1 TD FWD

oe: 7700722459 -- 7700851815

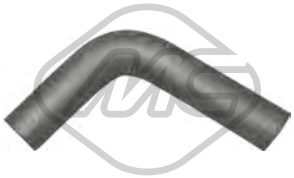

07998
manicotto dal tubo alla pompa acqua 2.1 D

oe: 7705026323

30303
termostato raffreddamento 89 °C 2.0-2.0 12V

oe: 7701348068 -- 7700730540

00667 Dimensioni filettatura: 16x150
tappo coppa olio 2.0-2.0 12V-2.1 D-2.1 TD FWD-2.2-2.4 V6 T-2.5 V6 T-2.7 V6-2.8 V6

oe: 7703075348 -- 7703075210

00670 Dimensioni filettatura: 16x150
tappo coppa olio

oe: 7703075152 -- 7903075033

02024 Ø 14 mm Ø 22 mm
rondella coppa olio in gomma 2.0

oe: 0164.54 -- 0164.54

© INDUSTRIAL METALCAUCHO, S.L.U.

SOSPENSIONE ANTERIORE e SUPPORTI MOTORE

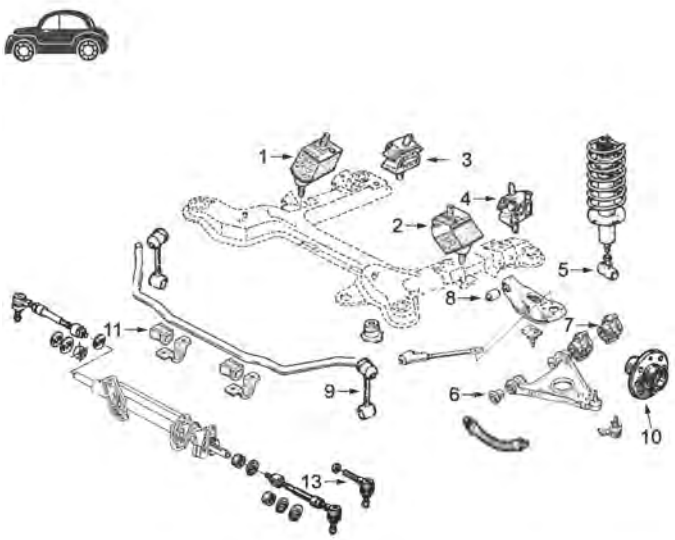

2.0 motore benzina J7R e 2.1 motore diesel J8S dal '88 a '93

1	04119	supporto motore destro
2	04120	supporto motore sinistro
3	04971	supporto destro cambio
4	04972	supporto sinistro cambio
5	00211	silentblock supporto ammortizzatore anteriore
6	04199	silentblock braccio sospensione anteriore
7	04217	silentblock posteriore braccio anteriore
8	04580	silentblock braccio superiore anteriore
9	04574	bielletta barra stabilizzatrice
10	90033	mozzo ruota anteriore
11	04573	boccola barra stabilizzatrice
13	53016	testina barra accoppiamento ambo i lati

C93M537SOPDP1 RENAULT 25 04/1984 - 12/1993

04119
supporto motore [anteriore Dx] 2.0 12V-2.1 D-2.1 TD FWD

oe: 6025111363 -- 7700783016

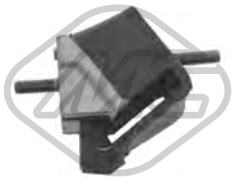

04120
supporto motore [anteriore Sx] 2.0 12V-2.1 D-2.1 TD FWD

oe: 6025111364 -- 7700783018

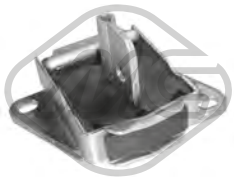

04171
supporto cambio [posteriore Dx] 2.5 V6 T-2.8 V6

oe: 6025102325 -- 7700768011

04172
supporto cambio [Sx] 2.5 V6 T-2.8 V6

oe: 7700768010

04971
supporto cambio [Dx] 2.0-2.0 12V-2.1 D-2.1 TD FWD-2.2-2.4 V6 T-2.5 V6 T-2.7 V6-2.8 V6

oe: 7700783017

04972
supporto cambio [Sx] 2.0-2.0 12V-2.1 D-2.1 TD FWD-2.2-2.4 V6 T-2.5 V6 T-2.7 V6-2.8 V6

oe: 7700783019

00166 Ø 17 mm L: 33,5 mm
boccola barra stabilizzatrice [Assale anteriore] 2.0-2.0 12V-2.1 D-2.1 TD FWD-2.2-2.4 V6 T-2.5 V6 T-2.7 V6-2.8 V6

oe: 7700630430

00461 Ø 14 mm Ø 36 mm
silentblock braccio sospensione [Assale anteriore bilaterale] 2.0-2.0 12V-2.1 D-2.1 TD FWD-2.2-2.4 V6 T-2.5 V6 T-2.7 V6-2.8 V6

oe: 7704001281

04199 Ø 14,4 mm Ø 36 mm
silentblock braccio sospensione [Assale anteriore inferiore] 2.0-2.0 12V-2.1 D-2.1 TD FWD-2.2-2.4 V6 T-2.5 V6 T-2.7 V6-2.8 V6

oe: 7700781463

© INDUSTRIAL METALCAUCHO, S.L.U.

04217 Ø 23 mm Ø 55|65 mm
silentblock braccio sospensione [Assale anteriore inferiore] 2.0-2.0 12V-2.1 D-2.1 TD FWD-2.2-2.4 V6 T-2.5 V6 T-2.7 V6-2.8 V6

oe: 7700781464 -- 7700781441

04573 Ø 22 mm
boccola barra stabilizzatrice [Assale anteriore] 2.0-2.0 12V-2.1 D-2.1 TD FWD-2.4 V6 T-2.7 V6-2.8 V6

oe: 7700797821

04574 Ø 22 mm L: 152 mm
bielletta barra stabilizzatrice [Assale anteriore] 2.0-2.1 D-2.1 TD FWD

oe: 7700781500

04580 Ø 14 mm Ø 35.2 mm
silentblock braccio sospensione [Assale anteriore superiore] 2.0-2.0 12V-2.1 D-2.1 TD FWD-2.2-2.4 V6 T-2.5 V6 T-2.7 V6-2.8 V6

oe: 7704001734

00211
silentblock supporto ammortizzatore [Assale anteriore bilaterale] 2.1 TD FWD

oe: 7704002041 -- 7701348300

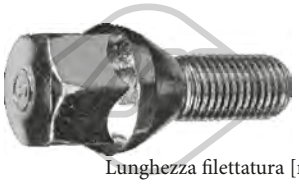

Lunghezza filettatura [mm]: 25
05437 Filetto esterno [mm]: M12x150
colonnetta ruota [anteriore e posteriore]

oe: 8200719981 -- 7700437514

Lunghezza filettatura [mm]: 26
05438 Filetto esterno [mm]: M12x150
colonnetta ruota [anteriore e posteriore]

oe: 402222121R -- 8200473313

Ø 121 mm
N° denti: 23
90033 H: 69 mm
mozzo ruota [Assale anteriore] 2.0-2.1 D-2.1 TD FWD-2.2

oe: 7700715149

Ø 132.5 mm
90527 H: 75,5 mm
mozzo ruota [Assale posteriore] 2.0-2.0 12V-2.1 D-2.1 TD FWD-2.2

oe: 7701204667

74065 Ø 108 mm
cuscinetto ruota [Assale posteriore] 2.0-2.0 12V-2.1 D-2.1 TD FWD-2.2-2.4 V6 T-2.5 V6 T-2.7 V6-2.8 V6

oe: 7703090458 -- 7701462020

96112 L: 180 mm
tubo freno [Assale posteriore] 2.0-2.0 12V-2.1 D-2.1 TD FWD-2.2-2.4 V6 T-2.5 V6 T-2.7 V6-2.8 V6

oe: 7704002443

96161 L: 270 mm
tubo freno [Assale posteriore Sx] 2.0-2.0 12V-2.1 D-2.1 TD FWD-2.2-2.4 V6 T-2.5 V6 T-2.7 V6-2.8 V6

oe: 8671016868 -- 7704003549

96201 L: 260 mm
tubo freno [Assale posteriore] 2.0-2.0 12V-2.1 D-2.1 TD FWD-2.2-2.4 V6 T-2.5 V6 T-2.7 V6-2.8 V6

oe: 480698

Ø 27 - 90 mm
01520 kit **00520**
kit cuffia trasmissione [lato ruota Assale anteriore bilaterale] 2.0-2.0 12V-2.1 D-2.2-2.4 V6 T-2.8 V6

oe: 7701035317

Ø 24 - 75 mm
01523 kit **00523**
kit cuffia trasmissione [sul lato del cambio Assale anteriore bilaterale] 2.4 V6 T-2.5 V6 T-2.7 V6-2.8 V6

oe: 7701466172 -- 7701464758

Ø 22 - 85 mm
01693 kit **00693**
kit cuffia trasmissione [lato ruota Assale anteriore bilaterale]

oe: 7701202743

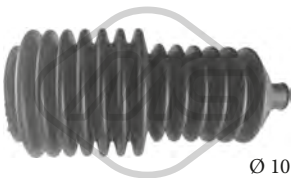

Ø 10 - 40 mm
01265 kit **00265**
kit cuffia cremagliera sterzo 2.0-2.0 12V-2.1 D-2.1 TD FWD-2.2-2.4 V6 T-2.5 V6 T-2.7 V6-2.8 V6

oe: 7700653459

Ø 10 - 33 mm
01266 kit **00266**
kit cuffia cremagliera sterzo [Dx] 2.0-2.0 12V-2.1 D-2.1 TD FWD-2.2-2.4 V6 T-2.5 V6 T-2.7 V6-2.8 V6

oe: 7700680852

© INDUSTRIAL METALCAUCHO, S.L.U.

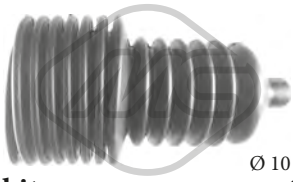

01561 kit **00561** Ø 10 - 40 mm
kit cuffia cremagliera sterzo 2.0-2.0 12V-2.1 D-2.1 TD FWD-2.2-2.4 V6 T-2.5 V6 T-2.7 V6-2.8 V6

oe: 7700781095 -- 7700706007

02850 Ø 142 mm - 2 N° alette
puleggia smorzatore con antivibrante 2.1 D-2.1 TD FWD

oe: 7700853470 -- 7701349439

00152 Ø 9 mm
giuntino sterzo 2.0-2.1 D-2.1 TD FWD-2.2-2.4 V6 T-2.5 V6 T-2.7 V6-2.8 V6

oe: 7701348067 -- 7700545821

00210
giunto sterzo [Assale anteriore] 2.0-2.0 12V-2.1 D-2.1 TD FWD-2.2-2.4 V6 T-2.5 V6 T-2.7 V6-2.8 V6

oe: 7700549015

00352 L: 44 mm
giuntino sterzo [Assale anteriore] 2.0-2.0 12V-2.1 D-2.1 TD FWD-2.2-2.4 V6 T-2.5 V6 T-2.7 V6-2.8 V6

oe: 7700687433

00374
giunto sterzo 2.0-2.0 12V-2.1 D-2.1 TD FWD-2.2-2.4 V6 T-2.5 V6 T-2.7 V6-2.8 V6

oe: 158478 -- 95631286

00907
kit boccole leva cambio 2.0-2.0 12V-2.1 D-2.1 TD FWD-2.2-2.4 V6 T-2.5 V6 T-2.7 V6-2.8 V6

oe: 7700692252 -- 7700689713

02316
kit gomme fissaggio cremagliera con servosterzo 2.0-2.0 12V-2.1 D-2.1 TD FWD-2.2-2.4 V6 T-2.5 V6 T-2.7 V6-2.8 V6

oe: 7700778304 -- 7700662571

53016 L: 98 mm
testina barra accoppiamento [Assale anteriore bilaterale] 2.0-2.0 12V-2.1 D-2.1 TD FWD-2.2-2.4 V6 T-2.5 V6 T-2.7 V6-2.8 V6

oe: 7701461141 -- 7701469231

00908
kit leveraggio cambio

oe: 7703087163 -- 7700703000

02883
bielletta rinvio comando cambio [anteriore]

oe: 7700743133 -- 7700875584

80286 L: 1345/1102 mm
cavo frizione manuale 2.0-2.0 12V-2.1 D-2.1 TD FWD-2.2-2.4 V6 T-2.5 V6 T-2.7 V6-2.8 V6

oe: 7700804476 -- 7700795943

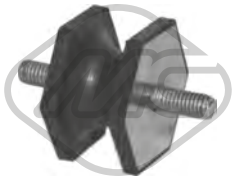

00240
supporto marmitta 2.0-2.0 12V-2.1 D-2.1 TD FWD-2.2-2.4 V6 T-2.5 V6 T-2.7 V6-2.8 V6

oe: 7700565762 -- 7700565762

00262 Ø 40 mm Ø 67 mm
supporto marmitta [posteriore] 2.0-2.0 12V-2.1 D-2.1 TD FWD-2.2-2.4 V6 T-2.5 V6 T-2.7 V6-2.8 V6

oe: 0852703 -- 0852705

02431 Ø 50 mm Ø 67 mm
anelli conici marmitta 2.0-2.1 D-2.2

oe: 854947 -- 854947

© INDUSTRIAL METALCAUCHO, S.L.U.

03195
tubo acqua CAPTUR,KADJAR 1.5 dCi 110

oe: 8200261590 -- 8200552604

03282
vaschetta espansione CAPTUR 0.9 TCe 90-1.2 TCe 120-1.5 dCi 110-1.5 dCi 90

oe: 217104354R -- 217100158R

03288
scatola termostato 89 °C KOLEOS I 2.0 dCi-2.0 dCi 4x4

oe: 8200907234 -- 8200907229

03320
vaschetta espansione KOLEOS I 2.5

oe: 2243061000

03563 Pressione [bar]: 1.40
tappo vaschetta acqua KOLEOS I 2.0 dCi

oe: 8200048024 -- 7700805131

35711 Pressione [bar]: 1.3
tappo radiatore KOLEOS I 2.0 dCi

oe: 214308995A

35713 Pressione [bar]: 1,4
tappo vaschetta acqua KOLEOS I 2.0 dCi

oe: 214308996B -- 214308996A

35770
tubo acqua KOLEOS I 2.0 dCi

oe: 110612952R

35771
tubo acqua KOLEOS I 2.0 dCi

oe: 110614241R

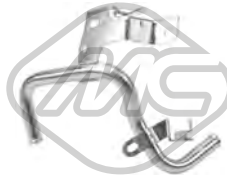

35775
tubo acqua KOLEOS I 2.0 dCi

oe: 14053JY01A

97429
manicotto radiatore CAPTUR 1.5 dCi 110-1.5 dCi 90

oe: 924104014R -- 924104538R

97475
manicotto radiatore KOLEOS I 2.0 dCi

oe: 140531594R

97476
manicotto radiatore KOLEOS I 2.0 dCi

oe: 144993327R

97477
manicotto radiatore KOLEOS I 2.0 dCi

oe: 144989543R

97478
manicotto radiatore KOLEOS I 2.0 dCi

oe: 215034749R

97980
manicotto radiatore KOLEOS I 2.0 dCi

oe: 8200795020

97998
manicotto radiatore KOLEOS I 2.0 dCi

oe: 110611731R

97999
manicotto radiatore KOLEOS I 2.0 dCi

oe: 110613991R

© INDUSTRIAL METALCAUCHO, S.L.U.

98000
manicotto radiatore KOLEOS I 2.5

oe: 110614119R

98002
manicotto radiatore KOLEOS I 2.0 dCi

oe: 110619489R

98016
manicotto radiatore KOLEOS I 2.0 dCi

oe: 140556604R

98017
manicotto radiatore KOLEOS I 2.0 dCi

oe: 14055JG800

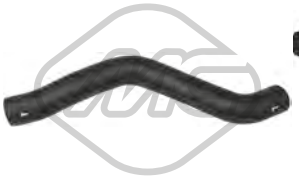

98159
manicotto radiatore KOLEOS I 2.0 dCi

oe: 215011874R

98186
manicotto radiatore KOLEOS I 2.0 dCi

oe: 21501JG700

98197
manicotto radiatore KOLEOS I 2.0 dCi

oe: 215033619R

98206
manicotto radiatore KOLEOS I 2.0 dCi

oe: 215035827R

98218
manicotto radiatore KOLEOS I 2.0 dCi

oe: 21530JY70A

98220
manicotto radiatore KOLEOS I 2.0 dCi 4x4

oe: 215B31074R

98222
manicotto radiatore KOLEOS I 2.5

oe: 216240429R

98223
manicotto radiatore KOLEOS I 2.5

oe: 216242505R

98224
manicotto radiatore KOLEOS I 2.0 dCi 4x4

oe: 216242638R

98225
manicotto radiatore KOLEOS I 2.0 dCi 4x4

oe: 216244288R

98226
manicotto radiatore KOLEOS I 2.0 dCi 4x4

oe: 216249174R

98227
manicotto radiatore KOLEOS I 2.5

oe: 21630JG81A

97903
manicotto riscaldamento KOLEOS I 2.0 dCi

oe: 213072951R

03838 Ø 70 mm
coperchio filtro olio KOLEOS I 2.0 dCi

oe: 7701476503

© INDUSTRIAL METALCAUCHO, S.L.U.

00667 Dimensioni filettatura: 16x150
tappo coppa olio KOLEOS I 2.0 dCi-2.0 dCi 4x4

oe: 7703075348 -- 7703075210

02001 Ø 16 mm Ø 22 mm
rondella in rame-amianto KOLEOS I 2.0 dCi

oe: 7703062062

05655 Dimensioni filettatura: 16x150
tappo coppa olio KOLEOS I 2.0 dCi

oe: 7903075033 -- 7703075348

05749
scambiatore di calore CAPTUR 1.5 dCi 110-1.5 dCi 90

oe: 213059324R -- 8200267937

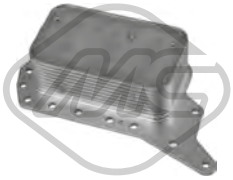

39063
scambiatore di calore KADJAR 1.6 dCi 130-1.6 dCi 130 4x4

oe: 152085948R -- 152081926R

39064
scambiatore di calore KOLEOS I 2.0 dCi-2.0 dCi 4x4

oe: 8200797762 -- 8200507878

39108
scambiatore di calore CAPTUR,KADJAR 1.5 dCi 110-1.5 dCi 90

oe: 8200923115 -- 8200779744

03925 L: 570 mm
asta livello olio KOLEOS I 2.0 dCi

oe: 8200825631 -- 8201009745

39231 L: 555 mm
asta livello olio KOLEOS I 2.0 dCi

oe: 111400331R

39232 L: 550 mm
asta livello olio KOLEOS I 2.0 dCi

oe: 8200825640

39548
asta livello olio KOLEOS I 2.0 dCi

oe: 8200722794 -- 111400116R

39558
asta livello olio KOLEOS I 2.5

oe: 11140JG30A

Tipo funzionamento: elettrico
93078 N° raccordi: 5
valvola EGR senza guarnizione KOLEOS I 2.0 dCi 4x4

oe: 8200693739 -- H8200327011

Tipo funzionamento: elettrico
93082
valvola EGR senza guarnizione KOLEOS I 2.0 dCi-2.0 dCi 4x4

oe: 147100385R -- 147105543R

97911
manicotto sfiato KOLEOS I 2.5

oe: 11823ET89D

97919
manicotto sfiato KOLEOS I 2.0 dCi

oe: 11826JG70A

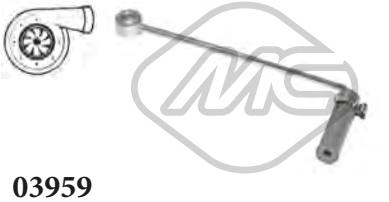

03959
manicotto turbo CAPTUR,KADJAR 1.5 dCi 110-1.5 dCi 90

oe: 8200912506 -- 223211568R

09977
manicotto turbo CAPTUR 1.5 dCi 110-1.5 dCi 90

oe: 144602760R -- 144600835R

© INDUSTRIAL METALCAUCHO, S.L.U.

97791
manicotto turbo CAPTUR 1.5 dCi 110-1.5 dCi 90

oe: 144606189R -- 144601524R

97952
manicotto filtro aria KOLEOS I 2.0 dCi

oe: 165762992R

97954
manicotto filtro aria KOLEOS I 2.0 dCi

oe: 165764382R

97959
manicotto filtro aria KOLEOS I 2.0 dCi

oe: 16576JG71A

98342
manicotto turbo KADJAR 1.2 TCe 130-1.6 dCi 130-1.6 dCi 130 4x4

oe: 147137061R -- 147131593R

01001
supporto motore [anteriore] KOLEOS I 2.0 dCi-2.0 dCi 4x4-2.5-2.5 4x4

oe: 54466JD000

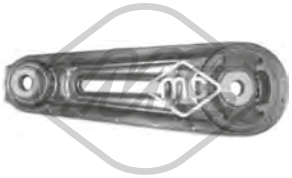

06145
supporto motore [posteriore] KOLEOS I 2.5

oe: 11360JY20B -- 11360-JD000

06816
supporto motore [anteriore Dx] CAPTUR 0.9 TCe 90

oe: 113757955R -- 113758313R

06817
supporto motore [posteriore] CAPTUR 0.9 TCe 90-1.2 TCe 120-1.5 dCi 110-1.5 dCi 90

oe: 112381035R

06819
supporto motore [Sx] CAPTUR 0.9 TCe 90-1.2 TCe 120-1.5 dCi 90

oe: 112205217R

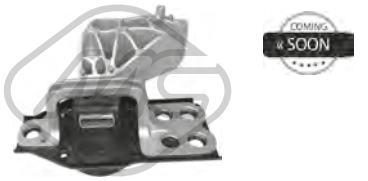

57080
supporto motore [Dx] KOLEOS I 2.0 dCi

oe: 11210JY00B

57081
supporto motore [Superiore Dx anteriore] KOLEOS I 2.0 dCi

oe: 11350JY00A

57082
supporto motore [posteriore] KOLEOS I 2.0 dCi 4x4

oe: 11360JY00A

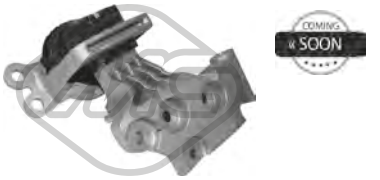

57697
supporto motore [Dx] KOLEOS I 2.5

oe: 112106118R

57706
supporto motore [Sx] KOLEOS I 2.5

oe: 11220JY70A

57713
supporto motore [posteriore Dx] KOLEOS I 2.5

oe: 113562653R

57715
supporto motore [posteriore] KOLEOS I 2.0 dCi

oe: 11360JY01A

04900 L: 250 mm
bielletta barra stabilizzatrice [Assale anteriore bilaterale] CAPTUR 0.9 TCe 90-1.2 TCe 120-1.5 dCi 110-1.5 dCi 90

oe: 551107041R -- 8201079463

© INDUSTRIAL METALCAUCHO, S.L.U.

06131
silentblock braccio sospensione [Assale anteriore] KOLEOS I 2.0 dCi-2.0 dCi 4x4-2.5-2.5 4x4

oe: 545055212R -- 54500JG000

06134
silentblock braccio sospensione [Assale anteriore] KOLEOS I 2.5

oe: 545055212R -- 54501JG000

06141 Ø 10 mm L: 300 mm
bielletta barra stabilizzatrice [Assale anteriore Dx] KOLEOS I 2.0 dCi-2.0 dCi 4x4-2.5-2.5 4x4

oe: 54618JD00A

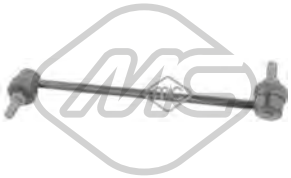

06142 Ø 10 mm L: 300 mm
bielletta barra stabilizzatrice [Assale anteriore Sx] KOLEOS I 2.0 dCi-2.0 dCi 4x4-2.5-2.5 4x4

oe: 54668JD00A

06143 Ø 12,2 mm L: 142,5 mm
bielletta barra stabilizzatrice [Assale posteriore Dx] KOLEOS I 2.0 dCi-2.0 dCi 4x4-2.5-2.5 4x4

oe: 55618JY00B

06144 Ø 12,2 mm L: 142,5 mm
bielletta barra stabilizzatrice [Assale posteriore Sx] KOLEOS I 2.0 dCi-2.0 dCi 4x4-2.5-2.5 4x4

oe: 55619JY00B

06848 Ø 12,2 mm Ø 66,5 mm
silentblock telaio [Assale posteriore] CAPTUR 0.9 TCe 90-1.2 TCe 120-1.5 dCi 110-1.5 dCi 90

oe: 550452379R

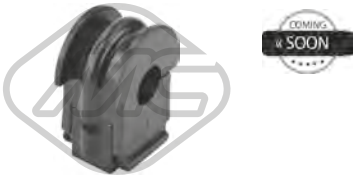

44018 Ø 22 mm
boccola barra stabilizzatrice [Assale anteriore bilaterale] KADJAR 1.2 TCe 130-1.5 dCi 110-1.6 dCi 130-1.6 dCi 130 4x4-1.6 TCe 165

oe: 546134EA0B

44020 Ø 22 mm Ø 38 mm
boccola barra stabilizzatrice [Assale anteriore bilaterale] KOLEOS I 2.0 dCi

oe: 546137404R

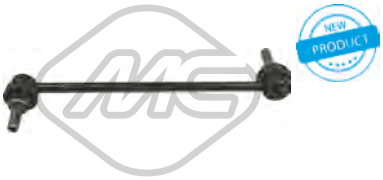

57087 L: 285 mm
bielletta barra stabilizzatrice [Assale anteriore bilaterale] KADJAR 1.2 TCe 130-1.5 dCi 110-1.6 dCi 130-1.6 dCi 130 4x4

oe: 54618CY00A

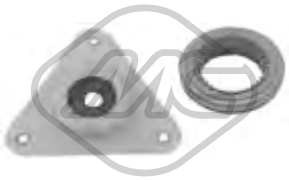

06845
kit supporto ammortizzatore [Assale anteriore] CAPTUR 0.9 TCe 90-1.2 TCe 120-1.5 dCi 90

oe: 543A02310R -- 543259539R

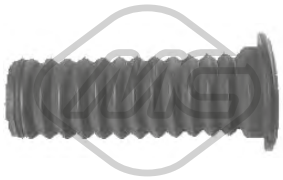

06846
cuffia ammortizzatore [Assale anteriore] CAPTUR 0.9 TCe 90-1.2 TCe 120-1.5 dCi 90

oe: 543884315R

57827
supporto ammortizzatore KOLEOS I 2.5

oe: 55032JY00A

Ø 148 mm

90078 H: 95 mm
mozzo ruota [Assale post. bilaterale] KOLEOS I 2.0 dCi-2.5

oe: 402022933R

90223 Ø 30 mm Ø 136 mm
mozzo ruota [Assale anteriore] KOLEOS I 2.0 dCi-2.0 dCi 4x4-2.5-2.5 4x4

oe: 402022560R -- 40202-JY00A

74092 Ø 77 mm
cuscinetto ruota [Assale anteriore] CAPTUR 0.9 TCe 90-1.2 TCe 120-1.5 dCi 110-1.5 dCi 90

oe: 7701210111 -- 7701207676

74097 Ø 37 mm Ø 72 mm
cuscinetto ruota [Assale anteriore] CAPTUR 0.9 TCe 90

oe: 402105733R -- 7701207677

Ø 26 - 80 mm

01254 kit **00254**
kit cuffia trasmissione [lato ruota Assale anteriore bilaterale] CAPTUR 1.2 TCe 120-1.5 dCi 90

oe: 7701209251

Ø 26.5 - 69 mm

11063 kit **10063**

kit cuffia trasmissione [sul lato del cambio Assale anteriore bilaterale] CAPTUR 0.9 TCe 90-1.2 TCe 120-1.5 dCi 90

oe: 7701209473 -- 7701209992

Ø 28 - 85 mm

11090 kit **10090**

kit cuffia trasmissione [lato ruota Assale anteriore bilaterale] KOLEOS I 2.5 4x4

oe: 392410309R

Ø 17 - 55,5 mm

11569 kit **10569**

kit cuffia trasmissione [lato ruota Assale anteriore bilaterale] KOLEOS I 2.0 dCi 4x4-2.5 4x4

oe: 392414387R

Ø 28,5 - 81 mm

11571 kit **10571**

kit cuffia trasmissione [sul lato del cambio Assale anteriore] KOLEOS I 2.0 dCi

oe: 397410001R

Ø 14 - 50 mm

01121 kit **00121**

kit cuffia cremagliera sterzo KOLEOS I 2.0 dCi-2.0 dCi 4x4-2.5-2.5 4x4

oe: 48203JD01A

39234

coppa olio KOLEOS I 2.0 dCi

oe: 8200795110

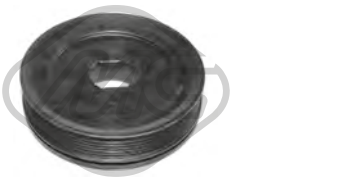

05651 Ø 156 mm - 7 N° alette

puleggia smorzatore con antivibrante KOLEOS I 2.0 dCi-2.0 dCi 4x4

oe: 8200361247 -- 8200767762

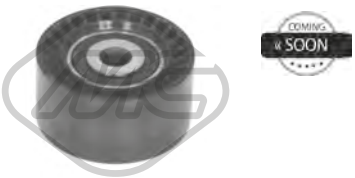

57079 Ø 60,00 mm

cuscinetto tendicinghia 0.9 TCe 90-1.2 TCe 120-1.6 dCi 130-1.6 dCi 130 4x4-2.0 dCi-2.0 dCi 4x4

oe: 8201003525 -- 8200725951E

06060

kit catena distribuzione KOLEOS I 2.0 dCi-2.0 dCi 4x4

oe: 130C12127R -- 8200334315

35095

coperchio kit catena distribuzione CAPTUR 1.5 dCi 110-1.5 dCi 90

oe: 135630596R

57843

kit catena distribuzione KOLEOS I 2.5

oe: 130C10001R

57800

copripedale freno KOLEOS I 2.0 dCi

oe: 7701049987

57811

copripedale freno KOLEOS I 2.5

oe: 46531JG00A

02215

supporto marmitta KOLEOS I 2.5

oe: 2065050A00

02216

supporto marmitta KOLEOS I 2.5

oe: 2065150A01

07071

supporto marmitta KOLEOS I 2.0 dCi-2.5

oe: 20651EN300

02063

pompa tergicristalli CAPTUR 0.9 TCe 90-1.2 TCe 120-1.5 dCi 110-1.5 dCi 90

oe: 7700430078 -- 7700428386

68113 L: 230 mm

spazzola tergicristalli [posteriore] KADJAR 1.5 dCi 110-1.6 dCi 130-1.6 dCi 130 4x4

oe: 7701054824 -- 287909013R

© INDUSTRIAL METALCAUCHO, S.L.U.

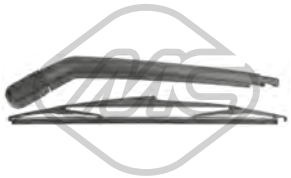

68114 L: 405 mm

spazzola tergicristalli [posteriore] KOLEOS I 2.0 dCi-2.0 dCi 4x4-2.5-2.5 4x4

oe: 28790JY00A -- 28781JY00A

50230

sensore velocità ruota - ABS Sensore attivo [Assale anteriore bilaterale] KOLEOS I 2.0 dCi-2.0 dCi 4x4-2.5-2.5 4x4

oe: 479101DA1A -- 47910JG000

SISTEMA DI RAFFREDDAMENTO

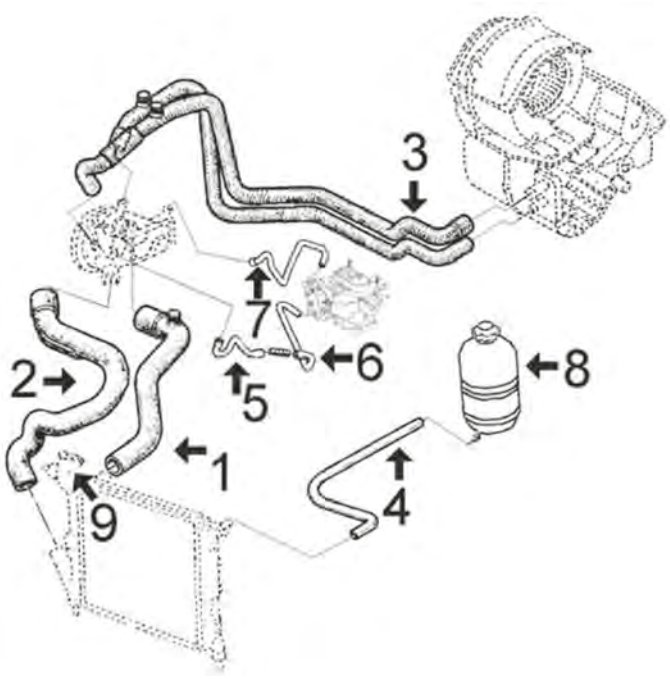

1.1 motore C1E:

1	07842	manicotto superiore dal radiatore
2	07843	manicotto inferiore dal radiatore
3	08424	manicotto doppio dal riscaldamento alla pompa acqua
4	00760	manicotto dalla vaschetta al radiatore Ø 6x11 mm
5	07969	manicotto dalla pompa al carburatore, 1° tratto
6	07970	manicotto dalla pompa al carburatore, 2° tratto
7	07671	manicotto dal carburatore alla pompa
8	03501	vaschetta espansione
	03514	tappo vaschetta espansione 1,20 bar
	03519	tappo vaschetta espansione 0,70 bar
	03524	tappo vaschetta espansione 1,00 bar
9	03692	tappo radiatore (metallico)

C93M21CAP1 RENAULT CLIO I 05/1990 - 09/1998

SISTEMA DI RAFFREDDAMENTO

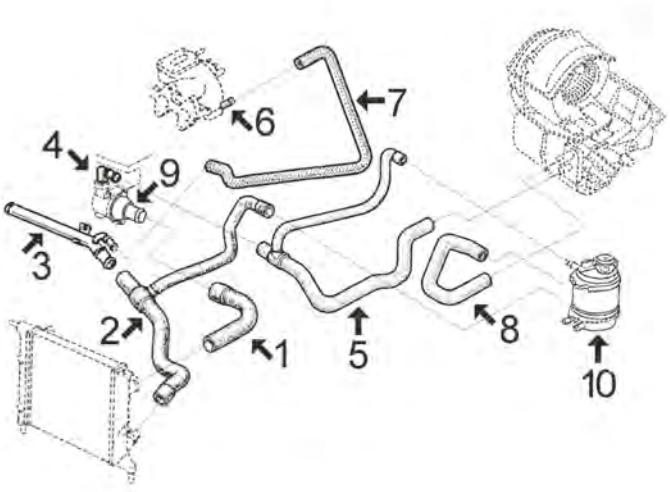

1.2 fino al '96, motore E7F e 1.4 motore E7J:

1	07844	manicotto superiore radiatore senza aria condizionata
	07955	manicotto superiore radiatore con aria condizionata
2	07845	manicotto inferiore radiatore senza aria condizionata
	07956	manicotto inferiore radiatore con aria condizionata
3	03028	tubo metallico con O ring
4	03173	scatola termostato
5	08134	manicotto dal coperchio termostato al riscaldamento
6	03010	beccuccio collettore d'aspirazione
7	07907	manicotto dal tubo metallico al collettore di aspirazione
8	08135	manicotto dal riscaldamento alla vaschetta
9	02404	guarnizione termostato
	03116	flangia termostato (alluminio)
10	03500	vaschetta espansione
	03514	tappo vaschetta espansione 1,20 bar
	03519	tappo vaschetta espansione 0,70 bar
	03524	tappo vaschetta espansione 1,00 bar

C93M21CAP2 RENAULT CLIO I 05/1990 - 09/1998

© INDUSTRIAL METALCAUCHO, S.L.U.

SISTEMA DI RAFFREDDAMENTO

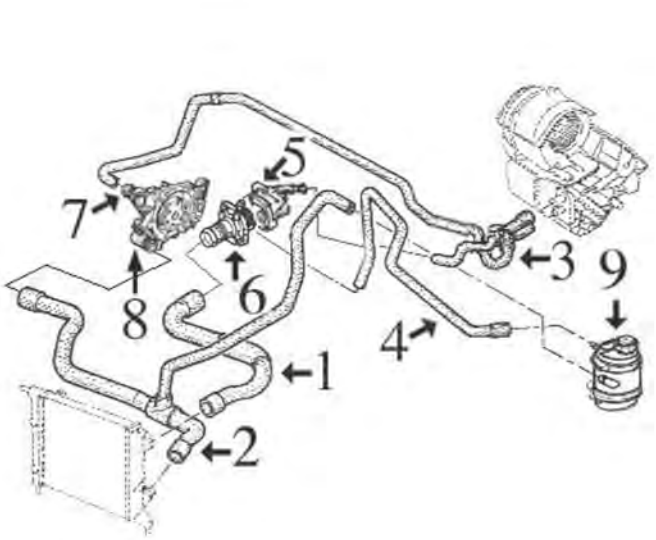

1.2 motore D7F dal 12/'96

1	08711	manicotto superiore radiatore
2	08709	manicotto inferiore radiatore senza aria condizionata
	08710	manicotto inferiore radiatore con aria condizionata
3	08706	manicotto doppio dal riscaldamento alla pompa e corpo termostato
4	08712	manicotto dalla vaschetta al coperchio termostato
5	03147	scatola termostato
6	03156	flangia con termostato
7	03148	beccuccio metallico coperchio pompa acqua
8	03775	kit coperchio pompa + tubo giuntura al manicotto inferiore
9	03500	vaschetta espansione
	03514	tappo vaschetta espansione 1,20 bar
	03519	tappo vaschetta espansione 0,70 bar
	03524	tappo vaschetta espansione 1,00 bar

C93M21CAP3 RENAULT CLIO I 05/1990 - 09/1998

SISTEMA DI RAFFREDDAMENTO

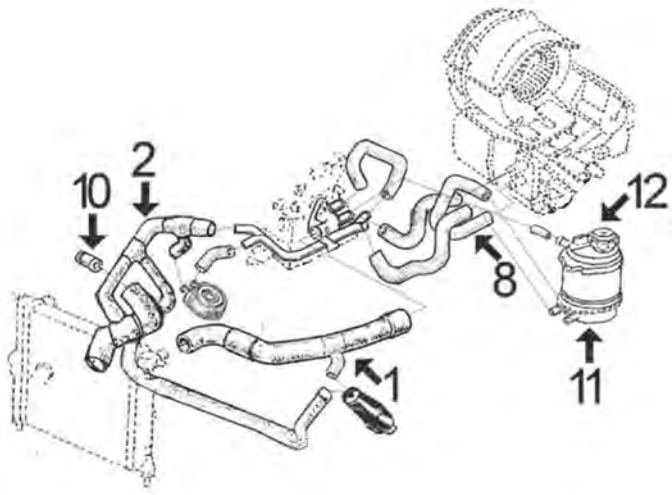

16v (motore F7P):

1	08142	manicotto superiore radiatore
2	08429	manicotto inferiore radiatore (con valvola antiritorno)
8	08135	manicotto dal riscaldamento alla vaschetta
10	03004	beccuccio metallico entrata acqua al monoblocco
11	03500	vaschetta espansione
12	03525	tappo vaschetta espansione 1,40 bar (marrone)

C93M21CAP4 RENAULT CLIO I 05/1990 - 09/1998

SISTEMA DI RAFFREDDAMENTO

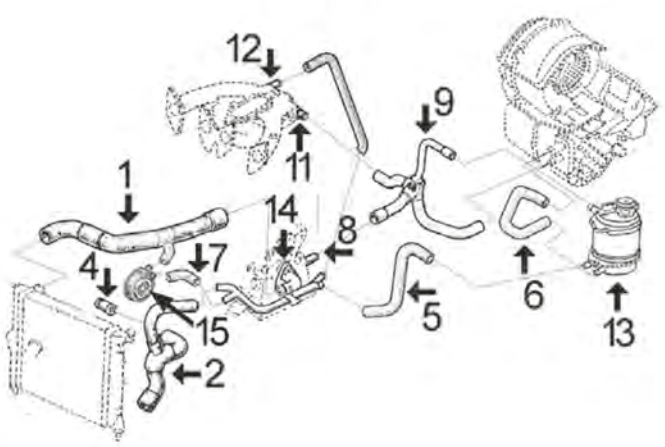

1.7 motore F2N e 1.8 motore F3P fino al 12/'96:

1	08129	manicotto superiore radiatore senza aria condizionata
2	08124	manicotto inferiore radiatore senza aria condizionata
4	03055	raccordo ingresso acqua al monoblocco 1.7 tutti e 1.8 senza aria condizionata
5	08168	manicotto dal tubo metallico alla vaschetta
6	08135	manicotto dal riscaldamento alla vaschetta
7	08040	manicotto dal tubo rigido allo scambiatore (solo versioni con aria condizionata)
8	03033	beccuccio testata
9	08274	manicotto multiuscita dal riscaldamento -tubo-vaschetta 1.7
11	03010	beccuccio collettore d'aspirazione
12	03010	beccuccio collettore d'aspirazione
13	03500	vaschetta espansione
	03514	tappo vaschetta espansione 1,20 bar
	03524	tappo vaschetta espansione 1,00 bar
	03525	tappo vaschetta espansione 1,40 bar
14	02362	guarnizione termostato
	03117	flangia termostato (alluminio)
15	05943	scambiatore di calore

C93M21CAP5 RENAULT CLIO I 05/1990 - 09/1998

SISTEMA DI RAFFREDDAMENTO

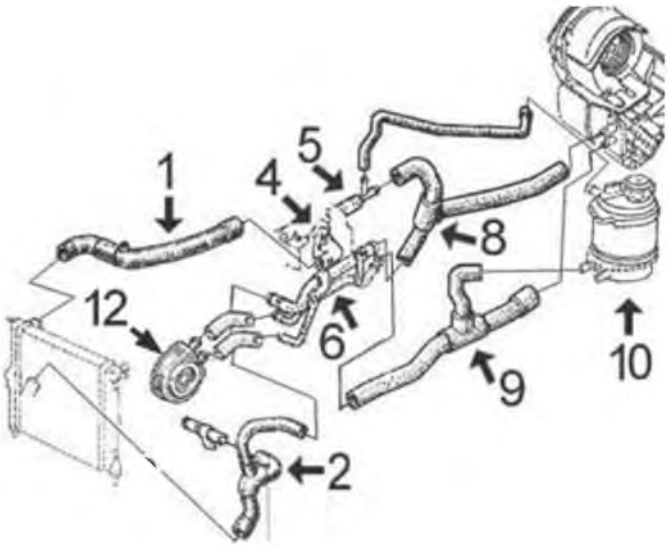

1.8 motore F3P dal 12/'96:

1	08129	manicotto superiore radiatore senza aria condizionata
2	08124	manicotto inferiore radiatore senza aria condizionata
	08925	manicotto inferiore radiatore con aria condizionata
4	03117	flangia termostato
5	03029	beccuccio 3 vie nel termostato
6	03172	tubo acqua metallico
8	08926	manicotto dal tubo e beccuccio testata al riscaldamento
9	08924	manicotto dal tubo metallico al riscaldamento
10	03500	vaschetta espansione
	03514	tappo vaschetta espansione 1,20 bar
	03525	tappo vaschetta espansione 1,40 bar
12	05943	scambiatore di calore

C93M21CAP6 RENAULT CLIO I 05/1990 - 09/1998

© INDUSTRIAL METALCAUCHO, S.L.U.

SISTEMA DI RAFFREDDAMENTO

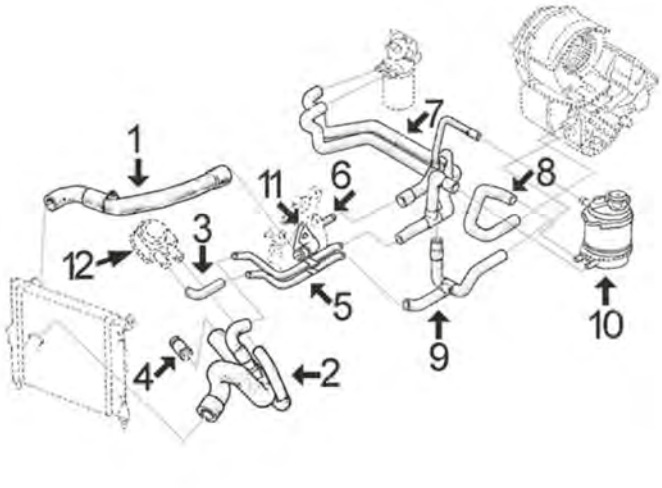

1.9 DIESEL con SCAMBIATORE di calore nel filtro gasolio e SCAMBIATORE nel filtro olio:

1	07846	manicotto superiore radiatore (con spurgatore)
2	07847	manicotto inferiore radiatore (4 vie)
3	08170	manicotto dal tubo rigido allo scambiatore
4	03055	beccuccio metallico entrata acqua al monoblocco
5	03058	tubo acqua metallico
6	03033	beccuccio metallico testata
7	08425	manicotto doppio dal tubo alla vaschetta, scambiatore filtro gasolio e riscaldamento
8	08135	manicotto dal riscaldamento alla vaschetta
9	08426	manicotto dal riscaldamento al tubo e al manicotto 3 vie
10	03500	vaschetta espansione
	03514	tappo vaschetta espansione 1,20 bar
	03524	tappo vaschetta espansione 1,00 bar
	03525	tappo vaschetta espansione 1,40 bar
11	02362	guarnizione termostato
	03117	flangia termostato (alluminio)
12	05943	scambiatore di calore

C93M21CAP7 RENAULT CLIO I 05/1990 - 09/1998

SISTEMA DI RAFFREDDAMENTO

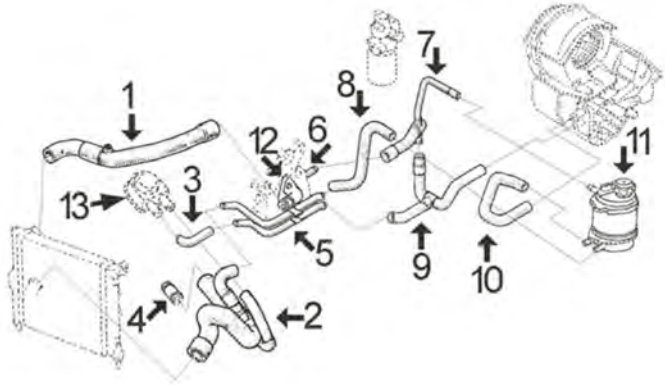

1.9 DIESEL senza SCAMBIATORE di calore nel filtro gasolio ma con SCAMBIATORE nel filtro olio:

1	07846	manicotto superiore radiatore (con spurgatore)
2	07847	manicotto inferiore radiatore (4 vie)
3	08170	manicotto dal tubo rigido allo scambiatore
4	03055	beccuccio metallico entrata acqua al monoblocco
5	03058	tubo acqua metallico
6	03033	beccuccio metallico testata
7	08431	manicotto aria manicotto al tubo e vaschetta
8	08458	manicotto dal tubo metallico alla vaschetta
9	08426	manicotto dal riscaldamento al tubo e al manicotto 3 vie
10	08135	manicotto dal riscaldamento alla vaschetta espansione
11	03500	vaschetta espansione
	03514	tappo vaschetta espansione 1,20 bar
	03524	tappo vaschetta espansione 1,00 bar
	03525	tappo vaschetta espansione 1,40 bar
12	02362	guarnizione termostato
	03117	flangia termostato (alluminio)
13	05943	scambiatore di calore

C93M21CAP8 RENAULT CLIO I 05/1990 - 09/1998

© INDUSTRIAL METALCAUCHO, S.L.U.

SISTEMA DI RAFFREDDAMENTO

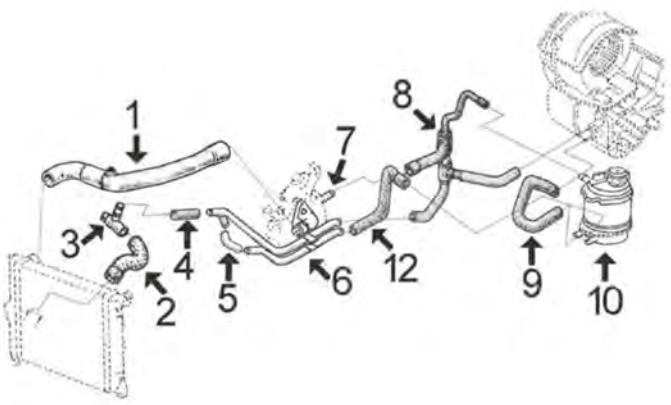

1.9 DIESEL senza SCAMBIATORE di calore nel filtro gasolio né SCAMBIATORE nel filtro olio:

1	07846	manicotto superiore radiatore (con spurgatore)
2	08076	manicotto inferiore radiatore fino al 12/'97
	08928	manicotto inferiore radiatore dal 12/'97
3	03665	raccordo ingresso acqua al monoblocco
4	08098	manicotto dal tubo metallico al beccuccio
5	00119	manicotto giunzione in tubo metallico Ø 16x22 mm lunghezza 230 mm
6	03125	tubo acqua metallico
7	03033	beccuccio metallico testata
8	08927	manicotto dalla testata e tubo metallico al riscaldamento
9	08135	manicotto dal riscaldamento alla vaschetta espansione
10	03500	vaschetta espansione
	03514	tappo vaschetta espansione 1,20 bar
	03524	tappo vaschetta espansione 1,00 bar
	03525	tappo vaschetta espansione 1,40 bar
12	08458	manicotto dal tubo metallico alla vaschetta

C93M21CAP9 RENAULT CLIO I 05/1990 - 09/1998

SFIATO OLIO MOTORE

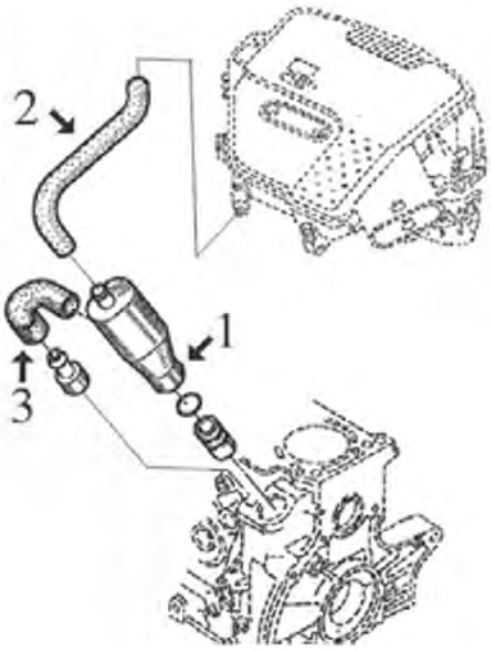

motore F8Q 1.9D fino al '96:

1	03714	decantatore completo di O ring
2	08751	manicotto dal decantatore al corpo filtro
3	08666	manicotto dal decantatore al monoblocco

C93M21DESVP1 RENAULT CLIO I 05/1990 - 09/1998

© INDUSTRIAL METALCAUCHO, S.L.U.

SFIATO OLIO MOTORE

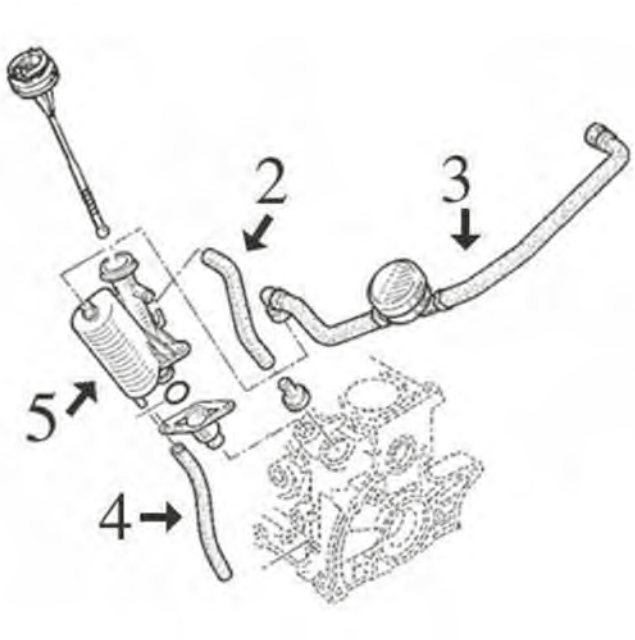

motore F8Q 1.9D dal '96:

2	08752	manicotto superiore dal decantatore al monoblocco
3	09095	manicotto dal decantatore alla testata, con valvola
4	08753	manicotto inferiore dal decantatore al monoblocco
5	03717	decantatore completo di O ring

C93M21DESVP2 RENAULT CLIO I 05/1990 - 09/1998

00119 Ø 16 mm Ø 22 mm
tubo acqua in gomma con rinforzo tessile 1.9 D

oe:

00760 Ø 6 mm Ø 11 mm
rullo tubo acqua 1.1

oe:

02362 Ø 47 mm Ø 55 mm
anello termostato 1.8-1.8 16V-1.8 Rsi-1.9 D-Williams

oe: 7700718380

02404 Ø 44 mm Ø 52 mm
anello termostato 1.2-1.4

oe: 7700741923

03000
beccuccio ingresso acqua a monoblocco motore 1.8-1.8 16V-1.8 Rsi-1.9 D

oe: 7700704674 -- 7700860063

03004
raccordo ingresso acqua a monoblocco 1.8 16V

oe: 7700860014

03028
tubo acqua 1.2-1.4

oe: 7700855742 -- 7700850116

03029
beccuccio testata 1.8

oe: 7700860882

03033 Ø 21 mm
beccuccio testata 1.8-1.9 D

oe: 7700861225 -- 7705030135

03037
termostato raffreddamento 82 °C 1.9 D

oe: 7701348372

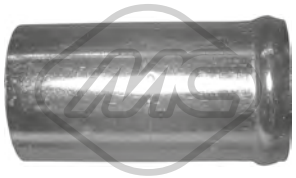

03055 Ø 30 mm
beccuccio ingresso acqua a monoblocco motore 1.9 D

oe: 7700860825

03058
tubo acqua 1.9 D

oe: 7700850553 -- 7700853648

03116
flangia termostato 1.2-1.4

oe: 7700738110

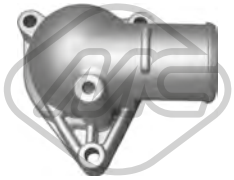

03117
flangia termostato 1.8-1.8 16V-1.8 Rsi-1.9 D

oe: 7700851979

03119
flangia termostato 1.2-1.4-1.8-1.8 16V-1.8 Rsi-1.9 D-Williams

oe: 8200155515 -- 7700869797

03125
tubo acqua 1.9 D

oe: 7700873509

03143
tubo acqua (foro per sensore aperto M-12) 1.1-1.2-1.4-1.8-1.8 16V-1.8 Rsi-1.9 D-Electric-Williams

oe: 7700101839

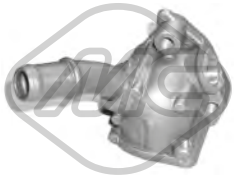

03147
scatola termostato 1.2

oe: 7700864962

03148
raccordo metallico termostato 1.8

oe: 7700104134

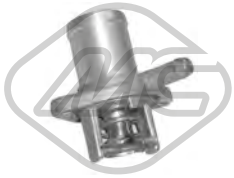

03156
flangia termostato 89 °C 1.2

oe: 7700868980

03172
tubo acqua 1.8-1.8 Rsi

oe: 7700866559 -- 7700856932

03173
scatola termostato 1.2-1.4

oe: 7700272358

03500
vaschetta espansione 1.2-1.4-1.8-1.8 16V-1.8 Rsi-1.9 D

oe: 7701203218 -- 7700810997

03501
vaschetta espansione 1.1

oe: 1307.93

03514 Pressione [bar]: 1.20
tappo vaschetta acqua 1.1-1.2-1.4-1.9 D

oe: 7700805031

03519 Pressione [bar]: 0,7
tappo vaschetta acqua 1.1-1.2-1.4

oe: 7700759789

03524 Pressione [bar]: 1.00
tappo vaschetta acqua 1.1-1.4

oe: 7700759789

© INDUSTRIAL METALCAUCHO, S.L.U.

03525 Pressione [bar]: 1,4
tappo vaschetta acqua 1.8-1.8 16V-1.8 Rsi

oe: 7700805032

03665
beccuccio ingresso acqua a monoblocco 1.9 D

oe: 7700101034

03692
tappo radiatore 1.1

oe: 7701018380

03775
kit coperchio e tubo rigido al manicotto Inferiore [inferiore] 1.2

oe: 7700111985 -- 7700869863

07842
manicotto radiatore [Superiore] 1.1-1.2

oe: 7700801058 -- 6006003616

07843
manicotto radiatore [inferiore] 1.2

oe: 7700271598 -- 7700816995

07844
manicotto radiatore [Superiore] 1.2-1.4

oe: 7700801054

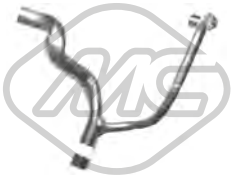

07845
manicotto radiatore [inferiore] 1.2-1.4

oe: 7700815153 -- 7700801055

07846
manicotto radiatore [Superiore] 1.9 D

oe: 7700824034 -- 7700801073

07847
manicotto radiatore [inferiore] 1.9 D

oe: 7700801067

07907
manicotto dal tubo metallico al collettore 1.2-1.4

oe: 7700746995 -- 7700741327

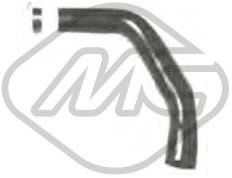

07955
manicotto radiatore [Superiore] 1.2-1.4

oe: 7700801061

07956
manicotto radiatore [inferiore] 1.2-1.4

oe: 7700839204 -- 7700804633

08076
manicotto inferiore radiatore [inferiore] 1.9 D

oe: 7700412878 -- 6006001231

08098
manicotto riscaldatore 1.9 D

oe: 7700742500

08124
manicotto inferiore radiatore [inferiore] 1.8-1.8 16V-1.8 Rsi

oe: 7700813856

08129
manicotto superiore radiatore [Superiore] 1.8-1.8 Rsi

oe: 7700801062

08142
manicotto radiatore [Superiore] 1.8 16V

oe: 7700832837

© INDUSTRIAL METALCAUCHO, S.L.U.

08168
manicotto dal tubo metallico alla vaschetta 1.1-1.2-1.4-1.8-1.8 16V-1.8 Rsi-1.9 D-Williams

oe: 7700801065

08170
manicotto dallo scambiatore al tubo 1.9 D

oe: 7700749885

08425
manicotto doppio di riscaldamento-filtro gasolio 1.9 D

oe: 7700412082

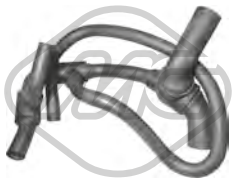

08429
manicotto radiatore [inferiore] 1.8 16V-Williams

oe: 7700804634

08458
manicotto dalla vaschetta al tubo 1.9 D

oe: 7700843761

08709
manicotto radiatore [inferiore] 1.2

oe: 7700847253

08710
manicotto radiatore [inferiore] 1.2

oe: 7700847269

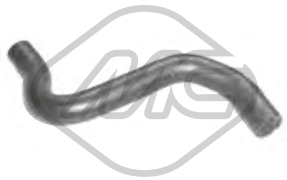

08711
manicotto radiatore [Superiore] 1.2

oe: 7700847270 -- 7700847255

08712
manicotto dalla vaschetta al termostato 1.2

oe: 7700421778

08718
manicotto radiatore [inferiore] 1.2

oe: 7700841899 -- 7700841898

08925
manicotto radiatore [inferiore] 1.8-1.8 Rsi

oe: 7700823775

08928
manicotto radiatore [inferiore] 1.9 D

oe: 7700273937

09888
manicotto radiatore [inferiore] 1.9 D

oe: 7700873511

30275
termostato raffreddamento 91 °C 1.2-1.4

oe: 7700858802

30303
termostato raffreddamento 89 °C 1.1-1.2

oe: 7701348068 -- 7700730540

30304
termostato raffreddamento 86 °C 1.1

oe: 8933000140 -- 7701349314

30305
termostato raffreddamento 83 °C 1.1-1.2

oe: 7701348376 -- 7700575874

30307
flangia termostato 1.1-1.2

oe: 7701041346

© INDUSTRIAL METALCAUCHO, S.L.U.

07677
manicotto riscaldamento [Sx] 1.1

oe: 7700762034

08040
manicotto riscaldamento [Uscita] 1.8-1.8 16V

oe: 7700853277

08134
manicotto dal riscaldamento alla scatola termostato 1.2-1.4

oe: 7700801056 -- 6006000656

08135
manicotto dal riscaldamento alla vaschetta [Uscita] 1.1-1.2-1.4-1.8-1.8 16V-1.8 Rsi-1.9 D-Williams

oe: 7700813971

08274
manicotto riscaldamento 1.8-1.8 16V-1.8 Rsi

oe: 7700814668 -- 7700801064

08424
manicotto doppio dal riscaldamento alla pompa 1.1

oe: 7700818384

08426
manicotto dal riscaldamento al tubo 1.2-1.9 D

oe: 7700801072

08431
manicotto dal tubo al connettore 1.9 D

oe: 7700843760

08706
manicotto doppio di riscaldamento 1.2

oe: 7700436890 -- 7700847252

08924
manicotto dal tubo al riscaldatore 1.8 Rsi

oe: 7700825133

08926
manicotto dalla testata al riscaldamento 1.8 Rsi

oe: 7700825132

08927
manicotto dalla testata al riscaldamento 1.9 D

oe: 7700849813

02890 Ø 85 mm Ø 103 mm
anelli conici marmitta 1.8-1.8 16V-1.8 Rsi-Williams

oe: 6001021335

03617
tappo olio motore 1.9 D

oe: 8200046919 -- 7700741840

05497
coppa olio

oe: 8200728381 -- 7700111746

05500
coppa olio 1.2

oe: 7700100375 -- 8200702781

05501
coppa olio 1.8-1.8 Rsi-1.9 D

oe: 7701648829 -- 7700857504

00667 Dimensioni filettatura: 16x150
tappo coppa olio 1.1-1.2-1.4-1.8-1.8 16V-1.8 Rsi-1.9 D-Williams

oe: 7703075348 -- 7703075210

© INDUSTRIAL METALCAUCHO, S.L.U.

00670 Dimensioni filettatura: 16x150
tappo coppa olio

oe: 7703075152 -- 7903075033

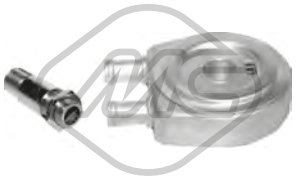

05943
scambiatore di calore 1.9 D

oe: 7700853915 -- 7700114036

03714
decantatore completo 1.9 D

oe: 7703065274 -- 7700874589

03717
decantatore completo con guarnizione 1.9 D

oe: 7703065274 -- 8200083403

05139 L: 256 mm
asta livello olio 1.2

oe: 8200255423

07669
manicotto sfiato 1.1

oe: 7700678777

07670
manicotto sfiato 1.1

oe: 7700678778

08665
manicotto sfiato 1.9 D

oe:

08666
manicotto sfiato 1.9 D

oe: 7700862370

08751
manicotto sfiato 1.9 D

oe: 7700869572

08752
manicotto sfiato [Superiore] 1.9 D

oe: 8200551907 -- 7700106627

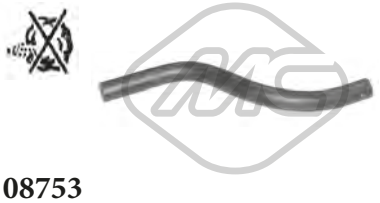

08753
manicotto sfiato [inferiore] 1.9 D

oe: 7700114077

08818
kit manicotti sfiato olio 1.4

oe: 7700100577 -- 7700100575

09095
manicotto sfiato con valvola 1.9 D

oe: 8200063371 -- 8200136128

09396
manicotto sfiato 1.2

oe: 8200393019

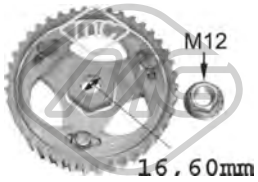

05623
corona pompa iniezione 1.9 D

oe: 7700743389 -- 7700743388

05644
corona pompa iniezione 1.9 D

oe:

92015
tubo alimentazione carburante 1.2

oe: 8200116407 -- 7700426123

© INDUSTRIAL METALCAUCHO, S.L.U.

07671
manicotto dalla pompa al carburatore 1.1

oe: 7700726561

07969
manicotto dalla pompa al carburatore 1.1-1.2

oe: 7700739814

07970
manicotto dalla pompa al carburatore 1.2

oe: 7700739813

SOSPENSIONE ANTERIORE e SUPPORTI MOTORE

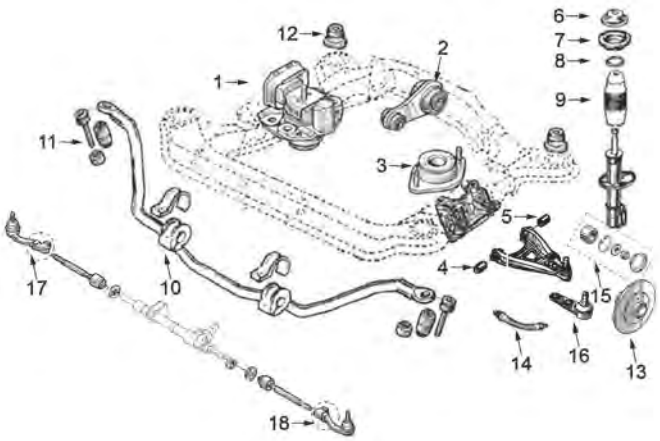

motore 1.1-1.2-1.4-1.7-1.8-1.9D e 16v:

1	00997	supporto motore destro 1.2-1.4-1.7-1.8 e 16v.
	02953	supporto motore destro 1.1
	04086	supporto motore destro 1.9 Diesel
2	00707	supporto motore posteriore 1.1
	00972	supporto motore posteriore 1.2-1.4 e 1.9 Diesel
	00999	supporto motore posteriore 1.7-1.8 e 16v.
3	00985	supporto motore sinistro
	04155	supporto motore sinistro 1.1
4	00779	silentblock braccio sospensione anteriore 1.1-1.2-1.7-1.9D tutti e 1.4 e 1.8 fino al 12/'96
	04640	silentblock braccio sospensione anteriore 1.4 e 1.8 dal 12/'96
5	00780	silentblock posteriore braccio anteriore 1.1-1.2-1.7-1.9D tutti e 1.4 - 1.8 fino al 12/'96
	04640	silentblock posteriore braccio anteriore 1.4 e 1.8 dal 12/'96
6	04153	flangia con dado ammortizzatore anteriore
7	02769	supporto ammortizzatore anteriore 1.7-1.8-1.9D e 16v (senza cuscinetto)
	02821	supporto ammortizzatore anteriore (senza cuscinetto) 1.1-1.2-1.4
	05403	kit supporto ammortizzatore anteriore con cuscinetto 1.1-1.2-1.4
	05457	kit supporto ammortizzatore anteriore con cuscinetto 1.7-1.8- -1.9D e 16v
8	04180	cuscinetto supporto ammortizzatore
9	00998	tampone ammortizzatore anteriore
10	00868	boccola centrale per barra stabilizzatrice da Ø 23 mm
	02687	boccola centrale per barra stabilizzatrice da Ø 22 mm
11	02655	bielletta barra stabilizzatrice
12	04289	silentblock supporto sub-chasis
13	90015	mozzo ruota anteriore 1.1-1.2-1.4
	90020	mozzo ruota anteriore 1.7-1.8 e Diesel
14	96166	tubo freno anteriore (270 mm)
15	74010	cuscinetto sospensione anteriore
16	53002	testina sospensione anteriore ambo i lati
17	53134	testina barra accoppiamento destra
18	53116	testina barra accoppiamento sinistra

C93M21SOPDP1 RENAULT CLIO I 05/1990 - 09/1998

SOSPENSIONE POSTERIORE

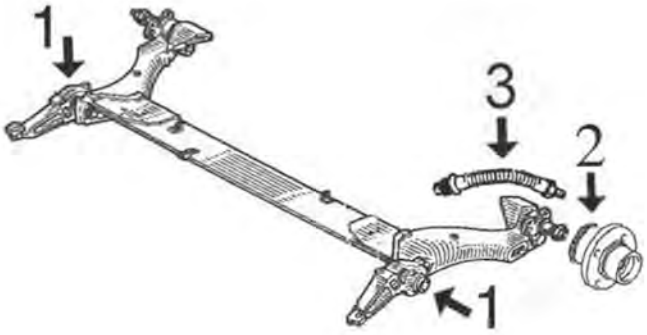

1	02870	silentblock interno articolazione ponte posteriore
	02904	silentblock esterno articolazione ponte posteriore
2	90527	mozzo ruota posteriore con cuscinetto
3	96155	tubo freno posteriore (285mm)

C93M21SOPTP1 RENAULT CLIO I 05/1990 - 09/1998

ARTICOLAZIONE LEVA CAMBIO

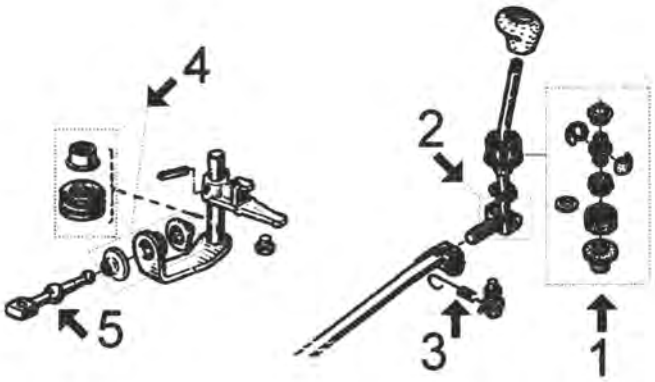

1	00516	kit boccole leva cambio
2	02797	kit boccole leva cambio inferiore
3	02372	kit molla di ritorno completo
4	00908	kit boccole e pedale del cambio
5	02883	bielletta rinvio cambio
	04287	bielletta rinvio cambio

C93M21APCP1 RENAULT CLIO I 05/1990 - 09/1998

00706
supporto motore [anteriore Sx] 1.1

oe: 7700801543 -- 7700794601

00707
supporto motore [posteriore] 1.1

oe: 7700805733 -- 7700804163

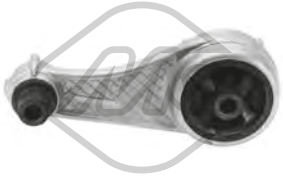

00972 L: 165 mm
supporto motore [posteriore] 1.2-1.4-1.8

oe: 7700841151 -- 7700424321

© INDUSTRIAL METALCAUCHO, S.L.U.

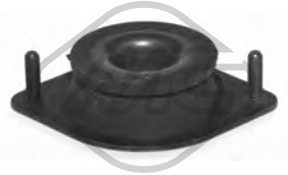

00985
supporto motore [anteriore Sx] 1.1-1.2-1.4-1.8-1.8 16V-1.8 Rsi-1.9 D-Williams

oe: 7700806577 -- 7700795689

00997
supporto motore [anteriore Dx] 1.2-1.4-1.8-1.9 D-Electric

oe: 7700805123

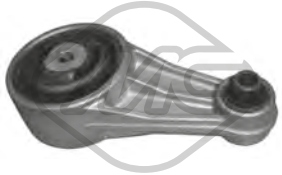

00999 L: 168 mm
supporto motore [posteriore] 1.8-1.8 Rsi-Williams

oe: 7700849715 -- 7700414267

02881 L: 167 mm
supporto motore [posteriore] 1.8 16V-Williams

oe: 7700413614

02953
supporto motore [Dx] 1.1

oe: 7700795687

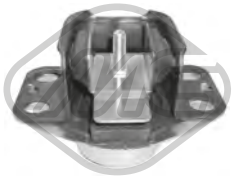

04028
supporto motore [Dx] 1.2-1.4-1.8-1.8 16V-1.8 Rsi-1.9 D-Williams

oe: 8200310825 -- 7700434370

04086
supporto motore [anteriore Dx] 1.2-1.8-1.8 16V-1.8 Rsi-1.9 D-Williams

oe: 7700818994

04092 L: 134| 170.6 mm
supporto motore [Dx] 1.2

oe: 7700415087

04155
supporto motore [anteriore Sx] 1.1-1.2-1.9 D

oe: 7700801543 -- 7700795688

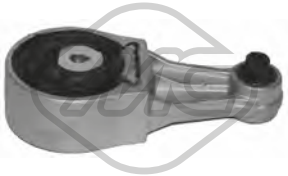

04896
supporto motore [posteriore] 1.8

oe: 7700432026 -- 7700840288

00466 Ø 22 mm
boccola barra stabilizzatrice [Assale anteriore] 1.1-1.2-1.4-1.8-1.8 16V-1.8 Rsi-1.9 D-Williams

oe: 7700760265

00468 Ø 21 mm
boccola barra stabilizzatrice [Assale anteriore] 1.1-1.2-1.4-1.8-1.8 16V-1.8 Rsi-Williams

oe: 6001007821 -- 7700760264

00779 Ø 12 mm Ø 40 mm
silentblock braccio sospensione [Assale anteriore] 1.1-1.2-1.4-1.8-1.8 16V-1.8 Rsi-1.9 D-Williams

oe: 7700799065

00780 Ø 12 mm
silentblock braccio sospensione [Assale anteriore] 1.1-1.2-1.4-1.8-1.8 16V-1.8 Rsi-1.9 D-Williams

oe: 7700799064

00784 Ø 43 mm Ø 72 mm
silentblock braccio sospensione [Assale posteriore] 1.1-1.2-1.4-1.8-1.8 16V-1.8 Rsi-1.9 D-Williams

oe: 7704003844

00868 Ø 23 mm
boccola barra stabilizzatrice [Assale anteriore] 1.1-1.2-1.4-1.8-1.8 16V-1.8 Rsi-1.9 D-Williams

oe: 7700785788

02633 Ø 20 mm
boccola barra stabilizzatrice [Assale anteriore bilaterale] 1.2-1.4-1.8-1.8 16V-1.8 Rsi-1.9 D

oe: 7700799404 -- 7700798053

02655 L: 75 mm
bielletta barra stabilizzatrice [Assale anteriore] 1.1-1.2-1.4-1.8-1.8 16V-1.8 Rsi-1.9 D-Williams

oe: 7700799404

© INDUSTRIAL METALCAUCHO, S.L.U.

02679 Ø 14 mm
silentblock braccio sospensione [Assale anteriore inferiore] 1.1-1.2-1.4

oe: 3523.60

02687 Ø 22 mm
boccola barra stabilizzatrice [Assale anteriore] 1.1-1.2-1.4-1.8-1.8 16V-1.8 Rsi-1.9 D-Williams

oe: 7700798053

02870 Ø 43 mm Ø 77 mm L: 28 mm
silentblock interno supporto ponte posteriore [Assale posteriore] 1.1-1.2-1.4-1.8-1.8 16V-1.8 Rsi-1.9 D-Electric-Williams

oe: 7700224699

02904 Ø 43 mm Ø 77 mm
silentblock ponte [Assale posteriore] 1.1-1.2-1.4-1.8-1.8 16V-1.8 Rsi-1.9 D-Williams

oe: 7700776733

04094 Ø 45|59 mm
silentblock braccio sospensione [Assale anteriore]

oe: 7700424459 -- 8200651161

04156 Ø 10 mm Ø 45,5 mm
silentblock ponte [Assale posteriore] 1.1-1.2-1.4-1.8-1.8 16V-1.8 Rsi-1.9 D-Williams

oe: 7700839316 -- 8200042594

04289 Ø 12,5 mm Ø 29 mm
silentblock supporto telaio [Assale anteriore] 1.1-1.2-1.4-1.8-1.8 16V-1.8 Rsi-1.9 D-Williams

oe: 7700801875

04640 Ø 12 mm Ø 40|50 mm
silentblock braccio sospensione [Assale anteriore inferiore] 1.1-1.2-1.4-1.8-1.8 16V-1.8 Rsi-1.9 D-Williams

oe: 7700799066

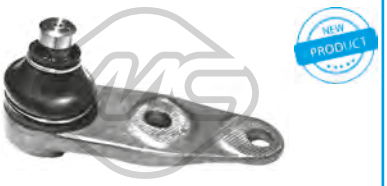

53002 Ø 16 mm
testina sospensione [Assale anteriore] 1.1-1.2-1.4-1.8-1.8 16V-1.8 Rsi-1.9 D-Williams

oe: 7701472038 -- 7701468883

00998
cuffia ammortizzatore [Assale anteriore] 1.1-1.2-1.4-1.8-1.8 16V-1.8 Rsi-1.9 D-Electric-Williams

oe: 7700428440 -- 7700802667

02769
supporto ammortizzatore [Assale anteriore] 1.4-1.8-1.8 16V-1.8 Rsi-1.9 D-Electric-Williams

oe: 7700827436

02821 Ø 28 mm Ø 72|96 mm
supporto ammortizzatore [Assale anteriore] 1.1-1.2-1.4-1.8 Rsi-1.9 D

oe: 7700827435

02847
cuffia ammortizzatore [Assale anteriore] 1.1-1.2-1.4-1.8-1.8 Rsi-1.9 D

oe: 7700819237

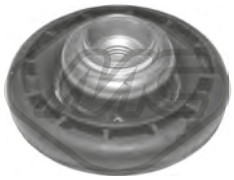

04153
supporto ammortizzatore [Assale anteriore bilaterale] 1.1-1.2-1.4-1.8-1.8 16V-1.8 Rsi-1.9 D-Electric-Williams

oe: 7700828866 -- 7700820501

04180 Ø 16 mm Ø 56 mm
cuscinetto supporto ammortizzatore [Assale anteriore bilaterale] 1.1-1.2-1.4-1.8-1.8 16V-1.8 Rsi-1.9 D-Electric-Williams

oe: 7700800107 -- 8200651172

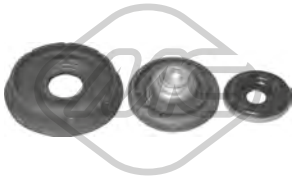

05403
kit supporto ammortizzatore [Assale anteriore] 1.1-1.2-1.4-1.8 Rsi-1.9 D

oe: 7700827435

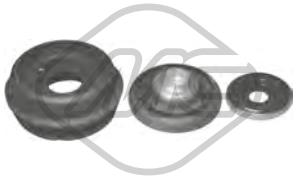

05457
kit supporto ammortizzatore [Assale anteriore] 1.4-1.8-1.8 16V-1.8 Rsi-1.9 D-Electric-Williams

oe: 7700827436

05784
silentblock supporto coperchio motore [anteriore] 1.1-1.2-1.4-1.8-1.8 16V-1.8 Rsi-1.9 D-Williams

oe: 7701056972

© INDUSTRIAL METALCAUCHO, S.L.U.

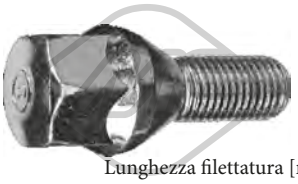

05437 Lunghezza filettatura [mm]: 25 Filetto esterno [mm]: M12x150
colonnetta ruota [anteriore e posteriore] 1.1-1.2-1.4-1.8-1.8 16V-1.8 Rsi-1.9 D-Williams

oe: 8200719981 -- 7700437514

05438 Lunghezza filettatura [mm]: 26 Filetto esterno [mm]: M12x150
colonnetta ruota [anteriore e posteriore]

oe: 402222121R -- 8200473313

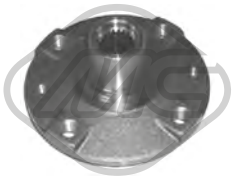

90015 Ø 121 mm N° denti: 21 H: 74 mm
mozzo ruota [Assale anteriore] 1.1-1.2-1.4-1.8-1.8 Rsi-Electric

oe: 7700704704 -- 7700719140

90020 Ø 121 mm N° denti: 21 H: 75.5 mm
mozzo ruota [Assale anteriore] 1.2-1.4-1.8-1.8 16V-1.8 Rsi-1.9 D-Electric-Williams

oe: 7700768318 -- 8200208332

90527 Ø 132.5 mm H: 75,5 mm
mozzo ruota [Assale posteriore] 1.1-1.2-1.4-1.8-1.8 16V-1.8 Rsi-1.9 D-Electric-Williams

oe: 7701204667

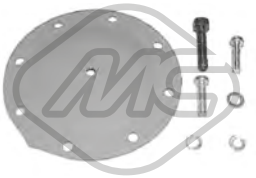

00832
kit riparazione membrana depressore

oe: A0015860743 -- 0015860743

74001 Ø 25 mm Ø 52 mm
cuscinetto ruota 1.1-1.2-1.4-1.8-1.9 D

oe: 7703090433 -- 7703090253

74005 Ø 72 mm
cuscinetto ruota [Assale posteriore] 1.2-1.4-1.8-1.8 16V-1.8 Rsi-1.9 D-Electric-Williams

oe: 7701205779 -- 7700822985

74010 Ø 35 mm Ø 65 mm
cuscinetto ruota [Assale anteriore] 1.1-1.2-1.4-1.8-1.8 Rsi

oe: 7703090404 -- 7703090283

74026 Ø 52 mm
cuscinetto ruota [Assale posteriore] 1.2-1.4-1.8-1.8 16V-1.8 Rsi-1.9 D-Williams

oe: 7703090253 -- 7703090313

74128 Ø 25 mm Ø 52 mm
cuscinetto ruota [Assale posteriore] 1.1-1.2-1.4-1.8-1.9 D

oe: 7703090433 -- 7703090253

96155 L: 255 mm
tubo freno [Assale post. bilaterale] 1.1-1.2-1.4-1.8-1.8 16V-1.9 D-Electric-Williams

oe: 7700804814 -- 7700834863

96166 L: 270 mm
tubo freno [Assale anteriore bilaterale] 1.1-1.2-1.4-1.8-1.8 16V-1.8 Rsi-1.9 D-Electric-Williams

oe: 7700804356 -- 7704003887

00339 Ø 30 - 85 mm
cuffia lato cambio [Assale anteriore Sx] 1.1-1.2-1.4-1.8-1.8 16V-1.8 Rsi-1.9 D-Williams

oe: 7700871011

01128 kit Ø 20 - 80 mm
kit cuffia trasmissione [sul lato del cambio Assale anteriore Dx] 1.1-1.2-1.4-1.8-1.8 16V-1.8 Rsi-1.9 D-Williams

oe: 7701469389

01221 kit **00221** Ø 16 - 63 mm
kit cuffia trasmissione [sul lato del cambio Assale anteriore bilaterale] 1.1-1.2-1.4

oe: 7701457538 -- 7701455702

01221E kit Ø 16 - 63 mm
kit cuffia trasmissione (montare con cono) [sul lato del cambio Assale anteriore bilaterale] 1.1-1.2-1.4

oe: 7701457538 -- 7701455702

01272 kit **00272** Ø 16 - 63 mm
kit cuffia trasmissione [sul lato del cambio] 1.1-1.4-1.9 D

oe: 7701013273

© INDUSTRIAL METALCAUCHO, S.L.U.

Ø 33 - 70 mm

01431 kit

kit cuffia trasmissione [lato ruota] 1.1-1.2-1.4-1.9 D

oe: 7700466120

Ø 23 - 85 mm

01432 kit **00432**

kit cuffia trasmissione [lato ruota Assale anteriore bilaterale] 1.1-1.2-1.4-1.8-1.8 Rsi-1.9 D

oe: 7701467125 -- 7701034800

Ø 24 - 75 mm

01523 kit **00523**

kit cuffia trasmissione [sul lato del cambio Assale anteriore bilaterale] 1.2-1.4-1.8-1.8 Rsi-1.9 D

oe: 7701466172 -- 7701464758

Ø 25.8 - 85 mm

01537 kit

kit cuffia trasmissione [sul lato del cambio] 1.1-1.2-1.4-1.8-1.8 16V-1.8 Rsi-1.9 D-Williams

oe: 7701470567 -- 7701468576

Ø 32 - 82 mm

01555 kit **00555**

kit cuffia trasmissione [lato ruota Assale anteriore bilaterale] 1.8-1.9 D

oe: 7701466122 -- 7701465489

Ø 22 - 85 mm

01693 kit **00693**

kit cuffia trasmissione [lato ruota Assale anteriore bilaterale] 1.8

oe: 7701202743

Ø 22 - 83 mm

01732 kit **00732**

kit cuffia trasmissione [lato ruota Assale anteriore bilaterale] 1.4-1.8-1.8 16V-1.9 D-Williams

oe: 7701033432

Ø 22 - 83 mm

01732E kit

kit cuffia trasmissione (montare con cono) [sul lato del cambio Assale post. bilaterale Assale anteriore bilaterale]

oe: 7701033432

Ø 25.72 - 85 mm

01763 kit

kit cuffia trasmissione [sul lato del cambio Assale anteriore Sx] 1.1-1.2-1.4-1.8-1.8 16V-1.8 Rsi-1.9 D-Williams

oe: 7701464141 -- 7701464129

Ø 22 - 78 mm

11106 kit **10106**

kit cuffia trasmissione [lato ruota Assale anteriore bilaterale] 1.4-1.8 Rsi

oe: 7701036821

Ø 11 - 31 mm

01350 kit **00350**

kit cuffia cremagliera sterzo 1.1-1.2-1.4-1.8-1.8 16V-1.8 Rsi-1.9 D-Electric-Williams

oe: 7700678649 -- 7700781097

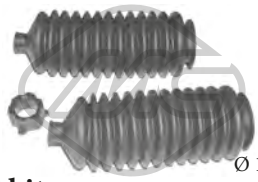

Ø 11 - 31 mm

01350C kit

kit cuffia cremagliera sterzo 1.1-1.2-1.4-1.8-1.8 16V-1.8 Rsi-1.9 D-Electric-Williams

oe: 7704000926 -- 7700781097

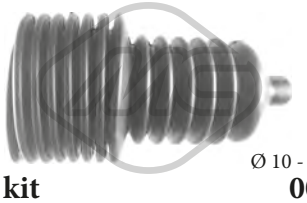

Ø 10 - 40 mm

01561 kit **00561**

kit cuffia cremagliera sterzo 1.1-1.2-1.4-1.8-1.8 16V-1.8 Rsi-1.9 D-Electric-Williams

oe: 7700781095 -- 7700706007

Ø 10 - 40 mm

01561C kit

kit cuffia cremagliera sterzo 1.1-1.2-1.4-1.8-1.8 16V-1.8 Rsi-1.9 D-Williams

oe: 7700781095 -- 7700706007

02849 Ø 132 mm - 6 N° alette

puleggia smorzatore con antivibrante 1.9 D

oe: 8200386445 -- 8200545437

04664 Ø 132 mm - 6 N° alette

puleggia smorzatore con antivibrante 1.9 D

oe:

05138 Ø 157 mm - 7 N° alette

puleggia smorzatore con antivibrante 1.2

oe: 8200315270

12849 Ø 132 mm - 6 N° alette

kit albero motore con antivibrante 1.9 D

oe: 8200386445 -- 8200545437

© INDUSTRIAL METALCAUCHO, S.L.U.

05145 Ø 10 mm Ø 60 mm
cuscinetto tendicinghia

oe: 8200769155 -- 8200324532

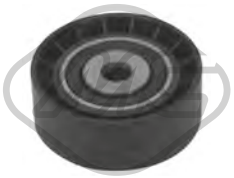

05158 Ø 8 mm Ø 56 mm
cuscinetto tendicinghia

oe: 8200040161

05161 Ø 17 mm Ø 60 mm
cuscinetto tendicinghia

oe: 7700102931 -- 8200104754

05484 Ø 60 mm
cuscinetto tendicinghia

oe: 7700102395

05485 Ø 70 mm
cuscinetto tendicinghia 1.4

oe: 8200582997 -- 8200421284

04994 Ø 12 mm Ø 120 mm
puleggia albero a camme 1.9 D

oe: 7700107401 -- 7700866844

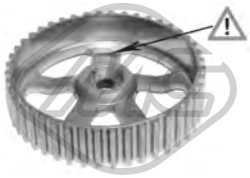

05102 Ø 132 mm
puleggia albero a camme 1.9 D

oe: 8200277233 -- 8200260389

05340 Ø 66 mm
corona albero a camme

oe: 7700100776

05474 Ø 13 mm Ø 120 mm
puleggia albero a camme 1.9 D

oe: 7700111951

05627
corona dentata 1.2-1.4-Williams

oe: 7700739336 -- 7700874761

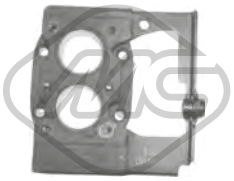

04100
supporto carburatore 1.1-1.2-1.4-1.8-1.8 16V-1.8 Rsi-1.9 D-Williams

oe: 7700852033

00444
boccola cremagliera sterzo 1.1-1.2-1.4-1.8-1.8 16V-1.8 Rsi-1.9 D-Electric-Williams

oe: 7700794702 -- 7704000926

00516
kit boccole leva cambio 1.1-1.2-1.4-1.8-1.8 16V-1.8 Rsi

oe: 7701464111

02316
kit gomme fissaggio cremagliera con servosterzo 1.1-1.2-1.4-1.8-1.8 16V-1.8 Rsi-1.9 D-Williams

oe: 7700778304 -- 7700662571

53116 L: 131 mm
testina barra accoppiamento [Assale anteriore Sx] 1.1-1.2-1.4-1.8-1.8 16V-1.8 Rsi-1.9 D-Williams

oe: 6000022752 -- 7700834570

53134 L: 131 mm
testina barra accoppiamento [Assale anteriore Dx] 1.1-1.2-1.4-1.8-1.8 16V-1.8 Rsi-1.9 D-Williams

oe: 6000022753 -- 7700834571

00908
kit leveraggio cambio 1.1-1.2-1.4-1.8-1.8 16V-1.8 Rsi-1.9 D-Williams

oe: 7703087163 -- 7700703000

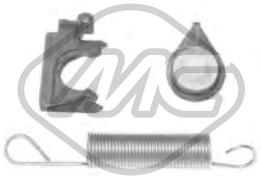

02372
kit molla di ritorno leva con boccole 1.1-1.2-1.4-1.8-1.8 16V-1.8 Rsi-1.9 D-Electric-Williams

oe: 7701468199

© INDUSTRIAL METALCAUCHO, S.L.U.

02797
kit riparazione asta leva cambio [inferiore] 1.1-1.2-1.4-1.8-1.8 16V-1.8 Rsi-1.9 D-Electric-Williams

oe:

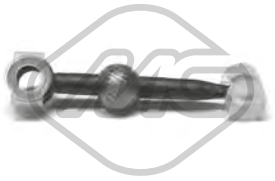

02883
bielletta rinvio comando cambio [anteriore] 1.1-1.2-1.4-1.8-1.8 16V-1.8 Rsi-1.9 D-Williams

oe: 7700743133 -- 7700875584

04287
bielletta rinvio comando cambio 1.1-1.2-1.4-1.8-1.8 16V-1.8 Rsi-1.9 D-Electric-Williams

oe: 7700102476

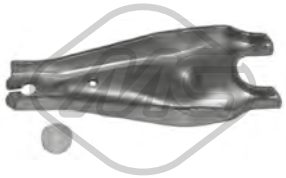

04297
forcella frizione [anteriore]

oe: 7700660488 -- 7700715851

05439 Ø 47 mm
cuscinetto guida cambio 1.1-1.2-1.4-1.8-1.8 16V-1.8 Rsi-1.9 D-Electric-Williams

oe: 7701035378 -- 7700864959

05440 Ø 40 mm
cuscinetto guida cambio 1.1-1.2-1.4-1.8-1.8 16V-1.8 Rsi-1.9 D-Electric-Williams

oe: 8200039656

00417
copripedale freno e frizione 1.1-1.2-1.4-1.8-1.8 16V-1.8 Rsi-1.9 D-Electric-Williams

oe: 7700680836

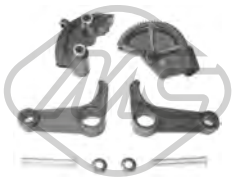

00498
cremagliera frizione completa 1.1-1.2-1.4-1.8-1.8 16V-1.8 Rsi-1.9 D-Electric-Williams

oe: 7700679621

04677
forcella frizione completa 1.9 D

oe: 7700875163 -- 7701478174

80024 L: 992/617 mm
cavo frizione manuale 1.1-1.2-1.4-1.8-1.8 16V-1.8 Rsi-1.9 D-Electric-Williams

oe: 7700832877 -- 7700809961

00748 Ø 66 mm
fascetta tubo marmitta

oe:

02381 Ø 52 mm Ø 67 mm
anelli conici marmitta 1.1-1.2-1.4-1.9 D

oe: 8200228590 -- 7700840085

02382 Ø 73 mm Ø 90 mm
anelli conici marmitta 1.8-1.8 Rsi

oe: 7700766353

02431 Ø 50 mm Ø 67 mm
anelli conici marmitta 1.2-1.4

oe: 854947 -- 854947

02763
supporto marmitta 1.1-1.2-1.4-1.8-1.8 16V-1.8 Rsi-1.9 D-Williams

oe: 7700828897 -- 7700816862

03010 Ø 16 mm
raccordo collettore d'aspirazione 1.2-1.4

oe: 7705030338

04166 Ø 52 mm Ø 66 mm
anelli conici marmitta 1.2-1.4-1.9 D

oe: 8200228590 -- 7700840085

02066
pompa tergicristalli 1.1-1.2-1.4-1.8-1.8 16V-1.8 Rsi-1.9 D-Electric-Williams

oe: 7700821782 -- 7701048307

© INDUSTRIAL METALCAUCHO, S.L.U.

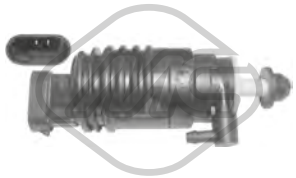

02070
pompa tergicristalli 1.1-1.2-1.4-1.8-1.8 16V-1.8 Rsi-1.9 D-Electric-Williams

oe: 7700802336

© INDUSTRIAL METALCAUCHO, S.L.U.

SISTEMA DI RAFFREDDAMENTO

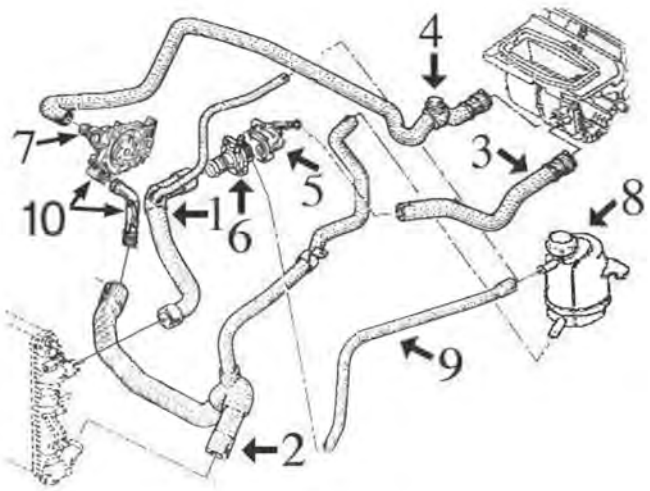

C93M3508M4875CAP1 RENAULT CLIO II - THALIA I 09/1998-

1.2 benzina fino al '2/99 (motore D7F-710)

1	08715	manicotto superiore radiatore fino al 7/'98
	08739	manicotto superiore radiatore dal 7/'98 fino al 2/'99
2	08718	manicotto inferiore radiatore
3	08716	manicotto dalla scatola termostato al riscaldamento
4	08717	manicotto dalla pompa acqua al riscaldamento
5	03147	scatola termostato (metallico) fino al 6/'98
	03669	scatola completa in plastica con coperchio e termostato dal 6/'98
6	03156	flangia in alluminio con termostato fino al 6/'98 (dal 6/'98 è incorporato alla scatola termostato ref. 03669)
7	03033	beccuccio metallico coperchio pompa acqua
8	03563	tappo vaschetta espansione (1.4 bar)
	03567	vaschetta espansione
9	00117	manicotto dalla vaschetta al coperchio termostato fino al 7/'98 Ø 10x17 mm
10	03775	kit coperchio pompa acqua e tubo rigido

SISTEMA DI RAFFREDDAMENTO

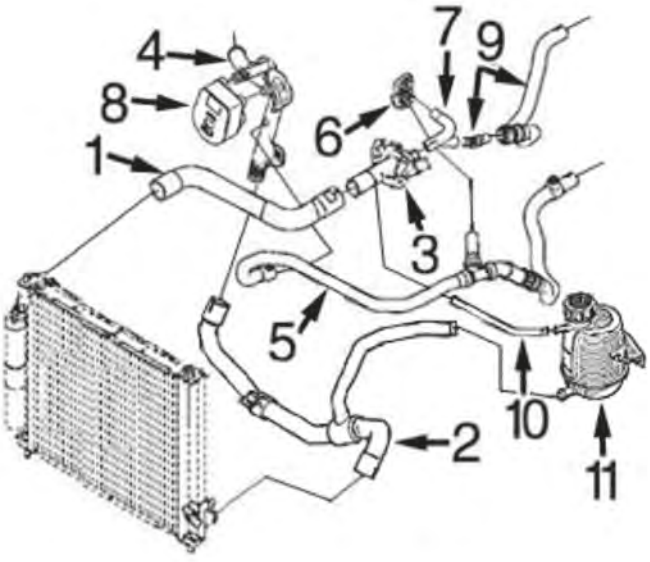

C93M3508M4875CAP10 RENAULT CLIO II - THALIA I 09/1998-

1.5 Diesel-DCi (motore K9K) dal 7/'03-:

1	08933	manicotto superiore radiatore
2	09160	manicotto inferiore radiatore
3	03679	scatola termostato completa
4	03195	tubo acqua
5	09159	manicotto dal tubo al riscaldamento
6	03769	flangia in plastica pompa acqua
7	09156	manicotto dal coperchio alla scatola termostato
8	05749	scambiatore di calore
9	09158	manicotto dal riscaldamento al connettore rapido (incluso)
10	08726	manicotto dalla scatola termostato alla vaschetta
11	03563	tappo vaschetta espansione
	03567	vaschetta espansione

© INDUSTRIAL METALCAUCHO, S.L.U.

SISTEMA DI RAFFREDDAMENTO

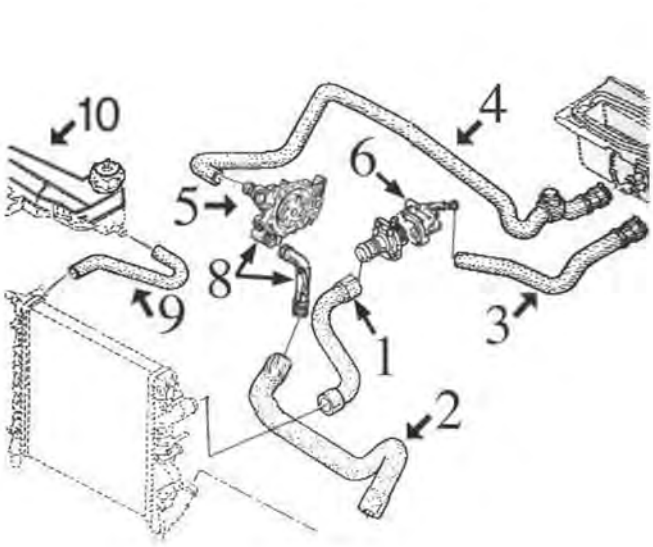

1.2 benzina dal '2/99 fino al -'02 (motore D4F)

1	08715	manicotto superiore radiatore
2	08713	manicotto inferiore radiatore
3	08716	manicotto dalla scatola termostato al riscaldamento
4	08717	manicotto dalla pompa acqua al riscaldamento
5	03033	beccuccio metallico coperchio pompa acqua
6	03669	scatola completa in plastica con coperchio e termostato
8	03775	kit coperchio pompa e tubo al manicotto inferiore
9	08714	manicotto dal radiatore alla vaschetta espansione
10	03514	tappo vaschetta espansione 1,20 bar
	03570	vaschetta espansione

C93M3508M4875CAP2 RENAULT CLIO II - THALIA I 09/1998-

SISTEMA DI RAFFREDDAMENTO

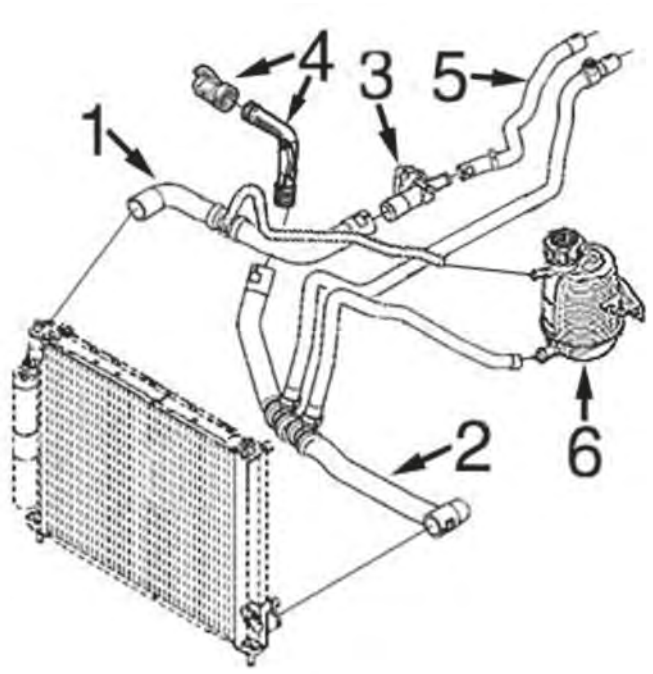

1.2 benzina dal '02- (motore D4F)

1	09164	manicotto superiore radiatore
2	09165	manicotto inferiore radiatore
3	03669	scatola completa in plastica con coperchio e termostato
4	03775	kit coperchio pompa e tubo al manicotto inferiore
5	09166	manicotto dalla scatola termostato al riscaldamento
6	03563	tappo vaschetta espansione
	03567	vaschetta espansione

C93M3508M4875CAP3 RENAULT CLIO II - THALIA I 09/1998-

SISTEMA DI RAFFREDDAMENTO

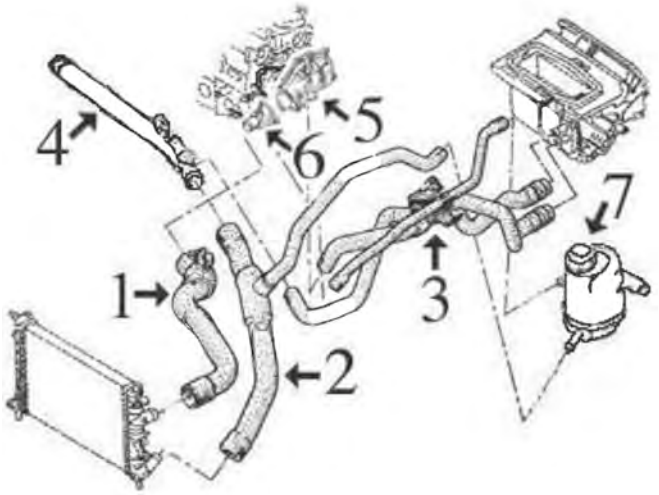

1.4/1.6 benzina 8 valvole (motore E7J e K7M):

1	08720	manicotto superiore radiatore
2	08721	manicotto inferiore radiatore
3	08722	manicotto triplo dal riscaldamento
4	03146	tubo acqua metallico
5	03148	beccuccio metallico coperchio in alluminio
6	03119	flangia termostato
7	03563	tappo vaschetta espansione (1.4 bar)
	03567	vaschetta espansione

C93M3508M4875CAP4 RENAULT CLIO II - THALIA I 09/1998-

SISTEMA DI RAFFREDDAMENTO

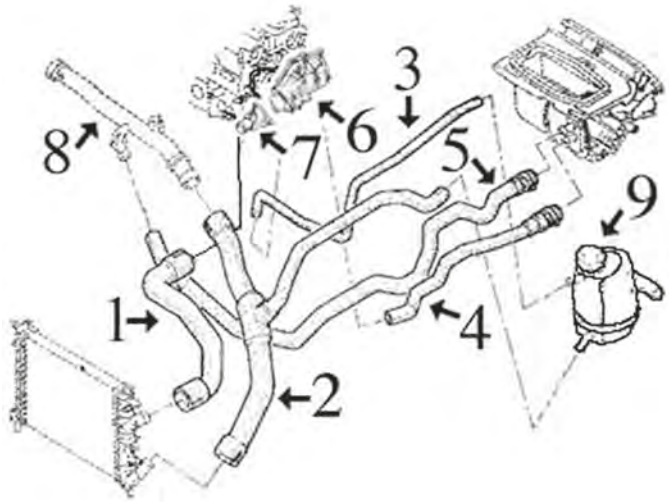

1.4-1.6 benzina - 16 valvole (motore K4J-K4M):

1	08746	manicotto superiore radiatore
2	08747	manicotto inferiore radiatore
3	08758	manicotto dalla vaschetta al coperchio termostato
4	08748	manicotto dal riscaldamento alla scatola termostato
5	08754	manicotto dal riscaldamento al tubo rigido
6	03148	raccordo metallico scatola termostato
7	03119	flangia termostato
8	03663	tubo rigido (plastica)
9	03563	tappo vaschetta espansione (1.4 bar)
	03567	vaschetta espansione

C93M3508M4875CAP5 RENAULT CLIO II - THALIA I 09/1998-

© INDUSTRIAL METALCAUCHO, S.L.U.

SISTEMA DI RAFFREDDAMENTO

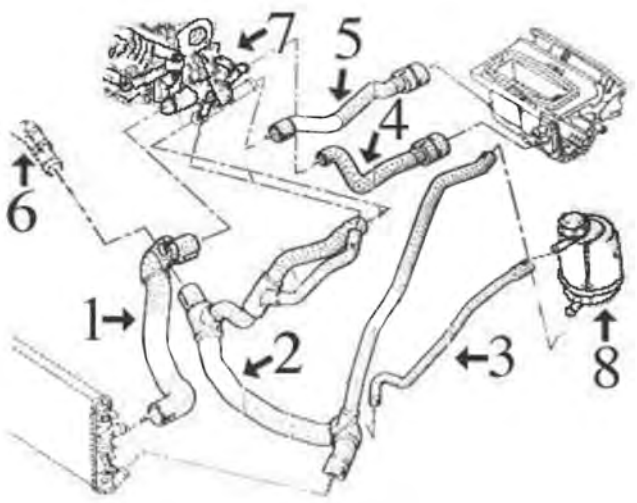

1.9 Diesel (motore F8Q) versione senza SCAMBIATORE e filtro olio (senza aria condizionata)

1	08723	manicotto superiore radiatore
2	08724	manicotto inferiore radiatore
3	08726	manicotto dalla vaschetta alla scatola termostato
4	08728	manicotto inferiore dal riscaldamento alla scatola termostato
5	08729	manicotto superiore dal riscaldamento alla scatola termostato
6	03662	tubo acqua al monoblocco (plastica)
7	03569	scatola completa di termostato e accessori
8	03563	tappo vaschetta espansione (1.4 bar)
	03567	vaschetta espansione

C93M3508M4875CAP6 RENAULT CLIO II - THALIA I 09/1998-

SISTEMA DI RAFFREDDAMENTO

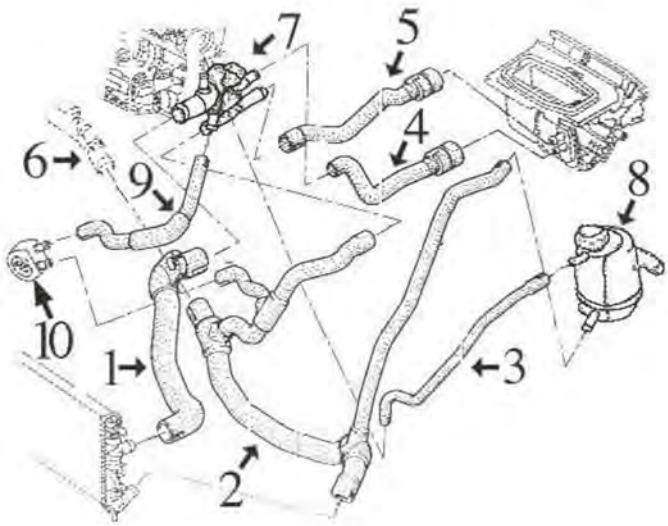

1.9 Diesel (motore F8Q) versione CON SCAMBIATORE e filtro olio (con aria condizionata)

1	08723	manicotto superiore radiatore
2	08725	manicotto inferiore radiatore
3	08726	manicotto dalla vaschetta alla scatola termostato
4	08728	manicotto inferiore dal riscaldamento alla scatola termostato
5	08729	manicotto superiore dal riscaldamento alla scatola termostato
6	03662	tubo acqua al monoblocco (plastica)
7	03569	scatola completa di accessori (con termostato)
	03624	scatola completa di accessori (senza termostato)
8	03563	tappo vaschetta espansione (1.4 bar)
	03567	vaschetta espansione
9	08727	manicotto dallo scambiatore alla scatola termostato
10	05943	scambiatore di calore

C93M3508M4875CAP7 RENAULT CLIO II - THALIA I 09/1998-

SISTEMA DI RAFFREDDAMENTO

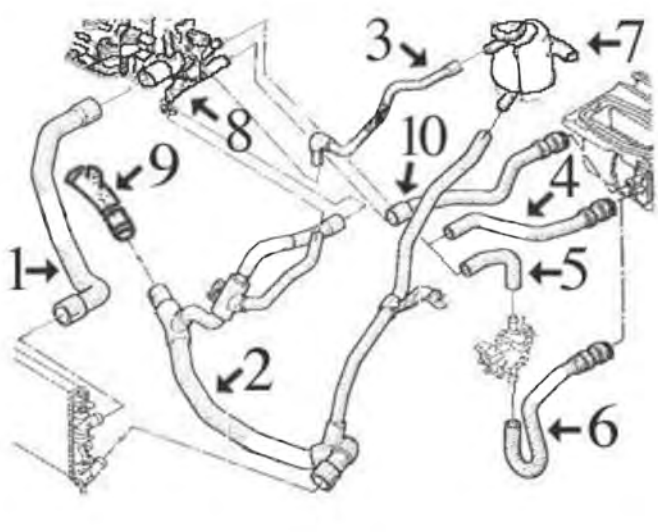

1.9 Diesel DTi (motore F9Q, dal '99)

1	08730	manicotto superiore radiatore
2	08731	manicotto inferiore radiatore dal 12/'00
	08732	manicotto inferiore radiatore fino al 12/'00
3	08726	manicotto dalla vaschetta alla scatola termostato
5	08734	manicotto dalla scatola termostato a termoimmersore
6	08719	manicotto dal termoimmersore al riscaldamento
7	03563	tappo vaschetta espansione (1.4 bar)
	03567	vaschetta espansione (uscita frontale tubo superiore)
8	03569	scatola completa di accessori (con termostato) fino al 12/'00
	03624	scatola completa di accessori (senza termostato) fino al 12/'00
	03645	scatola termostato completa dal 12/'00 con termostato da 89°
	03661	scatola termostato completa dal 12/'00 con termostato da 83°
9	03662	tubo acqua al monoblocco (plastica)
10	08735	manicotto dalla scatola termostato al riscaldamento

C93M3508M4875CAP8 RENAULT CLIO II - THALIA I 09/1998-

SISTEMA DI RAFFREDDAMENTO

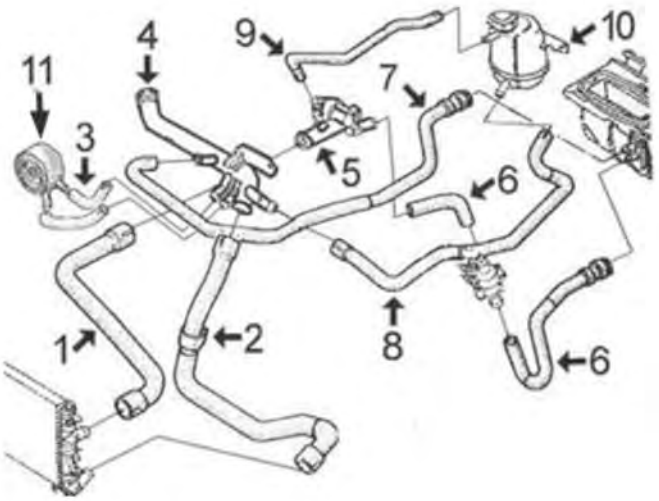

1.5 Diesel-DCi (motore K9K) fino al -7/'03:

1	08933	manicotto superiore radiatore
2	08948	manicotto inferiore radiatore
3	08941	kit manicotti scambiatore
4	03187	tubo acqua
5	03670	scatola termostato completa
6	08947	kit manicotto dalla scatola termostato al termoimmersore e al riscaldamento
7	08939	manicotto dal riscaldamento al tubo
8	08949	manicotto dalla vaschetta al tubo
9	08726	manicotto dalla vaschetta alla scatola termostato
10	03563	tappo vaschetta espansione
	03567	vaschetta espansione
11	05379	scambiatore di calore

C93M3508M4875CAP9 RENAULT CLIO II - THALIA I 09/1998-

© INDUSTRIAL METALCAUCHO, S.L.U.

SFIATO OLIO MOTORE

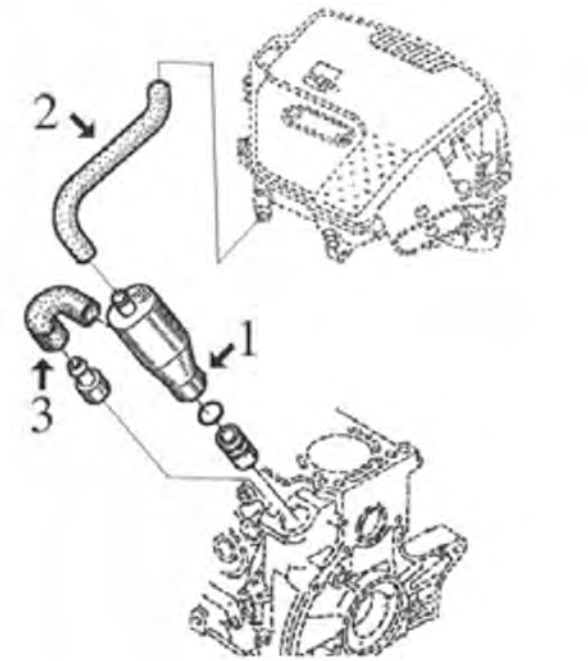

motore F8Q 1.9D:

1	03714	decantatore completo di guarnizione
2	08751	manicotto dal decantatore al corpo filtro
3	08666	manicotto dal decantatore al monoblocco

C93M3508M4875DESVP1 RENAULT CLIO II - THALIA I 09/1998-

SFIATO OLIO MOTORE

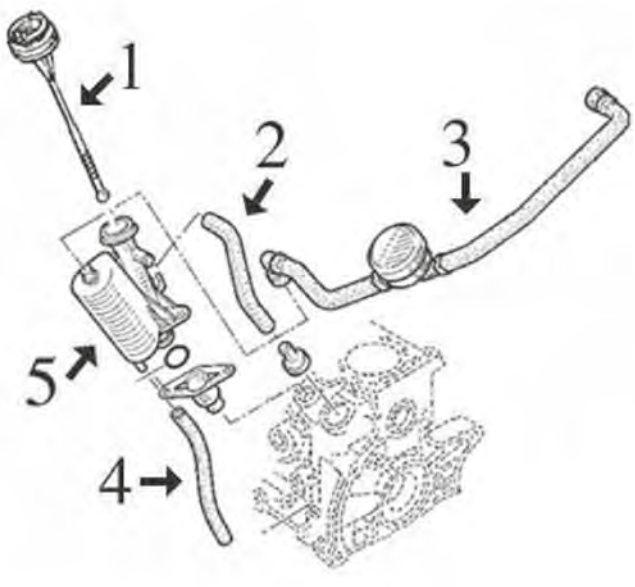

motore F9Q 1.9DTi:

1	04725	asta livello olio
2	08738	manicotto superiore dal decantatore al monoblocco
	08752	manicotto superiore dal decantatore al monoblocco
3	09095	manicotto dal decantatore alla testata, con valvola
4	08753	manicotto inferiore dal decantatore al monoblocco
5	03717	decantatore completo di guarnizione

C93M3508M4875DESVP2 RENAULT CLIO II - THALIA I 09/1998-

SFIATO OLIO MOTORE

motore K9K 1.5DCi:

1	03617	tappo serbatoio olio motore
2	03680	valvola di sfiato con valvola

C93M3508M4875DESVP3 RENAULT CLIO II - THALIA I 09/1998-

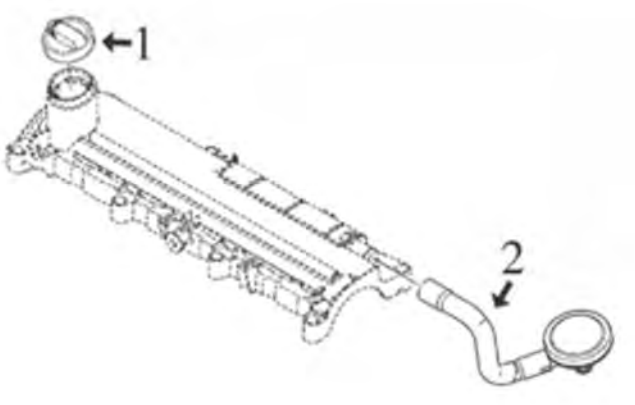

00117 Ø 10 mm Ø 16 mm
tubo acqua in gomma con rinforzo tessile CLIO II 1.2

oe:

02110 Ø 19,6 mm
gommina ad anello 1.5 dCi-1.9 D-1.9 DTi-1.9 dTi

oe: 7700867792 -- 6001545352

02235
scatola termostato 89 °C CLIO II 1.4 16V-1.6 16V

oe: 8200561426

02404 Ø 44 mm Ø 52 mm
anello termostato 1.4-1.4 16V-1.6-1.6 16V-2.0 16V

oe: 7700741923

03033 Ø 21 mm
beccuccio testata CLIO II 1.2 16V

oe: 7700861225 -- 7705030135

03037
termostato raffreddamento 82 °C CLIO II 1.9 D

oe: 7701348372

03116
flangia termostato CLIO II 1.2-1.2 16V-1.4-1.4 16V

oe: 7700738110

03119
flangia termostato 1.2-1.2 16V-1.4-1.4 16V-1.5 dCi-1.6-1.6 16V-1.9 D-1.9 dTi-2.0 16V-3.0 V6

oe: 8200155515 -- 7700869797

03125
tubo acqua CLIO II 1.5 dCi-1.9 D-1.9 dTi

oe: 7700873509

© INDUSTRIAL METALCAUCHO, S.L.U.

03143
tubo acqua (foro per sensore aperto M-12) CLIO II 1.9 D-1.9 dTi

oe: 7700101839

03146
tubo acqua CLIO II 1.4

oe: 7700869985

03147
scatola termostato CLIO II 1.2

oe: 7700864962

03148
raccordo metallico termostato CLIO II 1.4 16V-1.6 16V

oe: 7700104134

03156
flangia termostato 89 °C CLIO II 1.2

oe: 7700868980

03187
tubo acqua CLIO II 1.5 dCi

oe: 8200041181 -- 8200557831

03195
tubo acqua 1.5 dCi-1.6 16V

oe: 8200261590 -- 8200552604

03234
termostato raffreddamento 89 °C 1.4-1.4 16V-1.6-1.6 16V-2.0 16V

oe: 7700872554 -- 8200772985

03514 Pressione [bar]: 1.20
tappo vaschetta acqua CLIO II 1.2 16V

oe: 7700805031

03563 Pressione [bar]: 1.40
tappo vaschetta acqua 1.2-1.2 16V-1.4 16V-1.5 dCi-1.6-1.6 16V

oe: 8200048024 -- 7700805131

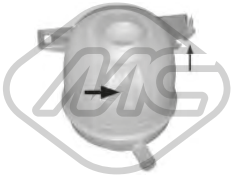

03567
vaschetta espansione 1.2-1.2 16V-1.4 16V-1.4-1.5 dCi-1.6 16V-1.6-1.9 D-1.9 dTi-2.0 16V-3.0 V6

oe: 7701470460

03569
scatola termostato 89 °C CLIO II 1.2-1.2 16V-1.4 16V-1.4-1.5 dCi-1.6-1.6 16V-1.9 D-1.9 dTi-2.0 16V-3.0 V6

oe: 8200065394 -- 8200065392

03570
vaschetta espansione [anteriore] CLIO II 1.2-1.2 16V-1.4 16V-1.4-1.5 dCi-1.6-1.6 16V-1.9 D-1.9 dTi-2.0 16V-3.0 V6

oe: 7701471925

03624
scatola termostato CLIO II 1.9 D

oe: 8200065392 -- 7701474249

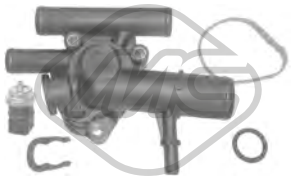

03645
scatola termostato 89 °C CLIO II 1.9 D-1.9 dTi-1.9 DTi

oe: 8200674366 -- 8200112054

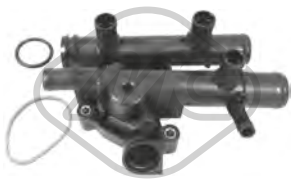

03646
scatola termostato 83 °C CLIO II 1.4 16V-1.6 16V

oe: 8200262241

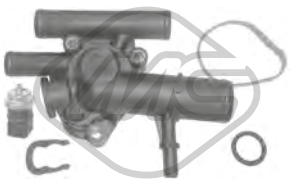

03661
scatola termostato 83 °C CLIO II 1.9 dTi-1.9 DTi

oe: 8200674369 -- 8200074349

03662
beccuccio ingresso acqua a motore CLIO II 1.4 16V-1.5 dCi-1.6-1.6 16V-1.9 D-2.0 16V

oe: 8200713678 -- 7700873948

© INDUSTRIAL METALCAUCHO, S.L.U.

03663
tubo acqua CLIO II 1.4 16V-1.6 16V

oe: 8200134513 -- 7700101229

03664
vaschetta espansione CLIO II 1.4 16V-1.6 16V

oe: 7701206774

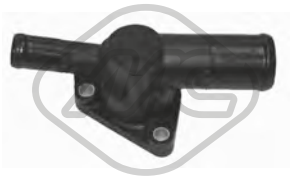

03669
scatola termostato 89 °C 1.2-1.2 16V

oe: 8200660882 -- 7700110716

03670
scatola termostato 89 °C 1.5 dCi

oe: 8200374994 -- 8200558783

03679
scatola termostato 89 °C CLIO II 1.5 dCi

oe: 8200954328 -- 8200558751

03769
flangia termostato CLIO II 1.5 dCi

oe: 7701476282

03775
kit coperchio e tubo rigido al manicotto Inferiore [inferiore] CLIO II 1.2

oe: 7700111985 -- 7700869863

03859
scatola termostato 83 °C CLIO II 3.0 V6

oe: 8200907243 -- 8200801567

08713
manicotto radiatore [inferiore] CLIO II 1.2

oe: 7700426761

08714
manicotto dal radiatore alla vaschetta espansione CLIO II 1.2

oe: 7700430490

08715
manicotto radiatore [Superiore] CLIO II 1.2

oe: 7700834884

08718
manicotto radiatore [inferiore] CLIO II 1.2

oe: 7700841899 -- 7700841898

08720
manicotto radiatore [Superiore] CLIO II 1.4-1.6

oe: 7700834886

08721
manicotto radiatore [inferiore] CLIO II 1.4-1.6

oe: 7700834887

08723
manicotto radiatore [Superiore] CLIO II 1.9 D

oe: 7700834894 -- 7700414205

08724
manicotto radiatore [inferiore] CLIO II 1.9 D

oe: 7700414122

08725
manicotto radiatore [inferiore] CLIO II 1.9 D

oe: 7700834899

08726
manicotto dalla vaschetta al corpo termostato CLIO II 1.5 dCi

oe: 7700430190

© INDUSTRIAL METALCAUCHO, S.L.U.

08727
manicotto dallo scambiatore al termostato CLIO II 1.9 D

oe: 7700834891 -- 8200031110

08730
manicotto radiatore [Superiore] CLIO II 1.9 D-1.9 dTi-1.9 DTi

oe: 7700428170

08731
manicotto radiatore [inferiore] CLIO II 1.9 D

oe: 8200083289 -- 7700834895

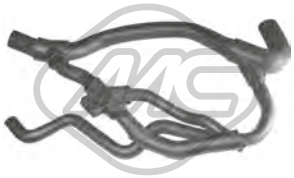

08732
manicotto radiatore [inferiore] CLIO II 1.9 D-1.9 dTi

oe: 8200065765 -- 7700428171

08734
manicotto dal riscaldamento alla ventilazione CLIO II 1.9 dTi-1.9 DTi

oe: 7700430448

08739
manicotto radiatore [Superiore] CLIO II 1.2

oe: 7700434128

08746
manicotto radiatore [Superiore] CLIO II 1.4-1.4 16V-1.6-1.6 16V

oe: 7700847054

08747
manicotto radiatore [inferiore] CLIO II 1.4-1.4 16V-1.6-1.6 16V

oe: 7700847055

08758
manicotto dalla vaschetta al coperchio termostato CLIO II 1.4 16V-1.6 16V

oe: 7700847058

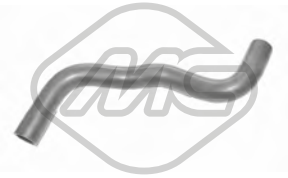

08933
manicotto radiatore [Superiore] CLIO II 1.5 dCi

oe: 8200069231

08941
kit manicotti scambiatore [entrata] CLIO II 1.5 dCi

oe: 8200147893 -- 8200041982

08948
manicotto radiatore [inferiore] CLIO II 1.5 dCi

oe: 8200126265

08949
manicotto dal tubo alla vaschetta [Uscita] 1.5 dCi

oe: 8200026126

09156
manicotto dal corpo termostato al coperchio CLIO II 1.5 dCi

oe: 7701061051

09160
manicotto radiatore [inferiore] CLIO II 1.5 dCi

oe: 8200331306

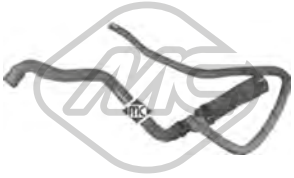

09164
manicotto radiatore [Superiore] CLIO II 1.2

oe: 8200338594

09165
manicotto radiatore [inferiore] CLIO II 1.2

oe: 8200503306

30307
flangia termostato CLIO II 1.2-1.2 16V

oe: 7701041346

© INDUSTRIAL METALCAUCHO, S.L.U.

97971
manicotto radiatore [entrata] CLIO II 1.4

oe: 7700434300

08716
manicotto dal termostato al riscaldatore [Uscita] CLIO II 1.2

oe: 7700428135

08717
manicotto dalla pompa al riscaldatore [entrata] CLIO II 1.2

oe: 7700834882

08719
manicotto dal riscaldamento alla ventilazione CLIO II 1.9 dTi-1.9 DTi

oe: 7700430449

08722
kit manicotti riscaldamento [Uscita] CLIO II 1.4-1.6

oe: 7700834888

08728
manicotto riscaldamento [inferiore] CLIO II 1.9 D

oe: 7700414207

08729
manicotto riscaldamento [Superiore] CLIO II 1.9 D

oe: 7700414208

08735
manicotto dal riscaldamento alla scatola termostato [Uscita] CLIO II 1.9 D-1.9 dTi-1.9 DTi

oe: 7700428862

08748
manicotto dal riscaldamento alla scatola termostato [entrata] CLIO II 1.4-1.4 16V-1.6-1.6 16V

oe: 7700847056

08939
manicotto dal tubo al riscaldatore [Uscita] CLIO II 1.5 dCi

oe: 8200026123

08947
kit manicotti scatola a immersione e a riscaldatore [entrata] CLIO II 1.5 dCi

oe: 8200026113

09158
kit manicotti di riscaldamento al tubo intermedio con connettore CLIO II 1.5 dCi

oe: 7701061052 -- 8200331308

09159
manicotto dal tubo al riscaldatore CLIO II 1.5 dCi

oe: 8200331313

02890 Ø 85 mm Ø 103 mm
anelli conici marmitta CLIO II 1.2-1.2 16V

oe: 6001021335

03617
tappo olio motore 1.4-1.4 16V-1.5 dCi-1.6-1.6 16V-1.9 D

oe: 8200046919 -- 7700741840

03619
tappo olio motore CLIO II 1.9 D

oe: 8200062947 -- 7700111741

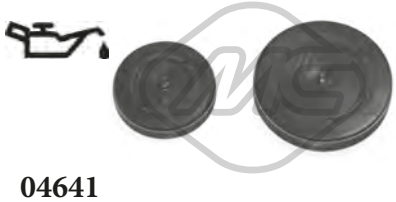

04641
kit coperchio albero a camme 1.4 16V-1.6 16V-2.0 16V

oe: 7700274026 -- 7700106271

05495
coppa olio 1.4-1.6

oe: 6001549008 -- 8200535857

© INDUSTRIAL METALCAUCHO, S.L.U.

05497
coppa olio CLIO II 1.9 D-1.9 dTi-1.9 DTi

oe: 8200728381 -- 7700111746

05498
coppa olio CLIO II 1.5 dCi-1.6 16V

oe: 8200125660 -- 8200404442

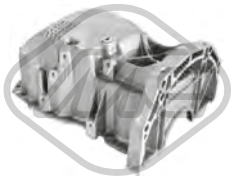

05499
coppa olio CLIO II 1.5 dCi

oe: 8200381856

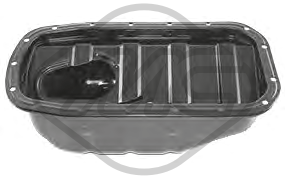

05500
coppa olio CLIO II 1.2-1.9 D

oe: 7700100375 -- 8200702781

05501
coppa olio CLIO II

oe: 7701648829 -- 7700857504

35705 N° raccordi: 3
sensore temperatura raffreddamento 1.2-1.2 16V-1.4 16V-1.4-1.5 dCi-1.6-1.6 16V-2.0 16V

oe: 8200561449 -- 7700101968

00667 Dimensioni filettatura: 16x150
tappo coppa olio 1.2-1.2 16V-1.4-1.4 16V-1.5 dCi-1.6 16V-1.6-1.9 DTi-1.9 D-1.9 dTi-2.0 16V-3.0 V6

oe: 7703075348 -- 7703075210

00670 Dimensioni filettatura: 16x150
tappo coppa olio CLIO II

oe: 7703075152 -- 7903075033

02024 Ø 14 mm Ø 22 mm
rondella coppa olio in gomma 1.2 16V-1.4 16V-1.4-1.5 dCi-1.6-1.6 16V-1.9 DTi-1.9 dTi-2.0 16V-3.0 V6

oe: 0164.54 -- 0164.54

05379
scambiatore di calore CLIO II 1.5 dCi

oe: 7701051538 -- 8200068115

05749
scambiatore di calore 1.5 dCi

oe: 213059324R -- 8200267937

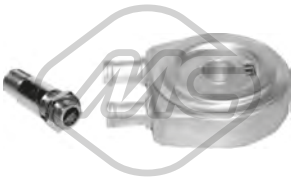

05943
scambiatore di calore CLIO II 1.5 dCi-1.9 D

oe: 7700853915 -- 7700114036

39108
scambiatore di calore THALIA I 1.5 dCi

oe: 8200923115 -- 8200779744

04149
supporto radiatore CLIO II 1.2-1.2 16V-1.4-1.4 16V-1.5 dCi-1.6-1.6 16V-1.9 D-1.9 dTi-2.0 16V-3.0 V6

oe: 7700842041

03714
decantatore completo CLIO II 1.9 D

oe: 7703065274 -- 7700874589

03717
decantatore completo con guarnizione CLIO II 1.9 dTi

oe: 7703065274 -- 8200083403

08754
manicotto dal riscaldamento al tubo [Uscita] CLIO II 1.4-1.4 16V-1.6-1.6 16V

oe: 7700847057

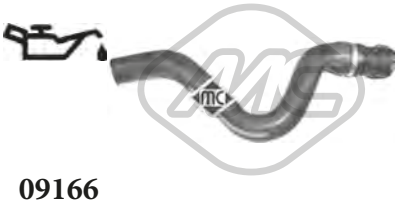

09166
manicotto dal riscaldamento alla scatola termostato CLIO II 1.2 16V-1.2

oe: 8200026118

© INDUSTRIAL METALCAUCHO, S.L.U.

03770 L: 515 mm
asta livello olio CLIO II

oe: 111400275R -- 8200483442

03771 L: 525 mm
asta livello olio CLIO II

oe: 8200483442

03772 L: 532 mm
asta livello olio CLIO II 1.4 16V-1.6 16V

oe: 8200449528

04725 L: 570 mm
asta livello olio CLIO II 1.9 dTi-1.9 DTi

oe: 8200059541 -- 8200901431

05139 L: 256 mm
asta livello olio CLIO II 1.2-1.2 16V

oe: 8200255423

05156 L: 485 mm
asta livello olio CLIO II 1.5 dCi

oe: 8200463669

05167 L: 520 mm
asta livello olio CLIO II 1.5 dCi

oe: 7701060940

05168 L: 525 mm
asta livello olio CLIO II 1.5 dCi

oe: 8200553001

05169 L: 450 mm
asta livello olio CLIO II 1.4 16V

oe: 7701060942 -- 7701067122

05170 L: 140 mm
asta livello olio CLIO II 1.6 16V

oe: 11140ED000 -- 8200141457

03680
manicotto sfiato con valvola CLIO II 1.5 dCi

oe: 8200147551

08666
manicotto sfiato CLIO II 1.9 D

oe: 7700862370

08738
manicotto sfiato [Superiore] CLIO II 1.9 dTi-1.9 DTi

oe: 7700861285

08750
manicotto sfiato CLIO II

oe: 7700107829

08751
manicotto sfiato CLIO II 1.9 D

oe: 7700869572

08752
manicotto sfiato [Superiore] CLIO II 1.9 dTi-1.9 DTi

oe: 8200551907 -- 7700106627

08753
manicotto sfiato [inferiore] CLIO II 1.9 dTi-1.9 DTi

oe: 7700114077

08818
kit manicotti sfiato olio CLIO II 1.4-1.6

oe: 7700100577 -- 7700100575

© INDUSTRIAL METALCAUCHO, S.L.U.

09095
manicotto sfiato con valvola CLIO II 1.9 dTi-1.9 DTi

oe: 8200063371 -- 8200136128

09395 Ø 12.5 mm
manicotto sfiato CLIO II 1.4 16V-1.6 16V

oe: 8200369035

09396
manicotto sfiato CLIO II 1.2 16V

oe: 8200393019

Tipo funzionamento: elettrico
93010 N° raccordi: 5
valvola EGR con guarnizione 1.5 dCi

oe: 8200469586 -- 8200488774A

Tipo funzionamento: elettrico
93013 N° raccordi: 5
valvola EGR con guarnizione CLIO II 1.9 D

oe: 8200467001 -- 8200542997

Tipo funzionamento: elettrico
93070
valvola EGR senza guarnizione 1.5 dCi

oe: 8200561269 -- 8200550361

05381
corona pompa iniezione CLIO II

oe: 8200183669

05390 Ø 133 mm
filtro gasolio CLIO II

oe: 8200026237 -- 7701061576

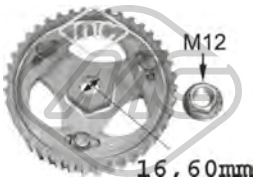

05623
corona pompa iniezione CLIO II 1.9 D-1.9 dTi-1.9 DTi

oe: 7700743389 -- 7700743388

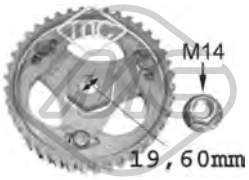

05644
corona pompa iniezione CLIO II 1.9 D

oe:

05750 Ø 19.6 mm
corona pompa iniezione CLIO II 1.9 D

oe: 8200046741

92000
tubo alimentazione carburante CLIO II 1.5 dCi

oe: 8200520596 -- 8200171176

92001
tubo alimentazione carburante CLIO II 1.5 dCi

oe: 8200050936 -- 8200218942

92015
tubo alimentazione carburante CLIO II 1.2

oe: 8200116407 -- 7700426123

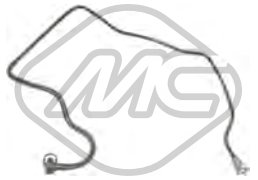

92030
tubo alimentazione carburante CLIO II 1.6 16V

oe: 8200493228 -- 8200199858

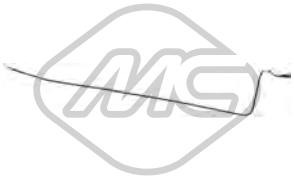

92040
tubo alimentazione carburante CLIO II 1.5 dCi

oe: 8200912632 -- 8200722197

92041
tubo alimentazione carburante CLIO II 1.5 dCi

oe: 8200912625 -- 8200722196

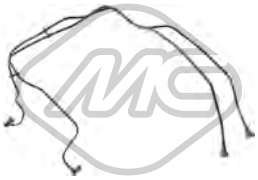

92052
tubo alimentazione carburante CLIO II 1.6 16V

oe: 7700113963

© INDUSTRIAL METALCAUCHO, S.L.U.

92053
tubo alimentazione carburante CLIO II 1.9 D

oe: 7700113176 -- 7700115859

92054
tubo alimentazione carburante CLIO II 1.9 D

oe: 7700113514

92055
tubo alimentazione carburante 1.5 dCi

oe: 8200050395 -- 8200360597

92058
tubo alimentazione carburante CLIO II 1.6 16V

oe: 8200199856

92059
tubo alimentazione carburante 1.2-1.4

oe: 7701206592

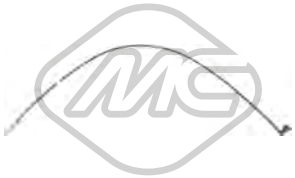

92060
tubo alimentazione carburante CLIO II 1.2 16V

oe: 7700431748

92067
tubo alimentazione carburante 1.4

oe: 8200497315

92068
tubo alimentazione carburante 1.4

oe: 149115105R

92069
tubo alimentazione carburante CLIO II 1.9 D

oe: 7700111932

92070
tubo di ritorno carburante CLIO II 1.9 dTi-1.9 DTi

oe: 7700114802

92132
tubo flessibile carburante CLIO II 1.5 dCi

oe: 8200934107

92133
tubo flessibile carburante CLIO II 1.5 dCi

oe: 164461296R

© INDUSTRIAL METALCAUCHO, S.L.U.

SISTEMA DI ALIMENTAZIONE ARIA e TURBO

motore 1.9Diesel F9Q-738:

1	03783	manicotto turbo ad aspirazione

C93M3508M4875TURBOP1 RENAULT CLIO II - THALIA I 09/1998-

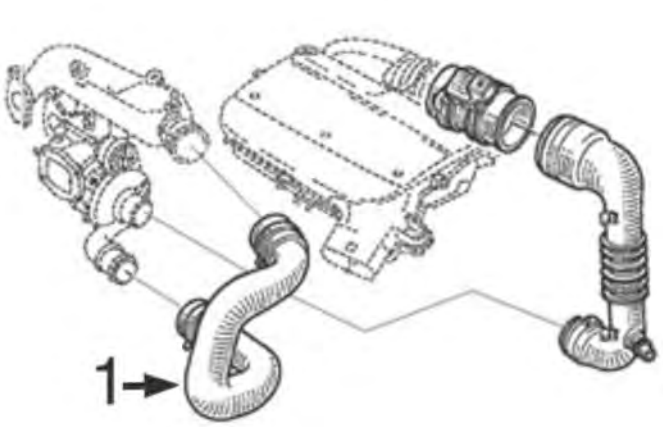

SISTEMA DI ALIMENTAZIONE ARIA e TURBO

motore 1.5Diesel K9K:

1	03826	manicotto turbo ad aspirazione dal 7/'03-
2	03853	tubo dal debimetro al turbo

C93M3508M4875TURBO2 RENAULT CLIO II - THALIA I 09/1998-

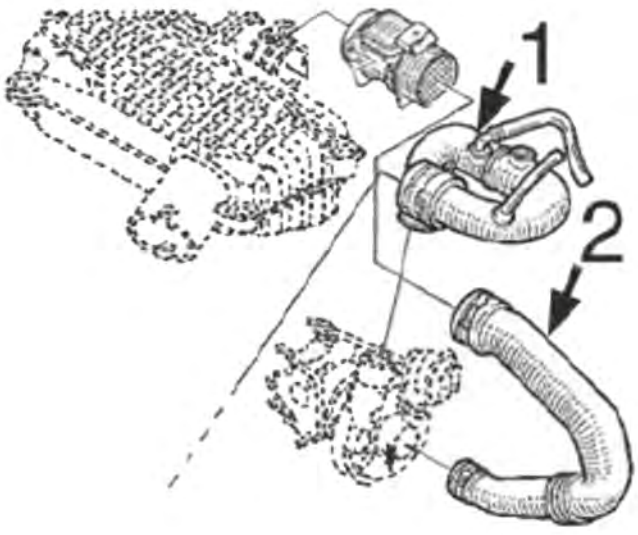

03783
manicotto turbo CLIO II 1.9 dTi

oe: 8200162586 -- 8200079999

03826
manicotto turbo CLIO II 1.5 dCi

L: 27 mm

oe: 8200770844 -- 8200404193

03853
tubo acqua CLIO II 1.5 dCi

oe: 8200143188 -- 8200280084

03959
manicotto turbo 1.5 dCi

oe: 8200912506 -- 223211568R

04642 Ø 28 mm Ø 47 mm
kit manicotti turbo CLIO II 1.5 dCi

oe:

06004
silentblock supporto scatola filtro aria CLIO II 1.5 dCi

oe: 8200068473 -- 8200818374

06824
manicotto turbo CLIO II 1.5 dCi

oe: 8200770644 -- 8200404193

06826
manicotto turbo CLIO II 1.5 dCi

oe: 8200392261

06866
manicotto aspirazione filtro aria CLIO II 1.5 dCi

oe: 8200198958 -- 8200089030

09848
manicotto turbo CLIO II 1.5 dCi

oe: 8200166828

© INDUSTRIAL METALCAUCHO, S.L.U.

SOSPENSIONE ANTERIORE e SUPPORTI MOTORE

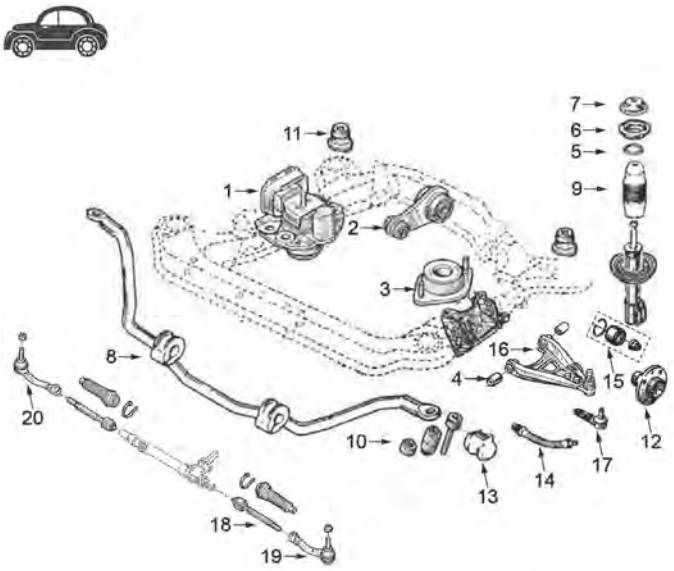

1	00997	supporto motore destro 1.9DTi
	04028	supporto motore destro 1.4-1.4/16v-1.6-1.6/16v e 1.9Diesel F8Q
	04092	supporto motore destro 1.2-1.2/16v
	04158	supporto motore destro 1.5DCi
2	04071	tirante posteriore motore 1.2/8v fino al 5/'99, 1.4/8v-1.6/8v, e 1.9D fino al 10/'99 (F8Q)
	04073	tirante posteriore motore 1.2/8v dal 5/'99 fino al 6/'01, 1.2/16v, 1.4/16v-1.6/16v fino al 6/'01, 1.5Dci fino al '02, 1.9D dal 10/'99 (F8Q)
	04075	tirante posteriore motore 1.4/16v dal 6/'01
	04093	tirante posteriore motore 1.9DTi fino al '00 (F9Q)
	04102	tirante posteriore motore 1.9DTi dal '00 fino al 6/'01
	04675	tirante posteriore motore 1.2/8v dal 6/'01 e 1.5Dci dal 7/'03
	04676	tirante posteriore motore 1.6/16v dal 6/'01, 1.5Dci d/'02 fino al 7/'03 e 1.9DTi dal 6/'01
3	00973	supporto motore sinistro tutti i modelli
4	04094	silentblock braccio sospensione
5	04180	cuscinetto supporto ammortizzatore
6	04110	supporto ammortizzatore (senza cuscinetto)
	05724	kit supporto ammortizzatore completo di cuscinetto
7	04153	supporto piattello ammortizzatore con dado autobloccante
8	00868	boccola centrale per barra stabilizzatrice da Ø 23 mm
	04167	boccola centrale per barra stabilizzatrice da Ø 24 mm
9	00998	tampone ammortizzatore
10	02655	bielletta barra stabilizzatrice tutti eccetto 2.0
11	04289	silentblock sub-chasis
12	90015	mozzo ruota anteriore 21 scanalature, collo guarnizione da Ø46mm
	90020	mozzo ruota anteriore 21 scanalature, collo guarnizione da Ø 52 mm
	90068	mozzo ruota anteriore 23 scanalature
13	02483	boccola barra stabilizzatrice 2.0
14	96113	tubo freno anteriore (345 mm)
15	74005	cuscinetto sospensione anteriore
	74142	cuscinetto sospensione anteriore
16	52051	braccio sospensione anteriore destro
	52068	braccio sospensione anteriore sinistro
17	53002	testina sospensione anteriore ambo i lati Ø10/16mm
	53006	testina sospensione anteriore ambo i lati Ø12/16mm
18	53011	tirante assiale ambo i lati
19	53010	testina barra accoppiamento sinistra 90mm
20	53008	testina barra accoppiamento destra 90mm

C93M3508M4875SOPDP1 RENAULT CLIO II - THALIA I 09/1998-

SOSPENSIONE POSTERIORE

1	04156	silentblock supporto ponte posteriore
2	96114	tubo freno posteriore (195mm)

C93M3508M4875SOPTP1 RENAULT CLIO II - THALIA I 09/1998-

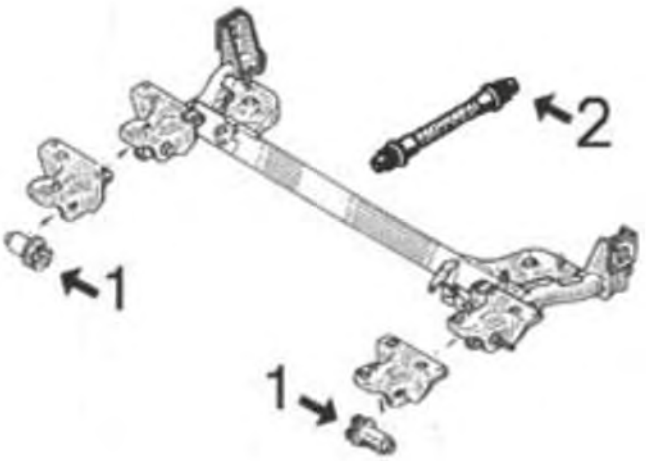

ARTICOLAZIONE LEVA CAMBIO

1	00516	kit boccole leva cambio
2	02882	boccola leva cambio
4	00908	kit boccole e pedale del cambio
5	02883	leva pedale cambio
	04287	leva pedale cambio
	05095	leva pedale cambio

C93M3508M4875APCP1 RENAULT CLIO II - THALIA I 09/1998-

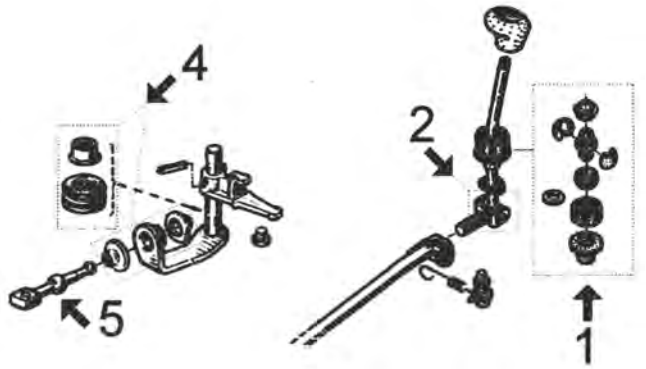

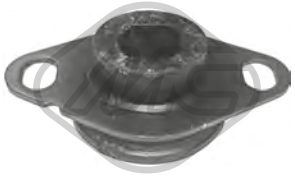

00973
supporto motore [posteriore Sx] CLIO II 1.2-1.2 16V-1.4-1.4 16V-1.5 dCi-1.6-1.6 16V-1.9 D-1.9 dTi-2.0 16V-3.0 V6

oe: 8200089697 -- 7700788318

00997
supporto motore [anteriore Dx] CLIO II 1.9 dTi-1.9 DTi

oe: 7700805123

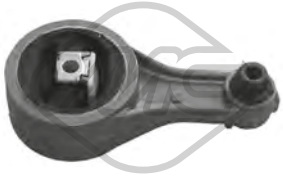

02881 L: 167 mm
supporto motore [posteriore] CLIO II 1.2

oe: 7700413614

© INDUSTRIAL METALCAUCHO, S.L.U.

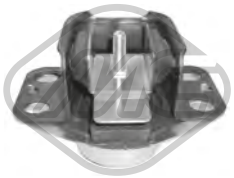

04028
supporto motore [Dx] 1.2-1.2 16V-1.4-1.4 16V-1.6-1.6 16V-1.9 D-1.9 dTi-2.0 16V-3.0 V6

oe: 8200310825 -- 7700434370

04071
tirante motore [posteriore] CLIO II 1.9 D

oe: 7700428936 -- 7700415095

04073
tirante motore [posteriore] 1.2-1.2 16V-1.4-1.4 16V-1.5 dCi-1.6 16V-1.6-1.9 DTi-1.9 D-1.9 dTi

oe: 8200117837 -- 8200171178

04075
supporto motore [anteriore Dx] CLIO II 1.4 16V

oe: 7700821668

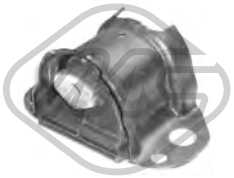

04092 L: 134| 170.6 mm
supporto motore [Dx] 1.2-1.2 16V

oe: 7700415087

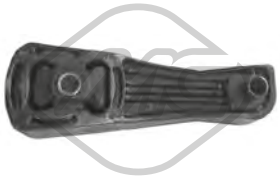

04093
tirante motore [posteriore] CLIO II 1.2-1.2 16V-1.4 16V-1.4-1.5 dCi-1.6 16V-1.6-1.9 D-1.9 dTi-2.0 16V-3.0 V6

oe: 7700315024

04102 Ø 12.1 - 14.1 mm
supporto motore [posteriore] CLIO II 1.2-1.2 16V-1.4-1.4 16V-1.5 dCi-1.6 16V-1.6-1.9 DTi-1.9 D-1.9 dTi-2.0 16V-3.0 V6

oe: 8200493821 -- 7700432031

04158
supporto motore [anteriore Dx] 1.4 16V-1.5 dCi-1.9 DTi-1.9 dTi

oe: 7700436286 -- 8200170362

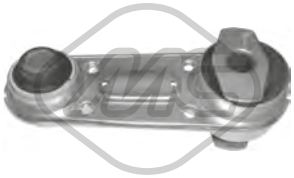

04467
supporto motore [posteriore] CLIO II 3.0 V6

oe: 8200371093 -- 8200000003

04675 Ø 12.1 - 14.2 mm
supporto motore [posteriore] CLIO II 1.2-1.2 16V-1.4 16V-1.5 dCi-1.6 16V

oe: 8200175102 -- 8200175102

04676
supporto motore [posteriore] CLIO II 1.2 16V-1.4 16V-1.5 dCi-1.6 16V

oe: 8200151995

06155
supporto motore [Dx] CLIO II 3.0 V6

oe: 8200000011 -- 8200181589

57655
supporto motore [Dx] 1.5 dCi

oe: 8200410267

00868 Ø 23 mm
boccola barra stabilizzatrice [Assale anteriore] 1.2 16V-1.4-1.5 dCi-1.6-1.6 16V-1.9 D

oe: 7700785788

02483 Ø 23 mm
boccola barra stabilizzatrice [Assale anteriore] CLIO II 1.2-1.2 16V-1.4-1.4 16V-1.5 dCi-1.6 16V-1.6-1.9 DTi-1.9 D-1.9 dTi-2.0 16V-3.0 V6

oe: 7700314855

02633 Ø 20 mm
boccola barra stabilizzatrice [Assale anteriore bilaterale] CLIO II 1.2-1.4

oe: 7700799404 -- 7700798053

02655 L: 75 mm
bielletta barra stabilizzatrice [Assale anteriore] CLIO II 1.2-1.2 16V-1.4 16V-1.4-1.5 dCi-1.6 16V-1.6-1.9 D-1.9 dTi-2.0 16V-3.0 V6

oe: 7700799404

02664 Ø 18,5 mm Ø 56 mm
silentblock braccio sospensione [Assale anteriore inferiore] CLIO II 3.0 V6

oe: 7700822503

© INDUSTRIAL METALCAUCHO, S.L.U.

02679 Ø 14 mm
silentblock braccio sospensione [Assale anteriore inferiore] CLIO II 1.2-1.4

oe: 3523.60

02687 Ø 22 mm
boccola barra stabilizzatrice [Assale anteriore] CLIO II 1.2-1.4

oe: 7700798053

04094 Ø 45|59 mm
silentblock braccio sospensione [Assale anteriore] 1.2-1.2 16V-1.4-1.4 16V-1.5 dCi-1.6 16V-1.6-1.9 DTi-1.9 D-1.9 dTi-2.0 16V-3.0 V6

oe: 7700424459 -- 8200651161

04156 Ø 10 mm Ø 45,5 mm
silentblock ponte [Assale posteriore] 1.2-1.2 16V-1.4-1.4 16V-1.5 dCi-1.6 16V-1.6-1.9 DTi-1.9 D-1.9 dTi-2.0 16V-3.0 V6

oe: 7700839316 -- 8200042594

04167 Ø 24 mm
boccola barra stabilizzatrice [Assale anteriore] 1.2-1.2 16V-1.4-1.4 16V-1.5 dCi-1.6 16V-1.6-1.9 DTi-1.9 D-1.9 dTi-2.0 16V-3.0 V6

oe: 7700835929

04289 Ø 12,5 mm Ø 29 mm
silentblock supporto telaio [Assale anteriore] CLIO II 1.2-1.2 16V-1.4-1.4 16V-1.5 dCi-1.6-1.6 16V-1.9 D-1.9 dTi-2.0 16V-3.0 V6

oe: 7700801875

04635 Ø 12 mm Ø 28|59 mm
silentblock braccio sospensione [Assale anteriore] CLIO II 1.2

oe: 8200041166 -- 8200183570

05173 Ø 12 mm Ø 40 mm
silentblock braccio sospensione [Assale anteriore] CLIO II 1.2

oe: 8200183569

52051 Ø 10 - 16 mm
braccio sospensione [Assale anteriore Dx] 1.2-1.2 16V-1.4-1.4 16V-1.5 dCi-1.6 16V-1.6-1.9 DTi-1.9 D-1.9 dTi-2.0 16V-3.0 V6

oe: 8200197187 -- 7700425228

52068 Ø 10 - 16 mm
braccio sospensione [Assale anteriore Sx] 1.2-1.2 16V-1.4-1.4 16V-1.5 dCi-1.6 16V-1.6-1.9 DTi-1.9 D-1.9 dTi-2.0 16V-3.0 V6

oe: 8200197179 -- 7700425227

53002 Ø 16 mm
testina sospensione [Assale anteriore] 1.2-1.2 16V-1.4-1.4 16V-1.5 dCi-1.6 16V-1.6-1.9 DTi-1.9 D-1.9 dTi-2.0 16V-3.0 V6

oe: 7701472038 -- 7701468883

53006 Ø 12 - 16 mm
testina sospensione [Assale anteriore] 1.2-1.2 16V-1.4-1.4 16V-1.5 dCi-1.6 16V-1.6-1.9 DTi-1.9 D-1.9 dTi-2.0 16V-3.0 V6

oe: 7701468411 -- 7702081069

00998
cuffia ammortizzatore [Assale anteriore] CLIO II 1.2-1.2 16V-1.4-1.4 16V-1.5 dCi-1.6-1.6 16V-1.9 D-1.9 dTi-2.0 16V-3.0 V6

oe: 7700428440 -- 7700802667

02847
cuffia ammortizzatore [Assale anteriore] 1.2-1.2 16V-1.4 16V-1.4-1.5 dCi-1.6 16V-1.6-1.9 DTi-1.9 D-1.9 dTi

oe: 7700819237

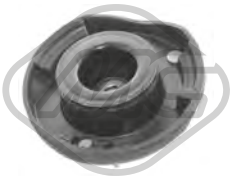

04030
supporto ammortizzatore [Assale anteriore Sx] CLIO II 3.0 V6

oe: 7700832419 -- 6025305980

04110
supporto ammortizzatore [Assale anteriore] CLIO II 1.2-1.2 16V-1.4-1.4 16V-1.5 dCi-1.6-1.6 16V-1.9 D-1.9 dTi-3.0 V6

oe: 7700829529S -- 7700829529

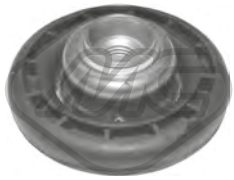

04153
supporto ammortizzatore [Assale anteriore bilatera-le] 1.2-1.2 16V-1.4-1.4 16V-1.5 dCi-1.6 16V-1.6-1.9 DTi-1.9 D-1.9 dTi-2.0 16V

oe: 7700828866 -- 7700820501

© INDUSTRIAL METALCAUCHO, S.L.U.

04180 Ø 16 mm Ø 56 mm
cuscinetto supporto ammortizzatore [Assale anteriore bilaterale] 1.2-1.2 16V-1.4-1.4 16V-1.5 dCi-1.6 16V-1.6-1.9 DTi-1.9 D-1.9 dTi-2.0 16V

oe: 7700800107 -- 8200651172

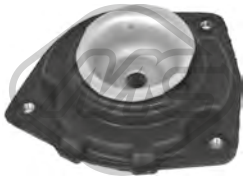

05150 Ø 13 mm Ø 83 mm L: 164 mm
supporto ammortizzatore [Assale anteriore Sx] CLIO II 1.2

oe: 8200504291

05152
kit supporto ammortizzatore [Assale anteriore Sx] CLIO II 1.2

oe: 7701208822

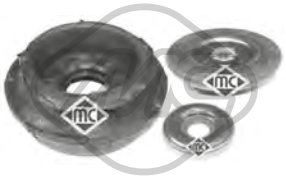

05724
kit supporto ammortizzatore [Assale anteriore] CLIO II 1.2-1.2 16V-1.4-1.4 16V-1.5 dCi-1.6 16V-1.6-1.9 DTi-1.9 D-1.9 dTi-2.0 16V

oe: 7700829529S -- 7700829529

05760 Ø 35 mm Ø 62 mm
cuscinetto trasmissione [Assale anteriore Dx] 1.2-1.2 16V-1.4-1.4 16V-1.5 dCi-1.6 16V-1.6-1.9 DTi-1.9 D-1.9 dTi-2.0 16V-3.0 V6

oe: 7701071133 -- 7700112085

05784
silentblock supporto coperchio motore [anteriore] CLIO II

oe: 7701056972

Lunghezza filettatura [mm]: 25
05437 Filetto esterno [mm]: M12x150
colonnetta ruota [anteriore e posteriore] 1.2-1.2 16V-1.4 16V-1.4-1.5 dCi-1.6 16V-1.6-1.9 DTi-1.9 D-1.9 dTi-2.0 16V-3.0 V6

oe: 8200719981 -- 7700437514

Lunghezza filettatura [mm]: 26
05438 Filetto esterno [mm]: M12x150
colonnetta ruota [anteriore e posteriore] CLIO II 1.5 dCi

oe: 402222121R -- 8200473313

Ø 121 mm
N° denti: 21
90015 H: 74 mm
mozzo ruota [Assale anteriore] 1.2-1.2 16V-1.4

oe: 7700704704 -- 7700719140

Ø 121 mm
N° denti: 21
90020 H: 75.5 mm
mozzo ruota [Assale anteriore] CLIO II 1.2 16V-1.4-1.4 16V-1.5 dCi-1.6-1.6 16V-1.9 D-1.9 dTi

oe: 7700768318 -- 8200208332

Ø 121 mm
N° denti: 23
90068 H: 76 mm
mozzo ruota [Assale anteriore] CLIO II 1.2 16V-1.5 dCi-2.0 16V

oe: 8200308649 -- 7700415122

74001 Ø 25 mm Ø 52 mm
cuscinetto ruota 1.2-1.2 16V-1.4-1.4 16V-1.5 dCi-1.6 16V-1.6-1.9 DTi-1.9 D-1.9 dTi-2.0 16V

oe: 7703090433 -- 7703090253

74005 Ø 72 mm
cuscinetto ruota [Assale posteriore] 1.2-1.2 16V-1.4 16V-1.4-1.5 dCi-1.6 16V-1.6-1.9 DTi-1.9 D-1.9 dTi-2.0 16V

oe: 7701205779 -- 7700822985

74010 Ø 35 mm Ø 65 mm
cuscinetto ruota [Assale anteriore] 1.2-1.2 16V-1.4-1.4 16V

oe: 7703090404 -- 7703090283

74026 Ø 52 mm
cuscinetto ruota [Assale posteriore] 1.2-1.2 16V-1.4-1.4 16V-1.5 dCi-1.6 16V-2.0 16V

oe: 7703090253 -- 7703090313

74128 Ø 25 mm Ø 52 mm
cuscinetto ruota [Assale posteriore] 1.2-1.2 16V-1.4-1.4 16V-1.5 dCi-1.6 16V-1.6-1.9 DTi-1.9 D-1.9 dTi-2.0 16V

oe: 7703090433 -- 7703090253

74142 Ø 84 mm
cuscinetto ruota [Assale anteriore] CLIO II 2.0 16V

oe: 7701206771 -- 7701206771

96113 L: 345 mm
tubo freno [Assale anteriore] 1.2-1.2 16V-1.4-1.4 16V-1.5 dCi-1.6 16V-1.6-1.9 DTi-1.9 D-1.9 dTi-2.0 16V-3.0 V6

oe: 7700423975

© INDUSTRIAL METALCAUCHO, S.L.U.

96114 L: 195 mm

tubo freno [Assale posteriore] 1.2-1.2 16V-1.4-1.4 16V-1.5 dCi-1.6 16V-1.6-1.9 DTi-1.9 D-1.9 dTi-2.0 16V

oe: 7700416273

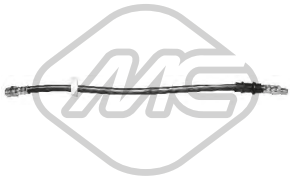

96144 L: 455 mm

tubo freno [Assale anteriore] CLIO II 1.9 D

oe: 4806.35 -- 7567862

Ø 30 - 85 mm

00339

cuffia lato cambio [Assale anteriore Sx] CLIO II 1.2-1.4-1.6-1.9 D

oe: 7700871011

Ø 19 - 60 mm

01142 kit **00142**

kit cuffia trasmissione [sul lato del cambio Assale anteriore bilaterale] CLIO II 1.6 16V

oe: 4705777 -- 31607518246

Ø 23 - 85 mm

01432 kit **00432**

kit cuffia trasmissione [lato ruota Assale anteriore bilaterale] CLIO II 1.2-1.2 16V-1.4-1.4 16V-1.5 dCi-1.6-1.6 16V-1.9 D-1.9 dTi

oe: 7701467125 -- 7701034800

Ø 24 - 75 mm

01523 kit **00523**

kit cuffia trasmissione [sul lato del cambio Assale anteriore bilaterale] CLIO II 1.2-1.4-1.6

oe: 7701466172 -- 7701464758

Ø 20 - 70 mm

01533 kit **00533**

kit cuffia trasmissione [sul lato del cambio Assale anteriore bilaterale] CLIO II

oe: 95619709 -- 95619709

Ø 32 - 82 mm

01555 kit **00555**

kit cuffia trasmissione [lato ruota Assale anteriore bilaterale] CLIO II 1.9 D

oe: 7701466122 -- 7701465489

Ø 23 - 65 mm

01559 kit **00559**

kit cuffia trasmissione [sul lato del cambio Assale anteriore Dx] 1.2-1.2 16V-1.4-1.4 16V-1.5 dCi-1.6 16V-1.6-1.9 DTi-1.9 D-1.9 dTi-2.0 16V-3.0 V6

oe: 7701209258 -- 7700108269

Ø 35 - 78 mm

01607 kit **00607**

kit cuffia trasmissione [lato ruota Assale anteriore bilaterale] CLIO II 1.2-1.4-1.6-1.6 16V-1.9 D

oe: 7701469416

Ø 28 - 114 mm

02304 kit **00304**

kit cuffia trasmissione [sul lato del cambio] CLIO II 1.2-1.5 dCi-1.6 16V-1.9 D-1.9 DTi-1.9 dTi-2.0 16V

oe: 7701470566 -- 7701468573

Ø 28 - 88 mm

11051 kit **10051**

kit cuffia trasmissione [lato ruota Assale anteriore bilaterale] CLIO II 2.0 16V

oe: 7701469021 -- 7701035380

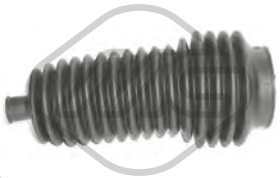

-

01355 kit **00355**

kit cuffia cremagliera sterzo [Assale anteriore bilaterale] 1.2-1.5 dCi

oe: 7701475840

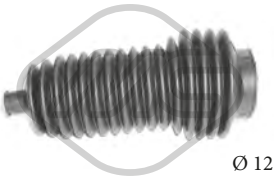

Ø 12 - 40 mm

01356 kit **00356**

kit cuffia cremagliera sterzo CLIO II 1.2-1.4-1.5 dCi-1.6-1.6 16V-1.9 D-1.9 dTi

oe: 7701469486

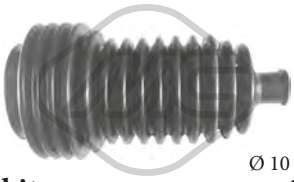

Ø 10 - 42 mm

01530 kit **00530**

kit cuffia cremagliera sterzo CLIO II 1.2-1.4-1.5 dCi-1.6-1.6 16V-1.9 D-1.9 dTi

oe: 6025370231 -- 6001547607

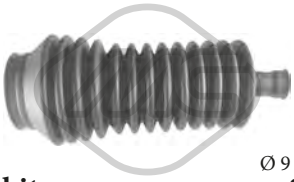

Ø 9 - 39 mm

01558 kit **00558**

kit cuffia cremagliera sterzo 1.2-1.2 16V-1.4-1.4 16V-1.5 dCi-1.6 16V-1.6-1.9 DTi-1.9 D-1.9 dTi-2.0 16V-3.0 V6

oe: 7701469280 -- 7701472087

Ø 9 - 38 mm

01647 kit **00647**

kit cuffia cremagliera sterzo CLIO II 1.2-1.4-1.6-1.6 16V-1.9 D

oe: 7701470753

Ø 9 - 29 mm

11014 kit **10014**

kit cuffia cremagliera sterzo [Assale anteriore bilaterale] CLIO II 1.2-1.4 16V-1.5 dCi-1.6 16V

oe: 7701472113 -- 7701473652

© INDUSTRIAL METALCAUCHO, S.L.U.

02849 Ø 132 mm - 6 N° alette
puleggia smorzatore con antivibrante CLIO II 1.9 D

oe: 8200386445 -- 8200545437

02851 Ø 137 mm - 6 N° alette
puleggia smorzatore con antivibrante CLIO II 1.5 dCi

oe: 7700858731

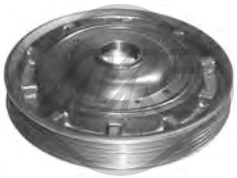

04162 Ø 155 mm - 5 N° alette
puleggia smorzatore con antivibrante 1.5 dCi

oe: 8200392697 -- 8200185800

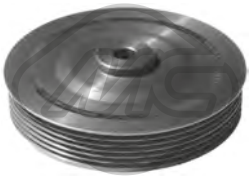

04163 Ø 132 mm - 6 N° alette
puleggia smorzatore con antivibrante 1.4 16V-1.9 dTi-1.9 DTi

oe: 7700110329 -- 8200689702

04455 Ø 151 - 155 mm - 5 N° alette
puleggia smorzatore con antivibrante CLIO II

oe: 8200386451 -- 7700115766

04465 Ø 133 mm - 6 N° alette
puleggia smorzatore con antivibrante 1.4 16V-1.6 16V

oe: 7700105321 -- 8200313231

04664 Ø 132 mm - 6 N° alette
puleggia smorzatore con antivibrante CLIO II 1.9 D

oe:

04734 Ø 152 - 155 mm - 7 N° alette
puleggia smorzatore con antivibrante CLIO II

oe: 8200523083 -- 8200376968

04735 Ø 150 - 155 mm - 6 N° alette
puleggia smorzatore con antivibrante 1.5 dCi

oe: 8200184103 -- 8200477938

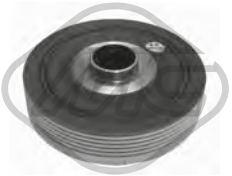

04736 Ø 123 mm - 6 N° alette
puleggia smorzatore con antivibrante CLIO II 2.0 16V

oe: 8200298740 -- 7700116269

05138 Ø 157 mm - 7 N° alette
puleggia smorzatore con antivibrante CLIO II 1.2-1.2 16V

oe: 8200315270

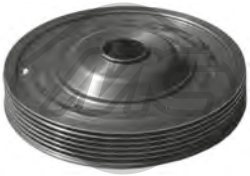

05172 Ø 154 mm - 6 N° alette
puleggia smorzatore con antivibrante CLIO II

oe: 8200352612 -- 8200395313

06195 Ø 130.5 - 155 mm - 3|4 N° alette
puleggia smorzatore CLIO II 1.2

oe: 8200029592 -- 8200113340

12849 Ø 132 mm - 6 N° alette
kit albero motore con antivibrante CLIO II 1.9 D

oe: 8200386445 -- 8200545437

14162 Ø 155 mm - 5 N° alette
kit albero motore con antivibrante 1.5 dCi

oe: 8200392697 -- 8200185800

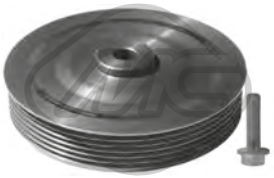

14163 Ø 132 mm - 6 N° alette
kit albero motore con antivibrante 1.4 16V-1.9 dTi-1.9 DTi

oe: 7700110329 -- 8200689702

14455 Ø 151 - 155 mm - 5 N° alette
kit albero motore con antivibrante CLIO II

oe: 8200386451 -- 7700115766

14465 Ø 133 mm - 6 N° alette
kit albero motore con antivibrante 1.4 16V-1.6 16V

oe: 7700105321 -- 8200313231

© INDUSTRIAL METALCAUCHO, S.L.U.

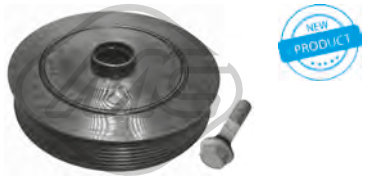

14734 Ø 152 - 155 mm - 7 N° alette
kit albero motore con antivibrante CLIO II

oe: 8200523083 -- 8200376968

14735 Ø 150 - 155 mm - 6 N° alette
kit albero motore con antivibrante 1.5 dCi

oe: 8200184103 -- 8200477938

15172 Ø 154 mm - 6 N° alette
kit albero motore con antivibrante CLIO II

oe: 8200352612 -- 8200395313

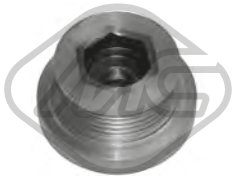

04728 Ø 29.28 mm - 5 N° alette
puleggia alternatore CLIO II 1.5 dCi-1.9 dTi

oe: 8200113636

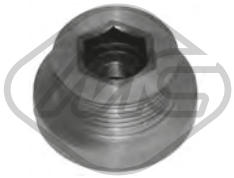

04729 - 6 N° alette
puleggia alternatore CLIO II 1.4-1.4 16V-1.6-1.6 16V

oe: 7701477689 -- 7700110616

04912 Ø 56 mm - 6 N° alette
puleggia alternatore CLIO II 1.4 16V-1.9 D-1.9 DTi-1.9 dTi-2.0 16V

oe: 7701207807 -- 7701055871

04913 Ø 48.8 mm - 6 N° alette
puleggia alternatore 1.5 dCi

oe: 7700426849

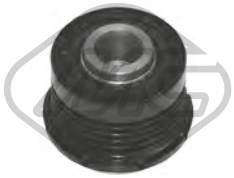

04914 Ø 48.8 mm - 5 N° alette
puleggia alternatore CLIO II

oe: 7711134312

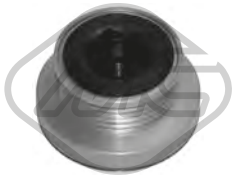

04947 - 5 N° alette
puleggia alternatore CLIO II 1.5 dCi-1.9 dTi

oe: 8200113636

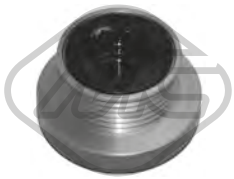

04948 - 6 N° alette
puleggia alternatore CLIO II 1.4-1.4 16V-1.6-1.6 16V

oe: 7700110616

05145 Ø 10 mm Ø 60 mm
cuscinetto tendicinghia CLIO II

oe: 8200769155 -- 8200324532

05146 Ø 65 mm
cuscinetto tendicinghia 1.4 16V-1.5 dCi

oe: 8200673091 -- 8200840823

05157 Ø 65 mm
cuscinetto tendicinghia 1.5 dCi

oe: 8200048486

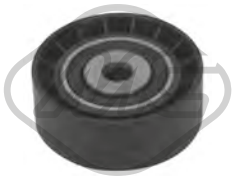

05158 Ø 8 mm Ø 56 mm
cuscinetto tendicinghia CLIO II 1.2-1.2 16V

oe: 8200040161

05159 Ø 10 mm Ø 55 mm
cuscinetto tendicinghia 1.2-1.2 16V

oe: 8201008780 -- 8200875156

05161 Ø 17 mm Ø 60 mm
cuscinetto tendicinghia 1.4-1.4 16V-1.6 16V

oe: 7700102931 -- 8200104754

05162 Ø 60 mm
cuscinetto tendicinghia 1.4-1.4 16V-1.6 16V

oe: 8200603359 -- 7700102872

05262 Ø 65 mm
cuscinetto tendicinghia CLIO II

oe: 117507271R -- 8200072120

© INDUSTRIAL METALCAUCHO, S.L.U.

05484 Ø 60 mm
cuscinetto tendicinghia CLIO II 1.9 dTi-1.9 DTi

oe: 7700102395

05485 Ø 70 mm
cuscinetto tendicinghia 1.4-1.4 16V-1.6-1.6 16V

oe: 8200582997 -- 8200421284

05952 Ø 17 mm Ø 55 mm - 6 N° alette
puleggia alternatore 1.4 16V-1.6-1.6 16V

oe: 7701477689

05953 Ø 17 mm Ø 56 mm - 5 N° alette
puleggia alternatore 1.5 dCi

oe: 7701476465

04994 Ø 12 mm Ø 120 mm
puleggia albero a camme CLIO II 1.9 D

oe: 7700107401 -- 7700866844

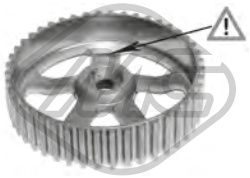

05102 Ø 132 mm
puleggia albero a camme CLIO II 1.9 D

oe: 8200277233 -- 8200260389

05340 Ø 66 mm
corona albero a camme CLIO II 1.9 D-1.9 dTi

oe: 7700100776

05474 Ø 13 mm Ø 120 mm
puleggia albero a camme CLIO II 1.9 D-1.9 dTi

oe: 7700111951

05543
corona albero a camme CLIO II 1.5 dCi

oe: 8200371496

05627
corona dentata 1.2-1.2 16V-1.4-1.4 16V-1.6-1.6 16V

oe: 7700739336 -- 7700874761

05645 Ø 11 mm Ø 120 mm
corona dentata CLIO II 1.5 dCi

oe: 7701473179 -- 8200053729

00444
boccola cremagliera sterzo CLIO II 1.2-1.2 16V-1.4-1.4 16V-1.5 dCi-1.6 16V-1.6-1.9 DTi-1.9 D-1.9 dTi-2.0 16V-3.0 V6

oe: 7700794702 -- 7704000926

00516
kit boccole leva cambio CLIO II 1.2-1.2 16V-1.4-1.4 16V-1.5 dCi-1.6 16V-1.6-1.9 DTi-1.9 D-1.9 dTi-2.0 16V-3.0 V6

oe: 7701464111

53008 L: 90 mm
testina barra accoppiamento [Assale anteriore Dx] 1.2-1.2 16V-1.4-1.4 16V-1.5 dCi-1.6 16V-1.6-1.9 DTi-1.9 D-1.9 dTi-2.0 16V-3.0 V6

oe: 7701047416 -- 7701474793

53010 L: 90 mm
testina barra accoppiamento [Assale anteriore Sx] 1.2-1.2 16V-1.4-1.4 16V-1.5 dCi-1.6 16V-1.6-1.9 DTi-1.9 D-1.9 dTi-2.0 16V-3.0 V6

oe: 7701475842 -- 7701047415

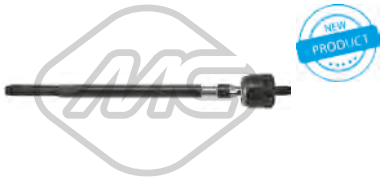

53011 L: 301 mm
tirante assiale [Assale anteriore bilaterale] 1.2-1.2 16V-1.4-1.4 16V-1.5 dCi-1.6 16V-1.6-1.9 DTi-1.9 D-1.9 dTi-2.0 16V-3.0 V6

oe: 7701477878 -- 7701473655

00908
kit leveraggio cambio CLIO II 1.2-1.2 16V-1.4 16V-1.4-1.5 dCi-1.6 16V-1.6-1.9 D-1.9 dTi-2.0 16V-3.0 V6

oe: 7703087163 -- 7700703000

02882
boccola inferiore leva cambio [inferiore] CLIO II 1.2-1.2 16V-1.4-1.4 16V-1.5 dCi-1.6 16V-1.6-1.9 DTi-1.9 D-1.9 dTi-2.0 16V-3.0 V6

oe: 7700732903

© INDUSTRIAL METALCAUCHO, S.L.U.

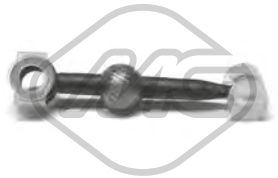

02883
bielletta rinvio comando cambio [anteriore] CLIO II 1.2-1.2 16V-1.4 16V-1.4-1.5 dCi-1.6 16V-1.6-1.9 D-1.9 dTi-2.0 16V-3.0 V6

oe: 7700743133 -- 7700875584

04287
bielletta rinvio comando cambio CLIO II 1.2-1.2 16V-1.4-1.4 16V-1.5 dCi-1.6 16V-1.6-1.9 DTi-1.9 D-1.9 dTi-2.0 16V-3.0 V6

oe: 7700102476

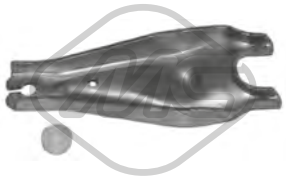

04297
forcella frizione [anteriore] CLIO II

oe: 7700660488 -- 7700715851

05095
bielletta rinvio comando cambio CLIO II 1.2-1.5 dCi-1.9 D-1.9 DTi-1.9 dTi

oe: 7700111132

05245
supporto motore [Sx] 1.2-1.2 16V-1.4-1.4 16V-1.5 dCi-1.6-1.6 16V

oe: 7700428935

05439 Ø 47 mm
cuscinetto guida cambio CLIO II 1.2-1.2 16V-1.4-1.4 16V-1.5 dCi-1.6-1.6 16V-1.9 D-1.9 dTi-2.0 16V-3.0 V6

oe: 7701035378 -- 7700864959

05440 Ø 40 mm
cuscinetto guida cambio CLIO II 1.2-1.2 16V-1.4-1.4 16V-1.5 dCi-1.6 16V-1.6-1.9 DTi-1.9 D-1.9 dTi-2.0 16V-3.0 V6

oe: 8200039656

04677
forcella frizione completa CLIO II 1.9 D-1.9 dTi-1.9 DTi

oe: 7700875163 -- 7701478174

04717
copripedale freno e frizione CLIO II 1.2-1.2 16V-1.4 16V-1.4-1.5 dCi-1.6-1.6 16V-1.9 D-1.9 dTi-2.0 16V-3.0 V6

oe: 7700416724

06838
bielletta leva cambio 1.4

oe: 6001543524 -- 7700274006

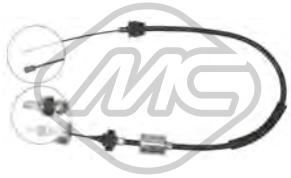

80100 L: 960/658 mm
cavo frizione manuale 1.2-1.2 16V-1.4-1.4 16V-1.5 dCi-1.6 16V-1.6-1.9 DTi-1.9 D-1.9 dTi-2.0 16V

oe: 8200980019 -- 8200098019

02381 Ø 52 mm Ø 67 mm
anelli conici marmitta CLIO II

oe: 8200228590 -- 7700840085

02725
supporto marmitta CLIO II 1.4 16V

oe: 7700410929

04114
supporto marmitta [centro] 1.2-1.2 16V-1.4-1.4 16V-1.5 dCi-1.6 16V-1.6-1.9 DTi-1.9 D-1.9 dTi-2.0 16V

oe: 7700424341 -- 7700424340

04125
supporto marmitta [posteriore] 1.2-1.2 16V-1.4-1.4 16V-1.5 dCi-1.6 16V-1.6-1.9 DTi-1.9 D-1.9 dTi-2.0 16V-3.0 V6

oe: 7700424339

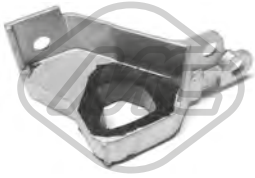

04164
supporto marmitta 1.2 16V-1.4-1.4 16V-1.5 dCi-1.6 16V-1.9 DTi-1.9 D-1.9 dTi

oe: 7700424342

04166 Ø 52 mm Ø 66 mm
anelli conici marmitta CLIO II

oe: 8200228590 -- 7700840085

04679
supporto marmitta [Assale posteriore] 1.2-1.2 16V-1.4-1.4 16V-1.5 dCi-1.6 16V-1.6-1.9 DTi-1.9 D-1.9 dTi-2.0 16V-3.0 V6

oe: 7700435270

© INDUSTRIAL METALCAUCHO, S.L.U.

02065

pompa tergicristalli 1.2-1.2 16V-1.4-1.4 16V-1.5 dCi-1.6 16V-1.6-1.9 DTi-1.9 D-1.9 dTi-2.0 16V-3.0 V6

oe: 8200213042 -- 8200213041

02066

pompa tergicristalli CLIO II 1.2-1.2 16V-1.4 16V-1.4-1.5 dCi-1.6-1.6 16V-1.9 D-1.9 dTi-2.0 16V-3.0 V6

oe: 7700821782 -- 7701048307

02074

pompa tergicristalli 1.2-1.2 16V-1.4-1.4 16V-1.5 dCi-1.6 16V-1.6-1.9 DTi-1.9 D-1.9 dTi-2.0 16V-3.0 V6

oe: 8200213042 -- 8200213041

68112 L: 305 mm

spazzola tergicristalli [posteriore] CLIO II 1.2-1.2 16V-1.4-1.4 16V-1.5 dCi-1.6-1.6 16V-1.9 D-1.9 dTi-2.0 16V-3.0 V6

oe: 7701045207 -- 7701040187

68116 L: 305 mm

spazzola tergicristalli [posteriore] CLIO II 1.2-1.2 16V-1.4-1.4 16V-1.5 dCi-1.6-1.6 16V-1.9 D-1.9 dTi-2.0 16V-3.0 V6

oe: 7701045207

50205 L: 630 mm

sensore velocità ruota - ABS Sensore attivo [Assale post. bilaterale] 1.2 16V

oe: 8200186294 -- 6040005494

SISTEMA DI RAFFREDDAMENTO

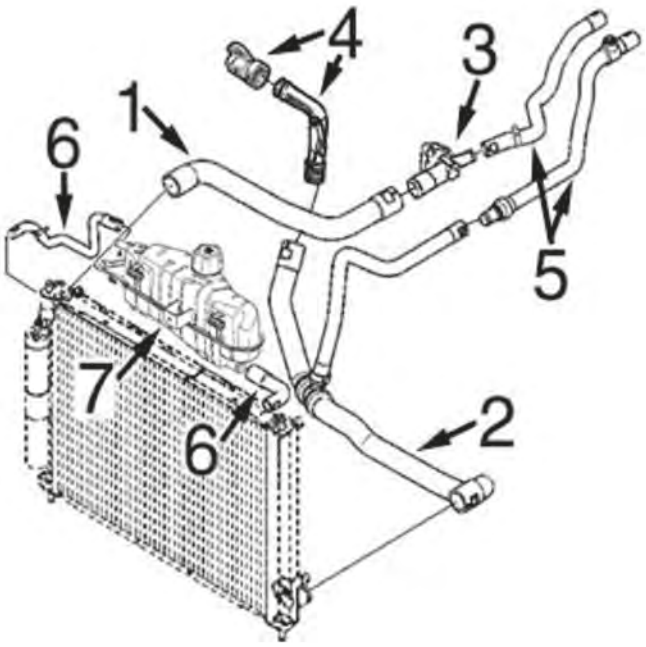

1.2 benzina (motore D4F)

1	09150	manicotto superiore radiatore
2	09151	manicotto inferiore radiatore
3	03669	scatola completa di termostato
4	03775	kit tappo e tubo manicotto inferiore
5	09152	kit manicotti riscaldamento
6	09153	kit manicotti vaschetta espansione
7	03563	tappo vaschetta espansione
	03768	vaschetta espansione

C93M5213M5462M6446CAP1 RENAULT CLIO III - MODUS 05/2005-

SISTEMA DI RAFFREDDAMENTO

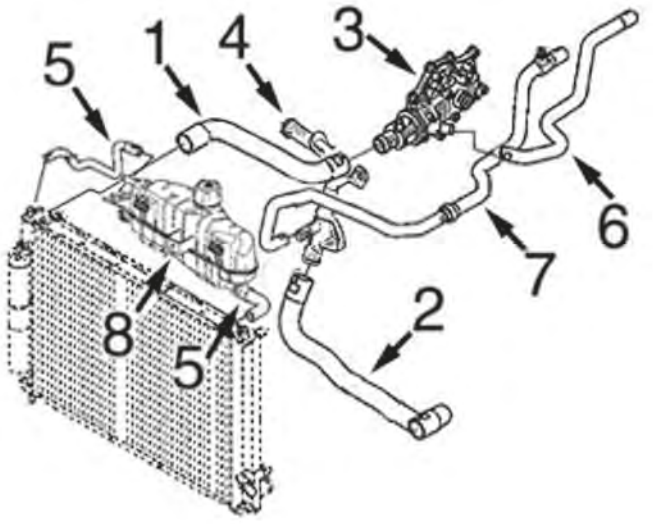

1.4/16v-1.6/16v benzina (motore K4M-K4J):

1	09162	manicotto superiore radiatore
2	09161	manicotto inferiore radiatore
3	03773	scatola completa di termostato
4	03194	tubo rigido acqua
5	09153	kit manicotti vaschetta espansione
6	09168	manicotto dal riscaldamento alla scatola termostato
7	09167	manicotto completo dal riscaldamento al tubo rigido acqua
8	03563	tappo vaschetta espansione
	03768	vaschetta espansione

C93M5213M5462M6446CAP2 RENAULT CLIO III - MODUS 05/2005-

© INDUSTRIAL METALCAUCHO, S.L.U.

SISTEMA DI RAFFREDDAMENTO

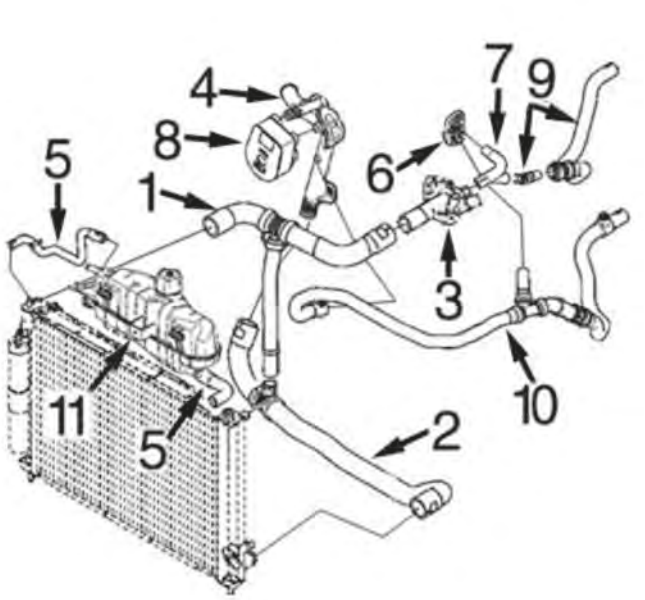

1.5 Diesel (motore K9K):

1	09162	manicotto superiore radiatore
2	09161	manicotto inferiore radiatore
3	03679	scatola completa di termostato
4	03195	tubo rigido acqua
5	09153	kit manicotti vaschetta espansione
6	03769	flangia in plastica pompa acqua
7	09156	manicotto dalla scatola termostato al coperchio
8	05749	scambiatore di calore
9	09157	manicotto dal riscaldamento al manicotto 3 vie (con raccordo di innesto)
10	09155	manicotto dal tubo rigido al riscaldamento completo
11	03563	tappo vaschetta espansione
	03768	vaschetta espansione

C93M5213M5462M6446CAP3 RENAULT CLIO III - MODUS 05/2005-

02404 Ø 44 mm Ø 52 mm
anello termostato CLIO III 2.0 16V

oe: 7700741923

03148
raccordo metallico termostato CLIO III 1.4 16V-1.6 16V-1.6 16V GT

oe: 7700104134

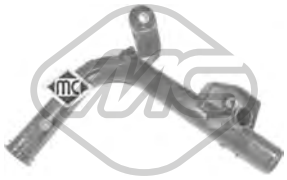

03194
tubo acqua 1.4-1.4 16V-1.6-1.6 16V

oe: 8200408549

03195
tubo acqua 1.5 dCi-1.5 dCi 75

oe: 8200261590 -- 8200552604

03234
termostato raffreddamento 89 °C CLIO III 1.4 16V-1.6 16V

oe: 7700872554 -- 8200772985

03289
termostato raffreddamento 82 °C CLIO III 2.0 16V

oe: 7701068770 -- 7701065352

03563 Pressione [bar]: 1.40
tappo vaschetta acqua 1.2-1.2 16V-1.2 16V Hi-1.4 16V-1.4-1.5 dCi 90-1.5 dCi-1.5 dCi 75-1.6 16V GT-1.6-1.6 16V-Flex

oe: 8200048024 -- 7700805131

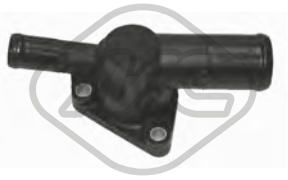

03669
scatola termostato 89 °C 1.2-1.2 16V-1.2 16V Hi-Flex

oe: 8200660882 -- 7700110716

03679
scatola termostato 89 °C 1.5 dCi

oe: 8200954328 -- 8200558751

03768
vaschetta espansione 1.2-1.2 16V-1.2 16V Hi-1.4 16V-1.4-1.5 dCi-1.5 dCi 75-1.5 dCi 90-1.6-1.6 16V GT-1.6 16V-2.0 16V-Flex

oe: 7701475833 -- 7701477290

03769
flangia termostato 1.5 dCi

oe: 7701476282

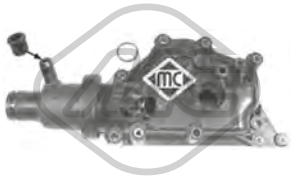

03773
scatola termostato 89 °C 1.4-1.4 16V-1.6-1.6 16V

oe: 8200700094 -- 8200561434

03775
kit coperchio e tubo rigido al manicotto Inferiore [inferiore] 1.2-1.2 16V-1.2 16V Hi-Flex

oe: 7700111985 -- 7700869863

09150
manicotto radiatore [Superiore] CLIO III 1.2 16V-1.2 16V Hi-Flex

oe: 8200173002

09151
manicotto radiatore [inferiore] 1.2-1.2 16V

oe: 8200173007

09152
kit manicotti riscaldamento CLIO III 1.5 dCi

oe: 8200802887 -- 8200173018

09153
kit manicotti vaschetta espansione 1.2-1.2 16V-1.2 16V Hi-1.4 16V-1.4-1.5 dCi-1.5 dCi 75-1.5 dCi 90-1.6-1.6 16V GT-1.6 16V-2.0 16V-Flex

oe: 8200173024 -- 8200173022

09156
manicotto dal corpo termostato al coperchio 1.5 dCi

oe: 7701061051

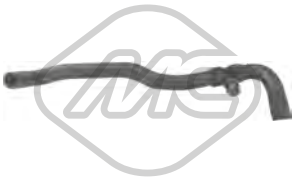

09161
manicotto radiatore [inferiore] 1.4 16V-1.5 dCi-1.6-1.6 16V

oe: 8200173008

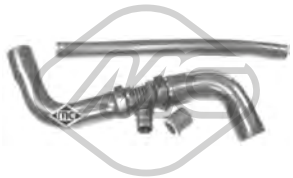

09162
manicotto radiatore [Superiore] 1.4-1.4 16V-1.5 dCi-1.6-1.6 16V

oe: 8200173003 -- 8200173001

30307
flangia termostato CLIO III 1.2 16V

oe: 7701041346

09155
manicotto dal tubo rigido al riscaldatore 1.5 dCi

oe: 8200333774 -- 8200173019

09157
manicotto dal riscaldamento al manicotto a 3 vie 1.5 dCi

oe: 7701061052 -- 8200265167

09167
manicotto dal riscaldamento al tubo rigido 1.4-1.4 16V-1.6-1.6 16V

oe: 8200173016 -- 8200281132

09168
manicotto dal riscaldamento alla scatola termostato 1.4-1.4 16V-1.6-1.6 16V

oe: 8200173010 -- 8200804896

03617
tappo olio motore

oe: 8200046919 -- 7700741840

© INDUSTRIAL METALCAUCHO, S.L.U.

03619
tappo olio motore

oe: 8200062947 -- 7700111741

04641
kit coperchio albero a camme 1.4-1.4 16V-1.6-1.6 16V-1.6 16V GT

oe: 7700274026 -- 7700106271

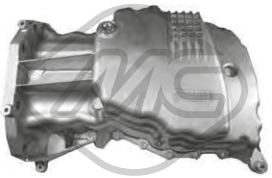

05498
coppa olio

oe: 8200125660 -- 8200404442

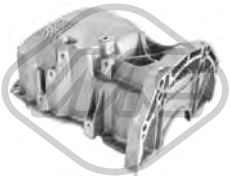

05499
coppa olio 1.5 dCi

oe: 8200381856

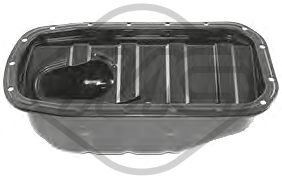

05500
coppa olio 1.2-1.2 16V-1.2 16V Hi-Flex

oe: 7700100375 -- 8200702781

00667 Dimensioni filettatura: 16x150
tappo coppa olio 1.2-1.2 16V-1.2 16V Hi-1.4 16V-1.4-1.5 dCi-1.5 dCi 75-1.5 dCi 90-1.6-1.6 16V-2.0 16V-Flex

oe: 7703075348 -- 7703075210

00670 Dimensioni filettatura: 16x150
tappo coppa olio

oe: 7703075152 -- 7903075033

02024 Ø 14 mm Ø 22 mm
rondella coppa olio in gomma 1.2-1.2 16V-1.2 16V Hi-1.4 16V-1.4-1.5 dCi-1.5 dCi 75-1.5 dCi 90-1.6-1.6 16V-2.0 16V-Flex

oe: 0164.54 -- 0164.54

05749
scambiatore di calore 1.5 dCi-1.5 dCi 75-1.5 dCi 90

oe: 213059324R -- 8200267937

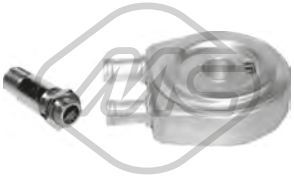

05943
scambiatore di calore 1.5 dCi

oe: 7700853915 -- 7700114036

39108
scambiatore di calore 1.5 dCi

oe: 8200923115 -- 8200779744

04149
supporto radiatore

oe: 7700842041

03770 L: 515 mm
asta livello olio 1.5 dCi

oe: 111400275R -- 8200483442

03771 L: 525 mm
asta livello olio 1.5 dCi

oe: 8200483442

03772 L: 532 mm
asta livello olio CLIO III 1.4 16V-1.6 16V

oe: 8200449528

05139 L: 256 mm
asta livello olio CLIO III 1.2 16V

oe: 8200255423

05156 L: 485 mm
asta livello olio CLIO III 1.5 dCi

oe: 8200463669

05167 L: 520 mm
asta livello olio CLIO III 1.5 dCi

oe: 7701060940

© INDUSTRIAL METALCAUCHO, S.L.U.

05168 L: 525 mm
asta livello olio 1.5 dCi

oe: 8200553001

05169 L: 450 mm
asta livello olio CLIO III 1.4 16V

oe: 7701060942 -- 7701067122

05170 L: 140 mm
asta livello olio CLIO III 1.6 16V-1.6 16V GT

oe: 11140ED000 -- 8200141457

09163
manicotto sfiato CLIO III 1.5 dCi

oe: 8200421505

09395 Ø 12.5 mm
manicotto sfiato CLIO III 1.4 16V-1.6 16V

oe: 8200369035

09396
manicotto sfiato 1.2-1.2 16V

oe: 8200393019

Tipo funzionamento: elettrico
93010 N° raccordi: 5
valvola EGR con guarnizione 1.5 dCi

oe: 8200469586 -- 8200488774A

Tipo funzionamento: elettrico
93070
valvola EGR senza guarnizione 1.5 dCi

oe: 8200561269 -- 8200550361

05381
corona pompa iniezione

oe: 8200183669

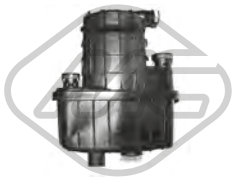

05386 Ø 136 mm
filtro gasolio 1.5 dCi-1.5 dCi 75-1.5 dCi 90

oe: 8200447197

92000
tubo alimentazione carburante 1.5 dCi-1.5 dCi 75-1.5 dCi 90

oe: 8200520596 -- 8200171176

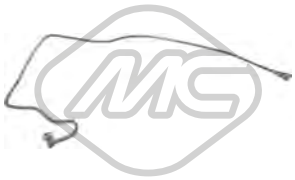

92002
tubo alimentazione carburante CLIO III 1.6 16V

oe: 7700113964 -- 8200139172

92025
tubo servofreno 1.5 dCi-1.5 dCi 75-1.5 dCi 90

oe: 8200224090

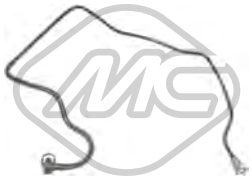

92030
tubo alimentazione carburante CLIO III 1.6 16V

oe: 8200493228 -- 8200199858

92038
tubo alimentazione carburante ritorno deposito CLIO III 1.5 dCi

oe: 8200262764

92039
tubo alimentazione carburante uscita deposito [Uscita] CLIO III 1.5 dCi

oe: 8200262760 -- 8200868563

92055
tubo alimentazione carburante CLIO III 1.5 dCi

oe: 8200050395 -- 8200360597

92132
tubo flessibile carburante 1.5 dCi-1.5 dCi 75-1.5 dCi 90

oe: 8200934107

© INDUSTRIAL METALCAUCHO, S.L.U.

92133
tubo flessibile carburante CLIO III 1.5 dCi

oe: 164461296R

SISTEMA DI ALIMENTAZIONE ARIA e TURBO

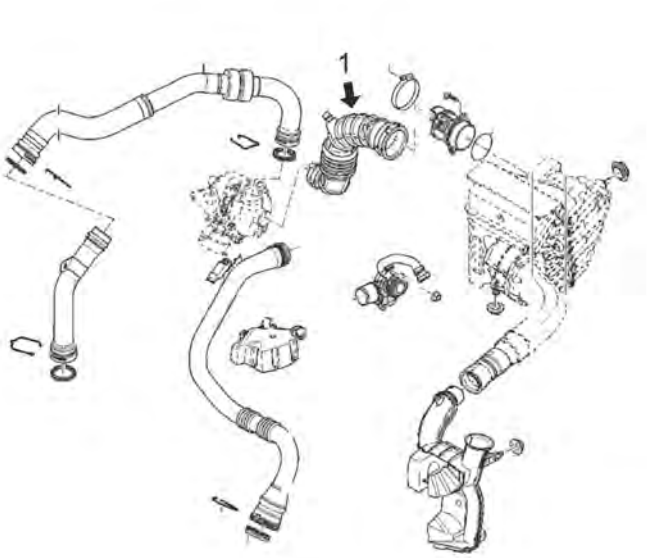

motore 1.5Dci

1 05753 manicotto flessibile dalla giunzione al turbo

C93MS213MS462M6446TURBOP1 RENAULT CLIO III - MODUS 05/2005-

03826 L: 27 mm
manicotto turbo 1.5 dCi-1.5 dCi 75-1.5 dCi 90

oe: 8200770844 -- 8200404193

03853
tubo acqua CLIO III 1.5 dCi

oe: 8200143188 -- 8200280084

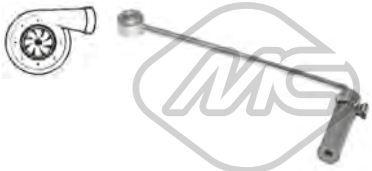

03959
manicotto turbo 1.5 dCi-1.5 dCi 90

oe: 8200912506 -- 223211568R

04642 Ø 28 mm Ø 47 mm
kit manicotti turbo CLIO III 1.5 dCi

oe:

05753
tubo aria CLIO III 1.5 dCi

oe: 8200500383 -- 8200500384

06004
silentblock supporto scatola filtro aria 1.5 dCi

oe: 8200068473 -- 8200818374

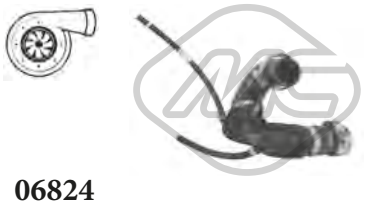

06824
manicotto turbo CLIO III 1.5 dCi

oe: 8200770644 -- 8200404193

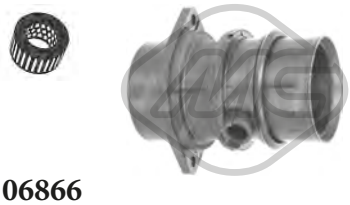

06866
manicotto aspirazione filtro aria CLIO III 1.5 dCi

oe: 8200198958 -- 8200089030

SOSPENSIONE ANTERIORE e SUPPORTI MOTORE

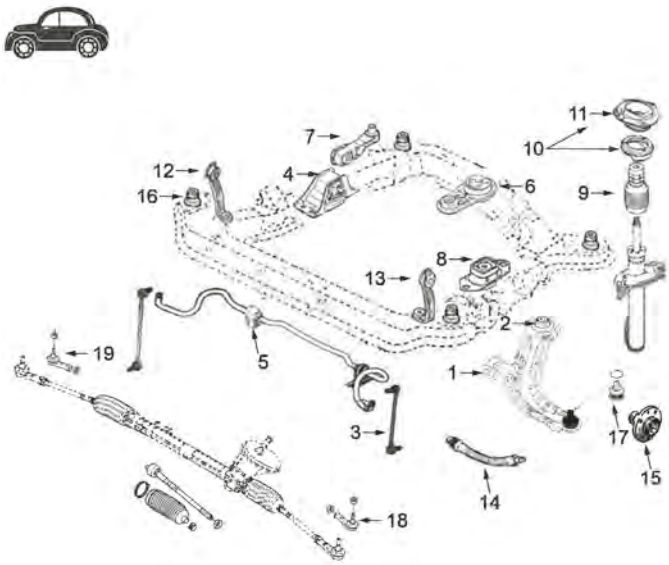

1.2 (motore D4F) - 1.4/16v-1.6/16v (motore K4M-K4J) e 1.5Diesel (motore K9K):

1	05173	silentblock braccio sospensione anteriore
2	04635	silentblock posteriore braccio anteriore
3	04900	bielletta barra stabilizzatrice
4	05141	supporto motore destro 1.2
	05142	supporto motore destro 1.5D (codice motore 760-764 e 766)
	05144	supporto motore destro 1.4-1.6 e 1.5D (codice motore 762-768)
5	05154	boccola barra stabilizzatrice
6	04629	supporto motore posteriore 1.5D (codice motore 764-766)
	04631	supporto motore posteriore 1.2-1.4-1.6 e 1.5D (codice motore 760-762 e 768)
7	05143	bielletta antivibrante supporto motore destro, solo 1.5D destro, solo 1.5D
8	04624	supporto motore sinistro
9	05153	tampone ammortizzatore anteriore
10	05151	kit supporto ammortizzatore anteriore destro con cuscinetto
	05152	kit supporto ammortizzatore anteriore sinistro con cuscinetto
11	05149	supporto ammortizzatore anteriore destro (senza cuscinetto)
	05150	supporto ammortizzatore anteriore sinistro (senza cuscinetto)
12	05147	supporto destro sub-chasis
13	05148	supporto sinistro sub-chasis
14	96105	tubo freno anteriore (480 mm)
15	90068	mozzo ruota anteriore 23 scanalature
16	05710	silentblock sub-chasis anteriore
17	53027	testina sospensione anteriore ambo i lati
18	53010	testina barra accoppiamento sinistra 90mm
19	53008	testina barra accoppiamento destra 90mm

C93M5213M5462M6446SOPDP1 RENAULT CLIO III - MODUS 05/2005-

© INDUSTRIAL METALCAUCHO, S.L.U.

SOSPENSIONE POSTERIORE

1	05625	silentblock ponte posteriore
2	96096	tubo freno posteriore 220 mm

C93M5213M5462M6446SOPTP1 RENAULT CLIO III - MODUS 05/2005-

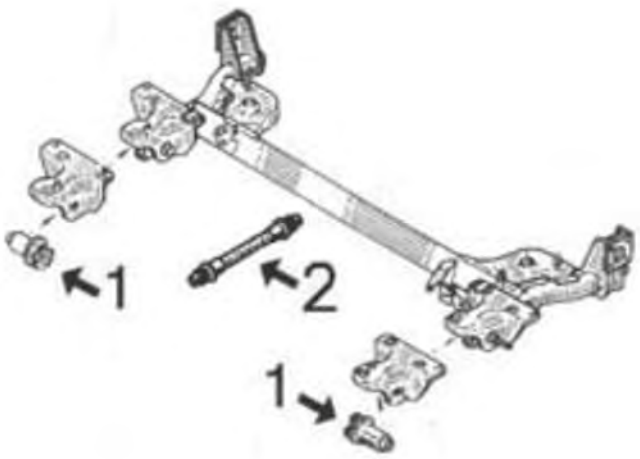

04624
supporto motore [Sx] 1.2-1.2 16V-1.2 16V Hi-1.4 16V-1.4-1.5 dCi-1.6-1.6 16V-1.6 16V GT-2.0 16V-Flex

oe: 8200352861

04625
supporto motore [Sx] 1.4-1.4 16V-1.5 dCi-1.6

oe: 8200358147 -- 8200297939

04629
supporto motore [posteriore] 1.5 dCi-2.0 16V

oe: 8200042454

04631
supporto motore [posteriore] 1.2 16V Hi-1.4-1.4 16V-1.5 dCi-Flex

oe: 8200042453 -- 8200338385

05141
supporto motore [Dx] 1.2-1.2 16V-1.2 16V Hi-Flex

oe: 112103737R -- 8200281186

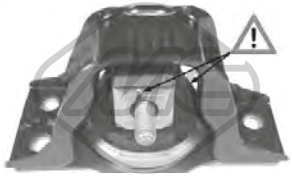

05142
supporto motore [Dx] 1.2-1.2 16V-1.2 16V Hi-1.5 dCi-1.6 16V-1.6 16V GT-2.0 16V-Flex

oe: 8200131305

05143
supporto motore [Dx] 1.2-1.2 16V-1.2 16V Hi-1.5 dCi-1.6-1.6 16V-1.6 16V GT-2.0 16V-Flex

oe: 8200298484 -- 8200487916

05144
supporto motore [Dx] 1.2 16V-1.4 16V-1.4-1.5 dCi-1.5 dCi 75-1.5 dCi 90-1.6 16V-1.6-1.6 16V GT

oe: 8200140431

06839
supporto motore [Dx] 1.4-1.4 16V-1.6-1.6 16V

oe: 8200984389 -- 112106691R

© INDUSTRIAL METALCAUCHO, S.L.U.

06840
supporto motore [Dx] 1.5 dCi-1.5 dCi 75-1.5 dCi 90

oe: 112104344R

06841
supporto motore [posteriore] CLIO III 2.0 16V

oe: 8200777542

04626 Ø 19.5 mm
boccola barra stabilizzatrice [Assale anteriore] CLIO III 1.2 16V-1.2 16V Hi-1.4 16V-1.5 dCi-1.6 16V-1.6 16V GT-2.0 16V-Flex

oe: 7701056678 -- 7701056096

04635 Ø 12 mm Ø 28|59 mm
silentblock braccio sospensione [Assale anteriore] 1.2-1.2 16V-1.2 16V Hi-1.4 16V-1.4-1.5 dCi 90-1.5 dCi-1.5 dCi 75-1.6 16V GT-1.6-1.6 16V-2.0 16V-Flex

oe: 8200041166 -- 8200183570

04900 L: 250 mm
bielletta barra stabilizzatrice [Assale anteriore bilaterale] 1.2-1.2 16V-1.2 16V Hi-1.4 16V-1.4-1.5 dCi 90-1.5 dCi-1.5 dCi 75-1.6 16V GT-1.6-1.6 16V-2.0 16V-Flex

oe: 551107041R -- 8201079463

05147
supporto telaio [Dx] 1.2-1.2 16V-1.2 16V Hi-1.4-1.4 16V-1.5 dCi-1.6 16V-1.6-2.0 16V-Flex

oe: 8200127321

05148
supporto telaio [Sx] 1.2-1.2 16V-1.2 16V Hi-1.4-1.4 16V-1.5 dCi-1.6 16V-1.6-2.0 16V-Flex

oe: 8200127324

05154 Ø 20 mm
boccola barra stabilizzatrice [Assale anteriore] CLIO III 1.2 16V-1.2 16V Hi-1.4 16V-1.5 dCi-1.6 16V-1.6 16V GT-2.0 16V-Flex

oe: 7701062549 -- 54613AX602

05173 Ø 12 mm Ø 40 mm
silentblock braccio sospensione [Assale anteriore] 1.2-1.2 16V-1.2 16V Hi-1.4 16V-1.4-1.5 dCi-1.6-1.6 16V-2.0 16V-Flex

oe: 8200183569

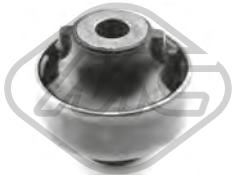

05314 Ø 12 mm Ø 58.5 mm
silentblock braccio sospensione [Assale anteriore] 1.2-1.2 16V-1.2 16V Hi-1.4 16V-1.4-1.5 dCi-1.5 dCi 75-1.5 dCi 90-1.6-1.6 16V GT-1.6 16V-2.0 16V-Flex

oe: 8200183570

05625 Ø 12 mm Ø 70 mm
silentblock ponte [Assale posteriore] 1.2-1.2 16V Hi-1.2 16V-1.4 16V-1.5 dCi-1.6 16V GT-1.6 16V-2.0 16V-Flex

oe: 7701479190 -- 7701479191

05710
silentblock [Assale anteriore] 1.2-1.2 16V-1.2 16V Hi-1.4 16V-1.4-1.5 dCi-1.5 dCi 75-1.5 dCi 90-1.6-1.6 16V-1.6 16V GT-2.0 16V-Flex

oe: 8200500491 -- 8200742906

53027 Ø 18 - 38,3 mm
testina sospensione [Assale anteriore] 1.2-1.2 16V-1.2 16V Hi-1.4 16V-1.4-1.5 dCi-1.5 dCi 75-1.5 dCi 90-1.6-1.6 16V-1.6 16V GT-2.0 16V-Flex

oe: 401604793R

05149
supporto ammortizzatore [Assale anteriore Dx] 1.2-1.2 16V-1.2 16V Hi-1.4 16V-1.4-1.5 dCi-1.6-1.6 16V-2.0 16V-Flex

oe: 8200504295

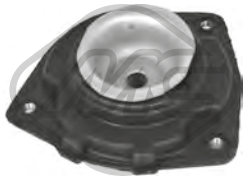

05150 Ø 13 mm Ø 83 mm L: 164 mm
supporto ammortizzatore [Assale anteriore Sx] 1.2-1.2 16V-1.2 16V Hi-1.4 16V-1.4-1.5 dCi-1.6-1.6 16V-2.0 16V-Flex

oe: 8200504291

05151
kit supporto ammortizzatore [Assale anteriore Dx] 1.2-1.2 16V-1.2 16V Hi-1.4 16V-1.4-1.5 dCi-1.5 dCi 90-1.5 dCi 75-1.6 16V-1.6 16V GT-1.6-2.0 16V-Flex

oe: 7701208823

05152
kit supporto ammortizzatore [Assale anteriore Sx] 1.2-1.2 16V-1.2 16V Hi-1.4 16V-1.4-1.5 dCi-1.5 dCi 90-1.5 dCi 75-1.6 16V-1.6 16V GT-1.6-2.0 16V-Flex

oe: 7701208822

05153
cuffia ammortizzatore [Assale anteriore bilaterale] 1.2-1.2 16V-1.2 16V Hi-1.4 16V-1.4-1.5 dCi-1.5 dCi 75-1.5 dCi 90-1.6-1.6 16V GT-1.6 16V-2.0 16V-Flex

oe: 8200127285

© INDUSTRIAL METALCAUCHO, S.L.U.

05760 Ø 35 mm Ø 62 mm
cuscinetto trasmissione [Assale anteriore Dx] 1.2-1.2 16V-1.2 16V Hi-1.4 16V-1.4-1.5 dCi 90-1.5 dCi-1.5 dCi 75-1.6 16V GT-1.6-1.6 16V-2.0 16V-Flex

oe: 7701071133 -- 7700112085

05784
silentblock supporto coperchio motore [anteriore]

oe: 7701056972

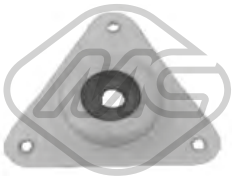

06843 Ø 13 mm
supporto ammortizzatore [Assale anteriore bilaterale] 1.2-1.2 16V-1.2 16V Hi-1.4 16V-1.4-1.5 dCi-1.5 dCi 75-1.5 dCi 90-1.6-1.6 16V GT-1.6 16V-2.0 16V-Flex
oe: 543024644R

06844 Ø 106 mm
cuscinetto supporto ammortizzatore [Assale anteriore bilaterale] 1.2-1.2 16V-1.2 16V Hi-1.4 16V-1.4-1.5 dCi-1.5 dCi 75-1.5 dCi 90-1.6-1.6 16V GT-1.6 16V-2.0 16V-Flex
oe: 543259539R

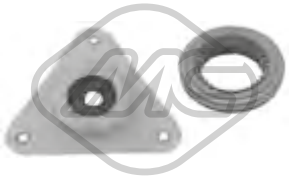

06845
kit supporto ammortizzatore [Assale anteriore] 1.2-1.2 16V-1.2 16V Hi-1.4 16V-1.4-1.5 dCi-1.5 dCi 75-1.5 dCi 90-1.6-1.6 16V GT-1.6 16V-2.0 16V-Flex

oe: 543A02310R -- 543259539R

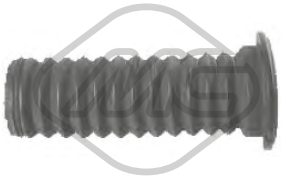

06846
cuffia ammortizzatore [Assale anteriore] 1.2-1.2 16V-1.2 16V Hi-1.4-1.4 16V-1.5 dCi-1.5 dCi 75-1.6-1.6 16V GT-1.6 16V-2.0 16V-Flex

oe: 543884315R

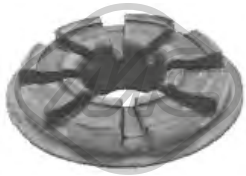

06847
supporto ammortizzatore [Assale posteriore] 1.2 16V Hi-1.5 dCi-Flex

oe: 8200218906

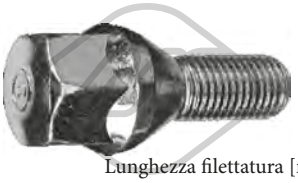

Lunghezza filettatura [mm]: 25
Filetto esterno [mm]: M12x150
05437
colonnetta ruota [anteriore e posteriore]

oe: 8200719981 -- 7700437514

Lunghezza filettatura [mm]: 26
Filetto esterno [mm]: M12x150
05438
colonnetta ruota [anteriore e posteriore] CLIO III 1.2 16V-1.2 16V Hi-1.4 16V-1.5 dCi-1.6 16V-1.6 16V GT-2.0 16V-Flex

oe: 402222121R -- 8200473313

Ø 121 mm
N° denti: 23
H: 76 mm
90068
mozzo ruota [Assale anteriore] CLIO III 1.2-1.2 16V-1.2 16V Hi-1.4 16V-1.5 dCi-1.6 16V GT-1.6 16V-2.0 16V-Flex

oe: 8200308649 -- 7700415122

74001 Ø 25 mm Ø 52 mm
cuscinetto ruota 1.2-1.2 16V-1.2 16V Hi-1.4 16V-1.4-1.5 dCi-1.5 dCi 75-1.5 dCi 90-1.6-1.6 16V-1.6 16V GT-2.0 16V-Flex

oe: 7703090433 -- 7703090253

74014 Ø 55 mm
cuscinetto ruota [Assale posteriore] 1.2-1.2 16V-1.2 16V Hi-1.4 16V-1.4-1.5 dCi-1.5 dCi 75-1.5 dCi 90-1.6-1.6 16V-1.6 16V GT-2.0 16V-Flex

oe: 7701208058 -- 7701209504

74092 Ø 77 mm
cuscinetto ruota [Assale anteriore] 1.2 16V-1.5 dCi-1.5 dCi 75-1.5 dCi 90-1.6 16V GT-2.0 16V

oe: 7701210111 -- 7701207676

74097 Ø 37 mm Ø 72 mm
cuscinetto ruota [Assale anteriore] 1.2-1.2 16V-1.2 16V Hi-1.4 16V-1.4-1.5 dCi-1.5 dCi 75-1.5 dCi 90-1.6-1.6 16V-1.6 16V GT-2.0 16V-Flex

oe: 402105733R -- 7701207677

74128 Ø 25 mm Ø 52 mm
cuscinetto ruota [Assale posteriore] 1.2-1.2 16V-1.2 16V Hi-1.4 16V-1.4-1.5 dCi-1.5 dCi 75-1.5 dCi 90-1.6-1.6 16V-1.6 16V GT-2.0 16V-Flex

oe: 7703090433 -- 7703090253

96096 L: 220 mm
tubo freno [Assale post. bilaterale] 1.2-1.2 16V Hi-1.2 16V-1.4 16V-1.5 dCi-1.6 16V GT-1.6 16V-2.0 16V-Flex

oe: 8200249251 -- 7700304969

96105 L: 485 mm
tubo freno [Assale anteriore] 1.2-1.2 16V-1.2 16V Hi-1.4 16V-1.5 dCi-1.6 16V GT-1.6 16V-2.0 16V-Flex

oe: 8200597210 -- 7700834731

Ø 25 - 81 mm
01115 kit **00099**
kit cuffia trasmissione [lato ruota Assale anteriore bilaterale] 1.2 16V-1.4 16V-1.4-1.5 dCi-1.6 16V-1.6

oe: 7701209242

© INDUSTRIAL METALCAUCHO, S.L.U.

Ø 25 - 69 mm

01246 kit **00246**

kit cuffia trasmissione [sul lato del cambio Assale anteriore bilaterale] 1.2 16V-1.4 16V-1.4-1.5 dCi-1.6 16V-1.6-2.0 16V

oe: 7701209255

Ø 21 - 62 mm

01253 kit **00253**

kit cuffia trasmissione [sul lato del cambio Assale anteriore bilaterale] 1.2-1.2 16V-1.2 16V Hi-Flex

oe: 7701209256

Ø 26 - 80 mm

01254 kit **00254**

kit cuffia trasmissione [lato ruota Assale anteriore bilaterale] 2.0 16V

oe: 7701209251

Ø 24 - 68 mm

01267 kit **00267**

kit cuffia trasmissione [sul lato del cambio Assale anteriore bilaterale] 1.5 dCi-1.5 dCi 75-1.5 dCi 90-1.6 16V-1.6 16V GT-2.0 16V

oe: 7701210043 -- 7701209254

Ø 23 - 85 mm

01432 kit **00432**

kit cuffia trasmissione [lato ruota Assale anteriore bilaterale]

oe: 7701467125 -- 7701034800

Ø 27 - 85 mm

01517 kit **00517**

kit cuffia trasmissione [lato ruota Assale anteriore bilaterale]

oe: 7701035380

Ø 26.5 - 69 mm

11063 kit **10063**

kit cuffia trasmissione [sul lato del cambio Assale anteriore bilaterale] CLIO III 2.0 16V

oe: 7701209473 -- 7701209992

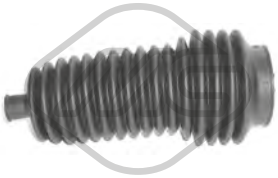

\-

01355 kit **00355**

kit cuffia cremagliera sterzo [Assale anteriore bilaterale] 1.2-1.2 16V-1.2 16V Hi-1.4 16V-1.4-1.5 dCi 90-1.5 dCi-1.5 dCi 75-1.6 16V GT-1.6-1.6 16V-2.0 16V-Flex

oe: 7701475840

21037

filtro cambio automatico CLIO III 1.2 16V-1.2 16V Hi-1.4 16V-1.5 dCi-1.6 16V-1.6 16V GT-2.0 16V-Flex

oe: 7700863737 -- 7700107587

02851 Ø 137 mm - 6 N° alette

puleggia smorzatore con antivibrante MODUS/ GRAND MODUS 1.4-1.5 dCi-1.6

oe: 7700858731

04162 Ø 155 mm - 5 N° alette

puleggia smorzatore con antivibrante 1.4-1.4 16V-1.5 dCi-1.5 dCi 90-1.6 16V-1.6

oe: 8200392697 -- 8200185800

04465 Ø 133 mm - 6 N° alette

puleggia smorzatore con antivibrante MODUS/ GRAND MODUS 1.4-1.6

oe: 7700105321 -- 8200313231

04735 Ø 150 - 155 mm - 6 N° alette

puleggia smorzatore con antivibrante 1.5 dCi-1.5 dCi 75-1.5 dCi 90

oe: 8200184103 -- 8200477938

05138 Ø 157 mm - 7 N° alette

puleggia smorzatore con antivibrante 1.2-1.2 16V-1.2 16V Hi-Flex

oe: 8200315270

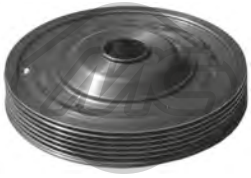

05172 Ø 154 mm - 6 N° alette

puleggia smorzatore con antivibrante 1.4-1.4 16V-1.5 dCi-1.6 16V-1.6-1.6 16V GT

oe: 8200352612 -- 8200395313

14162 Ø 155 mm - 5 N° alette

kit albero motore con antivibrante 1.4-1.4 16V-1.5 dCi-1.5 dCi 90-1.6 16V-1.6

oe: 8200392697 -- 8200185800

14465 Ø 133 mm - 6 N° alette

kit albero motore con antivibrante MODUS/ GRAND MODUS 1.4-1.6

oe: 7700105321 -- 8200313231

14735 Ø 150 - 155 mm - 6 N° alette

kit albero motore con antivibrante 1.4-1.5 dCi-1.5 dCi 75-1.5 dCi 90-1.6

oe: 8200184103 -- 8200477938

© INDUSTRIAL METALCAUCHO, S.L.U.

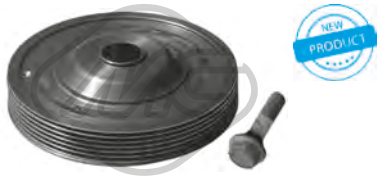

15172 Ø 154 mm - 6 N° alette
kit albero motore con antivibrante 1.4-1.4 16V-1.5 dCi-1.6 16V-1.6-1.6 16V GT

oe: 8200352612 -- 8200395313

05145 Ø 10 mm Ø 60 mm
cuscinetto tendicinghia 1.2-1.2 16V-1.2 16V Hi-Flex

oe: 8200769155 -- 8200324532

05146 Ø 65 mm
cuscinetto tendicinghia 1.4-1.4 16V-1.5 dCi-1.5 dCi 90-1.6-1.6 16V

oe: 8200673091 -- 8200840823

05157 Ø 65 mm
cuscinetto tendicinghia MODUS/GRAND MODUS 1.5 dCi

oe: 8200048486

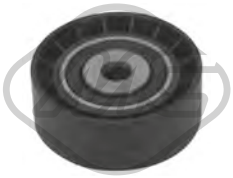

05158 Ø 8 mm Ø 56 mm
cuscinetto tendicinghia

oe: 8200040161

05161 Ø 17 mm Ø 60 mm
cuscinetto tendicinghia

oe: 7700102931 -- 8200104754

05162 Ø 60 mm
cuscinetto tendicinghia

oe: 8200603359 -- 7700102872

05262 Ø 65 mm
cuscinetto tendicinghia 2.0 16V

oe: 117507271R -- 8200072120

05485 Ø 70 mm
cuscinetto tendicinghia MODUS/GRAND MODUS 1.4-1.6

oe: 8200582997 -- 8200421284

05952 Ø 17 mm Ø 55 mm - 6 N° alette
puleggia alternatore

oe: 7701477689

05953 Ø 17 mm Ø 56 mm - 5 N° alette
puleggia alternatore

oe: 7701476465

05543
corona albero a camme 1.5 dCi-1.5 dCi 75-1.5 dCi 90

oe: 8200371496

05627
corona dentata 1.2-1.2 16V-1.2 16V Hi-1.4-1.4 16V-1.6-1.6 16V-1.6 16V GT-Flex

oe: 7700739336 -- 7700874761

05645 Ø 11 mm Ø 120 mm
corona dentata 1.5 dCi-1.5 dCi 75-1.5 dCi 90

oe: 7701473179 -- 8200053729

06170
corona dentata CLIO III 1.6 16V-1.6 16V GT

oe:

00516
kit boccole leva cambio CLIO III 1.6 16V GT

oe: 7701464111

53008 L: 90 mm
testina barra accoppiamento [Assale anteriore Dx] 1.2-1.2 16V-1.2 16V Hi-1.4 16V-1.4-1.5 dCi-1.5 dCi 75-1.5 dCi 90-1.6-1.6 16V-1.6 16V GT-2.0 16V-Flex

oe: 7701047416 -- 7701474793

53010 L: 90 mm
testina barra accoppiamento [Assale anteriore Sx] 1.2-1.2 16V-1.2 16V Hi-1.4 16V-1.4-1.5 dCi-1.5 dCi 75-1.5 dCi 90-1.6-1.6 16V-1.6 16V GT-2.0 16V-Flex

oe: 7701475842 -- 7701047415

© INDUSTRIAL METALCAUCHO, S.L.U.

05095
bielletta rinvio comando cambio CLIO III 1.2 16V-1.2 16V Hi-1.4 16V-1.5 dCi-1.6 16V-1.6 16V GT-2.0 16V-Flex

oe: 7700111132

05440 Ø 40 mm
cuscinetto guida cambio 1.2-1.2 16V-1.2 16V Hi-1.4 16V-1.4-1.5 dCi-1.5 dCi 75-1.5 dCi 90-1.6-1.6 16V GT-1.6 16V-2.0 16V-Flex

oe: 8200039656

04717
copripedale freno e frizione

oe: 7700416724

02381 Ø 52 mm Ø 67 mm
anelli conici marmitta

oe: 8200228590 -- 7700840085

05140
supporto marmitta 1.2-1.2 16V-1.5 dCi-1.6-1.6 16V

oe: 8200114739

06800
supporto marmitta [Assale posteriore] CLIO III 1.5 dCi-1.6 16V GT-2.0 16V

oe: 206511084R -- 206510006R

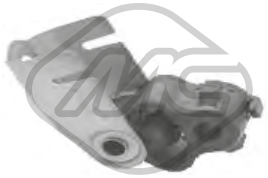

06842
supporto marmitta CLIO III 1.5 dCi

oe: 206516364R

02063
pompa tergicristalli 1.2-1.2 16V-1.2 16V Hi-1.4 16V-1.4-1.5 dCi 90-1.5 dCi-1.5 dCi 75-1.6 16V GT-1.6-1.6 16V-2.0 16V-Flex

oe: 7700430078 -- 7700428386

50204 L: 620 mm
sensore velocità ruota - ABS Sensore attivo [Assale anteriore bilaterale] 1.4-1.5 dCi-1.5 dCi 90-1.6 16V-1.6

oe: 8200419177 -- 8200195825

50214 L: 685 mm
sensore velocità ruota - ABS Sensore attivo [Assale post. bilaterale] 1.2-1.2 16V-1.2 16V Hi-Flex

oe: 8200195832

© INDUSTRIAL METALCAUCHO, S.L.U.

SISTEMA DI RAFFREDDAMENTO

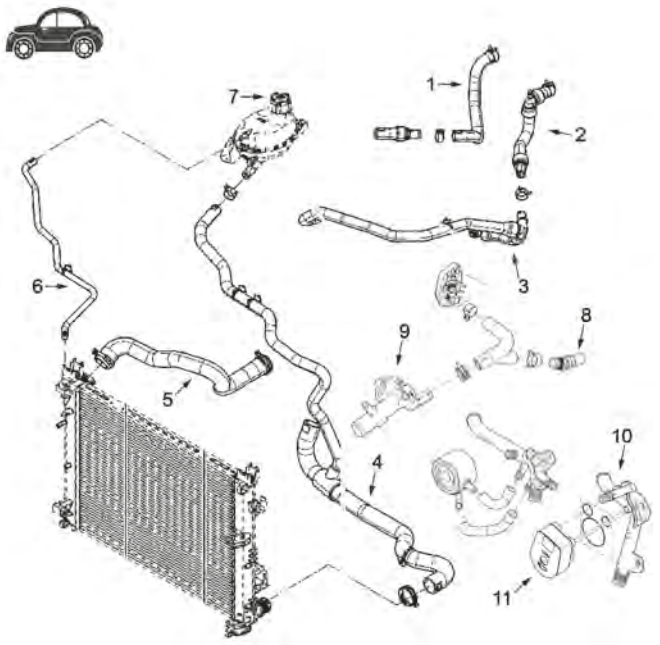

motore 1.2 16v e 1.5 dCi

1	07762	tubo radiatore 1.5 dCi (con controllo emissione gas di scarico)
2	07756	tubo radiatore 1.5 dCi
	97429	manicotto radiatore 1.5 dCi CVM (n° serie <140219 / >=120618), CVA (n° serie <120618)
4	07767	manicotto inferiore radiatore 1.5 dCi
5	07732	manicotto superiore radiatore 1.5 dCi
7	03282	vaschetta espansione
	03563	tappo vaschetta espansione
8	97427	manicotto scambiatore di calore 1.5 dCi
9	03669	scatola termostato 1.2 16V
10	03195	tubo acqua metallico 1.5 dCi
11	39108	scambiatore olio 1.5 dCi

C93M10852M10870M37429CAP1 RENAULT CLIO IV 11/2012-

SISTEMA DI RAFFREDDAMENTO

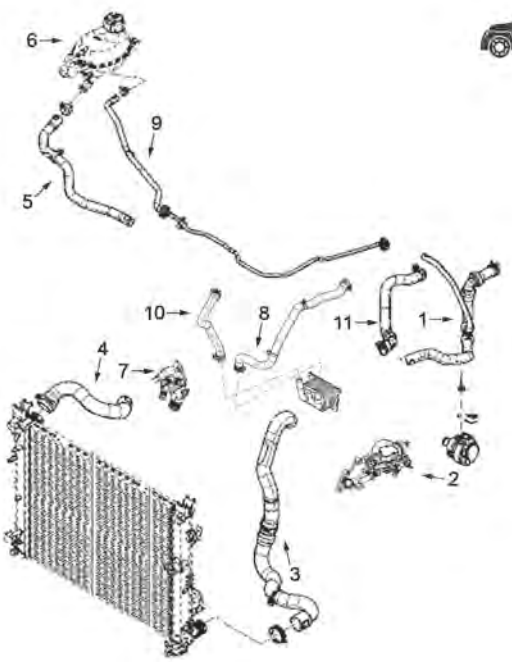

motore 0.9 TCe 90

3	97391	manicotto inferiore radiatore n° serie <141126 / >=131023
	97395	manicotto inferiore radiatore n° serie <140528 / >=140514
6	03282	vaschetta espansione
7	03274	termostato n° serie =110151,110152
	03275	termostato n° serie =110171,110172
8	97388	manicotto scambiatore di calore
10	97389	manicotto scambiatore di calore
11	97394	manicotto radiatore

C93M10852M10870M37429CAP2 RENAULT CLIO IV 11/2012-

03195
tubo acqua 1.5 dCi 75-1.5 dCi 90

oe: 8200261590 -- 8200552604

03274
termostato raffreddamento 95 °C 0.9 TCe 90

oe: 110612563R

03275
termostato raffreddamento 87 °C 0.9 TCe 90

oe: 110616064R

03282
vaschetta espansione 0.9 TCe 90-1.2 16V-1.2 TCe 120-1.5 dCi 110-1.5 dCi 75-1.5 dCi 90-1.6 RS-1.6 RS Trophy

oe: 217104354R -- 217100158R

03289
termostato raffreddamento 82 °C 1.6 RS-1.6 RS Trophy

oe: 7701068770 -- 7701065352

03563 Pressione [bar]: 1.40
tappo vaschetta acqua 0.9 TCe 90-1.2 16V-1.2 TCe 120-1.5 dCi 75-1.5 dCi 90-1.6 RS-1.6 RS Trophy

oe: 8200048024 -- 7700805131

03669
scatola termostato 89 °C 1.2 16V

oe: 8200660882 -- 7700110716

07732
manicotto radiatore [Superiore] 1.5 dCi 75-1.5 dCi 90

oe: 215014119R

07756
manicotto radiatore 1.5 dCi 75-1.5 dCi 90

oe: 924102756R

07762
manicotto radiatore 1.5 dCi 75-1.5 dCi 90

oe: 924003836R

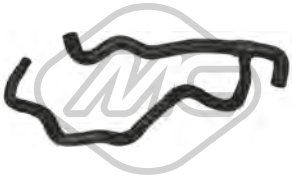

07767
manicotto radiatore [inferiore] 1.5 dCi 75-1.5 dCi 90

oe: 215038226R

97388
manicotto scambiatore di calore 0.9 TCe 90

oe: 213072100R

97389
manicotto scambiatore di calore 0.9 TCe 90

oe: 213082880R

97391
manicotto radiatore [inferiore] 0.9 TCe 90

oe: 215013265R

97394
manicotto radiatore 0.9 TCe 90

oe: 924001635R

97395
manicotto radiatore [inferiore] 0.9 TCe 90

oe: 924108330R

97427
manicotto scambiatore di calore 1.5 dCi 75-1.5 dCi 90

oe: 140552958R

97429
manicotto radiatore 1.5 dCi 110-1.5 dCi 75-1.5 dCi 90

oe: 924104014R -- 924104538R

97785
manicotto raffreddamento [inferiore] 1.2 16V

oe: 215010070R

98003
manicotto radiatore 1.2 16V

oe: 1343LK

98191
manicotto radiatore 0.9 TCe 90

oe: 215030997R

© INDUSTRIAL METALCAUCHO, S.L.U.

98207
manicotto radiatore 1.2 16V

oe: 215037123R

98211
manicotto radiatore 1.2 16V

oe: 215038371R

98301
manicotto radiatore 0.9 TCe 90-1.2 16V

oe: 924003129R

98306
manicotto radiatore 0.9 TCe 90

oe: 924009088R

98312
manicotto radiatore 0.9 TCe 90-1.5 dCi 75-1.5 dCi 90

oe: 924100182R

97904
manicotto riscaldamento 0.9 TCe 90

oe: 213076717R

03617
tappo olio motore 0.9 TCe 90

oe: 8200046919 -- 7700741840

03619
tappo olio motore 1.2 16V

oe: 8200062947 -- 7700111741

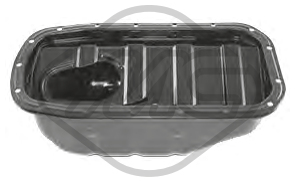

05500
coppa olio 1.2 16V

oe: 7700100375 -- 8200702781

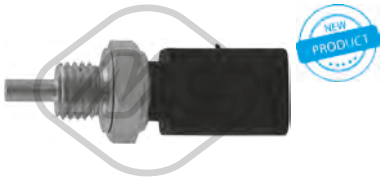

35705 N° raccordi: 3
sensore temperatura raffreddamento 1.2 16V

oe: 8200561449 -- 7700101968

00667 Dimensioni filettatura: 16x150
tappo coppa olio 1.2 16V

oe: 7703075348 -- 7703075210

02001 Ø 16 mm Ø 22 mm
rondella in rame-amianto 0.9 TCe 90-1.2 16V

oe: 7703062062

05655 Dimensioni filettatura: 16x150
tappo coppa olio 0.9 TCe 90

oe: 7903075033 -- 7703075348

05749
scambiatore di calore 1.5 dCi 75-1.5 dCi 90

oe: 213059324R -- 8200267937

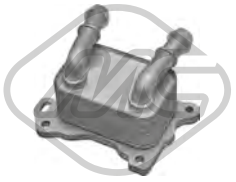

39051
scambiatore di calore 0.9 TCe 90-1.2 TCe 120

oe: 213052032R

39108
scambiatore di calore 1.5 dCi 110-1.5 dCi 75-1.5 dCi 90

oe: 8200923115 -- 8200779744

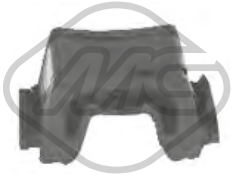

06811
supporto radiatore

oe: 21506007R

05139 L: 256 mm
asta livello olio 1.2 16V

oe: 8200255423

39224 L: 630 mm
asta livello olio 0.9 TCe 90

oe: 111406689R

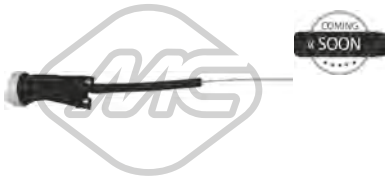

39225 L: 545 mm
asta livello olio 0.9 TCe 90-1.2 16V-1.5 dCi 110-1.5 dCi 75-1.5 dCi 90

oe: 111512095R -- 8200721992

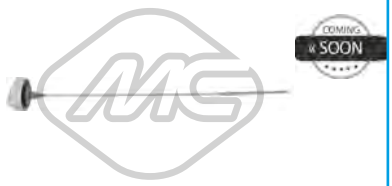

39548
asta livello olio 1.5 dCi 75-1.5 dCi 90

oe: 8200722794 -- 111400116R

92000
tubo alimentazione carburante 1.5 dCi 90

oe: 8200520596 -- 8200171176

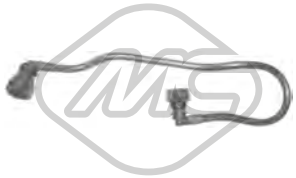

92027
tubo alimentazione carburante 1.2 16V

oe: 223206173R

92028
tubo alimentazione carburante 0.9 TCe 90-1.2 16V-1.2 TCe 120-1.5 dCi 75-1.5 dCi 90-1.6 RS-1.6 RS Trophy

oe: 175103367R

92029
tubo alimentazione carburante 0.9 TCe 90-1.2 16V-1.2 TCe 120-1.5 dCi 75-1.5 dCi 90-1.6 RS-1.6 RS Trophy

oe: 164468215R

03959
manicotto turbo 1.5 dCi 110-1.5 dCi 75-1.5 dCi 90

oe: 8200912506 -- 223211568R

09977
manicotto turbo 1.5 dCi 110-1.5 dCi 90-1.5 dCi 75

oe: 144602760R -- 144600835R

97791
manicotto turbo 1.5 dCi 110-1.5 dCi 90-1.5 dCi 75

oe: 144606189R -- 144601524R

© INDUSTRIAL METALCAUCHO, S.L.U.

SOSPENSIONE ANTERIORE e SUPPORTI MOTORE

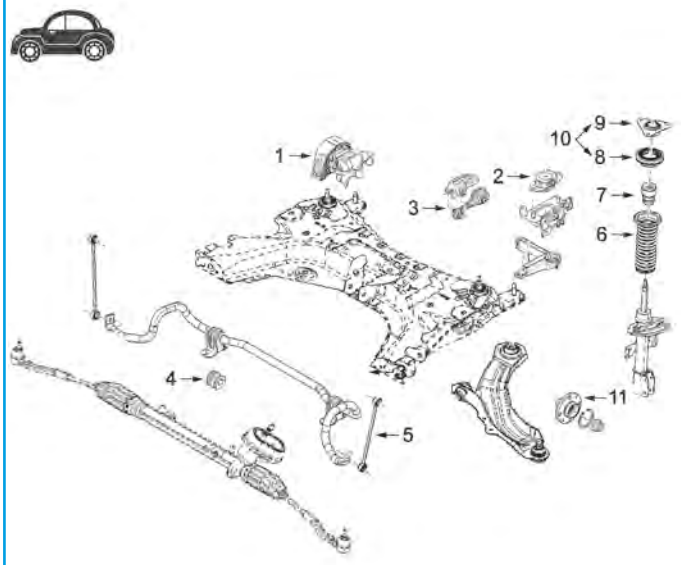

1	06815	supporto motore destro 1.2 16v
	06816	supporto motore destro 0.9 TCe
2	06819	supporto motore sinistro
3	06817	supporto motore posteriore
4	05163	boccola barra stabilizzatrice
5	04900	bielletta barra stabilizzatrice
6	06846	cuffia ammortizzatore
7	57090	tampone sospensione in poliuretano
8	06844	cuscinetto supporto ammortizzatore
9	06843	supporto ammortizzatore anteriore
10	06845	kit supporto ammortizzatore anteriore
11	90068	mozzo ruota anteriore

C93M10852M10870M37429SOPDP1 RENAULT CLIO IV 11/2012-

06815
supporto motore [Dx] 1.2 16V

oe: 113757973R -- 113750822R

06816
supporto motore [anteriore Dx] 0.9 TCe 90

oe: 113757955R -- 113758313R

06817
supporto motore [posteriore] 0.9 TCe 90-1.2 16V-1.2 TCe 120-1.5 dCi 90-1.5 dCi 75

oe: 112381035R

06819
supporto motore [Sx] 0.9 TCe 90-1.2 16V-1.5 dCi 75-1.5 dCi 90

oe: 112205217R

57905
supporto motore [posteriore] 0.9 TCe 90-1.2 16V-1.5 dCi 75-1.5 dCi 90-1.6 RS

oe: 112385698R -- 112383905R

04900 L: 250 mm
bielletta barra stabilizzatrice [Assale anteriore bilaterale] 0.9 TCe 90-1.2 16V-1.2 TCe 120-1.5 dCi 110-1.5 dCi 75-1.5 dCi 90-1.6 RS-1.6 RS Trophy

oe: 551107041R -- 8201079463

05163 Ø 21 mm
boccola barra stabilizzatrice [Assale anteriore] 0.9 TCe 90-1.2 16V

oe: 7701059966

06848 Ø 12,2 mm Ø 66,5 mm
silentblock telaio [Assale posteriore] 0.9 TCe 90-1.2 16V-1.2 TCe 120-1.5 dCi 75-1.5 dCi 90-1.6 RS-1.6 RS Trophy

oe: 550452379R

05760 Ø 35 mm Ø 62 mm
cuscinetto trasmissione [Assale anteriore Dx] 1.2 16V

oe: 7701071133 -- 7700112085

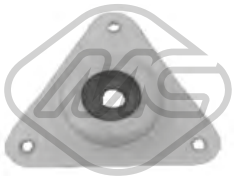

06843 Ø 13 mm
supporto ammortizzatore [Assale anteriore bilaterale] 0.9 TCe 90-1.2 16V-1.2 TCe 120-1.5 dCi 75-1.5 dCi 90-1.6 RS-1.6 RS Trophy

oe: 543024644R

06844 Ø 106 mm
cuscinetto supporto ammortizzatore [Assale anteriore bilaterale] 0.9 TCe 90-1.2 16V-1.2 TCe 120-1.5 dCi 75-1.5 dCi 90-1.6 RS-1.6 RS Trophy

oe: 543259539R

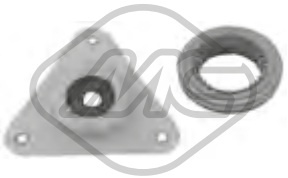

06845
kit supporto ammortizzatore [Assale anteriore] 0.9 TCe 90-1.2 16V-1.2 TCe 120-1.5 dCi 75-1.5 dCi 90-1.6 RS

oe: 543A02310R -- 543259539R

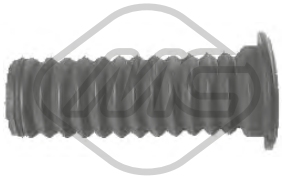

06846
cuffia ammortizzatore [Assale anteriore] 0.9 TCe 90-1.2 16V-1.5 dCi 75-1.5 dCi 90-1.6 RS

oe: 543884315R

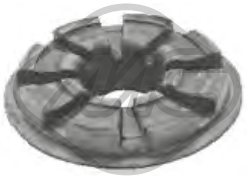

06847
supporto ammortizzatore [Assale posteriore] 0.9 TCe 90-1.2 16V

oe: 8200218906

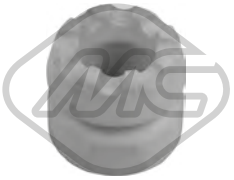

57090
tampone ammortizzatore in poliuretano [Assale anteriore bilaterale] 0.9 TCe 90-1.2 16V-1.5 dCi 75-1.5 dCi 90

oe: 540501390R

57091
supporto piattello ammortizzatore [Assale post. bilaterale] 0.9 TCe 90-1.2 16V-1.5 dCi 75-1.5 dCi 90

oe: 550362599R -- 8200693464

Ø 121 mm
N° denti: 23
H: 76 mm
90068
mozzo ruota [Assale anteriore] 0.9 TCe 90-1.2 16V

oe: 8200308649 -- 7700415122

74097 Ø 37 mm Ø 72 mm
cuscinetto ruota [Assale anteriore] 0.9 TCe 90-1.2 16V-1.2 TCe 120-1.5 dCi 75-1.5 dCi 90-1.6 RS

oe: 402105733R -- 7701207677

92119
tubo servofreno 1.2 16V

oe: 474015994R

Ø 26 - 80 mm
01254 kit **00254**
kit cuffia trasmissione [lato ruota Assale anteriore bilaterale] 1.2 TCe 120-1.5 dCi 90

oe: 7701209251

Ø 26.5 - 69 mm
11063 kit **10063**
kit cuffia trasmissione [sul lato del cambio Assale anteriore bilaterale] 1.2 TCe 120-1.5 dCi 75-1.5 dCi 90-1.6 RS-1.6 RS Trophy

oe: 7701209473 -- 7701209992

39220
coppa olio 0.9 TCe 90

oe: 111116195R

39221
coppa olio 1.5 dCi 75-1.5 dCi 90

oe: 111107098R

05138 Ø 157 mm - 7 N° alette
puleggia smorzatore con antivibrante 1.2 16V

oe: 8200315270

06195 Ø 130.5 - 155 mm - 3|4 N° alette
puleggia smorzatore 1.2 16V

oe: 8200029592 -- 8200113340

57385
puleggia smorzatore 0.9 TCe 90

oe: 123038614R

05145 Ø 10 mm Ø 60 mm
cuscinetto tendicinghia 1.2 16V

oe: 8200769155 -- 8200324532

© INDUSTRIAL METALCAUCHO, S.L.U.

05146 Ø 65 mm
cuscinetto tendicinghia 1.5 dCi 75-1.5 dCi 90

oe: 8200673091 -- 8200840823

57079 Ø 60,00 mm
cuscinetto tendicinghia 0.9 TCe 90-1.2 TCe 120

oe: 8201003525 -- 8200725951E

05645 Ø 11 mm Ø 120 mm
corona dentata 1.5 dCi 75-1.5 dCi 90

oe: 7701473179 -- 8200053729

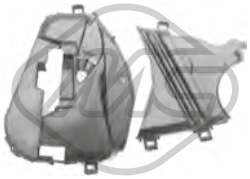

35002
coperchio distribuzione 1.5 dCi 75

oe: 8200795003 -- 8200795012

35095
coperchio kit catena distribuzione 1.5 dCi 110-1.5 dCi 75-1.5 dCi 90-1.6 RS-1.6 RS Trophy

oe: 135630596R

06867
cuscinetto cambio 1.5 dCi 75

oe: 8200142677

06818
copripedale freno 0.9 TCe 90-1.2 16V

oe: 465310981R

57782
copripedale freno 1.2 16V

oe: 450413 -- 450413

57808
copripedale freno 0.9 TCe 90-1.2 16V-1.5 dCi 75-1.5 dCi 90

oe: 465312148R

57810
copripedale freno 0.9 TCe 90-1.2 16V-1.5 dCi 75-1.5 dCi 90

oe: 465316296R

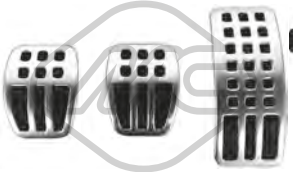

57816
kit copripedale 0.9 TCe 90-1.2 16V-1.5 dCi 75-1.5 dCi 90

oe: 8201670125

57817
kit copripedale 0.9 TCe 90-1.5 dCi 75-1.5 dCi 90

oe: 8201670128

57818
kit copripedale 0.9 TCe 90-1.2 16V-1.5 dCi 75-1.5 dCi 90

oe: 8201670129

57819
kit copripedale 0.9 TCe 90-1.2 16V-1.5 dCi 75-1.5 dCi 90

oe: 8201670130

06820 L: 47 mm
supporto marmitta [centro] 1.2 16V

oe: 8200105504 -- 8200105503

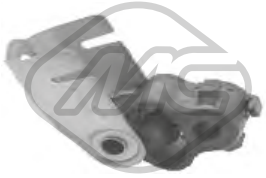

06842
supporto marmitta 1.2 16V

oe: 206516364R

41043
supporto marmitta 1.2 16V

oe: 1755R5

02063
pompa tergicristalli 0.9 TCe 90-1.2 16V-1.2 TCe 120-1.5 dCi 110-1.5 dCi 75-1.5 dCi 90-1.6 RS-1.6 RS Trophy

oe: 7700430078 -- 7700428386

© INDUSTRIAL METALCAUCHO, S.L.U.

50214 L: 685 mm
sensore velocità ruota - ABS Sensore attivo [Assale post. bilaterale] 1.2 16V

oe: 8200195832

© INDUSTRIAL METALCAUCHO, S.L.U.

SISTEMA DI RAFFREDDAMENTO

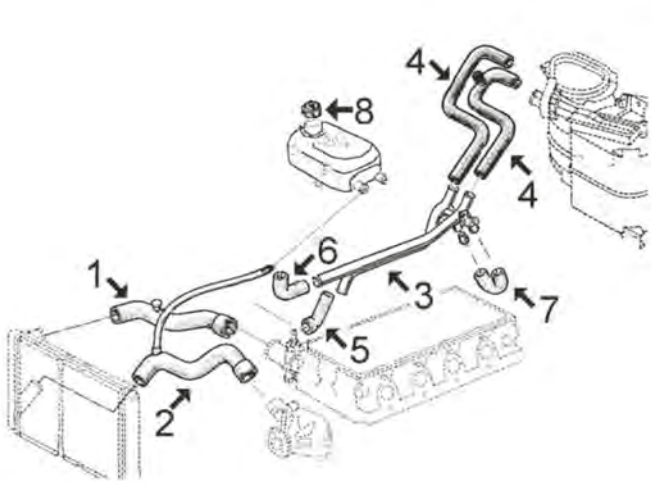

ESPACE-II 2.0 benzina, motore J7R dal '89 fino al '96:

1	08870	manicotto superiore radiatore
2	08856	manicotto inferiore radiatore
3	03006	tubo acqua metallico
4	08867	kit manicotti entrata/uscita riscaldamento
5	07964	manicotto dal tubo alla scatola termostato
6	07666	manicotto dal tubo alla scatola termostato
7	07966	manicotto giunzione tubo metallico
8	03514	tappo vaschetta espansione 1,20 bar

C93M381M384M1896M4932CAP1 RENAULT ESPACE I/II/III/IV 07/1984 -

SISTEMA DI RAFFREDDAMENTO

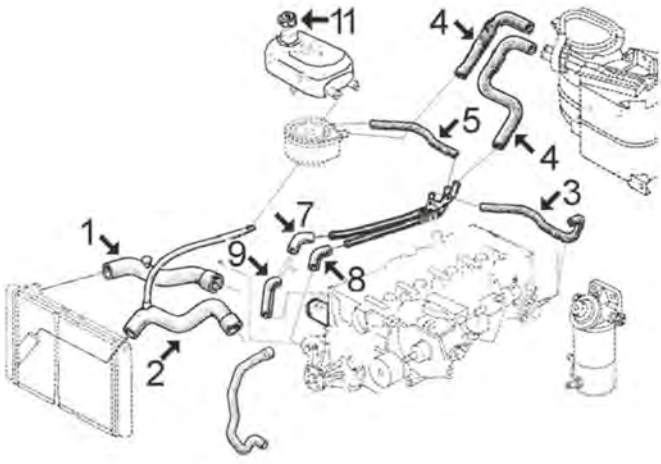

ESPACE-II 2.1Diesel, motore J8S di 2.068cc dal '89 fino al '96:

1	08861	manicotto superiore radiatore
2	08856	manicotto inferiore radiatore
3	08099	manicotto dal tubo alla testata
4	08864	kit manicotti entrata/uscita riscaldamento
5	08866	manicotto dal tubo allo scambiatore
7	08098	manicotto dal tubo alla scatola termostato
8	07998	manicotto dal tubo alla scatola termostato
9	07968	manicotto scatola termostato
11	03514	tappo vaschetta espansione 1,20 bar

C93M381M384M1896M4932CAP2 RENAULT ESPACE I/II/III/IV 07/1984 -

SISTEMA DI RAFFREDDAMENTO

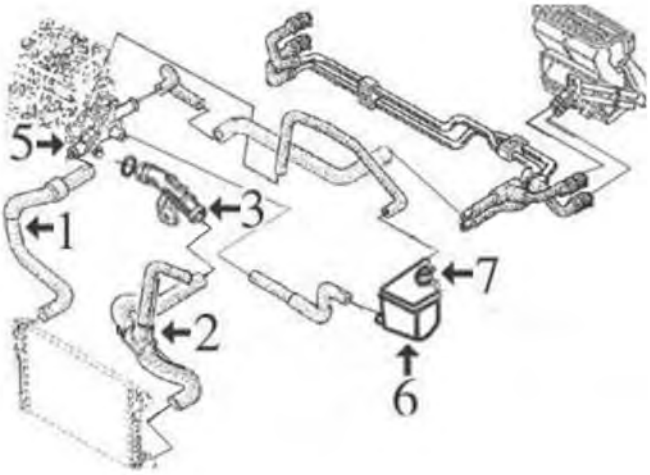

ESPACE-III 2.0 motore benzina F4R dal '96 fino al '02:

1	08876	manicotto superiore radiatore
2	08885	manicotto inferiore radiatore
3	03662	raccordo ingresso acqua al monoblocco
5	03119	flangia termostato
	03148	beccuccio metallico scatola termostato
6	03652	vaschetta espansione
7	03563	tappo vaschetta espansione

C93M381M384M1896M4932CAP3 RENAULT ESPACE I/II/III/IV 07/1984 -

SISTEMA DI RAFFREDDAMENTO

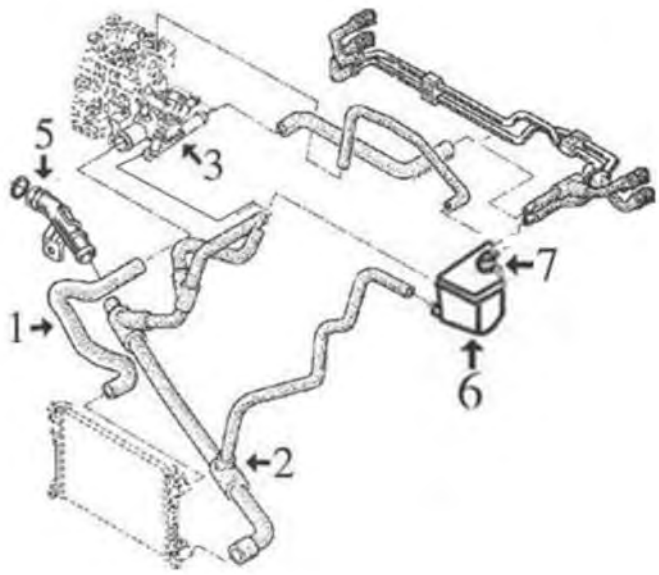

ESPACE-III 1.9 motore diesel F9Q dal '98 fino al '02:

1	08905	manicotto superiore radiatore
2	08906	manicotto inferiore radiatore
3	03569	scatola termostato completa fino al 3/'01
	03645	scatola termostato completa dal 3/'01
5	03662	raccordo ingresso acqua al monoblocco
6	03652	vaschetta espansione
7	03563	tappo vaschetta espansione

C93M381M384M1896M4932CAP4 RENAULT ESPACE I/II/III/IV 07/1984 -

© INDUSTRIAL METALCAUCHO, S.L.U.

SISTEMA DI RAFFREDDAMENTO

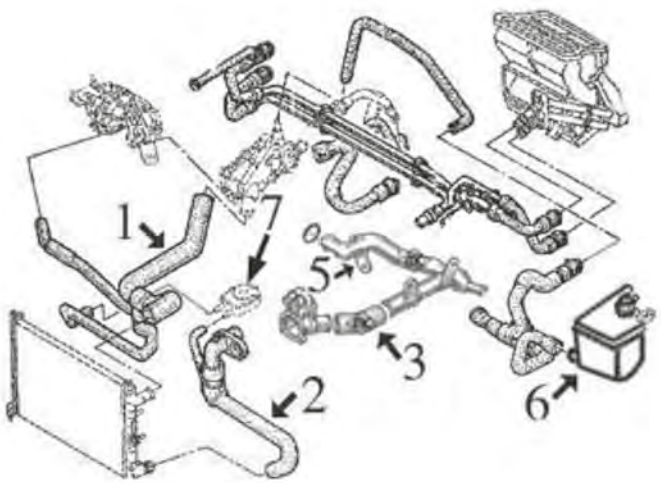

ESPACE-III 2.2dT motore diesel G8T dal '96 fino al 12/'98:

1	08907	manicotto superiore radiatore
2	08908	manicotto inferiore radiatore
3	08792	manicotto dal tubo metallico alla scatola termostato
5	03155	tubo acqua metallico
6	03563	tappo vaschetta espansione
	03652	vaschetta espansione
7	05943	scambiatore di calore

C93M381M384M1896M4932CAP5 RENAULT ESPACE I/II/III/IV 07/1984 -

SISTEMA DI RAFFREDDAMENTO

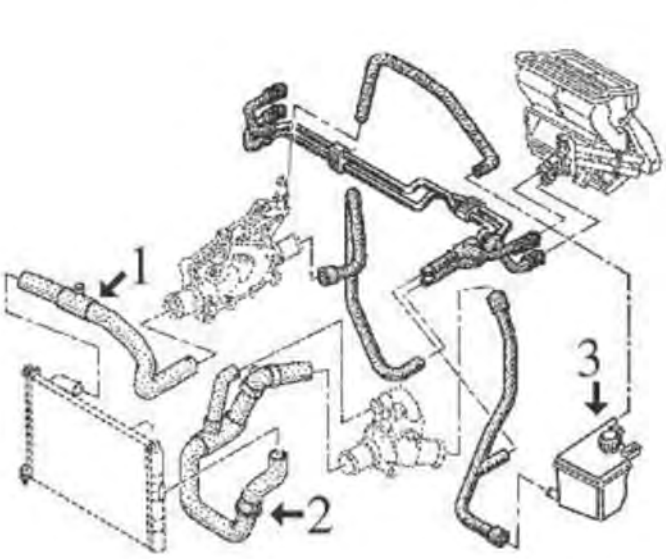

ESPACE-III 2.2dT motore diesel G8T dal 12/'98:

1	08909	manicotto superiore radiatore
2	08910	manicotto inferiore radiatore
3	03514	tappo vaschetta espansione 1,20 bar
	03652	vaschetta espansione

C93M381M384M1896M4932CAP6 RENAULT ESPACE I/II/III/IV 07/1984 -

SISTEMA DI RAFFREDDAMENTO

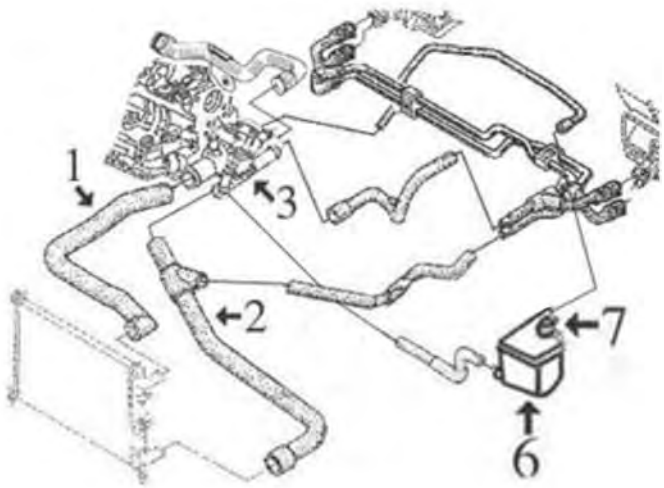

C93M381M384M1896M4932CAP7 RENAULT ESPACE I/II/III/IV 07/1984 -

ESPACE-III 2.2dT motore diesel G9T dal '00:

1	08904	manicotto superiore radiatore
2	08902	manicotto inferiore radiatore
3	03646	scatola termostato completa
6	03652	vaschetta espansione
7	03514	tappo vaschetta espansione 1,20 bar

SISTEMA DI RAFFREDDAMENTO

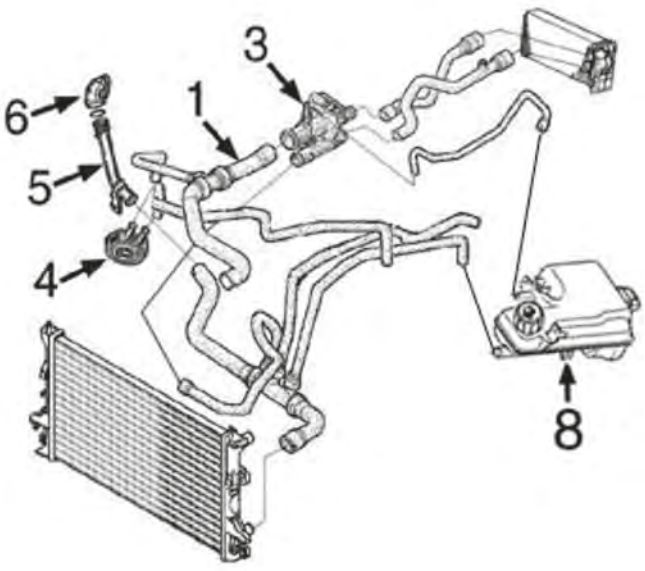

ESPACE-IV 1.9 motore diesel F9Q dal '02-:

1	09255	manicotto superiore radiatore
3	03645	scatola completa di termostato da 83°
	03661	scatola completa di termostato da 83°
4	05943	scambiatore di calore
5	03201	tubo rigido al manicotto inferiore
6	03779	boccola monoblocco
8	03563	tappo vaschetta espansione
	03820	vaschetta espansione

C93M381M384M1896M4932CAP8 RENAULT ESPACE I/II/III/IV 07/1984 -

© INDUSTRIAL METALCAUCHO, S.L.U.

SISTEMA DI RAFFREDDAMENTO

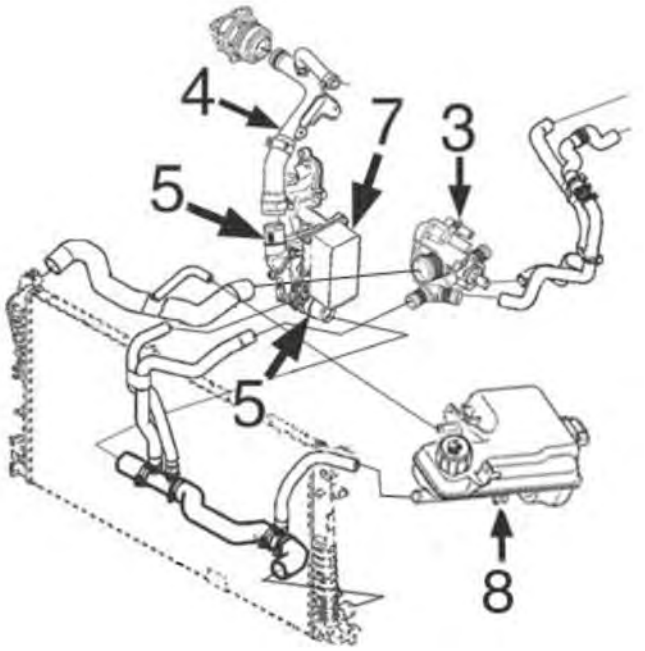

ESPACE-IV 2.0 motore diesel M9R dal '05-

3	03859	scatola termostato completa
4	03227	tubo dalla pompa acqua al filtro olio completo di manicotti alla valvola EGR e alla vaschetta filtro olio fino dal 7/'12
	03228	tubo dalla pompa acqua al filtro olio completo di manicotti alla valvola EGR e alla vaschetta filtro olio dal 7/'09
5	03924	flangia acqua del serbatoio filtro olio
7	39064	scambiatore di calore acqua /olio
8	03563	tappo vaschetta espansione
	03926	vaschetta espansione

C93M381M384M1896M4932CAP9 RENAULT ESPACE I/II/III/IV 07/1984 -

02110 Ø 19,6 mm
gommina ad anello ESPACE III,ESPACE IV 1.9 dTi-1.9 dCi-2.2 dCi

oe: 7700867792 -- 6001545352

02404 Ø 44 mm Ø 52 mm
anello termostato ESPACE III,ESPACE IV 2.0-2.0 16V-2.0 T

oe: 7700741923

03006
tubo acqua ESPACE II 2.0

oe: 7700733371 -- 7700857567

03108
tubo monoblocco motore ESPACE III 2.0

oe: 7700866560

03119
flangia termostato ESPACE III,ESPACE IV 2.0-2.0 16V-2.0 T

oe: 8200155515 -- 7700869797

03148
raccordo metallico termostato 2.0-2.0 16V

oe: 7700104134

03155
tubo acqua ESPACE III 2.2 12V TD

oe: 7700862891

03201
tubo acqua ESPACE IV 1.9 dCi

oe: 8200231092 -- 8200088019

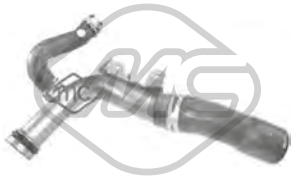

03227
tubo acqua ESPACE IV 2.0 dCi

oe: 8200370717 -- 8200717364

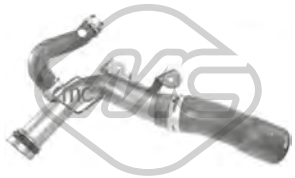

03228
tubo acqua ESPACE IV 2.0 dCi

oe: 8200365275 -- 8200801589

03234
termostato raffreddamento 89 °C ESPACE III,ESPACE IV 2.0-2.0 16V-2.0 T

oe: 7700872554 -- 8200772985

03288
scatola termostato 89 °C ESPACE IV 2.0 dCi

oe: 8200907234 -- 8200907229

03514 Pressione [bar]: 1.20
tappo vaschetta acqua ESPACE I,ESPACE II,ESPACE III 2.0-2.1 TD-2.2 12V TD-2.2 D-2.2 dCi

oe: 7700805031

03525 Pressione [bar]: 1,4
tappo vaschetta acqua ESPACE I,ESPACE III,ESPACE IV 2.0-2.1 TD-2.2 dCi-2.2

oe: 7700805032

03563 Pressione [bar]: 1.40
tappo vaschetta acqua ESPACE IV 1.9 dCi-2.0-2.0 T-2.2 dCi

oe: 8200048024 -- 7700805131

03569
scatola termostato 89 °C ESPACE I,ESPACE II,ESPACE III 1.9 dTi

oe: 8200065394 -- 8200065392

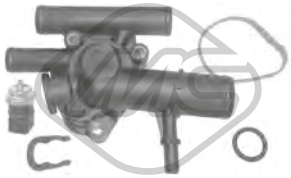

03645
scatola termostato 89 °C ESPACE IV 1.9 dCi

oe: 8200674366 -- 8200112054

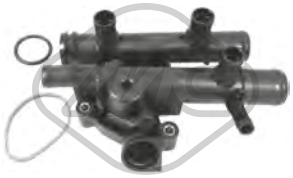

03646
scatola termostato 83 °C ESPACE III,ESPACE IV 2.2 dCi

oe: 8200262241

03652
vaschetta espansione ESPACE III 1.9 dTi-2.0-2.0 16V-2.2 12V TD-2.2 D-2.2 dCi-3.0-3.0 V6 24V

oe: 6025371703

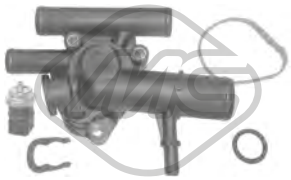

03661
scatola termostato 83 °C ESPACE III,ESPACE IV 1.9 dCi

oe: 8200674369 -- 8200074349

03662
beccuccio ingresso acqua a motore 2.0-2.0 16V

oe: 8200713678 -- 7700873948

03779
beccuccio del monoblocco ESPACE IV 1.9 dCi

oe: 7700113645 -- 8200590563

03820
vaschetta espansione ESPACE IV 1.9 dCi

oe: 7701206596 -- 8200447047

03859
scatola termostato 83 °C ESPACE III,ESPACE IV 2.0 dCi-3.0 V6 24V

oe: 8200907243 -- 8200801567

03924
beccuccio scatola filtro olio ESPACE IV 2.0 dCi

oe: 7701476602

03926
vaschetta espansione ESPACE IV 2.0 dCi-2.2 dCi

oe: 8200544114 -- 7701207500

07666
manicotto dal tubo alla pompa ESPACE II 2.2-2.2 4x4

oe: 7700745666 -- 7700855351

© INDUSTRIAL METALCAUCHO, S.L.U.

07964 Ø 22 mm
manicotto dal tubo alla pompa acqua ESPACE I,ESPACE II 2.0-2.0 i-2.1 TD-2.2-2.2 4x4

oe: 7700722459 -- 7700851815

07966
manicotto unione tubo metallico ESPACE II 2.2-2.2 4x4

oe: 7705026798 -- 7700745411

07968
manicotto dal termostato alla pompa ESPACE II 2.1 TD

oe: 7700733183

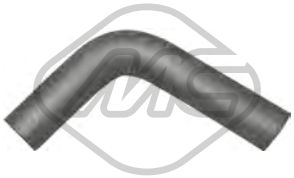

07998
manicotto dal tubo alla pompa acqua ESPACE II 2.1 TD

oe: 7705026323

08098
manicotto riscaldatore ESPACE II 2.1 TD

oe: 7700742500

08099
manicotto dal tubo metallico alla testata ESPACE I,ESPACE II 2.1 TD

oe: 7700667779

08792
manicotto dal tubo metallico al corpo termostato ESPACE III 2.2 12V TD

oe: 7705126973

08856
manicotto radiatore [inferiore] ESPACE II 2.0-2.1 TD

oe: 7700424864 -- 6025109405

08861
manicotto radiatore [Superiore] ESPACE II 2.1 TD

oe: 6025106171

08866
manicotto tubo metallico ESPACE II 2.1 TD

oe: 7700414160 -- 6025107815

08870
manicotto radiatore [Superiore] ESPACE I 2.0-2.0 i-2.2

oe: 7700796606

08876
manicotto radiatore [Superiore] ESPACE III 2.0 16V

oe: 6025404322

08885
manicotto radiatore [inferiore] ESPACE III 2.0 16V

oe: 6025315603

08902
manicotto radiatore [inferiore] ESPACE III 2.2 dCi

oe: 6025312027

08904
manicotto radiatore [Superiore] ESPACE III 2.2 dCi

oe: 6025312028

08905
manicotto radiatore [Superiore] ESPACE III 1.9 dTi

oe: 7700419062

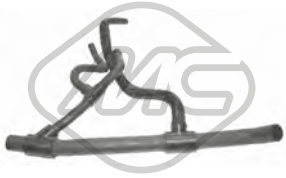

08906
manicotto radiatore [inferiore] ESPACE III 1.9 dTi

oe: 6025315548

08907
manicotto radiatore [Superiore] ESPACE III 2.2 12V TD-2.2 D

oe: 7700430159

© INDUSTRIAL METALCAUCHO, S.L.U.

08908
manicotto radiatore [inferiore] ESPACE III 2.2 12V TD

oe: 7700835908

08909
manicotto radiatore [Superiore] ESPACE III 2.2 dCi

oe: 6025308778

08910
manicotto radiatore [inferiore] ESPACE III 2.2 dCi

oe: 6025308738

09255
manicotto radiatore [Superiore] ESPACE IV 1.9 dCi

oe: 8200002967 -- 8200454461

30303
termostato raffreddamento 89 °C ESPACE II 2.0-2.2-2.2 4x4

oe: 7701348068 -- 7700730540

08864
kit manicotti riscaldamento ESPACE II 2.1 TD

oe: 6025107814 -- 6025107002

08867
kit manicotti riscaldamento ESPACE II 2.0

oe: 7700414162 -- 6025107813

03617
tappo olio motore ESPACE I,ESPACE III,ESPACE IV 2.0-2.0 T-2.2 dCi

oe: 8200046919 -- 7700741840

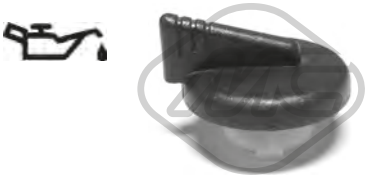

03619
tappo olio motore ESPACE III 1.9 dTi

oe: 8200062947 -- 7700111741

03648
tappo olio motore ESPACE IV 2.2 dCi

oe: 8200009180 -- 7700870192

04154 Ø 58 mm Ø 72 mm
anelli conici marmitta ESPACE III 3.0

oe: 7700840086 -- 7700799633

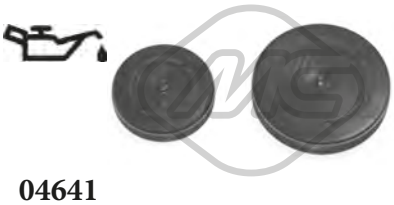

04641
kit coperchio albero a camme ESPACE III,ESPACE IV 2.0-2.0 16V-2.0 T

oe: 7700274026 -- 7700106271

03838 Ø 70 mm
coperchio filtro olio ESPACE IV 2.0 dCi

oe: 7701476503

03840 Ø 105 mm
coperchio filtro olio ESPACE III 2.2 12V TD

oe: 7701048886

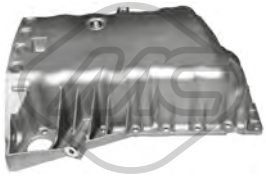

05496
coppa olio ESPACE III,ESPACE IV 1.9 dTi-1.9 dCi-2.0-2.0 16V

oe: 8200728386 -- 8200477252

05497
coppa olio ESPACE III 1.9 dTi-2.0-2.0 16V

oe: 8200728381 -- 7700111746

05501
coppa olio ESPACE III 2.0

oe: 7701648829 -- 7700857504

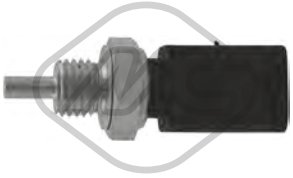

35705 N° raccordi: 3
sensore temperatura raffreddamento ESPACE III 2.0-2.0 16V

oe: 8200561449 -- 7700101968

© INDUSTRIAL METALCAUCHO, S.L.U.

00667 Dimensioni filettatura: 16x150
tappo coppa olio 1.9 dCi-1.9 dTi-2.0-2.0 i-2.0 T-2.0 16V-2.0 dCi-2.1 TD-2.2 12V TD-2.2 dCi-2.2 D-2.2 4x4-2.2-2.8 V6-3.0-3.0 V6 24V

oe: 7703075348 -- 7703075210

00668 Dimensioni filettatura: 18x150
tappo coppa olio

oe:

00670 Dimensioni filettatura: 16x150
tappo coppa olio

oe: 7703075152 -- 7903075033

02024 Ø 14 mm Ø 22 mm
rondella coppa olio in gomma 1.9 dCi-1.9 dTi-2.0-2.0 i-2.0 16V-2.0 T-2.1 TD-2.2-3.0 V6 24V

oe: 0164.54 -- 0164.54

02490 Dimensioni filettatura: M14 x 150
tappo coppa olio

oe: 7703075033

05655 Dimensioni filettatura: 16x150
tappo coppa olio

oe: 7903075033 -- 7703075348

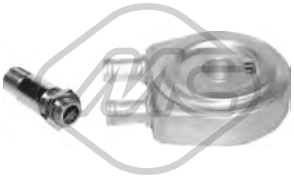

05943
scambiatore di calore ESPACE III,ESPACE IV 1.9 dTi-1.9 dCi-2.2 D-2.2 dCi

oe: 7700853915 -- 7700114036

39064
scambiatore di calore ESPACE IV 2.0 dCi

oe: 8200797762 -- 8200507878

03714
decantatore completo

oe: 7703065274 -- 7700874589

03717
decantatore completo con guarnizione ESPACE III,ESPACE IV 1.9 dTi-1.9 dCi

oe: 7703065274 -- 8200083403

03925 L: 570 mm
asta livello olio ESPACE IV 2.0 dCi

oe: 8200825631 -- 8201009745

04724 L: 695 mm
asta livello olio ESPACE III 2.2 D

oe: 8200676300 -- 8200086256

04725 L: 570 mm
asta livello olio ESPACE III,ESPACE IV 1.9 dTi-1.9 dCi

oe: 8200059541 -- 8200901431

08752
manicotto sfiato [Superiore] ESPACE III,ESPACE IV 1.9 dTi-1.9 dCi

oe: 8200551907 -- 7700106627

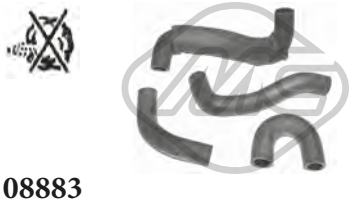

08883
kit manicotti sfiato olio ESPACE III 2.2 D

oe: 7705026974 -- 7700869691

09095
manicotto sfiato con valvola ESPACE IV

oe: 8200063371 -- 8200136128

Tipo funzionamento: elettrico
93013 N° raccordi: 5
valvola EGR con guarnizione ESPACE IV 1.9 dCi

oe: 8200467001 -- 8200542997

Tipo funzionamento: elettrico
93078 N° raccordi: 5
valvola EGR senza guarnizione ESPACE IV 2.0 dCi

oe: 8200693739 -- H8200327011

© INDUSTRIAL METALCAUCHO, S.L.U.

Tipo funzionamento: elettrico

93082
valvola EGR senza guarnizione ESPACE IV 2.0 dCi

oe: 147100385R -- 147105543R

05387 Ø 117 mm
filtro gasolio ESPACE III 2.2 dCi

oe: 8200416947 -- 7700109585

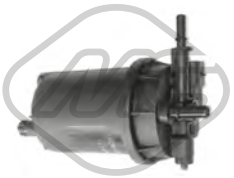

05393
filtro gasolio ESPACE III,ESPACE IV 1.9 dTi-1.9 dCi-2.0 dCi-2.2 12V TD-2.2 dCi-3.0 dCi

oe: 7701479176 -- 7701479050

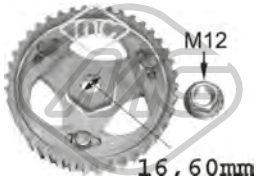

05623
corona pompa iniezione ESPACE III,ESPACE IV 1.9 dTi-1.9 dCi

oe: 7700743389 -- 7700743388

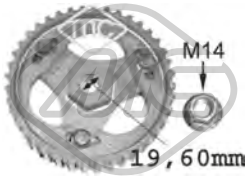

05644
corona pompa iniezione ESPACE III,ESPACE IV 1.9 dTi-1.9 dCi

oe:

05750 Ø 19.6 mm
corona pompa iniezione

oe: 8200046741

04709 Ø 17 - 30 mm
supporto filtro di aria (lungo) ESPACE I 2.0-2.0 i-2.1 TD-2.2

oe: 7700744145

92141
tubo lubrificazione turbo ESPACE IV 1.9 dCi

oe: 8200575661

92173
tubo lubrificazione turbo ESPACE III,ESPACE IV 2.2 dCi

oe: 8200595305

SOSPENSIONE ANTERIORE e SUPPORTI MOTORE

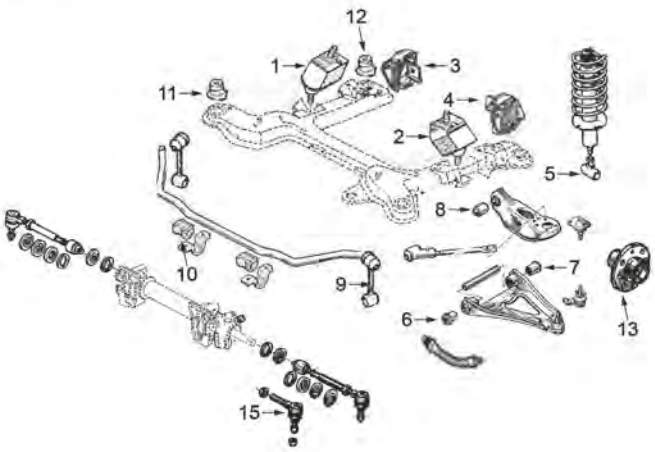

ESPACE-II dal '91 fino al '96 2.0 motore benzina J7R e 2.1 motore diesel J8S

1	04119	supporto motore destro
2	04120	supporto motore sinistro
3	04171	supporto destro cambio
4	04172	supporto sinistro cambio
5	00211	silentblock supporto ammortizzatore anteriore
6	04199	silentblock braccio sospensione anteriore
7	04217	silentblock posteriore braccio anteriore
8	04580	silentblock braccio superiore anteriore
9	04574	bielletta barra stabilizzatrice
10	04573	boccola barra stabilizzatrice anteriore
11	00777	silentblock posteriore sub-chasis anteriore
12	00776	silentblock anteriore sub-chasis anteriore
13	90033	mozzo ruota anteriore
15	53016	testina barra accoppiamento ambo i lati

C93M381M384M1896M4932SOPDP1 RENAULT ESPACE I/II/III/IV 07/1984 -

© INDUSTRIAL METALCAUCHO, S.L.U.

SOSPENSIONE ANTERIORE e SUPPORTI MOTORE

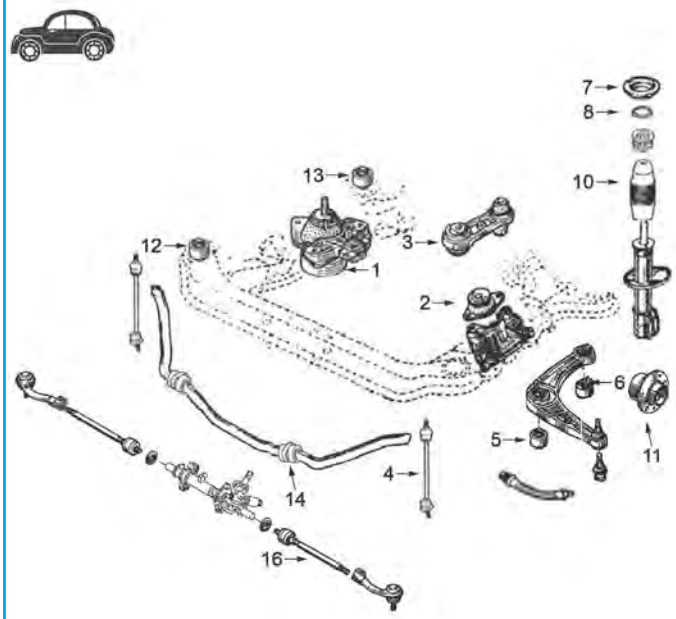

ESPACE-III dal '96 fino al '02 2.0 motore benzina 8 valvole F3R e 16 valvole F4R, 1.9 motore diesel F9Q, 2.2 motore diesel G8T(-'00) e G9T ('00-)

1	02897	supporto motore destro 1.9D-F9Q e 2.2D-G8T/G9T
	04087	supporto motore destro 2.0 benzina motore 16v F4R
2	02898	supporto motore sinistro 2.2 diesel motore G8T -'00
	04091	supporto motore sinistro 2.0 benzina motore F3R e 1.9D motore F9Q
	04462	supporto motore sinistro 2.2 diesel motore G9T '00-
3	04575	supporto motore posteriore 2.0 benzina F3R e F4R e 1.9 Diesel F9Q
	04576	supporto motore posteriore 2.2 diesel G9T '00-
4	04243	bielletta barra stabilizzatrice
5	02664	silentblock braccio sospensione anteriore
6	02663	silentblock posteriore braccio anteriore
7	05751	kit supporto ammortizzatore anteriore destro completo di cuscinetto
	05752	kit supporto ammortizzatore anteriore sinistro completo di cuscinetto
8	04178	cuscinetto supporto ammortizzatore
10	04173	tampone ammortizzatore
11	90067	mozzo ruota anteriore
12	04607	silentblock anteriore sub-chasis anteriore
13	04606	silentblock posteriore sub-chasis anteriore
14	04578	boccola barra stabilizzatrice anteriore
16	53061	tirante assiale ambo i lati 254mm

C93M381M384M1896M4932SOPDP2 RENAULT ESPACE I/II/III/IV 07/1984 -

SOSPENSIONE ANTERIORE e SUPPORTI MOTORE

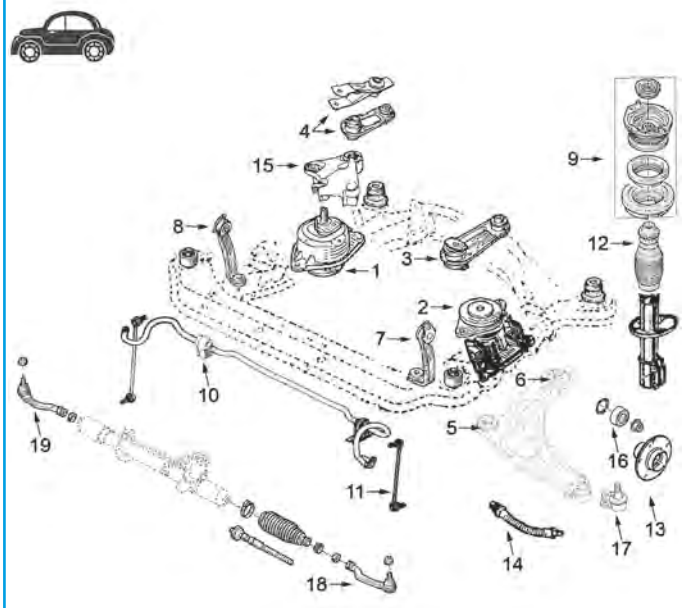

ESPACE-IV dal '02 1.9 motore diesel F9Q, 2.0 motore diesel M9R, 2.2 motore diesel G9T, 2.0 motore benzina F4R e 3.0 motore benzina V6

1	04461	supporto motore destro 2.0D-2.2D-3.0D (segno di colore corallo, durezza 50°-55°)
	06155	supporto motore destro 2.0-1.9D (segno di colore verde, durezza 40°/45°)
2	04462	supporto motore sinistro tutti i modelli eccetto 2.0D
	05647	supporto motore sinistro tutti i modelli 2.0D M9R
3	04466	bielletta antivibrante supporto destro 1.9Diesel, 2.2Diesel e 3.0V6sel, 2.2Diesel e 3.0V6
	04467	supporto motore posteriore 1.9 Diesel-F9Q820 e automatico tutti tipi
	04469	bielletta antivibrante supporto destro 2.0-16v F4R
	05653	bielletta antivibrante supporto destro 2.0Dieselsel
4	04466	bielletta antivibrante supporto destro 1.9Diesel, 2.2Diesel e 3.0V6sel, 2.2Diesel e 3.0V6
	04469	bielletta antivibrante supporto destro 2.0-16v F4R
	05653	bielletta antivibrante supporto destro 2.0Dieselsel
5	04487	silentblock braccio sospensione anteriore
6	04488	silentblock posteriore braccio anteriore
7	04587	supporto sinistro sub-chasis anteriore
8	04588	supporto destro sub-chasis anteriore
9	04572	supporto ammortizzatore anteriore completo di cuscinetto e accessori
10	04578	boccola barra stabilizzatrice
11	04243	bielletta barra stabilizzatrice
	04457	bielletta barra stabilizzatrice anteriore
12	04827	tampone ammortizzatore anteriore
13	90110	mozzo ruota anteriore
14	96171	tubo freno anteriore
15	05216	silentblock sopra il supporto motore destro tutti i modelli
16	74085	cuscinetto sospensione anteriore
17	53015	testina sospensione anteriore ambo i lati
18	53023	testina barra accoppiamento sinistra
19	53033	testina barra accoppiamento destra

C93M381M384M1896M4932SOPDP3 RENAULT ESPACE I/II/III/IV 07/1984 -

SOSPENSIONE POSTERIORE

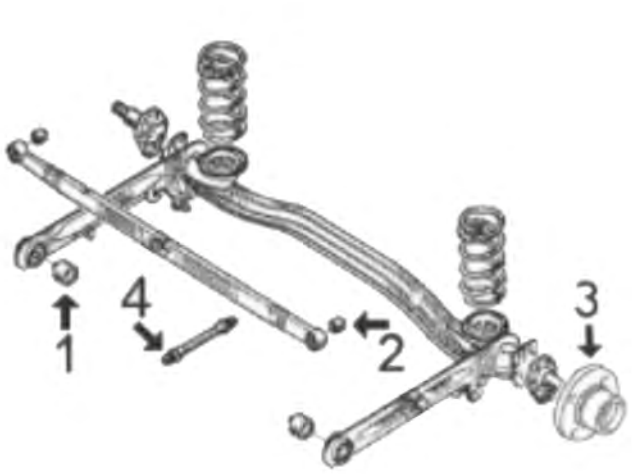

ESPACE-II dal '91 fino al '96, ESPACE-III dal '96 fino al '02 e ESPACE-IV dal '02-

1	04581	silentblock supporto ponte posteriore II-III
2	04579	silentblock barra Panhard Espace-III ('96-'02)
	04582	silentblock barra Panhard Espace-II ('90-'96)
3	90527	mozzo ruota posteriore completo di cuscinetto Espace II (4 fori)
4	96096	tubo freno posteriore IV
	96177	tubo freno posteriore IV

C93M381M384M1896M4932SOPTP1 RENAULT ESPACE I/II/III/IV 07/1984 -

00426
supporto motore [anteriore Dx] 2.0-2.0 i-2.1 TD-2.2 dCi-2.2-2.2 4x4-2.8 V6

oe: 7704000767

00484
supporto motore [anteriore Sx] ESPACE I,ESPACE II,ESPACE III 1.9 dTi-2.0-2.0 i-2.0 16V-2.1 TD-2.2-2.2 12V TD-2.2 4x4-2.2 dCi-2.8 V6-3.0-3.0 V6 24V

oe: 7704000769

00496
supporto motore [anteriore] ESPACE I,ESPACE II 2.0-2.0 i-2.1 TD-2.2-2.2 4x4-2.8 V6

oe: 7704000829

00525
supporto motore [anteriore] ESPACE I 2.0-2.0 i-2.1 TD-2.2

oe: 7704000469

00716
supporto motore [sul lato del cambio] ESPACE I,ESPACE II 2.0-2.0 i-2.1 TD-2.2-2.8 V6

oe: 7704000777

02897 L: 160 mm
supporto motore [Dx] ESPACE III,ESPACE IV 1.9 dTi-2.0-2.2 dCi-2.2 12V TD-2.2 D-3.0-3.0 V6 24V

oe: 6025310282

02898
supporto motore [anteriore Sx] ESPACE III 2.0-2.2 12V TD-2.2 dCi

oe: 7700818369

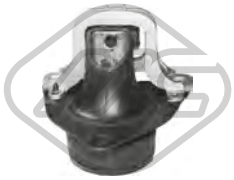

04087
supporto motore [Dx] ESPACE III 2.0-2.0 16V

oe: 7700423007

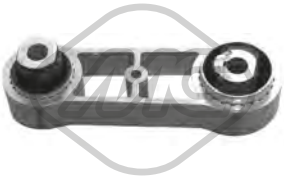

04090
supporto motore [posteriore] ESPACE III 2.2 12V TD-2.2 D-3.0 V6 24V

oe: 7700411189

© INDUSTRIAL METALCAUCHO, S.L.U.

04091
supporto motore [Sx] ESPACE III 1.9 dTi-2.0-2.0 16V-2.2 12V TD-2.2 dCi-3.0-3.0 V6 24V

oe: 7700422473

04119
supporto motore [anteriore Dx] ESPACE II 2.0-2.1 TD-2.2-2.2 4x4-2.8 V6

oe: 6025111363 -- 7700783016

04120
supporto motore [anteriore Sx] ESPACE II 2.0-2.1 TD-2.2-2.2 4x4-2.8 V6

oe: 6025111364 -- 7700783018

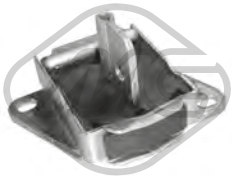

04171
supporto cambio [posteriore Dx] ESPACE I,ESPACE II 2.0-2.0 i-2.1 TD-2.2-2.2 4x4-2.8 V6

oe: 6025102325 -- 7700768011

04172
supporto cambio [Sx] ESPACE I,ESPACE II 2.0-2.0 i-2.1 TD-2.2-2.2 4x4-2.8 V6

oe: 7700768010

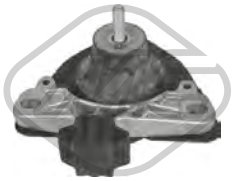

04183
supporto motore [Dx] ESPACE III,ESPACE IV

oe: 7700823950

04452
supporto motore [posteriore]

oe: 8200259836 -- 8200003826

04461
supporto motore [Dx] ESPACE IV 2.0 dCi-2.2 dCi-3.0 dCi-3.5 V6

oe: 8200181590 -- 8200052028

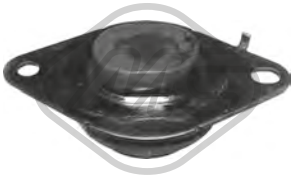

04462
supporto motore [Sx] ESPACE III,ESPACE IV 1.9 dCi-2.0 dCi-2.0-2.0 T-2.2 dCi-3.0 dCi-3.5 V6

oe: 8200000017 -- 8200357462

04466
supporto motore [Dx] ESPACE IV 1.9 dCi-2.2 dCi-3.0 dCi-3.5 V6

oe: 8200400177 -- 8200250743

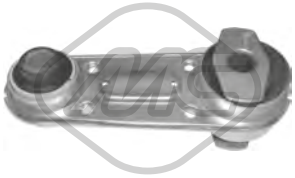

04467
supporto motore [posteriore] ESPACE IV 1.9 dCi-2.0-2.0 T-2.2 dCi-3.0 dCi-3.5 V6

oe: 8200371093 -- 8200000003

04468
supporto motore [posteriore] ESPACE IV 1.9 dCi-2.0-2.0 T-3.0 dCi

oe: 8200000002

04469 L: 197.5 mm
supporto motore [Dx] ESPACE IV 1.9 dCi-2.0-2.0 T-3.0 dCi

oe: 8200358666 -- 8200000010

04575 L: 227 mm
supporto motore [posteriore] ESPACE III 1.9 dTi-2.0-2.0 16V

oe: 6025304389

04576
supporto motore [posteriore] ESPACE III 1.9 dTi-2.0-2.2 12V TD-2.2 dCi-3.0 V6 24V

oe: 6025403418

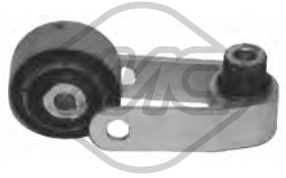

04592
supporto motore [posteriore] ESPACE III 2.2 12V TD-2.2 dCi-3.0 V6 24V

oe: 7700825794

05216 Ø 12 mm
silentblock supporto motore [Dx] ESPACE IV 1.9 dCi

oe: 8200367493 -- 8200302003

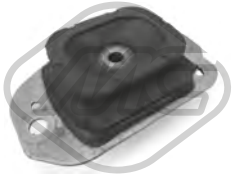

05647
supporto motore [Sx] ESPACE IV 2.0 dCi

oe: 8200292828

05652
supporto motore [posteriore]

oe: 8200292832

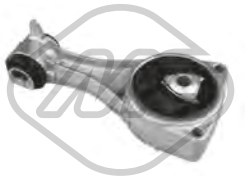

05653
supporto motore [Dx] ESPACE IV 2.0 dCi

oe: 8200403904

05751
kit supporto ammortizzatore [Assale anteriore Dx] ESPACE III 1.9 dTi-2.0-2.0 16V-2.2 12V TD-2.2 dCi-3.0-3.0 V6 24V

oe: 7700777654 -- 7700832420

05752
kit supporto ammortizzatore [Assale anteriore Sx] ESPACE III 1.9 dTi-2.0-2.0 16V-2.2 12V TD-2.2 dCi-3.0-3.0 V6 24V

oe: 7700777654 -- 7700832419

06155
supporto motore [Dx] ESPACE IV 1.9 dCi-2.0-2.0 T

oe: 8200000011 -- 8200181589

00776 Ø 12 mm Ø 47 mm
silentblock ponte [anteriore] ESPACE I,ESPACE II 2.0-2.1 TD-2.2-2.2 4x4-2.8 V6

oe: 7700767684

00777
silentblock ponte [Assale anteriore] ESPACE I,ESPACE II 2.0-2.1 TD-2.2-2.2 4x4-2.8 V6

oe: 7700767686

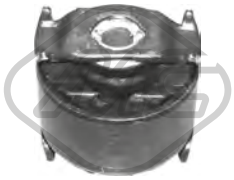

02663 Ø 12 mm Ø 58,5 mm
silentblock braccio sospensione [Assale anteriore inferiore] ESPACE I,ESPACE II,ESPACE III 1.9 dTi-2.0-2.0 i-2.0 16V-2.1 TD-2.2-2.2 4x4-2.2 12V TD-2.2 dCi-2.2 D-2.8 V6-3.0-3.0 V6 24V
oe: 7700824042 -- 6025311529

02664 Ø 18,5 mm Ø 56 mm
silentblock braccio sospensione [Assale anteriore inferiore] ESPACE I,ESPACE II,ESPACE III 1.9 dTi-2.0-2.0 i-2.0 16V-2.1 TD-2.2-2.2 4x4-2.2 12V TD-2.2 dCi-2.2 D-2.8 V6-3.0-3.0 V6 24V
oe: 7700822503

04199 Ø 14,4 mm Ø 36 mm
silentblock braccio sospensione [Assale anteriore inferiore] ESPACE I,ESPACE II 2.0-2.0 i-2.1 TD-2.2-2.2 4x4-2.8 V6

oe: 7700781463

04217 Ø 23 mm Ø 55|65 mm
silentblock braccio sospensione [Assale anteriore inferiore] ESPACE II 2.0-2.1 TD-2.2-2.2 4x4-2.8 V6

oe: 7700781464 -- 7700781441

04243 L: 390 mm
bielletta barra stabilizzatrice [Assale anteriore] ESPACE III 1.9 dTi-2.0-2.0 16V-3.0 V6 24V

oe: 7700805494

04457 L: 280 mm
bielletta barra stabilizzatrice [Assale anteriore] ESPACE IV 1.9 dCi-2.0-2.0 dCi-2.0 T-2.2 dCi-3.0 dCi-3.5 V6

oe: 8200661217 -- 8200002870

04487 Ø 18 mm Ø 55 mm
silentblock braccio sospensione [Assale anteriore] ESPACE IV 1.9 dCi-2.0-2.0 dCi-2.0 T-2.2 dCi-3.0 dCi-3.5 V6

oe: 8200002868

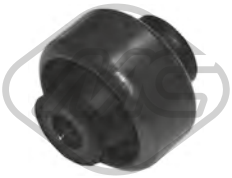

04488 Ø 15 mm Ø 57.9 mm
silentblock braccio sospensione [Assale anteriore] ESPACE IV 1.9 dCi-2.0-2.0 dCi-2.0 T-2.2 dCi-3.0 dCi-3.5 V6

oe: 8200002869

04573 Ø 22 mm
boccola barra stabilizzatrice [Assale anteriore] ESPACE II,ESPACE III 1.9 dTi-2.0-2.0 16V-2.1 TD-2.2-2.2 4x4-2.2 12V TD-2.2 dCi-2.8 V6-3.0-3.0 V6 24V

oe: 7700797821

04574 Ø 22 mm L: 152 mm
bielletta barra stabilizzatrice [Assale anteriore] ESPACE II 2.0-2.1 TD-2.2-2.2 4x4

oe: 7700781500

© INDUSTRIAL METALCAUCHO, S.L.U.

04578 Ø 23 mm
boccola barra stabilizzatrice [Assale anteriore] ESPACE IV 1.9 dCi-2.0-2.0 dCi-2.0 T-2.2 dCi-3.0 dCi-3.5 V6

oe: 8200272592

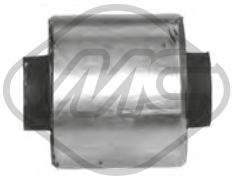

04579 Ø 10 mm Ø 38 mm
silentblock barra [Assale posteriore] ESPACE I,ESPACE II,ESPACE III 1.9 dTi-2.0 16V-2.0 i-2.0-2.2-2.2 4x4-2.2 12V TD-2.2 D-2.2 dCi-3.0-3.0 V6 24V

oe: 6025006302

04580 Ø 14 mm Ø 35.2 mm
silentblock braccio sospensione [Assale anteriore superiore] ESPACE II 2.0-2.1 TD-2.2-2.2 4x4-2.8 V6

oe: 7704001734

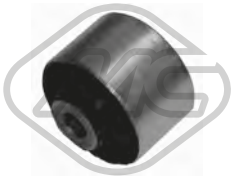

04581 Ø 12 mm Ø 52.7 mm
silentblock ponte [Assale posteriore] ESPACE I,ESPACE II,ESPACE III 1.9 dTi-2.0-2.0 i-2.0 16V-2.1 TD-2.2-2.2 4x4-2.2 12V TD-2.2 dCi-2.2 D-2.8 V6-3.0-3.0 V6 24V
oe: 6025315757 -- 6025000245

04582 Ø 10 mm Ø 34 mm
silentblock barra [Assale posteriore] ESPACE I,ESPACE II 2.0-2.0 i-2.1 TD-2.2-2.2 4x4-2.8 V6

oe: 6025000249

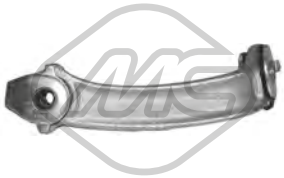

04587
supporto telaio [anteriore] ESPACE IV 1.9 dCi-2.0-2.0 dCi-2.0 T-2.2 dCi-3.0 dCi-3.5 V6

oe: 8200000514

04588
supporto telaio [anteriore] ESPACE IV 1.9 dCi-2.0-2.0 dCi-2.0 T-2.2 dCi-3.0 dCi-3.5 V6

oe: 543174598R -- 8200000515

04606 Ø 12 mm
silentblock posteriore sub-chassis anteriore [Assale anteriore] ESPACE II,ESPACE III 1.9 dTi-2.0-2.0 16V-2.1 TD-2.2-2.2 4x4-2.2 12V TD-2.2 D-2.2 dCi-3.0-3.0 V6 24V
oe: 7700824709

04607 Ø 13,5 mm Ø 40 mm L: 52 mm
silentblock [Assale anteriore] ESPACE II,ESPACE III 1.9 dTi-2.0-2.0 16V-2.1 TD-2.2-2.2 4x4-2.2 12V TD-2.2 D-2.2 dCi-3.0-3.0 V6 24V

oe: 7700826216

53015 Ø 10 mm
testina sospensione [Assale anteriore inferiore] ESPACE IV 1.9 dCi-2.0-2.0 dCi-2.0 T-2.2 dCi-3.0 dCi-3.5 V6

oe: 401606676R -- 7701478029

00211
silentblock supporto ammortizzatore [Assale anteriore bilaterale] ESPACE I,ESPACE II 2.0-2.1 TD-2.2-2.2 4x4-2.8 V6

oe: 7704002041 -- 7701348300

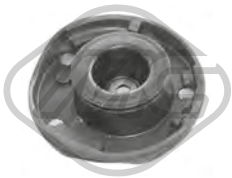

04029
supporto ammortizzatore [Assale anteriore Dx] ESPACE III 1.9 dTi-2.0-2.0 16V-2.2 12V TD-2.2 dCi-3.0-3.0 V6 24V

oe: 7700832420 -- 6025305979

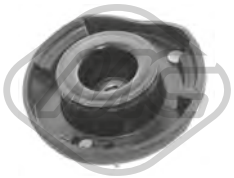

04030
supporto ammortizzatore [Assale anteriore Sx] ESPACE III 1.9 dTi-2.0-2.0 16V-2.2 12V TD-2.2 dCi-3.0-3.0 V6 24V

oe: 7700832419 -- 6025305980

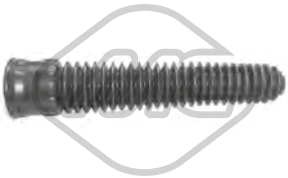

04173
cuffia ammortizzatore [Assale anteriore] ESPACE III,ESPACE IV 1.9 dTi-2.0-2.0 16V-2.2 12V TD-2.2 D-2.2 dCi-3.0-3.0 V6 24V

oe: 7700776743

04178 Ø 62,5 mm Ø 100 mm
cuscinetto supporto ammortizzatore [Assale anteriore] ESPACE III 1.9 dTi-2.0-2.0 16V-2.2 12V TD-2.2 D-2.2 dCi-3.0-3.0 V6 24V

oe: 7700760571 -- 7700803635

04181 Ø 65 mm Ø 100 mm
cuscinetto supporto ammortizzatore [Assale anteriore bilaterale] ESPACE III 1.9 dTi-2.0-2.0 16V-2.2 12V TD-2.2 D-2.2 dCi-3.0-3.0 V6 24V

oe: 7700803635

04459
tampone ammortizzatore [Assale anteriore] ESPACE I 2.0-2.0 i-2.1 TD-2.2

oe: 7700714835

04572
supporto ammortizzatore [Assale anteriore] ESPACE IV 1.9 dCi-2.0-2.0 dCi-2.0 T-2.2 dCi-3.0 dCi-3.5 V6

oe: 8200002877 -- 8200002876

© INDUSTRIAL METALCAUCHO, S.L.U.

04827
cuffia ammortizzatore [Assale anteriore bilaterale] ESPACE IV 1.9 dCi-2.0-2.0 dCi-2.0 T-2.2 dCi-3.0 dCi-3.5 V6

oe: 8200180137 -- 7700833756

05760 Ø 35 mm Ø 62 mm
cuscinetto trasmissione [Assale anteriore Dx] ESPACE III,ESPACE IV 1.9 dTi-1.9 dCi-2.0-2.0 16V-2.0 dCi-2.0 T-2.2 12V TD-2.2 D-2.2 dCi-3.0-3.0 V6 24V-3.0 dCi-3.5 V6

oe: 7701071133 -- 7700112085

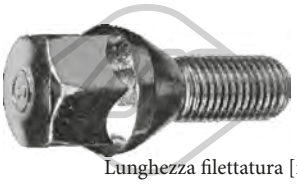

Lunghezza filettatura [mm]: 25
05437 Filetto esterno [mm]: M12x150
colonnetta ruota [anteriore e posteriore] ESPACE I 2.0-2.0 i-2.1 TD-2.2

oe: 8200719981 -- 7700437514

Lunghezza filettatura [mm]: 26
05438 Filetto esterno [mm]: M12x150
colonnetta ruota [anteriore e posteriore]

oe: 402222121R -- 8200473313

Ø 121 mm
N° denti: 23
90033 H: 69 mm
mozzo ruota [Assale anteriore] ESPACE I,ESPACE II 2.0-2.0 i-2.1 TD-2.2-2.2 4x4-2.8 V6

oe: 7700715149

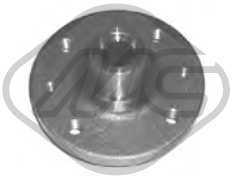

Ø 130 mm
N° denti: 23
90067 H: 73 mm
mozzo ruota [Assale anteriore] ESPACE III 1.9 dTi-2.0-2.0 16V-2.2 12V TD-2.2 D-2.2 dCi-3.0-3.0 V6 24V

oe: 7700830220

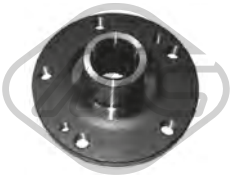

Ø 129 mm
N° denti: 27
90110 H: 76 mm
mozzo ruota [Assale anteriore bilaterale] ESPACE IV 1.9 dCi-2.0-2.0 dCi-2.0 T-2.2 dCi-3.0 dCi-3.5 V6

oe: 8200003026 -- 8200267645

Ø 132.5 mm
90527 H: 75,5 mm
mozzo ruota [Assale posteriore] ESPACE I,ESPACE II 2.0-2.0 i-2.1 TD-2.2-2.2 4x4

oe: 7701204667

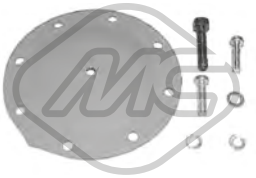

00832
kit riparazione membrana depressore ESPACE I,ESPACE II

oe: A0015860743 -- 0015860743

74005 Ø 72 mm
cuscinetto ruota [Assale posteriore] ESPACE I 2.0 i-2.2

oe: 7701205779 -- 7700822985

74065 Ø 108 mm
cuscinetto ruota [Assale posteriore] ESPACE I,ESPACE II 2.0-2.0 i-2.1 TD-2.2-2.2 4x4-2.8 V6

oe: 7703090458 -- 7701462020

74085 Ø 88 mm
cuscinetto ruota [Assale anteriore] ESPACE IV 1.9 dCi-2.0-2.0 dCi-2.0 T-2.2 dCi-3.0 dCi-3.5 V6

oe: 7701208427 -- 7701207966

96065 L: 305 mm
tubo freno [Assale post. bilaterale] ESPACE I 2.0-2.0 i-2.1 TD-2.2

oe: 462107211R -- 8200020558

96075 L: 290 mm
tubo freno [Assale anteriore] ESPACE III 2.0-2.0 16V-3.0-3.0 V6 24V

oe: 7704003958

96095 L: 290 mm
tubo freno [Assale post. bilaterale] ESPACE I,ESPACE II 2.0 i-2.0-2.1 TD-2.2-2.2 4x4-2.8 V6

oe: 481627 -- 481627

96096 L: 220 mm
tubo freno [Assale post. bilaterale] ESPACE III 1.9 dTi-2.0-2.0 16V-2.2 12V TD-2.2 dCi-3.0-3.0 V6 24V

oe: 8200249251 -- 7700304969

96161 L: 270 mm
tubo freno [Assale posteriore Sx] ESPACE III 1.9 dTi-2.0-2.0 16V-2.2 12V TD-2.2 D-2.2 dCi-3.0-3.0 V6 24V

oe: 8671016868 -- 7704003549

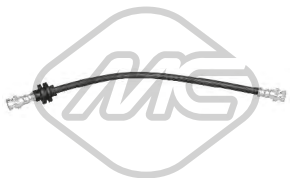

96171 L: 410 mm
tubo freno [Assale anteriore] ESPACE IV 1.9 dCi-2.0-2.0 dCi-2.0 T-2.2 dCi-3.0 dCi-3.5 V6

oe: 7701050070

© INDUSTRIAL METALCAUCHO, S.L.U.

96177 L: 210 mm
tubo freno [interno] ESPACE IV 1.9 dCi-2.0-2.0 dCi-2.0 T-2.2 dCi-3.0 dCi-3.5 V6

oe: 7701050073

Ø 20 - 80 mm
01128 kit
kit cuffia trasmissione [sul lato del cambio Assale anteriore Dx] ESPACE I,ESPACE II 2.0 i-2.1 TD-2.2-2.2 4x4

oe: 7701469389

Ø 23 - 82 mm
01135 kit
kit cuffia trasmissione [sul lato del cambio Assale anteriore Dx] ESPACE III 2.2 dCi

oe: 7701470910

Ø 28 - 77 mm
01139 kit **04518**
kit cuffia trasmissione [sul lato del cambio] ESPACE II,ESPACE III,ESPACE IV 1.9 dCi-1.9 dTi-2.0-2.0 T-2.0 dCi-2.0 16V-2.1 TD-2.2 12V TD-2.2 4x4-2.2 D-2.2-2.2 dCi-2.8 V6-3.0-3.0 V6 24V-3.0 dCi-3.5 V6
oe: 392415890R -- 7701473830

Ø 24 - 68 mm
01267 kit **00267**
kit cuffia trasmissione [sul lato del cambio Assale anteriore bilaterale] ESPACE IV 2.0

oe: 7701210043 -- 7701209254

Ø 20 - 78 mm
01273 kit **00273**
kit cuffia trasmissione [lato ruota Assale anteriore bilaterale] ESPACE I

oe: 7701457539

Ø 20 - 78 mm
01273E kit
kit cuffia trasmissione (montare con cono) [lato ruota Assale anteriore bilaterale] ESPACE I

oe: 7701457539

Ø 23 - 78 mm
01343 kit **00343**
kit cuffia trasmissione [lato ruota Assale anteriore bilaterale] 1.9 dCi-1.9 dTi-2.0-2.0 i-2.0 dCi-2.0 16V-2.0 T-2.1 TD-2.2 12V TD-2.2 4x4-2.2 D-2.2-2.2 dCi-2.8 V6-3.0-3.0 V6 24V-3.0 dCi-3.5 V6
oe: 374094

Ø 23 - 78 mm
01343E kit
kit cuffia trasmissione (montare con cono) [lato ruota Assale anteriore bilaterale] 1.9 dCi-1.9 dTi-2.0-2.0 i-2.0 dCi-2.0 16V-2.0 T-2.1 TD-2.2 12V TD-2.2 4x4-2.2 D-2.2-2.2 dCi-2.8 V6-3.0-3.0 V6 24V-3.0
oe: 374094

Ø 27 - 85 mm
01517 kit **00517**
kit cuffia trasmissione [lato ruota Assale anteriore bilaterale] ESPACE II 2.0-2.1 TD-2.2-2.2 4x4-2.8 V6

oe: 7701035380

Ø 24 - 75 mm
01523 kit **00523**
kit cuffia trasmissione [sul lato del cambio Assale anteriore bilaterale] ESPACE I,ESPACE II,ESPACE III 1.9 dTi-2.0-2.0 i-2.0 16V-2.1 TD-2.2-2.2 12V TD-2.2 4x4-2.2 dCi-2.8 V6-3.0-3.0 V6 24V
oe: 7701466172 -- 7701464758

Ø 23 - 65 mm
01559 kit **00559**
kit cuffia trasmissione [sul lato del cambio Assale anteriore Dx] ESPACE III 1.9 dTi-2.0-2.0 16V

oe: 7701209258 -- 7700108269

Ø 22 - 83 mm
01732 kit **00732**
kit cuffia trasmissione [lato ruota Assale anteriore bilaterale] ESPACE I,ESPACE II 2.0-2.0 i-2.1 TD-2.2-2.2 4x4-2.8 V6

oe: 7701033432

Ø 22 - 83 mm
01732E kit
kit cuffia trasmissione (montare con cono) [sul lato del cambio Assale post. bilaterale Assale anteriore bilaterale] ESPACE II

oe: 7701033432

Ø 25 - 88 mm
01733 kit
kit cuffia trasmissione [lato ruota] ESPACE II 2.0-2.1 TD-2.2-2.2 4x4-2.8 V6

oe: 7701013275

Ø 22 - 92 mm
01733E kit
kit cuffia trasmissione (montare con cono) [lato ruota] ESPACE II 2.0-2.1 TD-2.2-2.2 4x4-2.8 V6

oe: 7701013275

Ø 28 - 114 mm
02304 kit
kit cuffia trasmissione [sul lato del cambio] 1.9 dTi-2.0-2.0 16V

oe: 7701470566 -- 7701468573

Ø 21 - 80 mm
11041 kit **10041**
kit cuffia trasmissione [sul lato del cambio Assale anteriore bilaterale] ESPACE III 3.0-3.0 V6 24V

oe: 7701038992

© INDUSTRIAL METALCAUCHO, S.L.U.

Ø 28 - 88 mm

11051 kit **10051**

kit cuffia trasmissione [lato ruota Assale anteriore bilaterale] ESPACE II,ESPACE III 1.9 dTi-2.0-2.0 16V-2.1 TD-2.2 4x4-2.2 dCi-2.2 12V TD-2.2 D-2.8 V6

oe: 7701469021 -- 7701035380

Ø 30 - 100 mm

11071 kit **10071**

kit cuffia trasmissione [sul lato del cambio lato ruota Assale anteriore bilaterale] ESPACE IV 2.0-2.0 dCi-2.0 T

oe: 7701209248

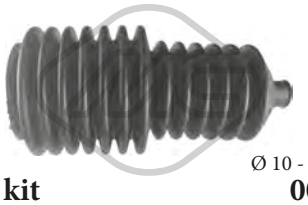

Ø 10 - 40 mm

01265 kit **00265**

kit cuffia cremagliera sterzo ESPACE I 2.0-2.0 i-2.1 TD-2.2

oe: 7700653459

Ø 10 - 33 mm

01266 kit **00266**

kit cuffia cremagliera sterzo [Dx] ESPACE I 2.0-2.0 i-2.1 TD-2.2

oe: 7700680852

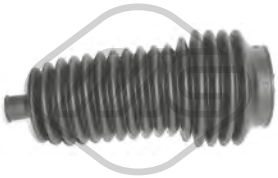

\-

01355 kit **00355**

kit cuffia cremagliera sterzo [Assale anteriore bilaterale] ESPACE III,ESPACE IV

oe: 7701475840

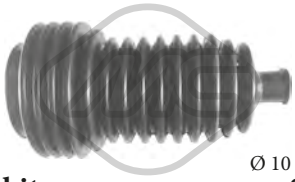

Ø 10 - 42 mm

01530 kit **00530**

kit cuffia cremagliera sterzo ESPACE III 1.9 dTi-2.0-2.0 16V-2.2 12V TD-2.2 D-2.2 dCi-3.0-3.0 V6 24V

oe: 6025370231 -- 6001547607

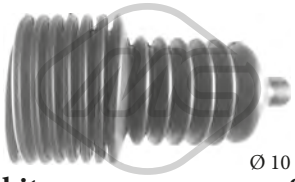

Ø 10 - 40 mm

01561 kit **00561**

kit cuffia cremagliera sterzo ESPACE I,ESPACE II 2.0-2.0 i-2.1 TD-2.2-2.2 4x4-2.8 V6

oe: 7700781095 -- 7700706007

02850 Ø 142 mm - 2 N° alette

puleggia smorzatore con antivibrante ESPACE II 2.1 TD

oe: 7700853470 -- 7701349439

02851 Ø 137 mm - 6 N° alette

puleggia smorzatore con antivibrante ESPACE I,ESPACE II,ESPACE III

oe: 7700858731

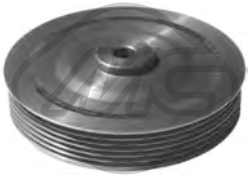

04163 Ø 132 mm - 6 N° alette

puleggia smorzatore con antivibrante ESPACE III 1.9 dTi

oe: 7700110329 -- 8200689702

04455 Ø 151 - 155 mm - 5 N° alette

puleggia smorzatore con antivibrante ESPACE III

oe: 8200386451 -- 7700115766

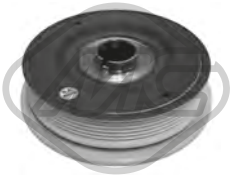

04463 Ø 151 - 165 mm - 6 N° alette

puleggia smorzatore con antivibrante ESPACE III 2.2 dCi

oe: 8200802664 -- 8200555547

04464 Ø 151 - 155 mm - 6 N° alette

puleggia smorzatore con antivibrante ESPACE III,ESPACE IV 1.9 dCi-2.0-2.0 16V-2.0 T

oe: 8200817580 -- 8200523061

04489 Ø 137 - 140 mm - 6 N° alette

puleggia smorzatore con antivibrante ESPACE III 2.2 12V TD-2.2 D

oe: 7700863813 -- 7700104292

04577 Ø 122 mm - 6 N° alette

puleggia smorzatore con antivibrante ESPACE III 2.0-2.0 16V

oe: 8200458960 -- 7700738072

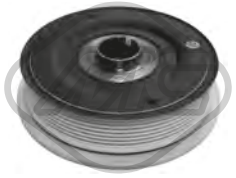

04585 Ø 151 - 165 mm - 7 N° alette

puleggia smorzatore con antivibrante ESPACE IV 2.2 dCi

oe: 8200664350 -- 8200555549

04611 Ø 151 mm - 7 N° alette

puleggia smorzatore con antivibrante ESPACE IV 2.0-2.0 T

oe:

04664 Ø 132 mm - 6 N° alette

puleggia smorzatore con antivibrante ESPACE III

oe:

© INDUSTRIAL METALCAUCHO, S.L.U.

04734 Ø 152 - 155 mm - 7 N° alette
puleggia smorzatore con antivibrante ESPACE IV

oe: 8200523083 -- 8200376968

04774 Ø 123 mm - 5 N° alette
puleggia smorzatore con antivibrante ESPACE III 2.0-2.0 16V

oe: 8200386453 -- 8200072415

05651 Ø 156 mm - 7 N° alette
puleggia smorzatore con antivibrante ESPACE IV 2.0 dCi

oe: 8200361247 -- 8200767762

05725 Ø 152 mm - 6 N° alette
puleggia smorzatore con antivibrante ESPACE IV

oe: 8200267867

14163 Ø 132 mm - 6 N° alette
kit albero motore con antivibrante ESPACE III 1.9 dTi

oe: 7700110329 -- 8200689702

14455 Ø 151 - 155 mm - 5 N° alette
kit albero motore con antivibrante ESPACE III

oe: 8200386451 -- 7700115766

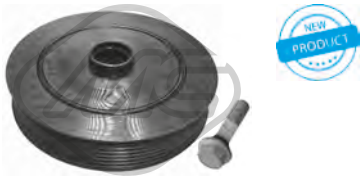

14734 Ø 152 - 155 mm - 7 N° alette
kit albero motore con antivibrante ESPACE IV

oe: 8200523083 -- 8200376968

04912 Ø 56 mm - 6 N° alette
puleggia alternatore ESPACE III 1.9 dTi-2.0-2.0 16V

oe: 7701207807 -- 7701055871

04913 Ø 48.8 mm - 6 N° alette
puleggia alternatore ESPACE III 2.2 dCi

oe: 7700426849

04914 Ø 48.8 mm - 5 N° alette
puleggia alternatore

oe: 7711134312

05161 Ø 17 mm Ø 60 mm
cuscinetto tendicinghia ESPACE III 2.0-2.0 16V-2.2 dCi

oe: 7700102931 -- 8200104754

05261 Ø 17 mm Ø 60 mm
cuscinetto tendicinghia ESPACE IV 1.9 dCi-2.0-2.0 T-2.2 dCi

oe: 8200947837 -- 8200285009

05262 Ø 65 mm
cuscinetto tendicinghia ESPACE IV 1.9 dCi-2.0-2.0 T-2.2 dCi

oe: 117507271R -- 8200072120

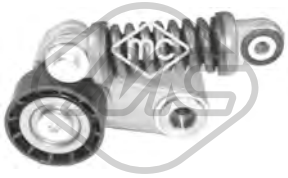

05484 Ø 60 mm
cuscinetto tendicinghia ESPACE III 1.9 dTi

oe: 7700102395

05489 Ø 65 mm
cuscinetto tendicinghia ESPACE IV 3.0 dCi

oe: 575161 -- 9636207480

06015 Ø 17 mm Ø 49 mm - 7 N° alette
puleggia alternatore 2.0 dCi

oe: 23100JG71B

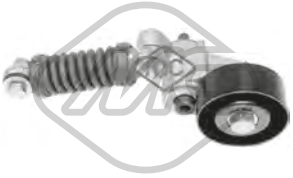

06153 Ø 65 mm
cuscinetto tendicinghia ESPACE III 2.2 12V TD

oe: 7700872550 -- 7700106708

57079 Ø 60,00 mm
cuscinetto tendicinghia ESPACE IV 2.0 dCi

oe: 8201003525 -- 8200725951E

© INDUSTRIAL METALCAUCHO, S.L.U.

04994 Ø 12 mm Ø 120 mm
puleggia albero a camme

oe: 7700107401 -- 7700866844

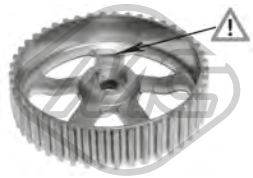

05102 Ø 132 mm
puleggia albero a camme ESPACE IV 1.9 dCi

oe: 8200277233 -- 8200260389

05340 Ø 66 mm
corona albero a camme ESPACE I,ESPACE III,ESPACE IV 1.9 dTi

oe: 7700100776

05474 Ø 13 mm Ø 120 mm
puleggia albero a camme ESPACE IV 1.9 dCi

oe: 7700111951

06060
kit catena distribuzione ESPACE IV 2.0 dCi

oe: 130C12127R -- 8200334315

00907
kit boccole leva cambio ESPACE II 2.0-2.1 TD-2.2-2.2 4x4-2.8 V6

oe: 7700692252 -- 7700689713

02316
kit gomme fissaggio cremagliera con servosterzo ESPACE I,ESPACE II 2.0-2.0 i-2.1 TD-2.2-2.2 4x4-2.8 V6

oe: 7700778304 -- 7700662571

53016 L: 98 mm
testina barra accoppiamento [Assale anteriore bilaterale] ESPACE I,ESPACE II 2.0-2.0 i-2.1 TD-2.2-2.2 4x4-2.8 V6

oe: 7701461141 -- 7701469231

53023 L: 209 mm
testina barra accoppiamento [Assale anteriore Sx] ESPACE IV 1.9 dCi-2.0-2.0 dCi-2.0 T-2.2 dCi-3.0 dCi-3.5 V6

oe: 7701049282

53033 L: 209 mm
testina barra accoppiamento [Assale anteriore Dx] ESPACE IV 1.9 dCi-2.0-2.0 dCi-2.0 T-2.2 dCi-3.0 dCi-3.5 V6

oe: 7701049283

53061 L: 258 mm
tirante assiale [Assale anteriore bilaterale] ESPACE III 1.9 dTi-2.0-2.0 16V-2.2 12V TD-2.2 D-2.2 dCi-3.0-3.0 V6 24V

oe: 7701469502

00908
kit leveraggio cambio ESPACE II,ESPACE III

oe: 7703087163 -- 7700703000

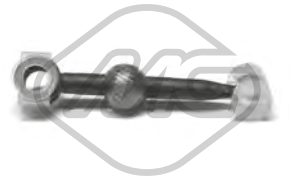

02883
bielletta rinvio comando cambio [anteriore] ESPACE II,ESPACE III 1.9 dTi-2.0-2.0 16V

oe: 7700743133 -- 7700875584

05095
bielletta rinvio comando cambio ESPACE II,ESPACE III,ESPACE IV 1.9 dTi-1.9 dCi-2.0-2.0 dCi-2.0 16V-2.1 TD-2.2-2.2 4x4-2.2 12V TD-2.2 D-2.2 dCi

oe: 7700111132

00417
copripedale freno e frizione ESPACE I 2.0-2.0 i-2.1 TD-2.2

oe: 7700680836

04717
copripedale freno e frizione ESPACE IV 1.9 dCi-2.0-2.0 dCi-2.0 T-2.2 dCi-3.0 dCi-3.5 V6

oe: 7700416724

80228 L: 1293/1100 mm
cavo frizione manuale ESPACE II 2.1 TD

oe: 6025170728 -- 6025103090

80273 L: 1072/858 mm
cavo frizione automatico ESPACE III 1.9 dTi-2.0-2.0 16V-2.2 12V TD-2.2 D-2.2 dCi-3.0-3.0 V6 24V

oe: 6025304915 -- 6025304915

© INDUSTRIAL METALCAUCHO, S.L.U.

80322 L: 1318/1132 mm
cavo frizione automatico ESPACE II 2.0-2.1 TD-2.2-2.2 4x4-2.8 V6

oe: 6025171256 -- 6025171256

80325 L: 1330/1120 mm
cavo frizione manuale ESPACE II 2.0-2.1 TD-2.2-2.2 4x4

oe: 6025171255 -- 6025171256

82924 L: 1300/1100 mm
cavo frizione manuale ESPACE II 2.0-2.2-2.2 4x4-2.8 V6

oe: 6025170727 -- 6025103091

84872
cavo frizione ESPACE III 1.9 dTi

oe: 6025312553

00153
supporto marmitta ESPACE III 2.2 12V TD

oe: 7700260757 -- 7705099058

00205
supporto marmitta ESPACE I 2.0-2.0 i-2.1 TD-2.2

oe: 7700656895

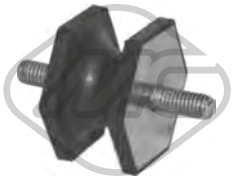

00240
supporto marmitta 1.9 dCi-1.9 dTi-2.0-2.0 i-2.0 dCi-2.0 16V-2.0 T-2.1 TD-2.2 12V TD-2.2 4x4-2.2 D-2.2-2.2 dCi-2.8 V6-3.0-3.0 V6 24V-3.0 dCi-3.5 V6

oe: 7700565762 -- 7700565762

00262 Ø 40 mm Ø 67 mm
supporto marmitta [posteriore] ESPACE I,ESPACE II 2.0-2.0 i-2.1 TD-2.2-2.2 4x4-2.8 V6

oe: 0852703 -- 0852705

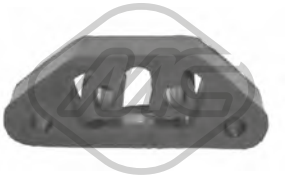

00280
supporto marmitta ESPACE I 2.0-2.0 i-2.1 TD-2.2

oe: 7700686449

00281
supporto marmitta ESPACE I,ESPACE II 2.0-2.0 i-2.1 TD-2.2-2.2 4x4-2.8 V6

oe: 7700677773

02382 Ø 73 mm Ø 90 mm
anelli conici marmitta ESPACE III 3.0 V6 24V

oe: 7700766353

02431 Ø 50 mm Ø 67 mm
anelli conici marmitta ESPACE I,ESPACE II 2.0 i-2.1 TD

oe: 854947 -- 854947

04218
supporto marmitta ESPACE III

oe: 7700434978

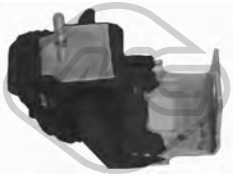

04470
supporto marmitta ESPACE IV 2.2 dCi

oe: 8200017025

04586
supporto marmitta ESPACE IV 1.9 dCi-2.0-2.0 dCi-2.0 T-2.2 dCi-3.0 dCi-3.5 V6

oe: 8200047018

02063
pompa tergicristalli ESPACE IV 1.9 dCi-2.0-2.0 dCi-2.0 T-2.2 dCi-3.0 dCi-3.5 V6

oe: 7700430078 -- 7700428386

02065
pompa tergicristalli ESPACE III 1.9 dTi-2.0-2.0 16V-2.2 12V TD-2.2 D-2.2 dCi-3.0-3.0 V6 24V

oe: 8200213042 -- 8200213041

02066
pompa tergicristalli ESPACE III 1.9 dTi-2.0-2.0 16V-2.2 12V TD-2.2 D-2.2 dCi-3.0-3.0 V6 24V

oe: 7700821782 -- 7701048307

© INDUSTRIAL METALCAUCHO, S.L.U.

02069

pompa tergicristalli ESPACE I,ESPACE II,ESPACE III 1.9 dTi-2.0-2.0 i-2.0 16V-2.1 TD-2.2-2.2 12V TD-2.2 4x4-2.2 dCi-2.8 V6-3.0-3.0 V6 24V

oe: 7704002215

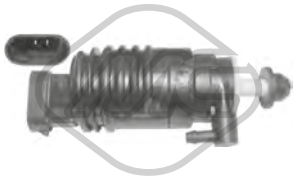

02070

pompa tergicristalli ESPACE I,ESPACE II 2.0-2.0 i-2.1 TD-2.2-2.2 4x4-2.8 V6

oe: 7700802336

02072

pompa tergicristalli ESPACE IV 1.9 dCi-2.0-2.0 dCi-2.0 T-2.2 dCi-3.0 dCi-3.5 V6

oe: 8200246091 -- 7700428390

68110 L: 350 mm

spazzola tergicristalli [posteriore] ESPACE IV 1.9 dCi-2.0-2.0 dCi-2.0 T-2.2 dCi-3.0 dCi-3.5 V6

oe: 7701051890 -- 7701047871

© INDUSTRIAL METALCAUCHO, S.L.U.

SISTEMA DI RAFFREDDAMENTO

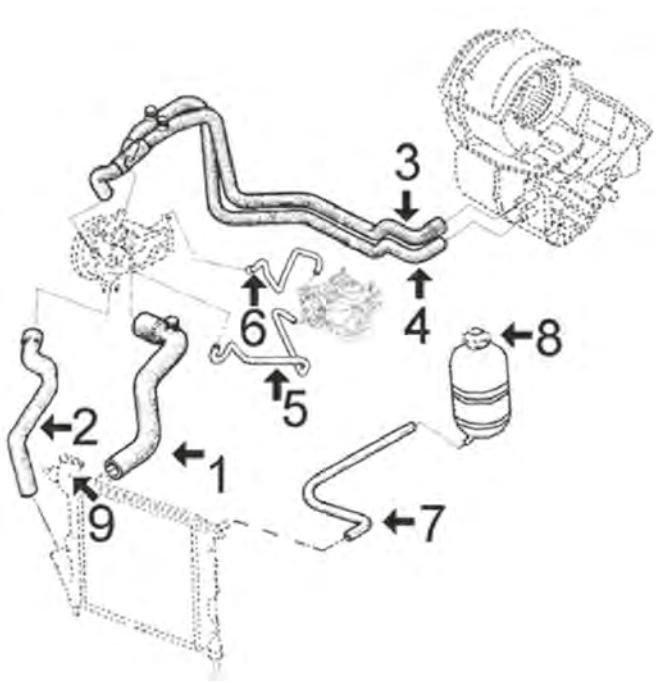

1.1 e 1.4 benzina fino al modello '91, modelli F401 e F402 rispettivamente, motore C1E di 1108cc e C1J di 1397 cc

1	07512	manicotto superiore dal radiatore (con spurgatore)
2	07668	manicotto inferiore dal radiatore
3	07677	manicotto dal riscaldamento alla pompa (con spurgatore)
4	07794	manicotto dal riscaldamento alla pompa (con spurgatore)
5	07672	manicotto dalla pompa acqua al carburatore
6	07671	manicotto dalla pompa acqua al carburatore
7	00760	manicotto dalla vaschetta al radiatore Ø 6x11 mm
8	03501	vaschetta espansione
	03514	tappo vaschetta espansione 1,20 bar
	03519	tappo vaschetta espansione 0,70 bar
	03524	tappo vaschetta espansione 1,00 bar
9	03692	tappo radiatore (metallico)

C93M17CAP1 RENAULT EXPRESS 07/1985 - 11/1998

SISTEMA DI RAFFREDDAMENTO

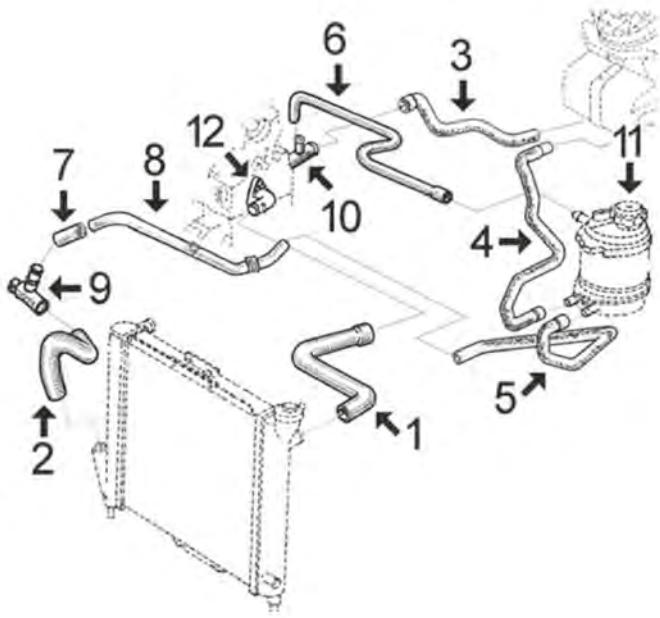

1.6 Diesel fino al modello '91, modello F404, motore F8M di 1596 cc

1	07508	manicotto superiore dal radiatore
2	07509	manicotto inferiore dal radiatore
3	07664	manicotto dal riscaldamento al beccuccio testata
4	07974	manicotto dal riscaldamento alla vaschetta
5	07975	manicotto dalla vaschetta al tubo metallico
6	08059	manicotto dalla vaschetta al beccuccio testata
7	08098	manicotto dal beccuccio 3 vie al tubo metallico
8	03031	tubo acqua metallico
9	03000	beccuccio 3 vie entrata acqua al monoblocco
10	03029	beccuccio 3 vie testata
11	03501	vaschetta espansione
	03514	tappo vaschetta espansione 1,20 bar
	03519	tappo vaschetta espansione 0,70 bar
	03524	tappo vaschetta espansione 1,00 bar
12	03117	flangia termostato

C93M17CAP2 RENAULT EXPRESS 07/1985 - 11/1998

SISTEMA DI RAFFREDDAMENTO

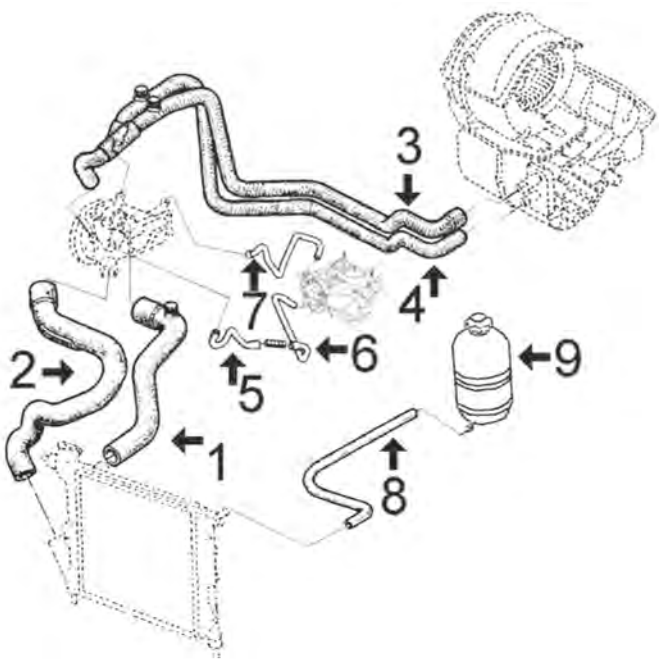

1.1 e 1.2 benzina dal modello '91, modelli F40T / F401 e F40F, motore C1E di 1108 cc yC1Gde1237cc

1	07842	manicotto superiore dal radiatore (con spurgatore)
2	07843	manicotto inferiore dal radiatore
3	07677	manicotto dalla pompa al riscaldamento (con spurgatore)
4	07794	manicotto dalla pompa al riscaldamento (con spurgatore)
5	07969	manicotto dalla pompa al carburatore (1° tratto)
6	07970	manicotto dalla pompa al carburatore (2° tratto)
7	07671	manicotto dalla pompa al carburatore
8	00760	manicotto dalla vaschetta al radiatore Ø 6x11 mm
9	03501	vaschetta espansione
	03514	tappo vaschetta espansione 1,20 bar
	03519	tappo vaschetta espansione 0,70 bar
	03524	tappo vaschetta espansione 1,00 bar

C93M17CAP3 RENAULT EXPRESS 07/1985 - 11/1998

SISTEMA DI RAFFREDDAMENTO

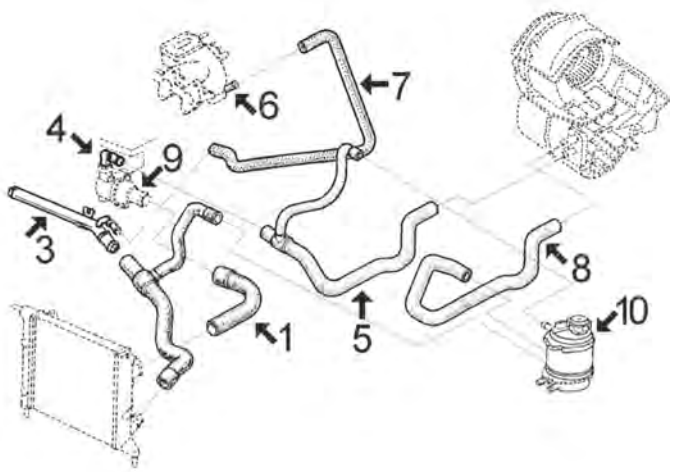

1.4 benzina dal modello '91, modelli F40A e F40Y, motore E6J di 1390 cc di carburatore e E7J di 1390 cc di iniezione

1	07844	manicotto superiore radiatore senza aria condizionata
	07955	manicotto superiore radiatore con aria condizionata
3	03028	tubo acqua metallico
4	03173	scatola termostato
5	08134	manicotto dal riscaldamento al beccuccio del termostato
6	03010	raccordo metallico collettore d'aspirazione
7	07907	manicotto dal tubo metallico al beccuccio collettore
8	08130	manicotto dal riscaldamento alla vaschetta
9	03116	flangia termostato
10	03500	vaschetta espansione
	03514	tappo vaschetta espansione 1,20 bar
	03519	tappo vaschetta espansione 0,70 bar
	03524	tappo vaschetta espansione 1,00 bar

C93M17CAP4 RENAULT EXPRESS 07/1985 - 11/1998

© INDUSTRIAL METALCAUCHO, S.L.U.

SISTEMA DI RAFFREDDAMENTO

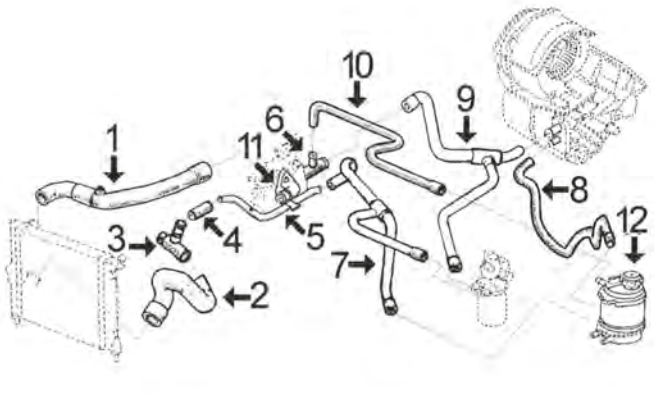

1.6 Diesel dal '91, modello F404. motore F8M di 1596 cc

1	07846	manicotto superiore dal radiatore
2	08076	manicotto inferiore dal radiatore
3	03000	beccuccio 3 vie entrata acqua al monoblocco
4	08098	manicotto dal beccuccio 3 vie al tubo metallico
5	03031	tubo acqua metallico fino al '93
	03121	tubo acqua metallico dal '93
6	03029	beccuccio 3 vie testata
7	08176	manicotto 3 vie dalla vaschetta al tubo metallico e al filtro gasolio
8	08130	manicotto dal riscaldamento alla vaschetta
9	08169	manicotto 3 vie dal riscaldamento al beccuccio testata e al filtro gasolio
10	08688	manicotto vaschetta al beccuccio testata
11	02362	guarnizione termostato
	03117	flangia termostato
12	03500	vaschetta espansione
	03514	tappo vaschetta espansione 1,20 bar
	03519	tappo vaschetta espansione 0,70 bar
	03524	tappo vaschetta espansione 1,00 bar

C93M17CAP5 RENAULT EXPRESS 07/1985 - 11/1998

SISTEMA DI RAFFREDDAMENTO

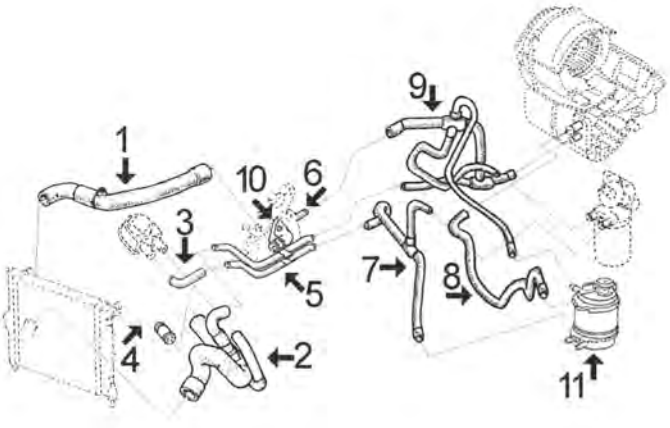

1.9 Diesel fino al 10/'95, versione con SCAMBIATORE nel filtro gasolio e SCAMBIATORE nel filtro olio, modelli F40N e F40P motore F8Q di 1870 cc

1	07846	manicotto superiore dal radiatore
2	07847	manicotto inferiore dal radiatore 4 vie fino al '95
	08076	manicotto inferiore radiatore dal '95
3	08170	manicotto dallo scambiatore al tubo metallico
4	03055	raccordo ingresso acqua al monoblocco fino al '97
	03665	raccordo ingresso acqua al monoblocco dal '97
5	03058	tubo acqua metallico fino al '95
	03125	tubo acqua metallico dal '95
6	03033	beccuccio testata
7	08176	manicotto dalla vaschetta al tubo e al filtro gasolio
8	08130	manicotto dal riscaldamento alla vaschetta
9	08435	manicotto 4 vie dal riscaldamento al beccuccio testata e alla vaschetta e filtro gasolio
10	02362	guarnizione termostato
	03117	flangia termostato
11	03500	vaschetta espansione
	03514	tappo vaschetta espansione 1,20 bar
	03524	tappo vaschetta espansione 1,00 bar

C93M17CAP6 RENAULT EXPRESS 07/1985 - 11/1998

SISTEMA DI RAFFREDDAMENTO

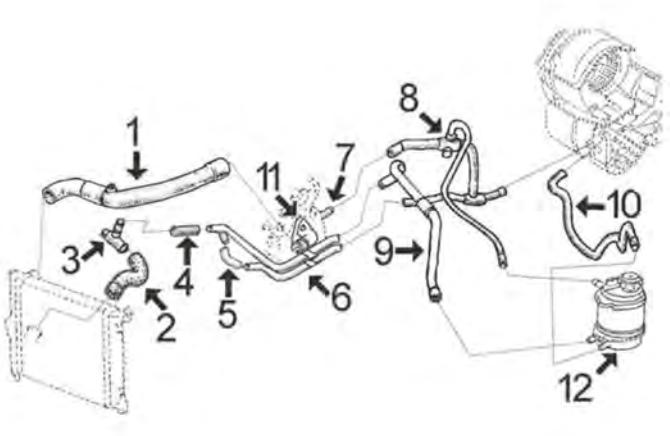

1.9 Diesel dal 10/'95, versione senza SCAMBIATORE nel filtro gasolio: (modelli con tubo di acqua metallico doppio)

1	07846	manicotto superiore dal radiatore
2	08076	manicotto inferiore dal radiatore
3	03000	raccordo ingresso acqua al monoblocco fino al '97 metallo
	03665	raccordo ingresso acqua al monoblocco d/ '97 (plastica)
4	08098	manicotto dal beccuccio 3 vie al tubo metallico
5	00119	manicotto collegamento beccuccio tubo metallico Ø 16x22 mm, lunghezza 130 mm
6	03125	tubo acqua metallico
7	03033	beccuccio metallico fissato nella testata
8	08435	manicotto multivia dal riscaldamento testata, tubo metallico e vaschetta
9	08176	manicotto dalla vaschetta al tubo metallico
10	08130	manicotto dal riscaldamento alla vaschetta
11	02362	guarnizione termostato
	03117	flangia termostato
12	03500	vaschetta espansione
	03525	tappo vaschetta espansione 1,40 bar

C93M17CAP7 RENAULT EXPRESS 07/1985 - 11/1998

SISTEMA DI RAFFREDDAMENTO

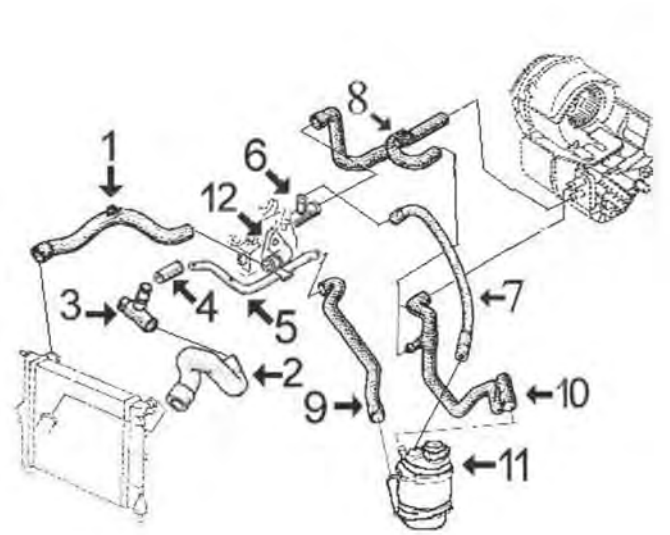

1.9 Diesel dal 10/'95 senza SCAMBIATORE nel filtro gasolio: (modelli con tubo di acqua metallico semplice)

1	07846	manicotto superiore dal radiatore
2	08076	manicotto inferiore dal radiatore
3	03665	raccordo ingresso acqua al monoblocco
4	08098	manicotto dal beccuccio 3 vie al tubo metallico
5	03143	tubo acqua metallico
6	03029	beccuccio metallico fissato nella testata
7	08688	manicotto dalla vaschetta al beccuccio testata
8	08691	manicotto dal riscaldamento alla testata
9	08689	manicotto dalla vaschetta al tubo metallico
10	08692	manicotto dal riscaldamento alla vaschetta
11	03500	vaschetta espansione
	03525	tappo vaschetta espansione 1,40 bar
12	02362	guarnizione termostato
	03117	flangia termostato

C93M17CAP8 RENAULT EXPRESS 07/1985 - 11/1998

© INDUSTRIAL METALCAUCHO, S.L.U.

SISTEMA DI RAFFREDDAMENTO

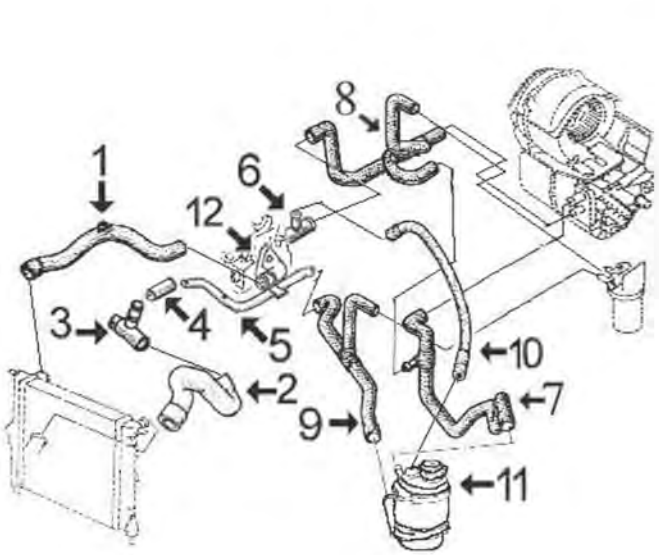

1.9 Diesel dal 10/'95 con SCAMBIATORE nel filtro gasolio:

1	07846	manicotto superiore dal radiatore
2	08076	manicotto inferiore dal radiatore
3	03665	raccordo ingresso acqua al monoblocco
4	08098	manicotto dal beccuccio 3 vie al tubo metallico
5	03143	tubo acqua metallico
6	03029	beccuccio metallico fissato nella testata
7	08692	manicotto dal riscaldamento alla vaschetta
8	08690	manicotto dal riscaldamento alla testata e filtro gasolio
9	08176	manicotto dalla vaschetta al tubo metallico e filtro gasolio
10	08688	manicotto dalla vaschetta al beccuccio testata
11	03500	vaschetta espansione
	03525	tappo vaschetta espansione 1,40 bar
12	02362	guarnizione termostato
	03117	flangia termostato

C93M17CAP9 RENAULT EXPRESS 07/1985 - 11/1998

00119 Ø 16 mm Ø 22 mm
tubo acqua in gomma con rinforzo tessile 1.9 D

oe:

00760 Ø 6 mm Ø 11 mm
rullo tubo acqua 1.1-1.4

oe:

02325 Ø 16 mm Ø 22 mm
tappo in gomma

oe:

02326 Ø 19 mm
tappo in gomma

oe:

02362 Ø 47 mm Ø 55 mm
anello termostato 1.6 D

oe: 7700718380

02404 Ø 44 mm Ø 52 mm
anello termostato 1.4

oe: 7700741923

03000
beccuccio ingresso acqua a monoblocco motore 1.6 D

oe: 7700704674 -- 7700860063

03028
tubo acqua 1.4

oe: 7700855742 -- 7700850116

03029
beccuccio testata 1.6 D-1.9 D

oe: 7700860882

03031
tubo acqua 1.6 D

oe: 7700732783 -- 7700860517

03033 Ø 21 mm
beccuccio testata 1.9 D

oe: 7700861225 -- 7705030135

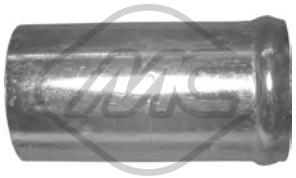

03055 Ø 30 mm
beccuccio ingresso acqua a monoblocco motore 1.9 D

oe: 7700860825

03058
tubo acqua 1.9 D

oe: 7700850553 -- 7700853648

03116
flangia termostato 1.2-1.4

oe: 7700738110

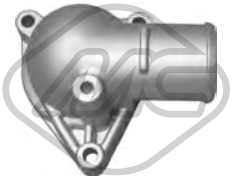

03117
flangia termostato 1.6 D-1.9 D

oe: 7700851979

03121
tubo acqua 1.6 D

oe: 7700862234

03125
tubo acqua 1.9 D

oe: 7700873509

03143
tubo acqua (foro per sensore aperto M-12) 1.0-1.1-1.2-1.4-1.6 D-1.9 D

oe: 7700101839

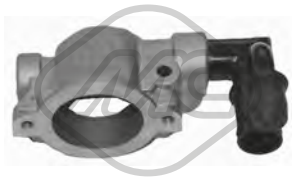

03173
scatola termostato 1.4

oe: 7700272358

03500
vaschetta espansione 1.2-1.4-1.9 D

oe: 7701203218 -- 7700810997

03501
vaschetta espansione 1.2

oe: 1307.93

03514 Pressione [bar]: 1.20
tappo vaschetta acqua 1.1-1.4

oe: 7700805031

03519 Pressione [bar]: 0,7
tappo vaschetta acqua 1.1-1.4

oe: 7700759789

03524 Pressione [bar]: 1.00
tappo vaschetta acqua 1.1-1.4

oe: 7700759789

03525 Pressione [bar]: 1,4
tappo vaschetta acqua 1.9 D

oe: 7700805032

03665
beccuccio ingresso acqua a monoblocco 1.9 D

oe: 7700101034

03692
tappo radiatore 1.0-1.2

oe: 7701018380

© INDUSTRIAL METALCAUCHO, S.L.U.

07508
manicotto radiatore [Superiore] 1.6 D

oe: 7700751785

07509
manicotto radiatore [inferiore] 1.6 D

oe: 7700751786

07512
manicotto radiatore [Superiore] 1.2-1.4

oe: 7700762342

07668
manicotto radiatore [inferiore] 1.4

oe: 7700781076

07842
manicotto radiatore [Superiore] 1.0-1.2-1.4

oe: 7700801058 -- 6006003616

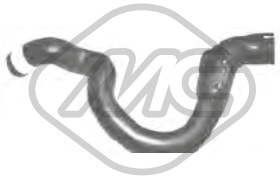

07843
manicotto radiatore [inferiore] 1.2-1.4

oe: 7700271598 -- 7700816995

07844
manicotto radiatore [Superiore] 1.4

oe: 7700801054

07846
manicotto radiatore [Superiore] 1.6 D-1.9 D

oe: 7700824034 -- 7700801073

07847
manicotto radiatore [inferiore] 1.9 D

oe: 7700801067

07907
manicotto dal tubo metallico al collettore 1.4

oe: 7700746995 -- 7700741327

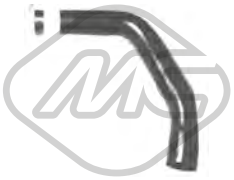

07955
manicotto radiatore [Superiore] 1.4

oe: 7700801061

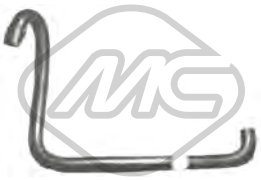

07975
manicotto dalla vaschetta al tubo 1.6 D

oe: 7700781397

08059
manicotto dal raccordo alla vaschetta 1.6 D

oe: 7700757244

08076
manicotto inferiore radiatore [inferiore] 1.6 D-1.9 D

oe: 7700412878 -- 6006001231

08098
manicotto riscaldatore 1.6 D

oe: 7700742500

08170
manicotto dallo scambiatore al tubo 1.9 D

oe: 7700749885

08176
manicotto dalla vaschetta al tubo 1.6 D-1.9 D

oe: 6006000793

08688
manicotto dalla vaschetta al beccuccio testata 1.6 D-1.9 D

oe: 7700819833 -- 6006000699

© INDUSTRIAL METALCAUCHO, S.L.U.

08689
manicotto dalla vaschetta al tubo metallico 1.9 D

oe: 7700302579

30275
termostato raffreddamento 91 °C 1.4

oe: 7700858802

30303
termostato raffreddamento 89 °C 1.0-1.1-1.2-1.4

oe: 7701348068 -- 7700730540

30304
termostato raffreddamento 86 °C 1.0-1.1-1.2-1.4

oe: 8933000140 -- 7701349314

30305
termostato raffreddamento 83 °C 1.0-1.1-1.2-1.4

oe: 7701348376 -- 7700575874

07664
manicotto dal riscaldamento alla testata 1.6 D

oe: 7700773179

07677
manicotto riscaldamento [Sx] 1.2-1.4

oe: 7700762034

07794
manicotto riscaldamento 1.2-1.4

oe: 7700762033

07974
manicotto dal riscaldamento alla vaschetta 1.6 D

oe:

08130
manicotto dal riscaldamento alla vaschetta 1.4-1.6 D-1.9 D

oe: 6006000653

08134
manicotto dal riscaldamento alla scatola termostato 1.4

oe: 7700801056 -- 6006000656

08169
manicotto dal riscaldamento alla testata 1.6 D

oe: 6006000781

08435
manicotto dal riscaldamento alla testata, filtro gasolio e vaschetta [Uscita] 1.9 D

oe: 6006000698

08690
manicotto dal riscaldamento alla testata 1.9 D

oe: 7700306358

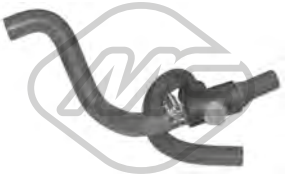

08691
manicotto dal riscaldamento alla testata 1.9 D

oe: 7700308595

08692
manicotto dal riscaldamento alla vaschetta 1.9 D

oe: 7700306359

03617
tappo olio motore

oe: 8200046919 -- 7700741840

05497
coppa olio

oe: 8200728381 -- 7700111746

© INDUSTRIAL METALCAUCHO, S.L.U.

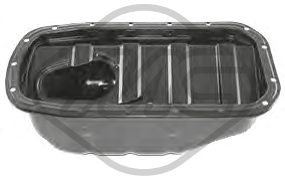

05500
coppa olio 1.2-1.4

oe: 7700100375 -- 8200702781

05501
coppa olio 1.6 D

oe: 7701648829 -- 7700857504

00667 Dimensioni filettatura: 16x150
tappo coppa olio 1.0-1.1-1.2-1.4-1.6 D-1.9 D

oe: 7703075348 -- 7703075210

00670 Dimensioni filettatura: 16x150
tappo coppa olio

oe: 7703075152 -- 7903075033

03714
decantatore completo 1.9 D

oe: 7703065274 -- 7700874589

07669
manicotto sfiato 1.2-1.4

oe: 7700678777

07670
manicotto sfiato 1.2-1.4

oe: 7700678778

08148
manicotto sfiato 1.6 D

oe: 7700714556

08665
manicotto sfiato

oe:

08666
manicotto sfiato 1.9 D

oe: 7700862370

08751
manicotto sfiato 1.9 D

oe: 7700869572

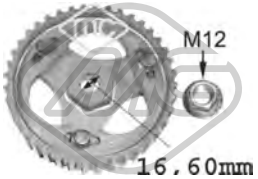

05623
corona pompa iniezione 1.6 D-1.9 D

oe: 7700743389 -- 7700743388

07671
manicotto dalla pompa al carburatore 1.0-1.2-1.4

oe: 7700726561

07672
manicotto dalla pompa al carburatore 1.0-1.4

oe: 7700706840

07673
manicotto carburatore 1.4

oe: 7700707107

07674
manicotto carburatore 1.4-1.6 D

oe: 7700726562

07969
manicotto dalla pompa al carburatore 1.2

oe: 7700739814

07970
manicotto dalla pompa al carburatore 1.2

oe: 7700739813

© INDUSTRIAL METALCAUCHO, S.L.U.

SOSPENSIONE ANTERIORE e SUPPORTI MOTORE

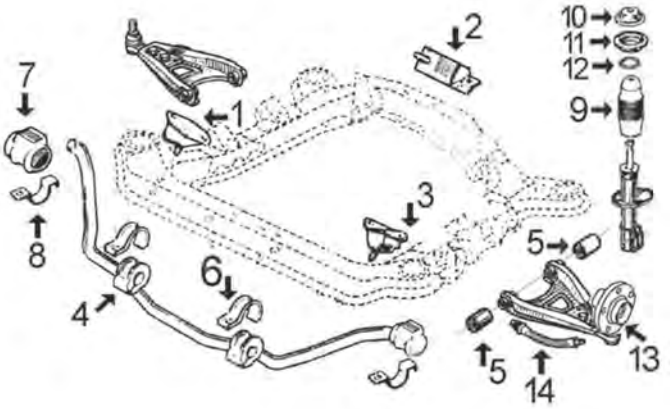

C93M17SOPDP1 RENAULT EXPRESS 07/1985 - 11/1998

motore 1.1 - 1.4 fino al '91:

1	00387	supporto motore anteriore destro
2	00389	supporto motore posteriore
3	00388	supporto motore anteriore sinistro
4	00469	boccola centrale barra stabilizzatrice
5	00360	silentblock braccio inferiore
6	00828	fascetta gomma centrale barra stabilizzatrice
7	00466	boccola barra stabilizzatrice (Ø 22 mm)
	00468	boccola barra stabilizzatrice (Ø 21 mm)
8	00827	fascetta boccola barra stabilizzatrice
9	04152	cuffia con tampone in gomma
10	04148	flangia superiore ammortizzatore
11	04147	supporto boccola ammortizzatore anteriore
12	04178	cuscinetto superiore ammortizzatore
13	90015	mozzo ruota anteriore
14	96078	tubo freno anteriore (333 mm)

SOSPENSIONE ANTERIORE e SUPPORTI MOTORE

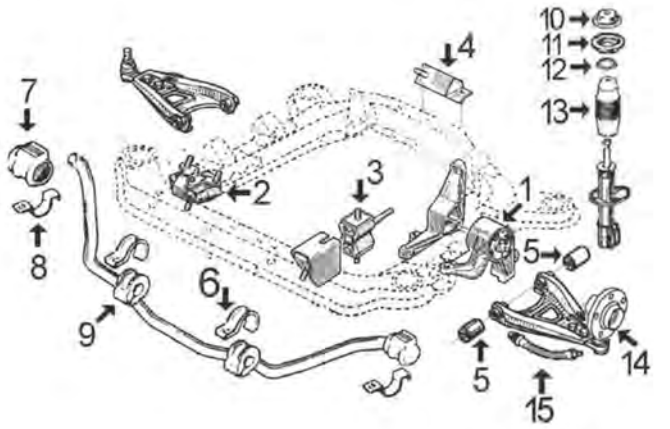

C93M17SOPDP2 RENAULT EXPRESS 07/1985 - 11/1998

motore 1.6 Diesel:

1	00504	supporto motore laterale sinistro
2	00508	supporto motore anteriore destro
3	00506	supporto motore anteriore sinistro
4	00389	supporto motore posteriore
5	00360	silentblock braccio inferiore
6	00828	fascetta gomma centrale barra stabilizzatrice
7	00466	boccola barra stabilizzatrice (Ø 22 mm)
8	00827	fascetta boccola barra stabilizzatrice
9	00469	boccola centrale barra stabilizzatrice
10	04148	flangia superiore ammortizzatore
11	04147	supporto boccola ammortizzatore anteriore
12	04178	cuscinetto superiore ammortizzatore
13	04152	cuffia con tampone in gomma
14	90015	mozzo ruota anteriore
15	96078	tubo freno anteriore (333 mm)

© INDUSTRIAL METALCAUCHO, S.L.U.

SOSPENSIONE ANTERIORE e SUPPORTI MOTORE

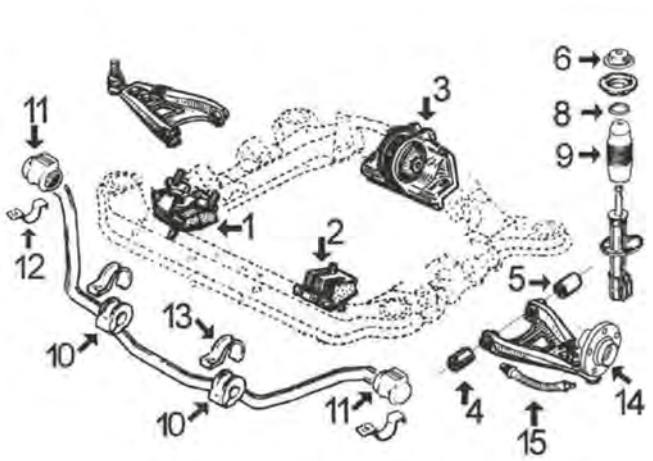

motore 1.1 - 1.2 benzina dal modello '91:

1	02953	supporto motore anteriore destro
2	04155	supporto motore anteriore sinistro
3	00707	supporto motore posteriore
4	00360	silentblock braccio inferiore
5	00360	silentblock braccio inferiore
6	04148	flangia superiore ammortizzatore
8	04178	cuscinetto superiore ammortizzatore
9	04152	cuffia con tampone in gomma
10	00469	boccola centrale barra stabilizzatrice
11	00468	boccola barra stabilizzatrice (Ø 21 mm)
12	00827	fascetta boccola barra stabilizzatrice
13	00828	fascetta gomma centrale barra stabilizzatrice
14	90015	mozzo ruota anteriore
15	96078	tubo freno anteriore (330 mm)

C93M17SOPDP3 RENAULT EXPRESS 07/1985 - 11/1998

SOSPENSIONE ANTERIORE e SUPPORTI MOTORE

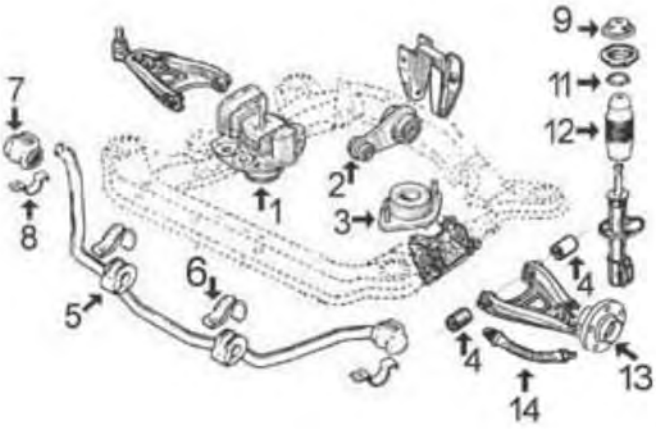

motore 1.4 benzina dal '91 e 1.9 Diesel

1	04086	supporto motore destro Diesel
2	00972	bielletta supporto motore posteriore posteriore
3	00985	supporto motore sinistro
4	00360	silentblock braccio inferiore
5	00469	boccola centrale barra stabilizzatrice
6	00828	fascetta gomma centrale barra stabilizzatrice
7	00466	boccola barra stabilizzatrice (Ø 22 mm)
8	00827	fascetta boccola barra stabilizzatrice
9	04148	flangia chiusura ammortizzatore
11	04178	cuscinetto superiore ammortizzatore
12	04152	cuffia con tampone in gomma
13	90015	mozzo ruota anteriore
14	96078	tubo freno anteriore (330 mm)

C93M17SOPDP4 RENAULT EXPRESS 07/1985 - 11/1998

© INDUSTRIAL METALCAUCHO, S.L.U.

SOSPENSIONE POSTERIORE

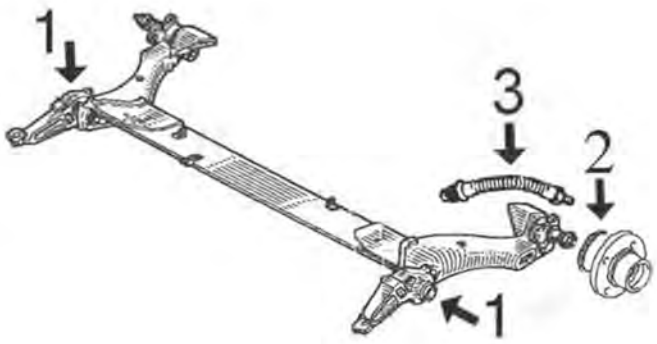

1	00784	silentblock interno supporto ponte posteriore
	02331	silentblock esterno supporto ponte posteriore
2	90527	mozzo ruota posteriore con cuscinetto
3	96065	tubo freno posteriore
	96161	tubo freno posteriore
	96201	tubo freno posteriore

C93M17SOPTP1 RENAULT EXPRESS 07/1985 - 11/1998

ARTICOLAZIONE LEVA CAMBIO

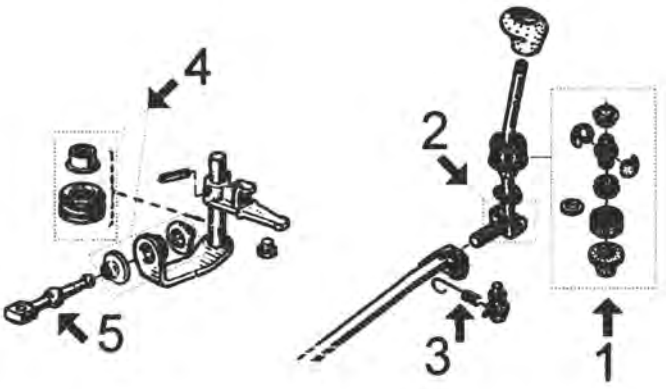

tutti i modelli:

1	00516	kit boccole leva cambio
2	02797	kit boccole e asta leva cambio inferiore
3	00908	kit completo leveraggio cambio
4	00908	kit boccole bielletta pedale cambio
5	02883	bielletta rinvio cambio

C93M17APCP1 RENAULT EXPRESS 07/1985 - 11/1998

00387
supporto motore [anteriore Dx] 1.4

oe: 7704001319 -- 7700763206

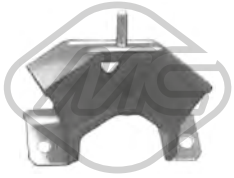

00389
supporto motore [posteriore] 1.4-1.6 D

oe: 7704001317 -- 7700765935

00504
supporto motore [anteriore Sx] 1.6 D

oe: 7700770479

© INDUSTRIAL METALCAUCHO, S.L.U.

00506
supporto motore [anteriore Sx] 1.6 D

oe: 7700770307

00508
supporto motore [anteriore Dx] 1.6 D

oe: 7700770480

00706
supporto motore [anteriore Sx] 1.2

oe: 7700801543 -- 7700794601

00707
supporto motore [posteriore] 1.1-1.2

oe: 7700805733 -- 7700804163

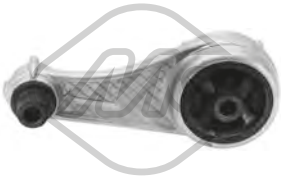

00972 L: 165 mm
supporto motore [posteriore] 1.4-1.9 D

oe: 7700841151 -- 7700424321

00985
supporto motore [anteriore Sx] 1.4-1.9 D

oe: 7700806577 -- 7700795689

02953
supporto motore [Dx] 1.2

oe: 7700795687

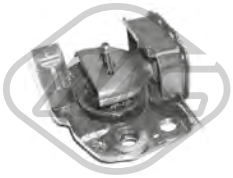

04086
supporto motore [anteriore Dx] 1.2-1.9 D

oe: 7700818994

04155
supporto motore [anteriore Sx] 1.2-1.4

oe: 7700801543 -- 7700795688

00360 Ø 12 mm Ø 32.2 mm
silentblock braccio sospensione [Assale anteriore] 1.2-1.4-1.6 D

oe: 7704000681 -- 7700762574

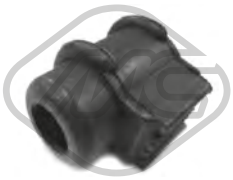

00466 Ø 22 mm
boccola barra stabilizzatrice [Assale anteriore] 1.0-1.1-1.2-1.4-1.6 D-1.9 D

oe: 7700760265

00468 Ø 21 mm
boccola barra stabilizzatrice [Assale anteriore] 1.0-1.1-1.2-1.4-1.6 D-1.9 D

oe: 6001007821 -- 7700760264

00469 Ø 22 mm
boccola barra stabilizzatrice [Assale anteriore bilaterale] 1.2-1.4-1.6 D

oe: 7702144561

00784 Ø 43 mm Ø 72 mm
silentblock braccio sospensione [Assale posteriore] 1.0-1.1-1.2-1.4-1.6 D-1.9 D

oe: 7704003844

00827
fascetta boccola barra stabilizzatrice 1.2-1.4-1.6 D

oe: 7700784169 -- 7700680098

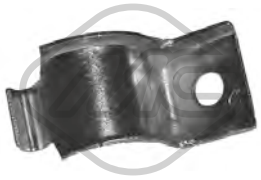

00828
fascetta boccola barra stabilizzatrice 1.0-1.1-1.2-1.4-1.6 D-1.9 D

oe: 7700789817

02331 Ø 72 mm
silentblock braccio sospensione [Assale posteriore] 1.0-1.1-1.2-1.4-1.6 D-1.9 D

oe:

02687 Ø 22 mm
boccola barra stabilizzatrice [Assale anteriore] 1.1-1.2-1.4-1.6 D-1.9 D

oe: 7700798053

© INDUSTRIAL METALCAUCHO, S.L.U.

02775 Ø 25 mm
boccola barra stabilizzatrice [Assale anteriore] 1.2-1.4-1.6 D

oe: 7700762130

53002 Ø 16 mm
testina sospensione [Assale anteriore] 1.0-1.1-1.2-1.4-1.6 D-1.9 D

oe: 7701472038 -- 7701468883

00787
boccola ammortizzatore anteriore [Assale anteriore] 1.0-1.2-1.4-1.6 D-1.9 D

oe: 7700757324

04147
supporto gomma ammortizzatore [Assale anteriore] 1.2-1.4-1.6 D-1.9 D

oe: 7700716824

04148
supporto ammortizzatore [Assale anteriore] 1.0-1.1-1.2-1.4-1.6 D-1.9 D

oe: 7700760571 -- 7700308789

04152
tampone e cuffia ammortizzatore [Assale anteriore] 1.0-1.1-1.2-1.4-1.6 D-1.9 D

oe: 7700757323

04178 Ø 62,5 mm Ø 100 mm
cuscinetto supporto ammortizzatore [Assale anteriore] 1.0-1.1-1.2-1.4-1.6 D-1.9 D

oe: 7700760571 -- 7700803635

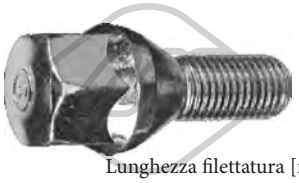

Lunghezza filettatura [mm]: 25
05437 Filetto esterno [mm]: M12x150
colonnetta ruota [anteriore e posteriore] 1.1-1.2-1.4-1.6 D-1.9 D

oe: 8200719981 -- 7700437514

Lunghezza filettatura [mm]: 26
05438 Filetto esterno [mm]: M12x150
colonnetta ruota [anteriore e posteriore]

oe: 402222121R -- 8200473313

Ø 121 mm
N° denti: 21
90015 H: 74 mm
mozzo ruota [Assale anteriore] 1.0-1.1-1.2-1.4-1.6 D-1.9 D

oe: 7700704704 -- 7700719140

Ø 121 mm
N° denti: 21
90020 H: 75.5 mm
mozzo ruota [Assale anteriore] 1.2-1.4-1.6 D

oe: 7700768318 -- 8200208332

Ø 132.5 mm
90527 H: 75,5 mm
mozzo ruota [Assale posteriore] 1.0-1.1-1.2-1.4-1.6 D-1.9 D

oe: 7701204667

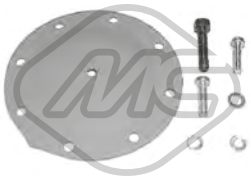

00832
kit riparazione membrana depressore

oe: A0015860743 -- 0015860743

74003 Ø 55 mm
cuscinetto ruota [Assale posteriore] 1.0-1.1-1.2-1.4-1.6 D-1.9 D

oe: 7701205596 -- 7701463987

74005 Ø 72 mm
cuscinetto ruota [Assale posteriore] 1.0-1.2-1.4-1.6 D-1.9 D

oe: 7701205779 -- 7700822985

74010 Ø 35 mm Ø 65 mm
cuscinetto ruota [Assale anteriore] 1.0-1.2-1.4-1.6 D-1.9 D

oe: 7703090404 -- 7703090283

74108 Ø 35 mm Ø 65 mm
cuscinetto ruota [Assale anteriore bilaterale] 1.6 D-1.9 D

oe: 7703090268 -- 7701462469

96065 L: 305 mm
tubo freno [Assale post. bilaterale] 1.0-1.1-1.2-1.4-1.6 D-1.9 D

oe: 462107211R -- 8200020558

© INDUSTRIAL METALCAUCHO, S.L.U.

96078 L: 333 mm
tubo freno [Assale anteriore bilaterale] 1.1-1.2-1.4-1.6 D-1.9 D

oe: 7700308909 -- 7701069538

96161 L: 270 mm
tubo freno [Assale posteriore Sx] 1.0-1.1-1.2-1.4-1.6 D-1.9 D

oe: 8671016868 -- 7704003549

96201 L: 260 mm
tubo freno [Assale posteriore] 1.0-1.2-1.4-1.6 D-1.9 D

oe: 480698

Ø 30 - 85 mm
00339
cuffia lato cambio [Assale anteriore Sx] 1.2-1.4-1.6 D

oe: 7700871011

Ø 16 - 63 mm
01221 kit **00221**
kit cuffia trasmissione [sul lato del cambio Assale anteriore bilaterale] 1.0-1.2-1.4-1.6 D-1.9 D

oe: 7701457538 -- 7701455702

Ø 16 - 63 mm
01221E kit
kit cuffia trasmissione (montare con cono) [sul lato del cambio Assale anteriore bilaterale] 1.0-1.2-1.4-1.6 D-1.9 D

oe: 7701457538 -- 7701455702

Ø 20 - 78 mm
01273 kit **00273**
kit cuffia trasmissione [lato ruota Assale anteriore bilaterale] 1.0-1.1-1.2-1.4-1.6 D-1.9 D

oe: 7701457539

Ø 20 - 78 mm
01273E kit
kit cuffia trasmissione (montare con cono) [lato ruota Assale anteriore bilaterale] 1.0-1.1-1.2-1.4-1.6 D-1.9 D

oe: 7701457539

Ø 28 - 74 mm
01274 kit **00274**
kit cuffia trasmissione [lato ruota Assale anteriore bilaterale] 1.4

oe: 7701348694 -- 7701348568

Ø 28 - 74 mm
01274E kit
kit cuffia trasmissione (montare con cono) [lato ruota Assale anteriore bilaterale] 1.4

oe: 7701348694 -- 7701348568

Ø 28 - 63 mm
01367 kit **00367**
kit cuffia trasmissione [sul lato del cambio Assale anteriore Dx] 1.4-1.6 D

oe: 7701202350

Ø 23 - 85 mm
01432 kit **00432**
kit cuffia trasmissione [lato ruota Assale anteriore bilaterale] 1.2-1.4

oe: 7701467125 -- 7701034800

Ø 24 - 75 mm
01523 kit **00523**
kit cuffia trasmissione [sul lato del cambio Assale anteriore bilaterale] 1.2

oe: 7701466172 -- 7701464758

Ø 32 - 82 mm
01555 kit **00555**
kit cuffia trasmissione [lato ruota Assale anteriore bilaterale] 1.2-1.4

oe: 7701466122 -- 7701465489

Ø 22,72 - 85 mm
01562 kit
kit cuffia trasmissione [sul lato del cambio Assale anteriore Sx] 1.0

oe: 7701463955

Ø 21 - 62 mm
01626 kit **00626**
kit cuffia trasmissione [sul lato del cambio Assale anteriore bilaterale]

oe: 7701450617

Ø 23 - 88 mm
01696E kit
kit cuffia trasmissione [lato ruota Assale anteriore Dx] 1.0-1.4-1.6 D

oe: 7701464551

Ø 25.72 - 85 mm
01763 kit
kit cuffia trasmissione [sul lato del cambio Assale anteriore Sx]

oe: 7701464141 -- 7701464129

© INDUSTRIAL METALCAUCHO, S.L.U.

Ø 11 - 31 mm

01350 kit **00350**

kit cuffia cremagliera sterzo 1.1-1.2-1.4-1.6 D-1.9 D

oe: 7700678649 -- 7700781097

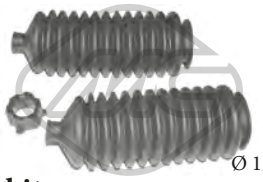

Ø 11 - 31 mm

01350C kit

kit cuffia cremagliera sterzo 1.1-1.2-1.4-1.6 D-1.9 D

oe: 7704000926 -- 7700781097

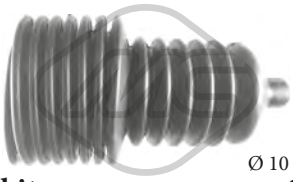

Ø 10 - 40 mm

01561 kit **00561**

kit cuffia cremagliera sterzo 1.1-1.2-1.4-1.6 D-1.9 D

oe: 7700781095 -- 7700706007

Ø 10 - 40 mm

01561C kit

kit cuffia cremagliera sterzo 1.1-1.2-1.4-1.6 D-1.9 D

oe: 7700781095 -- 7700706007

02849 Ø 132 mm - 6 N° alette

puleggia smorzatore con antivibrante 1.9 D

oe: 8200386445 -- 8200545437

04664 Ø 132 mm - 6 N° alette

puleggia smorzatore con antivibrante 1.9 D

oe:

12849 Ø 132 mm - 6 N° alette

kit albero motore con antivibrante 1.9 D

oe: 8200386445 -- 8200545437

05627

corona dentata 1.2-1.4

oe: 7700739336 -- 7700874761

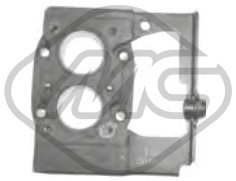

04100

supporto carburatore 1.0-1.2-1.4-1.6 D-1.9 D

oe: 7700852033

00352 L: 44 mm

giuntino sterzo [Assale anteriore] 1.0-1.4-1.6 D-1.9 D

oe: 7700687433

00444

boccola cremagliera sterzo 1.0-1.1-1.2-1.4-1.6 D-1.9 D

oe: 7700794702 -- 7704000926

00516

kit boccole leva cambio 1.0-1.1-1.2-1.4-1.6 D-1.9 D

oe: 7701464111

02316

kit gomme fissaggio cremagliera con servosterzo

oe: 7700778304 -- 7700662571

53016 L: 98 mm

testina barra accoppiamento [Assale anteriore bilaterale] 1.0-1.1-1.2-1.4-1.6 D-1.9 D

oe: 7701461141 -- 7701469231

00388

supporto motore [anteriore] 1.1-1.4

oe: 7704001320 -- 7700763207

00481

supporto motore [Sx] 1.0-1.2-1.4

oe: 7700755531

00908

kit leveraggio cambio 1.0-1.2-1.4-1.6 D-1.9 D

oe: 7703087163 -- 7700703000

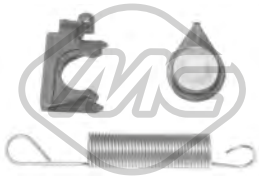

02372

kit molla di ritorno leva con boccole

oe: 7701468199

© INDUSTRIAL METALCAUCHO, S.L.U.

02797
kit riparazione asta leva cambio [inferiore] 1.0-1.1-1.2-1.4-1.6 D-1.9 D

oe:

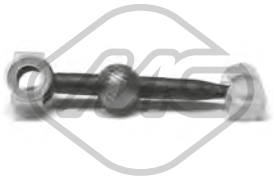

02883
bielletta rinvio comando cambio [anteriore] 1.0-1.2-1.4-1.6 D-1.9 D

oe: 7700743133 -- 7700875584

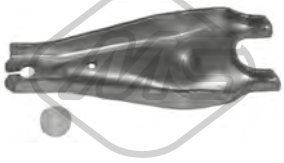

04297
forcella frizione [anteriore]

oe: 7700660488 -- 7700715851

05439 Ø 47 mm
cuscinetto guida cambio 1.0-1.1-1.2-1.4-1.6 D-1.9 D

oe: 7701035378 -- 7700864959

05440 Ø 40 mm
cuscinetto guida cambio 1.0-1.1-1.2-1.4-1.6 D-1.9 D

oe: 8200039656

00417
copripedale freno e frizione

oe: 7700680836

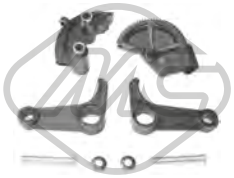

00498
cremagliera frizione completa 1.0-1.1-1.2-1.4-1.6 D-1.9 D

oe: 7700679621

80041 L: 1055/636 mm
cavo frizione manuale 1.0-1.1-1.2-1.4-1.6 D-1.9 D

oe: 6006004557 -- 6006004557

80059 L: 1052/655 mm
cavo frizione manuale 1.0-1.2-1.4-1.6 D-1.9 D

oe: 7704001506 -- 7700761088

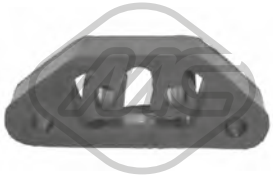

00280
supporto marmitta 1.4-1.6 D

oe: 7700686449

00584
supporto marmitta 1.0-1.1-1.2-1.4-1.6 D-1.9 D

oe: 7700834754 -- 7700795221

00748 Ø 66 mm
fascetta tubo marmitta

oe:

02381 Ø 52 mm Ø 67 mm
anelli conici marmitta 1.0-1.1-1.2-1.4-1.6 D-1.9 D

oe: 8200228590 -- 7700840085

02431 Ø 50 mm Ø 67 mm
anelli conici marmitta 1.4

oe: 854947 -- 854947

02763
supporto marmitta 1.2-1.4-1.6 D

oe: 7700828897 -- 7700816862

03010 Ø 16 mm
raccordo collettore d'aspirazione 1.4

oe: 7705030338

04166 Ø 52 mm Ø 66 mm
anelli conici marmitta 1.0-1.2-1.4-1.6 D-1.9 D

oe: 8200228590 -- 7700840085

02066
pompa tergicristalli 1.4-1.9 D

oe: 7700821782 -- 7701048307

© INDUSTRIAL METALCAUCHO, S.L.U.

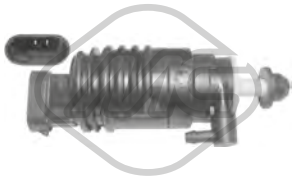

02070
pompa tergicristalli 1.4-1.9 D

oe: 7700802336

© INDUSTRIAL METALCAUCHO, S.L.U.

SISTEMA DI RAFFREDDAMENTO

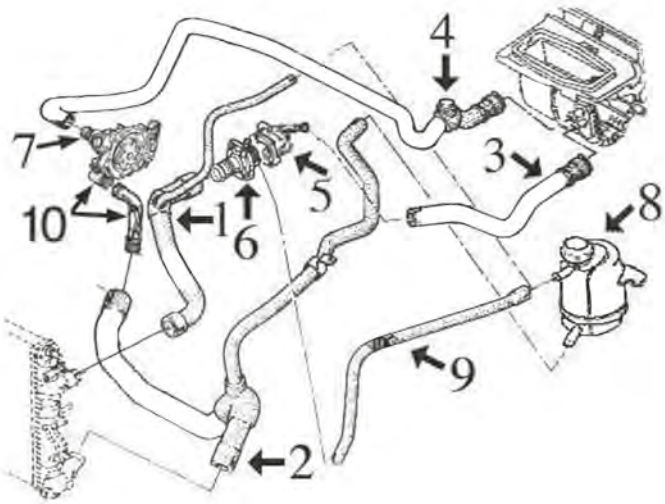

1.2 benzina fino al '2/99 (motore D7F-710)

1	08715	manicotto superiore radiatore fino al 7/'98
	08739	manicotto superiore radiatore dal 7/'98 fino al 2/'99
2	08718	manicotto inferiore radiatore
3	08716	manicotto dalla scatola termostato al riscaldamento
4	08717	manicotto dalla pompa acqua al riscaldamento
5	03147	scatola termostato (metallico) fino al 6/'98
	03669	scatola completa in plastica con coperchio e termostato dal 6/'98
6	03156	flangia in alluminio con termostato fino al 6/'98 (dal 6/'98 è incorporato alla scatola termostato ref. 03669)
7	03033	beccuccio metallico coperchio pompa acqua
8	03563	tappo vaschetta espansione (1.4 bar)
	03567	vaschetta espansione
9	00117	manicotto dalla vaschetta al coperchio termostato fino al 7/'98 Ø 10x17 mm
10	03775	kit coperchio pompa acqua e tubo rigido

C93M3404M3520CAP1 RENAULT KANGOO I 08/1997 - 12/2007

SISTEMA DI RAFFREDDAMENTO

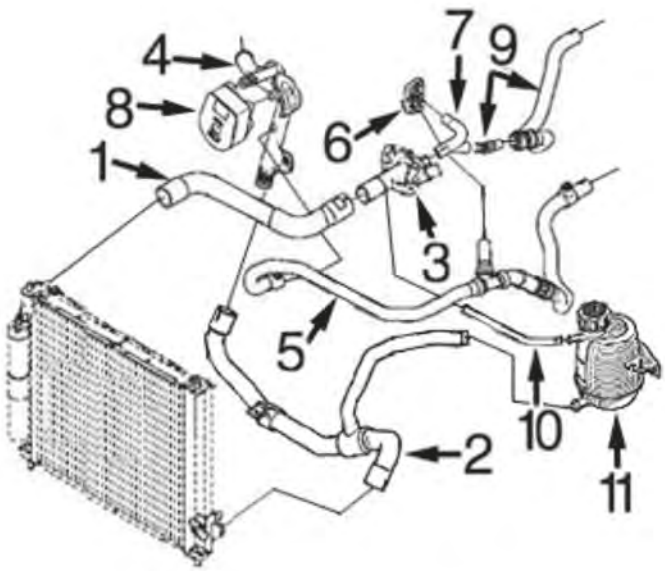

1.5 Diesel-DCi (motore K9K) dal 12/'04-:

1	08933	manicotto superiore radiatore
2	09160	manicotto inferiore radiatore
3	03679	scatola termostato completa
4	03195	tubo acqua
5	09159	manicotto dal tubo al riscaldamento
6	03769	flangia in plastica pompa acqua
7	09156	manicotto dal coperchio alla scatola termostato
9	09158	manicotto dal riscaldamento al connettore rapido (incluso)
10	08726	manicotto dalla scatola termostato alla vaschetta
11	03563	tappo vaschetta espansione
	03567	vaschetta espansione

C93M3404M3520CAP10 RENAULT KANGOO I 08/1997 - 12/2007

SISTEMA DI RAFFREDDAMENTO

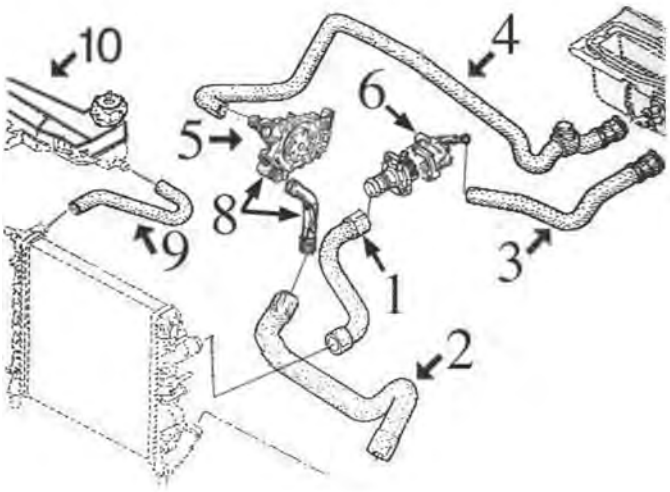

1.2 benzina dal '2/99 fino al -'02 (motore D4F)

1	08715	manicotto superiore radiatore
2	08713	manicotto inferiore radiatore
3	08716	manicotto dalla scatola termostato al riscaldamento
4	08717	manicotto dalla pompa acqua al riscaldamento
5	03033	beccuccio metallico coperchio pompa acqua
6	03669	scatola completa in plastica con coperchio e termostato
8	03775	kit coperchio pompa e tubo al manicotto inferiore
9	08714	manicotto dal radiatore alla vaschetta espansione
10	03514	tappo vaschetta espansione 1,20 bar
	03570	vaschetta espansione

C93M3404M3520CAP2 RENAULT KANGOO I 08/1997 - 12/2007

SISTEMA DI RAFFREDDAMENTO

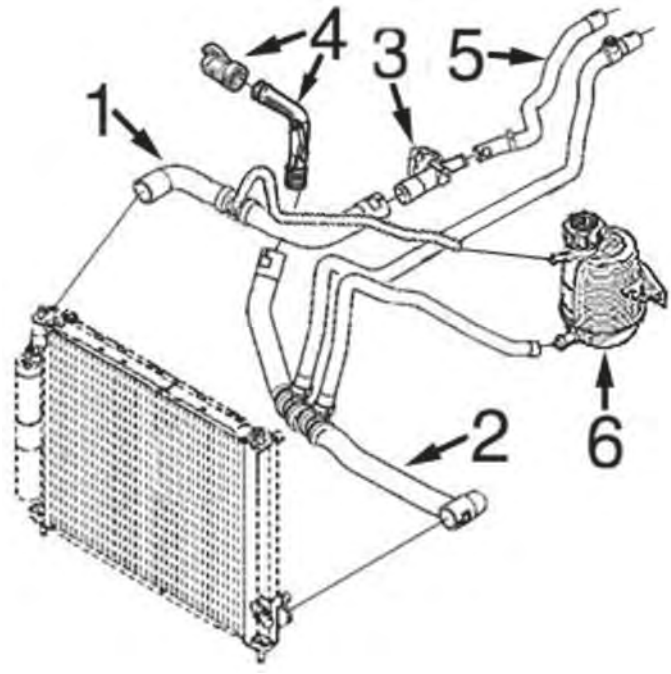

1.2 benzina dal '02- (motore D4F)

1	09164	manicotto superiore radiatore
2	09165	manicotto inferiore radiatore
3	03669	scatola completa in plastica con coperchio e termostato
4	03775	kit coperchio pompa e tubo al manicotto inferiore
5	09166	manicotto dalla scatola termostato al riscaldamento
6	03563	tappo vaschetta espansione
	03567	vaschetta espansione

C93M3404M3520CAP3 RENAULT KANGOO I 08/1997 - 12/2007

© INDUSTRIAL METALCAUCHO, S.L.U.

SISTEMA DI RAFFREDDAMENTO

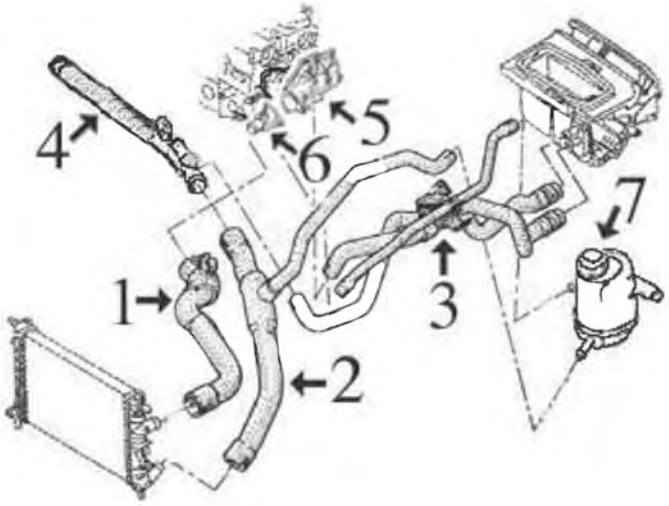

1.4 / 1.6 benzina 8 valvole (motore E7J e K7M):

1	08720	manicotto superiore radiatore
2	08721	manicotto inferiore radiatore
3	08722	manicotto triplo dal riscaldamento
4	03146	tubo acqua metallico
5	03148	beccuccio metallico coperchio in alluminio
6	03119	flangia termostato
7	03563	tappo vaschetta espansione
	03567	vaschetta espansione

C93M3404M3520CAP4 RENAULT KANGOO I 08/1997 - 12/2007

SISTEMA DI RAFFREDDAMENTO

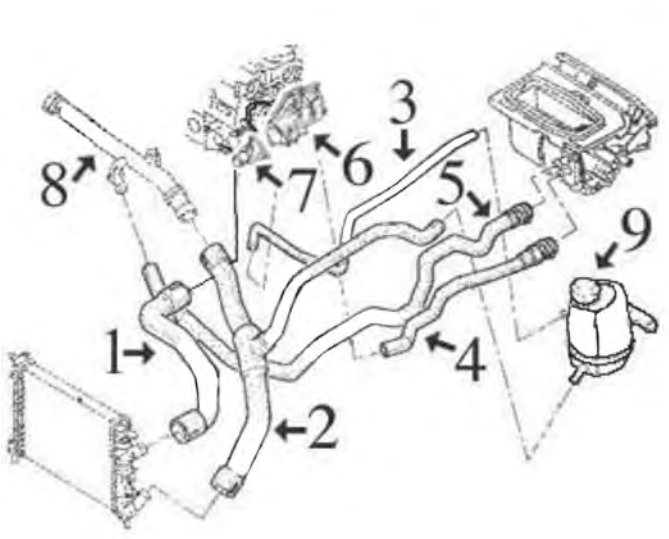

1.6 benzina-16 valvole (motor-K4M):

1	08746	manicotto superiore radiatore
2	08747	manicotto inferiore radiatore
3	08758	manicotto dalla vaschetta al coperchio termostato
4	08748	manicotto dal riscaldamento alla scatola termostato
5	08754	manicotto dal riscaldamento al tubo rigido
6	03148	raccordo metallico scatola termostato
7	03119	flangia termostato
8	03663	tubo rigido (plastica)
9	03563	tappo vaschetta espansione
	03567	vaschetta espansione

C93M3404M3520CAP5 RENAULT KANGOO I 08/1997 - 12/2007

SISTEMA DI RAFFREDDAMENTO

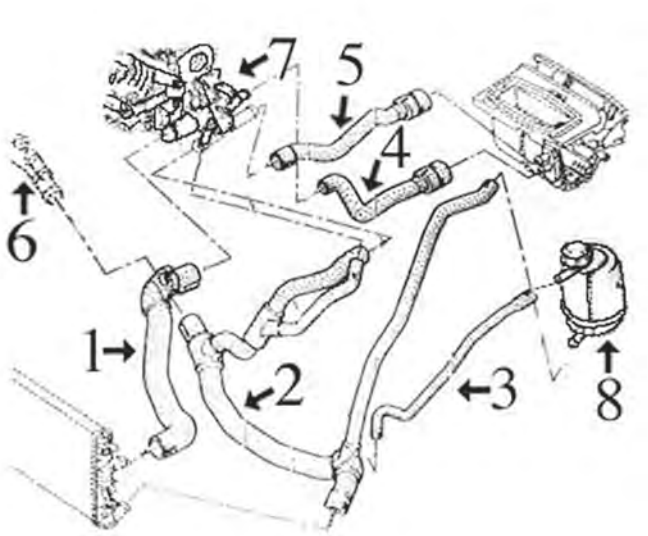

1.9 Diesel (motore F8Q) versione senza SCAMBIATORE e filtro olio (senza aria condizionata)

1	08723	manicotto superiore radiatore
2	08724	manicotto inferiore radiatore
3	08726	manicotto dalla vaschetta alla scatola termostato
4	08728	manicotto inferiore dal riscaldamento alla scatola termostato
5	08729	manicotto superiore dal riscaldamento alla scatola termostato
6	03662	tubo acqua al monoblocco (plastica)
7	03569	scatola completa di termostato e accessori
8	03563	tappo vaschetta espansione
	03567	vaschetta espansione

C93M3404M3520CAP6 RENAULT KANGOO I 08/1997 - 12/2007

SISTEMA DI RAFFREDDAMENTO

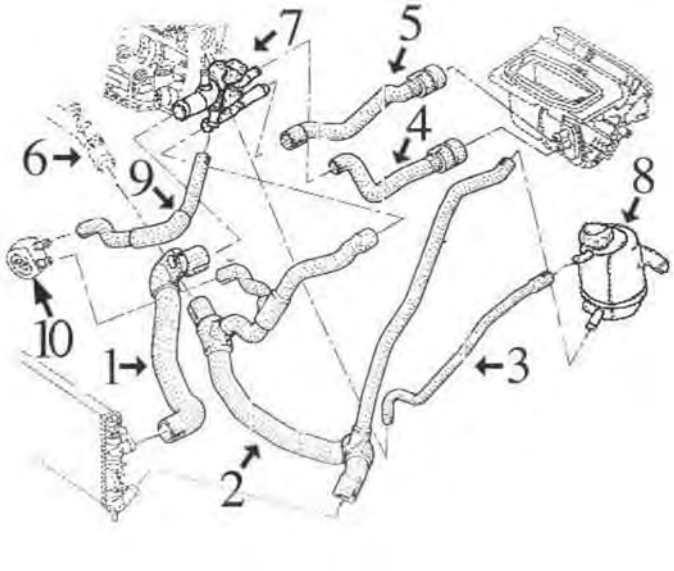

1.9 Diesel (motore F8Q) versione CON SCAMBIATORE e filtro olio (con aria condizionata)

1	08723	manicotto superiore radiatore fino al 12/'01
	09183	manicotto superiore radiatore dal 12/'01-
2	08725	manicotto inferiore radiatore
3	08726	manicotto dalla vaschetta alla scatola termostato
4	08728	manicotto inferiore dal riscaldamento alla scatola termostato
5	08729	manicotto superiore dal riscaldamento alla scatola termostato
6	03662	tubo acqua al monoblocco (plastica)
7	03569	scatola completa di accessori (con termostato)
	03624	scatola completa di accessori (senza termostato)
8	03563	tappo vaschetta espansione
	03567	vaschetta espansione
9	08727	manicotto dallo scambiatore alla scatola termostato
10	05943	scambiatore di calore

C93M3404M3520CAP7 RENAULT KANGOO I 08/1997 - 12/2007

© INDUSTRIAL METALCAUCHO, S.L.U.

SISTEMA DI RAFFREDDAMENTO

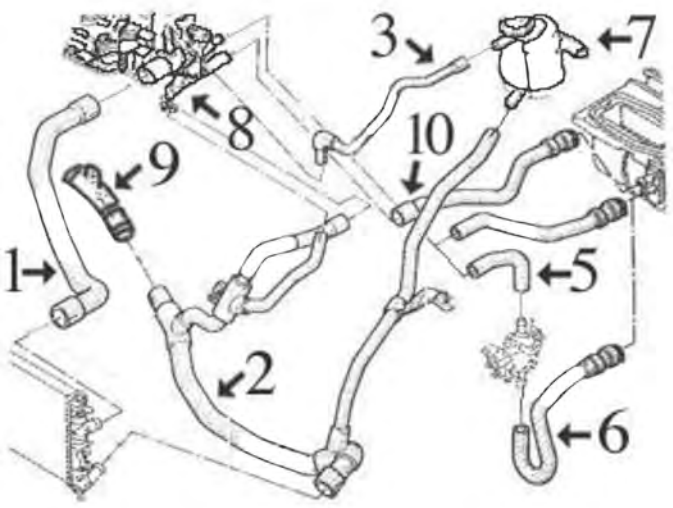

1.9 Diesel DTi (motore F9Q, dal '99)

1	08730	manicotto superiore radiatore
2	08731	manicotto inferiore radiatore dal 12/'00
	08732	manicotto inferiore radiatore fino al 12/'00
3	08726	manicotto dalla vaschetta alla scatola termostato
5	08734	manicotto dalla scatola termostato a termoimmersore
6	08719	manicotto dal termoimmersore al riscaldamento
7	03563	tappo vaschetta espansione (1.4 bar)
	03567	vaschetta espansione (uscita frontale tubo superiore)
8	03569	scatola completa di accessori (con termostato) fino al 12/'00
	03624	scatola completa di accessori (senza termostato) fino al 12/'00
	03645	scatola termostato completa dal 12/'00 con termostato da 89°
	03661	scatola termostato completa dal 12/'00 con termostato da 83°
9	03662	tubo acqua al monoblocco (plastica)
10	08735	manicotto dalla scatola termostato al riscaldamento

C93M3404M3520CAP8 RENAULT KANGOO I 08/1997 - 12/2007

SISTEMA DI RAFFREDDAMENTO

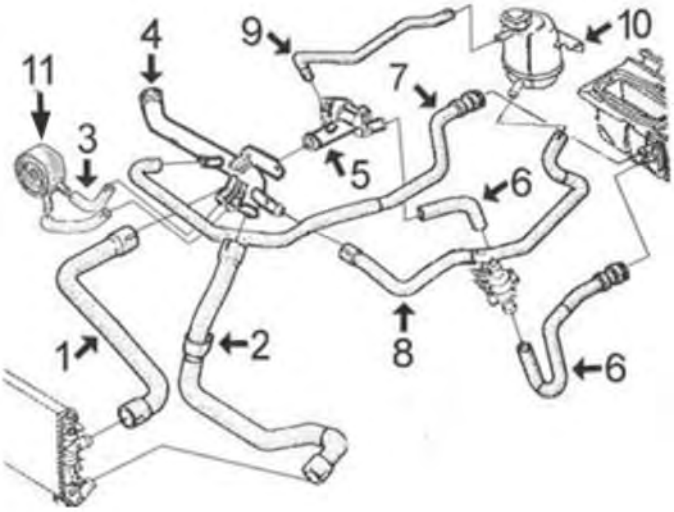

1.5 Diesel-DCi (motore K9K) fino al -12/03:

1	08933	manicotto superiore radiatore
2	08948	manicotto inferiore radiatore
3	08941	kit manicotti scambiatore
4	03187	tubo acqua
5	03670	scatola termostato completa
6	08947	kit manicotto scatola termostato immersore termo e riscaldamento
7	08939	manicotto dal riscaldamento al tubo
8	08949	manicotto dalla vaschetta al tubo
9	08726	manicotto dalla vaschetta alla scatola termostato
10	03563	tappo vaschetta espansione
	03567	vaschetta espansione
11	05379	scambiatore di calore

C93M3404M3520CAP9 RENAULT KANGOO I 08/1997 - 12/2007

SFIATO OLIO MOTORE

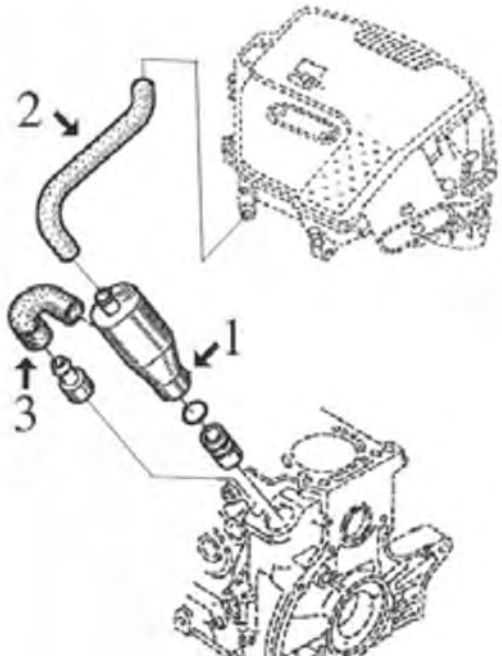

motore F8Q 1.9D:

1	03714	decantatore completo di guarnizione
2	08751	manicotto dal decantatore al corpo filtro
3	08666	manicotto dal decantatore al monoblocco

C93M3404M3520DESVP1 RENAULT KANGOO I 08/1997 - 12/2007

SFIATO OLIO MOTORE

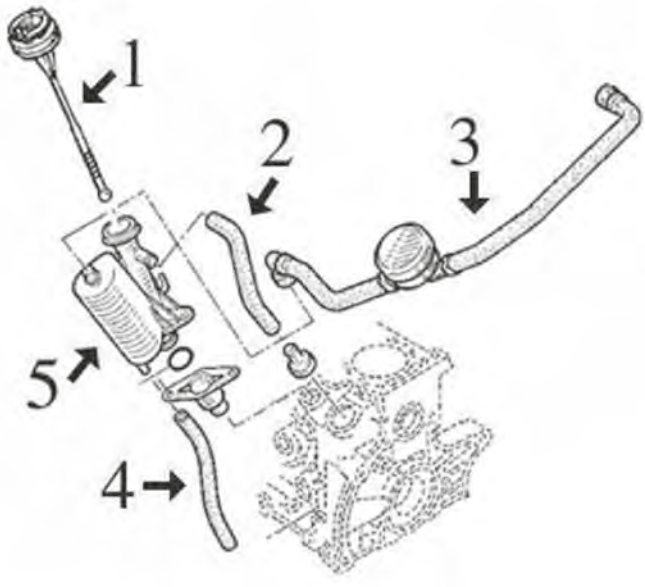

motore F9Q 1.9DTi:

1	04725	asta livello olio
2	08738	manicotto superiore dal decantatore al monoblocco
	08752	manicotto superiore dal decantatore al monoblocco
3	09095	manicotto dal decantatore alla testata, con valvola
4	08753	manicotto inferiore dal decantatore al monoblocco
5	03717	decantatore completo di guarnizione

C93M3404M3520DESVP2 RENAULT KANGOO I 08/1997 - 12/2007

© INDUSTRIAL METALCAUCHO, S.L.U.

SFIATO OLIO MOTORE

motore K9K-1.5DCi:

1	03617	tappo serbatoio olio motore
2	03680	valvola di sfiato con valvola

C93M3404M3520DESVP3 RENAULT KANGOO I 08/1997 - 12/2007

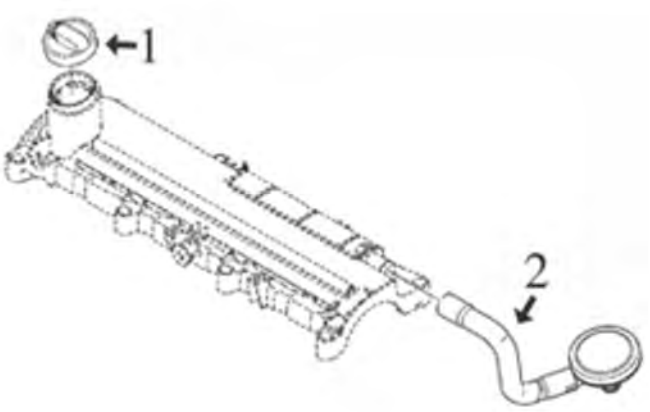

00117 Ø 10 mm Ø 16 mm
tubo acqua in gomma con rinforzo tessile 1.2

oe:

02110 Ø 19,6 mm
gommina ad anello 1.5 dCi-1.9 D-1.9 dCi 4x4-1.9 dCi-1.9 dTi-D 55 1.9-D 65 1.9

oe: 7700867792 -- 6001545352

02404 Ø 44 mm Ø 52 mm
anello termostato 1.4-1.6 16V 4x4-1.6 16V

oe: 7700741923

03033 Ø 21 mm
beccuccio testata 1.2

oe: 7700861225 -- 7705030135

03119
flangia termostato 1.2-1.2 16V-1.4-1.5 dCi-1.6 16V-1.6 16V 4x4-1.9 dCi-1.9 dCi 4x4-1.9 dTi-D 55 1.9-D 65 1.9

oe: 8200155515 -- 7700869797

03146
tubo acqua 1.4

oe: 7700869985

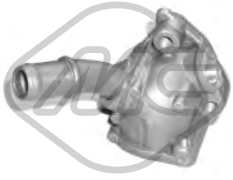

03147
scatola termostato 1.2

oe: 7700864962

03148
raccordo metallico termostato

oe: 7700104134

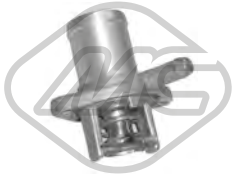

03156
flangia termostato 89 °C 1.2-1.2 16V-1.4-1.5 dCi-1.6 16V-1.6 16V 4x4-1.9 dCi 4x4-1.9 dTi-D 55 1.9-D 65 1.9

oe: 7700868980

© INDUSTRIAL METALCAUCHO, S.L.U.

03187
tubo acqua 1.5 dCi

oe: 8200041181 -- 8200557831

03195
tubo acqua 1.5 dCi

oe: 8200261590 -- 8200552604

03234
termostato raffreddamento 89 °C 1.4-1.6 16V-1.6 16V 4x4

oe: 7700872554 -- 8200772985

03514 Pressione [bar]: 1.20
tappo vaschetta acqua 1.2 16V

oe: 7700805031

03563 Pressione [bar]: 1.40
tappo vaschetta acqua 1.2-1.2 16V-1.4-1.5 dCi-1.6 16V-1.6 16V 4x4-1.9 dCi 4x4-1.9 D-1.9 dCi-1.9 dTi-D 55 1.9-D 65 1.9

oe: 8200048024 -- 7700805131

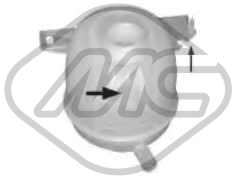

03567
vaschetta espansione 1.2-1.2 16V-1.4-1.5 dCi-1.6 16V-1.6 16V 4x4-1.9 D-1.9 dCi 4x4-1.9 dCi-1.9 dTi-D 55 1.9-D 65 1.9

oe: 7701470460

03569
scatola termostato 89 °C 1.9 dTi-D 65 1.9

oe: 8200065394 -- 8200065392

03570
vaschetta espansione [anteriore] 1.2-1.2 16V-1.4-1.5 dCi-1.6 16V-1.6 16V 4x4-1.9 dCi 4x4-1.9 dTi-D 55 1.9-D 65 1.9

oe: 7701471925

03624
scatola termostato 1.9 D-D 55 1.9-D 65 1.9

oe: 8200065392 -- 7701474249

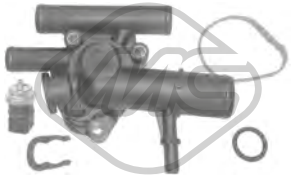

03645
scatola termostato 89 °C 1.9 D-1.9 dCi 4x4-1.9 dCi-1.9 dTi-D 65 1.9

oe: 8200674366 -- 8200112054

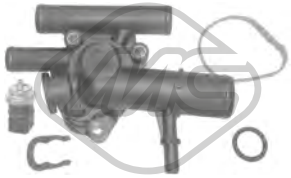

03661
scatola termostato 83 °C 1.9 dTi

oe: 8200674369 -- 8200074349

03662
beccuccio ingresso acqua a motore 1.5 dCi-1.6 16V-1.6 16V 4x4-1.9 dCi 4x4-1.9 dTi-D 55 1.9-D 65 1.9

oe: 8200713678 -- 7700873948

03663
tubo acqua 1.6 16V 4x4-1.6 16V

oe: 8200134513 -- 7700101229

03669
scatola termostato 89 °C 1.2-1.2 16V

oe: 8200660882 -- 7700110716

03670
scatola termostato 89 °C 1.5 dCi

oe: 8200374994 -- 8200558783

03679
scatola termostato 89 °C 1.5 dCi

oe: 8200954328 -- 8200558751

03769
flangia termostato 1.5 dCi

oe: 7701476282

03775
kit coperchio e tubo rigido al manicotto Inferiore [inferiore] 1.2

oe: 7700111985 -- 7700869863

© INDUSTRIAL METALCAUCHO, S.L.U.

08713
manicotto radiatore [inferiore] 1.2

oe: 7700426761

08714
manicotto dal radiatore alla vaschetta espansione 1.2

oe: 7700430490

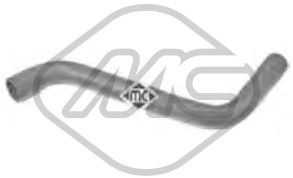

08715
manicotto radiatore [Superiore] 1.2

oe: 7700834884

08718
manicotto radiatore [inferiore] 1.2

oe: 7700841899 -- 7700841898

08720
manicotto radiatore [Superiore] 1.4

oe: 7700834886

08721
manicotto radiatore [inferiore] 1.4

oe: 7700834887

08723
manicotto radiatore [Superiore] D 55 1.9-D 65 1.9

oe: 7700834894 -- 7700414205

08724
manicotto radiatore [inferiore] D 55 1.9-D 65 1.9

oe: 7700414122

08725
manicotto radiatore [inferiore] 1.9 dTi-D 55 1.9-D 65 1.9

oe: 7700834899

08726
manicotto dalla vaschetta al corpo termostato D 55 1.9-D 65 1.9

oe: 7700430190

08727
manicotto dallo scambiatore al termostato 1.9 D-D 55 1.9-D 65 1.9

oe: 7700834891 -- 8200031110

08730
manicotto radiatore [Superiore] 1.9 dTi-1.9 dCi 4x4

oe: 7700428170

08731
manicotto radiatore [inferiore] 1.9 D-D 55 1.9-D 65 1.9

oe: 8200083289 -- 7700834895

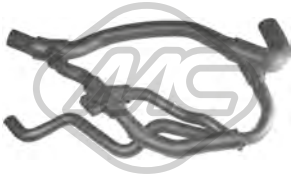

08732
manicotto radiatore [inferiore] 1.9 dTi

oe: 8200065765 -- 7700428171

08734
manicotto dal riscaldamento alla ventilazione 1.9 dTi

oe: 7700430448

08739
manicotto radiatore [Superiore] 1.2

oe: 7700434128

08746
manicotto radiatore [Superiore] 1.6 16V-1.6 16V 4x4

oe: 7700847054

08747
manicotto radiatore [inferiore] 1.6 16V-1.6 16V 4x4

oe: 7700847055

© INDUSTRIAL METALCAUCHO, S.L.U.

08758
manicotto dalla vaschetta al coperchio termostato 1.6 16V 4x4-1.6 16V

oe: 7700847058

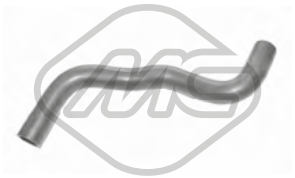

08933
manicotto radiatore [Superiore] 1.5 dCi

oe: 8200069231

08941
kit manicotti scambiatore [entrata] 1.5 dCi

oe: 8200147893 -- 8200041982

08948
manicotto radiatore [inferiore] 1.5 dCi

oe: 8200126265

08949
manicotto dal tubo alla vaschetta [Uscita] 1.5 dCi

oe: 8200026126

09156
manicotto dal corpo termostato al coperchio 1.5 dCi

oe: 7701061051

09160
manicotto radiatore [inferiore] 1.5 dCi

oe: 8200331306

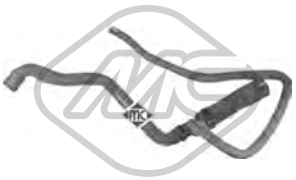

09164
manicotto radiatore [Superiore] 1.2 16V

oe: 8200338594

09165
manicotto radiatore [inferiore] 1.2 16V

oe: 8200503306

09183
manicotto radiatore [Superiore] 1.9 dCi 4x4-1.9 dTi-D 55 1.9-D 65 1.9

oe: 8200140616

30307
flangia termostato 1.2-1.2 16V

oe: 7701041346

08716
manicotto dal termostato al riscaldatore [Uscita] 1.2

oe: 7700428135

08717
manicotto dalla pompa al riscaldatore [entrata] 1.2

oe: 7700834882

08719
manicotto dal riscaldamento alla ventilazione 1.9 dTi

oe: 7700430449

08722
kit manicotti riscaldamento [Uscita] 1.4

oe: 7700834888

08728
manicotto riscaldamento [inferiore] D 55 1.9-D 65 1.9

oe: 7700414207

08729
manicotto riscaldamento [Superiore] D 55 1.9-D 65 1.9

oe: 7700414208

08735
manicotto dal riscaldamento alla scatola termostato [Uscita] 1.9 dTi-1.9 dCi 4x4

oe: 7700428862

© INDUSTRIAL METALCAUCHO, S.L.U.

08748
manicotto dal riscaldamento alla scatola termostato [entrata] 1.6 16V-1.6 16V 4x4

oe: 7700847056

08939
manicotto dal tubo al riscaldatore [Uscita] 1.5 dCi

oe: 8200026123

08947
kit manicotti scatola a immersione e a riscaldatore [entrata] 1.5 dCi

oe: 8200026113

09158
kit manicotti di riscaldamento al tubo intermedio con connettore 1.5 dCi

oe: 7701061052 -- 8200331308

09159
manicotto dal tubo al riscaldatore 1.5 dCi

oe: 8200331313

02890 Ø 85 mm Ø 103 mm
anelli conici marmitta 1.2-1.2 16V

oe: 6001021335

03617
tappo olio motore 1.4-1.5 dCi-1.6 16V-1.6 16V 4x4-1.9 D-D 55 1.9-D 65 1.9

oe: 8200046919 -- 7700741840

03619
tappo olio motore D 55 1.9-D 65 1.9

oe: 8200062947 -- 7700111741

04641
kit coperchio albero a camme 1.6 16V-1.6 16V 4x4

oe: 7700274026 -- 7700106271

05497
coppa olio 1.9 D-1.9 dCi 4x4-1.9 dCi-1.9 dTi-D 55 1.9-D 65 1.9

oe: 8200728381 -- 7700111746

05498
coppa olio 1.5 dCi-1.6 16V-1.6 16V 4x4

oe: 8200125660 -- 8200404442

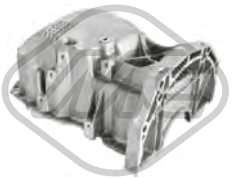

05499
coppa olio 1.5 dCi

oe: 8200381856

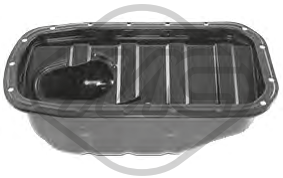

05500
coppa olio 1.2

oe: 7700100375 -- 8200702781

05501
coppa olio

oe: 7701648829 -- 7700857504

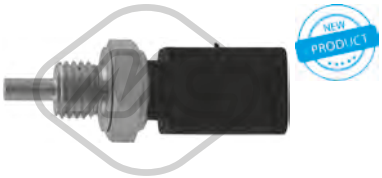

35705 N° raccordi: 3
sensore temperatura raffreddamento 1.2-1.2 16V-1.4-1.6 16V-1.6 16V 4x4

oe: 8200561449 -- 7700101968

00667 Dimensioni filettatura: 16x150
tappo coppa olio 1.2-1.2 16V-1.4-1.5 dCi-1.6 16V-1.6 16V 4x4-1.9 dCi 4x4-1.9 D-1.9 dCi-1.9 dTi-D 55 1.9-D 65 1.9

oe: 7703075348 -- 7703075210

00670 Dimensioni filettatura: 16x150
tappo coppa olio

oe: 7703075152 -- 7903075033

02024 Ø 14 mm Ø 22 mm
rondella coppa olio in gomma 1.2-1.2 16V-1.4-1.5 dCi-1.6 16V-1.6 16V 4x4-1.9 dCi 4x4-1.9 dCi-1.9 dTi

oe: 0164.54 -- 0164.54

© INDUSTRIAL METALCAUCHO, S.L.U.

05379
scambiatore di calore 1.5 dCi

oe: 7701051538 -- 8200068115

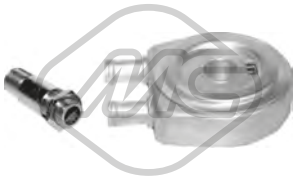

05943
scambiatore di calore 1.5 dCi-1.9 D-1.9 dCi-1.9 dCi 4x4-1.9 dTi

oe: 7700853915 -- 7700114036

04149
supporto radiatore 1.2-1.2 16V-1.4-1.5 dCi-1.6 16V-1.6 16V 4x4-1.9 dCi 4x4-1.9 dTi-D 55 1.9-D 65 1.9

oe: 7700842041

03714
decantatore completo 1.9 D-D 55 1.9-D 65 1.9

oe: 7703065274 -- 7700874589

03717
decantatore completo con guarnizione 1.9 dCi 4x4-1.9 dTi

oe: 7703065274 -- 8200083403

08754
manicotto dal riscaldamento al tubo [Uscita] 1.6 16V-1.6 16V 4x4

oe: 7700847057

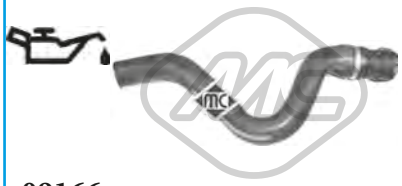

09166
manicotto dal riscaldamento alla scatola termostato 1.2 16V

oe: 8200026118

03770 L: 515 mm
asta livello olio

oe: 111400275R -- 8200483442

03771 L: 525 mm
asta livello olio

oe: 8200483442

03772 L: 532 mm
asta livello olio 1.6 16V

oe: 8200449528

04725 L: 570 mm
asta livello olio 1.9 dCi-1.9 dCi 4x4-1.9 dTi

oe: 8200059541 -- 8200901431

05139 L: 256 mm
asta livello olio 1.2-1.2 16V

oe: 8200255423

05156 L: 485 mm
asta livello olio 1.5 dCi

oe: 8200463669

05167 L: 520 mm
asta livello olio 1.5 dCi

oe: 7701060940

05168 L: 525 mm
asta livello olio 1.5 dCi

oe: 8200553001

05170 L: 140 mm
asta livello olio 1.6 16V

oe: 11140ED000 -- 8200141457

03680
manicotto sfiato con valvola 1.5 dCi

oe: 8200147551

08666
manicotto sfiato D 55 1.9-D 65 1.9

oe: 7700862370

© INDUSTRIAL METALCAUCHO, S.L.U.

08738
manicotto sfiato [Superiore] 1.9 dTi

oe: 7700861285

08750
manicotto sfiato

oe: 7700107829

08751
manicotto sfiato D 55 1.9-D 65 1.9

oe: 7700869572

08752
manicotto sfiato [Superiore] 1.9 dCi-1.9 dCi 4x4-1.9 dTi

oe: 8200551907 -- 7700106627

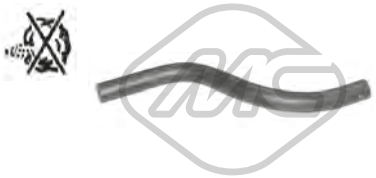

08753
manicotto sfiato [inferiore] 1.9 dTi

oe: 7700114077

08818
kit manicotti sfiato olio 1.2-1.4

oe: 7700100577 -- 7700100575

09095
manicotto sfiato con valvola 1.9 dCi 4x4-1.9 dTi

oe: 8200063371 -- 8200136128

09395 Ø 12.5 mm
manicotto sfiato 1.6 16V

oe: 8200369035

09396
manicotto sfiato 1.2 16V

oe: 8200393019

Tipo funzionamento: elettrico

93010 N° raccordi: 5
valvola EGR con guarnizione 1.5 dCi

oe: 8200469586 -- 8200488774A

Tipo funzionamento: elettrico

93013 N° raccordi: 5
valvola EGR con guarnizione 1.9 D-1.9 dCi 4x4-1.9 dCi-D 65 1.9

oe: 8200467001 -- 8200542997

Tipo funzionamento: elettrico

93070
valvola EGR senza guarnizione 1.5 dCi

oe: 8200561269 -- 8200550361

05381
corona pompa iniezione

oe: 8200183669

05387 Ø 117 mm
filtro gasolio 1.9 dCi-1.9 dCi 4x4

oe: 8200416947 -- 7700109585

05390 Ø 133 mm
filtro gasolio

oe: 8200026237 -- 7701061576

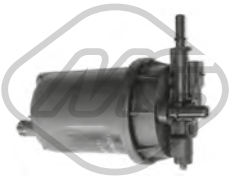

05393
filtro gasolio 1.9 dCi 4x4

oe: 7701479176 -- 7701479050

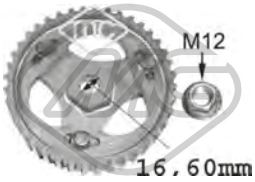

05623
corona pompa iniezione D 55 1.9-D 65 1.9

oe: 7700743389 -- 7700743388

05644
corona pompa iniezione 1.9 D-1.9 dCi 4x4-1.9 dTi

oe:

© INDUSTRIAL METALCAUCHO, S.L.U.

05750 Ø 19.6 mm
corona pompa iniezione 1.9 D

oe: 8200046741

92000
tubo alimentazione carburante 1.5 dCi

oe: 8200520596 -- 8200171176

92001
tubo alimentazione carburante 1.5 dCi

oe: 8200050936 -- 8200218942

92002
tubo alimentazione carburante 1.6 16V

oe: 7700113964 -- 8200139172

92014
tubo carburante 1.5 dCi-1.9 dTi

oe: 8200121735

92015
tubo alimentazione carburante 1.2

oe: 8200116407 -- 7700426123

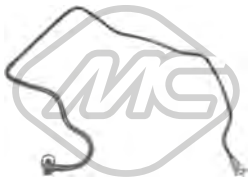

92030
tubo alimentazione carburante 1.6 16V

oe: 8200493228 -- 8200199858

92053
tubo alimentazione carburante 1.9 D-D 65 1.9

oe: 7700113176 -- 7700115859

92054
tubo alimentazione carburante D 65 1.9

oe: 7700113514

92055
tubo alimentazione carburante 1.5 dCi

oe: 8200050395 -- 8200360597

92058
tubo alimentazione carburante 1.6 16V-1.6 16V 4x4

oe: 8200199856

92059
tubo alimentazione carburante 1.2-1.4

oe: 7701206592

92067
tubo alimentazione carburante 1.4

oe: 8200497315

92068
tubo alimentazione carburante 1.4

oe: 149115105R

92069
tubo alimentazione carburante 1.9 D-D 55 1.9-D 65 1.9

oe: 7700111932

92070
tubo di ritorno carburante 1.9 dCi-1.9 dCi 4x4-1.9 dTi

oe: 7700114802

92132
tubo flessibile carburante 1.5 dCi

oe: 8200934107

© INDUSTRIAL METALCAUCHO, S.L.U.

SISTEMA DI ALIMENTAZIONE ARIA e TURBO

motore 1.9Diesel F9Q-738:

1	03783	manicotto turbo ad aspirazione

C93M3404M3520TURBOP1 RENAULT KANGOO I 08/1997 - 12/2007

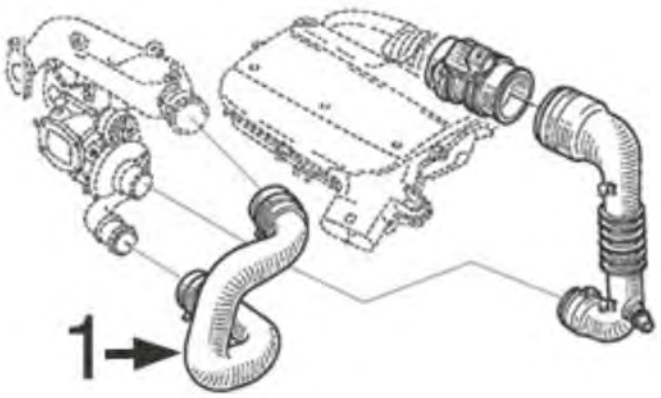

SISTEMA DI ALIMENTAZIONE ARIA e TURBO

motore 1.5Diesel K9K:

1	03826	manicotto turbo ad aspirazione dal 7/'03-
2	03853	tubo dal debimetro al turbo

C93M3404M3520TURBOP2 RENAULT KANGOO I 08/1997 - 12/2007

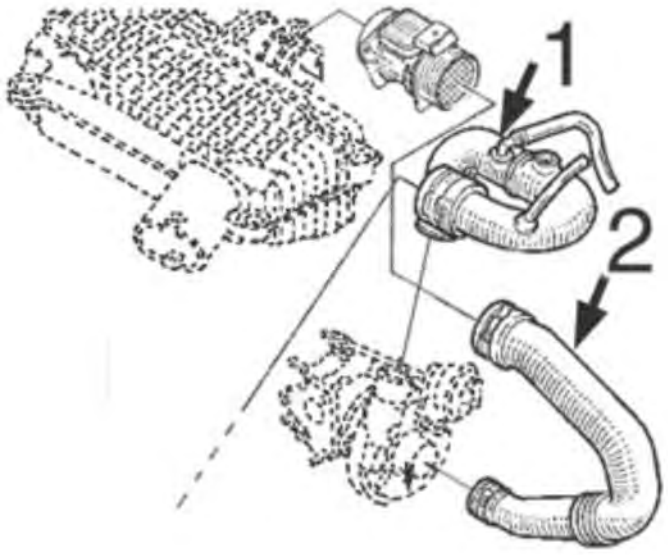

03783
manicotto turbo 1.9 dTi

oe: 8200162586 -- 8200079999

03826
manicotto turbo 1.5 dCi

L: 27 mm

oe: 8200770844 -- 8200404193

03853
tubo acqua 1.5 dCi

oe: 8200143188 -- 8200280084

© INDUSTRIAL METALCAUCHO, S.L.U.

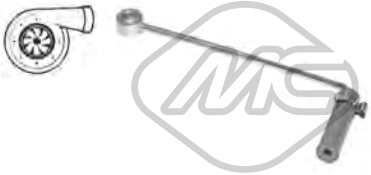

03959
manicotto turbo 1.5 dCi

oe: 8200912506 -- 223211568R

04642 Ø 28 mm Ø 47 mm
kit manicotti turbo 1.5 dCi

oe:

06004
silentblock supporto scatola filtro aria 1.5 dCi

oe: 8200068473 -- 8200818374

09848
manicotto turbo 1.5 dCi

oe: 8200166828

92140
tubo lubrificazione turbo 1.9 dCi-1.9 dCi 4x4

oe: 8200575657

© INDUSTRIAL METALCAUCHO, S.L.U.

SOSPENSIONE ANTERIORE e SUPPORTI MOTORE

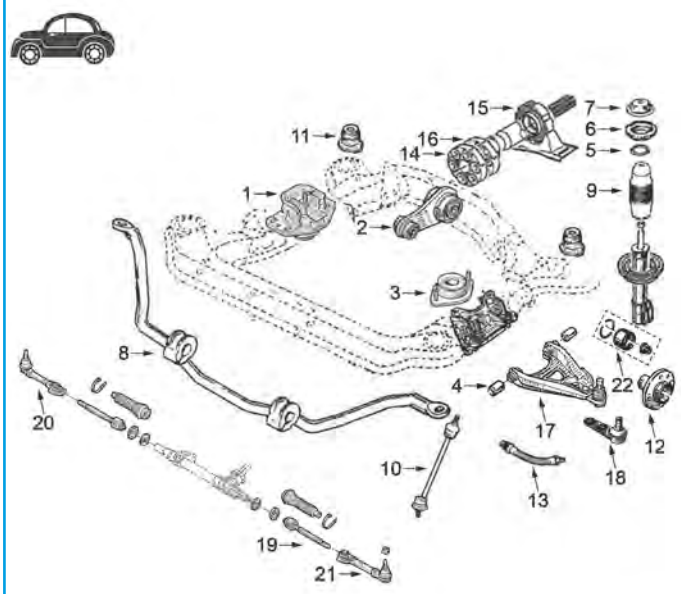

trasmissione 2x4 e trasmissione 4x4:

1	04028	supporto motore destro 1.4-1.6 2x4 e 1.6/16v e 1.9D
	04092	supporto motore destro 1.2 2x4
	04158	supporto motore destro 1.9DTi - 1.5DCi
2	00972	tirante posteriore motore 1.4/8v 2x4
	04073	tirante posteriore motore 1.5Dci fino al '02 2x4
	04093	tirante posteriore motore, 1.2 fino al 7/'03 e 1.9DTi fino al '00 (F9Q) 2x4
	04102	tirante posteriore motore 1.9DTi dal '00 (F9Q) 2x4
	04165	tirante posteriore motore 1.9D (F8Q) 2x4
	04222	tirante posteriore motore tutti i motori eccetto F8Q 4x4
	04675	tirante posteriore motore, 1.2 dal 7/'03 - 1.5Dci dal 7/'03 2x4
	04676	tirante posteriore motore 1.6/16v t 1.5Dci d/'02 fino al 7/'03 2x4
3	00973	supporto motore sinistro cambio manuale
	05245	supporto motore sinistro cambio automatico
4	04094	silentblock braccio sospensione 2x4
	04274	silentblock braccio sospensione 4x4
5	04180	cuscinetto supporto ammortizzatore
6	04110	supporto ammortizzatore (senza cuscinetto)
	05724	kit supporto ammortizzatore completo di cuscinetto
7	04153	supporto piattello ammortizzatore con dado autobloccante
8	00868	boccola centrale per barra stabilizzatrice da Ø 23 mm
	02483	boccola barra stabilizzatrice 1.9D fino al '99
	04167	boccola centrale per barra stabilizzatrice da Ø 24 mm
9	00998	tampone ammortizzatore
10	02655	bielletta barra stabilizzatrice 2x4
	04221	bielletta barra stabilizzatrice 4x4
11	04289	silentblock sub-chasis
12	90020	mozzo ruota anteriore 21 scanalature 2x4
	90067	mozzo ruota anteriore 4x4
	90068	mozzo ruota anteriore 23 scanalature
13	96119	tubo freno anteriore
14	04417	giunto trasmissione 4x4 boccole diverse 4x4
	05185	giunto trasmissione 4x4 boccole uguali 4x4
15	05099	supporto trasmissione 4x4 con cuscinetto 4x4
16	05244	giunto equilibratore albero trasmissione 4x4 4x4
17	52051	braccio sospensione anteriore destro
	52068	braccio sospensione anteriore sinistro
18	53002	testina sospensione anteriore ambo i lati Ø10/16mm
	53006	testina sospensione anteriore ambo i lati Ø12/16mm
19	53011	tirante assiale ambo i lati
20	53008	testina barra accoppiamento destra 90mm
	53134	testina barra accoppiamento destra 131mm
21	53010	testina barra accoppiamento sinistra 90mm
	53116	testina barra accoppiamento sinistra 131mm
22	74142	cuscinetto sospensione anteriore

C93M3404M3520SOPDP1 RENAULT KANGOO I 08/1997 - 12/2007

SOSPENSIONE POSTERIORE

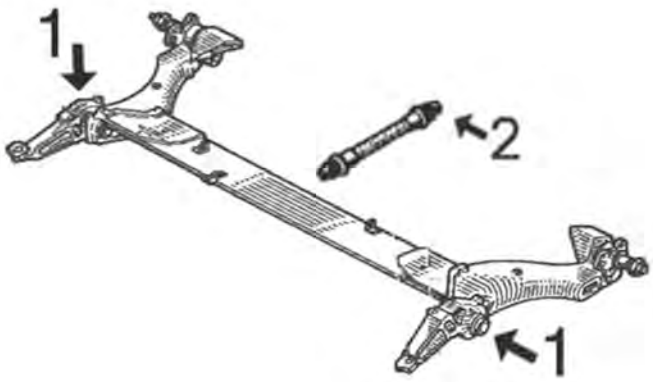

trasmissione 2x4:

1	04157	silentblock articolazione ponte posteriore
2	96096	tubo freno posteriore destro 220 mm
	96119	tubo freno posteriore sinistro (370 mm)

C93M3404M3520SOPTP1 RENAULT KANGOO I 08/1997 - 12/2007

SOSPENSIONE POSTERIORE

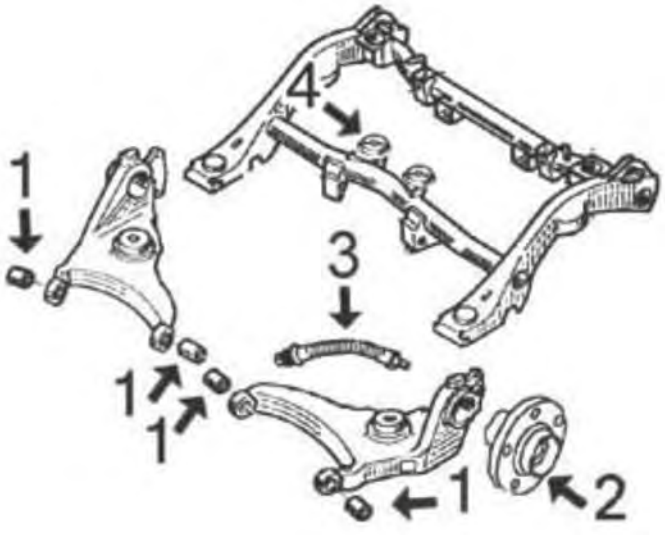

trasmissione 4x4:

1	04219	silentblock braccio posteriore
2	90067	mozzo ruota posteriore
3	96096	tubo freno posteriore destro 220 mm
	96119	tubo freno posteriore sinistro (370 mm)
4	05463	silentblock supporto differenziale posteriore

C93M3404M3520SOPTP2 RENAULT KANGOO I 08/1997 - 12/2007

© INDUSTRIAL METALCAUCHO, S.L.U.

ARTICOLAZIONE LEVA CAMBIO

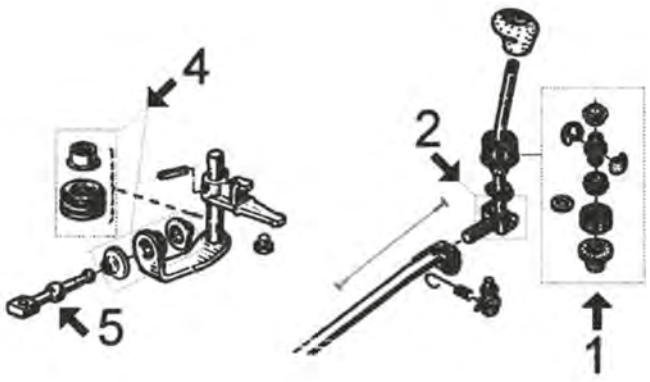

1	00516	kit boccole leva cambio
2	02882	boccola leva cambio
4	00908	kit boccole e pedale del cambio
5	02883	leva pedale cambio
	04287	leva pedale cambio
	05095	leva pedale cambio

C93M3404M3520APCP1 RENAULT KANGOO I 08/1997 - 12/2007

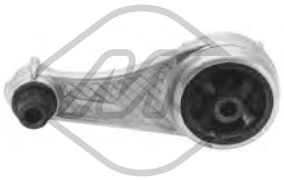

00972 L: 165 mm
supporto motore [posteriore] 1.4-1.9 D-D 65 1.9

oe: 7700841151 -- 7700424321

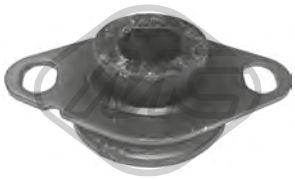

00973
supporto motore [posteriore Sx] 1.2-1.2 16V-1.4-1.5 dCi-1.6 16V-1.6 16V 4x4-1.9 dCi 4x4-1.9 dTi-D 55 1.9-D 65 1.9

oe: 8200089697 -- 7700788318

00997
supporto motore [anteriore Dx] 1.9 dTi

oe: 7700805123

04028
supporto motore [Dx] 1.2-1.2 16V-1.4-1.6 16V-1.6 16V 4x4-1.9 D-1.9 dTi-D 55 1.9-D 65 1.9

oe: 8200310825 -- 7700434370

04071
tirante motore [posteriore] D 55 1.9-D 65 1.9

oe: 7700428936 -- 7700415095

04073
tirante motore [posteriore] 1.5 dCi

oe: 8200117837 -- 8200171178

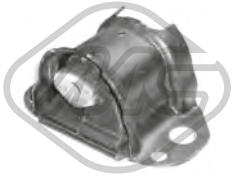

04092 L: 134| 170.6 mm
supporto motore [Dx] 1.2-1.2 16V-1.5 dCi-1.6 16V-D 55 1.9

oe: 7700415087

04093
tirante motore [posteriore] 1.2-1.2 16V-1.9 dTi

oe: 7700315024

04102 Ø 12.1 - 14.1 mm
supporto motore [posteriore] 1.6 16V-1.9 dCi 4x4-1.9 dCi-1.9 dTi

oe: 8200493821 -- 7700432031

04158
supporto motore [anteriore Dx] 1.5 dCi-1.9 dCi-1.9 dCi 4x4-1.9 dTi

oe: 7700436286 -- 8200170362

04165
tirante motore [posteriore] D 55 1.9-D 65 1.9

oe: 7700426193 -- 7700415088

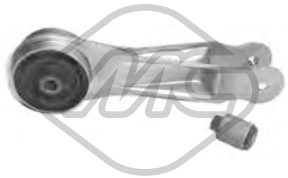

04222
supporto motore [posteriore] 1.6 16V-1.6 16V 4x4-1.9 dCi 4x4

oe: 8200094942 -- 7700436395

04675 Ø 12.1 - 14.2 mm
supporto motore [posteriore] 1.2-1.2 16V-1.5 dCi

oe: 8200175102 -- 8200175102

04676
supporto motore [posteriore] 1.5 dCi-1.6 16V-1.6 16V 4x4-1.9 dTi

oe: 8200151995

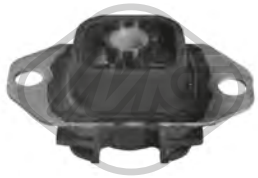

05669
supporto motore [Sx] 1.5 dCi

oe: 8200423501

57655
supporto motore [Dx] 1.5 dCi

oe: 8200410267

00868 Ø 23 mm
boccola barra stabilizzatrice [Assale anteriore] 1.2-1.2 16V-1.4-1.5 dCi-1.6 16V-1.6 16V 4x4-1.9 dCi 4x4-1.9 D-D 55 1.9-D 65 1.9

oe: 7700785788

02483 Ø 23 mm
boccola barra stabilizzatrice [Assale anteriore] 1.2-1.2 16V-1.4-1.5 dCi-1.6 16V-1.9 D-1.9 dTi-1.9 dCi-D 55 1.9-D 65 1.9

oe: 7700314855

02655 L: 75 mm
bielletta barra stabilizzatrice [Assale anteriore] 1.2-1.2 16V-1.4-1.5 dCi-1.6 16V-1.6 16V 4x4-1.9 dCi-1.9 dCi 4x4-1.9 dTi-D 55 1.9-D 65 1.9

oe: 7700799404

04094 Ø 45|59 mm
silentblock braccio sospensione [Assale anteriore] 1.2-1.2 16V-1.4-1.5 dCi-1.6 16V-1.6 16V 4x4-1.9 dCi 4x4-1.9 D-1.9 dTi-1.9 dCi-D 55 1.9-D 65 1.9

oe: 7700424459 -- 8200651161

04157
silentblock ponte [Assale posteriore] 1.2-1.2 16V-1.4-1.5 dCi-1.6 16V-1.6 16V 4x4-1.9 dTi-1.9 D-1.9 dCi-D 55 1.9-D 65 1.9

oe:

04167 Ø 24 mm
boccola barra stabilizzatrice [Assale anteriore] 1.2-1.2 16V-1.4-1.5 dCi-1.6 16V-1.6 16V 4x4-1.9 dCi 4x4-1.9 D-1.9 dTi-1.9 dCi-D 55 1.9-D 65 1.9

oe: 7700835929

04219 Ø 12,5 mm Ø 40 mm
silentblock braccio sospensione [Assale posteriore] 1.6 16V 4x4-1.9 dCi 4x4

oe: 7700436707

04221 L: 258 mm
bielletta barra stabilizzatrice [Assale anteriore] 1.2-1.2 16V-1.4-1.5 dCi-1.6 16V-1.6 16V 4x4-1.9 D-1.9 dCi 4x4-1.9 dCi-1.9 dTi-D 55 1.9-D 65 1.9

oe: 7700437136

04274 Ø 12 mm Ø 45 mm
silentblock braccio sospensione [Assale anteriore] 1.6 16V 4x4-1.9 dCi 4x4

oe: 8200033379 -- 7700437028

04289 Ø 12,5 mm Ø 29 mm
silentblock supporto telaio [Assale anteriore] 1.2-1.2 16V-1.4-1.5 dCi-1.6 16V-1.6 16V 4x4-1.9 dCi 4x4-1.9 dTi-D 55 1.9-D 65 1.9

oe: 7700801875

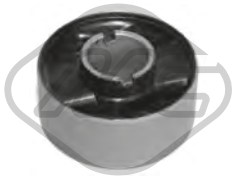

05463
supporto differenziale [Assale posteriore] 1.6 16V 4x4-1.9 dCi 4x4

oe:

© INDUSTRIAL METALCAUCHO, S.L.U.

05764 Ø 18,0 mm Ø 20 mm L: 47 mm
boccola barra stabilizzatrice [Assale anteriore bilaterale] 1.2-1.2 16V-1.4-1.5 dCi-1.6 16V-1.6 16V 4x4-1.9 dCi 4x4-1.9 D-1.9 dTi-1.9 dCi-D 55 1.9-D 65 1.9

oe: 7701069131

06745 Ø 25 mm
barra torsione [Assale posteriore Sx] 1.4-1.6 16V-1.6 16V 4x4

oe: 7700307522 -- 8200217677

06746 Ø 25 mm
barra torsione [Assale posteriore Dx] 1.4-1.6 16V-1.6 16V 4x4

oe: 7700307523 -- 8200217679

06747 Ø 25 mm
barra torsione [anteriore] 1.4-1.6 16V-1.6 16V 4x4

oe: 7700301726

06748 Ø 25 mm
barra torsione [anteriore] 1.4-1.6 16V-1.6 16V 4x4

oe: 7700301727

52051 Ø 10 - 16 mm
braccio sospensione [Assale anteriore Dx] 1.2-1.2 16V-1.4-1.5 dCi-1.6 16V-1.6 16V 4x4-1.9 dCi 4x4-1.9 D-1.9 dCi-1.9 dTi-D 55 1.9-D 65 1.9

oe: 8200197187 -- 7700425228

52068 Ø 10 - 16 mm
braccio sospensione [Assale anteriore Sx] 1.2-1.2 16V-1.4-1.5 dCi-1.6 16V-1.6 16V 4x4-1.9 dCi 4x4-1.9 D-1.9 dCi-1.9 dTi-D 55 1.9-D 65 1.9

oe: 8200197179 -- 7700425227

53002 Ø 16 mm
testina sospensione [Assale anteriore] 1.2-1.2 16V-1.4-1.5 dCi-1.6 16V-1.6 16V 4x4-1.9 dCi 4x4-1.9 D-1.9 dCi-1.9 dTi-D 55 1.9-D 65 1.9

oe: 7701472038 -- 7701468883

53006 Ø 12 - 16 mm
testina sospensione [Assale anteriore] 1.2-1.2 16V-1.4-1.5 dCi-1.6 16V-1.6 16V 4x4-1.9 dCi 4x4-1.9 D-1.9 dCi-1.9 dTi-D 55 1.9-D 65 1.9

oe: 7701468411 -- 7702081069

00998
cuffia ammortizzatore [Assale anteriore] 1.2-1.2 16V-1.4-1.5 dCi-1.6 16V-1.6 16V 4x4-1.9 dCi 4x4-1.9 D-1.9 dCi-1.9 dTi-D 55 1.9-D 65 1.9

oe: 7700428440 -- 7700802667

02847
cuffia ammortizzatore [Assale anteriore] 1.2-1.2 16V-1.4-1.5 dCi-1.6 16V-1.9 dTi-1.9 D-1.9 dCi-D 55 1.9-D 65 1.9

oe: 7700819237

04110
supporto ammortizzatore [Assale anteriore] 1.2-1.2 16V-1.4-1.6 16V 4x4-1.6 16V-1.9 dTi-D 55 1.9-D 65 1.9

oe: 7700829529S -- 7700829529

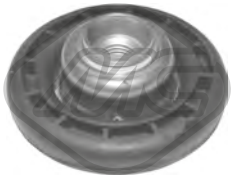

04153
supporto ammortizzatore [Assale anteriore bilaterale] 1.2-1.2 16V-1.4-1.5 dCi-1.6 16V-1.6 16V 4x4-1.9 dCi 4x4-1.9 dTi-1.9 D-D 55 1.9-D 65 1.9

oe: 7700828866 -- 7700820501

04180 Ø 16 mm Ø 56 mm
cuscinetto supporto ammortizzatore [Assale anteriore bilaterale] 1.2-1.2 16V-1.4-1.5 dCi-1.6 16V-1.6 16V 4x4-1.9 dCi 4x4-1.9 dTi-1.9 D-1.9 dCi-D 55 1.9-D 65 1.9
oe: 7700800107 -- 8200651172

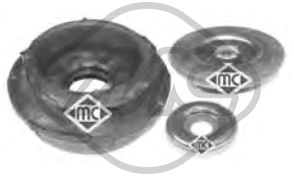

05724
kit supporto ammortizzatore [Assale anteriore] 1.2-1.2 16V-1.4-1.5 dCi-1.6 16V-1.6 16V 4x4-1.9 dCi 4x4-1.9 dTi-1.9 D-1.9 dCi-D 55 1.9-D 65 1.9

oe: 7700829529S -- 7700829529

05760 Ø 35 mm Ø 62 mm
cuscinetto trasmissione [Assale anteriore Dx]

oe: 7701071133 -- 7700112085

05784
silentblock supporto coperchio motore [anteriore] 1.2-1.2 16V-1.4-1.5 dCi-1.6 16V-1.6 16V 4x4-1.9 dCi 4x4-1.9 D-1.9 dTi-1.9 dCi-D 55 1.9-D 65 1.9

oe: 7701056972

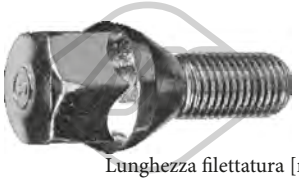

Lunghezza filettatura [mm]: 25
Filetto esterno [mm]: M12x150
05437
colonnetta ruota [anteriore e posteriore] 1.2-1.2 16V-1.4-1.5 dCi-1.6 16V-1.6 16V 4x4-1.9 dCi 4x4-1.9 D-1.9 dTi-1.9 dCi-D 55 1.9-D 65 1.9

oe: 8200719981 -- 7700437514

© INDUSTRIAL METALCAUCHO, S.L.U.

Lunghezza filettatura [mm]: 26
Filetto esterno [mm]: M12x150

05438
colonnetta ruota [anteriore e posteriore]

oe: 402222121R -- 8200473313

Ø 121 mm
N° denti: 21
H: 75.5 mm

90020
mozzo ruota [Assale anteriore] 1.2-1.2 16V-1.4-1.5 dCi-1.6 16V-1.9 dTi-1.9 D-1.9 dCi-D 55 1.9-D 65 1.9

oe: 7700768318 -- 8200208332

Ø 130 mm
N° denti: 23
H: 73 mm

90067
mozzo ruota [Assale anteriore] 1.2-1.2 16V-1.4-1.5 dCi-1.6 16V-1.6 16V 4x4-1.9 dCi 4x4-1.9 dTi-D 55 1.9-D 65 1.9

oe: 7700830220

Ø 121 mm
N° denti: 23
H: 76 mm

90068
mozzo ruota [Assale anteriore] 1.2-1.2 16V-1.4-1.5 dCi-1.6 16V-1.9 dTi-1.9 dCi-D 55 1.9-D 65 1.9

oe: 8200308649 -- 7700415122

Ø 55 mm

74003
cuscinetto ruota [Assale posteriore] 1.2-1.2 16V-1.4-1.5 dCi-1.6 16V-1.9 dTi-1.9 D-1.9 dCi-D 55 1.9-D 65 1.9

oe: 7701205596 -- 7701463987

Ø 72 mm

74005
cuscinetto ruota [Assale posteriore] 1.2-1.2 16V-1.4-1.5 dCi-1.6 16V-1.9 dTi-1.9 D-1.9 dCi-D 55 1.9-D 65 1.9

oe: 7701205779 -- 7700822985

Ø 84 mm

74142
cuscinetto ruota [Assale anteriore] 1.6 16V 4x4-1.9 dCi 4x4

oe: 7701206771 -- 7701206771

L: 220 mm

96096
tubo freno [Assale post. bilaterale] 1.2-1.2 16V-1.4-1.5 dCi-1.6 16V-1.9 dTi-1.9 D-1.9 dCi-D 55 1.9-D 65 1.9

oe: 8200249251 -- 7700304969

L: 357 mm

96119
tubo freno [Assale anteriore bilaterale] 1.2-1.2 16V-1.4-1.5 dCi-1.6 16V-1.6 16V 4x4-1.9 dCi-1.9 dCi 4x4-1.9 dTi-D 55 1.9-D 65 1.9

oe: 7700313596 -- 7700312022

Ø 30 - 85 mm

00339
cuffia lato cambio [Assale anteriore Sx] 1.2-1.4-1.9 dTi-D 55 1.9-D 65 1.9

oe: 7700871011

Ø 26 - 80 mm

01254 kit **00254**
kit cuffia trasmissione [lato ruota Assale anteriore bilaterale] 1.5 dCi

oe: 7701209251

Ø 23 - 85 mm

01432 kit **00432**
kit cuffia trasmissione [lato ruota Assale anteriore bilaterale] 1.2-1.2 16V-1.4-1.5 dCi-1.6 16V-1.6 16V 4x4-1.9 dTi-D 55 1.9-D 65 1.9

oe: 7701467125 -- 7701034800

Ø 24 - 75 mm

01523 kit **00523**
kit cuffia trasmissione [sul lato del cambio Assale anteriore bilaterale] 1.2-1.4-D 55 1.9-D 65 1.9

oe: 7701466172 -- 7701464758

Ø 20 - 70 mm

01533 kit
kit cuffia trasmissione [sul lato del cambio Assale anteriore bilaterale]

oe: 95619709 -- 95619709

Ø 32 - 82 mm

01555 kit **00555**
kit cuffia trasmissione [lato ruota Assale anteriore bilaterale] D 55 1.9-D 65 1.9

oe: 7701466122 -- 7701465489

Ø 23 - 65 mm

01559 kit **00559**
kit cuffia trasmissione [sul lato del cambio Assale anteriore Dx] 1.2-1.2 16V-1.4-1.5 dCi-1.6 16V-1.6 16V 4x4-1.9 D-1.9 dCi-1.9 dTi-1.9 dCi 4x4-D 55 1.9-D 65 1.9

oe: 7701209258 -- 7700108269

Ø 35 - 78 mm

01607 kit **00607**
kit cuffia trasmissione [lato ruota Assale anteriore bilaterale]

oe: 7701469416

© INDUSTRIAL METALCAUCHO, S.L.U.

Ø 28 - 114 mm

02304 kit

kit cuffia trasmissione [sul lato del cambio] 1.6 16V-1.6 16V 4x4-1.9 dCi 4x4

oe: 7701470566 -- 7701468573

Ø 12 - 53 mm

01224 kit **00224**

kit cuffia cremagliera sterzo 1.5 dCi

oe: 7701478400

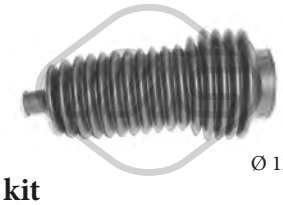

Ø 12 - 40 mm

01356 kit **00356**

kit cuffia cremagliera sterzo

oe: 7701469486

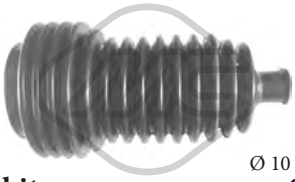

Ø 10 - 42 mm

01530 kit **00530**

kit cuffia cremagliera sterzo

oe: 6025370231 -- 6001547607

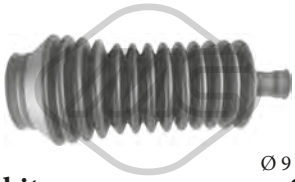

Ø 9 - 39 mm

01558 kit **00558**

kit cuffia cremagliera sterzo 1.2-1.2 16V-1.4-1.5 dCi-1.6 16V-1.6 16V 4x4-1.9 dCi 4x4-1.9 D-1.9 dCi-1.9 dTi-D 55 1.9-D 65 1.9

oe: 7701469280 -- 7701472087

Ø 9 - 38 mm

01647 kit **00647**

kit cuffia cremagliera sterzo 1.2-1.4-1.9 dTi-D 55 1.9-D 65 1.9

oe: 7701470753

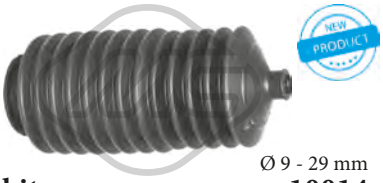

Ø 9 - 29 mm

11014 kit **10014**

kit cuffia cremagliera sterzo [Assale anteriore bilaterale] 1.2-1.2 16V-1.4-1.5 dCi-1.6 16V-1.6 16V 4x4-1.9 dCi 4x4-1.9 dTi-D 55 1.9

oe: 7701472113 -- 7701473652

04417

giunto trasmissione 1.6 16V 4x4-1.9 dCi 4x4

oe:

05185 Ø 32 mm

giunto trasmissione 1.6 16V 4x4-1.9 dCi 4x4

oe:

05244

equilibratore albero trasmissione 1.6 16V 4x4-1.9 dCi 4x4

oe: 7701209352

02849 Ø 132 mm - 6 N° alette

puleggia smorzatore con antivibrante 1.6 16V-1.9 D-1.9 dCi 4x4-1.9 dCi-1.9 dTi-D 55 1.9-D 65 1.9

oe: 8200386445 -- 8200545437

02851 Ø 137 mm - 6 N° alette

puleggia smorzatore con antivibrante 1.5 dCi

oe: 7700858731

04162 Ø 155 mm - 5 N° alette

puleggia smorzatore con antivibrante 1.5 dCi

oe: 8200392697 -- 8200185800

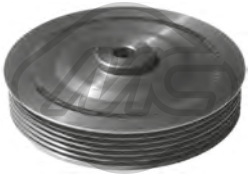

04163 Ø 132 mm - 6 N° alette

puleggia smorzatore con antivibrante 1.9 dCi-1.9 dCi 4x4-1.9 dTi

oe: 7700110329 -- 8200689702

04455 Ø 151 - 155 mm - 5 N° alette

puleggia smorzatore con antivibrante

oe: 8200386451 -- 7700115766

04465 Ø 133 mm - 6 N° alette

puleggia smorzatore con antivibrante 1.6 16V-1.6 16V 4x4

oe: 7700105321 -- 8200313231

04664 Ø 132 mm - 6 N° alette

puleggia smorzatore con antivibrante 1.6 16V-1.9 D-1.9 dCi 4x4-1.9 dCi-1.9 dTi-D 55 1.9-D 65 1.9

oe:

04734 Ø 152 - 155 mm - 7 N° alette

puleggia smorzatore con antivibrante

oe: 8200523083 -- 8200376968

© INDUSTRIAL METALCAUCHO, S.L.U.

04735 Ø 150 - 155 mm - 6 N° alette
puleggia smorzatore con antivibrante 1.5 dCi

oe: 8200184103 -- 8200477938

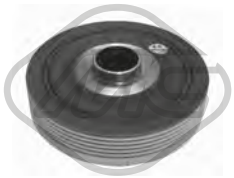

04736 Ø 123 mm - 6 N° alette
puleggia smorzatore con antivibrante

oe: 8200298740 -- 7700116269

05138 Ø 157 mm - 7 N° alette
puleggia smorzatore con antivibrante 1.2-1.2 16V

oe: 8200315270

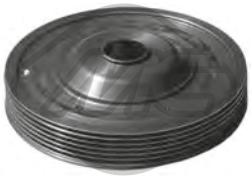

05172 Ø 154 mm - 6 N° alette
puleggia smorzatore con antivibrante

oe: 8200352612 -- 8200395313

06195 Ø 130.5 - 155 mm - 3|4 N° alette
puleggia smorzatore 1.2

oe: 8200029592 -- 8200113340

12849 Ø 132 mm - 6 N° alette
kit albero motore con antivibrante 1.6 16V-1.9 D-1.9 dCi 4x4-1.9 dCi-1.9 dTi-D 55 1.9-D 65 1.9

oe: 8200386445 -- 8200545437

14162 Ø 155 mm - 5 N° alette
kit albero motore con antivibrante 1.5 dCi

oe: 8200392697 -- 8200185800

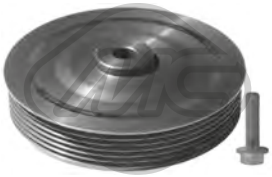

14163 Ø 132 mm - 6 N° alette
kit albero motore con antivibrante 1.9 dCi-1.9 dCi 4x4-1.9 dTi

oe: 7700110329 -- 8200689702

14455 Ø 151 - 155 mm - 5 N° alette
kit albero motore con antivibrante

oe: 8200386451 -- 7700115766

14465 Ø 133 mm - 6 N° alette
kit albero motore con antivibrante 1.6 16V-1.6 16V 4x4

oe: 7700105321 -- 8200313231

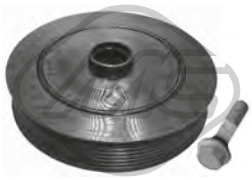

14734 Ø 152 - 155 mm - 7 N° alette
kit albero motore con antivibrante

oe: 8200523083 -- 8200376968

14735 Ø 150 - 155 mm - 6 N° alette
kit albero motore con antivibrante 1.5 dCi

oe: 8200184103 -- 8200477938

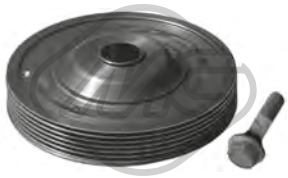

15172 Ø 154 mm - 6 N° alette
kit albero motore con antivibrante

oe: 8200352612 -- 8200395313

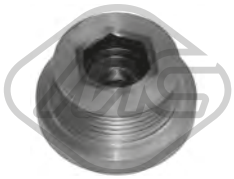

04728 Ø 29.28 mm - 5 N° alette
puleggia alternatore 1.5 dCi-1.9 dCi 4x4-1.9 dTi

oe: 8200113636

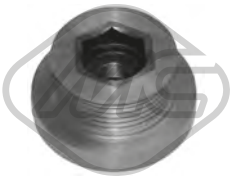

04729 - 6 N° alette
puleggia alternatore 1.4-1.6 16V-1.6 16V 4x4

oe: 7701477689 -- 7700110616

04912 Ø 56 mm - 6 N° alette
puleggia alternatore 1.9 D-1.9 dCi 4x4-1.9 dCi-1.9 dTi-D 55 1.9-D 65 1.9

oe: 7701207807 -- 7701055871

04913 Ø 48.8 mm - 6 N° alette
puleggia alternatore 1.5 dCi

oe: 7700426849

© INDUSTRIAL METALCAUCHO, S.L.U.

04914 Ø 48.8 mm - 5 N° alette
puleggia alternatore

oe: 7711134312

04947 - 5 N° alette
puleggia alternatore 1.5 dCi-1.9 dCi 4x4-1.9 dTi

oe: 8200113636

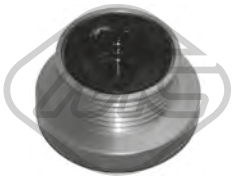

04948 - 6 N° alette
puleggia alternatore 1.4-1.6 16V-1.6 16V 4x4

oe: 7700110616

05145 Ø 10 mm Ø 60 mm
cuscinetto tendicinghia

oe: 8200769155 -- 8200324532

05146 Ø 65 mm
cuscinetto tendicinghia 1.5 dCi

oe: 8200673091 -- 8200840823

05157 Ø 65 mm
cuscinetto tendicinghia 1.5 dCi

oe: 8200048486

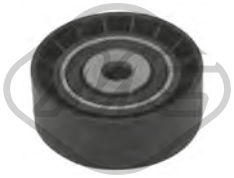

05158 Ø 8 mm Ø 56 mm
cuscinetto tendicinghia 1.2-1.2 16V

oe: 8200040161

05159 Ø 10 mm Ø 55 mm
cuscinetto tendicinghia 1.2-1.2 16V

oe: 8201008780 -- 8200875156

05161 Ø 17 mm Ø 60 mm
cuscinetto tendicinghia 1.4-1.6 16V-1.6 16V 4x4

oe: 7700102931 -- 8200104754

05162 Ø 60 mm
cuscinetto tendicinghia 1.4-1.6 16V-1.6 16V 4x4

oe: 8200603359 -- 7700102872

05262 Ø 65 mm
cuscinetto tendicinghia

oe: 117507271R -- 8200072120

05484 Ø 60 mm
cuscinetto tendicinghia 1.9 dCi 4x4-1.9 dTi

oe: 7700102395

05485 Ø 70 mm
cuscinetto tendicinghia 1.4-1.6 16V-1.6 16V 4x4

oe: 8200582997 -- 8200421284

05952 Ø 17 mm Ø 55 mm - 6 N° alette
puleggia alternatore 1.4-1.6 16V-1.6 16V 4x4

oe: 7701477689

05953 Ø 17 mm Ø 56 mm - 5 N° alette
puleggia alternatore 1.5 dCi

oe: 7701476465

04994 Ø 12 mm Ø 120 mm
puleggia albero a camme 1.9 D-D 55 1.9-D 65 1.9

oe: 7700107401 -- 7700866844

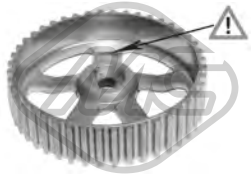

05102 Ø 132 mm
puleggia albero a camme 1.9 dCi 4x4

oe: 8200277233 -- 8200260389

05340 Ø 66 mm
corona albero a camme D 55 1.9-D 65 1.9

oe: 7700100776

© INDUSTRIAL METALCAUCHO, S.L.U.

05474 Ø 13 mm Ø 120 mm
puleggia albero a camme 1.9 dCi 4x4-1.9 dTi

oe: 7700111951

05543
corona albero a camme 1.5 dCi

oe: 8200371496

05627
corona dentata 1.2-1.2 16V-1.4-1.6 16V-1.6 16V 4x4

oe: 7700739336 -- 7700874761

05645 Ø 11 mm Ø 120 mm
corona dentata 1.5 dCi

oe: 7701473179 -- 8200053729

35087
coperchio kit catena distribuzione 1.5 dCi

oe: 135024451R

00516
kit boccole leva cambio 1.2-1.2 16V-1.4-1.5 dCi-1.6 16V-1.6 16V 4x4-1.9 dCi 4x4-1.9 dTi-D 55 1.9-D 65 1.9

oe: 7701464111

53008 L: 90 mm
testina barra accoppiamento [Assale anteriore Dx] 1.2-1.4-1.9 D-D 55 1.9-D 65 1.9

oe: 7701047416 -- 7701474793

53010 L: 90 mm
testina barra accoppiamento [Assale anteriore Sx] 1.2-1.4-1.9 D-D 55 1.9-D 65 1.9

oe: 7701475842 -- 7701047415

53011 L: 301 mm
tirante assiale [Assale anteriore bilaterale] 1.2-1.2 16V-1.4-1.5 dCi-1.6 16V-1.6 16V 4x4-1.9 dCi 4x4-1.9 D-1.9 dCi-1.9 dTi-D 55 1.9-D 65 1.9

oe: 7701477878 -- 7701473655

53116 L: 131 mm
testina barra accoppiamento [Assale anteriore Sx] 1.2-1.4-1.9 D-D 55 1.9-D 65 1.9

oe: 6000022752 -- 7700834570

53134 L: 131 mm
testina barra accoppiamento [Assale anteriore Dx] 1.2-1.4-1.9 D-D 55 1.9-D 65 1.9

oe: 6000022753 -- 7700834571

00908
kit leveraggio cambio 1.2-1.2 16V-1.4-1.5 dCi-1.6 16V-1.6 16V 4x4-1.9 dCi 4x4-1.9 dTi-D 55 1.9-D 65 1.9

oe: 7703087163 -- 7700703000

02882
boccola inferiore leva cambio [inferiore] 1.2-1.2 16V-1.4-1.5 dCi-1.6 16V-1.6 16V 4x4-1.9 dCi 4x4-1.9 dTi-D 55 1.9-D 65 1.9

oe: 7700732903

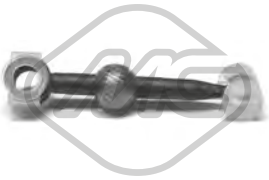

02883
bielletta rinvio comando cambio [anteriore] 1.2-1.2 16V-1.4-1.5 dCi-1.6 16V-1.6 16V 4x4-1.9 dCi 4x4-1.9 dTi-D 55 1.9-D 65 1.9

oe: 7700743133 -- 7700875584

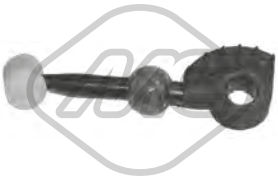

04287
bielletta rinvio comando cambio 1.2-1.2 16V-1.4-1.5 dCi-1.6 16V-1.6 16V 4x4-1.9 dCi 4x4-1.9 dTi-D 55 1.9-D 65 1.9

oe: 7700102476

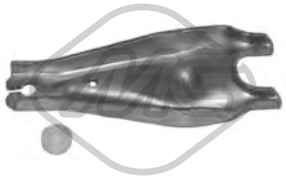

04297
forcella frizione [anteriore]

oe: 7700660488 -- 7700715851

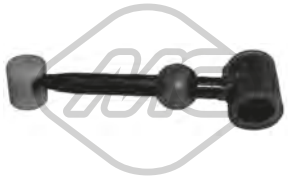

05095
bielletta rinvio comando cambio 1.2-1.2 16V-1.4-1.5 dCi-1.6 16V-1.6 16V 4x4-1.9 dCi 4x4-1.9 D-1.9 dTi-1.9 dCi-D 55 1.9-D 65 1.9

oe: 7700111132

05099 Ø 30 mm
supporto albero trasmissione 1.6 16V 4x4-1.9 dCi 4x4

oe:

© INDUSTRIAL METALCAUCHO, S.L.U.

05245
supporto motore [Sx] 1.4-1.5 dCi-1.6 16V-1.6 16V 4x4-1.9 dTi-1.9 D

oe: 7700428935

05439 Ø 47 mm
cuscinetto guida cambio 1.2-1.2 16V-1.4-1.5 dCi-1.6 16V-1.6 16V 4x4-1.9 dCi 4x4-1.9 D-1.9 dTi-1.9 dCi-D 55 1.9-D 65 1.9

oe: 7701035378 -- 7700864959

05440 Ø 40 mm
cuscinetto guida cambio 1.2-1.2 16V-1.4-1.5 dCi-1.6 16V-1.6 16V 4x4-1.9 dCi 4x4-1.9 D-1.9 dTi-1.9 dCi-D 55 1.9-D 65 1.9

oe: 8200039656

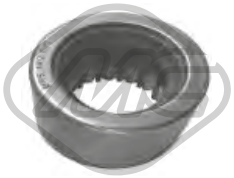

06867
cuscinetto cambio 1.6 16V 4x4-1.6 16V

oe: 8200142677

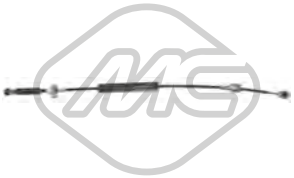

82942 L: 940/625 mm
cavo cambio 1.2-1.2 16V-1.4-1.5 dCi-1.6 16V-1.6 16V 4x4-1.9 dCi 4x4-1.9 dTi-D 55 1.9-D 65 1.9

oe: 7701479154 -- 7701479154

82943 L: 880/590 mm
cavo cambio 1.2-1.2 16V-1.4-1.5 dCi-1.6 16V-1.6 16V 4x4-1.9 dCi 4x4-1.9 dTi-D 55 1.9-D 65 1.9

oe: 7701479155 -- 7701479155

04677
forcella frizione completa 1.9 dCi 4x4-1.9 dTi-D 55 1.9-D 65 1.9

oe: 7700875163 -- 7701478174

04717
copripedale freno e frizione 1.2-1.2 16V-1.4-1.5 dCi-1.6 16V-1.6 16V 4x4-1.9 dCi 4x4-1.9 D-1.9 dTi-1.9 dCi-D 55 1.9-D 65 1.9

oe: 7700416724

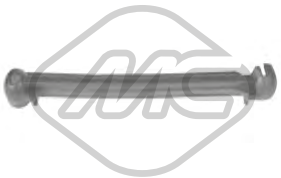

06838
bielletta leva cambio 1.4

oe: 6001543524 -- 7700274006

80033 L: 969/681 mm
cavo frizione manuale 1.2-1.2 16V-1.4-1.5 dCi-1.6 16V-1.6 16V 4x4-1.9 D-1.9 dCi 4x4-1.9 dTi-D 55 1.9-D 65 1.9

oe: 7701421960 -- 7700417050

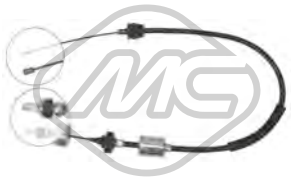

80100 L: 960/658 mm
cavo frizione manuale 1.2-1.2 16V-1.4-1.5 dCi-1.6 16V-1.6 16V 4x4-1.9 dTi-1.9 dCi 4x4-1.9 D-1.9 dCi-D 55 1.9-D 65 1.9

oe: 8200980019 -- 8200098019

00584
supporto marmitta 1.2-1.2 16V-1.4-1.5 dCi-1.6 16V-1.6 16V 4x4-1.9 dCi 4x4-1.9 D-1.9 dCi-1.9 dTi-D 55 1.9-D 65 1.9

oe: 7700834754 -- 7700795221

02381 Ø 52 mm Ø 67 mm
anelli conici marmitta

oe: 8200228590 -- 7700840085

02722
supporto marmitta [Assale posteriore] 1.2-1.2 16V-1.4-1.5 dCi-1.6 16V-1.6 16V 4x4-1.9 dCi 4x4-1.9 D-1.9 dCi-1.9 dTi-D 55 1.9-D 65 1.9

oe: 7700849461 -- 7700836095

02725
supporto marmitta 1.2-1.2 16V-1.4-1.5 dCi-1.6 16V-1.9 dTi-D 55 1.9-D 65 1.9

oe: 7700410929

04125
supporto marmitta [posteriore] 1.2-1.2 16V-1.4-1.6 16V-1.6 16V 4x4-1.9 dCi 4x4-1.9 dTi-D 55 1.9-D 65 1.9

oe: 7700424339

04166 Ø 52 mm Ø 66 mm
anelli conici marmitta

oe: 8200228590 -- 7700840085

04218
supporto marmitta

oe: 7700434978

© INDUSTRIAL METALCAUCHO, S.L.U.

02065
pompa tergicristalli 1.2-1.2 16V-1.4-1.5 dCi-1.6 16V-1.6 16V 4x4-1.9 dCi 4x4-1.9 D-1.9 dCi-1.9 dTi-D 55 1.9-D 65 1.9

oe: 8200213042 -- 8200213041

02066
pompa tergicristalli 1.2-1.2 16V-1.4-1.5 dCi-1.6 16V-1.6 16V 4x4-1.9 dCi 4x4-1.9 dTi-D 55 1.9-D 65 1.9

oe: 7700821782 -- 7701048307

02069
pompa tergicristalli 1.2-1.4-1.9 dTi-D 55 1.9-D 65 1.9

oe: 7704002215

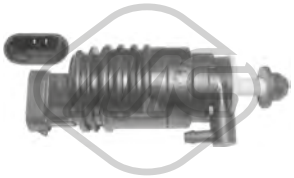

02070
pompa tergicristalli 1.2-1.2 16V-1.4-1.5 dCi-1.6 16V-1.6 16V 4x4-1.9 dTi-1.9 D-1.9 dCi-1.9 dCi 4x4-D 55 1.9-D 65 1.9

oe: 7700802336

02074
pompa tergicristalli 1.2-1.2 16V-1.4-1.5 dCi-1.6 16V-1.6 16V 4x4-1.9 dCi 4x4-1.9 D-1.9 dCi-1.9 dTi-D 55 1.9-D 65 1.9

oe: 8200213042 -- 8200213041

50205 L: 630 mm
sensore velocità ruota - ABS Sensore attivo [Assale post. bilaterale] 1.2 16V

oe: 8200186294 -- 6040005494

© INDUSTRIAL METALCAUCHO, S.L.U.

SISTEMA DI RAFFREDDAMENTO

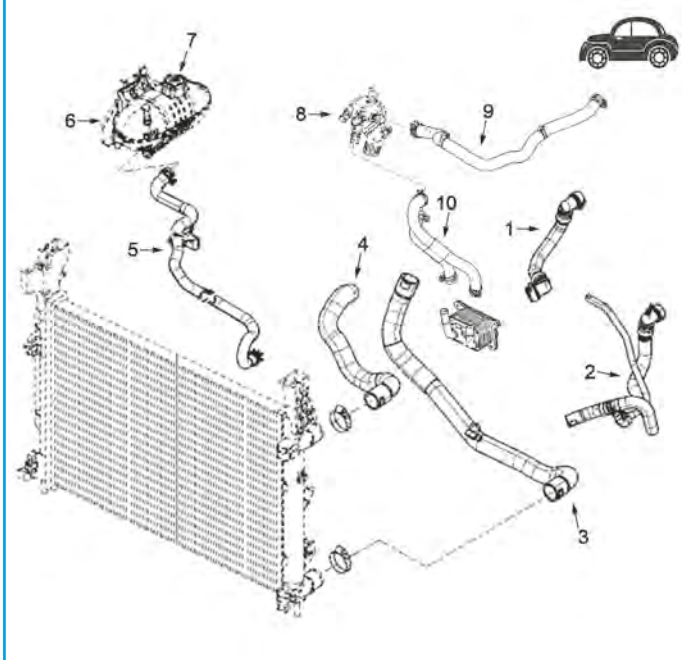

motore 1.2 TCe 115

2	97446	manicotto radiatore
6	30161	vaschetta espansione
7	03563	tappo vaschetta espansione

C93M6447M6453M7865CAP1 RENAULT KANGOO II 02/2008-

SISTEMA DI RAFFREDDAMENTO

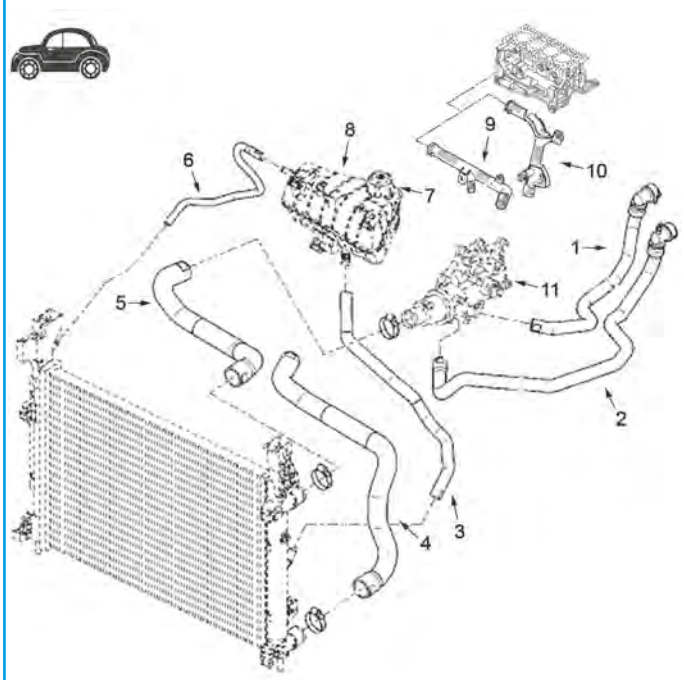

motore 1.6 - 1.6 16v

3	07439	manicotto radiatore 68-87-103-106CV
6	07438	manicotto radiatore
7	03563	tappo vaschetta espansione
8	03284	vaschetta espansione
9	03146	tubo acqua 1.6
	03663	tubo acqua 1.6 16V
11	03773	scatola termostato

C93M6447M6453M7865CAP2 RENAULT KANGOO II 02/2008-

SISTEMA DI RAFFREDDAMENTO

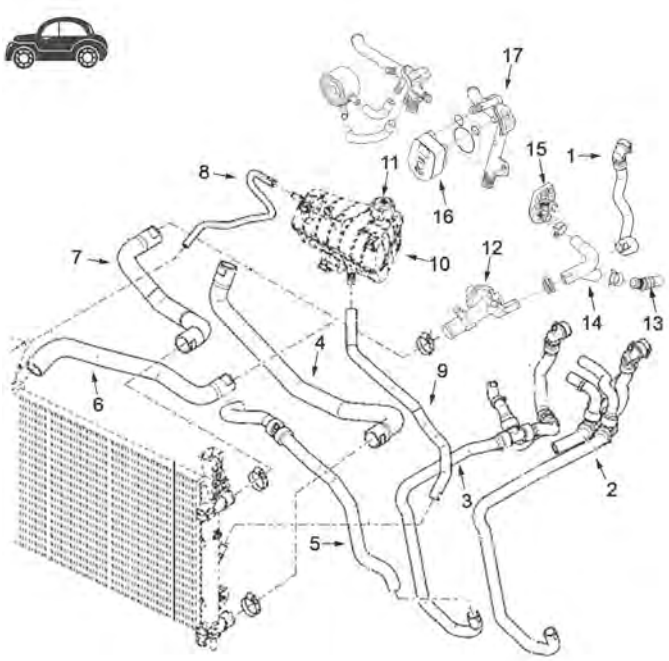

motore 1.5 dCi 110

1	09924	tubo radiatore 68CV
3	09966	tubo radiatore 86CV
4	07442	manicotto inferiore radiatore
6	07437	manicotto superiore radiatore
7	07440	manicotto superiore radiatore
8	07438	manicotto radiatore 68-86-103-106CV
9	07439	manicotto radiatore
10	03284	vaschetta espansione
11	03563	tappo vaschetta espansione
12	03679	scatola termostato 110CV
13	07768	beccuccio 2 vie raccordo manicotti
14	09156	manicotto dalla scatola termostato al coperchio 68-86-103-110CV
15	03769	flangia in plastica pompa acqua
16	39108	scambiatore olio
17	03195	tubo acqua metallico

C93M6447M6453M7865CAP3 RENAULT KANGOO II 02/2008-

03146
tubo acqua KANGOO/GRAND KANGOO 1.6

oe: 7700869985

03194
tubo acqua KANGOO/GRAND KANGOO

oe: 8200408549

03195
tubo acqua 1.5 dCi-1.5 dCi 110-1.5 dCi 75-1.5 dCi 85-1.5 dCi 90

oe: 8200261590 -- 8200552604

03234
termostato raffreddamento 89 °C KANGOO,KANGOO/GRAND KANGOO 1.6

oe: 7700872554 -- 8200772985

03284
vaschetta espansione KANGOO,KANGOO/GRAND KANGOO 1.2 TCe 115-1.5 dCi-1.5 dCi 110-1.5 dCi 75-1.5 dCi 85-1.5 dCi 90-1.6-1.6 16V-1.6 16V Hi-Flex-Z.E.
oe: 7701478318

03563 Pressione [bar]: 1.40
tappo vaschetta acqua 1.2 TCe 115-1.5 dCi-1.5 dCi 110-1.5 dCi 90-1.5 dCi 75-1.5 dCi 85-1.6-1.6 16V-1.6 16V Hi-Flex

oe: 8200048024 -- 7700805131

03663
tubo acqua KANGOO,KANGOO/GRAND KANGOO 1.6 16V

oe: 8200134513 -- 7700101229

03679
scatola termostato 89 °C 1.5 dCi-1.5 dCi 110-1.5 dCi 85-1.5 dCi 75-1.5 dCi 90

oe: 8200954328 -- 8200558751

03769
flangia termostato KANGOO,KANGOO/GRAND KANGOO 1.5 dCi-1.5 dCi 85

oe: 7701476282

© INDUSTRIAL METALCAUCHO, S.L.U.

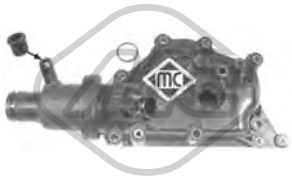

03773
scatola termostato 89 °C 1.6 16V-1.6-1.6 16V Hi-Flex

oe: 8200700094 -- 8200561434

05914
scatola termostato KANGOO/GRAND KANGOO 1.6

oe: 8200493154

07437
manicotto radiatore [Superiore] KANGOO BE BOP,KANGOO/GRAND KANGOO 1.5 dCi

oe: 8200455782

07438
manicotto radiatore KANGOO/GRAND KANGOO 1.5 dCi-1.6-1.6 16V-1.6 16V Hi-Flex

oe: 8200455788

07439
manicotto radiatore KANGOO/GRAND KANGOO 1.5 dCi-1.5 dCi 110-1.6-1.6 16V-1.6 16V Hi-Flex

oe: 8200837190

07440
manicotto radiatore [Superiore] 1.5 dCi-1.5 dCi 110-1.5 dCi 85

oe: 8200795019

07442
manicotto radiatore [inferiore] 1.5 dCi-1.5 dCi 110-1.5 dCi 75-1.5 dCi 85-1.5 dCi 90

oe: 8200907247

07768
raccordo in plastica a 2 vie KANGOO/GRAND KANGOO 1.5 dCi 110

oe: 7701062326

09156
manicotto dal corpo termostato al coperchio KANGOO/GRAND KANGOO 1.5 dCi-1.5 dCi 110

oe: 7701061051

30161
vaschetta espansione KANGOO/GRAND KANGOO 1.2 TCe 115

oe: 217106703R

97446
manicotto radiatore KANGOO/GRAND KANGOO 1.2 TCe 115

oe: 924102318R

97448
manicotto radiatore KANGOO/GRAND KANGOO 1.5 dCi 110

oe: 147138070R

09924
manicotto radiatore KANGOO/GRAND KANGOO 1.5 dCi

oe: 8200548482

09966
manicotto radiatore KANGOO/GRAND KANGOO 1.5 dCi

oe: 8200548486

03617
tappo olio motore KANGOO/GRAND KANGOO 1.2 TCe 115-1.5 dCi 110-1.6

oe: 8200046919 -- 7700741840

03619
tappo olio motore KANGOO/GRAND KANGOO 1.6 16V

oe: 8200062947 -- 7700111741

04641
kit coperchio albero a camme 1.6 16V-1.6-1.6 16V Hi-Flex

oe: 7700274026 -- 7700106271

09967
manicotto ventilazione olio KANGOO/GRAND KANGOO 1.5 dCi

oe: 8200323338

© INDUSTRIAL METALCAUCHO, S.L.U.

05495
coppa olio KANGOO,KANGOO/GRAND KANGOO 1.6

oe: 6001549008 -- 8200535857

05498
coppa olio KANGOO,KANGOO/GRAND KANGOO 1.6 16V-1.6 16V Hi-Flex

oe: 8200125660 -- 8200404442

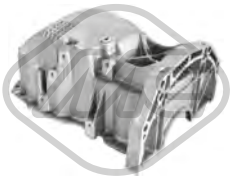

05499
coppa olio KANGOO/GRAND KANGOO 1.5 dCi-1.5 dCi 110

oe: 8200381856

00667 Dimensioni filettatura: 16x150
tappo coppa olio 1.5 dCi-1.5 dCi 85-1.5 dCi 90-1.5 dCi 110-1.6-1.6 16V-1.6 16V Hi-Flex

oe: 7703075348 -- 7703075210

00670 Dimensioni filettatura: 16x150
tappo coppa olio KANGOO/GRAND KANGOO

oe: 7703075152 -- 7903075033

02001 Ø 16 mm Ø 22 mm
rondella in rame-amianto KANGOO/GRAND KANGOO 1.2 TCe 115

oe: 7703062062

02024 Ø 14 mm Ø 22 mm
rondella coppa olio in gomma 1.5 dCi-1.5 dCi 85-1.5 dCi 90-1.6-1.6 16V-1.6 16V Hi-Flex

oe: 0164.54 -- 0164.54

05655 Dimensioni filettatura: 16x150
tappo coppa olio KANGOO/GRAND KANGOO 1.2 TCe 115

oe: 7903075033 -- 7703075348

05749
scambiatore di calore 1.5 dCi-1.5 dCi 110-1.5 dCi 75-1.5 dCi 85-1.5 dCi 90

oe: 213059324R -- 8200267937

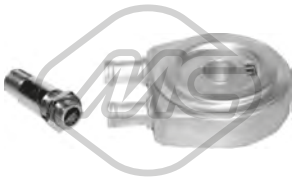

05943
scambiatore di calore KANGOO/GRAND KANGOO 1.5 dCi

oe: 7700853915 -- 7700114036

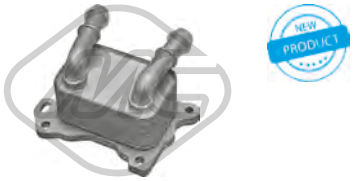

39051
scambiatore di calore KANGOO,KANGOO/GRAND KANGOO 1.2 TCe 115

oe: 213052032R

39108
scambiatore di calore 1.5 dCi-1.5 dCi 110-1.5 dCi 75-1.5 dCi 85-1.5 dCi 90

oe: 8200923115 -- 8200779744

97467
manicotto olio KANGOO/GRAND KANGOO 1.6

oe: 8200731265

97468
manicotto olio KANGOO/GRAND KANGOO 1.6

oe: 8200983417

03770 L: 515 mm
asta livello olio KANGOO/GRAND KANGOO 1.5 dCi 110

oe: 111400275R -- 8200483442

03771 L: 525 mm
asta livello olio KANGOO/GRAND KANGOO 1.5 dCi 110

oe: 8200483442

03772 L: 532 mm
asta livello olio KANGOO,KANGOO/GRAND KANGOO 1.6 16V

oe: 8200449528

05156 L: 485 mm
asta livello olio KANGOO/GRAND KANGOO 1.5 dCi

oe: 8200463669

© INDUSTRIAL METALCAUCHO, S.L.U.

05167 L: 520 mm
asta livello olio KANGOO/GRAND KANGOO 1.5 dCi

oe: 7701060940

05168 L: 525 mm
asta livello olio KANGOO/GRAND KANGOO 1.5 dCi

oe: 8200553001

05169 L: 450 mm
asta livello olio KANGOO/GRAND KANGOO 1.6 16V

oe: 7701060942 -- 7701067122

05170 L: 140 mm
asta livello olio KANGOO/GRAND KANGOO 1.6 16V

oe: 11140ED000 -- 8200141457

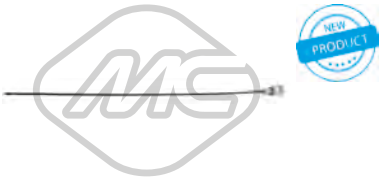

39043 L: 475 mm
asta livello olio KANGOO/GRAND KANGOO 1.6

oe: 8200678386

39223 L: 440 mm
asta livello olio KANGOO/GRAND KANGOO 1.2 TCe 115

oe: 111405580R

39548
asta livello olio KANGOO/GRAND KANGOO 1.2 TCe 115-1.5 dCi 110

oe: 8200722794 -- 111400116R

09163
manicotto sfiato KANGOO/GRAND KANGOO 1.5 dCi-1.5 dCi 110

oe: 8200421505

09395 Ø 12.5 mm
manicotto sfiato KANGOO,KANGOO/GRAND KANGOO 1.6 16V-1.6 16V Hi-Flex

oe: 8200369035

Tipo funzionamento: elettrico

93070
valvola EGR senza guarnizione 1.5 dCi-1.5 dCi 85-1.5 dCi 110

oe: 8200561269 -- 8200550361

97407
manicotto sfiato KANGOO/GRAND KANGOO 1.5 dCi 110

oe: 118297586R

05381
corona pompa iniezione KANGOO/GRAND KANGOO

oe: 8200183669

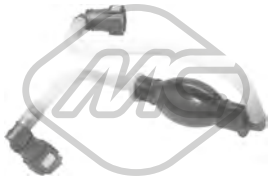

92024
tubo alimentazione carburante KANGOO/GRAND KANGOO 1.5 dCi-1.5 dCi 110

oe: 8200683525

92132
tubo flessibile carburante KANGOO BE BOP,KANGOO/GRAND KANGOO 1.5 dCi-1.5 dCi 110

oe: 8200934107

© INDUSTRIAL METALCAUCHO, S.L.U.

SISTEMA DI ALIMENTAZIONE ARIA e TURBO

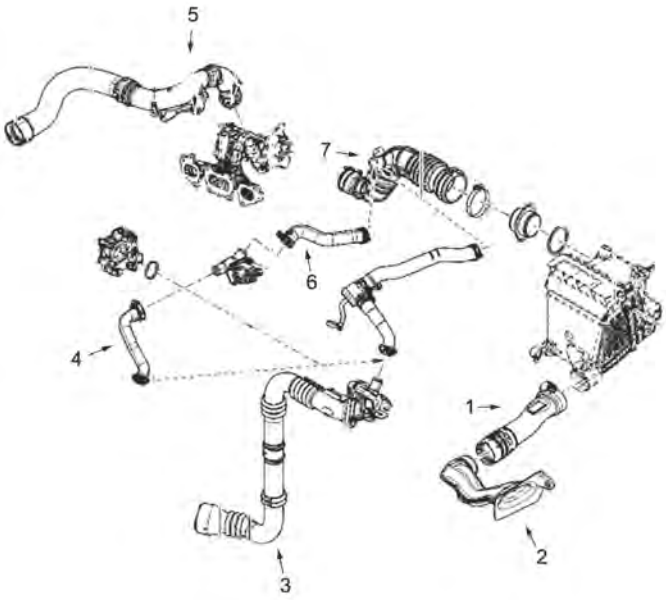

motore 1.2 TCe 115

1	97444	manicotto filtro aria

C93M6447M6453M7865TURBOP1 RENAULT KANGOO II 02/2008-

SISTEMA DI ALIMENTAZIONE ARIA e TURBO

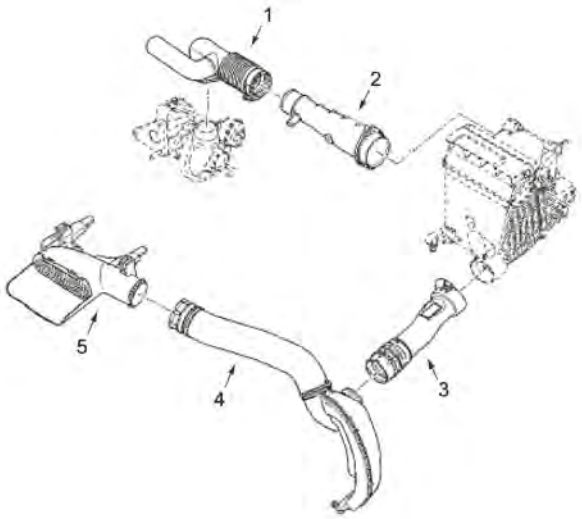

motore 1.6

1	97466	manicotto turbo
3	97444	manicotto filtro aria
4	97465	manicotto turbo

C93M6447M6453M7865TURBOP2 RENAULT KANGOO II 02/2008-

© INDUSTRIAL METALCAUCHO, S.L.U.

SISTEMA DI ALIMENTAZIONE ARIA e TURBO

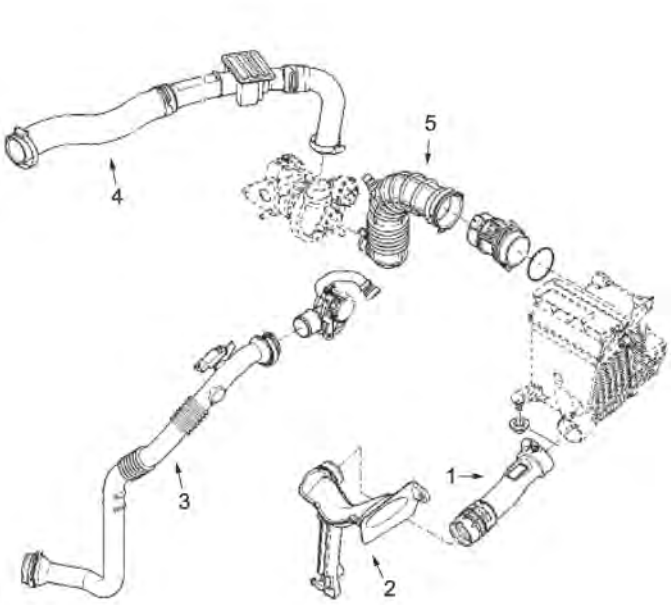

motore 1.5 dCi 110 fino alla serie 091015

1	97444	manicotto filtro aria
3	09978	manicotto turbo
4	09681	manicotto turbo
5	05753	tubo aria

C93M6447M6453M7865TURBOP3 RENAULT KANGOO II 02/2008-

SISTEMA DI ALIMENTAZIONE ARIA e TURBO

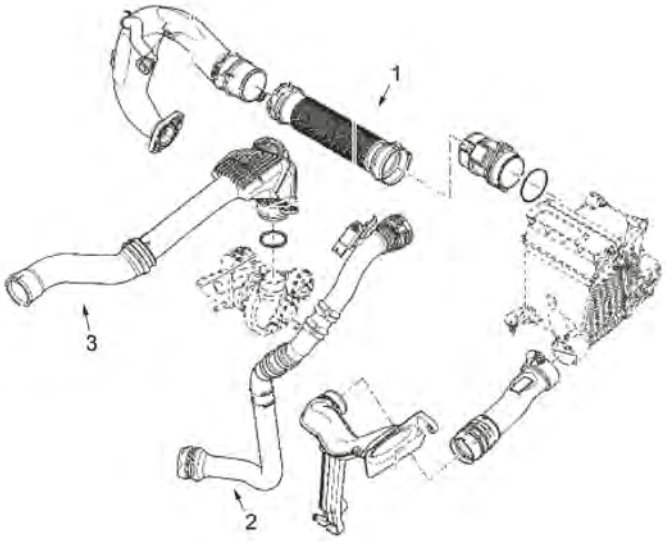

motore 1.5 dCi 110

2	97457	manicotto turbo
3	09979	manicotto turbo
	97465	manicotto turbo

C93M6447M6453M7865TURBOP4 RENAULT KANGOO II 02/2008-

03826 L: 27 mm
manicotto turbo KANGOO/GRAND KANGOO

oe: 8200770844 -- 8200404193

03959
manicotto turbo 1.5 dCi-1.5 dCi 110-1.5 dCi 75-1.5 dCi 85-1.5 dCi 90

oe: 8200912506 -- 223211568R

05753
tubo aria KANGOO/GRAND KANGOO 1.5 dCi-1.5 dCi 110

oe: 8200500383 -- 8200500384

06004
silentblock supporto scatola filtro aria KANGOO,KANGOO/GRAND KANGOO 1.5 dCi-1.5 dCi 85

oe: 8200068473 -- 8200818374

09681
manicotto turbo 1.5 dCi-1.5 dCi 110

oe: 8200775694

09874
manicotto turbo KANGOO,KANGOO/GRAND KANGOO 1.5 dCi-1.5 dCi 85

oe: 8200534296

09875
manicotto turbo KANGOO,KANGOO/GRAND KANGOO 1.5 dCi-1.5 dCi 85

oe: 8200534296

09978
manicotto turbo KANGOO/GRAND KANGOO 1.5 dCi 110

oe: 8200874705

09979
manicotto turbo KANGOO/GRAND KANGOO 1.5 dCi 110

oe: 144608356R

97439
manicotto turbo KANGOO/GRAND KANGOO 1.2 TCe 115

oe: 223210660R

97443
manicotto turbo KANGOO/GRAND KANGOO 1.2 TCe 115

oe: 223219383R

97444
manicotto filtro aria KANGOO/GRAND KANGOO 1.2 TCe 115-1.5 dCi 110-1.6

oe: 8200612290

97447
manicotto turbo KANGOO/GRAND KANGOO 1.5 dCi 110

oe: 144600199R

97457
manicotto turbo KANGOO/GRAND KANGOO 1.5 dCi 110

oe: 8200688708

97465
manicotto turbo KANGOO/GRAND KANGOO 1.6

oe: 8200731261

97466
manicotto turbo KANGOO/GRAND KANGOO 1.6

oe: 8200731263

97470
manicotto filtro aria KANGOO/GRAND KANGOO 1.6 16V

oe: 8200583561

© INDUSTRIAL METALCAUCHO, S.L.U.

SOSPENSIONE ANTERIORE e SUPPORTI MOTORE

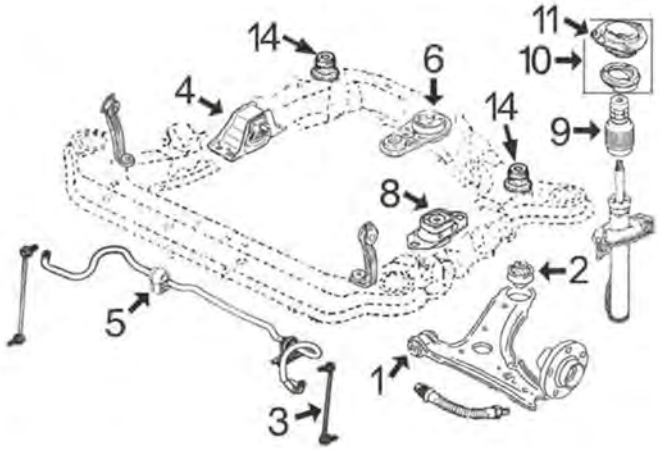

motore 1.4 - 1.6 e 1.5D:

1	05711	silentblock braccio sospensione anteriore
2	05712	silentblock posteriore braccio anteriore
3	04628	bielletta barra stabilizzatrice
4	04636	supporto motore destro 1.4-1.6
	06062	supporto motore destro 1.5D
5	05764	boccola barra stabilizzatrice
6	05668	supporto motore posteriore
8	05669	supporto motore sinistro
9	06849	paracolpo + tampone ammortizzatore anteriore
10	05742	kit supporto ammortizzatore anteriore con cuscinetto
11	05741	supporto ammortizzatore anteriore (senza cuscinetto)
14	05763	silentblock sub-chasis

C93M6447M6453M7865SOPDP1 RENAULT KANGOO II 02/2008-

SOSPENSIONE POSTERIORE

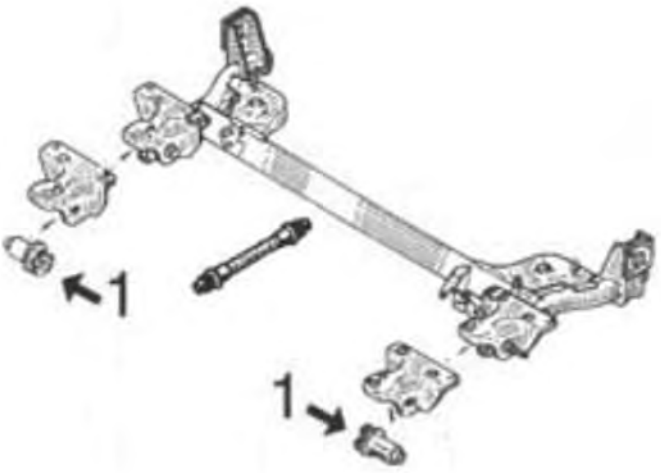

1	05756	silentblock ponte posteriore

C93M6447M6453M7865SOPTP1 RENAULT KANGOO II 02/2008-

04624
supporto motore [Sx] KANGOO,KANGOO/ GRAND KANGOO 1.5 dCi-1.5 dCi 110

oe: 8200352861

04625
supporto motore [Sx] KANGOO/GRAND KANGOO 1.5 dCi-1.6-1.6 16V-1.6 16V Hi-Flex

oe: 8200358147 -- 8200297939

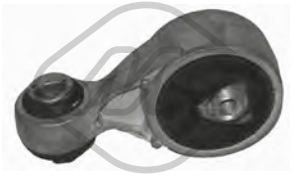

04627
supporto motore [Dx] KANGOO,KANGOO/ GRAND KANGOO 1.5 dCi-1.5 dCi 110

oe: 8200355673

04636
supporto motore [Dx] 1.5 dCi-1.6-1.6 16V

oe: 8200014931

05668
supporto motore [posteriore] 1.5 dCi-1.5 dCi 90-1.5 dCi 85-1.6-1.6 16V-1.6 16V Hi-Flex

oe: 8200427530

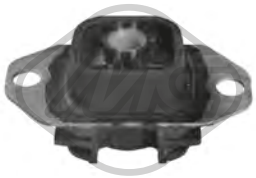

05669
supporto motore [Sx] KANGOO,KANGOO/GRAND KANGOO 1.5 dCi 85-1.5 dCi-1.6 16V

oe: 8200423501

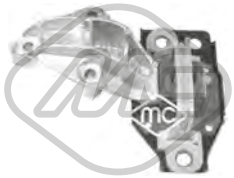

05747
supporto motore [Dx] KANGOO,KANGOO/GRAND KANGOO 1.5 dCi-1.5 dCi 110

oe: 8200902956

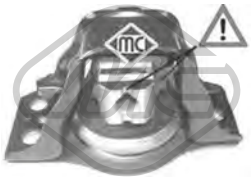

06062
supporto motore [Dx] 1.5 dCi 75-1.5 dCi-1.5 dCi 85-1.5 dCi 90

oe: 8200674936

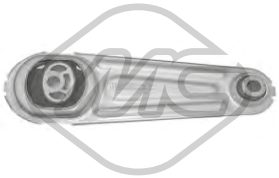

06806
supporto motore [posteriore] KANGOO/GRAND KANGOO 1.2 TCe 115-1.6-1.6 16V

oe: 112383665R

06819
supporto motore [Sx] 1.2 TCe 115-1.5 dCi-1.5 dCi 110-1.6 16V

oe: 112205217R

06852
supporto motore [Dx] 1.5 dCi 85-1.5 dCi 75-1.5 dCi

oe: 112102294R

06853
supporto motore [posteriore] 1.5 dCi-1.5 dCi 110

oe: 8200427529

06888
supporto motore [Dx] KANGOO/GRAND KANGOO 1.5 dCi 110

oe: 112108807R

04094 Ø 45|59 mm
silentblock braccio sospensione [Assale anteriore] KANGOO,KANGOO/GRAND KANGOO 1.5 dCi

oe: 7700424459 -- 8200651161

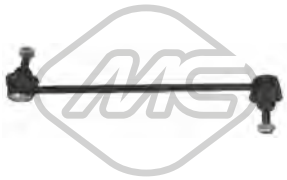

04628 L: 285 mm
bielletta barra stabilizzatrice [Assale anteriore] 1.5 dCi-1.5 dCi 75-1.5 dCi 90-1.5 dCi 85-1.6-1.6 16V-1.6 16V Hi-Flex-Z.E.

oe: 8200669065 -- 8200166159

05711 Ø 12 mm
silentblock braccio sospensione [Assale anteriore] 1.5 dCi-1.5 dCi 75-1.5 dCi 90-1.5 dCi 85-1.6 16V-1.6-Z.E.

oe: 8200586564

05712 Ø 12 mm Ø 58 mm
silentblock braccio sospensione [Assale anteriore] 1.5 dCi-1.5 dCi 75-1.5 dCi 90-1.5 dCi 85-1.6 16V-1.6-Z.E.

oe: 8200586570

05756 Ø 70|80 mm
silentblock ponte [Assale posteriore] 1.2 TCe 115-1.5 dCi-1.5 dCi 75-1.5 dCi 85-1.5 dCi 110-1.5 dCi 90-1.6-1.6 16V-1.6 16V Hi-Flex-Z.E.

oe: 8200380965

05763
silentblock sub-chassis [Assale anteriore] 1.5 dCi-1.5 dCi 110-1.6-1.6 16V

oe: 8200586806

05764 Ø 18,0 mm Ø 20 mm L: 47 mm
boccola barra stabilizzatrice [Assale anteriore bilaterale] 1.2 TCe 115-1.5 dCi-1.5 dCi 110-1.5 dCi 85-1.6 16V-1.6-1.6 16V Hi-Flex

oe: 7701069131

05741 Ø 13 mm L: 153 mm
supporto ammortizzatore [Assale anteriore] 1.2 TCe 115-1.5 dCi-1.5 dCi 75-1.5 dCi 85-1.5 dCi 110-1.5 dCi 90-1.6-1.6 16V-1.6 16V Hi-Flex-Z.E.

oe: 8200591283

© INDUSTRIAL METALCAUCHO, S.L.U.

05742
kit supporto ammortizzatore [Assale anteriore] 1.5 dCi-1.5 dCi 75-1.5 dCi 90-1.5 dCi 85-1.6 16V-1.6-Z.E.

oe: 7701209840

05760 Ø 35 mm Ø 62 mm
cuscinetto trasmissione [Assale anteriore Dx] 1.2 TCe 115-1.5 dCi-1.5 dCi 110-1.5 dCi 75-1.5 dCi 85-1.5 dCi 90-1.6-1.6 16V-1.6 16V Hi-Flex-Z.E.

oe: 7701071133 -- 7700112085

05784
silentblock supporto coperchio motore [anteriore] KANGOO/GRAND KANGOO

oe: 7701056972

06849
kit cuffia e tampone poliuretano ammortizzatore [Assale anteriore] 1.2 TCe 115-1.5 dCi-1.5 dCi 110-1.5 dCi 85-1.5 dCi 90-1.5 dCi 75-1.6-1.6 16V-1.6 16V Hi-Flex
oe: 8200591288 -- 8200839707

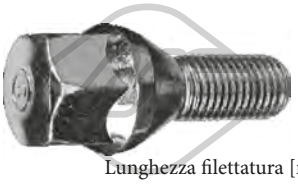

Lunghezza filettatura [mm]: 25
Filetto esterno [mm]: M12x150
05437
colonnetta ruota [anteriore e posteriore] KANGOO/GRAND KANGOO

oe: 8200719981 -- 7700437514

Lunghezza filettatura [mm]: 26
Filetto esterno [mm]: M12x150
05438
colonnetta ruota [anteriore e posteriore] 1.5 dCi-1.5 dCi 75-1.5 dCi 85-1.5 dCi 90-1.6-1.6 16V

oe: 402222121R -- 8200473313

Ø 129 mm
N° denti: 27
H: 76 mm
90077
mozzo ruota [Assale anteriore bilaterale] KANGOO/GRAND KANGOO 1.2 TCe 115-1.5 dCi 110-1.6-1.6 16V

oe: 8200361237

90267
mozzo ruota [Assale anteriore bilaterale] KANGOO/GRAND KANGOO 1.2 TCe 115-1.5 dCi 110-1.6-1.6 16V

oe: 8200778636

Ø 37 mm Ø 72 mm
74097
cuscinetto ruota [Assale anteriore] 1.2 TCe 115-1.5 dCi-1.5 dCi 110-1.5 dCi 75-1.5 dCi 85-1.5 dCi 90-1.6-1.6 16V-1.6 16V Hi-Flex-Z.E.

oe: 402105733R -- 7701207677

Ø 83 mm
74138
cuscinetto ruota [Assale posteriore] 1.2 TCe 115-1.5 dCi-1.5 dCi 110-1.5 dCi 75-1.5 dCi 85-1.5 dCi 90-1.6-1.6 16V-1.6 16V Hi-Flex-Z.E.

oe: 7701209838 -- 7701208950

Ø 26 - 80 mm
01254 kit **00254**
kit cuffia trasmissione [lato ruota Assale anteriore bilaterale] 1.5 dCi-1.5 dCi 75-1.5 dCi 85-1.6-Z.E.

oe: 7701209251

Ø 27 - 70 mm
01256 kit **00256**
kit cuffia trasmissione [sul lato del cambio] KANGOO,KANGOO/GRAND KANGOO 1.5 dCi-1.5 dCi 110-1.5 dCi 75-1.5 dCi 85-1.5 dCi 90-1.6-1.6 16V-1.6 16V Hi-Flex-Z.E.
oe:

Ø 23 - 65 mm
01559 kit **00559**
kit cuffia trasmissione [sul lato del cambio Assale anteriore Dx] KANGOO/GRAND KANGOO 1.6 16V

oe: 7701209258 -- 7700108269

Ø 26.5 - 69 mm
11063 kit **10063**
kit cuffia trasmissione [sul lato del cambio Assale anteriore bilaterale] 1.2 TCe 115-1.5 dCi-1.5 dCi 110-1.5 dCi 75-1.5 dCi 85-1.5 dCi 90-1.6-1.6 16V-1.6 16V Hi-Flex-Z.E.
oe: 7701209473 -- 7701209992

Ø 22,5 - 60,5 mm
11566 kit **10566**
kit cuffia trasmissione [sul lato del cambio Assale anteriore Dx] KANGOO/GRAND KANGOO 1.2 TCe 115-1.5 dCi 110-1.6-1.6 16V

oe: 392414325R

-
11570 kit **10570**
kit cuffia trasmissione KANGOO/GRAND KANGOO 1.6-1.6 16V

oe: 7701209613

Ø 12 - 53 mm
01224 kit **00224**
kit cuffia cremagliera sterzo 1.2 TCe 115-1.5 dCi-1.5 dCi 110-1.5 dCi 75-1.5 dCi 85-1.5 dCi 90-1.6-1.6 16V-1.6 16V Hi-Flex-Z.E.

oe: 7701478400

39221
coppa olio KANGOO/GRAND KANGOO 1.5 dCi 110

oe: 111107098R

04735 Ø 150 - 155 mm - 6 N° alette
puleggia smorzatore con antivibrante 1.5 dCi-1.5 dCi 110-1.5 dCi 85-1.5 dCi 75-1.5 dCi 90

oe: 8200184103 -- 8200477938

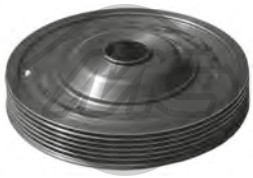

05172 Ø 154 mm - 6 N° alette
puleggia smorzatore con antivibrante 1.5 dCi-1.6-1.6 16V-1.6 16V Hi-Flex

oe: 8200352612 -- 8200395313

14735 Ø 150 - 155 mm - 6 N° alette
kit albero motore con antivibrante 1.5 dCi-1.5 dCi 110-1.5 dCi 85-1.5 dCi 75-1.5 dCi 90

oe: 8200184103 -- 8200477938

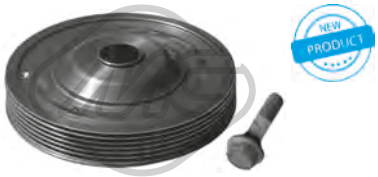

15172 Ø 154 mm - 6 N° alette
kit albero motore con antivibrante 1.5 dCi-1.6-1.6 16V-1.6 16V Hi-Flex

oe: 8200352612 -- 8200395313

04912 Ø 56 mm - 6 N° alette
puleggia alternatore KANGOO/GRAND KANGOO

oe: 7701207807 -- 7701055871

04913 Ø 48.8 mm - 6 N° alette
puleggia alternatore KANGOO/GRAND KANGOO

oe: 7700426849

04914 Ø 48.8 mm - 5 N° alette
puleggia alternatore KANGOO/GRAND KANGOO

oe: 7711134312

05146 Ø 65 mm
cuscinetto tendicinghia 1.5 dCi-1.5 dCi 110-1.5 dCi 75-1.5 dCi 85-1.5 dCi 90-1.6-1.6 16V-1.6 16V Hi-Flex

oe: 8200673091 -- 8200840823

05157 Ø 65 mm
cuscinetto tendicinghia KANGOO/GRAND KANGOO

oe: 8200048486

05161 Ø 17 mm Ø 60 mm
cuscinetto tendicinghia KANGOO/GRAND KANGOO

oe: 7700102931 -- 8200104754

05162 Ø 60 mm
cuscinetto tendicinghia KANGOO/GRAND KANGOO

oe: 8200603359 -- 7700102872

05485 Ø 70 mm
cuscinetto tendicinghia 1.6 16V-1.6-1.6 16V Hi-Flex

oe: 8200582997 -- 8200421284

05952 Ø 17 mm Ø 55 mm - 6 N° alette
puleggia alternatore KANGOO/GRAND KANGOO

oe: 7701477689

05953 Ø 17 mm Ø 56 mm - 5 N° alette
puleggia alternatore KANGOO/GRAND KANGOO

oe: 7701476465

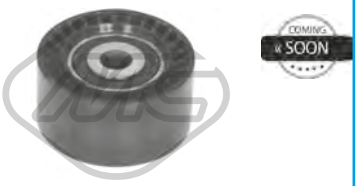

57079 Ø 60,00 mm
cuscinetto tendicinghia KANGOO,KANGOO/GRAND KANGOO 1.2 TCe 115

oe: 8201003525 -- 8200725951E

05543
corona albero a camme KANGOO/GRAND KANGOO 1.5 dCi 110

oe: 8200371496

05627
corona dentata KANGOO,KANGOO/GRAND KANGOO 1.6

oe: 7700739336 -- 7700874761

05645 Ø 11 mm Ø 120 mm
corona dentata 1.5 dCi-1.5 dCi 110-1.5 dCi 75-1.5 dCi 85-1.5 dCi 90

oe: 7701473179 -- 8200053729

© INDUSTRIAL METALCAUCHO, S.L.U.

35001
coperchio distribuzione KANGOO,KANGOO/GRAND KANGOO 1.5 dCi-1.5 dCi 85

oe: 8200653638 -- 8200653631

35087
coperchio kit catena distribuzione 1.5 dCi-1.5 dCi 110-1.5 dCi 75-1.5 dCi 85-1.5 dCi 90

oe: 135024451R

35093
coperchio kit catena distribuzione KANGOO,KANGOO/GRAND KANGOO 1.5 dCi 110

oe: 8200795017

05095
bielletta rinvio comando cambio KANGOO,KANGOO/GRAND KANGOO 1.5 dCi-1.5 dCi 110-1.5 dCi 75-1.5 dCi 90-1.5 dCi 85-1.6 16V-1.6-1.6 16V Hi-Flex-Z.E.
oe: 7700111132

05440 Ø 40 mm
cuscinetto guida cambio KANGOO,KANGOO/GRAND KANGOO 1.5 dCi-1.5 dCi 110-1.5 dCi 75-1.5 dCi 85-1.5 dCi 90-1.6-1.6 16V-1.6 16V Hi-Flex-Z.E.
oe: 8200039656

04717
copripedale freno e frizione KANGOO/GRAND KANGOO

oe: 7700416724

57808
copripedale freno KANGOO/GRAND KANGOO 1.2 TCe 115-1.6

oe: 465312148R

57810
copripedale freno KANGOO/GRAND KANGOO 1.2 TCe 115-1.6

oe: 465316296R

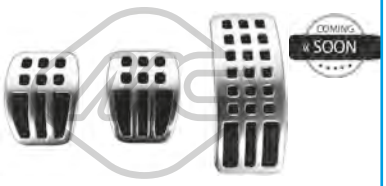

57816
kit copripedale KANGOO/GRAND KANGOO 1.5 dCi 110-1.6

oe: 8201670125

57817
kit copripedale KANGOO/GRAND KANGOO 1.5 dCi 110-1.6 16V

oe: 8201670128

57818
kit copripedale KANGOO/GRAND KANGOO 1.5 dCi 110-1.6 16V

oe: 8201670129

57819
kit copripedale KANGOO/GRAND KANGOO 1.5 dCi 110-1.6 16V

oe: 8201670130

80033 L: 969/681 mm
cavo frizione manuale KANGOO/GRAND KANGOO 1.5 dCi

oe: 7701421960 -- 7700417050

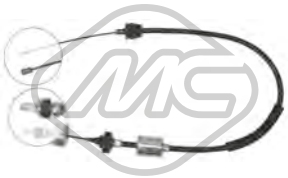

80100 L: 960/658 mm
cavo frizione manuale KANGOO/GRAND KANGOO 1.5 dCi

oe: 8200980019 -- 8200098019

02214
supporto marmitta KANGOO/GRAND KANGOO 1.2 TCe 115-1.5 dCi 110-1.6-1.6 16V

oe: 8200530560

02381 Ø 52 mm Ø 67 mm
anelli conici marmitta KANGOO/GRAND KANGOO

oe: 8200228590 -- 7700840085

06800
supporto marmitta [Assale posteriore] KANGOO BE BOP,KANGOO/GRAND KANGOO 1.2 TCe 115-1.5 dCi-1.5 dCi 110-1.6-1.6 16V-1.6 16V Hi-Flex

oe: 206511084R -- 206510006R

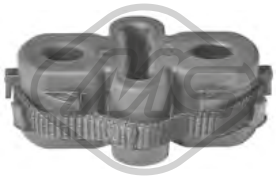

06850
supporto marmitta [posteriore] KANGOO/GRAND KANGOO 1.5 dCi-1.5 dCi 110-1.6-1.6 16V-1.6 16V Hi-Flex

oe: 206511084R -- 8200505925

© INDUSTRIAL METALCAUCHO, S.L.U.

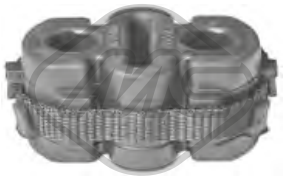

06851
supporto marmitta [posteriore] KANGOO/GRAND KANGOO 1.5 dCi-1.5 dCi 110

oe: 8200505926

07070
supporto marmitta 1.2 TCe 115-1.5 dCi-1.5 dCi 110-1.5 dCi 75-1.5 dCi 85-1.5 dCi 90-1.6-1.6 16V-1.6 16V Hi-Flex

oe: 206510020R -- 206510006R

02063
pompa tergicristalli 1.2 TCe 115-1.5 dCi-1.5 dCi 110-1.5 dCi 85-1.5 dCi 90-1.6-1.6 16V-1.6 16V Hi-Flex-Z.E.

oe: 7700430078 -- 7700428386

50227
sensore velocità ruota - ABS Sensore Hall [Assale posteriore Sx] 1.2 TCe 115-1.5 dCi-1.5 dCi 110-1.5 dCi 75-1.5 dCi 85-1.5 dCi 90-1.6-1.6 16V-1.6 16V Hi-Flex
oe: 479000026R -- 8200441403

50228
sensore velocità ruota - ABS Sensore attivo [Assale anteriore bilaterale] 1.2 TCe 115-1.5 dCi-1.5 dCi 110-1.5 dCi 75-1.5 dCi 85-1.5 dCi 90-1.6-1.6 16V-1.6 16V Hi-Flex
oe: 479109860R -- 8200441401

50229 L: 1537 mm
sensore velocità ruota - ABS Sensore attivo 1.2 TCe 115-1.5 dCi-1.5 dCi 110-1.5 dCi 75-1.5 dCi 85-1.5 dCi 90-1.6-1.6 16V-1.6 16V Hi-Flex-Z.E.

oe: 8200441404 -- 479502046R

© INDUSTRIAL METALCAUCHO, S.L.U.

SISTEMA DI RAFFREDDAMENTO

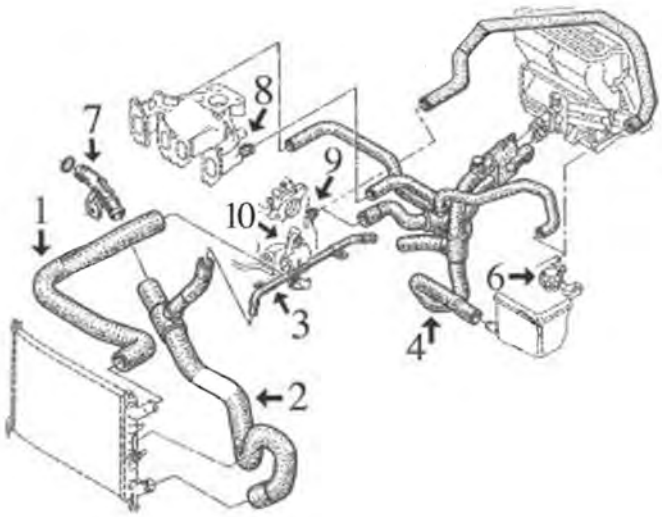

1.8 motore F3P fino al '98 e 2.0 motore F3R fino al '98

1	08742	manicotto superiore radiatore fino al 11/'95
	08743	manicotto superiore radiatore dal 11/'95
2	08740	manicotto inferiore radiatore fino al 11/'95
	08741	manicotto inferiore radiatore dal 11/'95
3	03154	tubo acqua metallico (fino al 11/'95)
4	08826	manicotto multiplo dal riscaldamento alla vaschetta e termostato 1.8-2.0 dal 11/'95 (attacco rapido)
	08828	manicotto multiplo dal riscaldamento alla vaschetta e termostato 2.0 fino al 11/'95 (attacco rapido)
	08829	manicotto multiplo dal riscaldamento alla vaschetta e termostato 1.8 fino al 11/'95 (attacco rapido)
6	03514	tappo vaschetta espansione 1,20 bar
	03525	tappo vaschetta espansione 1.40 bar
	03647	vaschetta espansione
7	03108	beccuccio metallico monoblocco fino al 11/'95 (da 11/'95 in plastica)
8	03010	raccordo metallico collettore d'aspirazione
9	03033	beccuccio metallico testata
10	03117	flangia termostato (alluminio)

C93M157CAP1 RENAULT LAGUNA I 11/1993 - 03/2001

SISTEMA DI RAFFREDDAMENTO

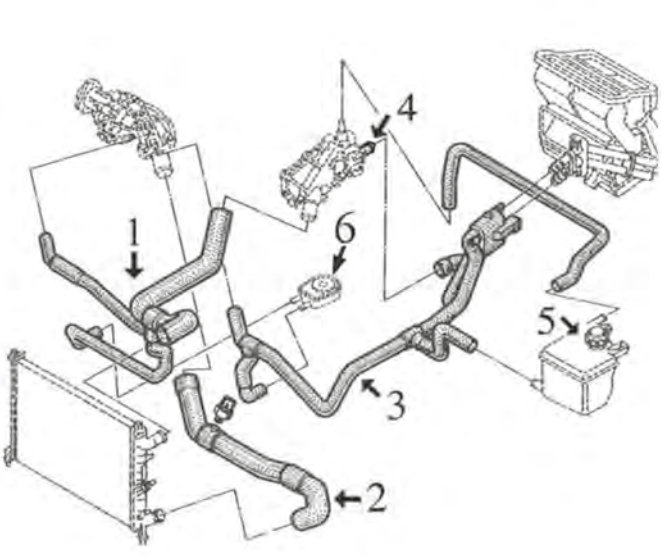

2.2dT motore diesel G8T fino al 11/'95 (codici motore 706/790)

1	08788	manicotto superiore radiatore
2	08790	manicotto inferiore radiatore
3	08852	manicotto multiplo dal riscaldamento alla vaschetta e termostato (attacco rapido)
4	03033	beccuccio metallico scatola termostato
5	03514	tappo vaschetta espansione 1,20 bar
	03525	tappo vaschetta espansione 1,40 bar
	03647	vaschetta espansione
6	05943	scambiatore di calore

C93M157CAP2 RENAULT LAGUNA I 11/1993 - 03/2001

SISTEMA DI RAFFREDDAMENTO

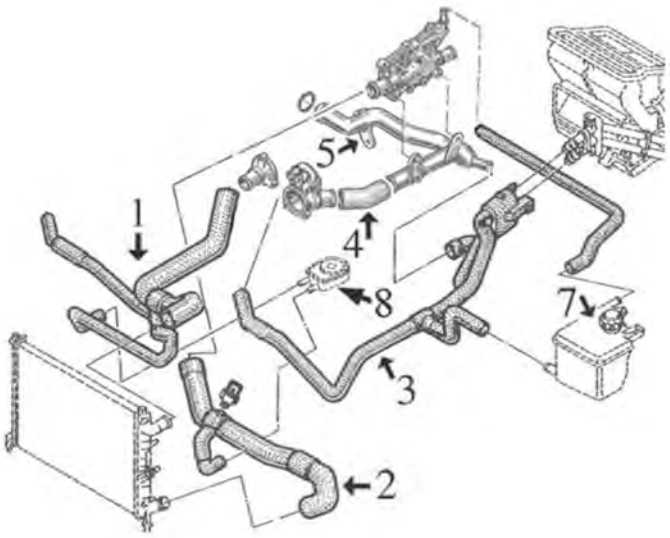

C93M157CAP3 RENAULT LAGUNA I 11/1993 - 03/2001

2.2dT motore diesel G8T dal 11/'95 (codici motore 752/794) fino al '98

1	08789	manicotto superiore radiatore
2	08791	manicotto inferiore radiatore
3	08827	manicotto multiplo dal riscaldamento alla vaschetta e tubo metallico (attacco rapido)
4	08792	manicotto dal tubo metallico alla scatola termostato
5	03155	tubo acqua metallico
7	03514	tappo vaschetta espansione 1,20 bar
	03525	tappo vaschetta espansione 1,40 bar
	03647	vaschetta espansione
8	05943	scambiatore di calore

SISTEMA DI RAFFREDDAMENTO

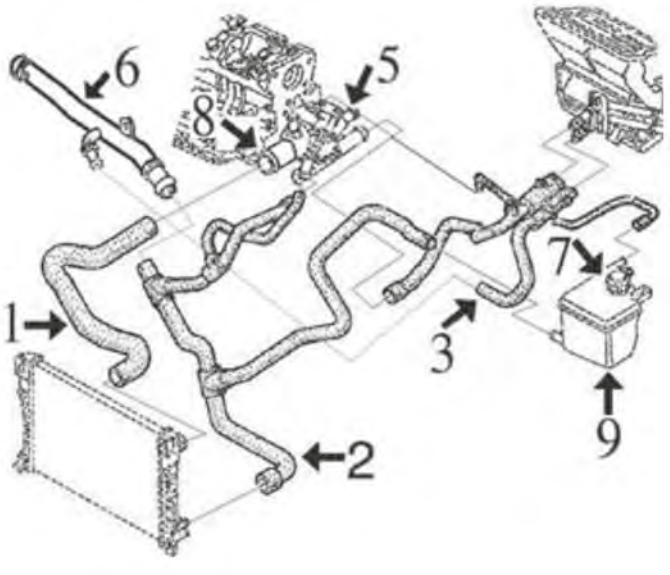

C93M157CAP4 RENAULT LAGUNA I 11/1993 - 03/2001

1.6-16v motore K4M dal '98

1	08865	manicotto superiore radiatore
2	08871	manicotto inferiore radiatore
3	08860	manicotto doppio riscaldamento
5	03148	beccuccio metallico scatola termostato
6	03663	tubo acqua (plastica)
7	03514	tappo vaschetta espansione 1,20 bar
	03525	tappo vaschetta espansione 1,40 bar
8	03119	flangia termostato
9	03647	vaschetta espansione

© INDUSTRIAL METALCAUCHO, S.L.U.

SISTEMA DI RAFFREDDAMENTO

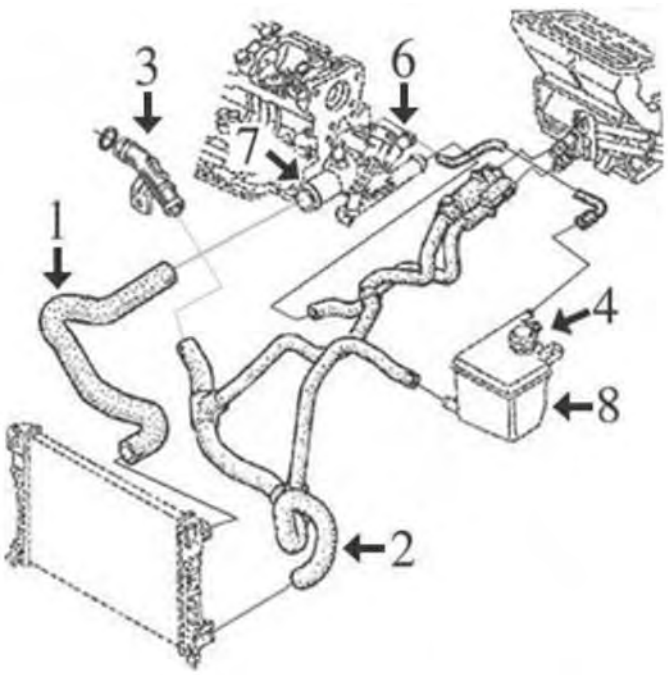

1.8-16v motore F4P dal '98 e 2.0-16v motore F4R dal '98

1	08865	manicotto superiore radiatore
2	08855	manicotto inferiore radiatore riscaldamento
3	03119	beccuccio dal tubo inferiore al monoblocco (plastica)
4	03514	tappo vaschetta espansione 1,20 bar
	03525	tappo vaschetta espansione 1,40 bar
6	03148	beccuccio metallico scatola termostato
7	03119	flangia termostato
8	03647	vaschetta espansione

C93M157CAP5 RENAULT LAGUNA I 11/1993 - 03/2001

SISTEMA DI RAFFREDDAMENTO

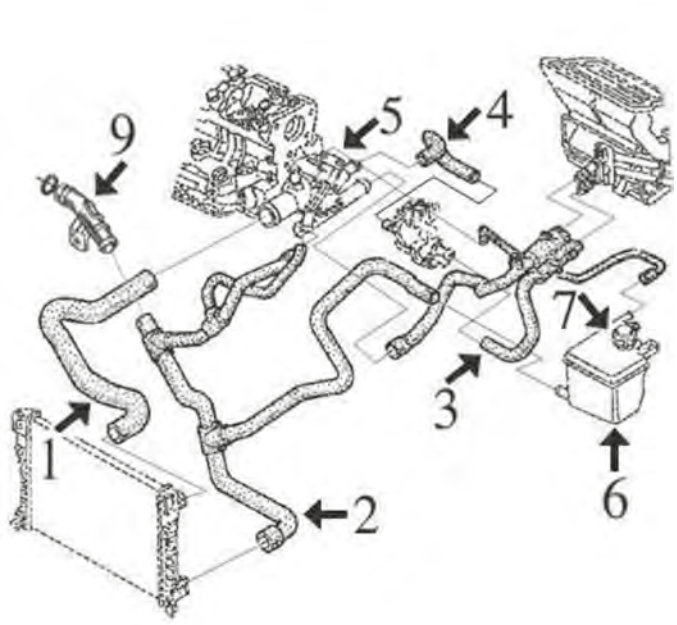

1.9 DTi (100cv) dal '98:

1	08863	manicotto superiore radiatore
2	08858	manicotto inferiore radiatore fino al 9/'99
	08859	manicotto inferiore radiatore dal 9/'99
3	08857	manicotto doppio entrata/uscita riscaldamento
4	08868	manicotto dalla scatola termostato
5	03569	scatola termostato completa fino al 9/'99
	03645	scatola termostato completa dal 9/'99 con termostato da 89°
	03661	scatola termostato completa dal 9/'99 con termostato da 83°
6	03647	vaschetta espansione
7	03514	tappo vaschetta espansione 1,20 bar
	03525	tappo vaschetta espansione 1,40 bar
9	03662	beccuccio dal tubo inferiore al monoblocco (plastica)

C93M157CAP6 RENAULT LAGUNA I 11/1993 - 03/2001

© INDUSTRIAL METALCAUCHO, S.L.U.

SISTEMA DI RAFFREDDAMENTO

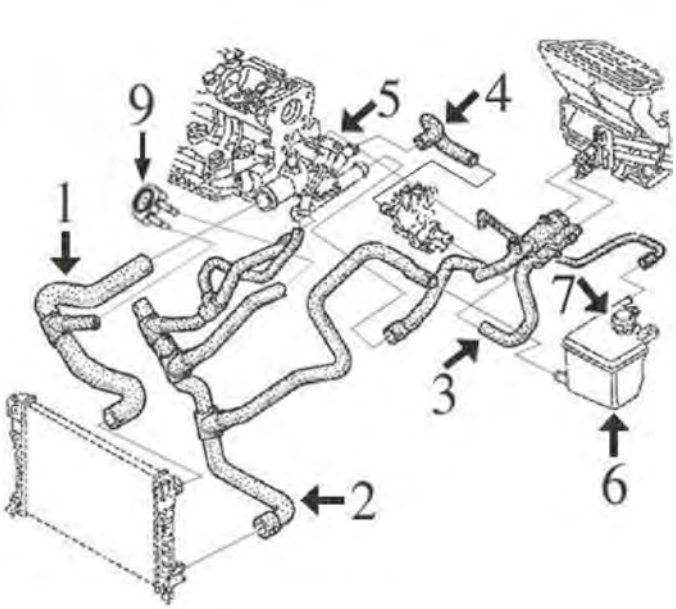

1.9 DCi (110cv-120cv) dal '98:

1	08863	manicotto superiore radiatore
2	08862	manicotto inferiore radiatore
3	08857	manicotto doppio entrata/uscita riscaldamento
4	08869	manicotto dalla scatola termostato
5	03569	scatola termostato completa fino al 9/'99
	03645	scatola termostato completa dal 9/'99 con termostato da 89°
	03661	scatola termostato completa dal 9/'99 con termostato da 83°
6	03647	vaschetta espansione
7	03514	tappo vaschetta espansione 1,20 bar
	03525	tappo vaschetta espansione 1,40 bar
9	05943	scambiatore di calore

C93M157CAP7 RENAULT LAGUNA I 11/1993 - 03/2001

02110 Ø 19,6 mm
gommina ad anello 1.8-1.9 dCi-1.9 dTi

oe: 7700867792 -- 6001545352

02361 Ø 51 mm Ø 58 mm
anello termostato 2.2 D

oe: 133992 -- 133992

02362 Ø 47 mm Ø 55 mm
anello termostato 1.8-2.0-2.0 16V

oe: 7700718380

02404 Ø 44 mm Ø 52 mm
anello termostato 1.6 16V-1.8 16V-2.0 16V

oe: 7700741923

03033 Ø 21 mm
beccuccio testata 1.8-2.0-2.2 D-2.2 dT

oe: 7700861225 -- 7705030135

03092
termostato raffreddamento 87 °C 2.0-2.0 16V

oe: 069121113B -- 059121113A

03108
tubo monoblocco motore 1.8-2.0

oe: 7700866560

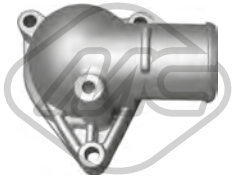

03117
flangia termostato 1.8-2.0

oe: 7700851979

03119
flangia termostato 1.6 16V-1.8-1.8 16V-1.9 dCi-1.9 dTi-2.0-2.0 16V-2.2 D-2.2 dT-3.0-3.0 24V

oe: 8200155515 -- 7700869797

© INDUSTRIAL METALCAUCHO, S.L.U.

03148
raccordo metallico termostato 1.6 16V

oe: 7700104134

03154
tubo acqua 1.8-2.0

oe: 7700857041

03155
tubo acqua 2.2 dT

oe: 7700862891

03187
tubo acqua 2.2 dT

oe: 8200041181 -- 8200557831

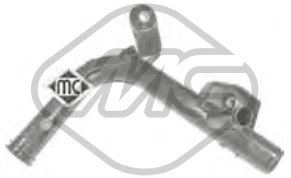

03194
tubo acqua

oe: 8200408549

03201
tubo acqua

oe: 8200231092 -- 8200088019

03202
tubo acqua

oe: 8200298073

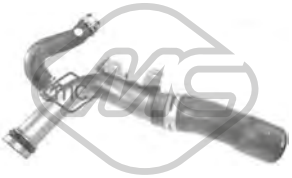

03227
tubo acqua

oe: 8200370717 -- 8200717364

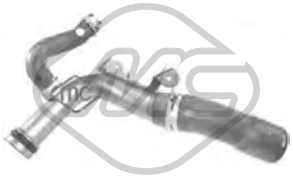

03228
tubo acqua

oe: 8200365275 -- 8200801589

03234
termostato raffreddamento 89 °C 1.6 16V-1.8 16V-2.0-2.0 16V

oe: 7700872554 -- 8200772985

03514 Pressione [bar]: 1.20
tappo vaschetta acqua 1.6 16V-1.8-1.8 16V-1.9 dCi-1.9 dTi-2.0-2.0 16V-2.2 D-2.2 dT-3.0-3.0 24V

oe: 7700805031

03525 Pressione [bar]: 1,4
tappo vaschetta acqua 1.8-2.0-2.0 16V-2.2 D

oe: 7700805032

03563 Pressione [bar]: 1.40
tappo vaschetta acqua 1.9 dTi

oe: 8200048024 -- 7700805131

03569
scatola termostato 89 °C 1.6 16V-1.8-1.8 16V-1.9 dCi-1.9 dTi-2.0-2.0 16V-2.2 D-2.2 dT-3.0-3.0 24V

oe: 8200065394 -- 8200065392

03624
scatola termostato 1.9 dCi-1.9 dTi

oe: 8200065392 -- 7701474249

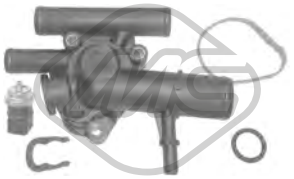

03645
scatola termostato 89 °C 1.9 dCi-1.9 dTi

oe: 8200674366 -- 8200112054

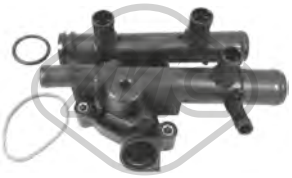

03646
scatola termostato 83 °C

oe: 8200262241

03647
vaschetta espansione 1.6 16V-1.8-1.8 16V-1.9 dCi-1.9 dTi-2.0-2.0 16V-2.2 D-2.2 dT-3.0-3.0 24V

oe: 7701467615

© INDUSTRIAL METALCAUCHO, S.L.U.

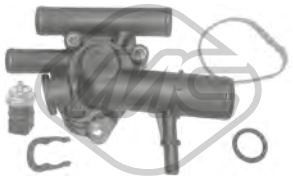

03661
scatola termostato 83 °C 1.9 dCi-1.9 dTi

oe: 8200674369 -- 8200074349

03662
beccuccio ingresso acqua a motore 1.9 dTi

oe: 8200713678 -- 7700873948

03663
tubo acqua 1.6 16V-1.9 dTi

oe: 8200134513 -- 7700101229

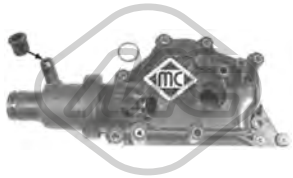

03773
scatola termostato 89 °C

oe: 8200700094 -- 8200561434

03779
beccuccio del monoblocco

oe: 7700113645 -- 8200590563

03859
scatola termostato 83 °C 3.0 24V

oe: 8200907243 -- 8200801567

03924
beccuccio scatola filtro olio

oe: 7701476602

08740
manicotto radiatore [inferiore] 1.8-2.0

oe: 7700827846

08741
manicotto radiatore [inferiore] 1.8-2.0

oe: 7700843464

08742
manicotto radiatore [Superiore] 1.8-2.0

oe: 7700824555

08743
manicotto radiatore [Superiore] 1.8-2.0

oe: 7700840702

08788
manicotto radiatore [Superiore] 2.2 D

oe: 7700826973

08789
manicotto radiatore [Superiore] 2.2 D

oe: 7700414020

08790
manicotto radiatore [inferiore] 2.2 D

oe: 7700828978

08791
manicotto radiatore [inferiore] 2.2 D

oe: 7700835912

08792
manicotto dal tubo metallico al corpo termostato 2.2 dT

oe: 7705126973

08855
manicotto radiatore [inferiore] 1.8 16V-2.0 16V

oe: 7700415844

08858
manicotto radiatore [inferiore] 1.9 dTi

oe: 7700419061

© INDUSTRIAL METALCAUCHO, S.L.U.

08859
manicotto radiatore [inferiore] 1.9 dTi

oe: 7700433049

08862
manicotto radiatore [inferiore] 1.6 16V-1.8 16V-1.9 dCi-1.9 dTi-2.0 16V

oe: 7700428835

08863
manicotto radiatore [Superiore] 1.9 dCi-1.9 dTi

oe: 8200018051

08865
manicotto radiatore [Superiore] 1.6 16V-1.8 16V

oe: 7700414161

08868
manicotto dalla scatola ingresso a gomito 1.9 dTi

oe: 7700411180

08869
manicotto dalla scatola ingresso a gomito 1.9 dCi

oe: 7700428834

08871
manicotto radiatore [inferiore] 1.6 16V

oe: 7700418496

08905
manicotto radiatore [Superiore] 1.9 dTi

oe: 7700419062

08907
manicotto radiatore [Superiore] 2.2 dT

oe: 7700430159

08908
manicotto radiatore [inferiore] 2.2 dT

oe: 7700835908

08826
manicotto multiplo dal riscaldamento alla vaschetta e alla testata 1.8

oe: 7700417717

08827
manicotto multiplo dal riscaldamento alla vaschetta e alla testata 2.2 D

oe: 7700412560

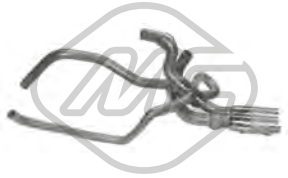

08828
manicotto multiplo dal riscaldamento alla vaschetta e alla testata 2.0

oe: 7700824560

08829
manicotto multiplo dal riscaldamento alla vaschetta e alla testata 1.8

oe: 7700824558

08852
manicotto multiplo dal riscaldamento alla vaschetta e alla testata 2.2 dT

oe: 7700826976

08857
manicotto doppio di riscaldamento 1.9 dCi-1.9 dTi

oe: 7700428833

08860
manicotto doppio di riscaldamento 1.6 16V

oe: 7700414159

02890 Ø 85 mm Ø 103 mm
anelli conici marmitta 2.0 16V

oe: 6001021335

© INDUSTRIAL METALCAUCHO, S.L.U.

03617
tappo olio motore 1.6 16V-1.8-1.9 dCi-1.9 dTi

oe: 8200046919 -- 7700741840

03619
tappo olio motore 1.9 dCi-1.9 dTi

oe: 8200062947 -- 7700111741

03648
tappo olio motore

oe: 8200009180 -- 7700870192

04154 Ø 58 mm Ø 72 mm
anelli conici marmitta 3.0

oe: 7700840086 -- 7700799633

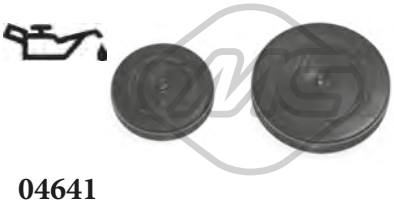

04641
kit coperchio albero a camme 1.6 16V-1.8 16V-2.0 16V

oe: 7700274026 -- 7700106271

03840 Ø 105 mm
coperchio filtro olio 2.2 D

oe: 7701048886

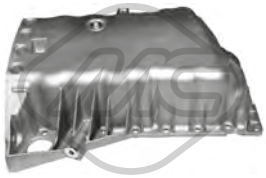

05496
coppa olio 1.9 dCi-1.9 dTi-2.0

oe: 8200728386 -- 8200477252

05497
coppa olio 1.8-1.8 16V-1.9 dCi-1.9 dTi-2.0-2.0 16V

oe: 8200728381 -- 7700111746

05498
coppa olio 1.6 16V

oe: 8200125660 -- 8200404442

05501
coppa olio 1.8-2.0

oe: 7701648829 -- 7700857504

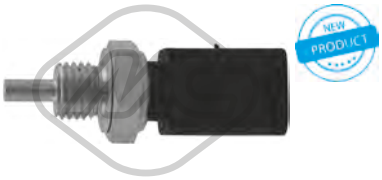

35705 N° raccordi: 3
sensore temperatura raffreddamento 1.6 16V-1.8 16V-2.0 16V

oe: 8200561449 -- 7700101968

00667 Dimensioni filettatura: 16x150
tappo coppa olio 1.6 16V-1.8-1.8 16V-1.9 dCi-1.9 dTi-2.0-2.0 16V-2.2 D-2.2 dT-3.0-3.0 24V

oe: 7703075348 -- 7703075210

00670 Dimensioni filettatura: 16x150
tappo coppa olio

oe: 7703075152 -- 7903075033

02024 Ø 14 mm Ø 22 mm
rondella coppa olio in gomma 1.6 16V-1.8 16V-1.9 dCi-1.9 dTi-2.0-2.0 16V-3.0 24V

oe: 0164.54 -- 0164.54

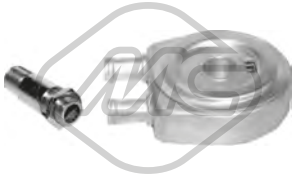

05943
scambiatore di calore 1.9 dCi-1.9 dTi

oe: 7700853915 -- 7700114036

03714
decantatore completo 2.0-2.0 16V

oe: 7703065274 -- 7700874589

03717
decantatore completo con guarnizione 1.9 dCi-1.9 dTi

oe: 7703065274 -- 8200083403

03772 L: 532 mm
asta livello olio 1.6 16V

oe: 8200449528

© INDUSTRIAL METALCAUCHO, S.L.U.

04724 L: 695 mm
asta livello olio 2.2 D

oe: 8200676300 -- 8200086256

04725 L: 570 mm
asta livello olio 1.9 dCi-1.9 dTi

oe: 8200059541 -- 8200901431

05170 L: 140 mm
asta livello olio 1.6 16V

oe: 11140ED000 -- 8200141457

08750
manicotto sfiato 1.6 16V

oe: 7700107829

08752
manicotto sfiato [Superiore] 1.9 dCi-1.9 dTi

oe: 8200551907 -- 7700106627

08883
kit manicotti sfiato olio 2.2 D

oe: 7705026974 -- 7700869691

09095
manicotto sfiato con valvola

oe: 8200063371 -- 8200136128

Tipo funzionamento: elettrico
93013 N° raccordi: 5
valvola EGR con guarnizione 1.9 dCi

oe: 8200467001 -- 8200542997

Tipo funzionamento: pneumatico
93062
valvola EGR con guarnizione 2.2 D

oe: 7700858510 -- 7700108141

05387 Ø 117 mm
filtro gasolio 1.9 dCi

oe: 8200416947 -- 7700109585

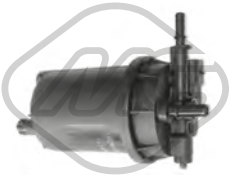

05393
filtro gasolio 2.2 D-2.2 dT

oe: 7701479176 -- 7701479050

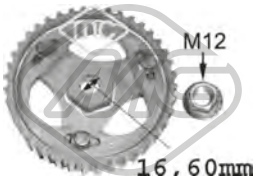

05623
corona pompa iniezione 1.9 dCi-1.9 dTi

oe: 7700743389 -- 7700743388

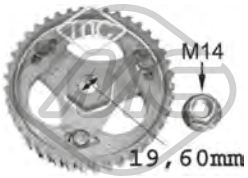

05644
corona pompa iniezione 1.9 dCi-1.9 dTi

oe:

05750 Ø 19.6 mm
corona pompa iniezione 1.9 dCi

oe: 8200046741

04709 Ø 17 - 30 mm
supporto filtro di aria (lungo) 1.6 16V-1.8-1.8 16V-1.9 dCi-1.9 dTi-2.0-2.0 16V-2.2 D-2.2 dT-3.0-3.0 24V

oe: 7700744145

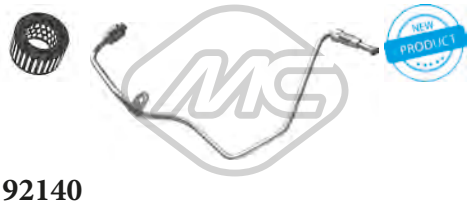

92140
tubo lubrificazione turbo 1.9 dCi

oe: 8200575657

© INDUSTRIAL METALCAUCHO, S.L.U.

SOSPENSIONE ANTERIORE e SUPPORTI MOTORE

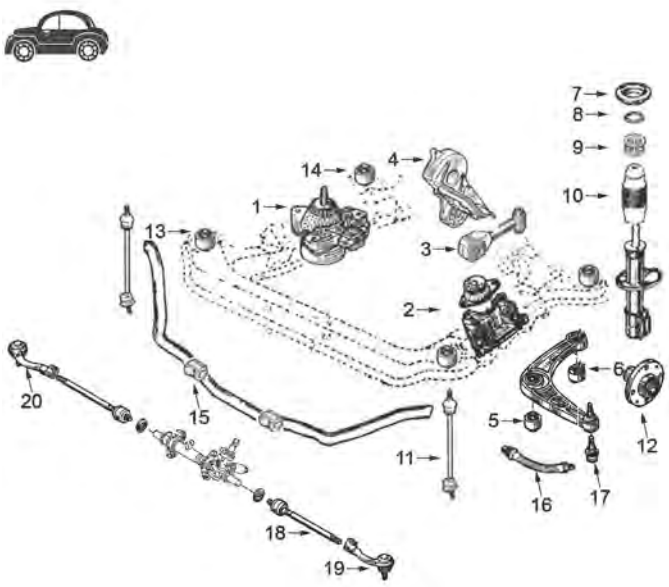

tutti i modelli:

1	02897	supporto motore destro 2.2dT e 16v. fino al '98
	04087	supporto motore destro 1.6-1.8-2.0 e 1.9DT dal '98-
	04088	supporto motore destro 1.8 fino al '98
	04183	supporto motore destro 2.0 fino al '98
2	02898	supporto motore sinistro 1.8 - 2.0 fino al '98
	04091	supporto motore sinistro 2.2dT e 16v.
3	04072	supporto motore posteriore 1.8-2.0 cambio manuale fino al '98
	04089	supporto motore posteriore 1.6-1.8-2.0 benzina e 1.9 Dti di 100 CV dal '98-
	04090	supporto motore posteriore 1.9 DTi di 110-120 CV dal '98-
4	04592	silentblock supporto motore posteriore 2.2dT e 16v. completo di tirante posteriore fino al '98
5	02664	silentblock braccio sospensione anteriore
6	02663	silentblock posteriore braccio anteriore
7	04029	supporto ammortizzatore anteriore destro
	04030	supporto ammortizzatore anteriore sinistro
	05751	kit supporto ammortizzatore anteriore destro completo di cuscinetto
	05752	kit supporto ammortizzatore anteriore sinistro completo di cuscinetto
8	04178	cuscinetto supporto ammortizzatore
10	04173	tampone ammortizzatore
11	04243	bielletta barra stabilizzatrice
12	90067	mozzo ruota anteriore
13	04607	silentblock anteriore telaio anteriore
14	04606	silentblock posteriore telaio anteriore
15	04471	boccola barra stabilizzatrice
16	96105	tubo freno anteriore (480 mm)
17	53167	testina sospensione anteriore ambo i lati
18	53088	tirante assiale ambo i lati
19	53144	testina barra accoppiamento sinistra
20	53170	testina barra accoppiamento destra

C93M157SOPDP1 RENAULT LAGUNA I 11/1993 - 03/2001

SOSPENSIONE POSTERIORE

tutti i modelli:

1	04262	silentblock articolazione ponte posteriore
2	96065	tubo freno posteriore senza ABS (305 mm)
	96112	tubo freno posteriore con ABS (180 mm)

C93M157SOPTP1 RENAULT LAGUNA I 11/1993 - 03/2001

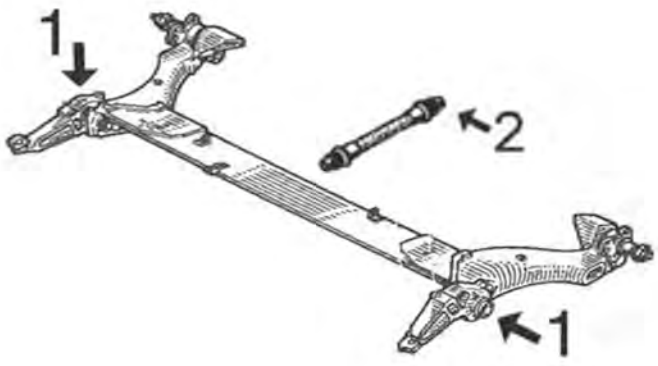

© INDUSTRIAL METALCAUCHO, S.L.U.

02897 L: 160 mm
supporto motore [Dx] 1.6 16V-1.8-1.8 16V-1.9 dCi-1.9 dTi-2.0-2.0 16V-2.2 D-2.2 dT-3.0-3.0 24V

oe: 6025310282

02898
supporto motore [anteriore Sx] 1.6 16V-1.9 dTi-2.0-2.0 16V-2.2 D-2.2 dT-3.0-3.0 24V

oe: 7700818369

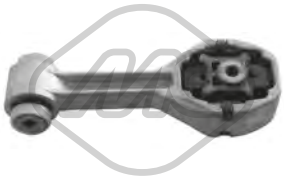

04072
supporto motore [posteriore] 1.8-1.8 16V-2.0-2.0 16V-3.0-3.0 24V

oe: 7700817782

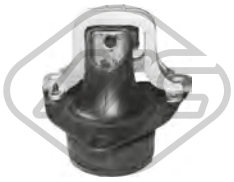

04087
supporto motore [Dx] 1.6 16V-1.8-1.8 16V-1.9 dCi-1.9 dTi-2.0-2.0 16V

oe: 7700423007

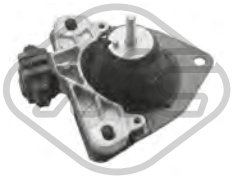

04088
supporto motore [Dx] 1.8

oe: 7700823949

04089
supporto motore [posteriore] 1.6 16V-1.8 16V-1.9 dCi

oe: 7700422529

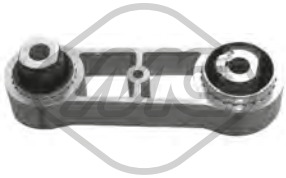

04090
supporto motore [posteriore] 1.9 dTi

oe: 7700411189

04091
supporto motore [Sx] 1.6 16V-1.8-1.8 16V-1.9 dCi-1.9 dTi-2.0-2.0 16V-2.2 D-2.2 dT-3.0-3.0 24V

oe: 7700422473

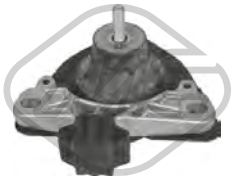

04183
supporto motore [Dx] 2.0

oe: 7700823950

04592
supporto motore [posteriore] 2.0-2.0 16V-2.2 D-2.2 dT-3.0-3.0 24V

oe: 7700825794

05751
kit supporto ammortizzatore [Assale anteriore Dx] 1.6 16V-1.8-1.8 16V-1.9 dCi-1.9 dTi-2.0-2.0 16V-2.2 D-2.2 dT-3.0-3.0 24V

oe: 7700777654 -- 7700832420

05752
kit supporto ammortizzatore [Assale anteriore Sx] 1.6 16V-1.8-1.8 16V-1.9 dCi-1.9 dTi-2.0-2.0 16V-2.2 D-2.2 dT-3.0-3.0 24V

oe: 7700777654 -- 7700832419

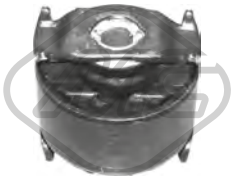

02663 Ø 12 mm Ø 58,5 mm
silentblock braccio sospensione [Assale anteriore inferiore] 1.6 16V-1.8-1.8 16V-1.9 dCi-1.9 dTi-2.0-2.0 16V-2.2 D-2.2 dT-3.0-3.0 24V

oe: 7700824042 -- 6025311529

02664 Ø 18,5 mm Ø 56 mm
silentblock braccio sospensione [Assale anteriore inferiore] 1.6 16V-1.8-1.8 16V-1.9 dCi-1.9 dTi-2.0-2.0 16V-2.2 D-2.2 dT-3.0-3.0 24V

oe: 7700822503

04243 L: 390 mm
bielletta barra stabilizzatrice [Assale anteriore] 1.8-2.0-2.0 16V-2.2 D-3.0

oe: 7700805494

04262 Ø 32 mm Ø 40|72 mm L: 37|73 mm
silentblock ponte [Assale posteriore] 1.6 16V-1.8-1.8 16V-1.9 dCi-1.9 dTi-2.0-2.0 16V-2.2 D-2.2 dT-3.0-3.0 24V

oe: 7700762844 -- 7700762843

04471 Ø 19 mm
boccola barra stabilizzatrice [Assale posteriore] 1.6 16V-1.8-1.8 16V-1.9 dCi-1.9 dTi-2.0-2.0 16V-2.2 D-2.2 dT-3.0-3.0 24V

oe: 8200272594

04487 Ø 18 mm Ø 55 mm
silentblock braccio sospensione [Assale anteriore] 1.9 dTi

oe: 8200002868

© INDUSTRIAL METALCAUCHO, S.L.U.

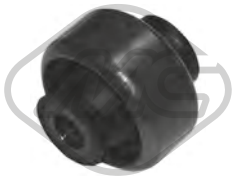

04488 Ø 15 mm Ø 57.9 mm
silentblock braccio sospensione [Assale anteriore] 1.9 dTi

oe: 8200002869

04606 Ø 12 mm
silentblock posteriore sub-chassis anteriore [Assale anteriore] 1.6 16V-1.8-1.8 16V-1.9 dCi-1.9 dTi-2.0-2.0 16V-2.2 D-2.2 dT-3.0-3.0 24V

oe: 7700824709

04607 Ø 13,5 mm Ø 40 mm L: 52 mm
silentblock [Assale anteriore] 1.6 16V-1.8-1.8 16V-1.9 dCi-1.9 dTi-2.0-2.0 16V-2.2 D-2.2 dT-3.0-3.0 24V

oe: 7700826216

53167 Ø 38,3 mm
testina sospensione [Assale anteriore] 1.6 16V-1.8-1.8 16V-1.9 dCi-1.9 dTi-2.0-2.0 16V-2.2 D-2.2 dT-3.0-3.0 24V

oe: 7700421804 -- 7700807194

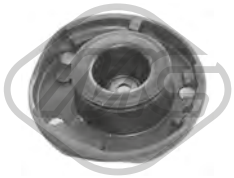

04029
supporto ammortizzatore [Assale anteriore Dx] 1.6 16V-1.8-1.8 16V-1.9 dCi-1.9 dTi-2.0-2.0 16V-2.2 D-2.2 dT-3.0-3.0 24V

oe: 7700832420 -- 6025305979

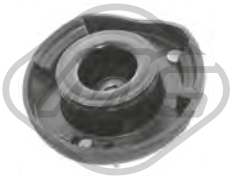

04030
supporto ammortizzatore [Assale anteriore Sx] 1.6 16V-1.8-1.8 16V-1.9 dCi-1.9 dTi-2.0-2.0 16V-2.2 D-2.2 dT-3.0-3.0 24V

oe: 7700832419 -- 6025305980

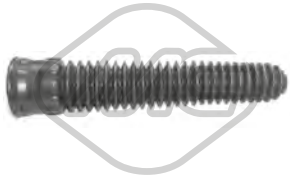

04173
cuffia ammortizzatore [Assale anteriore] 1.6 16V-1.8-1.8 16V-1.9 dCi-1.9 dTi-2.0-2.0 16V-2.2 D-2.2 dT-3.0-3.0 24V

oe: 7700776743

04178 Ø 62,5 mm Ø 100 mm
cuscinetto supporto ammortizzatore [Assale anteriore] 1.6 16V-1.8-1.8 16V-1.9 dCi-1.9 dTi-2.0-2.0 16V-2.2 D-2.2 dT-3.0-3.0 24V

oe: 7700760571 -- 7700803635

04181 Ø 65 mm Ø 100 mm
cuscinetto supporto ammortizzatore [Assale anteriore bilaterale] 1.6 16V-1.8-1.8 16V-1.9 dCi-1.9 dTi-2.0-2.0 16V-2.2 D-2.2 dT-3.0-3.0 24V

oe: 7700803635

05760 Ø 35 mm Ø 62 mm
cuscinetto trasmissione [Assale anteriore Dx] 1.6 16V-1.8-1.8 16V-1.9 dCi-1.9 dTi-2.0-2.0 16V-2.2 D-2.2 dT-3.0-3.0 24V

oe: 7701071133 -- 7700112085

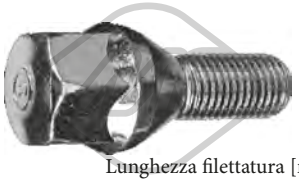

Lunghezza filettatura [mm]: 25
05437 Filetto esterno [mm]: M12x150
colonnetta ruota [anteriore e posteriore] 1.6 16V-1.8-1.8 16V-1.9 dTi-2.0-2.2 D

oe: 8200719981 -- 7700437514

Lunghezza filettatura [mm]: 26
05438 Filetto esterno [mm]: M12x150
colonnetta ruota [anteriore e posteriore] 1.9 dTi

oe: 402222121R -- 8200473313

Ø 121 mm
N° denti: 21
90020 H: 75.5 mm
mozzo ruota [Assale anteriore] 1.8-2.0-2.2 D

oe: 7700768318 -- 8200208332

Ø 130 mm
N° denti: 23
90067 H: 73 mm
mozzo ruota [Assale anteriore] 1.6 16V-1.8-1.8 16V-1.9 dCi-1.9 dTi-2.0-2.0 16V-2.2 D-2.2 dT-3.0-3.0 24V

oe: 7700830220

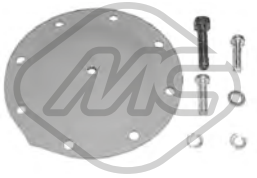

00832
kit riparazione membrana depressore

oe: A0015860743 -- 0015860743

74003 Ø 55 mm
cuscinetto ruota [Assale posteriore] 1.6 16V-1.8-1.8 16V-1.9 dTi-2.0-2.0 16V-2.2 D

oe: 7701205596 -- 7701463987

74005 Ø 72 mm
cuscinetto ruota [Assale posteriore] 1.8-2.0

oe: 7701205779 -- 7700822985

96065 L: 305 mm
tubo freno [Assale post. bilaterale] 1.6 16V-1.8-1.8 16V-1.9 dCi-1.9 dTi-2.0-2.0 16V-2.2 D-2.2 dT-3.0-3.0 24V

oe: 462107211R -- 8200020558

© INDUSTRIAL METALCAUCHO, S.L.U.

96105 L: 485 mm
tubo freno [Assale anteriore] 1.6 16V-1.8-1.8 16V-1.9 dCi-1.9 dTi-2.0-2.0 16V-2.2 D-2.2 dT-3.0-3.0 24V

oe: 8200597210 -- 7700834731

96112 L: 180 mm
tubo freno [Assale posteriore] 1.6 16V-1.8-1.8 16V-1.9 dCi-1.9 dTi-2.0-2.0 16V-2.2 D-2.2 dT-3.0-3.0 24V

oe: 7704002443

Ø 30 - 85 mm
00339
cuffia lato cambio [Assale anteriore Sx] 1.8-2.0-2.2 dT-3.0-3.0 24V

oe: 7700871011

Ø 23 - 82 mm
01135 kit
kit cuffia trasmissione [sul lato del cambio Assale anteriore Dx] 1.9 dCi

oe: 7701470910

Ø 28 - 77 mm
01139 kit **04518**
kit cuffia trasmissione [sul lato del cambio] 1.6 16V-1.8-1.8 16V-1.9 dCi-1.9 dTi-2.0-2.0 16V-2.2 D-2.2 dT-3.0-3.0 24V

oe: 392415890R -- 7701473830

Ø 23 - 85 mm
01432 kit **00432**
kit cuffia trasmissione [lato ruota Assale anteriore bilaterale] 2.0-2.2 dT

oe: 7701467125 -- 7701034800

Ø 27 - 85 mm
01517 kit **00517**
kit cuffia trasmissione [lato ruota Assale anteriore bilaterale] 2.0-2.0 16V-2.2 D-2.2 dT-3.0-3.0 24V

oe: 7701035380

Ø 24 - 75 mm
01523 kit **00523**
kit cuffia trasmissione [sul lato del cambio Assale anteriore bilaterale] 1.8-2.0-2.2 dT-2.2 D-3.0-3.0 24V

oe: 7701466172 -- 7701464758

Ø 23 - 65 mm
01559 kit **00559**
kit cuffia trasmissione [sul lato del cambio Assale anteriore Dx] 1.6 16V-1.8-1.8 16V-1.9 dTi-2.0-2.0 16V

oe: 7701209258 -- 7700108269

Ø 28 - 114 mm
02304 kit
kit cuffia trasmissione [sul lato del cambio] 1.6 16V-1.8-1.8 16V-1.9 dCi-1.9 dTi-2.0-2.0 16V-2.2 D-2.2 dT-3.0-3.0 24V

oe: 7701470566 -- 7701468573

Ø 21 - 80 mm
11041 kit **10041**
kit cuffia trasmissione [sul lato del cambio Assale anteriore bilaterale] 3.0 24V

oe: 7701038992

Ø 28 - 88 mm
11051 kit **10051**
kit cuffia trasmissione [lato ruota Assale anteriore bilaterale] 1.6 16V-1.8-1.8 16V-1.9 dCi-1.9 dTi-2.0-2.0 16V-2.2 D-2.2 dT-3.0

oe: 7701469021 -- 7701035380

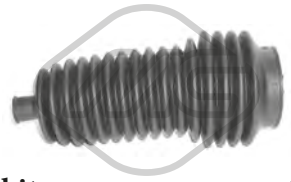

01355 kit **00355**
kit cuffia cremagliera sterzo [Assale anteriore bilaterale]

oe: 7701475840

05481
giunto trasmissione [Assale anteriore] 2.2 D-2.2 dT

oe: 8200131850 -- 8200087859

02849 Ø 132 mm - 6 N° alette
puleggia smorzatore con antivibrante 1.9 dTi

oe: 8200386445 -- 8200545437

02851 Ø 137 mm - 6 N° alette
puleggia smorzatore con antivibrante 1.6 16V-1.8-1.8 16V-1.9 dCi-1.9 dTi-2.0-2.0 16V-2.2 D-2.2 dT-3.0-3.0 24V

oe: 7700858731

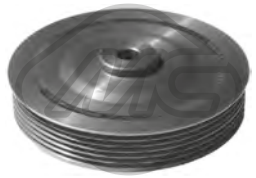

04163 Ø 132 mm - 6 N° alette
puleggia smorzatore con antivibrante 1.9 dCi-1.9 dTi

oe: 7700110329 -- 8200689702

04455 Ø 151 - 155 mm - 5 N° alette
puleggia smorzatore con antivibrante 1.9 dCi

oe: 8200386451 -- 7700115766

© INDUSTRIAL METALCAUCHO, S.L.U.

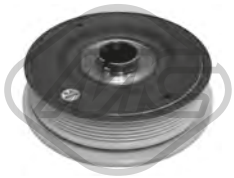

04463 Ø 151 - 165 mm - 6 N° alette
puleggia smorzatore con antivibrante

oe: 8200802664 -- 8200555547

04464 Ø 151 - 155 mm - 6 N° alette
puleggia smorzatore con antivibrante

oe: 8200817580 -- 8200523061

04465 Ø 133 mm - 6 N° alette
puleggia smorzatore con antivibrante 1.6 16V

oe: 7700105321 -- 8200313231

04489 Ø 137 - 140 mm - 6 N° alette
puleggia smorzatore con antivibrante 2.2 D-2.2 dT

oe: 7700863813 -- 7700104292

04577 Ø 122 mm - 6 N° alette
puleggia smorzatore con antivibrante 2.0-2.0 16V

oe: 8200458960 -- 7700738072

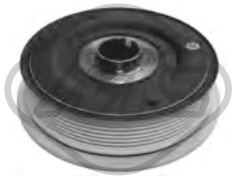

04585 Ø 151 - 165 mm - 7 N° alette
puleggia smorzatore con antivibrante

oe: 8200664350 -- 8200555549

04611 Ø 151 mm - 7 N° alette
puleggia smorzatore con antivibrante

oe:

04664 Ø 132 mm - 6 N° alette
puleggia smorzatore con antivibrante 1.9 dTi

oe:

04734 Ø 152 - 155 mm - 7 N° alette
puleggia smorzatore con antivibrante

oe: 8200523083 -- 8200376968

04774 Ø 123 mm - 5 N° alette
puleggia smorzatore con antivibrante 1.8 16V-2.0-2.0 16V

oe: 8200386453 -- 8200072415

12849 Ø 132 mm - 6 N° alette
kit albero motore con antivibrante 1.9 dTi

oe: 8200386445 -- 8200545437

14163 Ø 132 mm - 6 N° alette
kit albero motore con antivibrante 1.9 dCi-1.9 dTi

oe: 7700110329 -- 8200689702

14455 Ø 151 - 155 mm - 5 N° alette
kit albero motore con antivibrante 1.9 dCi

oe: 8200386451 -- 7700115766

14465 Ø 133 mm - 6 N° alette
kit albero motore con antivibrante 1.6 16V

oe: 7700105321 -- 8200313231

14734 Ø 152 - 155 mm - 7 N° alette
kit albero motore con antivibrante

oe: 8200523083 -- 8200376968

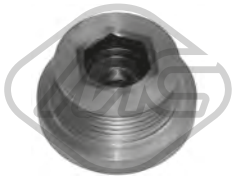

04728 Ø 29.28 mm - 5 N° alette
puleggia alternatore 1.9 dCi-1.9 dTi

oe: 8200113636

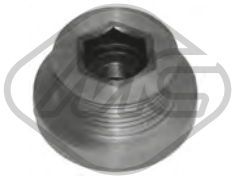

04729 - 6 N° alette
puleggia alternatore 1.6 16V

oe: 7701477689 -- 7700110616

04912 Ø 56 mm - 6 N° alette
puleggia alternatore 1.8 16V-1.9 dTi-2.0 16V

oe: 7701207807 -- 7701055871

© INDUSTRIAL METALCAUCHO, S.L.U.

04913 Ø 48.8 mm - 6 N° alette
puleggia alternatore 1.9 dCi

oe: 7700426849

04947 - 5 N° alette
puleggia alternatore 1.9 dCi-1.9 dTi

oe: 8200113636

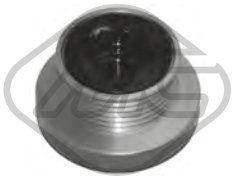

04948 - 6 N° alette
puleggia alternatore 1.6 16V

oe: 7700110616

05146 Ø 65 mm
cuscinetto tendicinghia

oe: 8200673091 -- 8200840823

05161 Ø 17 mm Ø 60 mm
cuscinetto tendicinghia 1.6 16V-1.8 16V-1.9 dCi-1.9 dTi

oe: 7700102931 -- 8200104754

05162 Ø 60 mm
cuscinetto tendicinghia 1.6 16V

oe: 8200603359 -- 7700102872

05261 Ø 17 mm Ø 60 mm
cuscinetto tendicinghia

oe: 8200947837 -- 8200285009

05262 Ø 65 mm
cuscinetto tendicinghia 1.9 dCi-2.0

oe: 117507271R -- 8200072120

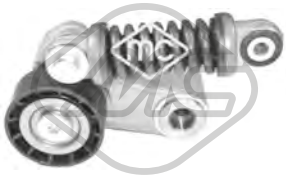

05484 Ø 60 mm
cuscinetto tendicinghia 1.9 dTi

oe: 7700102395

05485 Ø 70 mm
cuscinetto tendicinghia 1.6 16V

oe: 8200582997 -- 8200421284

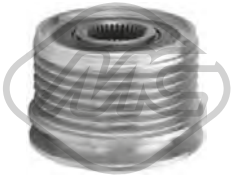

05952 Ø 17 mm Ø 55 mm - 6 N° alette
puleggia alternatore 1.6 16V

oe: 7701477689

05953 Ø 17 mm Ø 56 mm - 5 N° alette
puleggia alternatore

oe: 7701476465

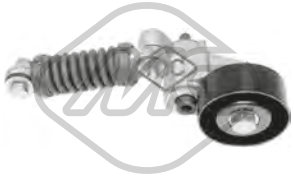

06153 Ø 65 mm
cuscinetto tendicinghia 2.2 D-2.2 dT

oe: 7700872550 -- 7700106708

04994 Ø 12 mm Ø 120 mm
puleggia albero a camme

oe: 7700107401 -- 7700866844

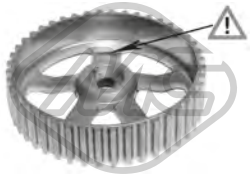

05102 Ø 132 mm
puleggia albero a camme

oe: 8200277233 -- 8200260389

05340 Ø 66 mm
corona albero a camme 1.9 dTi

oe: 7700100776

05474 Ø 13 mm Ø 120 mm
puleggia albero a camme 1.9 dCi-1.9 dTi

oe: 7700111951

05627
corona dentata 1.6 16V

oe: 7700739336 -- 7700874761

© INDUSTRIAL METALCAUCHO, S.L.U.

53088 L: 265 mm
tirante assiale [Assale anteriore bilaterale] 1.6 16V-1.8-1.8 16V-1.9 dCi-1.9 dTi-2.0-2.0 16V-2.2 D-2.2 dT-3.0-3.0 24V

oe: 7701469665 -- 7701469251

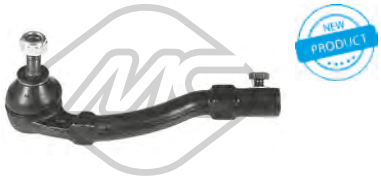

53144 L: 176 mm
testina barra accoppiamento [Assale anteriore Sx] 1.6 16V-1.8-1.8 16V-1.9 dCi-1.9 dTi-2.0-2.0 16V-2.2 D-2.2 dT-3.0-3.0 24V

oe: 6000022737

53170 L: 176 mm
testina barra accoppiamento [Assale anteriore Dx] 1.6 16V-1.8-1.8 16V-1.9 dCi-1.9 dTi-2.0-2.0 16V-2.2 D-2.2 dT-3.0-3.0 24V

oe: 6000022736

00908
kit leveraggio cambio

oe: 7703087163 -- 7700703000

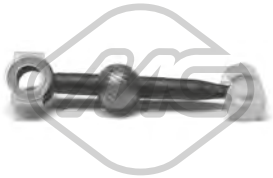

02883
bielletta rinvio comando cambio [anteriore] 1.6 16V-1.8-1.8 16V-1.9 dTi-2.0-2.2 D

oe: 7700743133 -- 7700875584

04287
bielletta rinvio comando cambio

oe: 7700102476

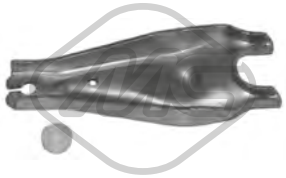

04297
forcella frizione [anteriore]

oe: 7700660488 -- 7700715851

05439 Ø 47 mm
cuscinetto guida cambio 1.6 16V-1.8-1.8 16V-1.9 dCi-1.9 dTi-2.0-2.0 16V-2.2 D-2.2 dT-3.0-3.0 24V

oe: 7701035378 -- 7700864959

05440 Ø 40 mm
cuscinetto guida cambio 1.6 16V-1.8-1.8 16V-1.9 dCi-1.9 dTi-2.0-2.0 16V-2.2 D-2.2 dT-3.0-3.0 24V

oe: 8200039656

00417
copripedale freno e frizione

oe: 7700680836

04677
forcella frizione completa 1.9 dCi-1.9 dTi

oe: 7700875163 -- 7701478174

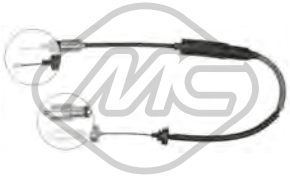

80076 L: 1125/866 mm
cavo frizione automatico 1.6 16V-1.8-1.8 16V-1.9 dCi-1.9 dTi-2.0-2.0 16V-3.0

oe: 7700432383 -- 7700432383

80093 L: 1240/855 mm
cavo frizione automatico 1.6 16V-1.8-1.9 dTi-2.0-2.0 16V-2.2 D-2.2 dT-3.0

oe: 7700413206 -- 7700413205

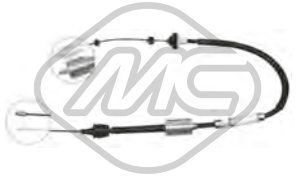

80126 L: 1197/870 mm
cavo frizione automatico 1.9 dTi

oe: 8200018668 -- 8200018668

80216 L: 1248/864 mm
cavo frizione manuale 1.6 16V-1.8-1.8 16V-2.0-2.0 16V-2.2 D-2.2 dT-3.0

oe: 7700840014 -- 7700840014

82932 L: 1197/865 mm
cavo frizione manuale 1.9 dCi-1.9 dTi

oe: 8200018668

00153
supporto marmitta 2.0-2.0 16V-2.2 D-2.2 dT-3.0-3.0 24V

oe: 7700260757 -- 7705099058

02382 Ø 73 mm Ø 90 mm
anelli conici marmitta 3.0 24V

oe: 7700766353

© INDUSTRIAL METALCAUCHO, S.L.U.

02725
supporto marmitta 2.0-2.0 16V

oe: 7700410929

02763
supporto marmitta 1.6 16V-1.8-1.8 16V-1.9 dCi-1.9 dTi-2.0-2.0 16V-2.2 D-2.2 dT-3.0-3.0 24V

oe: 7700828897 -- 7700816862

03010 Ø 16 mm
raccordo collettore d'aspirazione 1.8-2.0

oe: 7705030338

02063
pompa tergicristalli 1.9 dTi

oe: 7700430078 -- 7700428386

02065
pompa tergicristalli 1.6 16V-1.8-1.8 16V-1.9 dCi-1.9 dTi-2.0-2.0 16V-2.2 D-2.2 dT-3.0-3.0 24V

oe: 8200213042 -- 8200213041

02066
pompa tergicristalli 1.6 16V-1.8-1.8 16V-1.9 dTi-1.9 dCi-2.0 16V-2.0-2.2 D-2.2 dT-3.0-3.0 24V

oe: 7700821782 -- 7701048307

02074
pompa tergicristalli 1.6 16V-1.8-1.8 16V-1.9 dCi-1.9 dTi-2.0-2.0 16V-2.2 D-2.2 dT-3.0-3.0 24V

oe: 8200213042 -- 8200213041

© INDUSTRIAL METALCAUCHO, S.L.U.

SISTEMA DI RAFFREDDAMENTO

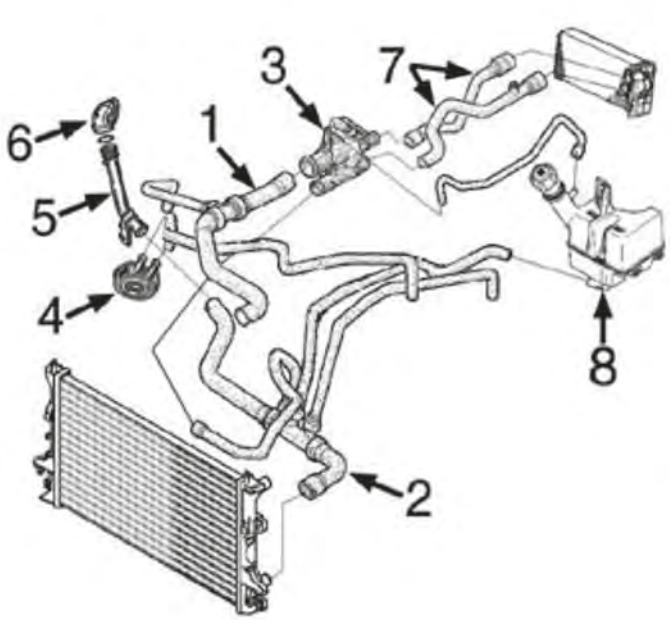

C93M4723M7528CAP1 RENAULT LAGUNA II 03/2001-

1.9 motore diesel F9Q (2001-2006)

1	09255	manicotto superiore radiatore
2	09342	manicotto inferiore radiatore
3	03645	scatola termostato completa 89°
	03661	scatola termostato completa (83°)
4	05943	scambiatore di calore
5	03201	tubo rigido al manicotto inferiore
6	03779	boccola monoblocco
7	09343	kit manicotti riscaldamento
8	03563	tappo vaschetta espansione
	03820	vaschetta espansione

SISTEMA DI RAFFREDDAMENTO

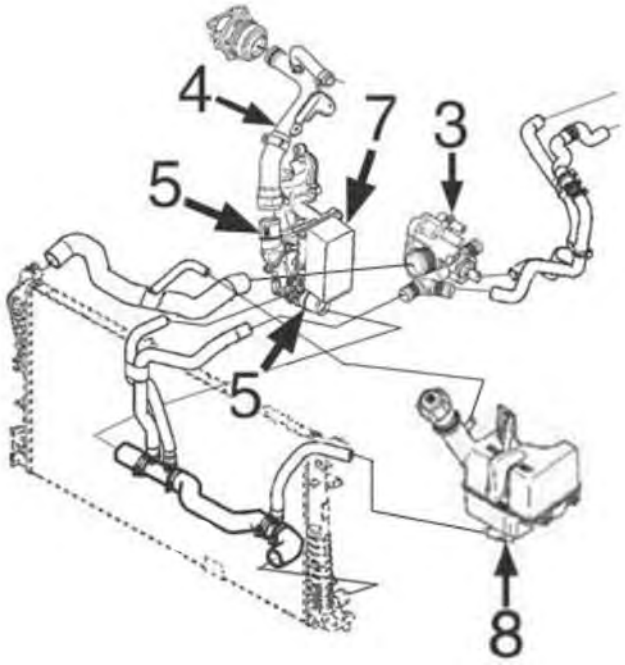

C93M4723M7528CAP2 RENAULT LAGUNA II 03/2001-

2.0 motore diesel M9R (2006-)

3	03859	scatola termostato completa
4	03227	tubo dalla pompa acqua al filtro olio completo di manicotti alla valvola EGR e alla vaschetta filtro olio fino al 7/'07-
	03228	tubo dalla pompa acqua al filtro olio completo di manicotti alla valvola EGR e alla vaschetta filtro olio fino dal 7/'07-
5	03924	flangia acqua del serbatoio filtro olio
7	39064	scambiatore di calore acqua /olio
8	03563	tappo vaschetta espansione
	03820	vaschetta espansione

02110 Ø 19,6 mm
gommina ad anello 1.9 dCi-1.9 dCI-2.2 dCi

oe: 7700867792 -- 6001545352

02235
scatola termostato 89 °C 1.6 16V

oe: 8200561426

02404 Ø 44 mm Ø 52 mm
anello termostato 1.6 16V-1.8 16V-2.0 16V-2.0 16V IDE-2.0 16V T

oe: 7700741923

© INDUSTRIAL METALCAUCHO, S.L.U.

03119
flangia termostato 1.6 16V-1.8 16V-2.0 16V-2.0 16V T

oe: 8200155515 -- 7700869797

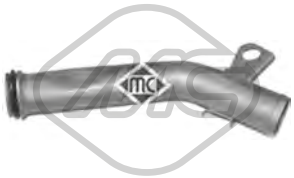

03201
tubo acqua 1.9 dCi-1.9 dCI

oe: 8200231092 -- 8200088019

03202
tubo acqua 2.2 dCi

oe: 8200298073

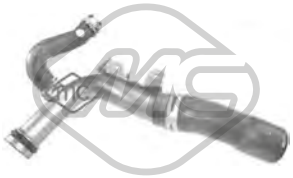

03227
tubo acqua 2.0 dCi

oe: 8200370717 -- 8200717364

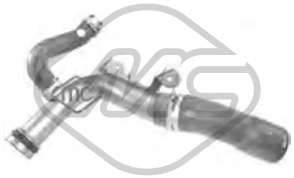

03228
tubo acqua 2.0 dCi

oe: 8200365275 -- 8200801589

03234
termostato raffreddamento 89 °C 1.6 16V-1.8 16V-2.0 16V-2.0 16V IDE-2.0 16V T

oe: 7700872554 -- 8200772985

03288
scatola termostato 89 °C 2.0 dCi

oe: 8200907234 -- 8200907229

03563
tappo vaschetta acqua 1.6 16V-1.8 16V-1.9 dCi-1.9 dCI-2.0 16V-2.0 16V IDE-2.0 16V T-2.2 dCi-2.9 V6 24V-3.0 V6 24V

Pressione [bar]: 1.40

oe: 8200048024 -- 7700805131

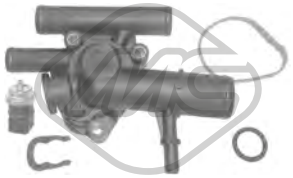

03645
scatola termostato 89 °C 1.9 dCi-1.9 dCI

oe: 8200674366 -- 8200112054

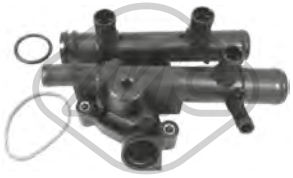

03646
scatola termostato 83 °C 1.6 16V-2.2 dCi

oe: 8200262241

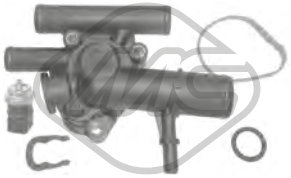

03661
scatola termostato 83 °C 1.9 dCi-1.9 dCI

oe: 8200674369 -- 8200074349

03663
tubo acqua 1.6 16V

oe: 8200134513 -- 7700101229

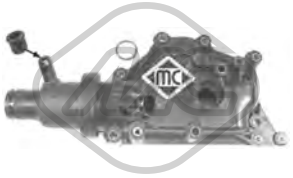

03773
scatola termostato 89 °C 1.6 16V

oe: 8200700094 -- 8200561434

03779
beccuccio del monoblocco 1.9 dCi-1.9 dCI

oe: 7700113645 -- 8200590563

03820
vaschetta espansione 1.6 16V-1.8 16V-1.9 dCi-1.9 dCI-2.0 16V-2.0 16V IDE-2.0 16V T-2.0 dCi-2.2 dCi-3.0 V6 24V

oe: 7701206596 -- 8200447047

03859
scatola termostato 83 °C 2.0 dCi-3.0 V6 24V

oe: 8200907243 -- 8200801567

03924
beccuccio scatola filtro olio 2.0 dCi

oe: 7701476602

09255
manicotto radiatore [Superiore] 1.9 dCi-1.9 dCI

oe: 8200002967 -- 8200454461

© INDUSTRIAL METALCAUCHO, S.L.U.

09342
manicotto radiatore [inferiore] 1.9 dCi

oe: 8200002969 -- 8200106725

09343
kit manicotti riscaldamento 1.9 dCi

oe: 8200106735 -- 8200002964

03617
tappo olio motore 2.0 16V IDE-2.2 dCi

oe: 8200046919 -- 7700741840

03619
tappo olio motore

oe: 8200062947 -- 7700111741

03648
tappo olio motore

oe: 8200009180 -- 7700870192

04641
kit coperchio albero a camme 1.6 16V-2.0 16V-2.0 16V IDE-2.0 16V T

oe: 7700274026 -- 7700106271

03838 Ø 70 mm
coperchio filtro olio 2.0 dCi

oe: 7701476503

03840 Ø 105 mm
coperchio filtro olio 2.2 dCi

oe: 7701048886

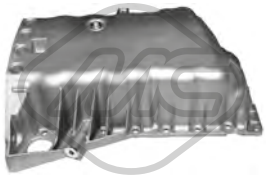

05496
coppa olio 1.9 dCi-2.0 16V-2.0 16V IDE

oe: 8200728386 -- 8200477252

05497
coppa olio 1.8 16V-2.0 16V-2.0 16V IDE

oe: 8200728381 -- 7700111746

05498
coppa olio 1.6 16V

oe: 8200125660 -- 8200404442

35705 N° raccordi: 3
sensore temperatura raffreddamento 1.6 16V-1.8 16V-2.0 16V IDE

oe: 8200561449 -- 7700101968

00667 Dimensioni filettatura: 16x150
tappo coppa olio 1.6 16V-1.8 16V-1.9 dCi-1.9 dCI-2.0 16V-2.0 16V IDE-2.0 16V T-2.0 dCi-2.2 dCi-3.0 V6 24V

oe: 7703075348 -- 7703075210

00670 Dimensioni filettatura: 16x150
tappo coppa olio

oe: 7703075152 -- 7903075033

02024 Ø 14 mm Ø 22 mm
rondella coppa olio in gomma 1.6 16V-1.8 16V-1.9 dCi-1.9 dCI-2.0 16V-2.0 16V IDE-2.0 16V T-3.0 V6 24V

oe: 0164.54 -- 0164.54

02490 Dimensioni filettatura: M14 x 150
tappo coppa olio

oe: 7703075033

05655 Dimensioni filettatura: 16x150
tappo coppa olio

oe: 7903075033 -- 7703075348

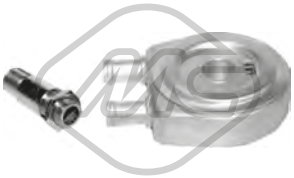

05943
scambiatore di calore 1.9 dCi-1.9 dCI

oe: 7700853915 -- 7700114036

© INDUSTRIAL METALCAUCHO, S.L.U.

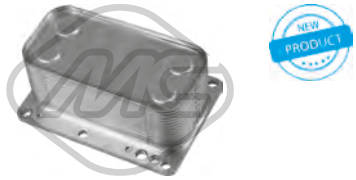

39064
scambiatore di calore 2.0 dCi

oe: 8200797762 -- 8200507878

03714
decantatore completo

oe: 7703065274 -- 7700874589

03717
decantatore completo con guarnizione 1.9 dCi-1.9 dCI

oe: 7703065274 -- 8200083403

03772 L: 532 mm
asta livello olio 1.6 16V

oe: 8200449528

03925 L: 570 mm
asta livello olio 2.0 dCi

oe: 8200825631 -- 8201009745

04724 L: 695 mm
asta livello olio 2.2 dCi

oe: 8200676300 -- 8200086256

04725 L: 570 mm
asta livello olio 1.9 dCi-1.9 dCI

oe: 8200059541 -- 8200901431

05170 L: 140 mm
asta livello olio 1.6 16V

oe: 11140ED000 -- 8200141457

08752
manicotto sfiato [Superiore] 1.9 dCi-1.9 dCI

oe: 8200551907 -- 7700106627

09395 Ø 12.5 mm
manicotto sfiato 1.6 16V

oe: 8200369035

Tipo funzionamento: elettrico
93013 N° raccordi: 5
valvola EGR con guarnizione 1.9 dCi-1.9 dCI

oe: 8200467001 -- 8200542997

Tipo funzionamento: elettrico
93065
valvola EGR con guarnizione 1.9 dCi-2.0 dCi

oe: 8200542999 -- 8200467059

Tipo funzionamento: elettrico
93078 N° raccordi: 5
valvola EGR senza guarnizione 2.0 dCi

oe: 8200693739 -- H8200327011

Tipo funzionamento: elettrico
93079 N° raccordi: 5
valvola EGR senza guarnizione 1.9 dCi

oe: H8200194323 -- 8200850755

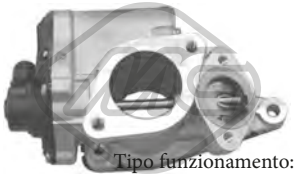

Tipo funzionamento: elettrico
93081 N° raccordi: 5
valvola EGR senza guarnizione 1.9 dCi

oe: H8200194323 -- 8200194323

05387 Ø 117 mm
filtro gasolio 1.9 dCi-1.9 dCI

oe: 8200416947 -- 7700109585

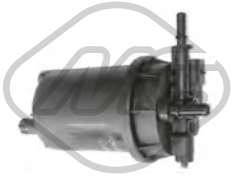

05393
filtro gasolio 1.9 dCi-2.0 dCi-2.2 dCi

oe: 7701479176 -- 7701479050

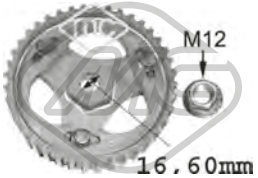

05623
corona pompa iniezione 1.9 dCi-1.9 dCI

oe: 7700743389 -- 7700743388

© INDUSTRIAL METALCAUCHO, S.L.U.

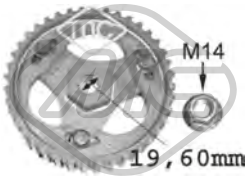

05644
corona pompa iniezione 1.9 dCi-1.9 dCI

oe:

05750
corona pompa iniezione 1.9 dCi

Ø 19.6 mm

oe: 8200046741

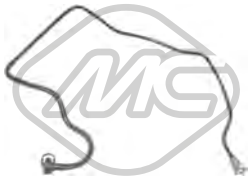

92030
tubo alimentazione carburante 1.6 16V

oe: 8200493228 -- 8200199858

92140
tubo lubrificazione turbo 1.9 dCi-1.9 dCI

oe: 8200575657

92141
tubo lubrificazione turbo 1.9 dCi

oe: 8200575661

92163
tubo lubrificazione turbo 1.9 dCi

oe: 7701476032

SOSPENSIONE ANTERIORE e SUPPORTI MOTORE

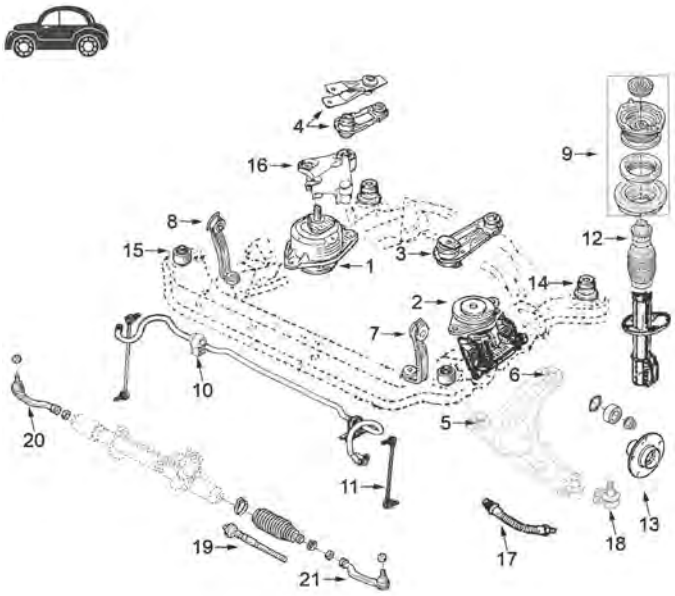

motore 1.6/16v (K4M) - 1.8/16v (F4P) - 2.0/16v (F4R) - 1.9D (F9Q) - 2.0D (M9R) - 2.2D (G9T)

1	04461	supporto motore destro 2.0D-2.2D-3.0D (segno di colore corallo, durezza 50°/55°)
	06155	supporto motore destro 1.6-1.8-2.0-1.9D (segno di colore verde, durezza 40°/45°)
2	04462	supporto motore sinistro 1.6-1.8-2.0-1.9D-2.2D
	05647	supporto motore sinistro 2.0D
3	04467	supporto motore posteriore 2.2D e cambio automatico
	04468	supporto motore posteriore 1.6-1.8-2.0-1.9D
	05652	supporto motore posteriore 2.0D
4	04466	bielletta antivibrante supporto destro 1.9D- 2.2D
	04469	bielletta antivibrante supporto destro 1.6-1.8-2.0
	05653	bielletta antivibrante supporto destro 2.0D
5	04487	silentblock braccio sospensione anteriore
6	04488	silentblock posteriore braccio anteriore
7	04587	bielletta destra supporto telaio motore motore
8	04588	bielletta destra supporto telaio motore motore
9	04572	supporto ammortizzatore anteriore completo di cuscinetto e accessori
10	04471	boccola barra stabilizzatrice
11	04457	bielletta barra stabilizzatrice
12	04827	tampone ammortizzatore anteriore
13	90110	mozzo ruota anteriore
14	04607	silentblock anteriore sub-chasis
15	04606	silentblock posteriore sub-chasis
16	05216	silentblock supporto superiore motore 1.9D-2.0D-2.2D
17	96171	tubo freno anteriore
18	53015	testina sospensione anteriore ambo i lati
19	53068	tirante assiale ambo i lati
20	53033	testina barra accoppiamento destra
21	53023	testina barra accoppiamento sinistra

C93M4723M7528SOPDP1 RENAULT LAGUNA II 03/2001-

© INDUSTRIAL METALCAUCHO, S.L.U.

SOSPENSIONE POSTERIORE

1	04476	kit silentblock supporto ponte posteriore
2	96177	tubo freno posteriore

C93M4723M7528SOPTP1 RENAULT LAGUNA II 03/2001-

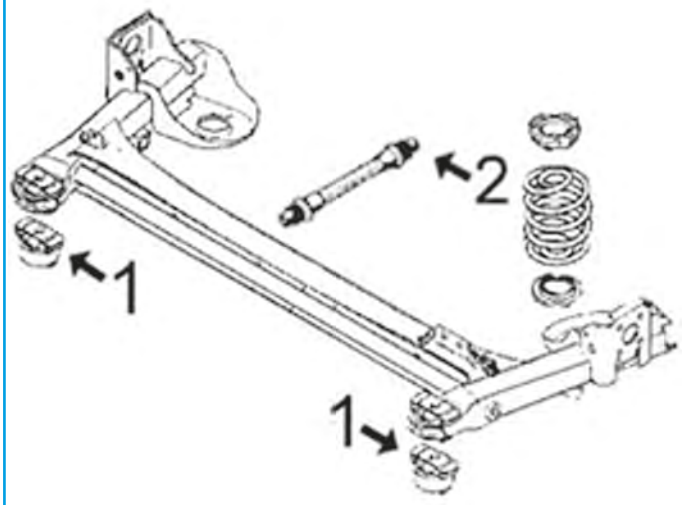

02897 L: 160 mm
supporto motore [Dx] 1.6 16V-1.8 16V-1.9 dCi-1.9 dCI-2.0 16V-2.0 16V IDE-2.0 16V T-2.2 dCi-3.0 V6 24V

oe: 6025310282

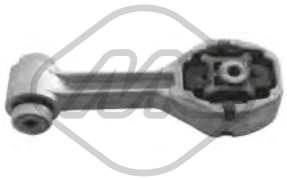

04072
supporto motore [posteriore] 1.8 16V-2.0 16V-2.0 16V IDE-3.0 V6 24V

oe: 7700817782

04461
supporto motore [Dx] 1.9 dCi-2.0 dCi-2.2 dCi-2.9 V6 24V-3.0 V6 24V

oe: 8200181590 -- 8200052028

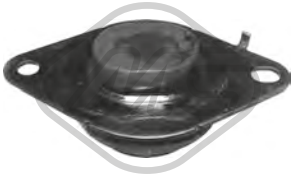

04462
supporto motore [Sx] 1.6 16V-1.8 16V-1.9 dCi-1.9 dCI-2.0 16V-2.0 16V IDE-2.0 16V T-2.0 dCi-2.2 dCi

oe: 8200000017 -- 8200357462

04466
supporto motore [Dx] 1.9 dCi-1.9 dCI-2.2 dCi-3.0 V6 24V

oe: 8200400177 -- 8200250743

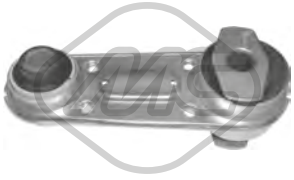

04467
supporto motore [posteriore] 1.6 16V-1.8 16V-1.9 dCi-1.9 dCI-2.0 16V-2.0 16V IDE-2.0 16V T-2.0 dCi-2.2 dCi-2.9 V6 24V-3.0 V6 24V

oe: 8200371093 -- 8200000003

04468
supporto motore [posteriore] 1.6 16V-1.8 16V-1.9 dCi-1.9 dCI-2.0 16V-2.0 16V IDE-2.0 16V T-2.0 dCi-2.2 dCi-3.0 V6 24V

oe: 8200000002

04469 L: 197.5 mm
supporto motore [Dx] 1.6 16V-1.8 16V-1.9 dCi-1.9 dCI-2.0 16V-2.0 16V IDE-2.0 16V T-2.0 dCi

oe: 8200358666 -- 8200000010

04629
supporto motore [posteriore] 1.8 16V-2.0 16V IDE

oe: 8200042454

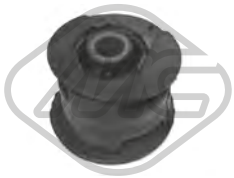

05216 Ø 12 mm
silentblock supporto motore [Dx] 1.9 dCi-1.9 dCI-2.0 dCi-2.2 dCi

oe: 8200367493 -- 8200302003

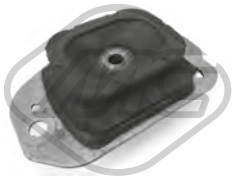

05647
supporto motore [Sx] 2.0 dCi

oe: 8200292828

05652
supporto motore [posteriore] 2.0 dCi

oe: 8200292832

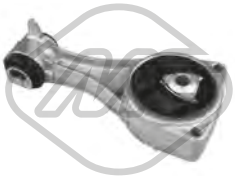

05653
supporto motore [Dx] 2.0 dCi

oe: 8200403904

06155
supporto motore [Dx] 1.6 16V-1.8 16V-1.9 dCi-1.9 dCI-2.0 16V-2.0 16V IDE-2.0 16V T

oe: 8200000011 -- 8200181589

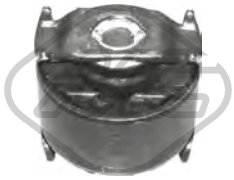

02663 Ø 12 mm Ø 58,5 mm
silentblock braccio sospensione [Assale anteriore inferiore] 1.6 16V-1.8 16V-1.9 dCi-1.9 dCI-2.0 16V-2.0 16V IDE-2.0 16V T-2.0 dCi-2.2 dCi-3.0 V6 24V

oe: 7700824042 -- 6025311529

02664 Ø 18,5 mm Ø 56 mm
silentblock braccio sospensione [Assale anteriore inferiore] 1.6 16V-1.8 16V-1.9 dCi-1.9 dCI-2.0 16V-2.0 16V IDE-2.0 16V T-2.0 dCi-2.2 dCi-3.0 V6 24V

oe: 7700822503

04457 L: 280 mm
bielletta barra stabilizzatrice [Assale anteriore] 1.6 16V-1.8 16V-1.9 dCi-1.9 dCI-2.0 16V-2.0 16V IDE-2.0 16V T-2.0 dCi-2.2 dCi-2.9 V6 24V-3.0 V6 24V

oe: 8200661217 -- 8200002870

04471 Ø 19 mm
boccola barra stabilizzatrice [Assale posteriore] 1.6 16V-1.8 16V-1.9 dCi-1.9 dCI-2.0 16V-2.0 16V IDE-2.0 16V T-2.0 dCi-2.2 dCi-3.0 V6 24V

oe: 8200272594

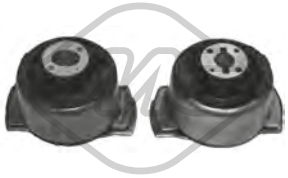

04476
kit silentblocks supporto ponte posteriore [Assale posteriore] 1.6 16V-1.8 16V-1.9 dCi-1.9 dCI-2.0 16V-2.0 16V IDE-2.0 16V T-2.2 dCi-3.0 V6 24V

oe: 8200427869 -- 8200427868

04487 Ø 18 mm Ø 55 mm
silentblock braccio sospensione [Assale anteriore] 1.6 16V-1.8 16V-1.9 dCi-1.9 dCI-2.0 16V-2.0 16V IDE-2.0 16V T-2.0 dCi-2.2 dCi-2.9 V6 24V-3.0 V6 24V
oe: 8200002868

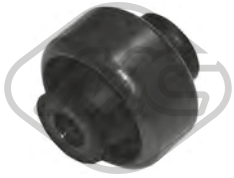

04488 Ø 15 mm Ø 57.9 mm
silentblock braccio sospensione [Assale anteriore] 1.6 16V-1.8 16V-1.9 dCi-1.9 dCI-2.0 16V-2.0 16V IDE-2.0 16V T-2.0 dCi-2.2 dCi-2.9 V6 24V-3.0 V6 24V
oe: 8200002869

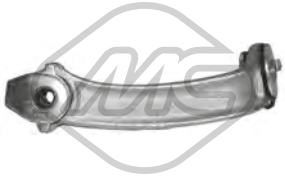

04587
supporto telaio [anteriore] 1.6 16V-1.8 16V-1.9 dCi-1.9 dCI-2.0 16V-2.0 16V IDE-2.0 16V T-2.0 dCi-2.2 dCi-3.0 V6 24V

oe: 8200000514

04588
supporto telaio [anteriore] 1.6 16V-1.8 16V-1.9 dCi-1.9 dCI-2.0 16V-2.0 16V IDE-2.0 16V T-2.0 dCi-2.2 dCi-3.0 V6 24V

oe: 543174598R -- 8200000515

04606 Ø 12 mm
silentblock posteriore sub-chassis anteriore [Assale anteriore] 1.6 16V-1.8 16V-1.9 dCi-1.9 dCI-2.0 16V-2.0 16V IDE-2.0 16V T-2.0 dCi-2.2 dCi-2.9 V6 24V-3.0 V6 24V
oe: 7700824709

04607 Ø 13,5 mm Ø 40 mm L: 52 mm
silentblock [Assale anteriore] 1.6 16V-1.8 16V-1.9 dCi-1.9 dCI-2.0 16V-2.0 16V IDE-2.0 16V T-2.0 dCi-2.2 dCi-2.9 V6 24V-3.0 V6 24V

oe: 7700826216

05777
giunto trasmissione

oe:

© INDUSTRIAL METALCAUCHO, S.L.U.

53015 Ø 10 mm

testina sospensione [Assale anteriore inferiore] 1.6 16V-1.8 16V-1.9 dCi-1.9 dCI-2.0 16V-2.0 16V IDE-2.0 16V T-2.0 dCi-2.2 dCi-2.9 V6 24V-3.0 V6 24V

oe: 401606676R -- 7701478029

04572

supporto ammortizzatore [Assale anteriore] 1.6 16V-1.8 16V-1.9 dCi-1.9 dCI-2.0 16V-2.0 16V IDE-2.0 16V T-2.0 dCi-2.2 dCi-3.0 V6 24V

oe: 8200002877 -- 8200002876

04827

cuffia ammortizzatore [Assale anteriore bilaterale] 1.6 16V-1.8 16V-1.9 dCi-1.9 dCI-2.0 16V-2.0 16V IDE-2.0 16V T-2.0 dCi-2.2 dCi-3.0 V6 24V

oe: 8200180137 -- 7700833756

05760 Ø 35 mm Ø 62 mm

cuscinetto trasmissione [Assale anteriore Dx] 1.6 16V-1.8 16V-1.9 dCi-1.9 dCI-2.0 16V-2.0 16V IDE-2.0 16V T-2.0 dCi-2.2 dCi-2.9 V6 24V-3.0 V6 24V

oe: 7701071133 -- 7700112085

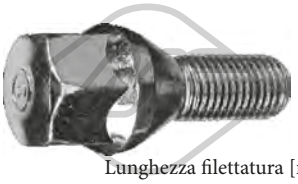

Lunghezza filettatura [mm]: 25

05437 Filetto esterno [mm]: M12x150

colonnetta ruota [anteriore e posteriore]

oe: 8200719981 -- 7700437514

Lunghezza filettatura [mm]: 26

05438 Filetto esterno [mm]: M12x150

colonnetta ruota [anteriore e posteriore] 1.6 16V-1.8 16V-1.9 dCi-1.9 dCI-2.0 16V-2.0 16V IDE-2.0 16V T-2.0 dCi-2.2 dCi-3.0 V6 24V

oe: 402222121R -- 8200473313

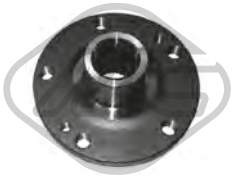

Ø 129 mm

N° denti: 27

90110 H: 76 mm

mozzo ruota [Assale anteriore bilaterale] 1.6 16V-1.8 16V-1.9 dCi-1.9 dCI-2.0 16V-2.2 dCi-3.0 V6 24V

oe: 8200003026 -- 8200267645

96096 L: 220 mm

tubo freno [Assale post. bilaterale]

oe: 8200249251 -- 7700304969

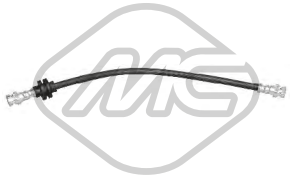

96171 L: 410 mm

tubo freno [Assale anteriore] 1.6 16V-1.8 16V-1.9 dCi-1.9 dCI-2.0 16V-2.0 16V IDE-2.0 16V T-2.0 dCi-2.2 dCi-3.0 V6 24V

oe: 7701050070

96177 L: 210 mm

tubo freno [interno] 1.6 16V-1.8 16V-1.9 dCi-1.9 dCI-2.0 16V-2.0 16V IDE-2.0 16V T-2.0 dCi-2.2 dCi-3.0 V6 24V

oe: 7701050073

Ø 30 - 80 mm

00139

cuffia lato cambio [sul lato del cambio] 1.6 16V-1.8 16V-1.9 dCi-1.9 dCI-2.0 16V-2.0 16V IDE-2.0 16V T-2.0 dCi-2.2 dCi-3.0 V6 24V

oe: 6001550339 -- 8200017057

Ø 32 - 76 mm

01134 kit **00134**

kit cuffia trasmissione [lato ruota]

oe: 1683600068

Ø 23 - 82 mm

01135 kit

kit cuffia trasmissione [sul lato del cambio Assale anteriore Dx]

oe: 7701470910

Ø 28 - 77 mm

01139 kit **04518**

kit cuffia trasmissione [sul lato del cambio] 1.6 16V-1.8 16V-1.9 dCi-1.9 dCI-2.0 16V-2.0 16V IDE-2.0 16V T-2.0 dCi-2.2 dCi-3.0 V6 24V

oe: 392415890R -- 7701473830

Ø 24 - 68 mm

01267 kit **00267**

kit cuffia trasmissione [sul lato del cambio Assale anteriore bilaterale] 1.9 dCi

oe: 7701210043 -- 7701209254

Ø 27 - 85 mm

01517 kit **00517**

kit cuffia trasmissione [lato ruota Assale anteriore bilaterale]

oe: 7701035380

Ø 28 - 114 mm

02304 kit

kit cuffia trasmissione [sul lato del cambio]

oe: 7701470566 -- 7701468573

Ø 13 - 51 mm

01136 kit **00136**

kit cuffia cremagliera sterzo 1.6 16V-1.8 16V-1.9 dCi-1.9 dCI-2.0 16V-2.0 16V IDE-2.0 16V T-2.0 dCi-2.2 dCi-3.0 V6 24V

oe:

© INDUSTRIAL METALCAUCHO, S.L.U.

RENAULT LAGUNA II 03/2001-

05481
giunto trasmissione [Assale anteriore] 2.2 dCi

oe: 8200131850 -- 8200087859

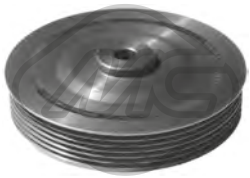

04163 Ø 132 mm - 6 N° alette
puleggia smorzatore con antivibrante 1.9 dCi

oe: 7700110329 -- 8200689702

04455 Ø 151 - 155 mm - 5 N° alette
puleggia smorzatore con antivibrante 1.9 dCi-1.9 dCI

oe: 8200386451 -- 7700115766

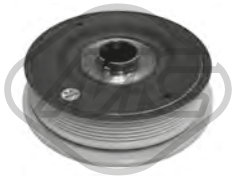

04463 Ø 151 - 165 mm - 6 N° alette
puleggia smorzatore con antivibrante 2.2 dCi

oe: 8200802664 -- 8200555547

04464 Ø 151 - 155 mm - 6 N° alette
puleggia smorzatore con antivibrante

oe: 8200817580 -- 8200523061

04465 Ø 133 mm - 6 N° alette
puleggia smorzatore con antivibrante 1.6 16V

oe: 7700105321 -- 8200313231

04577 Ø 122 mm - 6 N° alette
puleggia smorzatore con antivibrante 2.0 16V-2.0 16V IDE-2.0 16V T

oe: 8200458960 -- 7700738072

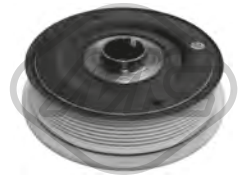

04585 Ø 151 - 165 mm - 7 N° alette
puleggia smorzatore con antivibrante

oe: 8200664350 -- 8200555549

04611 Ø 151 mm - 7 N° alette
puleggia smorzatore con antivibrante 2.0 16V

oe:

04734 Ø 152 - 155 mm - 7 N° alette
puleggia smorzatore con antivibrante 1.9 dCi

oe: 8200523083 -- 8200376968

04774 Ø 123 mm - 5 N° alette
puleggia smorzatore con antivibrante 1.8 16V

oe: 8200386453 -- 8200072415

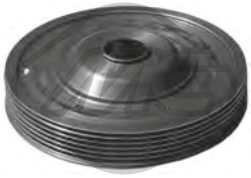

05172 Ø 154 mm - 6 N° alette
puleggia smorzatore con antivibrante 1.6 16V

oe: 8200352612 -- 8200395313

05651 Ø 156 mm - 7 N° alette
puleggia smorzatore con antivibrante 2.0 dCi

oe: 8200361247 -- 8200767762

05725 Ø 152 mm - 6 N° alette
puleggia smorzatore con antivibrante

oe: 8200267867

14163 Ø 132 mm - 6 N° alette
kit albero motore con antivibrante 1.9 dCi

oe: 7700110329 -- 8200689702

14455 Ø 151 - 155 mm - 5 N° alette
kit albero motore con antivibrante 1.9 dCi-1.9 dCI

oe: 8200386451 -- 7700115766

14465 Ø 133 mm - 6 N° alette
kit albero motore con antivibrante 1.6 16V

oe: 7700105321 -- 8200313231

14734 Ø 152 - 155 mm - 7 N° alette
kit albero motore con antivibrante 1.9 dCi

oe: 8200523083 -- 8200376968

© INDUSTRIAL METALCAUCHO, S.L.U.

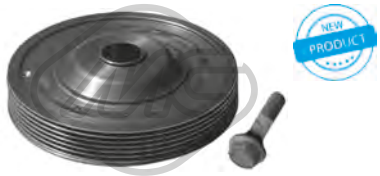

15172 Ø 154 mm - 6 N° alette
kit albero motore con antivibrante 1.6 16V

oe: 8200352612 -- 8200395313

04913 Ø 48.8 mm - 6 N° alette
puleggia alternatore 1.8 16V-1.9 dCi-1.9 dCI-2.0 16V-2.0 16V IDE-2.2 dCi

oe: 7700426849

04914 Ø 48.8 mm - 5 N° alette
puleggia alternatore 1.9 dCi-1.9 dCI

oe: 7711134312

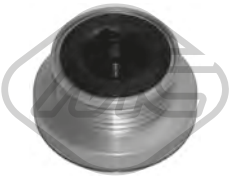

04947 - 5 N° alette
puleggia alternatore 1.9 dCi-1.9 dCI

oe: 8200113636

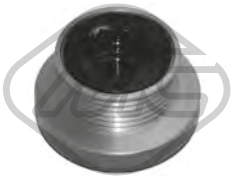

04948 - 6 N° alette
puleggia alternatore 1.6 16V

oe: 7700110616

05146 Ø 65 mm
cuscinetto tendicinghia

oe: 8200673091 -- 8200840823

05161 Ø 17 mm Ø 60 mm
cuscinetto tendicinghia 1.6 16V-1.8 16V-2.2 dCi

oe: 7700102931 -- 8200104754

05162 Ø 60 mm
cuscinetto tendicinghia

oe: 8200603359 -- 7700102872

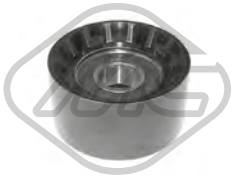

05261 Ø 17 mm Ø 60 mm
cuscinetto tendicinghia 1.8 16V-1.9 dCi-1.9 dCI-2.0 16V-2.0 16V IDE-2.0 16V T

oe: 8200947837 -- 8200285009

05262 Ø 65 mm
cuscinetto tendicinghia 1.8 16V-1.9 dCi-1.9 dCI-2.0 16V-2.0 16V IDE-2.0 16V T

oe: 117507271R -- 8200072120

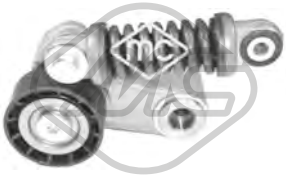

05484 Ø 60 mm
cuscinetto tendicinghia

oe: 7700102395

05485 Ø 70 mm
cuscinetto tendicinghia 1.6 16V

oe: 8200582997 -- 8200421284

05952 Ø 17 mm Ø 55 mm - 6 N° alette
puleggia alternatore 1.6 16V

oe: 7701477689

05953 Ø 17 mm Ø 56 mm - 5 N° alette
puleggia alternatore

oe: 7701476465

06015 Ø 17 mm Ø 49 mm - 7 N° alette
puleggia alternatore

oe: 23100JG71B

57079 Ø 60,00 mm
cuscinetto tendicinghia 2.0 dCi

oe: 8201003525 -- 8200725951E

04994 Ø 12 mm Ø 120 mm
puleggia albero a camme 1.9 dCi

oe: 7700107401 -- 7700866844

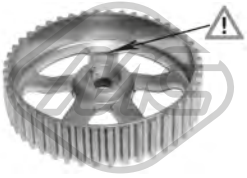

05102 Ø 132 mm
puleggia albero a camme 1.9 dCi-1.9 dCI

oe: 8200277233 -- 8200260389

© INDUSTRIAL METALCAUCHO, S.L.U.

05340 Ø 66 mm
corona albero a camme 1.9 dCi-1.9 dCI

oe: 7700100776

05474 Ø 13 mm Ø 120 mm
puleggia albero a camme 1.9 dCi-1.9 dCI

oe: 7700111951

05627
corona dentata 1.6 16V

oe: 7700739336 -- 7700874761

06060
kit catena distribuzione 2.0 dCi

oe: 130C12127R -- 8200334315

53023 L: 209 mm
testina barra accoppiamento [Assale anteriore Sx] 1.6 16V-1.8 16V-1.9 dCi-1.9 dCI-2.0 16V-2.0 16V IDE-2.0 16V T-2.0 dCi-2.2 dCi-3.0 V6 24V

oe: 7701049282

53033 L: 209 mm
testina barra accoppiamento [Assale anteriore Dx] 1.6 16V-1.8 16V-1.9 dCi-1.9 dCI-2.0 16V-2.0 16V IDE-2.0 16V T-2.0 dCi-2.2 dCi-3.0 V6 24V

oe: 7701049283

53068 L: 216 mm
tirante assiale [Assale anteriore bilaterale] 1.6 16V-1.8 16V-1.9 dCi-1.9 dCI-2.0 16V-2.0 16V IDE-2.0 16V T-2.0 dCi-2.2 dCi-3.0 V6 24V

oe: 7701472766 -- 7701478551

05095
bielletta rinvio comando cambio 1.6 16V-1.8 16V-1.9 dCi-1.9 dCI-2.0 16V-2.0 16V IDE

oe: 7700111132

05440 Ø 40 mm
cuscinetto guida cambio 1.6 16V-1.8 16V-1.9 dCi-1.9 dCI-2.0 16V-2.0 16V IDE-2.0 16V T-2.0 dCi-2.2 dCi-3.0 V6 24V

oe: 8200039656

04677
forcella frizione completa

oe: 7700875163 -- 7701478174

04717
copripedale freno e frizione 1.6 16V-1.8 16V-1.9 dCi-1.9 dCI-2.0 16V-2.0 16V IDE-2.0 16V T-2.0 dCi-2.2 dCi-3.0 V6 24V

oe: 7700416724

04166 Ø 52 mm Ø 66 mm
anelli conici marmitta

oe: 8200228590 -- 7700840085

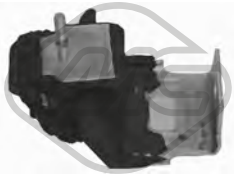

04470
supporto marmitta 1.6 16V-1.8 16V-1.9 dCi-1.9 dCI-2.0 16V-2.0 16V IDE-2.0 16V T-2.0 dCi-2.2 dCi-3.0 V6 24V

oe: 8200017025

02063
pompa tergicristalli 1.6 16V-1.8 16V-1.9 dCi-1.9 dCI-2.0 16V-2.0 16V IDE-2.0 16V T-2.0 dCi-2.2 dCi-2.9 V6 24V-3.0 V6 24V

oe: 7700430078 -- 7700428386

68111 L: 512 mm
spazzola tergicristalli [posteriore] 2.0 16V

oe: 8200015382 -- 7701049002

68115 L: 350 mm
spazzola tergicristalli [posteriore] 1.8 16V-2.0 dCi

oe: 7701047871 -- 7701049011

50207 L: 557 mm
sensore velocità ruota - ABS [Assale anteriore bilaterale] 3.0 V6 24V

oe: 8200084125

50211 L: 603 mm
sensore velocità ruota - ABS Sensore attivo [Assale post. bilaterale] 1.9 dCi

oe: 8200084126

© INDUSTRIAL METALCAUCHO, S.L.U.

03194
tubo acqua LAGUNA III 1.6 16V

oe: 8200408549

03195
tubo acqua 1.5 dCi

oe: 8200261590 -- 8200552604

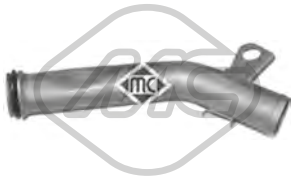

03201
tubo acqua LAGUNA III 2.0 16V T

oe: 8200231092 -- 8200088019

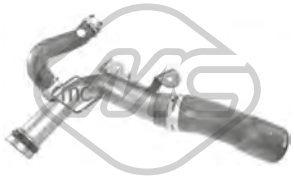

03228
tubo acqua LAGUNA III 2.0 dCi

oe: 8200365275 -- 8200801589

03234
termostato raffreddamento 89 °C 2.0 16V T-2.0 GT

oe: 7700872554 -- 8200772985

03277
termostato raffreddamento 89 °C LAGUNA III 2.0 dCi

oe: 8200907234

03287
vaschetta espansione LAGUNA III 1.5 dCi-1.6 16V-2.0 16V-2.0 16V Hi-2.0 16V T-2.0 dCi-2.0 dCi GT-2.0 GT-3.0 dCi-3.5 V6-Flex

oe: 217100014R

03288
scatola termostato 89 °C 2.0 dCi-2.0 dCi GT

oe: 8200907234 -- 8200907229

03289
termostato raffreddamento 82 °C 2.0 16V-2.0 dCi-2.0 16V Hi-Flex

oe: 7701068770 -- 7701065352

03563 Pressione [bar]: 1.40
tappo vaschetta acqua 1.5 dCi-1.6 16V-2.0 16V T-2.0 16V-2.0 dCi-2.0 16V Hi-2.0 dCi GT-2.0 GT-3.0 dCi-3.5 V6-Flex

oe: 8200048024 -- 7700805131

03679
scatola termostato 89 °C LAGUNA III 1.5 dCi

oe: 8200954328 -- 8200558751

03859
scatola termostato 83 °C LAGUNA III 2.0 dCi

oe: 8200907243 -- 8200801567

03924
beccuccio scatola filtro olio LAGUNA III 2.0 dCi

oe: 7701476602

07768
raccordo in plastica a 2 vie LAGUNA III 1.5 dCi

oe: 7701062326

07771
manicotto radiatore LAGUNA III 1.5 dCi-1.6 16V-2.0 16V-2.0 dCi

oe: 215150001R

07772
manicotto radiatore LAGUNA III 2.0 16V T-2.0 dCi-3.5 V6

oe: 215150007R

07779
manicotto radiatore LAGUNA III 2.0 dCi

oe: 210471080R

07780
manicotto radiatore LAGUNA III 1.5 dCi

oe: 215030053R

© INDUSTRIAL METALCAUCHO, S.L.U.

07784
manicotto radiatore LAGUNA III 1.5 dCi

oe: 215010054R

07786
manicotto radiatore LAGUNA III 2.0 dCi

oe: 215010012N

07787
manicotto radiatore LAGUNA III 2.0 dCi

oe: 215010007N

07788
manicotto radiatore LAGUNA III 2.0 dCi

oe: 924009024R

07789
manicotto radiatore LAGUNA III 2.0 dCi

oe: 924002271R

07790
manicotto radiatore LAGUNA III 2.0 dCi

oe: 924105254R

07793
manicotto radiatore LAGUNA III 1.5 dCi

oe: 924000006N

07798
manicotto radiatore LAGUNA III 2.0 dCi

oe: 210479138R

07800
manicotto radiatore LAGUNA III 2.0 dCi

oe: 215030038R

07801
manicotto radiatore LAGUNA III 2.0 dCi

oe: 215034065R

09156
manicotto dal corpo termostato al coperchio LAGUNA III 1.5 dCi

oe: 7701061051

35729
termostato raffreddamento LAGUNA III 3.0 dCi

oe: 924000039R

97610
manicotto radiatore LAGUNA III 2.0 dCi

oe: 8200586223

97619
manicotto radiatore LAGUNA III 1.5 dCi

oe: 924100006N

97628
manicotto radiatore LAGUNA III 2.0 dCi

oe: 924387868R

97629
manicotto radiatore LAGUNA III 2.0 dCi

oe: 924389935R

97976
manicotto radiatore LAGUNA III 2.0 16V-3.0 dCi-3.5 V6

oe: 8200531462

98008
manicotto radiatore LAGUNA III 3.0 dCi

oe: 140530253R

© INDUSTRIAL METALCAUCHO, S.L.U.

98012
manicotto radiatore LAGUNA III 3.0 dCi

oe: 140534043R

98013
manicotto radiatore LAGUNA III 3.0 dCi

oe: 140550003R

98018
manicotto radiatore LAGUNA III 3.0 dCi

oe: 140560003R

98148
manicotto radiatore LAGUNA III 2.0 16V

oe: 210470005R

98152
manicotto radiatore LAGUNA III 3.0 dCi

oe: 215010041R

98156
manicotto radiatore LAGUNA III 2.0 16V T

oe: 215010450R

98166
manicotto radiatore LAGUNA III 3.0 dCi

oe: 215013415R

98185
manicotto radiatore LAGUNA III 2.0 16V T

oe: 21501JG300

98188
manicotto radiatore LAGUNA III 3.0 dCi

oe: 215030002R

98189
manicotto radiatore LAGUNA III 1.6 16V

oe: 215030013R

98190
manicotto radiatore LAGUNA III 3.0 dCi

oe: 215030037R

98201
manicotto radiatore LAGUNA III 2.0 16V T

oe: 215034224R

98210
manicotto radiatore LAGUNA III 3.0 dCi

oe: 215038127R

98216
manicotto radiatore LAGUNA III 2.0 16V T

oe: 21503JG300

98217
manicotto radiatore LAGUNA III 3.0 dCi

oe: 215150005R

98228
manicotto radiatore LAGUNA III 2.0 16V T

oe: 21635JY80A

98229
manicotto radiatore LAGUNA III 2.0 16V T

oe: 21636JY80A

98230
manicotto radiatore LAGUNA III 3.0 dCi

oe: 217410001N

© INDUSTRIAL METALCAUCHO, S.L.U.

98231
manicotto radiatore LAGUNA III 3.5 V6

oe: 217410002R

98299
manicotto radiatore LAGUNA III 3.5 V6

oe: 924000002R

98300
manicotto radiatore LAGUNA III 2.0 16V

oe: 924000013R

98310
manicotto radiatore LAGUNA III 3.0 dCi

oe: 924100040R

98311
manicotto radiatore LAGUNA III 3.5 V6

oe: 924100051R

03617
tappo olio motore LAGUNA III 1.5 dCi-2.0 16V T

oe: 8200046919 -- 7700741840

03619
tappo olio motore LAGUNA III 1.6 16V

oe: 8200062947 -- 7700111741

04641
kit coperchio albero a camme LAGUNA III 1.6 16V

oe: 7700274026 -- 7700106271

39241
tappo olio motore LAGUNA III 2.0 16V-3.5 V6

oe: 152554366R -- 152552A010

03838 Ø 70 mm
coperchio filtro olio LAGUNA III 2.0 dCi

oe: 7701476503

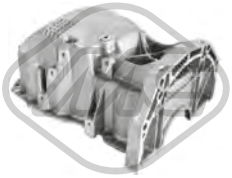

05499
coppa olio LAGUNA III 1.5 dCi-1.6 16V

oe: 8200381856

00667 Dimensioni filettatura: 16x150
tappo coppa olio 1.5 dCi-1.6 16V-2.0 16V T-2.0 16V-2.0 dCi-2.0 dCi GT-2.0 GT

oe: 7703075348 -- 7703075210

02001 Ø 16 mm Ø 22 mm
rondella in rame-amianto LAGUNA III 2.0 dCi

oe: 7703062062

02024 Ø 14 mm Ø 22 mm
rondella coppa olio in gomma 1.5 dCi-2.0 16V T-2.0 16V-2.0 GT

oe: 0164.54 -- 0164.54

02318 Dimensioni filettatura:
tappo coppa olio 2.0 16V-3.5 V6

oe: 11137791817 -- 1112801M00

05655 Dimensioni filettatura: 16x150
tappo coppa olio LAGUNA III 2.0 dCi-3.0 dCi

oe: 7903075033 -- 7703075348

05749
scambiatore di calore 1.5 dCi

oe: 213059324R -- 8200267937

39064
scambiatore di calore 2.0 dCi-2.0 dCi GT

oe: 8200797762 -- 8200507878

© INDUSTRIAL METALCAUCHO, S.L.U.

39108
scambiatore di calore 1.5 dCi

oe: 8200923115 -- 8200779744

97340
manicotto olio LAGUNA III 2.0 dCi

oe: 8200558965

03770 L: 515 mm
asta livello olio LAGUNA III 1.5 dCi

oe: 111400275R -- 8200483442

03771 L: 525 mm
asta livello olio LAGUNA III 1.5 dCi

oe: 8200483442

03772 L: 532 mm
asta livello olio LAGUNA III 1.6 16V

oe: 8200449528

03925 L: 570 mm
asta livello olio LAGUNA III 2.0 dCi

oe: 8200825631 -- 8201009745

39225 L: 545 mm
asta livello olio LAGUNA III 1.5 dCi

oe: 111512095R -- 8200721992

39240 L: 470 mm
asta livello olio LAGUNA III 2.0 16V

oe: 11140CK80B

39243 L: 595 mm
asta livello olio LAGUNA III 2.0 16V T

oe: 8200962990

39546
asta livello olio LAGUNA III 3.5 V6

oe: 8200766264

39548
asta livello olio LAGUNA III 2.0 16V

oe: 8200722794 -- 111400116R

39552
asta livello olio LAGUNA III 3.5 V6

oe: 111402A00A

09395 Ø 12.5 mm
manicotto sfiato LAGUNA III 1.6 16V

oe: 8200369035

Tipo funzionamento: elettrico

93070
valvola EGR senza guarnizione LAGUNA III 1.5 dCi

oe: 8200561269 -- 8200550361

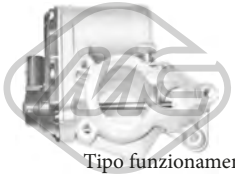

Tipo funzionamento: elettrico

93078 N° raccordi: 5
valvola EGR senza guarnizione LAGUNA III 2.0 dCi-2.0 dCi GT

oe: 8200693739 -- H8200327011

Tipo funzionamento: elettrico

93082
valvola EGR senza guarnizione 2.0 dCi-2.0 dCi GT

oe: 147100385R -- 147105543R

97906
manicotto sfiato LAGUNA III 2.0 dCi

oe: 8200514063

97912
manicotto sfiato LAGUNA III 3.5 V6

oe: 11823JA11B

© INDUSTRIAL METALCAUCHO, S.L.U.

33008
tubo flessibile carburante LAGUNA III 3.0 dCi

oe: 8200591674

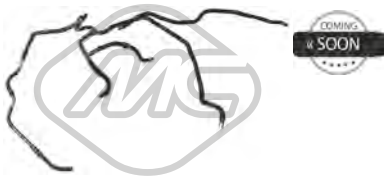

33035
tubo flessibile carburante LAGUNA III 3.0 dCi

oe: 223107862R

92000
tubo alimentazione carburante LAGUNA III 1.5 dCi

oe: 8200520596 -- 8200171176

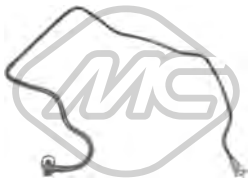

92030
tubo alimentazione carburante LAGUNA III 1.6 16V

oe: 8200493228 -- 8200199858

92132
tubo flessibile carburante LAGUNA III 1.5 dCi

oe: 8200934107

97623
tubo flessibile carburante LAGUNA III 2.0 dCi

oe: 8200411807

03959
manicotto turbo 1.5 dCi

oe: 8200912506 -- 223211568R

09980
manicotto turbo LAGUNA III 2.0 dCi

oe: 144607746R

09981
manicotto turbo LAGUNA III 1.5 dCi

oe: 8201043883

97617
manicotto filtro aria LAGUNA III 1.5 dCi-1.6 16V-2.0 16V-2.0 16V T-2.0 dCi

oe: 8200724087

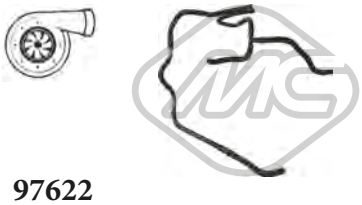

97622
manicotto turbo LAGUNA III 2.0 dCi

oe: 223106633R

97624
manicotto turbo LAGUNA III 2.0 dCi

oe: 8200551942

97625
manicotto turbo LAGUNA III 2.0 dCi

oe: 8200551943

97626
manicotto turbo LAGUNA III 2.0 dCi

oe: 8200626222

97627
manicotto filtro aria LAGUNA III 2.0 dCi

oe: 8200714810

97630
manicotto turbo LAGUNA III 3.0 dCi

oe: 8200924076

97938
manicotto filtro aria LAGUNA III 2.0 dCi

oe: 8200493721

98328
manicotto turbo LAGUNA III 3.5 V6

oe: 8200570238

© INDUSTRIAL METALCAUCHO, S.L.U.

98333
manicotto turbo LAGUNA III 2.0 dCi

oe: 8200852008

98335
manicotto turbo LAGUNA III 2.0 16V

oe: 8201032649

98338
manicotto turbo LAGUNA III 3.0 dCi

oe: 144604509R

98340
manicotto turbo LAGUNA III 1.5 dCi

oe: 144609029R

SOSPENSIONE ANTERIORE e SUPPORTI MOTORE

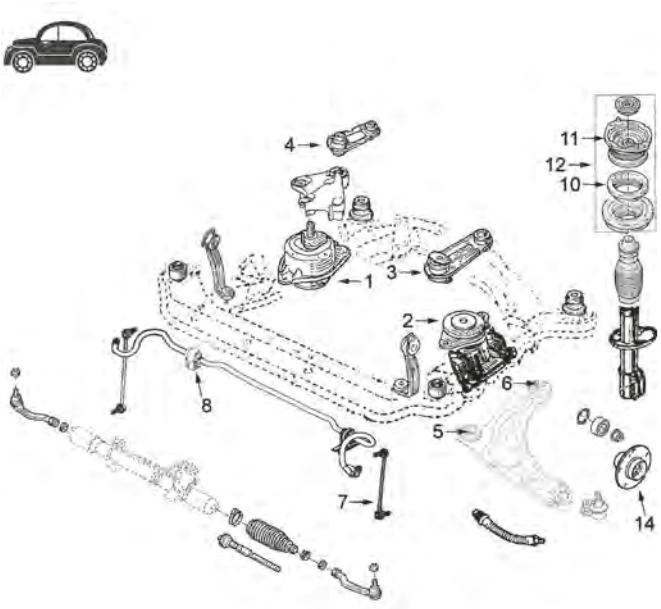

motore 1.6/16v (K4M) - 2.0/16v (F4R) - 1.5D (K9K) - 2.0D (M9R) - 3.0D (V9X)

1	06836	supporto motore destro 2.0D
	06904	supporto motore destro 1.5D
2	06835	supporto motore sinistro 1.5D - 2.0D
3	06833	supporto motore posteriore 1.5D
	06834	supporto motore posteriore 1.5D - 1.6 - 2.0
	06906	supporto motore posteriore 2.0D - 3.0D
	06907	supporto motore posteriore 2.0D - 3.0D completo
4	06903	bielletta antivibrante 1.5D
5	06689	silentblock braccio sospensione anteriore
6	06690	silentblock posteriore braccio anteriore 18, 4 mm
	06691	silentblock posteriore braccio anteriore 14, 2 mm
7	06991	bielletta barra stabilizzatrice
8	06905	boccola barra stabilizzatrice
10	06870	cuscinetto supporto ammortizzatore anteriore
11	06823	supporto ammortizzatore anteriore
12	06915	kit supporto ammortizzatore
14	90192	mozzo ruota anteriore

C93M6430SOPDP1 RENAULT LAGUNA III 10/2007-

04469 L: 197.5 mm
supporto motore [Dx] 2.0 16V T-2.0 dCi-2.0 GT

oe: 8200358666 -- 8200000010

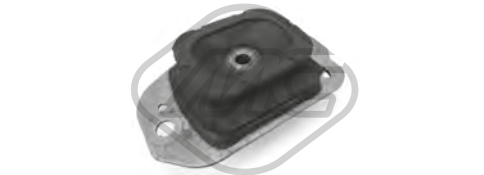

05647
supporto motore [Sx] LAGUNA III 2.0 16V T-2.0 dCi-2.0 dCi GT

oe: 8200292828

06819
supporto motore [Sx] LAGUNA III 1.5 dCi

oe: 112205217R

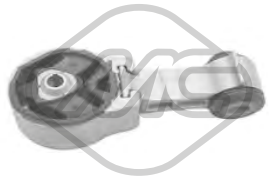

06833
supporto motore [Assale anteriore Dx] LAGUNA III 1.5 dCi

oe: 113560381R

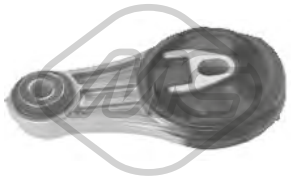

06834
supporto motore [inferiore] LAGUNA III 1.5 dCi-1.6 16V-2.0 16V-2.0 16V Hi-Flex

oe: 112380015R

06835
supporto motore [Sx] LAGUNA III 1.5 dCi-1.6 16V-2.0 16V-2.0 16V T

oe: 112200006R

06836
supporto motore [Assale anteriore Dx] LAGUNA III 2.0 dCi-2.0 dCi GT

oe: 112105736R

06903
supporto motore [Dx] 1.5 dCi-2.0 dCi-2.0 dCi GT-3.0 dCi

oe: 113560001R

06904
supporto motore [Dx in basso] LAGUNA III 1.5 dCi

oe: 112100003R

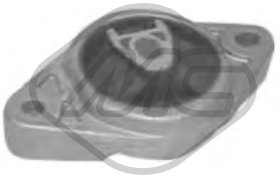

06906
supporto motore [inferiore] 2.0 dCi-2.0 dCi GT-3.0 dCi

oe: 546190005R

06907
supporto motore [inferiore] 2.0 dCi-2.0 dCi GT-3.0 dCi

oe: 546190005R

57692
supporto motore [Dx] LAGUNA III 3.0 dCi

oe: 112100001R

57693
supporto motore [Dx] LAGUNA III 3.5 V6

oe: 112100005R

57699
supporto motore [Dx] LAGUNA III 2.0 dCi

oe: 112108600R

57701
supporto motore [Sx] LAGUNA III 3.0 dCi-3.5 V6

oe: 112200005R

57742
supporto motore [posteriore inferiore] LAGUNA III 3.5 V6

oe: 546190001N

06568 Ø 18,1 mm Ø 55 mm
silentblock braccio sospensione [Assale anteriore] 1.5 dCi-1.6 16V-2.0 16V T-2.0 dCi-2.0 16V-2.0 16V Hi-2.0 GT-2.0 dCi GT-3.0 dCi-3.5 V6-Flex

oe: 545010012R -- 54500-0011R

06689 Ø 18,4 mm Ø 55 mm L: 53,9 mm
silentblock braccio sospensione [Assale anteriore] 2.0 16V-2.0 16V T-2.0 16V Hi-2.0 GT-2.0 dCi-2.0 dCi GT-3.0 dCi-3.5 V6-Flex

oe: 545010012R -- 545010009R

06690 Ø 14.5 mm Ø 72.5 mm L: 65 mm
silentblock braccio sospensione [Assale anteriore] 2.0 16V-2.0 16V T-2.0 16V Hi-2.0 GT-2.0 dCi-2.0 dCi GT-3.0 dCi-3.5 V6-Flex

oe: 545010012R -- 545010009R

06691 Ø 14,2 mm Ø 58 mm L: 64,8 mm
silentblock braccio sospensione [Assale anteriore] LAGUNA III 1.5 dCi-1.6 16V

oe: 545010008R -- 545000001R

06905 Ø 24 mm
boccola barra stabilizzatrice [Assale anteriore] LAGUNA III 1.5 dCi-1.6 16V-2.0 16V-2.0 16V Hi-2.0 16V T-2.0 dCi-2.0 dCi GT-2.0 GT-3.0 dCi-3.5 V6-Flex
oe: 546130003R

© INDUSTRIAL METALCAUCHO, S.L.U.

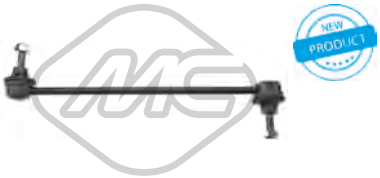

06991 Ø 8,0 mm
bielletta barra stabilizzatrice [Assale anteriore bilaterale] 1.5 dCi-1.6 16V-2.0 16V T-2.0 dCi-2.0 16V-2.0 16V Hi-2.0 GT-2.0 dCi GT-3.0 dCi-3.5 V6-Flex

oe: 546180001R

57494 Ø 77,0 mm
silentblock [Assale posteriore Sx] 1.5 dCi-1.6 16V-2.0 16V T-2.0 16V-2.0 dCi-2.0 16V Hi-2.0 dCi GT-2.0 GT-3.0 dCi-3.5 V6-Flex

oe: 550450001R

05760 Ø 35 mm Ø 62 mm
cuscinetto trasmissione [Assale anteriore Dx] 1.5 dCi-1.6 16V-2.0 16V T-2.0 16V-2.0 dCi-2.0 16V Hi-2.0 dCi GT-2.0 GT-3.0 dCi-3.5 V6-Flex

oe: 7701071133 -- 7700112085

06278
cuffia tampone ammortizzatore [Assale anteriore bilaterale] 1.5 dCi-1.6 16V-2.0 16V T-2.0 16V-2.0 dCi-2.0 16V Hi-2.0 dCi GT-2.0 GT-3.0 dCi-3.5 V6-Flex

oe: 540500001R

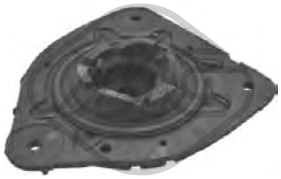

06823 L: 170 mm
supporto ammortizzatore [Assale anteriore bilaterale] LAGUNA III 1.5 dCi-1.6 16V-2.0 16V-2.0 16V Hi-Flex

oe: 543200002R

06829
supporto ammortizzatore [Assale anteriore Sx] LAGUNA III 1.5 dCi-1.6 16V-2.0 16V-2.0 16V T-2.0 dCi-3.0 dCi-3.5 V6

oe: 543256557R -- 543251867R

06870 Ø 99,5 mm
cuscinetto supporto ammortizzatore [Assale anteriore] 1.5 dCi-1.6 16V-2.0 16V T-2.0 dCi-2.0 16V-2.0 16V Hi-2.0 GT-2.0 dCi GT-3.0 dCi-3.5 V6-Flex

oe: 552400025R -- 543200004R

06871
kit supporto ammortizzatore [Assale anteriore Sx] LAGUNA III 1.5 dCi-1.6 16V-2.0 16V-2.0 16V T-2.0 dCi-3.0 dCi-3.5 V6

oe: 543256557R -- 543251867R

06913
kit supporto ammortizzatore [Assale anteriore Dx] LAGUNA III 1.5 dCi-1.6 16V-2.0 16V-2.0 16V T-2.0 dCi-3.0 dCi-3.5 V6

oe: 543256557R -- 543251867R

06915
kit supporto ammortizzatore Renault Laguna III [Assale anteriore] LAGUNA III 1.5 dCi-1.6 16V-2.0 16V-2.0 16V Hi-2.0 16V T-2.0 dCi-3.0 dCi-3.5 V6-Flex
oe: 543A04089R -- 543A03846R

57827
supporto ammortizzatore LAGUNA III 1.5 dCi

oe: 55032JY00A

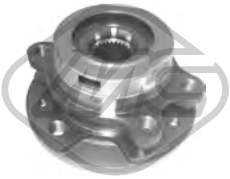

90192 Ø 27.8 mm Ø 143 mm
mozzo ruota [Assale anteriore bilaterale] 2.0 16V-2.0 16V T-2.0 16V Hi-2.0 GT-2.0 dCi-2.0 dCi GT-3.0 dCi-3.5 V6-Flex

oe: 402104630R -- 6040128375

74138 Ø 83 mm
cuscinetto ruota [Assale posteriore] LAGUNA III 1.5 dCi-1.6 16V

oe: 7701209838 -- 7701208950

96177 L: 210 mm
tubo freno [interno] 1.5 dCi-1.6 16V-2.0 16V T-2.0 dCi-2.0 16V-2.0 16V Hi-2.0 GT-2.0 dCi GT-3.0 dCi-3.5 V6-Flex

oe: 7701050073

Ø 21 - 62 mm
01253 kit **00253**
kit cuffia trasmissione [sul lato del cambio Assale anteriore bilaterale] LAGUNA III 2.0 16V

oe: 7701209256

Ø 26 - 80 mm
01254 kit **00254**
kit cuffia trasmissione [lato ruota Assale anteriore bilaterale] 1.5 dCi

oe: 7701209251

Ø 26.5 - 69 mm
11063 kit **10063**
kit cuffia trasmissione [sul lato del cambio Assale anteriore bilaterale] 1.5 dCi-1.6 16V-2.0 16V-2.0 16V Hi-Flex

oe: 7701209473 -- 7701209992

Ø 23 - 65 mm
11081 kit **10081**
kit cuffia trasmissione [sul lato del cambio Assale anteriore bilaterale] LAGUNA III 1.5 dCi-1.6 16V

oe: 7701209472

© INDUSTRIAL METALCAUCHO, S.L.U.

Ø 29 - 87.5 mm

11091 kit **10091**

kit cuffia trasmissione [lato ruota Assale anteriore bilaterale] 2.0 16V T-2.0 dCi-2.0 GT-3.5 V6

oe: 7701209991 -- 7701209466

Ø 28 - 84 mm

11153 kit **10153**

kit cuffia trasmissione [lato ruota Assale anteriore bilaterale] LAGUNA III 1.5 dCi

oe: 392417979R

Ø 23 - 79 mm

11155 kit **10155**

kit cuffia trasmissione [sul lato del cambio Assale anteriore bilaterale] LAGUNA III 1.5 dCi

oe: 397415386R

Ø 27.3 - 83 mm

11156 kit **10156**

kit cuffia trasmissione [sul lato del cambio Assale anteriore bilaterale] LAGUNA III 1.5 dCi

oe: 397417905R

Ø 25,5 - 77 mm

11157 kit **10157**

kit cuffia trasmissione [sul lato del cambio Assale anteriore bilaterale] LAGUNA III 1.5 dCi

oe: 397419765R

39525

coppa olio LAGUNA III 3.5 V6

oe: 111102A010

04735 Ø 150 - 155 mm - 6 N° alette

puleggia smorzatore con antivibrante LAGUNA III 1.5 dCi

oe: 8200184103 -- 8200477938

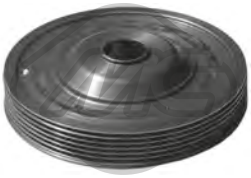

05172 Ø 154 mm - 6 N° alette

puleggia smorzatore con antivibrante LAGUNA III 1.5 dCi-1.6 16V

oe: 8200352612 -- 8200395313

05651 Ø 156 mm - 7 N° alette

puleggia smorzatore con antivibrante 2.0 dCi-2.0 dCi GT

oe: 8200361247 -- 8200767762

14735 Ø 150 - 155 mm - 6 N° alette

kit albero motore con antivibrante LAGUNA III 1.5 dCi

oe: 8200184103 -- 8200477938

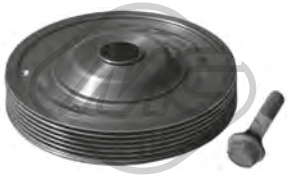

15172 Ø 154 mm - 6 N° alette

kit albero motore con antivibrante LAGUNA III 1.5 dCi-1.6 16V

oe: 8200352612 -- 8200395313

05146 Ø 65 mm

cuscinetto tendicinghia LAGUNA III 1.5 dCi-2.0 16V T

oe: 8200673091 -- 8200840823

05161 Ø 17 mm Ø 60 mm

cuscinetto tendicinghia LAGUNA III 1.6 16V

oe: 7700102931 -- 8200104754

05162 Ø 60 mm

cuscinetto tendicinghia LAGUNA III 1.6 16V

oe: 8200603359 -- 7700102872

05261 Ø 17 mm Ø 60 mm

cuscinetto tendicinghia LAGUNA III 2.0 16V T

oe: 8200947837 -- 8200285009

05262 Ø 65 mm

cuscinetto tendicinghia 2.0 16V T-2.0 GT

oe: 117507271R -- 8200072120

06015 Ø 17 mm Ø 49 mm - 7 N° alette

puleggia alternatore LAGUNA III 2.0 dCi

oe: 23100JG71B

57079 Ø 60,00 mm

cuscinetto tendicinghia 2.0 dCi-2.0 dCi GT-3.0 dCi

oe: 8201003525 -- 8200725951E

© INDUSTRIAL METALCAUCHO, S.L.U.

57083
cuscinetto tendicinghia LAGUNA III 2.0 dCi

oe: 8200357347

57085
cuscinetto tendicinghia LAGUNA III 1.6 16V

oe: 8200246248

05543
corona albero a camme LAGUNA III 1.5 dCi

oe: 8200371496

05645 Ø 11 mm Ø 120 mm
corona dentata 1.5 dCi

oe: 7701473179 -- 8200053729

06060
kit catena distribuzione 2.0 dCi-2.0 dCi GT

oe: 130C12127R -- 8200334315

57809
copripedale freno LAGUNA III 1.6 16V-2.0 16V-2.0 dCi-3.0 dCi-3.5 V6

oe: 465315707R

57811
copripedale freno LAGUNA III 1.5 dCi

oe: 46531JG00A

07070
supporto marmitta 1.5 dCi-1.6 16V-2.0 16V T-2.0 16V-2.0 dCi-2.0 16V Hi-2.0 dCi GT-2.0 GT-3.0 dCi-3.5 V6-Flex

oe: 206510020R -- 206510006R

02063
pompa tergicristalli 1.5 dCi-1.6 16V-2.0 16V T-2.0 16V-2.0 dCi-2.0 16V Hi-2.0 dCi GT-2.0 GT-3.0 dCi-3.5 V6-Flex

oe: 7700430078 -- 7700428386

© INDUSTRIAL METALCAUCHO, S.L.U.

03287
vaschetta espansione 1.5 dCi-2.0 16V-2.0 dCi-2.0 dCi 150-2.0 dCi 175-3.0 dCi 240

oe: 217100014R

03288
scatola termostato 89 °C 2.0 dCi-2.0 dCi 150-2.0 dCi 175

oe: 8200907234 -- 8200907229

03563 Pressione [bar]: 1.40
tappo vaschetta acqua 1.5 dCi-2.0 16V-2.0 dCi 150-2.0 dCi 175

oe: 8200048024 -- 7700805131

00667 Dimensioni filettatura: 16x150
tappo coppa olio 2.0 dCi-2.0 dCi 150-2.0 dCi 175

oe: 7703075348 -- 7703075210

05749
scambiatore di calore 1.5 dCi

oe: 213059324R -- 8200267937

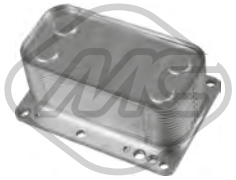

39064
scambiatore di calore 2.0 dCi-2.0 dCi 150-2.0 dCi 175

oe: 8200797762 -- 8200507878

39108
scambiatore di calore 1.5 dCi

oe: 8200923115 -- 8200779744

Tipo funzionamento: elettrico
93082
valvola EGR senza guarnizione 2.0 dCi 150-2.0 dCi 175

oe: 147100385R -- 147105543R

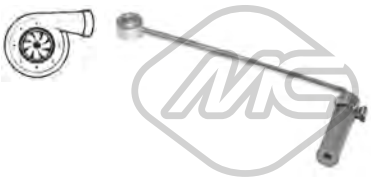

03959
manicotto turbo 1.5 dCi

oe: 8200912506 -- 223211568R

06902
supporto motore [Dx] 2.0 dCi 150

oe: 113563354R -- 113560015R

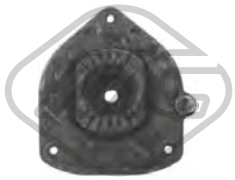

06828
supporto ammortizzatore [Assale anteriore Dx] 1.5 dCi-2.0 16V-2.0 dCi-2.0 dCi 150-2.0 dCi 175-3.0 dCi 240

oe: 552400025R -- 543200004R

06829
supporto ammortizzatore [Assale anteriore Sx] 1.5 dCi-2.0 16V-2.0 dCi-2.0 dCi 150-2.0 dCi 175-3.0 dCi 240

oe: 543256557R -- 543251867R

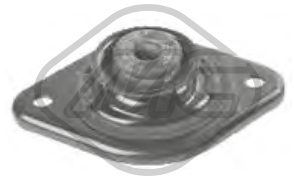

06830
supporto ammortizzatore [posteriore] 1.5 dCi-2.0 16V-2.0 dCi-2.0 dCi 150-2.0 dCi 175-3.0 dCi 240

oe:

06870 Ø 99,5 mm
cuscinetto supporto ammortizzatore [Assale anteriore] 2.0 16V-2.0 dCi-2.0 dCi 150-2.0 dCi 175-3.0 dCi 240

oe: 552400025R -- 543200004R

06913
kit supporto ammortizzatore [Assale anteriore Dx] 1.5 dCi-2.0 16V-2.0 dCi-2.0 dCi 150-2.0 dCi 175-3.0 dCi 240

oe: 543256557R -- 543251867R

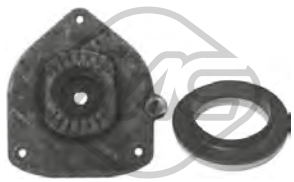

06914
kit supporto ammortizzatore [Assale posteriore] 1.5 dCi-2.0 16V-2.0 dCi-2.0 dCi 150-2.0 dCi 175-3.0 dCi 240

oe: 552400025R -- 543200004R

90192 Ø 27.8 mm Ø 143 mm
mozzo ruota [Assale anteriore bilaterale] 2.0 16V-2.0 dCi-2.0 dCi 150-2.0 dCi 175-3.0 dCi 240

oe: 402104630R -- 6040128375

05651 Ø 156 mm - 7 N° alette
puleggia smorzatore con antivibrante 2.0 dCi-2.0 dCi 150-2.0 dCi 175

oe: 8200361247 -- 8200767762

© INDUSTRIAL METALCAUCHO, S.L.U.

57079 Ø 60,00 mm
cuscinetto tendicinghia 2.0 dCi 150-2.0 dCi 175-3.0 dCi 240

oe: 8201003525 -- 8200725951E

06060
kit catena distribuzione 2.0 dCi 150-2.0 dCi 175

oe: 130C12127R -- 8200334315

07070
supporto marmitta 1.5 dCi-2.0 dCi 150-2.0 dCi 175-3.0 dCi 240

oe: 206510020R -- 206510006R

© INDUSTRIAL METALCAUCHO, S.L.U.

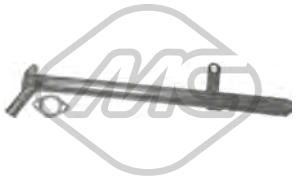

03124
tubo acqua

oe: 98472292

03202
tubo acqua

oe: 8200298073

03563 Pressione [bar]: 1.40
tappo vaschetta acqua

oe: 8200048024 -- 7700805131

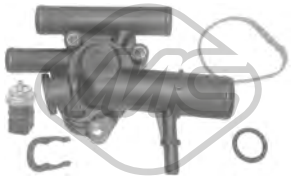

03645
scatola termostato 89 °C

oe: 8200674366 -- 8200112054

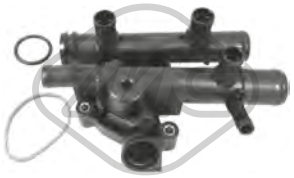

03646
scatola termostato 83 °C

oe: 8200262241

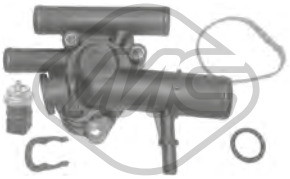

03661
scatola termostato 83 °C

oe: 8200674369 -- 8200074349

07964 Ø 22 mm
manicotto dal tubo alla pompa acqua 2.1 D-28-35 2.1 D

oe: 7700722459 -- 7700851815

09499
manicotto radiatore [Superiore]

oe: 8200243677

09500
manicotto radiatore [inferiore]

oe: 8200243679

05501
coppa olio

oe: 7701648829 -- 7700857504

00667 Dimensioni filettatura: 16x150
tappo coppa olio 2-28-28-30 2-35 2.0-35 2.1 D

oe: 7703075348 -- 7703075210

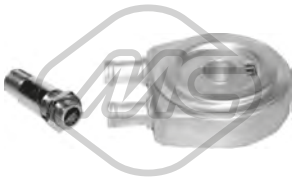

05943
scambiatore di calore

oe: 7700853915 -- 7700114036

09095
manicotto sfiato con valvola

oe: 8200063371 -- 8200136128

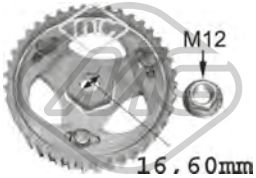

05623
corona pompa iniezione

oe: 7700743389 -- 7700743388

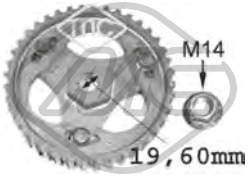

05644
corona pompa iniezione

oe:

84908
cavo acceleratore 2.4 D-2.5 DT-5 D-5 TD-28-28-35 2-35 2.5 D-35 2

oe: 5000394950

04116
supporto motore [anteriore Sx] 2-5 TD-5 D-28-28-28-28-28-30 2-35 2.1 D-35 2-35 2.4 D-35 2-35 2.0-35 2.5 D

oe: 8200036497 -- 8200304198

04117
supporto motore [anteriore Dx] 2-5 TD-5 D-28-28-28-28-28-30 2-35 2.1 D-35 2-35 2.4 D-35 2-35 2.0-35 2.5 D

oe: 8200022595

© INDUSTRIAL METALCAUCHO, S.L.U.

04118
supporto motore [posteriore]

oe: 7700308756

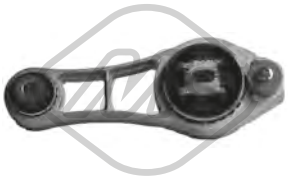

04775
tirante motore [Dx]

oe: 8200073669

04835
supporto motore [Dx]

oe: 8200072229

04399 L: 130 mm
bielletta barra stabilizzatrice [Assale anteriore Dx] 2-2.4 D-2.5 D-2.5 DT-5 D-5 TD-28-28-28-28-28-30 2-35 2.5 D-35 2.1 D-35 2-35 2.0-35 2.4 D-35 2

oe: 7700307343 -- 7700309071

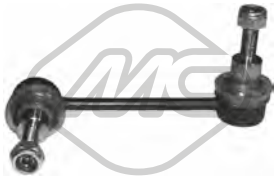

04400 L: 130 mm
bielletta barra stabilizzatrice [Assale anteriore Sx] 2-2.4 D-2.5 D-2.5 DT-5 D-5 TD-28-28-28-28-28-30 2-35 2.5 D-35 2.1 D-35 2-35 2.0-35 2.4 D-35 2

oe: 7700309070 -- 7700302165

05105 Ø 12|20 mm
puntone barra stabilizzatrice [Assale posteriore] 2-5 TD-28-28-28-28-30 2-35 2-35 2-35 2.1 D-35 2.0-35 2.5 D

oe: 7700302278

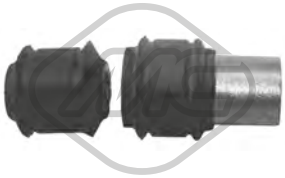

05805
kit silentblock ammortizzatore posteriore

oe: 8200024935 -- 8200715148

05760 Ø 35 mm Ø 62 mm
cuscinetto trasmissione [Assale anteriore Dx]

oe: 7701071133 -- 7700112085

Ø 30 - 85 mm
00339
cuffia lato cambio [Assale anteriore Sx] 2-5 TD-5 D-28-28-28-28-28-30 2-35 2.1 D-35 2-35 2.4 D-35 2-35 2.0-35 2.5 D

oe: 7700871011

Ø 25.8 - 85 mm
01537 kit
kit cuffia trasmissione [sul lato del cambio] 2-5 TD-5 D-28-28-28-28-28-30 2-35 2.1 D-35 2-35 2.4 D-35 2-35 2.0-35 2.5 D

oe: 7701470567 -- 7701468576

Ø 25 - 94 mm
01629E kit
kit cuffia trasmissione (montare con cono) [lato ruota Assale anteriore bilaterale] 2-5 TD-28-28-28-28-28-30 2-35 2.1 D-35 2.0-35 2.4 D-35 2-35 2.5 D-35 2

oe: 7701201810

Ø 25 - 88 mm
01733 kit
kit cuffia trasmissione [lato ruota] 2-5 TD-5 D-28-28-28-28-28-30 2-35 2.1 D-35 2-35 2.4 D-35 2-35 2.0-35 2.5 D

oe: 7701013275

Ø 22 - 92 mm
01733E kit
kit cuffia trasmissione (montare con cono) [lato ruota] 2-5 TD-5 D-28-28-28-28-28-30 2-35 2.1 D-35 2-35 2.4 D-35 2-35 2.0-35 2.5 D

oe: 7701013275

Ø 28 - 114 mm
02304 kit
kit cuffia trasmissione [sul lato del cambio]

oe: 7701470566 -- 7701468573

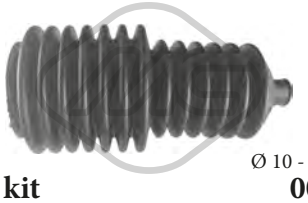

Ø 10 - 40 mm
01265 kit **00265**
kit cuffia cremagliera sterzo 2-5 TD-5 D-28-28-28-28-28-30 2-35 2.1 D-35 2-35 2.4 D-35 2-35 2.0-35 2.5 D

oe: 7700653459

Ø 10 - 33 mm
01266 kit **00266**
kit cuffia cremagliera sterzo [Dx] 2-5 TD-5 D-28-28-28-28-28-30 2-35 2.1 D-35 2-35 2.4 D-35 2-35 2.0-35 2.5 D

oe: 7700680852

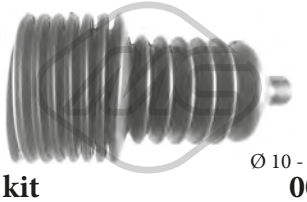

Ø 10 - 40 mm
01561 kit **00561**
kit cuffia cremagliera sterzo

oe: 7700781095 -- 7700706007

02851 Ø 137 mm - 6 N° alette
puleggia smorzatore con antivibrante

oe: 7700858731

04664 Ø 132 mm - 6 N° alette
puleggia smorzatore con antivibrante

oe:

00205
supporto marmitta 2-5 TD-5 D-28-28-28-28-28-30 2-35 2.1 D-35 2-35 2.4 D-35 2-35 2.0-35 2.5 D

oe: 7700656895

00262 Ø 40 mm Ø 67 mm
supporto marmitta [posteriore] 2-2.4 D-2.5 D-2.5 DT-5 D-5 TD-28-28-28-28-30 2-35 2.5 D-35 2-35 2.0-35 2-35 2.4 D

oe: 0852703 -- 0852705

00584
supporto marmitta 2-2.4 D-2.5 D-2.5 DT-5 D-5 TD-28-28-28-28-28-30 2-35 2.4 D-35 2.1 D-35 2.5 D-35 2-35 2.0-35 2

oe: 7700834754 -- 7700795221

02431 Ø 50 mm Ø 67 mm
anelli conici marmitta 5 D-28-28-28-35 2-35 2.0-35 2.5 D

oe: 854947 -- 854947

02069
pompa tergicristalli 2-2.4 D-2.5 D-2.5 DT-5 D-5 TD-28-28-28-28-28-30 2-35 2.4 D-35 2.1 D-35 2.5 D-35 2-35 2.0-35 2

oe: 7704002215

© INDUSTRIAL METALCAUCHO, S.L.U.

SISTEMA DI RAFFREDDAMENTO

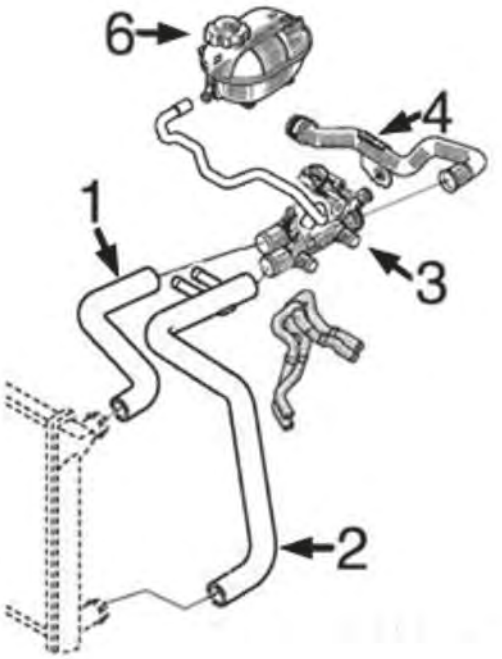

motore 2.5D G9U:

1	09499	manicotto superiore radiatore
2	09500	manicotto inferiore radiatore
3	03646	scatola completa di coperchio e termostato
4	03202	tubo metallico
6	03563	tappo vaschetta espansione

C93M3901M3902M3952CAP1 RENAULT MASTER II 03/1998-

03202
tubo acqua 2.5 dCi 100

oe: 8200298073

03563 Pressione [bar]: 1.40
tappo vaschetta acqua 2.5 dCi-2.5 dCi 100-2.5 dCi 120

oe: 8200048024 -- 7700805131

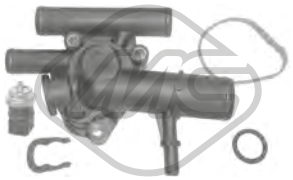

03645
scatola termostato 89 °C 1.9 dCi 80-1.9 dTI

oe: 8200674366 -- 8200112054

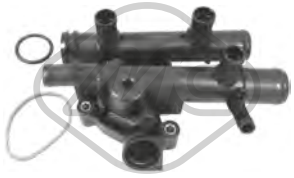

03646
scatola termostato 83 °C 2.2 dCI 90-2.5 dCi 120

oe: 8200262241

09499
manicotto radiatore [Superiore] 2.2 dCI 90-2.5 dCi 100

oe: 8200243677

09500
manicotto radiatore [inferiore] 2.2 dCI 90-2.5 dCi 100

oe: 8200243679

30294
termostato raffreddamento 82 °C 2.5 D-2.8 dTI

oe: 7701044841

03617
tappo olio motore 2.2 dCI 90-2.5 dCi-2.5 dCi 100-2.5 dCi 120

oe: 8200046919 -- 7700741840

03840 Ø 105 mm
coperchio filtro olio 2.5 dCi-2.5 dCi 120

oe: 7701048886

00667 Dimensioni filettatura: 16x150
tappo coppa olio 1.9 dCi 80-1.9 dTI-3.0 dCi 140

oe: 7703075348 -- 7703075210

00670 Dimensioni filettatura: 16x150
tappo coppa olio

oe: 7703075152 -- 7903075033

02024 Ø 14 mm Ø 22 mm
rondella coppa olio in gomma 1.9 dCi 80-1.9 dTI

oe: 0164.54 -- 0164.54

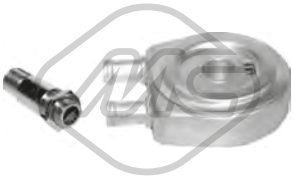

05943
scambiatore di calore 1.9 dCi 80-1.9 dTI

oe: 7700853915 -- 7700114036

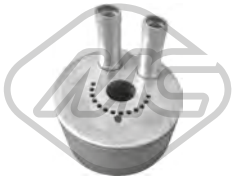

39107
scambiatore di calore 2.2 dCI 90-2.5 dCi 100-2.5 dCi-2.5 dCi 120

oe: 8200006472 -- 8200554956

03717
decantatore completo con guarnizione 1.9 dCi 80-1.9 dTI

oe: 7703065274 -- 8200083403

04724 L: 695 mm
asta livello olio 2.5 D

oe: 8200676300 -- 8200086256

04725 L: 570 mm
asta livello olio 1.9 dTI

oe: 8200059541 -- 8200901431

08752
manicotto sfiato [Superiore] 1.9 dCi 80-1.9 dTI

oe: 8200551907 -- 7700106627

Tipo funzionamento: elettrico
93013 N° raccordi: 5
valvola EGR con guarnizione 1.9 dCi 80

oe: 8200467001 -- 8200542997

Tipo funzionamento: elettrico
93014 N° raccordi: 5
valvola EGR con guarnizione 2.2 dCI 90-2.5 dCi 120

oe: 93161071 -- 93160741

Tipo funzionamento: elettrico
93037 N° raccordi: 5
valvola EGR con guarnizione 2.2 dCI 90-2.5 dCi 120

oe: 8200270539

05387 Ø 117 mm
filtro gasolio 2.2 dCI 90-2.5 dCi 120

oe: 8200416947 -- 7700109585

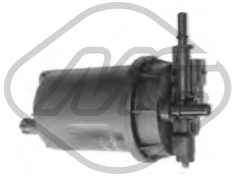

05393
filtro gasolio 1.9 dTI-2.5 D-2.8 dTI

oe: 7701479176 -- 7701479050

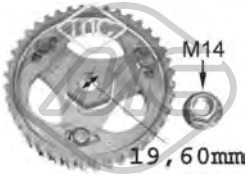

05644
corona pompa iniezione 1.9 dCi 80-1.9 dTI

oe:

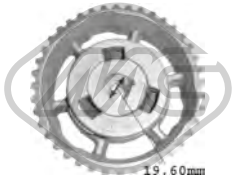

05750 Ø 19.6 mm
corona pompa iniezione 1.9 dCi 80

oe: 8200046741

92016
tubo alimentazione carburante 2.2 dCI 90-2.5 dCi

oe: 8200516617

92120
tubo alimentazione con pompa 1.9 dTI-2.5 D-2.8 dTI

oe: 6001545517

© INDUSTRIAL METALCAUCHO, S.L.U.

SISTEMA DI ALIMENTAZIONE ARIA e TURBO

motore 2.2dCI di 90CV e 2.5dCI di 115CV

1	09678	manicotto flessibile intercooler sinistro 90-115CV

C93M3901M3902M3952TURBOP1 RENAULT MASTER II 03/1998-

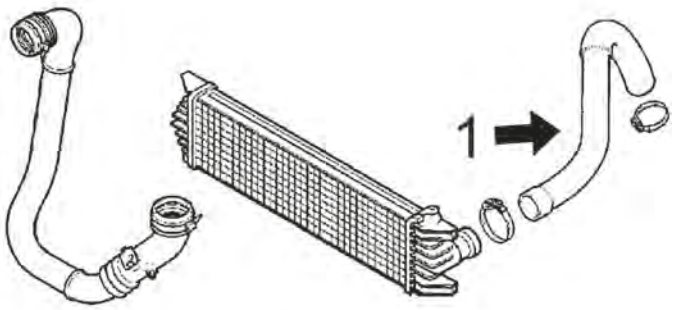

SISTEMA DI ALIMENTAZIONE ARIA e TURBO

motore 2.8dTI di 114 CV

1	09835	manicotto turbo in linea con il turbo
2	09834	manicotto turbo in linea con il collettore di aspirazione

C93M3901M3902M3952TURBOP3 RENAULT MASTER II 03/1998-

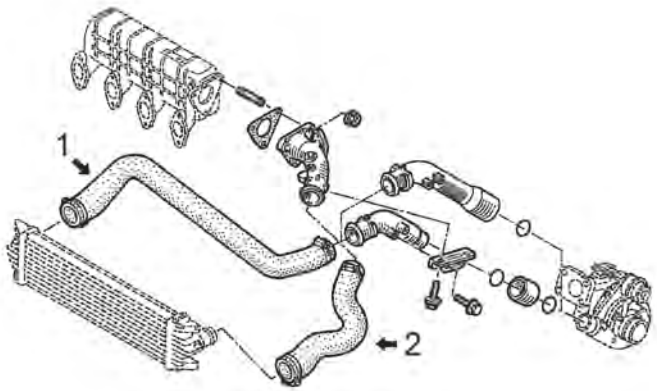

09678
manicotto turbo [Sx] 2.2 dCI 90-2.5 dCi 120

oe: 8200140254

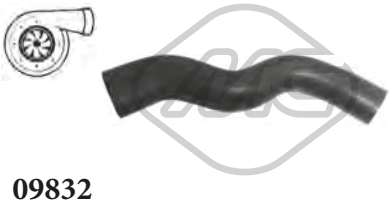

09832
manicotto turbo 2.5 dCi

oe: 8200605907

09834
manicotto turbo 2.8 dTI

oe: 8200159690 -- 7700300361

09835
manicotto turbo 2.8 dTI

oe: 7700300369

92140
tubo lubrificazione turbo 1.9 dCi 80

oe: 8200575657

92173
tubo lubrificazione turbo 2.2 dCI 90-2.5 dCi-2.5 dCi 100-2.5 dCi 120

oe: 8200595305

SOSPENSIONE ANTERIORE e SUPPORTI MOTORE

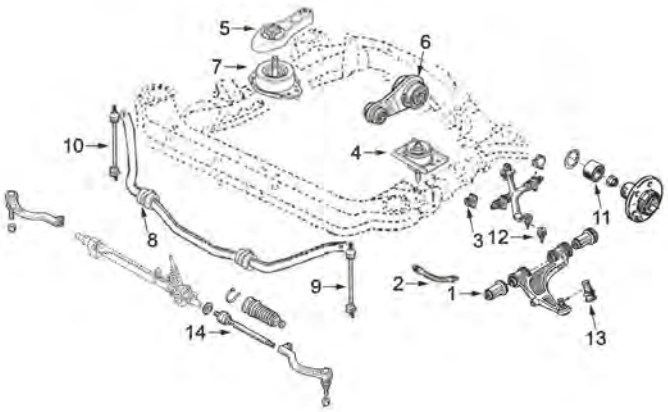

motore 1.9D (F9Q), 2.2D (G9T), 2.5D (G9U e S8U), 2.8D (S9W) e 3.0D (ZD3) trazione anteriore:

1	04777	kit silentblock braccio inferiore anteriore
2	96206	tubo freno anteriore
3	04778	silentblock braccio superiore anteriore
4	04116	supporto motore sinistro
5	04775	bielletta antivibrante destro 1.9D
6	04118	supporto motore posteriore
7	04117	supporto motore destro 2.5D (S8U) e 2.8D
	04776	supporto motore destro 2.2D e 2.5D (G9U)
8	04404	boccola barra stabilizzatrice
9	04400	bielletta sinistra barra stabilizzatrice
10	04399	bielletta destra barra stabilizzatrice
11	74059	cuscinetto sospensione anteriore
12	53055	testina superiore sospensione anteriore ambo i lati
13	53028	testina inferiore sospensione anteriore ambo i lati
14	53127	tirante assiale ambo i lati

C93M3901M3902M3952SOPDP1 RENAULT MASTER II 03/1998-

SOSPENSIONE POSTERIORE

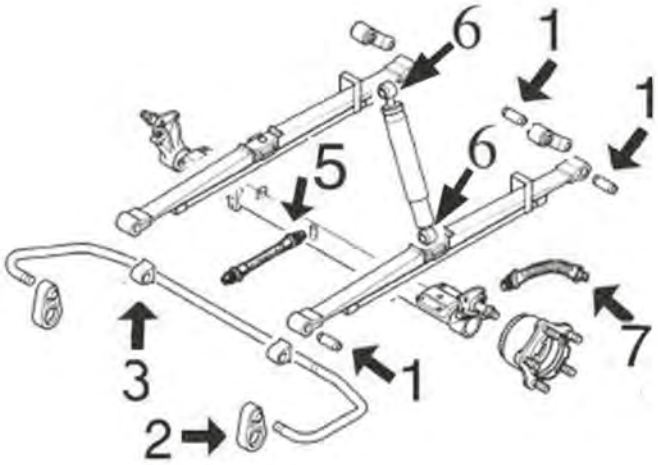

modelli con trazione anteriore:

1	04779	kit 3 silentblock balestra posteriore
2	05105	puntone barra stabilizzatrice posteriore
3	05388	boccola barra stabilizzatrice posteriore
5	96207	tubo intermedio freno posteriore
6	05805	kit silentblock ammortizzatore posteriore
7	96208	tubo freno posteriore di 355 mm
	96209	tubo freno posteriore di 270 mm

C93M3901M3902M3952SOPTP1 RENAULT MASTER II 03/1998-

© INDUSTRIAL METALCAUCHO, S.L.U.

04116
supporto motore [anteriore Sx] 1.9 dCi 80-1.9 dTI-2.2 dCI 90-2.5 D-2.5 dCi 120-2.8 dTI

oe: 8200036497 -- 8200304198

04117
supporto motore [anteriore Dx] 1.9 dCi 80-1.9 dTI-2.2 dCI 90-2.5 D-2.5 dCi 120-2.8 dTI

oe: 8200022595

04118
supporto motore [posteriore] 2.5 D-2.5 dCi-2.8 dTI

oe: 7700308756

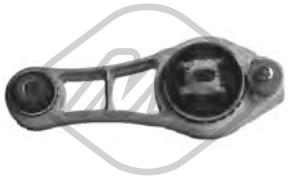

04775
tirante motore [Dx] 1.9 dCi 80-1.9 dTI

oe: 8200073669

04776
supporto motore [Dx] 1.9 dTI-2.2 dCI 90-2.5 dCi-2.5 dCi 100-2.5 dCi 120

oe: 7700314476 -- 8200022596

04835
supporto motore [Dx] 1.9 dCi 80-1.9 dTI

oe: 8200072229

06860
supporto motore [Dx] 2.5 dCi

oe: 112108180R

06908
supporto motore [posteriore] 1.9 dCi 80-1.9 dTI-2.2 dCI 90-2.5 dCi-2.5 dCi 100-2.5 dCi 120-3.0 dCi 140

oe: 8200027176

04399 L: 130 mm
bielletta barra stabilizzatrice [Assale anteriore Dx] 1.9 dCi 80-1.9 dTI-2.2 dCI 90-2.5 D-2.5 dCi-2.5 dCi 100-2.5 dCi 120-2.8 dTI-3.0 dCi 120-3.0 dCi 140-3.0 dCi 160
oe: 7700307343 -- 7700309071

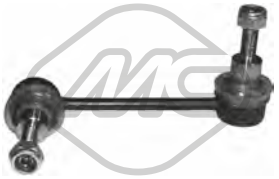

04400 L: 130 mm
bielletta barra stabilizzatrice [Assale anteriore Sx] 1.9 dCi 80-1.9 dTI-2.2 dCI 90-2.5 D-2.5 dCi-2.5 dCi 100-2.5 dCi 120-2.8 dTI-3.0 dCi 140-3.0 dCi 120

oe: 7700309070 -- 7700302165

04404 Ø 25 mm
boccola barra stabilizzatrice [Assale anteriore] 1.9 dCi 80-1.9 dTI-2.2 dCI 90-2.5 D-2.5 dCi-2.5 dCi 120-2.5 dCi 100-2.8 dTI-3.0 dCi 120-3.0 dCi 140-3.0 dCi 160
oe: 7700309154

04777 Ø 28 mm Ø 55,5 mm
kit silentblock braccio inferiore anteriore [Assale anteriore inferiore] 1.9 dCi 80-1.9 dTI-2.2 dCI 90-2.5 D-2.5 dCi-2.5 dCi 100-2.5 dCi 120-2.8 dTI-3.0 dCi 140-3.0 dCi 120
oe: 7700302122 -- 7700302123

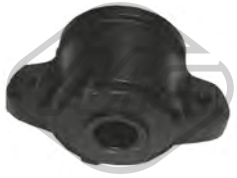

04778 Ø 22 mm Ø 64 mm
silentblock braccio sospensione [Assale anteriore superiore] 1.9 dCi 80-1.9 dTI-2.2 dCI 90-2.5 D-2.5 dCi-2.5 dCi 100-2.5 dCi 120-2.8 dTI-3.0 dCi 140-3.0 dCi 120
oe: 7700302115

05105 Ø 12|20 mm
puntone barra stabilizzatrice [Assale posteriore] 1.9 dCi 80-1.9 dTI-2.2 dCI 90-2.5 D-2.5 dCi-2.5 dCi 100-2.5 dCi 120-2.8 dTI-3.0 dCi 120-3.0 dCi 140-3.0 dCi 160
oe: 7700302278

05388 Ø 22.4 mm
supporto barra stabilizzatrice [Assale posteriore] 1.9 dCi 80-1.9 dTI-2.2 dCI 90-2.5 D-2.5 dCi-2.5 dCi 100-2.5 dCi 120-2.8 dTI-3.0 dCi 120-3.0 dCi 140-3.0 dCi 160
oe: 7700667184

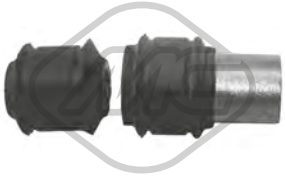

05805
kit silentblock ammortizzatore posteriore 1.9 dTI-1.9 dCi 80-2.2 dCI 90-2.5 D-2.5 dCi-2.5 dCi 100-2.5 dCi 120-2.8 dTI-3.0 dCi 120-3.0 dCi 140-3.0 dCi 160

oe: 8200024935 -- 8200715148

53028 Ø 22 - 43,3 mm
testina sospensione [Assale anteriore inferiore] 1.9 dCi 80-1.9 dTI-2.2 dCI 90-2.5 D-2.5 dCi-2.5 dCi 100-2.5 dCi 120-2.8 dTI-3.0 dCi 120-3.0 dCi 140-3.0 dCi 160
oe: 7700312852 -- 7701056969

53055 Ø 45,4 mm
testina sospensione [Assale anteriore superiore] 1.9 dCi 80-1.9 dTI-2.2 dCI 90-2.5 D-2.5 dCi-2.5 dCi 100-2.5 dCi 120-2.8 dTI-3.0 dCi 120-3.0 dCi 140-3.0 dCi 160
oe: 7700312851

© INDUSTRIAL METALCAUCHO, S.L.U.

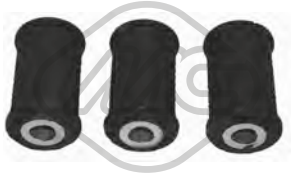

04779 Ø 16 mm Ø 40 mm
kit silentblock balestra posteriore [anteriore] 1.9 dCi 80-1.9 dTI-2.2 dCI 90-2.5 D-2.5 dCi 120-2.8 dTI

oe: 8200024453 -- 7700302151

05760 Ø 35 mm Ø 62 mm
cuscinetto trasmissione [Assale anteriore Dx] 1.9 dCi 80-1.9 dTI-2.2 dCI 90-2.5 D-2.5 dCi-2.5 dCi 100-2.5 dCi 120-2.8 dTI-3.0 dCi 140

oe: 7701071133 -- 7700112085

06857
tampone ammortizzatore 2.2 dCI 90-2.5 dCi-2.5 dCi 100-2.5 dCi 120-3.0 dCi 140

oe: 8200893777

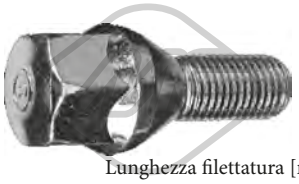

Lunghezza filettatura [mm]: 25
05437 Filetto esterno [mm]: M12x150
colonnetta ruota [anteriore e posteriore]

oe: 8200719981 -- 7700437514

Lunghezza filettatura [mm]: 26
05438 Filetto esterno [mm]: M12x150
colonnetta ruota [anteriore e posteriore]

oe: 402222121R -- 8200473313

Ø 154,0 mm
N° denti: 29
90298 H: 105.2 mm
mozzo ruota [Assale anteriore bilaterale] 2.2 dCI 90-2.5 dCi-2.5 dCi 100-2.5 dCi 120-3.0 dCi 120-3.0 dCi 140

oe: 8200807882 -- 7700313184

74040 Ø 80 mm
cuscinetto ruota [Assale posteriore] 1.9 dCi 80-1.9 dTI-2.2 dCI 90-2.5 D-2.5 dCi-2.5 dCi 100-2.5 dCi 120-2.8 dTI-3.0 dCi 120-3.0 dCi 140-3.0 dCi 160

oe: 8200027270 -- 7701206742

74059 Ø 84 mm
cuscinetto ruota [Assale anteriore] 1.9 dCi 80-1.9 dTI-2.2 dCI 90-2.5 D-2.5 dCi-2.5 dCi 100-2.5 dCi 120-2.8 dTI-3.0 dCi 120-3.0 dCi 140-3.0 dCi 160

oe: 8200217919 -- 7701206740

96206 L: 582 mm
tubo freno [Assale anteriore bilaterale]ro, ambos lados 1.9 dCi 80-1.9 dTI-2.2 dCI 90-2.5 D-2.5 dCi-2.5 dCi 100-2.5 dCi 120-2.8 dTI-3.0 dCi 120-3.0 dCi 140-3.0 dCi 160
oe: 5010422700

96207 L: 433 mm
tubo freno [Contralbero] 1.9 dCi 80-1.9 dTI-2.2 dCI 90-2.5 D-2.5 dCi-2.5 dCi 100-2.5 dCi 120-2.8 dTI-3.0 dCi 120-3.0 dCi 140-3.0 dCi 160

oe: 8200667764 -- 7700309823

96208 L: 355 mm
tubo freno [Assale posteriore] 1.9 dCi 80-1.9 dTI-2.2 dCI 90-2.5 D-2.5 dCi 100-2.5 dCi 120-2.8 dTI-3.0 dCi 140

oe: 8200086894

96209 L: 270 mm
tubo freno [Assale posteriore] 1.9 dCi 80-1.9 dTI-2.2 dCI 90-2.5 dCi 120

oe: 5010422009

Ø 30 - 85 mm
00339
cuffia lato cambio [Assale anteriore Sx] 1.9 dCi 80-1.9 dTI-2.2 dCI 90-2.5 D-2.5 dCi 100-2.5 dCi 120-2.8 dTI

oe: 7700871011

Ø 23 - 82 mm
01135 kit
kit cuffia trasmissione [sul lato del cambio Assale anteriore Dx] 1.9 dCi 80-1.9 dTI-2.2 dCI 90-2.5 D-2.5 dCi 100-2.5 dCi 120-2.8 dTI

oe: 7701470910

Ø 28 - 77 mm
01139 kit **04518**
kit cuffia trasmissione [sul lato del cambio] 1.9 dCi 80-1.9 dTI-2.2 dCI 90-2.5 D-2.5 dCi-2.5 dCi 100-2.5 dCi 120-2.8 dTI-3.0 dCi 120-3.0 dCi 140-3.0 dCi 160

oe: 392415890R -- 7701473830

Ø 29 - 97 mm
01225 kit **00225**
kit cuffia trasmissione [lato ruota Assale anteriore bilaterale]

oe: 7M0498203A -- 7M0498203

Ø 27 - 90 mm
01520 kit **00520**
kit cuffia trasmissione [lato ruota Assale anteriore bilaterale]

oe: 7701035317

Ø 28 - 114 mm
02304 kit
kit cuffia trasmissione [sul lato del cambio]

oe: 7701470566 -- 7701468573

© INDUSTRIAL METALCAUCHO, S.L.U.

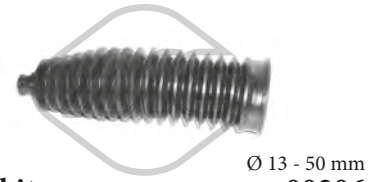

Ø 13 - 50 mm

01107 kit **00206**

kit cuffia cremagliera sterzo

oe: 7701473334

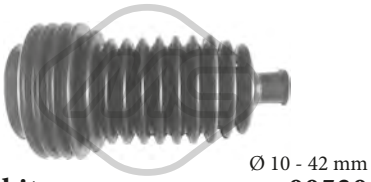

Ø 10 - 42 mm

01530 kit **00530**

kit cuffia cremagliera sterzo 1.9 dCi 80-1.9 dTI-2.2 dCI 90-2.5 D-2.5 dCi-2.5 dCi 100-2.5 dCi 120-2.8 dTI-3.0 dCi 120-3.0 dCi 140-3.0 dCi 160

oe: 6025370231 -- 6001547607

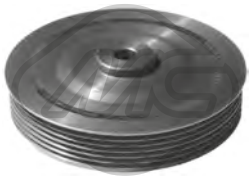

04163 Ø 132 mm - 6 N° alette

puleggia smorzatore con antivibrante 1.9 dTI

oe: 7700110329 -- 8200689702

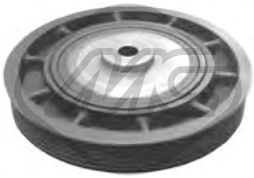

04455 Ø 151 - 155 mm - 5 N° alette

puleggia smorzatore con antivibrante 1.9 dCi 80

oe: 8200386451 -- 7700115766

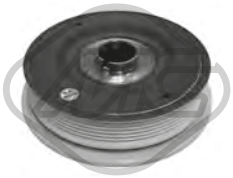

04463 Ø 151 - 165 mm - 6 N° alette

puleggia smorzatore con antivibrante 2.2 dCI 90-2.5 dCi 120

oe: 8200802664 -- 8200555547

04568 Ø 146 mm - 6 N° alette

puleggia smorzatore con antivibrante

oe: 0515.P9 -- 0515.P9

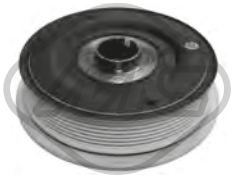

04585 Ø 151 - 165 mm - 7 N° alette

puleggia smorzatore con antivibrante 2.2 dCI 90-2.5 dCi-2.5 dCi 120

oe: 8200664350 -- 8200555549

04734 Ø 152 - 155 mm - 7 N° alette

puleggia smorzatore con antivibrante

oe: 8200523083 -- 8200376968

05725 Ø 152 mm - 6 N° alette

puleggia smorzatore con antivibrante 2.5 dCi-2.5 dCi 120

oe: 8200267867

14163 Ø 132 mm - 6 N° alette

kit albero motore con antivibrante 1.9 dTI

oe: 7700110329 -- 8200689702

14455 Ø 151 - 155 mm - 5 N° alette

kit albero motore con antivibrante 1.9 dCi 80

oe: 8200386451 -- 7700115766

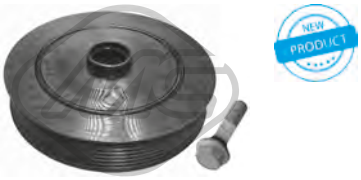

14734 Ø 152 - 155 mm - 7 N° alette

kit albero motore con antivibrante

oe: 8200523083 -- 8200376968

04912 Ø 56 mm - 6 N° alette

puleggia alternatore 1.9 dCi 80-1.9 dTI

oe: 7701207807 -- 7701055871

04913 Ø 48.8 mm - 6 N° alette

puleggia alternatore 1.9 dCi 80-2.2 dCI 90-2.5 dCi 120

oe: 7700426849

04914 Ø 48.8 mm - 5 N° alette

puleggia alternatore 1.9 dCi 80

oe: 7711134312

05161 Ø 17 mm Ø 60 mm

cuscinetto tendicinghia 2.2 dCI 90-2.5 dCi 100-2.5 dCi-2.5 dCi 120

oe: 7700102931 -- 8200104754

05261 Ø 17 mm Ø 60 mm

cuscinetto tendicinghia

oe: 8200947837 -- 8200285009

05262 Ø 65 mm

cuscinetto tendicinghia 1.9 dCi 80-1.9 dTI

oe: 117507271R -- 8200072120

© INDUSTRIAL METALCAUCHO, S.L.U.

05484 Ø 60 mm
cuscinetto tendicinghia 1.9 dTI

oe: 7700102395

57079 Ø 60,00 mm
cuscinetto tendicinghia 2.5 dCi-2.5 dCi 100-2.5 dCi 120

oe: 8201003525 -- 8200725951E

04994 Ø 12 mm Ø 120 mm
puleggia albero a camme 1.9 dTI

oe: 7700107401 -- 7700866844

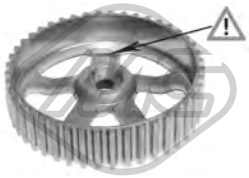

05102 Ø 132 mm
puleggia albero a camme 1.9 dCi 80

oe: 8200277233 -- 8200260389

05340 Ø 66 mm
corona albero a camme 1.9 dCi 80-1.9 dTI

oe: 7700100776

05474 Ø 13 mm Ø 120 mm
puleggia albero a camme 1.9 dCi 80-1.9 dTI

oe: 7700111951

06178
kit catena distribuzione 3.0 dCi 140

oe: 7701475741 -- 7701475740

53127 L: 178 mm
tirante assiale [Assale anteriore bilaterale] 1.9 dCi 80-1.9 dTI-2.2 dCI 90-2.5 D-2.5 dCi-2.5 dCi 100-2.5 dCi 120-2.8 dTI-3.0 dCi 120-3.0 dCi 140-3.0 dCi 160

oe: 7701470362

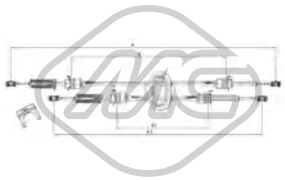

82427 L: 945/615+1100/795 mm
cavo cambio 2.5 D-2.5 dCi-2.5 dCi 120-2.5 dCi 100-2.8 dTI

oe: 8200134483 -- 8200134483

82953 L: 965/1102 mm
cavo cambio 1.9 dCi 80-1.9 dTI-2.5 D-2.5 dCi-2.5 dCi 100-2.5 dCi 120-2.8 dTI

oe: 7701470938

84720
cavo cambio 1.9 dTI-2.2 dCI 90

oe: 8200134485

00417
copripedale freno e frizione

oe: 7700680836

05929
pompa frizione 1.9 dCi 80-1.9 dTI-2.2 dCI 90-2.5 dCi 100-2.5 dCi 120-2.5 dCi-3.0 dCi 140

oe: 7700314537

00205
supporto marmitta 1.9 dCi 80-1.9 dTI-2.2 dCI 90-2.5 D-2.5 dCi 100-2.5 dCi 120-2.8 dTI

oe: 7700656895

02722
supporto marmitta [Assale posteriore] 1.9 dCi 80-1.9 dTI-2.2 dCI 90-2.5 D-2.5 dCi 120-2.8 dTI

oe: 7700849461 -- 7700836095

© INDUSTRIAL METALCAUCHO, S.L.U.

02223
vaschetta espansione 2.3 dCi 125 RWD

oe: 217100015R

03563 Pressione [bar]: 1.40
tappo vaschetta acqua 2.3 dCi 100 FWD-2.3 dCi 125 FWD-2.3 dCi 100 RWD-2.3 dCi 145 FWD-2.3 dCi 110 FWD-2.3 dCi 125 RWD-2.3 dCi 145 RWD

oe: 8200048024 -- 7700805131

07802
manicotto radiatore 2.3 dCi 125 FWD

oe: 215010063R

07803
manicotto radiatore 2.3 dCi 125 FWD

oe: 215010029R

07804
manicotto radiatore 2.3 dCi 125 FWD

oe: 924000028R

07805
manicotto radiatore 2.3 dCi 125 FWD

oe: 215039970R

07806
manicotto radiatore 2.3 dCi 125 FWD

oe: 924108925R

30301
scatola termostato 81 °C 2.3 dCi 100 FWD-2.3 dCi 110 FWD-2.3 dCi 100 RWD-2.3 dCi 125 FWD-2.3 dCi 145 FWD-2.3 dCi 150 FWD-2.3 dCi 125 RWD-2.3 dCi 145 RWD-2.3 dCi 150 RWD
oe: 8200978549

30308
termostato raffreddamento 81 °C 2.3 dCi 100 FWD-2.3 dCi 125 FWD-2.3 dCi 100 RWD-2.3 dCi 145 FWD-2.3 dCi 110 FWD-2.3 dCi 150 FWD-2.3 dCi 125 RWD-2.3 dCi 145 RWD-2.3 dCi 150 RWD
oe: 8200978549

35780
tubo acqua 2.3 dCi 125 RWD

oe: 14055JP00A

35781
tubo acqua 2.3 dCi 125 FWD

oe: 140562A10A

35782
tubo acqua 2.3 dCi 125 FWD

oe: 140562A11A

97480
manicotto radiatore 2.3 dCi 125 FWD

oe: 110605992R

97481
manicotto radiatore 2.3 dCi 125 FWD

oe: 110606001R

97482
manicotto radiatore 2.3 dCi 125 RWD

oe: 140530013R

97483
manicotto radiatore 2.3 dCi 125 FWD

oe: 140531219R

97484
manicotto radiatore 2.3 dCi 125 RWD

oe: 140537803R

97486
manicotto radiatore 2.3 dCi 125 RWD

oe: 140555769R

© INDUSTRIAL METALCAUCHO, S.L.U.

97487
manicotto radiatore 2.3 dCi 125 FWD

oe: 140558072R

97488
manicotto radiatore 2.3 dCi 125 FWD

oe: 140568298R

97494
manicotto radiatore 2.3 dCi 125 RWD

oe: 215010860R

97495
manicotto radiatore 2.3 dCi 125 RWD

oe: 215018402R

97497
manicotto radiatore 2.3 dCi 125 FWD

oe: 8200655255

97501
manicotto radiatore 2.3 dCi 125 RWD

oe: 924000027R

97503
manicotto radiatore 2.3 dCi 125 FWD

oe: 924085733R

97505
manicotto radiatore 2.3 dCi 125 FWD

oe: 924105939R

97506
manicotto radiatore 2.3 dCi 125 FWD

oe: 924108877R

98001
manicotto radiatore 2.3 dCi 125 FWD-2.3 dCi 125 RWD

oe: 110615172R

98006
manicotto radiatore 2.3 dCi 125 FWD-2.3 dCi 125 RWD

oe: 140530007R

98007
manicotto radiatore 2.3 dCi 125 RWD

oe: 140530012R

98009
manicotto radiatore 2.3 dCi 125 RWD

oe: 140531581R

98010
manicotto radiatore 2.3 dCi 125 FWD

oe: 140532438R

98011
manicotto radiatore 2.3 dCi 125 RWD

oe: 140533036R

98014
manicotto radiatore 2.3 dCi 125 RWD

oe: 140551790R

98015
manicotto radiatore 2.3 dCi 125 FWD

oe: 140553013R

98149
manicotto radiatore 2.3 dCi 125 RWD

oe: 210473678R

© INDUSTRIAL METALCAUCHO, S.L.U.

98151
manicotto radiatore 2.3 dCi 125 RWD

oe: 215010001R

98154
manicotto radiatore 2.3 dCi 125 FWD

oe: 215010335R

98157
manicotto radiatore 2.3 dCi 125 FWD

oe: 215011099R

98158
manicotto radiatore 2.3 dCi 125 FWD

oe: 215011766R

98163
manicotto radiatore 2.3 dCi 125 RWD

oe: 215012674R

98171
manicotto radiatore 2.3 dCi 125 FWD

oe: 215016219R

98172
manicotto radiatore 2.3 dCi 125 RWD

oe: 215016724R

98175
manicotto radiatore 2.3 dCi 125 RWD

oe: 215017090R

98176
manicotto radiatore 2.3 dCi 125 RWD

oe: 215017248R

98187
manicotto radiatore 2.3 dCi 125 FWD

oe: 215030001R

98232
manicotto radiatore 2.3 dCi 125 FWD

oe: 217410005N

98298
manicotto radiatore 2.3 dCi 125 RWD

oe: 924000001R

98309
manicotto radiatore 2.3 dCi 125 RWD

oe: 924100001R

39236
tappo olio motore 2.3 dCi 125 FWD

oe: 7701066086

02001 Ø 16 mm Ø 22 mm
rondella in rame-amianto 2.3 dCi 125 FWD

oe: 7703062062

05655 Dimensioni filettatura: 16x150
tappo coppa olio 2.3 dCi 125 FWD

oe: 7903075033 -- 7703075348

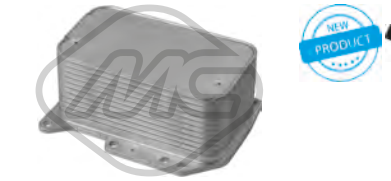

39062
scambiatore di calore 2.3 dCi 100 FWD-2.3 dCi 110 FWD-2.3 dCi 100 RWD-2.3 dCi 125 FWD-2.3 dCi 135 FWD-2.3 dCi 145 FWD-2.3 dCi 125 RWD-2.3 dCi 150 FWD-2.3 dCi 165 FWD-2.3 dCi 150 RWD
oe: 8201005241

97915
manicotto sfiato 2.3 dCi 125 RWD

oe: 118262980R

© INDUSTRIAL METALCAUCHO, S.L.U.

97916
manicotto sfiato 2.3 dCi 125 FWD

oe: 118267279R

39233 L: 590 mm
asta livello olio 2.3 dCi 125 FWD

oe: 111401435R

Tipo funzionamento: elettrico

93075
valvola EGR con guarnizioni 2.3 dCi 100 FWD-2.3 dCi 100 RWD-2.3 dCi 125 FWD-2.3 dCi 125 RWD-2.3 dCi 145 FWD-2.3 dCi 145 RWD

oe: 7421049781 -- 06J08-0127

Tipo funzionamento: elettrico

93082
valvola EGR senza guarnizione 2.3 dCi 125 FWD

oe: 147100385R -- 147105543R

97920
manicotto sfiato 2.3 dCi 125 RWD

oe: 11826JP00B

97922
manicotto sfiato 2.3 dCi 125 FWD

oe: 149122A10A

57834 Ø 20,50|7,7 mm Ø 15,0|23 mm
boccola iniettori 2.3 dCi 100 FWD-2.3 dCi 110 FWD-2.3 dCi 100 RWD-2.3 dCi 125 FWD-2.3 dCi 145 FWD-2.3 dCi 150 FWD-2.3 dCi 125 RWD-2.3 dCi 135 FWD-2.3 dCi 145 RWD-2.3 dCi 150 RWD
oe: 8200895280

92125
tubo flessibile carburante 2.3 dCi 100 FWD-2.3 dCi 125 FWD-2.3 dCi 145 FWD

oe: 8200890122

SISTEMA DI ALIMENTAZIONE ARIA e TURBO

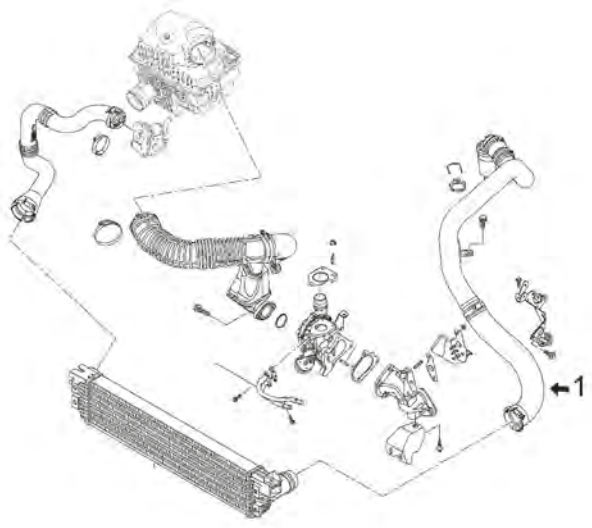

motore 2.3 dCi di 101-110-125-146-150CV

1 09830 manicotto turbo dall'intercooler al tubo rigido

C93M8602M8750M9698TURBOP2 RENAULT MASTER III 02/2010-

© INDUSTRIAL METALCAUCHO, S.L.U.

09830
manicotto turbo 2.3 dCi 100 FWD-2.3 dCi 110 FWD-2.3 dCi 100 RWD-2.3 dCi 125 FWD-2.3 dCi 145 FWD-2.3 dCi 150 FWD-2.3 dCi 125 RWD-2.3 dCi 130 FWD-2.3 dCi 145 RWD-2.3 dCi 150 RWD
oe: 8200730589

09982
manicotto turbo 2.3 dCi 125 FWD

oe: 8200796159

09983
manicotto turbo 2.3 dCi 125 FWD

oe: 144601765R

97492
manicotto turbo 2.3 dCi 125 FWD

oe: 165554107R

97493
manicotto turbo 2.3 dCi 125 FWD

oe: 165763705R

97498
manicotto turbo 2.3 dCi 125 FWD

oe: 8200858600

97499
manicotto turbo 2.3 dCi 125 RWD

oe: 8200873101

97788
manicotto turbo 2.3 dCi 100 RWD-2.3 dCi 125 RWD-2.3 dCi 145 RWD-2.3 dCi 150 RWD

oe: 8200730407 -- 144600828R

97789
manicotto turbo 2.3 dCi 100 FWD-2.3 dCi 110 FWD-2.3 dCi 100 RWD-2.3 dCi 125 FWD-2.3 dCi 145 FWD-2.3 dCi 150 FWD-2.3 dCi 125 RWD-2.3 dCi 130 FWD-2.3 dCi 145 RWD-2.3 dCi 150 RWD
oe: 144600828R -- 8200730404

97790
kit manicotto turbo 2.3 dCi 100 RWD-2.3 dCi 125 RWD-2.3 dCi 145 RWD-2.3 dCi 150 RWD

oe: 8200730404 -- 8200730407

98337
manicotto turbo 2.3 dCi 125 FWD

oe: 144600588R

98346
manicotto turbo 2.3 dCi 125 FWD-2.3 dCi 125 RWD

oe: 165769532R

SOSPENSIONE ANTERIORE e SUPPORTI MOTORE

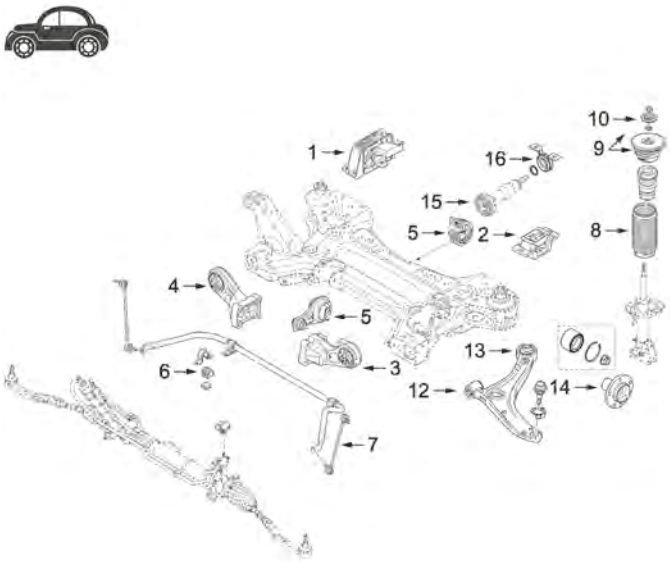

motore 2.3 CdTi (101cv-125cv-146cv) trazione anteriore e posteriore:

1	06860	supporto motore destro
2	06544	supporto motore sinistro
3	06547	supporto motore sinistro (trazione posteriore)
4	06545	supporto motore destro (trazione posteriore)
5	06546	supporto motore posteriore
	06863	supporto motore posteriore (trazione posteriore)
6	06858	boccola barra stabilizzatrice
7	06954	bielletta barra stabilizzatrice
8	06859	cuffia ammortizzatore anteriore
9	06854	supporto ammortizzatore anteriore
10	06855	cuscinetto ammortizzatore anteriore
12	06668	silentblock braccio sospensione anteriore
13	06669	silentblock posteriore braccio anteriore
14	90191	mozzo ruota anteriore
15	06729	giunto trasmissione
16	06718	kit albero trasmissione

C93M8602M8750M9698SOPDP1 RENAULT MASTER III 02/2010-

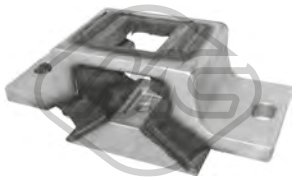

06544
supporto cambio [Sx] 2.3 dCi 100 FWD-2.3 dCi 125 FWD-2.3 dCi 110 FWD-2.3 dCi 100 RWD-2.3 dCi 145 FWD-2.3 dCi 125 RWD

oe: 8200676857

06545
supporto motore [anteriore Dx] 2.3 dCi 100 FWD-2.3 dCi 100 RWD-2.3 dCi 125 FWD-2.3 dCi 125 RWD

oe: 113757025R -- 8200675184

06546
supporto motore [posteriore] 2.3 dCi 100 FWD-2.3 dCi 100 RWD-2.3 dCi 125 FWD-2.3 dCi 125 RWD

oe: 8200675206

06547
supporto motore [anteriore Sx] 2.3 dCi 125 RWD-2.3 dCi 145 FWD-2.3 dCi 145 RWD

oe: 112214498R

06860
supporto motore [Dx] 2.3 dCi 100 FWD-2.3 dCi 125 FWD-2.3 dCi 110 FWD-2.3 dCi 145 FWD

oe: 112108180R

06863
supporto motore [posteriore] 2.3 dCi 100 RWD-2.3 dCi 125 RWD-2.3 dCi 145 RWD

oe: 8200675064

05105 Ø 12|20 mm
puntone barra stabilizzatrice [Assale posteriore] 2.3 dCi 100 FWD-2.3 dCi 110 FWD-2.3 dCi 100 RWD-2.3 dCi 125 FWD-2.3 dCi 135 FWD-2.3 dCi 145 FWD-2.3 dCi 125 RWD-2.3 dCi 150 FWD-2.3 dCi
oe: 7700302278

06668 Ø 16,2 mm Ø 49,7 mm L: 64,1 mm
silentblock braccio sospensione [Assale anteriore] 2.3 dCi 100 FWD-2.3 dCi 110 FWD-2.3 dCi 100 RWD-2.3 dCi 125 FWD-2.3 dCi 135 FWD-2.3 dCi 145 FWD-2.3 dCi 125 RWD-2.3 dCi 150 FWD-2.3
oe: 8200688832 -- 8200688871

06669 Ø 16,2 mm Ø 70 mm L: 77 mm
silentblock braccio sospensione [Assale anteriore] 2.3 dCi 100 FWD-2.3 dCi 110 FWD-2.3 dCi 100 RWD-2.3 dCi 125 FWD-2.3 dCi 135 FWD-2.3 dCi 145 FWD-2.3 dCi 125 RWD-2.3 dCi 150 FWD-2.3
oe: 545601173R -- 8200688871

© INDUSTRIAL METALCAUCHO, S.L.U.

06858 Ø 25,4 mm
boccola barra stabilizzatrice [Assale anteriore] 2.3 dCi 100 FWD-2.3 dCi 110 FWD-2.3 dCi 125 FWD-2.3 dCi 145 FWD-2.3 dCi 150 FWD

oe: 546131253R

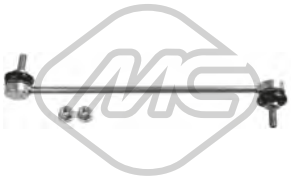

06954 L: 330 mm
bielletta barra stabilizzatrice [Assale anteriore bilaterale] 2.3 dCi 100 FWD-2.3 dCi 110 FWD-2.3 dCi 100 RWD-2.3 dCi 125 FWD-2.3 dCi 145 FWD-2.3 dCi 150 FWD-2.3 dCi 125 RWD-2.3 dCi 135 FWD-
oe: 546180004R

07280 Ø 28,0 mm L: 40 mm
boccola barra stabilizzatrice [Assale post. bilaterale] 2.3 dCi 100 FWD-2.3 dCi 110 FWD-2.3 dCi 125 FWD-2.3 dCi 135 FWD-2.3 dCi 125 RWD-2.3 dCi 145 FWD-2.3 dCi 150 FWD-2.3 dCi 165 FWD-2.3
oe: 546135490R -- 546135490R

06854 Ø 16 mm
supporto ammortizzatore [Assale anteriore bilaterale] 2.3 dCi 100 FWD-2.3 dCi 110 FWD-2.3 dCi 100 RWD-2.3 dCi 125 FWD-2.3 dCi 145 FWD-2.3 dCi 150 FWD-2.3 dCi 125 RWD-2.3 dCi 145 RWD-2.3
oe: 8200688789 -- 543207065R

06855
cuscinetto supporto ammortizzatore [Assale anteriore] 2.3 dCi 100 FWD-2.3 dCi 125 FWD-2.3 dCi 100 RWD-2.3 dCi 145 FWD-2.3 dCi 150 FWD-2.3 dCi 125 RWD-2.3 dCi 145 RWD
oe: 8200688789

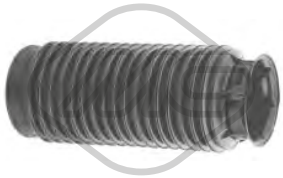

06859
cuffia ammortizzatore [anteriore] 2.3 dCi 100 FWD-2.3 dCi 125 FWD-2.3 dCi 100 RWD-2.3 dCi 145 FWD-2.3 dCi 110 FWD-2.3 dCi 125 RWD-2.3 dCi 145 RWD-2.3 dCi 135 FWD-2.3 dCi 135 RWD-2.3
oe: 8200792830

Ø 157 mm
N° denti: 31
90191 H: 106.5 mm
mozzo ruota [Assale anteriore] 2.3 dCi 100 FWD-2.3 dCi 100 RWD-2.3 dCi 125 FWD-2.3 dCi 125 RWD-2.3 dCi 145 FWD-2.3 dCi 145 RWD

oe: 8200688970

Ø 28,5 - 78 mm
11572 kit **10572**
kit cuffia trasmissione [sul lato del cambio Assale anteriore bilaterale] 2.3 dCi 125 FWD

oe: 397411679R

Ø 29,5 - 99 mm
11573 kit **10573**
kit cuffia trasmissione [lato ruota Assale anteriore bilaterale] 2.3 dCi 125 FWD

oe: 8201571368

39235
coppa olio 2.3 dCi 125 FWD

oe: 8200805601

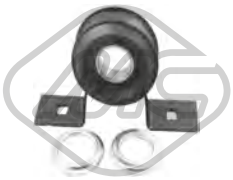

06718 Ø 45 mm
supporto albero trasmissione 2.3 dCi 100 RWD-2.3 dCi 125 RWD-2.3 dCi 135 RWD-2.3 dCi 145 RWD-2.3 dCi 150 RWD-2.3 dCi 165 RWD

oe: 375252191R

06729
giunto trasmissione 2.3 dCi 100 RWD-2.3 dCi 125 RWD-2.3 dCi 135 RWD-2.3 dCi 145 RWD-2.3 dCi 150 RWD-2.3 dCi 165 RWD

oe: 370007837R

57079 Ø 60,00 mm
cuscinetto tendicinghia 2.3 dCi 100 FWD-2.3 dCi 110 FWD-2.3 dCi 100 RWD-2.3 dCi 125 FWD-2.3 dCi 135 FWD-2.3 dCi 145 FWD-2.3 dCi 125 RWD-2.3 dCi 150 FWD-2.3 dCi 130 FWD-2.3 dCi 165
oe: 8201003525 -- 8200725951E

57083
cuscinetto tendicinghia 2.3 dCi 125 FWD

oe: 8200357347

57860
cuscinetto tendicinghia 2.3 dCi 125 FWD

oe: 119552A10A

57844
kit catena distribuzione 2.3 dCi 125 RWD

oe: 130C13666R

57809
copripedale freno 2.3 dCi 125 RWD

oe: 465315707R

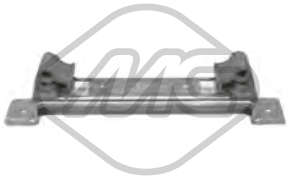

02217
supporto marmitta 2.3 dCi 125 FWD

oe: 206510015R

© INDUSTRIAL METALCAUCHO, S.L.U.

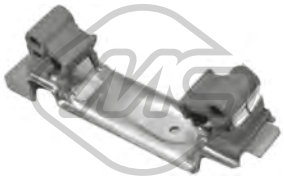

02218
supporto marmitta 2.3 dCi 125 RWD

oe: 206510016R

06800
supporto marmitta [Assale posteriore] 2.3 dCi 100 FWD-2.3 dCi 125 FWD-2.3 dCi 100 RWD-2.3 dCi 145 FWD-2.3 dCi 150 FWD-2.3 dCi 125 RWD-2.3 dCi 145 RWD
oe: 206511084R -- 206510006R

07070
supporto marmitta 2.3 dCi 100 FWD-2.3 dCi 110 FWD-2.3 dCi 100 RWD-2.3 dCi 125 FWD-2.3 dCi 135 FWD-2.3 dCi 145 FWD-2.3 dCi 125 RWD-2.3 dCi 150 FWD-2.3 dCi 135 RWD-2.3 dCi 165 FWD-
oe: 206510020R -- 206510006R

30163
tappo vaschetta olio freno 2.3 dCi 125 FWD

oe: 460204081R

© INDUSTRIAL METALCAUCHO, S.L.U.

SISTEMA DI RAFFREDDAMENTO

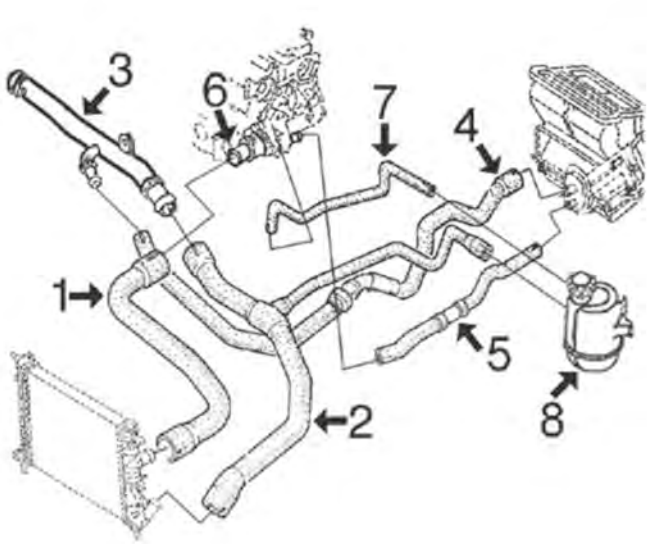

1.4/16v motore K4M e 1.6/16v motore K4J dal '98-:

1	08912	manicotto superiore radiatore con aria condizionata
	08913	manicotto superiore radiatore senza aria condizionata
2	08911	manicotto inferiore radiatore
3	03663	tubo acqua (plastica)
4	08914	manicotto dal riscaldamento al tubo rigido (2 pezzi)
5	08915	manicotto dal riscaldamento alla scatola termostato
6	03119	flangia termostato
	03148	beccuccio metallico scatola termostato
7	08916	manicotto dalla vaschetta alla scatola termostato
8	03534	vaschetta espansione
	03563	tappo vaschetta espansione

C93M1479M1562M4084M4685CAP1 RENAULT MEGANE I - SCENIC I 08/1995 - 08/2003

SISTEMA DI RAFFREDDAMENTO

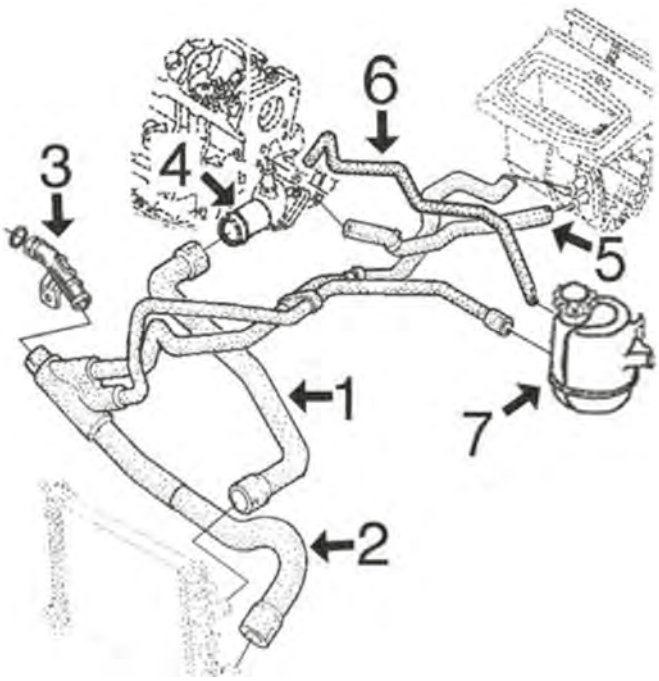

1.8/16v motore F4 dal '98:

1	08912	manicotto superiore radiatore
2	08917	manicotto inferiore radiatore
3	03662	beccuccio in plastica entrata acqua al monoblocco
4	03119	flangia termostato
	03148	beccuccio metallico scatola termostato
5	08915	manicotto dal riscaldamento alla scatola termostato
6	08916	manicotto dalla vaschetta alla scatola termostato
7	03534	vaschetta espansione
	03563	tappo vaschetta espansione

C93M1479M1562M4084M4685CAP2 RENAULT MEGANE I - SCENIC I 08/1995 - 08/2003

SISTEMA DI RAFFREDDAMENTO

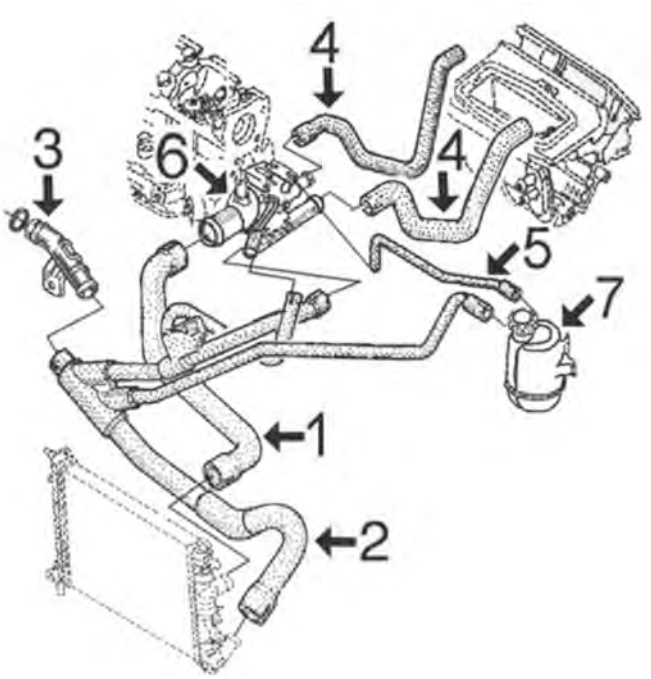

1.9 D/Dti/Dci motore F9Q dal '98:

1	08450	manicotto superiore radiatore fino al 5/'00
	08918	manicotto superiore radiatore dal 5/'00
2	08446	manicotto inferiore radiatore fino al 11/'99
	08919	manicotto inferiore radiatore dal 11/'99 fino al 12/'00
	08920	manicotto inferiore radiatore dal 12/'00
3	03662	beccuccio in plastica entrata acqua al monoblocco
4	08921	kit manicotti dal riscaldamento alla scatola termostato
5	08451	manicotto dalla vaschetta alla scatola termostato
6	03569	scatola termostato completa fino al 11/'99
	03645	scatola termostato completa dal 11/'99 (89°)
	03661	scatola termostato completa dal 11/'99 (83°)
7	03534	vaschetta espansione
	03563	tappo vaschetta espansione

C93M1479M1562M4084M4685CAP3 RENAULT MEGANE I - SCENIC I 08/1995 - 08/2003

02110 Ø 19,6 mm
gommina ad anello 1.9 D-1.9 dCi-1.9 TDI-1.9 dTi-1.9 dT-1.9 dCi RX4-2.0 i-2.0

oe: 7700867792 -- 6001545352

02362 Ø 47 mm Ø 55 mm
anello termostato MEGANE I 2.0 16V

oe: 7700718380

02404 Ø 44 mm Ø 52 mm
anello termostato 1.4 16V-1.4-1.4 i-1.4 e-1.6 16V-1.6 e-1.6 i-1.8 16V-2.0 16V-2.0 16V IDE-2.0 16V RX4

oe: 7700741923

02728 Ø 12 mm
tappo in gomma MEGANE I,SCÉNIC I

oe: 1610100

03108
tubo monoblocco motore MEGANE,MEGANE I 2.0 i-2.0

oe: 7700866560

03109
tubo acqua MEGANE,MEGANE I 1.4 e-1.6 e

oe: 7700870330

03119
flangia termostato 1.4 16V-1.4-1.4 i-1.4 e-1.6 16V-1.6-1.6 e-1.6 i-1.8 16V-1.9 dCi-1.9 dTi-1.9 D-1.9 dT-1.9 TDI-2.0-2.0 16V-2.0 16V RX4-2.0 16V IDE-2.0 i

oe: 8200155515 -- 7700869797

© INDUSTRIAL METALCAUCHO, S.L.U.

03148
raccordo metallico termostato MEGANE I,SCÉNIC I 1.4 16V-1.6 16V-1.8 16V-1.8 4x4

oe: 7700104134

03234
termostato raffreddamento 89 °C 1.4 16V-1.4-1.4 i-1.4 e-1.6 16V-1.6-1.6 e-1.6 i-1.8 16V-2.0 16V-2.0 16V IDE-2.0 i-2.0 16V RX4

oe: 7700872554 -- 8200772985

03514 Pressione [bar]: 1.20
tappo vaschetta acqua MEGANE I 1.4 16V-1.4 e-1.6 16V-1.6 e-1.9 TDI-2.0 16V-2.0 i

oe: 7700805031

03524 Pressione [bar]: 1.00
tappo vaschetta acqua MEGANE I 2.0 16V-2.0 i-2.0-2.0 16V IDE

oe: 7700759789

03525 Pressione [bar]: 1,4
tappo vaschetta acqua MEGANE,MEGANE I 1.4 16V-1.4 e-1.6 16V-1.9 TDI-2.0 i-2.0 16V-2.0

oe: 7700805032

03534
vaschetta espansione 1.4 16V-1.4-1.4 i-1.4 e-1.6 16V-1.6 e-1.6 i-1.8 16V-1.9 dCi-1.9 D-1.9 dTi-1.9 dT-1.9 TDI-2.0-2.0 16V-2.0 16V IDE-2.0 i

oe: 7701468745 -- 7701468746

03563 Pressione [bar]: 1.40
tappo vaschetta acqua 1.4 16V-1.4-1.4 i-1.4 e-1.6 16V-1.6-1.6 e-1.6 i-1.8 16V-1.9 dT-1.9 dCi-1.9 dTi-1.9 D-1.9 TDI-1.9 dCi RX4-2.0 16V IDE-2.0-2.0 i-2.0 16V-2.0 16V RX4
oe: 8200048024 -- 7700805131

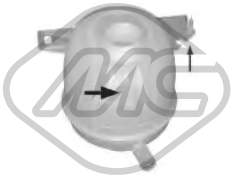

03567
vaschetta espansione MEGANE I 1.9 dTi

oe: 7701470460

03569
scatola termostato 89 °C MEGANE,MEGANE I 1.4 16V-1.4-1.4 i-1.4 e-1.6 16V-1.6 e-1.6 i-1.8 16V-1.9 D-1.9 dCi-1.9 dTi-1.9 dT-1.9 TDI-2.0 16V-2.0 i-2.0 16V IDE-2.0
oe: 8200065394 -- 8200065392

03624
scatola termostato 1.9 D-1.9 dTi-1.9 dT-1.9 TDI-2.0-2.0 i

oe: 8200065392 -- 7701474249

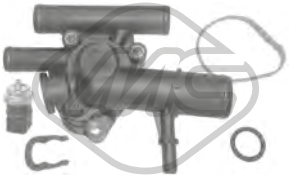

03645
scatola termostato 89 °C MEGANE I,SCÉNIC I 1.9 dCi-1.9 dTi-1.9 dCi RX4

oe: 8200674366 -- 8200112054

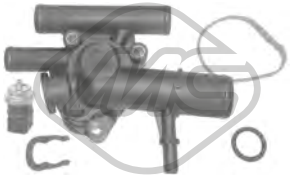

03661
scatola termostato 83 °C MEGANE I,SCÉNIC I 1.9 dCi-1.9 dTi

oe: 8200674369 -- 8200074349

03662
beccuccio ingresso acqua a motore 1.6 e-1.6 i-1.9 D-1.9 dT-1.9 dTi-2.0 i

oe: 8200713678 -- 7700873948

03663
tubo acqua MEGANE,MEGANE I 1.6 16V

oe: 8200134513 -- 7700101229

07660
manicotto dal riscaldamento alla scatola termostato MEGANE,MEGANE I 1.9 D-1.9 dT-2.0 i-2.0

oe: 7700830113 -- 7700830101

08443
manicotto dal tubo metallico al collettore MEGANE,MEGANE I 1.4 e-1.4 i

oe: 7700873500

08445
manicotto radiatore MEGANE,MEGANE I 1.4 e-1.4-1.4 i-1.6 e-1.6 i

oe: 7700829989 -- 7700829986

08446
manicotto radiatore [inferiore] 1.9 D-1.9 dTi-1.9 dT-1.9 TDI-2.0-2.0 i

oe: 8200104541 -- 8200027033

© INDUSTRIAL METALCAUCHO, S.L.U.

08447
manicotto radiatore [inferiore] MEGANE,MEGANE I 1.4 e-1.4-1.4 i-1.6 e-1.6 i-2.0 i

oe: 7700829988

08448
manicotto radiatore [inferiore] MEGANE,MEGANE I 1.4 e-1.4-1.4 i-1.6 e-1.6 i

oe: 7700829987

08450
manicotto radiatore [Superiore] MEGANE I,SCÉNIC I 1.9 dTi-1.9 TDI-2.0 i

oe: 7700829998

08451
manicotto dalla vaschetta al coperchio termostato MEGANE I 1.9 D-2.0 i

oe: 7700432757 -- 7700829994

08725
manicotto radiatore [inferiore] MEGANE I 1.9 dTi

oe: 7700834899

08730
manicotto radiatore [Superiore] MEGANE I 1.9 dTi

oe: 7700428170

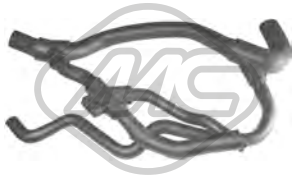

08732
manicotto radiatore [inferiore] MEGANE I 1.9 dTi

oe: 8200065765 -- 7700428171

08911
manicotto radiatore [inferiore] MEGANE I,SCÉNIC I 1.4 16V-1.6 16V-1.8 16V-1.9 dCi-1.9 dCi RX4-2.0 16V

oe: 7700431180 -- 7700413941

08912
manicotto radiatore [Superiore] MEGANE I,SCÉNIC I 1.4 16V-1.6 16V-1.8 16V-1.9 dCi-1.9 dCi RX4-2.0 16V

oe: 7700413940

08913
manicotto radiatore [Superiore] MEGANE I,SCÉNIC I 1.4 16V-1.6 16V

oe: 7700426722

08916
manicotto dalla vaschetta alla scatola termostato MEGANE,MEGANE I 1.6 16V

oe: 8200069699

08917
manicotto radiatore [inferiore] MEGANE I,SCÉNIC I 1.8 16V

oe: 8200039246 -- 8200039245

08918
manicotto radiatore [Superiore] MEGANE I,SCÉNIC I 1.9 dCi-1.9 dCi RX4-1.9 dTi

oe: 8200027061

08919
manicotto radiatore [inferiore] MEGANE I,SCÉNIC I 1.9 dTi-1.9 D

oe: 8200098613 -- 8200027062

08920
manicotto radiatore [inferiore] MEGANE I,SCÉNIC I 1.9 dCi-1.9 dCi RX4-1.9 dTi

oe: 8200149907

08444
manicotto dal termostato al riscaldatore [entrata] MEGANE,MEGANE I 1.4 e-1.4 16V-1.4-1.4 i-1.6 16V-1.6 e-1.6 i-1.9 dCi-1.9 D-1.9 dTi-2.0 16V IDE-2.0 i
oe: 7700829990 -- 770082399D

08449
manicotto dal tubo metallico al riscaldatore MEGANE I 1.4 e-1.6 e-1.6 i

oe: 7700829993

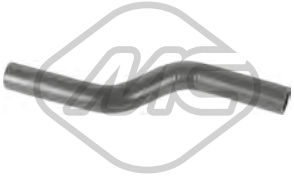

08452
manicotto dal riscaldamento alla scatola termostato [Uscita] MEGANE,MEGANE I 1.9 D-2.0 i

oe: 7700830114

© INDUSTRIAL METALCAUCHO, S.L.U.

08735
manicotto dal riscaldamento alla scatola termostato [Uscita] MEGANE I 1.9 dTi

oe: 7700428862

08914
manicotto dal riscaldamento al tubo MEGANE,MEGANE I 1.6 16V

oe: 7700419839 -- 7700413938

08915
manicotto riscaldamento [Uscita] MEGANE,MEGANE I 1.6 16V

oe: 7700437927 -- 7700413943

08921
kit manicotti riscaldamento [Uscita] MEGANE I,SCÉNIC I 1.9 dT-1.9 dCi-1.9 dTi-1.9 dCi RX4

oe: 7700436886 -- 7700420940

03617
tappo olio motore 1.4 16V-1.4-1.4 i-1.4 e-1.6 16V-1.6 e-1.6 i-1.9 D-1.9 dT-2.0 i

oe: 8200046919 -- 7700741840

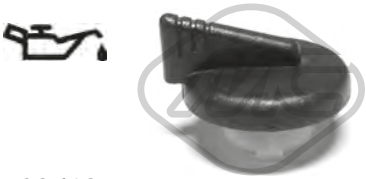

03619
tappo olio motore MEGANE,MEGANE I 1.9 D

oe: 8200062947 -- 7700111741

04641
kit coperchio albero a camme 1.4 16V-1.6 16V-1.6-1.8 16V-2.0 16V-2.0 16V RX4

oe: 7700274026 -- 7700106271

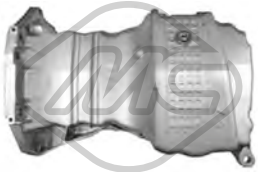

05495
coppa olio MEGANE,MEGANE I 1.6 e-1.6 i

oe: 6001549008 -- 8200535857

05497
coppa olio 1.8 16V-1.9 dCi-1.9 D-1.9 TDI-1.9 dTi-1.9 dT-1.9 dCi RX4-2.0 i-2.0 16V IDE-2.0 16V-2.0-2.0 16V RX4

oe: 8200728381 -- 7700111746

05498
coppa olio 1.6 16V

oe: 8200125660 -- 8200404442

05501
coppa olio MEGANE I 1.9 D-1.9 dT-1.9 TDI-2.0 i-2.0

oe: 7701648829 -- 7700857504

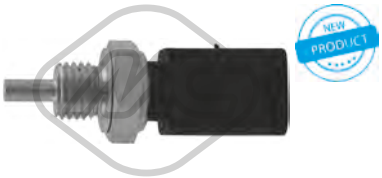

35705 N° raccordi: 3
sensore temperatura raffreddamento 1.4 16V-1.4-1.4 e-1.6 16V-1.6-1.8 16V-2.0 16V IDE

oe: 8200561449 -- 7700101968

00667 Dimensioni filettatura: 16x150
tappo coppa olio 1.4 16V-1.4-1.4 i-1.4 e-1.6 16V-1.6 e-1.6 i-1.8 16V-1.9 dCi-1.9 TDI-1.9 dCi RX4-1.9 dTi-1.9 D-1.9 dT-2.0 16V-2.0 16V IDE-2.0 i-2.0 16V RX4-2.0
oe: 7703075348 -- 7703075210

00670 Dimensioni filettatura: 16x150
tappo coppa olio MEGANE I,SCÉNIC I

oe: 7703075152 -- 7903075033

02024 Ø 14 mm Ø 22 mm
rondella coppa olio in gomma 1.4 16V-1.4-1.4 i-1.4 e-1.6 16V-1.6 e-1.6 i-1.8 16V-1.9 dCi-1.9 dCi RX4-1.9 dTi-2.0 16V-2.0 16V IDE-2.0 16V RX4

oe: 0164.54 -- 0164.54

02025 Ø 16 mm Ø 24 mm
rondella coppa olio in gomma MEGANE I,SCÉNIC I

oe:

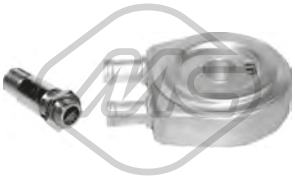

05943
scambiatore di calore MEGANE I,SCÉNIC I 1.9 D-1.9 dTi-1.9 dCi-1.9 dT-1.9 TDI

oe: 7700853915 -- 7700114036

03714
decantatore completo MEGANE I,SCÉNIC I

oe: 7703065274 -- 7700874589

© INDUSTRIAL METALCAUCHO, S.L.U.

03717
decantatore completo con guarnizione MEGANE I,SCÉNIC I 1.9 dCi-1.9 dT-1.9 dTi-1.9 dCi RX4-1.9 TDI

oe: 7703065274 -- 8200083403

03772 L: 532 mm
asta livello olio MEGANE I,SCÉNIC I 1.4 16V-1.6 16V

oe: 8200449528

04725 L: 570 mm
asta livello olio 1.9 D-1.9 dCi-1.9 dTi-1.9 dT-1.9 dCi RX4-1.9 TDI

oe: 8200059541 -- 8200901431

05169 L: 450 mm
asta livello olio MEGANE I,SCÉNIC I 1.4 16V

oe: 7701060942 -- 7701067122

05170 L: 140 mm
asta livello olio MEGANE I,SCÉNIC I 1.6 16V

oe: 11140ED000 -- 8200141457

08665
manicotto sfiato MEGANE I,SCÉNIC I

oe:

08666
manicotto sfiato SCÉNIC I 1.9 D

oe: 7700862370

08738
manicotto sfiato [Superiore] MEGANE I,SCÉNIC I 1.9 dTi

oe: 7700861285

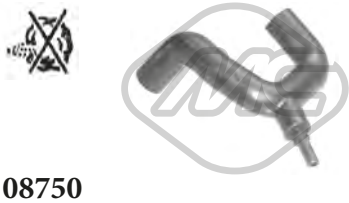

08750
manicotto sfiato MEGANE I 1.4 16V-1.6 16V-1.8 16V

oe: 7700107829

08752
manicotto sfiato [Superiore] MEGANE I,SCÉNIC I 1.9 dCi-1.9 dTi-1.9 dCi RX4

oe: 8200551907 -- 7700106627

09095
manicotto sfiato con valvola MEGANE I,SCÉNIC I

oe: 8200063371 -- 8200136128

09395 Ø 12.5 mm
manicotto sfiato MEGANE I,SCÉNIC I 1.4 16V-1.6 16V

oe: 8200369035

Tipo funzionamento: elettrico
93013 N° raccordi: 5
valvola EGR con guarnizione MEGANE I,SCÉNIC I 1.9 D-1.9 dCi-1.9 dTi-1.9 dCi RX4

oe: 8200467001 -- 8200542997

Tipo funzionamento: elettrico
93053 N° raccordi: 5
valvola EGR con guarnizioni SCÉNIC I 1.9 dCi

oe: 9681825280 -- 9656612380

05387 Ø 117 mm
filtro gasolio MEGANE I,SCÉNIC I 1.9 dCi-1.9 dCi RX4

oe: 8200416947 -- 7700109585

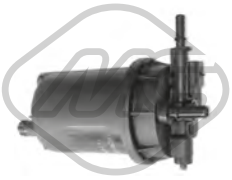

05393
filtro gasolio MEGANE I,SCÉNIC I

oe: 7701479176 -- 7701479050

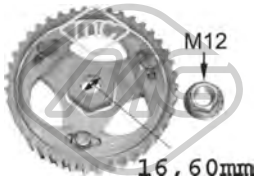

05623
corona pompa iniezione MEGANE I,SCÉNIC I 1.9 D-1.9 dT-1.9 dTi-1.9 TDI

oe: 7700743389 -- 7700743388

© INDUSTRIAL METALCAUCHO, S.L.U.

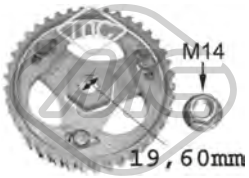

05644
corona pompa iniezione MEGANE I,SCÉNIC I 1.9 D-1.9 dCi-1.9 dT-1.9 dTi-1.9 TDI

oe:

05750 Ø 19.6 mm
corona pompa iniezione MEGANE I,SCÉNIC I 1.9 D

oe: 8200046741

92005
tubo alimentazione carburante MEGANE I,SCÉNIC I 1.4 16V-1.6 16V

oe: 7700273714

92052
tubo alimentazione carburante 1.4 16V-1.6 16V

oe: 7700113963

92058
tubo alimentazione carburante 1.6 16V-1.6

oe: 8200199856

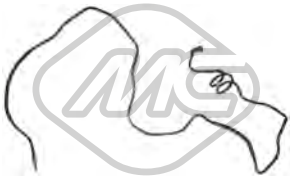

92121
tubo flessibile carburante MEGANE,MEGANE I 1.6 16V

oe: 8200741229

SISTEMA DI ALIMENTAZIONE ARIA e TURBO

motore 1.9Diesel F9Q-738:

1 03783 manicotto turbo ad aspirazione

C93M1479M1562M4084M4685TURBOP1 RENAULT MEGANE I - SCENIC I 08/1995 - 08/2003

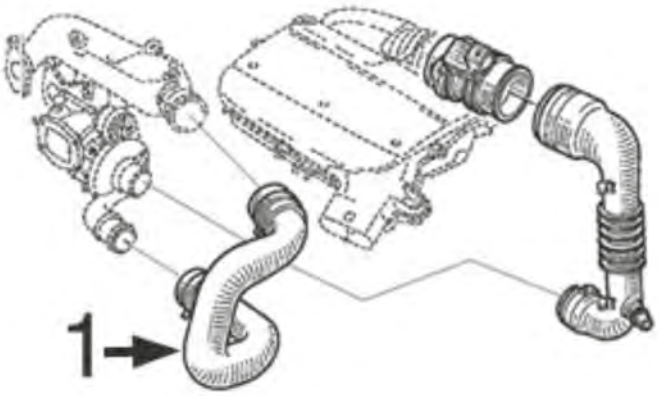

03783
manicotto turbo MEGANE I,SCÉNIC I 1.9 dTi

oe: 8200162586 -- 8200079999

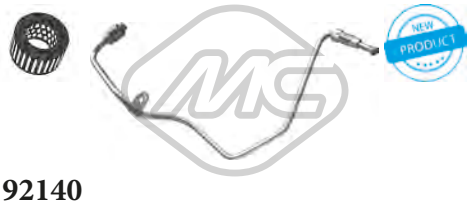

92140
tubo lubrificazione turbo MEGANE I,SCÉNIC I 1.9 dCi-1.9 dTi-1.9 dCi RX4

oe: 8200575657

SOSPENSIONE ANTERIORE e SUPPORTI MOTORE

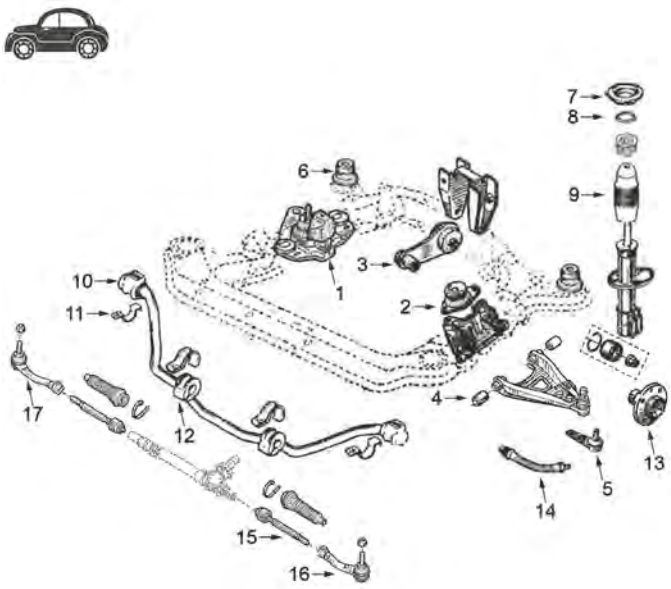

1.4 motore E7J 8 valvole, 1.6 motore K7M 8 valvole, 2.0 benzina F3R 8 valvole, 2.0-16v. motore F7R (solo Mégane) e 1.9 D-dT motore F8Q fino al '98:

1	00705	supporto motore destro 1.4/8v-1.6/8v
	02875	supporto motore destro 2.0-2.0/16v-1.9D-dT
2	00706	supporto motore sinistro 1.4/8v-1.6/8v
	00973	supporto motore sinistro, cambio manuale 2.0-2.0/16v-1.9D-dt
	04286	supporto motore sinistro, cambio automatico 2.0-2.0/16v-1.9D-dt
3	00707	supporto motore posteriore 1.4/8v-1.6/8v
	00999	supporto motore posteriore 2.0 e 16v cambio manuale
	02881	supporto motore posteriore 1.9 Diesel (idraulico)
	04896	supporto motore posteriore 1.9D e 2.0 automatico
4	00984	silentblock braccio anteriore eccetto 16v
	02832	silentblock braccio anteriore 16v
5	53002	testina sospensione anteriore ambo i lati Ø10/16mm
	53006	testina sospensione anteriore ambo i lati Ø12/16mm
6	04316	silentblock sub-chasis anteriore
7	04151	supporto ammortizzatore
	05394	kit supporto ammortizzatore con cuscinetto
8	04178	cuscinetto supporto ammortizzatore
9	04173	tampone ammortizzatore
10	00867	boccola puntone barra stabilizzatrice da Ø 23 mm
	02483	boccola puntone barra stabilizzatrice da Ø 24 mm
11	00827	fascetta boccola barra stabilizzatrice
12	00868	boccola centrale per barra stabilizzatrice da Ø 23 mm
	04167	boccola centrale per barra stabilizzatrice da Ø 24 mm
13	90020	mozzo ruota anteriore
14	96104	tubo freno anteriore (420mm)
15	53017	tirante assiale ambo i lati SMI 294mm
	53061	tirante assiale ambo i lati SMI 254mm
	53088	tirante assiale ambo i lati SMI 265mm
	53136	tirante assiale ambo i lati 4x4 SMI 327mm
	53145	tirante assiale ambo i lati SMI 259mm
16	53010	testina barra accoppiamento sinistra 90mm
	53116	testina barra accoppiamento sinistra 131mm
17	53008	testina barra accoppiamento destra 90mm
	53134	testina barra accoppiamento destra 131mm

C93M1479M1562M4084M4685SOPDP2_RENAULT MEGANE I - SCENIC I 08/1995 - 08/2003

© INDUSTRIAL METALCAUCHO, S.L.U.

SOSPENSIONE ANTERIORE e SUPPORTI MOTORE

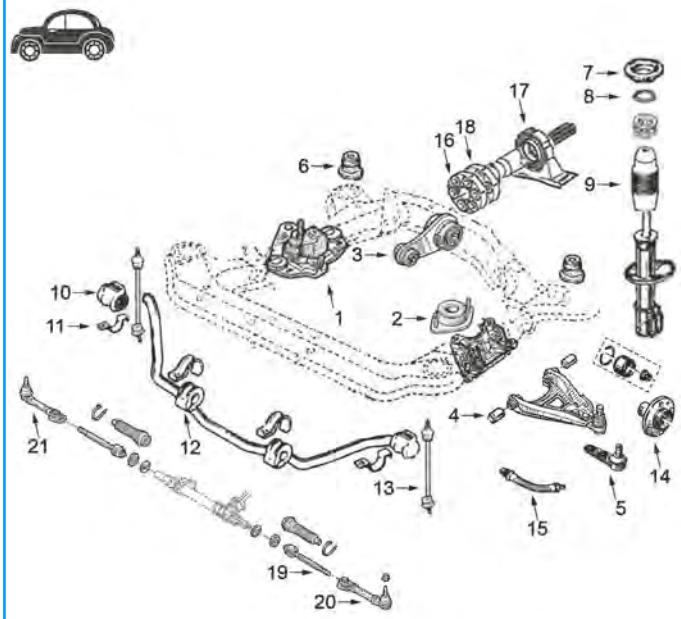

SC…NIC 1.4-16v motore K4J, 1.6-16v motore K4M, 1.8-16v motore F4P, 2.0-16v motore F4R e 1.9 D/Dti/Dci motore F9Q dal '98:

1	02875	supporto motore destro 2x4 1.9 D/Dti/Dci fino al 3/'00
	04101	supporto motore destro 2x4 1.4-1.6 e 2.0/16v e 4x4 tutti tipi
	04608	supporto motore destro 2x4 1.9 D/Dti/Dci dal 3/'00
2	00973	supporto motore sinistro, cambio manuale
	04286	supporto motore sinistro, cambio automatico
3	00999	supporto motore posteriore 1.9 Dti/Dci e 2.0/16v fino al 3/'00 solo MEGANE
	04073	supporto motore posteriore 1.4-1.6 dal 11/'99 solo MEGANE
	04093	supporto motore posteriore SCENIC 1.6 cambio automatico e MEGANE 1.4-1.6 fino al 11/'99 MEGANE 1.4-1.6 fino al 11/'99
	04102	supporto motore posteriore SCENIC tutti i modelli 2x4 cambio manuale e MEGANE 1.9 Dti/Dci e 2.0/16v dal 3/'00
	04222	supporto motore posteriore tutti i modelli 4x4 solo SCENIC
	04896	supporto motore posteriore 1.9D e 2.0 automatico
4	00984	silentblock braccio anteriore eccetto 2.0/16v
	02832	silentblock braccio anteriore 2.0/16v
	04274	silentblock braccio anteriore tutti i modelli 4x4 solo SCENIC
5	53002	testina sospensione anteriore ambo i lati Ø10/16mm
	53006	testina sospensione anteriore ambo i lati Ø12/16mm
6	04316	silentblock sub-chasis anteriore
7	04151	supporto ammortizzatore
	05394	kit supporto ammortizzatore con cuscinetto
8	04178	cuscinetto supporto ammortizzatore
9	04173	tampone ammortizzatore anteriore tutti eccetto SCENIC 4x4
10	04103	boccola barra stabilizzatrice (Ø 23 mm) tutti i modelli eccetto SCENIC 4x4
	04113	boccola barra stabilizzatrice (Ø 24, 5 mm) tutti i modelli eccetto SCENIC 4x4
11	00827	fascetta boccola barra stabilizzatrice
12	00868	boccola centrale per barra stabilizzatrice da Ø 23 mm solo MEGANE
	04167	boccola centrale barra stabilizzatrice SCENIC 4x4 e MEGANE tutti
	04220	boccola centrale barra stabilizzatrice 2x4 solo SCENIC
13	04221	bielletta barra stabilizzatrice tutti i modelli 4x4 solo SCENIC
14	90020	mozzo ruota anteriore 1.4-1.6 fino al '99
	90067	mozzo ruota anteriore 2.0 e 1.9dT
	90068	mozzo ruota anteriore 1.6 dal '99
15	96104	tubo freno anteriore (420mm)
16	04417	giunto trasmissione 4x4 boccole diverse solo SCENIC
	05185	giunto trasmissione 4x4 boccole uguali solo SCENIC
17	05099	supporto trasmissione 4x4 solo SCENIC
18	05244	giunto equilibratore albero trasmissione 4x4 solo SCENIC 4x4 solo SCENIC
19	53017	tirante assiale ambo i lati SMI 294mm
	53061	tirante assiale ambo i lati SMI 254mm
	53088	tirante assiale ambo i lati SMI 265mm
	53136	tirante assiale ambo i lati 4x4 SMI 327mm
	53145	tirante assiale ambo i lati SMI 259mm
20	53010	testina barra accoppiamento sinistra 90mm
	53116	testina barra accoppiamento sinistra 131mm
21	53008	testina barra accoppiamento destra 90mm
	53134	testina barra accoppiamento destra 131mm

C93M1479M1562M4084M4685SOPDP3_RENAULT MEGANE I - SCENIC I 08/1995 - 08/2003

SOSPENSIONE POSTERIORE

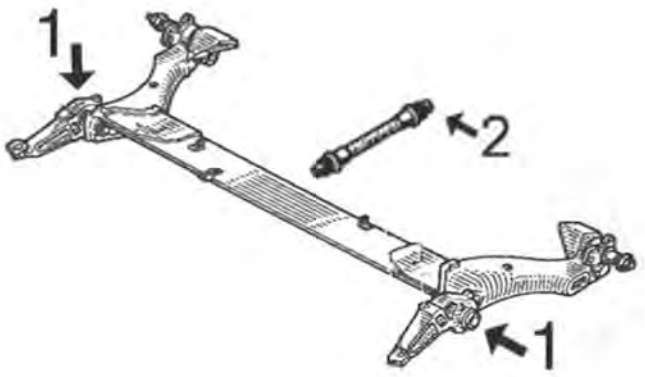

tutti i modelli eccetto 4x4:

1	02870	silentblock interno articolazione MEGANE
	02904	silentblock esterno articolazione MEGANE
	04262	silentblock articolazione SCENIC Ø 32 mm
2	96155	tubo freno posteriore (295 mm)

C93M1479M1562M4084M4685SOPTP1 RENAULT MEGANE I - SCENIC I 08/1995 - 08/2003

SOSPENSIONE POSTERIORE

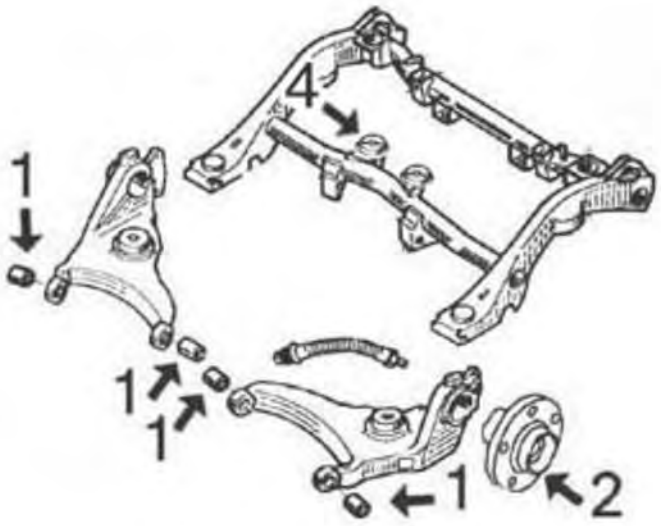

modelli 4x4:

1	04219	silentblock braccio posteriore SC…NIC
2	90527	mozzo ruota posteriore con cuscinetto
4	05463	silentblock supporto differenziale posteriore

C93M1479M1562M4084M4685SOPTP2 RENAULT MEGANE I - SCENIC I 08/1995 - 08/2003

© INDUSTRIAL METALCAUCHO, S.L.U.

ARTICOLAZIONE LEVA CAMBIO

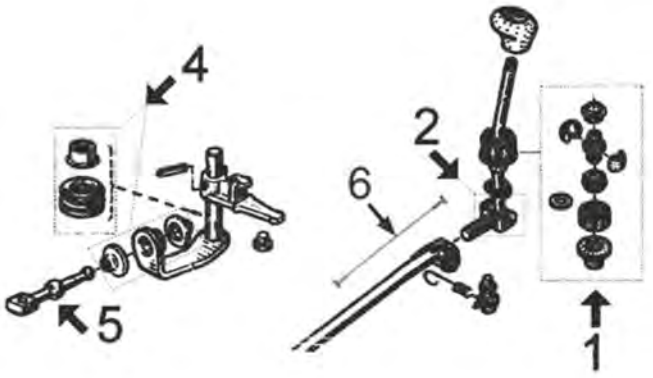

1	00516	kit boccole leva cambio
2	02882	boccola leva cambio inferiore
4	00908	kit boccole e pedale del cambio
	04287	leva pedale cambio
5	02883	leva pedale cambio
6	05758	cavo comando marcia indietro

C93M1479M1562M4084M4685APCP1 RENAULT MEGANE I - SCENIC I 08/1995 - 08/2003

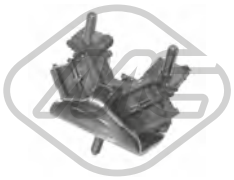

00705
supporto motore [anteriore] MEGANE,MEGANE I 1.4 e-1.4 i-1.4-1.6 e-1.6 i

oe: 7700796085 -- 7700785949

00706
supporto motore [anteriore Sx] MEGANE,MEGANE I 1.4 e-1.4-1.4 i-1.6 e-1.6 i

oe: 7700801543 -- 7700794601

00707
supporto motore [posteriore] MEGANE,MEGANE I 1.4 e-1.4-1.4 i-1.4 16V-1.6 e-1.6 i

oe: 7700805733 -- 7700804163

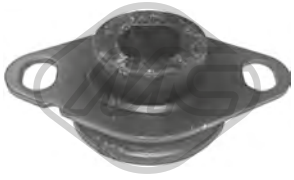

00973
supporto motore [posteriore Sx] MEGANE,MEGANE I 2.0 16V-2.0 i

oe: 8200089697 -- 7700788318

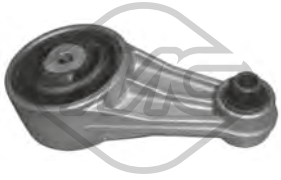

00999 L: 168 mm
supporto motore [posteriore] 1.9 dTi-2.0 16V-2.0-2.0 i

oe: 7700849715 -- 7700414267

02875
supporto motore [anteriore Dx] 1.4 16V-1.4-1.4 e-1.9 dT-1.9 D-1.9 dTi-1.9 TDI-1.9 dCi-1.9 dCi RX4-2.0 16V-2.0 i-2.0 16V IDE-2.0

oe: 7700832256

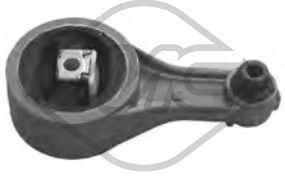

02881 L: 167 mm
supporto motore [posteriore] MEGANE,MEGANE I 1.4 16V-1.4 e-1.9 D-1.9 dCi-1.9 dTi-1.9 TDI-1.9 dT-2.0-2.0 16V-2.0 i

oe: 7700413614

02953
supporto motore [Dx] MEGANE,MEGANE I 1.4 e-1.4-1.4 i-1.4 16V-1.6 e-1.6 i

oe: 7700795687

04028
supporto motore [Dx] MEGANE I 1.9 dTi

oe: 8200310825 -- 7700434370

04073
tirante motore [posteriore] MEGANE,MEGANE I 1.4 16V-1.4 i-1.6 16V-1.6 i-1.9 D

oe: 8200117837 -- 8200171178

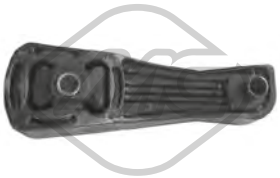

04093
tirante motore [posteriore] 1.4 16V-1.4-1.4 e-1.6 e-1.6 16V-1.6 i-1.8 16V-1.9 TDI-1.9 dCi-1.9 dT-1.9 dTi-1.9 D-2.0 i-2.0 16V IDE-2.0 16V

oe: 7700315024

04101
supporto motore [anteriore Dx] 1.4 16V-1.4-1.4 i-1.4 e-1.6 16V-1.6 e-1.6 i-1.8 16V-1.9 dCi-1.9 D-1.9 dTi-1.9 dT-1.9 dCi RX4-1.9 TDI-2.0-2.0 16V-2.0 i-2.0 16V IDE-2.0 16V RX4
oe: 8200277791 -- 7700437391

04102 Ø 12.1 - 14.1 mm
supporto motore [posteriore] 1.4 16V-1.6-1.6 16V-1.8 16V-1.9 D-1.9 dTi-1.9 dCi-1.9 dCi RX4-2.0 i-2.0 16V

oe: 8200493821 -- 7700432031

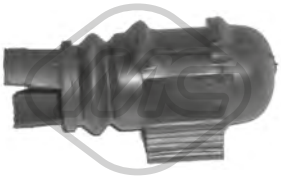

04113 Ø 24,5 mm
boccola barra stabilizzatrice [Assale anteriore] 1.4 16V-1.4 i-1.4 e-1.6 e-1.6 16V-1.6 i-1.9 D-1.9 dTi-2.0 i

oe: 8200150759

04155
supporto motore [anteriore Sx] MEGANE,MEGANE I 1.4 e-1.4-1.4 i-1.4 16V-1.6 e-1.6 i

oe: 7700801543 -- 7700795688

04222
supporto motore [posteriore] SCÉNIC I 1.9 dCi-1.9 dCi RX4-2.0 16V-2.0 16V RX4

oe: 8200094942 -- 7700436395

04608
supporto motore [Dx] 1.9 dCi-1.9 dTi-1.9 dCi RX4

oe: 8200185696 -- 8200267624

04624
supporto motore [Sx] MEGANE I 2.0 16V

oe: 8200352861

04630 L: 152 mm
supporto motore [Dx] MEGANE I 2.0 16V

oe: 8200103263

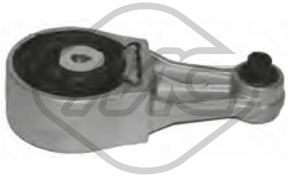

04896
supporto motore [posteriore] MEGANE,MEGANE I 1.9 dTi-2.0-2.0 i

oe: 7700432026 -- 7700840288

06896
supporto motore [Dx] MEGANE I 1.4

oe: 112100242R -- 112100017R

00827
fascetta boccola barra stabilizzatrice MEGANE I 1.4-1.4 e-1.6 e-1.6 i-1.9 dTi-1.9 TDI-1.9 D-1.9 dT-2.0 i-2.0 16V

oe: 7700784169 -- 7700680098

00867 Ø 22 mm
boccola barra stabilizzatrice [Assale anteriore] MEGANE,MEGANE I 1.4 16V-1.4-1.4 i-1.4 e-1.6 16V-1.6 e-1.6 i-1.8 16V-1.9 D-1.9 dCi-1.9 dTi-1.9 dT-1.9 TDI-2.0 16V-2.0 i-2.0 16V IDE-2.0
oe: 7700784170

00868 Ø 23 mm
boccola barra stabilizzatrice [Assale anteriore] MEGANE,MEGANE I 1.4 16V-1.4-1.4 i-1.4 e-1.6 16V-1.6 e-1.6 i-1.8 16V-1.9 D-1.9 dCi-1.9 dTi-1.9 dT-1.9 TDI-2.0 16V-2.0 i-2.0 16V IDE-2.0
oe: 7700785788

00984 Ø 12 mm
silentblock braccio sospensione [Assale anteriore] MEGANE,MEGANE I 1.4 16V-1.4-1.4 i-1.4 e-1.6 16V-1.6 e-1.6 i-1.8 16V-1.9 D-1.9 dCi-1.9 dTi-1.9 dT-1.9 TDI-2.0 16V-2.0 i-2.0 16V IDE-2.0
oe: 7700789478 -- 8200651163

NEW PRODUCT

02161 Ø 15 mm Ø 71 mm
silentblock telaio [posteriore anteriore] SCÉNIC I 1.9 dCi RX4-2.0 16V RX4

oe: 8200739838 -- 7700433291

© INDUSTRIAL METALCAUCHO, S.L.U.

02483 Ø 23 mm
boccola barra stabilizzatrice [Assale anteriore] 1.4 16V-1.4-1.4 i-1.4 e-1.6 16V-1.6 e-1.6 i-1.8 16V-1.9 dCi-1.9 D-1.9 dTi-1.9 dT-1.9 dCi RX4-1.9 TDI-2.0-2.0 16V-2.0 i-2.0 16V IDE-2.0 16V RX4
oe: 7700314855

02832 Ø 12 mm Ø 45 mm
silentblock braccio sospensione [Assale anteriore inferiore] MEGANE,MEGANE I 1.4 16V-1.6 16V-1.8 16V-2.0 i-2.0 16V-2.0-2.0 16V IDE

oe: 7700789477

02870 Ø 43 mm Ø 77 mm L: 28 mm
silentblock interno supporto ponte posteriore [Assale posteriore] MEGANE I,SCÉNIC I 1.4 16V-1.4 e-1.4-1.6 i-1.6 16V-1.6 e-1.8 16V-1.9 dCi-1.9 dCi RX4-1.9 D-1.9 dTi-1.9 TDI-1.9 dT-2.0 16V RX4-2.0 16V-2.0 i
oe: 7700224699

02904 Ø 43 mm Ø 77 mm
silentblock ponte [Assale posteriore] MEGANE I 1.4 16V-1.4-1.4 e-1.6 i-1.6 16V-1.6 e-1.8 16V-1.9 dTi-1.9 D-1.9 TDI-1.9 dCi-1.9 dT-2.0 16V-2.0 i

oe: 7700776733

04094 Ø 45|59 mm
silentblock braccio sospensione [Assale anteriore] MEGANE I 1.9 dTi

oe: 7700424459 -- 8200651161

04103 Ø 24 mm
boccola barra stabilizzatrice [Assale anteriore] 1.9 D-1.9 dT-1.9 dTi-2.0 i

oe: 8200150768 -- 7700428739

04167 Ø 24 mm
boccola barra stabilizzatrice [Assale anteriore] 1.4 16V-1.4-1.4 i-1.4 e-1.6 16V-1.6 e-1.6 i-1.8 16V-1.9 dCi-1.9 D-1.9 dTi-1.9 dT-1.9 dCi RX4-1.9 TDI-2.0-2.0 16V-2.0 i-2.0 16V IDE-2.0 16V RX4
oe: 7700835929

04219 Ø 12,5 mm Ø 40 mm
silentblock braccio sospensione [Assale posteriore] 1.4 16V-1.6 16V-1.9 dTi-1.9 dT-1.9 dCi RX4-2.0 i-2.0-2.0 16V RX4

oe: 7700436707

04220 Ø 24,5 mm
boccola barra stabilizzatrice [Assale anteriore] 1.4 16V-1.4-1.4 i-1.4 e-1.6 16V-1.6 e-1.6 i-1.8 16V-1.9 dCi-1.9 D-1.9 dTi-1.9 dT-1.9 dCi RX4-1.9 TDI-2.0-2.0 16V-2.0 i-2.0 16V IDE-2.0 16V RX4
oe: 7700428738

04221 L: 258 mm
bielletta barra stabilizzatrice [Assale anteriore] SCÉNIC I 1.9 dCi-1.9 dCi RX4-2.0 16V RX4

oe: 7700437136

04262 Ø 32 mm Ø 40|72 mm L: 37|73 mm
silentblock ponte [Assale posteriore] 1.4 i-1.4 16V-1.4 e-1.6 16V-1.6 e-1.6 i-1.8 16V-1.9 D-1.9 dCi-1.9 dTi-1.9 dT-2.0 16V-2.0 i

oe: 7700762844 -- 7700762843

04274 Ø 12 mm Ø 45 mm
silentblock braccio sospensione [Assale anteriore] SCÉNIC I 1.9 dCi RX4-2.0 16V RX4

oe: 8200033379 -- 7700437028

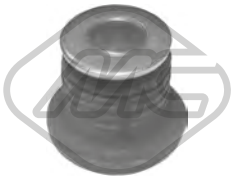

04316 Ø 12,1 mm Ø 28,9 mm L: 29 mm
silentblock supporto telaio [Assale anteriore] 1.4 16V-1.4 i-1.4 e-1.4-1.6 i-1.6 16V-1.6 e-1.8 16V-1.9 dCi-1.9 dTi-1.9 D-1.9 dT-1.9 TDI-2.0 16V-2.0 i

oe: 7700779772

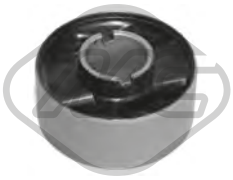

05463
supporto differenziale [Assale posteriore] MEGANE I,SCÉNIC I 1.4 16V-1.4-1.4 e-1.6 16V-1.6 e-1.6 i-1.8 16V-1.9 dCi-1.9 TDI-1.9 dTi-1.9 D-1.9 dT-1.9 dCi RX4-2.0-2.0 i-2.0 16V-2.0 16V RX4-2.0 16V IDE
oe:

05625 Ø 12 mm Ø 70 mm
silentblock ponte [Assale posteriore] MEGANE I 2.0 16V

oe: 7701479190 -- 7701479191

06749 Ø 23 mm
barra torsione [Assale posteriore] MEGANE I,SCÉNIC I 1.9 D-2.0 16V

oe: 7700784773 -- 8200048890

06750 Ø 23 mm
barra torsione [Assale posteriore] MEGANE I,SCÉNIC I 1.9 D-2.0 16V

oe: 7700784774 -- 8200048891

06751 Ø 24 mm
barra torsione [anteriore] MEGANE I,SCÉNIC I 1.9 D-2.0 16V

oe: 7700827998 -- 8200048883

© INDUSTRIAL METALCAUCHO, S.L.U.

06752 Ø 24 mm
barra torsione [anteriore] MEGANE I,SCÉNIC I 1.9 D-2.0 16V

oe: 7700827899 -- 8200048884

06753 Ø 23 mm
barra torsione [anteriore] SCÉNIC I 2.0 16V

oe: 7700827900 -- 8200048900

06754 Ø 23 mm
barra torsione [anteriore] SCÉNIC I 2.0 16V

oe: 7700827901 -- 8200048904

06755 Ø 22 mm
barra torsione [Assale posteriore Sx] MEGANE,MEGANE I 1.6 16V

oe: 7700418376 -- 7700418372

06756 Ø 22 mm
barra torsione [Assale posteriore Dx] MEGANE,-MEGANE I 1.6 16V

oe: 7700418373 -- 7700418377

06757 Ø 25 mm
barra torsione [anteriore] MEGANE,MEGANE I 1.6 16V

oe: 7700418371 -- 7700418375

06758 Ø 25 mm
barra torsione [anteriore] MEGANE I,SCÉNIC I 1.4 16V

oe: 7700418370 -- 7700418374

53002 Ø 16 mm
testina sospensione [Assale anteriore] 1.4 16V-1.4-1.4 i-1.4 e-1.6 16V-1.6-1.6 e-1.6 i-1.8 16V-1.9 dCi-1.9 TDI-1.9 D-1.9 dTi-1.9 dCi RX4-1.9 dT-2.0 16V-2.0 16V IDE-2.0 i-2.0-2.0 16V RX4
oe: 7701472038 -- 7701468883

53006 Ø 12 - 16 mm
testina sospensione [Assale anteriore] 1.4 16V-1.4-1.4 i-1.4 e-1.6 16V-1.6-1.6 e-1.6 i-1.8 16V-1.9 dCi-1.9 TDI-1.9 D-1.9 dTi-1.9 dCi RX4-1.9 dT-2.0 16V-2.0 16V IDE-2.0 i-2.0-2.0 16V RX4
oe: 7701468411 -- 7702081069

04151
supporto ammortizzatore [Assale anteriore] 1.4 16V-1.4 e-1.4 i-1.4-1.6 e-1.6 i-1.6 16V-1.8 16V-1.9 dCi RX4-1.9 D-1.9 dTi-1.9 TDI-1.9 dCi-1.9 dT-2.0 16V-2.0 i
oe: 7700835254

04173
cuffia ammortizzatore [Assale anteriore] 1.4 16V-1.4-1.4 i-1.4 e-1.6 16V-1.6 e-1.6 i-1.8 16V-1.9 TDI-1.9 D-1.9 dTi-1.9 dCi-1.9 dT-2.0 i-2.0-2.0 16V

oe: 7700776743

04178 Ø 62,5 mm Ø 100 mm
cuscinetto supporto ammortizzatore [Assale anteriore] MEGANE I,SCÉNIC I 1.4 16V-1.4 e-1.4-1.6 16V-1.6 i-1.6 e-1.8 16V-1.9 dCi-1.9 D-1.9 dCi RX4-1.9 dTi-1.9 TDI-1.9 dT-2.0 16V RX4-2.0 16V-2.0 i
oe: 7700760571 -- 7700803635

05394
kit supporto ammortizzatore [Assale anteriore] MEGANE,MEGANE I 1.4 16V-1.4-1.4 i-1.4 e-1.6 16V-1.6 e-1.6 i-1.8 16V-1.9 D-1.9 dCi-1.9 dTi-1.9 dT-1.9 TDI-2.0 16V-2.0 i-2.0 16V IDE-2.0
oe: 7700835254

05760 Ø 35 mm Ø 62 mm
cuscinetto trasmissione [Assale anteriore Dx] 1.4 16V-1.4-1.4 i-1.4 e-1.6 16V-1.6-1.6 e-1.6 i-1.8 16V-1.9 dCi-1.9 TDI-1.9 D-1.9 dTi-1.9 dCi RX4-1.9 dT-2.0 16V-2.0 16V IDE-2.0 i-2.0-2.0 16V RX4
oe: 7701071133 -- 7700112085

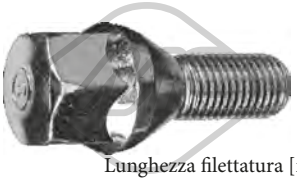

Lunghezza filettatura [mm]: 25
Filetto esterno [mm]: M12x150
05437
colonnetta ruota [anteriore e posteriore] 1.4 16V-1.4-1.4 e-1.6 16V-1.6 i-1.6 e-1.8 16V-1.9 D-1.9 dCi-1.9 dT-1.9 TDI-1.9 dTi-2.0 16V IDE-2.0 i-2.0 16V

oe: 8200719981 -- 7700437514

Lunghezza filettatura [mm]: 26
Filetto esterno [mm]: M12x150
05438
colonnetta ruota [anteriore e posteriore] MEGANE I,SCÉNIC I 2.0 16V

oe: 402222121R -- 8200473313

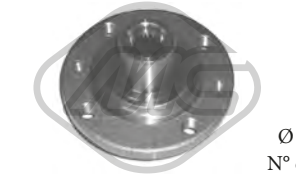

Ø 121 mm
N° denti: 21
H: 75.5 mm
90020
mozzo ruota [Assale anteriore] MEGANE,MEGANE I 1.4 e-1.4-1.4 i-1.6 16V-1.6 e-1.6 i-1.9 dCi-1.9 D-1.9 dT-1.9 dTi-1.9 TDI-2.0 i

oe: 7700768318 -- 8200208332

Ø 130 mm
N° denti: 23
H: 73 mm
90067
mozzo ruota [Assale anteriore] 1.9 dT-2.0 i

oe: 7700830220

© INDUSTRIAL METALCAUCHO, S.L.U.

Ø 121 mm
N° denti: 23
H: 76 mm

90068

mozzo ruota [Assale anteriore] MEGANE,MEGANE I 1.6 16V

oe: 8200308649 -- 7700415122

Ø 132.5 mm
H: 75,5 mm

90527

mozzo ruota [Assale posteriore] MEGANE I,SCÉNIC I 1.4 16V-1.4 e-1.6 e-1.6 16V-1.9 dTi-1.9 dCi RX4-1.9 D-2.0 16V RX4

oe: 7701204667

Ø 25 mm Ø 52 mm

74001

cuscinetto ruota MEGANE I 1.4 16V-1.4-1.4 e-1.6 16V-1.6 e-1.6 i-1.8 16V-1.9 dTi-1.9 dCi-1.9 dT-1.9 D-1.9 TDI-2.0 i-2.0 16V-2.0

oe: 7703090433 -- 7703090253

Ø 72 mm

74005

cuscinetto ruota [Assale posteriore] 1.4 16V-1.4-1.4 i-1.4 e-1.6 16V-1.6-1.6 e-1.6 i-1.8 16V-1.8 4x4-1.9 dCi-1.9 dTi-1.9 D-1.9 dT-1.9 TDI-2.0-2.0 16V-2.0 16V IDE-2.0 i

oe: 7701205779 -- 7700822985

Ø 52 mm

74026

cuscinetto ruota [Assale posteriore] MEGANE I 1.4 16V-1.6 16V-1.8 16V-1.9 dCi-1.9 TDI-1.9 dTi-2.0 16V-2.0 16V IDE-2.0 i

oe: 7703090253 -- 7703090313

Ø 25 mm Ø 52 mm

74128

cuscinetto ruota [Assale posteriore] MEGANE I 1.4 16V-1.4-1.4 e-1.6 16V-1.6 e-1.6 i-1.8 16V-1.9 dTi-1.9 dCi-1.9 dT-1.9 D-1.9 TDI-2.0 i-2.0 16V-2.0

oe: 7703090433 -- 7703090253

Ø 84 mm

74142

cuscinetto ruota [Assale anteriore] MEGANE,SCÉNIC I 1.9 dTi-1.9 dCi RX4-2.0 16V RX4

oe: 7701206771 -- 7701206771

L: 410 mm

96104

tubo freno [Assale post. bilaterale] MEGANE I,SCÉNIC I 1.4 16V-1.4 e-1.4-1.6-1.6 e-1.6 16V-1.6 i-1.8 16V-1.9 dCi-1.9 D-1.9 dCi RX4-1.9 dTi-1.9 dT-1.9 TDI-2.0 16V-2.0 i

oe: 7700840390 -- 7704001955

L: 255 mm

96155

tubo freno [Assale post. bilaterale] MEGANE I 1.4 16V-1.4 e-1.4-1.6 16V-1.6 e-1.6 i-1.8 16V-1.9 D-1.9 dCi-1.9 dT-1.9 dTi-1.9 TDI-2.0 16V-2.0 i

oe: 7700804814 -- 7700834863

Ø 30 - 85 mm

00339

01128 kit

cuffia lato cambio [Assale anteriore Sx] 1.4 16V-1.4-1.4 i-1.4 e-1.6 16V-1.6 e-1.6 i-1.9 dT-1.9 dTi-1.9 D-1.9 TDI-2.0 16V-2.0-2.0 i

oe: 7700871011

Ø 20 - 80 mm

kit cuffia trasmissione [sul lato del cambio Assale anteriore Dx] MEGANE I 1.4-1.6 e-1.6 i

oe: 7701469389

Ø 19 - 60 mm

01142 kit **00142**

kit cuffia trasmissione [sul lato del cambio Assale anteriore bilaterale] SCÉNIC I 1.9 dCi RX4-2.0 16V RX4

oe: 4705777 -- 31607518246

Ø 16 - 63 mm

01221 kit **00221**

kit cuffia trasmissione [sul lato del cambio Assale anteriore bilaterale] 1.4 16V-1.4-1.4 i-1.4 e-1.6 16V-1.6 e-1.6 i-1.9 D-2.0 i-2.0

oe: 7701457538 -- 7701455702

Ø 16 - 63 mm

01221E kit

kit cuffia trasmissione (montare con cono) [sul lato del cambio Assale anteriore bilaterale] 1.4 16V-1.4-1.4 i-1.4 e-1.6 16V-1.6 e-1.6 i-1.9 D-2.0 i-2.0

oe: 7701457538 -- 7701455702

Ø 23 - 85 mm

01432 kit **00432**

kit cuffia trasmissione [lato ruota Assale anteriore bilaterale] MEGANE I 1.9 dTi

oe: 7701467125 -- 7701034800

Ø 27 - 85 mm

01517 kit **00517**

kit cuffia trasmissione [lato ruota Assale anteriore bilaterale] MEGANE I,SCÉNIC I

oe: 7701035380

Ø 27 - 90 mm

01520 kit **00520**

kit cuffia trasmissione [lato ruota Assale anteriore bilaterale] MEGANE I,SCÉNIC I

oe: 7701035317

© INDUSTRIAL METALCAUCHO, S.L.U.

Ø 24 - 75 mm

01523 kit **00523**

kit cuffia trasmissione [sul lato del cambio Assale anteriore bilaterale] MEGANE,MEGANE I 1.4 e-1.4 i-1.6 e-1.6 i-1.9 D-2.0 i

oe: 7701466172 -- 7701464758

Ø 32 - 82 mm

01555 kit **00555**

kit cuffia trasmissione [lato ruota Assale anteriore bilaterale] 1.4 16V-1.4-1.4 i-1.4 e-1.6 16V-1.6 e-1.6 i-1.9 D

oe: 7701466122 -- 7701465489

Ø 23 - 65 mm

01559 kit **00559**

kit cuffia trasmissione [sul lato del cambio Assale anteriore Dx] 1.4 16V-1.4-1.4 i-1.4 e-1.6 16V-1.6 e-1.6 i-1.8 16V-1.9 dCi-1.9 TDI-1.9 D-1.9 dTi-1.9 dCi RX4-1.9 dT-2.0 16V IDE-2.0 16V-2.0 i-2.0 16V

oe: 7701209258 -- 7700108269

Ø 35 - 78 mm

01607 kit **00607**

kit cuffia trasmissione [lato ruota Assale anteriore bilaterale] MEGANE,MEGANE I 1.4 e-1.4 16V-1.4-1.4 i-1.6 e-1.6 i-1.8 16V-1.9 D-1.9 dT-1.9 dTi-1.9 TDI-2.0 i

oe: 7701469416

Ø 21 - 62 mm

01626 kit **00626**

kit cuffia trasmissione [sul lato del cambio Assale anteriore bilaterale] MEGANE I 1.4 e-1.4-1.6 e-1.6 i-1.9 D

oe: 7701450617

Ø 28 - 114 mm

02304 kit

kit cuffia trasmissione [sul lato del cambio] 1.6 16V-1.8 16V-1.9 dCi-1.9 dT-1.9 dTi-1.9 D-1.9 dCi RX4-2.0 16V-2.0 16V IDE-2.0 i-2.0 16V RX4

oe: 7701470566 -- 7701468573

Ø 28 - 88 mm

11051 kit **10051**

kit cuffia trasmissione [lato ruota Assale anteriore bilaterale] 1.9 dTi-1.9 dCi-1.9 D-1.9 dCi RX4-2.0 16V IDE-2.0 16V-2.0 i-2.0 16V RX4

oe: 7701469021 -- 7701035380

Ø 11 - 31 mm

01350 kit **00350**

kit cuffia cremagliera sterzo MEGANE I 1.4

oe: 7700678649 -- 7700781097

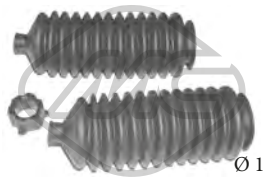

Ø 11 - 31 mm

01350C kit

kit cuffia cremagliera sterzo MEGANE I 1.4

oe: 7704000926 -- 7700781097

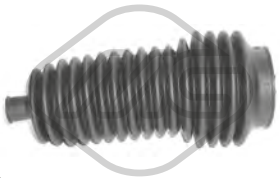

-

01355 kit **00355**

kit cuffia cremagliera sterzo [Assale anteriore bilaterale] MEGANE I 2.0 16V

oe: 7701475840

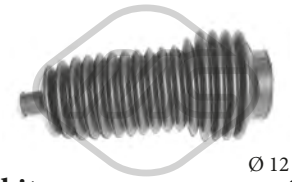

Ø 12 - 40 mm

01356 kit **00356**

kit cuffia cremagliera sterzo 1.4 16V-1.4 e-1.4-1.4 i-1.6 16V-1.6 i-1.6 e-1.8 16V-1.9 dTi-1.9 dCi-1.9 TDI-1.9 dCi RX4-1.9 dT-1.9 D-2.0-2.0 16V IDE-2.0 16V RX4-2.0 i-2.0 16V

oe: 7701469486

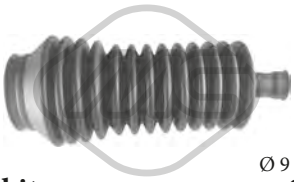

Ø 9 - 39 mm

01558 kit **00558**

kit cuffia cremagliera sterzo 1.4 16V-1.4-1.4 i-1.4 e-1.6 16V-1.6-1.6 e-1.6 i-1.8 16V-1.9 dT-1.9 dCi-1.9 dTi-1.9 D-1.9 TDI-1.9 dCi RX4-2.0 16V IDE-2.0-2.0 i-2.0 16V-2.0 16V RX4

oe: 7701469280 -- 7701472087

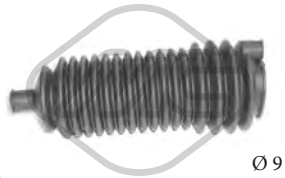

Ø 9 - 38 mm

01647 kit **00647**

kit cuffia cremagliera sterzo MEGANE I 1.9 dTi

oe: 7701470753

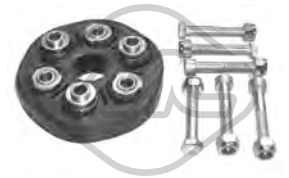

04417

giunto trasmissione SCÉNIC I 1.9 dCi RX4-2.0 16V RX4

oe:

05185 Ø 32 mm

giunto trasmissione SCÉNIC I 1.9 dCi RX4-2.0 16V RX4

oe:

05244

equilibratore albero trasmissione SCÉNIC I 1.9 dCi RX4-2.0 16V RX4

oe: 7701209352

05481

giunto trasmissione [Assale anteriore] MEGANE I 1.9 dCi

oe: 8200131850 -- 8200087859

02849 Ø 132 mm - 6 N° alette

puleggia smorzatore con antivibrante 1.4 16V-1.6 16V-1.8 16V-1.9 dCi-1.9 D-1.9 TDI-1.9 dTi-1.9 dT-1.9 dCi RX4-2.0 16V-2.0 i

oe: 8200386445 -- 8200545437

© INDUSTRIAL METALCAUCHO, S.L.U.

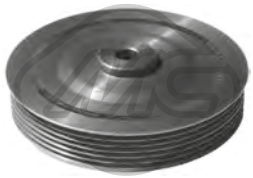

04163 Ø 132 mm - 6 N° alette
puleggia smorzatore con antivibrante 1.6 16V-1.9 dCi-1.9 dTi-1.9 dCi RX4

oe: 7700110329 -- 8200689702

04455 Ø 151 - 155 mm - 5 N° alette
puleggia smorzatore con antivibrante MEGANE I,SCÉNIC I

oe: 8200386451 -- 7700115766

04465 Ø 133 mm - 6 N° alette
puleggia smorzatore con antivibrante 1.4 16V-1.6 16V

oe: 7700105321 -- 8200313231

04577 Ø 122 mm - 6 N° alette
puleggia smorzatore con antivibrante MEGANE,-MEGANE I 2.0 i-2.0

oe: 8200458960 -- 7700738072

04611 Ø 151 mm - 7 N° alette
puleggia smorzatore con antivibrante MEGANE I,SCÉNIC I

oe:

04664 Ø 132 mm - 6 N° alette
puleggia smorzatore con antivibrante 1.4 16V-1.6 16V-1.8 16V-1.9 D-1.9 dCi-1.9 dT-1.9 TDI-1.9 dTi-1.9 dCi RX4-2.0 16V-2.0 i

oe:

04734 Ø 152 - 155 mm - 7 N° alette
puleggia smorzatore con antivibrante MEGANE I,SCÉNIC I

oe: 8200523083 -- 8200376968

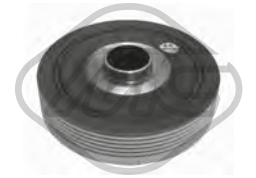

04736 Ø 123 mm - 6 N° alette
puleggia smorzatore con antivibrante MEGANE I,SCÉNIC I

oe: 8200298740 -- 7700116269

04774 Ø 123 mm - 5 N° alette
puleggia smorzatore con antivibrante MEGANE I,SCÉNIC I 2.0 16V-2.0 16V RX4

oe: 8200386453 -- 8200072415

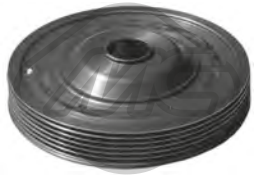

05172 Ø 154 mm - 6 N° alette
puleggia smorzatore con antivibrante MEGANE I,SCÉNIC I

oe: 8200352612 -- 8200395313

12849 Ø 132 mm - 6 N° alette
kit albero motore con antivibrante 1.4 16V-1.6 16V-1.8 16V-1.9 dCi-1.9 D-1.9 TDI-1.9 dTi-1.9 dT-1.9 dCi RX4-2.0 16V-2.0 i

oe: 8200386445 -- 8200545437

14163 Ø 132 mm - 6 N° alette
kit albero motore con antivibrante 1.6 16V-1.9 dCi-1.9 dTi-1.9 dCi RX4

oe: 7700110329 -- 8200689702

14455 Ø 151 - 155 mm - 5 N° alette
kit albero motore con antivibrante MEGANE I,SCÉNIC I

oe: 8200386451 -- 7700115766

14465 Ø 133 mm - 6 N° alette
kit albero motore con antivibrante 1.4 16V-1.6 16V

oe: 7700105321 -- 8200313231

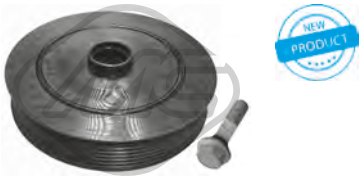

14734 Ø 152 - 155 mm - 7 N° alette
kit albero motore con antivibrante MEGANE I,SCÉNIC I

oe: 8200523083 -- 8200376968

15172 Ø 154 mm - 6 N° alette
kit albero motore con antivibrante MEGANE I,SCÉNIC I

oe: 8200352612 -- 8200395313

04912 Ø 56 mm - 6 N° alette
puleggia alternatore 1.6 16V-1.9 D-1.9 dCi-1.9 dTi-1.9 dCi RX4-2.0 16V IDE-2.0 i-2.0 16V

oe: 7701207807 -- 7701055871

04913 Ø 48.8 mm - 6 N° alette
puleggia alternatore MEGANE I,SCÉNIC I

oe: 7700426849

© INDUSTRIAL METALCAUCHO, S.L.U.

04914 Ø 48.8 mm - 5 N° alette
puleggia alternatore MEGANE I,SCÉNIC I

oe: 7711134312

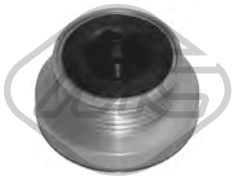

04947 - 5 N° alette
puleggia alternatore MEGANE I,SCÉNIC I 1.9 dTi-1.9 dCi-1.9 dCi RX4

oe: 8200113636

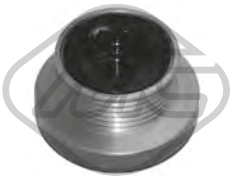

04948 - 6 N° alette
puleggia alternatore MEGANE I,SCÉNIC I 1.4 16V-1.6 16V

oe: 7700110616

05146 Ø 65 mm
cuscinetto tendicinghia MEGANE I,SCÉNIC I

oe: 8200673091 -- 8200840823

05161 Ø 17 mm Ø 60 mm
cuscinetto tendicinghia 1.4 16V-1.4-1.4 e-1.6 16V-1.6-1.8 16V-2.0 16V-2.0 16V RX4

oe: 7700102931 -- 8200104754

05162 Ø 60 mm
cuscinetto tendicinghia 1.4 16V-1.4-1.4 e-1.6 16V-1.6-1.8 16V-2.0 16V-2.0 16V IDE-2.0 16V RX4

oe: 8200603359 -- 7700102872

05262 Ø 65 mm
cuscinetto tendicinghia MEGANE I,SCÉNIC I

oe: 117507271R -- 8200072120

05484 Ø 60 mm
cuscinetto tendicinghia 1.9 D-1.9 dCi-1.9 dTi-1.9 dT-1.9 dCi RX4-1.9 TDI

oe: 7700102395

05485 Ø 70 mm
cuscinetto tendicinghia 1.4 16V-1.4-1.4 e-1.6 16V-1.6 e-1.6-1.6 i

oe: 8200582997 -- 8200421284

05952 Ø 17 mm Ø 55 mm - 6 N° alette
puleggia alternatore 1.4 16V-1.6 16V-1.6 e-1.6-1.6 i

oe: 7701477689

05953 Ø 17 mm Ø 56 mm - 5 N° alette
puleggia alternatore MEGANE I,SCÉNIC I

oe: 7701476465

06154 Ø 60 mm L: 200 mm
cuscinetto tendicinghia MEGANE I,SCÉNIC I 1.9 dCi-1.9 dTi-1.9 dCi RX4

oe: 8200230958 -- 8200065970

04994 Ø 12 mm Ø 120 mm
puleggia albero a camme 1.9 D-1.9 dT-1.9 TDI

oe: 7700107401 -- 7700866844

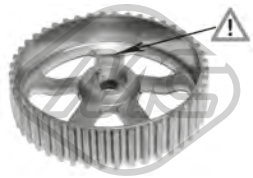

05102 Ø 132 mm
puleggia albero a camme MEGANE I,SCÉNIC I

oe: 8200277233 -- 8200260389

05340 Ø 66 mm
corona albero a camme MEGANE I,SCÉNIC I 1.9 dCi-1.9 D-1.9 dT-1.9 dTi-1.9 dCi RX4-1.9 TDI

oe: 7700100776

05474 Ø 13 mm Ø 120 mm
puleggia albero a camme MEGANE,MEGANE I 1.9 dCi-1.9 dTi-1.9 TDI

oe: 7700111951

05627
corona dentata MEGANE,MEGANE I 1.4 16V-1.4 i-1.4-1.4 e-1.6 e-1.6 i-1.6 16V-2.0 16V

oe: 7700739336 -- 7700874761

© INDUSTRIAL METALCAUCHO, S.L.U.

00516
kit boccole leva cambio 1.4 i-1.6 e-1.6 i-1.9 D-1.9 dT-1.9 dTi-2.0 i

oe: 7701464111

02316
kit gomme fissaggio cremagliera con servosterzo MEGANE I,SCÉNIC I 1.4 16V-1.4 e-1.4-1.6 16V-1.6 e-1.6 i-1.8 16V-1.9 D-1.9 dCi-1.9 dT-1.9 dTi-1.9 TDI-2.0 16V-2.0 i
oe: 7700778304 -- 7700662571

53008 L: 90 mm
testina barra accoppiamento [Assale anteriore Dx] 1.4 16V-1.4-1.4 i-1.4 e-1.6 16V-1.6-1.6 e-1.6 i-1.8 16V-1.9 dCi-1.9 TDI-1.9 D-1.9 dTi-1.9 dCi RX4-1.9 dT-2.0 16V-2.0 16V IDE-2.0 i-2.0-2.0 16V RX4
oe: 7701047416 -- 7701474793

53010 L: 90 mm
testina barra accoppiamento [Assale anteriore Sx] 1.4 16V-1.4-1.4 i-1.4 e-1.6 16V-1.6-1.6 e-1.6 i-1.8 16V-1.9 dCi-1.9 TDI-1.9 D-1.9 dTi-1.9 dCi RX4-1.9 dT-2.0 16V-2.0 16V IDE-2.0 i-2.0-2.0 16V RX4
oe: 7701475842 -- 7701047415

53017 L: 294 mm
tirante assiale [Assale anteriore bilaterale] 1.4 16V-1.4-1.4 i-1.4 e-1.6 16V-1.6-1.6 e-1.6 i-1.8 16V-1.9 dCi-1.9 TDI-1.9 D-1.9 dTi-1.9 dCi RX4-1.9 dT-2.0 16V-2.0 16V IDE-2.0 i-2.0-2.0 16V RX4
oe: 7701471844

53061 L: 258 mm
tirante assiale [Assale anteriore bilaterale] 1.4 16V-1.4-1.4 i-1.4 e-1.6 16V-1.6-1.6 e-1.6 i-1.8 16V-1.9 dCi-1.9 TDI-1.9 D-1.9 dTi-1.9 dCi RX4-1.9 dT-2.0 16V-2.0 16V IDE-2.0 i-2.0-2.0 16V RX4
oe: 7701469502

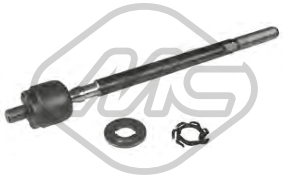

53088 L: 265 mm
tirante assiale [Assale anteriore bilaterale] MEGANE,MEGANE I 1.4 16V-1.4-1.4 i-1.4 e-1.6 16V-1.6 e-1.6 i-1.8 16V-1.9 TDI-1.9 dTi-1.9 D-1.9 dT-1.9 dCi-2.0 16V-2.0 16V IDE-2.0 i-2.0
oe: 7701469665 -- 7701469251

53116 L: 131 mm
testina barra accoppiamento [Assale anteriore Sx] 1.4 e-1.4 16V-1.4-1.4 i-1.6 e-1.6 16V-1.6 i-1.6-1.8 16V-1.9 dCi RX4-1.9 TDI-1.9 dTi-1.9 dCi-1.9 D-1.9 dT-2.0 i-2.0 16V-2.0-2.0 16V RX4
oe: 6000022752 -- 7700834570

53134 L: 131 mm
testina barra accoppiamento [Assale anteriore Dx] 1.4 e-1.4 16V-1.4-1.4 i-1.6 e-1.6 16V-1.6 i-1.6-1.8 16V-1.9 dCi RX4-1.9 TDI-1.9 dTi-1.9 dCi-1.9 D-1.9 dT-2.0 i-2.0 16V-2.0-2.0 16V RX4
oe: 6000022753 -- 7700834571

53136 L: 327 mm
tirante assiale [Assale anteriore bilaterale] SCÉNIC I 1.4 16V-1.6-1.8 16V-1.9 D-1.9 dCi-1.9 dCi RX4-1.9 dTi-2.0 16V-2.0 16V RX4

oe: 7701473443

53145 L: 259 mm
tirante assiale [Assale anteriore bilaterale] MEGANE I 1.4 e-1.4-1.6 e-1.6 i-1.9 TDI-1.9 dTi-1.9 D-1.9 dT-2.0-2.0 i-2.0 16V

oe: 7701471885

00908
kit leveraggio cambio MEGANE I 1.4 16V-1.4-1.4 e-1.6 16V-1.6 e-1.6 i-1.8 16V-1.9 dCi-1.9 dTi-1.9 D-1.9 dT-1.9 TDI-2.0-2.0 16V-2.0 16V IDE-2.0 i

oe: 7703087163 -- 7700703000

02882
boccola inferiore leva cambio [inferiore] MEGANE I,SCÉNIC I 1.4 16V-1.4-1.4 e-1.6 16V-1.6-1.6 e-1.6 i-1.8 16V-1.9 D-1.9 TDI-1.9 dTi-1.9 dCi-1.9 dT-1.9 dCi RX4-2.0 16V IDE-2.0 i-2.0 16V-2.0-2.0 16V RX4
oe: 7700732903

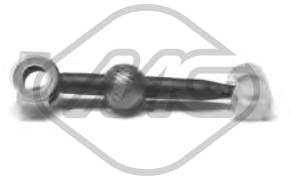

02883
bielletta rinvio comando cambio [anteriore] MEGANE,MEGANE I 1.4 16V-1.4-1.4 i-1.4 e-1.6 16V-1.6 e-1.6 i-1.8 16V-1.9 D-1.9 dCi-1.9 dTi-1.9 dT-1.9 TDI-2.0 16V-2.0 i-2.0 16V IDE-2.0
oe: 7700743133 -- 7700875584

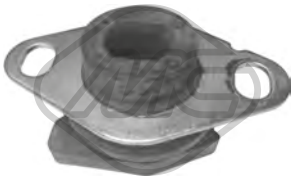

04286
supporto motore [Sx] 1.4 16V-1.4-1.4 i-1.4 e-1.6 16V-1.6 e-1.6 i-1.8 16V-1.9 D-1.9 dCi-1.9 dT-1.9 dTi-2.0 16V-2.0-2.0 i

oe: 7700427286

04287
bielletta rinvio comando cambio MEGANE I 1.4 16V-1.4 e-1.6 16V-1.6 e-1.8 16V-1.9 D-1.9 dCi-1.9 dTi-2.0 16V IDE-2.0 i-2.0 16V

oe: 7700102476

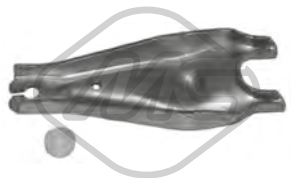

04297
forcella frizione [anteriore] MEGANE I,SCÉNIC I

oe: 7700660488 -- 7700715851

05099 Ø 30 mm
supporto albero trasmissione SCÉNIC I 1.9 dCi RX4-2.0 16V RX4

oe:

© INDUSTRIAL METALCAUCHO, S.L.U.

05439 Ø 47 mm
cuscinetto guida cambio MEGANE I,SCÉNIC I 1.4 16V-1.4 e-1.4-1.6 i-1.6 16V-1.6 e-1.8 16V-1.9 dCi-1.9 dCi RX4-1.9 D-1.9 dTi-1.9 TDI-1.9 dT-2.0 16V RX4-2.0 16V-2.0 i
oe: 7701035378 -- 7700864959

05440 Ø 40 mm
cuscinetto guida cambio MEGANE I,SCÉNIC I 1.4 16V-1.4 e-1.4-1.6 i-1.6 16V-1.6 e-1.8 16V-1.9 dCi-1.9 dCi RX4-1.9 D-1.9 dTi-1.9 TDI-1.9 dT-2.0 16V RX4-2.0 16V-2.0 i
oe: 8200039656

00417
copripedale freno e frizione MEGANE I,SCÉNIC I

oe: 7700680836

02817
cremagliera frizione completa MEGANE I 1.4 16V-1.4-1.4 e-1.6 16V-1.6 i-1.6 e-1.8 16V-1.9 dCi-1.9 dTi-1.9 D-1.9 dT-1.9 TDI-2.0 i-2.0 16V-2.0 16V IDE

oe: 7701470150

04677
forcella frizione completa MEGANE I,SCÉNIC I 1.9 D-1.9 dCi-1.9 dT-1.9 dCi RX4-1.9 dTi-1.9 TDI

oe: 7700875163 -- 7701478174

04717
copripedale freno e frizione MEGANE I 1.9 dTi

oe: 7700416724

05758
cavo leva cambio retromarcia MEGANE I,SCÉNIC I 1.4 16V-1.4-1.4 e-1.6 16V-1.6-1.6 e-1.6 i-1.8 16V-1.9 dTi-1.9 TDI-1.9 dCi-1.9 dT-1.9 dCi RX4-1.9 D-2.0-2.0 i-2.0 16V-2.0 16V RX4-2.0 16V IDE
oe:

80086 L: 970/615 mm
cavo frizione manuale 1.4 16V-1.4-1.4 i-1.4 e-1.6 16V-1.6-1.6 e-1.6 i-1.8 16V-1.9 dCi-1.9 TDI-1.9 D-1.9 dTi-1.9 dCi RX4-1.9 dT-2.0 16V IDE-2.0 16V-2.0 i-2.0 16V RX4-2.0
oe: 8200731700 -- 8200073170

80148 L: 972/630 mm
cavo frizione manuale 1.4 16V-1.4-1.4 i-1.4 e-1.6 16V-1.6-1.6 e-1.6 i-1.8 16V-1.9 dTi-1.9 D-1.9 dCi-1.9 dT-1.9 TDI-2.0-2.0 16V-2.0 16V IDE-2.0 i-2.0 16V RX4
oe: 7700843206 -- 7700429330

00748 Ø 66 mm
fascetta tubo marmitta MEGANE I,SCÉNIC I

oe:

02721 Ø 39 mm Ø 65.5 mm
supporto marmitta [anteriore] 1.9 D-1.9 dTi-1.9 TDI-1.9 dT-2.0 16V-2.0 i-2.0

oe: 7700846928 -- 7700849696

02722
supporto marmitta [Assale posteriore] 1.4 16V-1.4-1.4 i-1.4 e-1.6 16V-1.6 e-1.6 i-1.8 16V-1.9 dCi-1.9 D-1.9 dTi-1.9 dT-1.9 dCi RX4-1.9 TDI-2.0-2.0 16V-2.0 i-2.0 16V IDE
oe: 7700849461 -- 7700836095

03010 Ø 16 mm
raccordo collettore d'aspirazione MEGANE,MEGANE I 1.4 16V-1.4-1.4 i-1.4 e

oe: 7705030338

04218
supporto marmitta SCÉNIC I 1.9 dCi RX4-2.0 16V RX4

oe: 7700434978

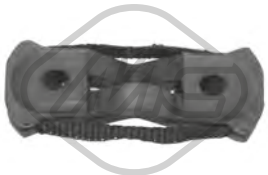

04291
supporto marmitta [anteriore] MEGANE,MEGANE I 1.9 dT-1.9 dTi

oe: 7700412282

02065
pompa tergicristalli 1.4 16V-1.4 i-1.4 e-1.4-1.6-1.6 16V-1.6 e-1.6 i-1.8 16V-1.9 dCi-1.9 dTi-1.9 D-1.9 dCi RX4-1.9 dT-2.0 16V IDE-2.0 16V-2.0 i-2.0 16V RX4
oe: 8200213042 -- 8200213041

02066
pompa tergicristalli 1.4 e-1.4 16V-1.4-1.4 i-1.6 e-1.6 i-1.6 16V-1.8 16V-1.9 dCi-1.9 dTi-1.9 TDI-1.9 D-1.9 dT-2.0-2.0 16V IDE-2.0 i-2.0 16V

oe: 7700821782 -- 7701048307

02072
pompa tergicristalli MEGANE I 2.0 16V

oe: 8200246091 -- 7700428390

© INDUSTRIAL METALCAUCHO, S.L.U.

02074

pompa tergicristalli 1.4 16V-1.4 i-1.4 e-1.4-1.6-1.6 16V-1.6 e-1.6 i-1.8 16V-1.9 dCi-1.9 D-1.9 dTi-1.9 dCi RX4-1.9 dT-2.0 16V-2.0 16V IDE-2.0 i-2.0 16V RX4

oe: 8200213042 -- 8200213041

68108 L: 350 mm

spazzola tergicristalli [posteriore] SCÉNIC I 2.0 16V RX4

oe: 7701047871 -- 7701047869

50206 L: 625 mm

sensore velocità ruota - ABS Sensore attivo [Assale anteriore bilaterale] 1.4 16V-1.4-1.4 i-1.4 e-1.6 e-1.9 D-2.0 i-2.0

oe: 7700832768 -- 7700429113

50212 L: 560 mm

sensore velocità ruota - ABS Sensore passivo [Assale posteriore Sx] MEGANE,MEGANE I 1.6 e-1.9 D

oe: 7700834761

50213 L: 450 mm

sensore velocità ruota - ABS Sensore passivo [Assale posteriore Dx] MEGANE,MEGANE I 1.4 e-1.4-1.4 i-1.9 D

oe: 7700834762

SISTEMA DI RAFFREDDAMENTO

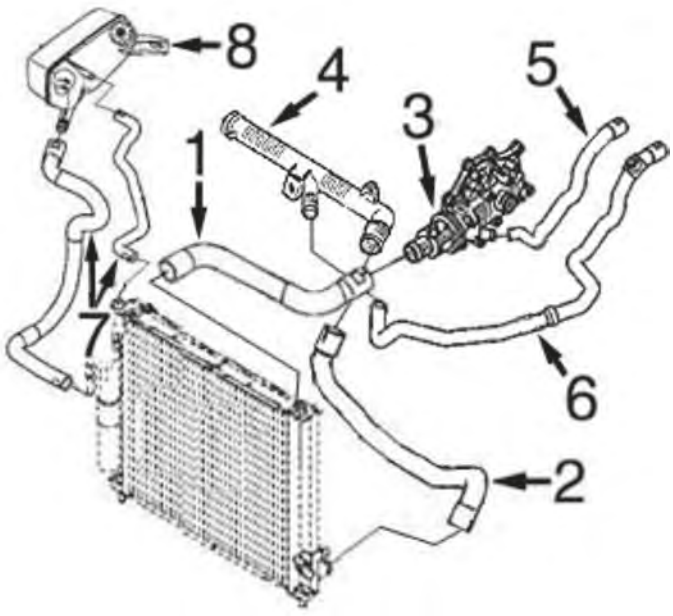

1.4/16v motore benzina K4J e 1.6/16v motore benzina K4M

1	09176	manicotto superiore radiatore
2	09177	manicotto inferiore radiatore
3	03119	flangia termostato fino al 01/'05
	03773	scatola completa termostato dal 01/'05-
4	03663	tubo rigido
5	09178	manicotto dal riscaldamento alla scatola termostato
6	09179	manicotto dal riscaldamento al tubo rigido, 2 pezzi
7	09334	kit manicotti dalla vaschetta al radiatore
8	03563	tappo vaschetta espansione
	03678	vaschetta espansione

C93M4940M5020M5133CAP1_RENAULT MEGANE II - SCENIC II 11/2002-

SISTEMA DI RAFFREDDAMENTO

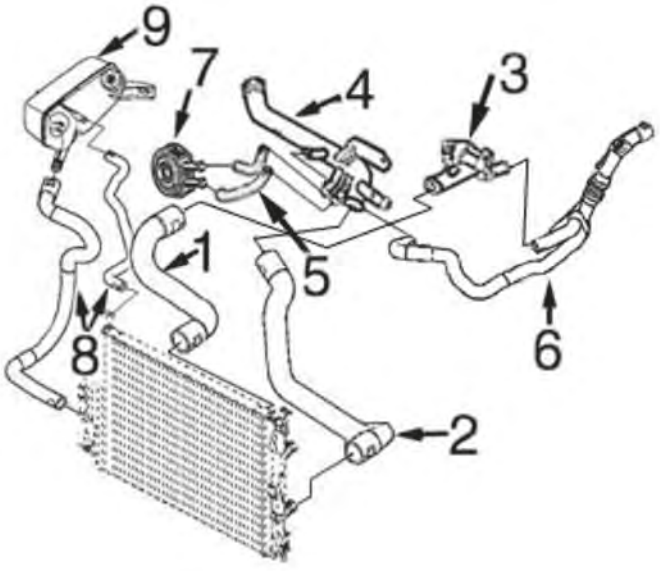

1.5 motore diesel K9K fino al -02/'04

1	09172	manicotto superiore radiatore
2	09173	manicotto inferiore radiatore
3	03670	scatola termostato completa
4	03187	tubo rigido
5	08941	kit manicotti dallo scambiatore al tubo rigido
6	09174	manicotto doppio dal riscaldamento
7	05379	scambiatore di calore
8	09334	kit manicotti dalla vaschetta al radiatore
9	03563	tappo vaschetta espansione
	03678	vaschetta espansione

C93M4940M5020M5133CAP2_RENAULT MEGANE II - SCENIC II 11/2002-

© INDUSTRIAL METALCAUCHO, S.L.U.

SISTEMA DI RAFFREDDAMENTO

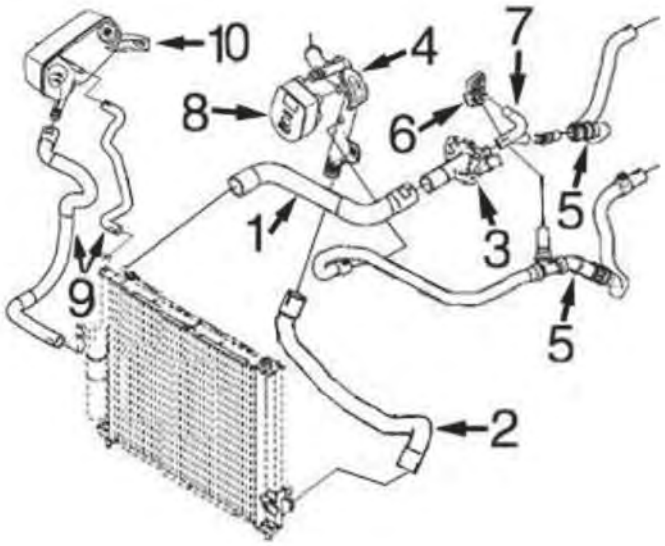

1.5 motore diesel K9K dal 02/'04-

1	09172	manicotto superiore radiatore
2	09173	manicotto inferiore radiatore
3	03679	scatola termostato completa
4	03195	tubo rigido
5	09175	kit manicotti riscaldamento
6	03769	flangia in plastica pompa acqua
7	09156	manicotto dal coperchio alla scatola termostato
8	05749	scambiatore di calore
9	09334	kit manicotti dalla vaschetta al radiatore
10	03563	tappo vaschetta espansione
	03678	vaschetta espansione

C93M4940M5020M5133CAP3 RENAULT MEGANE II - SCENIC II 11/2002-

SISTEMA DI RAFFREDDAMENTO

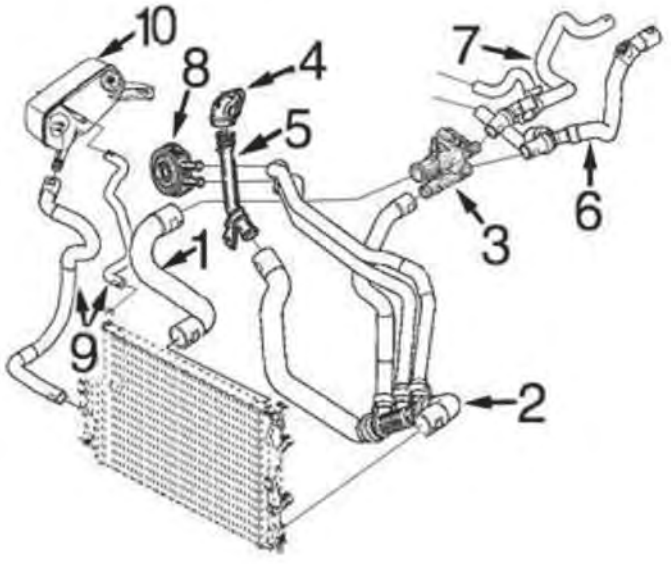

1.9 motore diesel F9Q dal '03- fino al -'06

1	09169	manicotto superiore radiatore
2	09170	manicotto inferiore radiatore
3	03645	scatola termostato completa (89°)
4	03779	flangia pompa acqua
5	03201	tubo rigido
6	09171	manicotto entrata riscaldamento
7	09214	manicotto uscita riscaldamento
8	05943	scambiatore di calore
9	09334	kit manicotti dalla vaschetta al radiatore
10	03563	tappo vaschetta espansione
	03678	vaschetta espansione

C93M4940M5020M5133CAP4 RENAULT MEGANE II - SCENIC II 11/2002-

SISTEMA DI RAFFREDDAMENTO

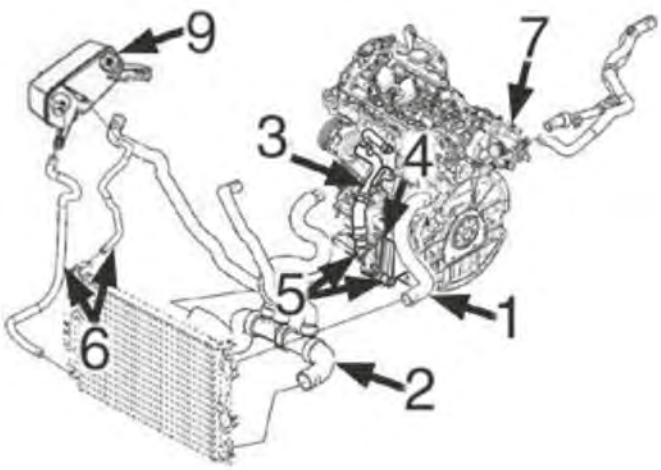

2.0 motore diesel M9R (2006-)

1	09574	manicotto superiore radiatore
2	09575	manicotto inferiore radiatore
3	03227	tubo dalla pompa acqua al filtro olio completo di manicotti alla valvola EGR e alla vaschetta filtro olio fino al 7/'07-
	03228	tubo dalla pompa acqua al filtro olio completo di manicotti alla valvola EGR e alla vaschetta filtro olio dal 7/'07
4	39064	scambiatore di calore nella scatola filtro olio
5	03924	beccucci in plastica nel filtro olio
6	09334	kit manicotti dalla vaschetta al radiatore
7	03859	scatola termostato
9	03563	tappo vaschetta espansione
	03678	vaschetta espansione

C93M4940M5020M5133CAP5 RENAULT MEGANE II - SCENIC II 11/2002-

02110 Ø 19,6 mm
gommina ad anello 1.5 dCi-1.9 dCi-1.9 D

oe: 7700867792 -- 6001545352

02404 Ø 44 mm Ø 52 mm
anello termostato 1.4-1.4 16V-1.6-1.6 16V-2.0-2.0 16V T-2.0 16V-2.0 Renault

oe: 7700741923

03119
flangia termostato MEGANE II 1.4-1.4 16V-1.5 dCi-1.6-1.6 16V-1.9 dCi-2.0-2.0 16V T-2.0 16V-2.0 Renault

oe: 8200155515 -- 7700869797

03187
tubo acqua MEGANE II,SCÉNIC II 1.5 dCi

oe: 8200041181 -- 8200557831

03195
tubo acqua 1.5 dCi

oe: 8200261590 -- 8200552604

03201
tubo acqua MEGANE II,SCÉNIC II 1.9 dCi

oe: 8200231092 -- 8200088019

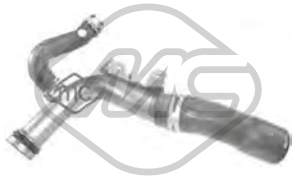

03227
tubo acqua MEGANE II,SCÉNIC II 2.0 dCi

oe: 8200370717 -- 8200717364

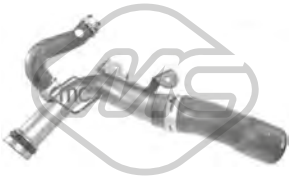

03228
tubo acqua MEGANE II,SCÉNIC II 2.0 dCi

oe: 8200365275 -- 8200801589

03234
termostato raffreddamento 89 °C 1.4-1.4 16V-1.6-1.6 16V-1.6 16V Hi-2.0-2.0 16V T-2.0 16V-2.0 Renault-Flex

oe: 7700872554 -- 8200772985

© INDUSTRIAL METALCAUCHO, S.L.U.

03288
scatola termostato 89 °C 2.0 dCi

oe: 8200907234 -- 8200907229

03563 Pressione [bar]: 1.40
tappo vaschetta acqua 1.4-1.4 16V-1.5 dCi-1.6-1.6 16V Hi-1.6 16V-1.9 D-1.9 dCi-2.0-2.0 16V T-2.0 16V-2.0 Renault-Flex

oe: 8200048024 -- 7700805131

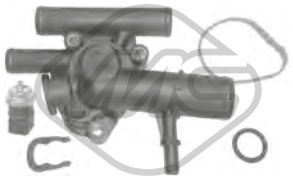

03645
scatola termostato 89 °C SCÉNIC II 1.9 dCi

oe: 8200674366 -- 8200112054

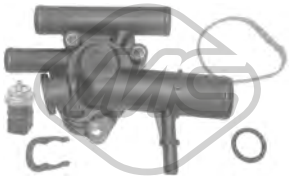

03661
scatola termostato 83 °C MEGANE II,SCÉNIC II

oe: 8200674369 -- 8200074349

03662
beccuccio ingresso acqua a motore MEGANE II 1.9 dCi-2.0 16V T-2.0 16V

oe: 8200713678 -- 7700873948

03663
tubo acqua GRAND SCÉNIC II,SCÉNIC II 1.6 16V-1.6

oe: 8200134513 -- 7700101229

03670
scatola termostato 89 °C MEGANE II,SCÉNIC II 1.5 dCi

oe: 8200374994 -- 8200558783

03678
vaschetta espansione MEGANE II,SCÉNIC II 1.4-1.4 16V-1.5 dCi-1.6-1.6 16V-1.9 dCi-1.9 D-2.0-2.0 dCi-2.0 16V T

oe: 7701474499

03679
scatola termostato 89 °C 1.5 dCi

oe: 8200954328 -- 8200558751

03769
flangia termostato MEGANE II,SCÉNIC II 1.5 dCi

oe: 7701476282

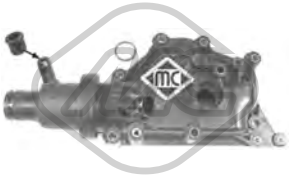

03773
scatola termostato 89 °C 1.4-1.4 16V-1.6-1.6 16V

oe: 8200700094 -- 8200561434

03779
beccuccio del monoblocco MEGANE II 1.9 dCi

oe: 7700113645 -- 8200590563

03859
scatola termostato 83 °C 2.0 dCi

oe: 8200907243 -- 8200801567

03924
beccuccio scatola filtro olio MEGANE II,SCÉNIC II 2.0 dCi

oe: 7701476602

08941
kit manicotti scambiatore [entrata] MEGANE II 1.5 dCi

oe: 8200147893 -- 8200041982

09156
manicotto dal corpo termostato al coperchio MEGANE II,SCÉNIC II 1.5 dCi

oe: 7701061051

09169
manicotto radiatore [Superiore] MEGANE II,SCÉNIC II 1.9 dCi

oe: 8200335745

09170
manicotto radiatore [inferiore] MEGANE II,SCÉNIC II 1.9 dCi

oe: 8200170888

© INDUSTRIAL METALCAUCHO, S.L.U.

09172
manicotto radiatore [Superiore] MEGANE II,SCÉNIC II 1.5 dCi

oe: 8200335740

09173
manicotto radiatore [inferiore] MEGANE II,SCÉNIC II 1.5 dCi

oe: 8200335781

09176
manicotto radiatore [Superiore] MEGANE II,SCÉNIC II 1.4-1.4 16V-1.5 dCi-1.6-1.6 16V-1.6 16V Hi-Flex

oe: 8200233966

09177
manicotto radiatore [inferiore] MEGANE II,SCÉNIC II 1.4-1.4 16V-1.6-1.6 16V

oe: 8200233967

09178
manicotto riscaldamento MEGANE II 1.4-1.6

oe: 8200476427 -- 8200233968

09179
manicotto riscaldamento MEGANE II,SCÉNIC II 1.4 16V-1.6 16V

oe: 8200460257 -- 8200233971

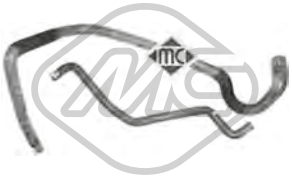

09334
kit manicotti vaschetta al radiatore MEGANE II,SCÉNIC II 1.4-1.4 16V-1.5 dCi-1.6-1.6 16V-1.9 dCi-2.0-2.0 16V

oe: 8200335733 -- 8200232034

09574
manicotto radiatore [Superiore] MEGANE II,SCÉNIC II 2.0 dCi

oe: 8200254881

09575
manicotto radiatore [inferiore] MEGANE II,SCÉNIC II 2.0 dCi

oe: 8200550427

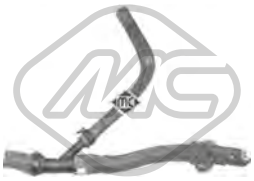

09171
manicotto riscaldamento MEGANE II,SCÉNIC II 1.9 dCi-1.9 D

oe: 8200337314 -- 8200293605

09174
manicotto riscaldamento doppio MEGANE II,SCÉNIC II 1.5 dCi

oe: 8200106406

09175
manicotto riscaldamento doppio MEGANE II,SCÉNIC II 1.5 dCi

oe: 8200360619 -- 8200393235

09214
manicotto riscaldamento MEGANE II,SCÉNIC II 1.9 dCi-1.9 D

oe: 8200571055 -- 8200335793

03617
tappo olio motore 1.5 dCi

oe: 8200046919 -- 7700741840

03619
tappo olio motore MEGANE II,SCÉNIC II

oe: 8200062947 -- 7700111741

04641
kit coperchio albero a camme 1.4-1.4 16V-1.6-1.6 16V-1.6 16V Hi-2.0-2.0 16V T-2.0 16V-2.0 Renault-Flex

oe: 7700274026 -- 7700106271

03838 Ø 70 mm
coperchio filtro olio MEGANE II,SCÉNIC II

oe: 7701476503

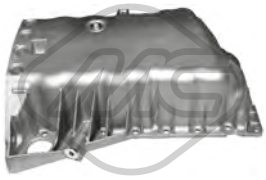

05496
coppa olio MEGANE II,SCÉNIC II 1.9 dCi

oe: 8200728386 -- 8200477252

© INDUSTRIAL METALCAUCHO, S.L.U.

05498
coppa olio MEGANE II,SCÉNIC II

oe: 8200125660 -- 8200404442

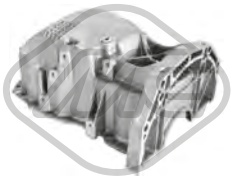

05499
coppa olio MEGANE II,SCÉNIC II 1.5 dCi

oe: 8200381856

35705 N° raccordi: 3
sensore temperatura raffreddamento 2.0-2.0 16V-2.0 16V T-2.0 Renault

oe: 8200561449 -- 7700101968

00667 Dimensioni filettatura: 16x150
tappo coppa olio 1.4-1.5 dCi-1.6-1.6 16V-1.9 dCi-1.9 D-2.0 dCi-2.0-2.0 16V T

oe: 7703075348 -- 7703075210

00670 Dimensioni filettatura: 16x150
tappo coppa olio MEGANE II,SCÉNIC II

oe: 7703075152 -- 7903075033

02024 Ø 14 mm Ø 22 mm
rondella coppa olio in gomma 1.4-1.4 16V-1.5 dCi-1.6-1.6 16V Hi-1.6 16V-1.9 D-1.9 dCi-2.0-2.0 16V T-2.0 16V-2.0 Renault-Flex

oe: 0164.54 -- 0164.54

02490 Dimensioni filettatura: M14 x 150
tappo coppa olio MEGANE II,SCÉNIC II

oe: 7703075033

05655 Dimensioni filettatura: 16x150
tappo coppa olio MEGANE II,SCÉNIC II

oe: 7903075033 -- 7703075348

05379
scambiatore di calore MEGANE II,SCÉNIC II 1.5 dCi

oe: 7701051538 -- 8200068115

05749
scambiatore di calore 1.5 dCi

oe: 213059324R -- 8200267937

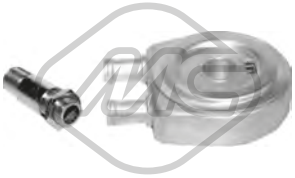

05943
scambiatore di calore MEGANE II,SCÉNIC II 1.5 dCi-1.9 dCi

oe: 7700853915 -- 7700114036

39064
scambiatore di calore 2.0 dCi

oe: 8200797762 -- 8200507878

03714
decantatore completo MEGANE II,SCÉNIC II

oe: 7703065274 -- 7700874589

03717
decantatore completo con guarnizione MEGANE II,SCÉNIC II

oe: 7703065274 -- 8200083403

03770 L: 515 mm
asta livello olio MEGANE II,SCÉNIC II

oe: 111400275R -- 8200483442

03771 L: 525 mm
asta livello olio MEGANE II,SCÉNIC II

oe: 8200483442

03772 L: 532 mm
asta livello olio MEGANE II,SCÉNIC II 1.4 16V-1.6 16V

oe: 8200449528

03925 L: 570 mm
asta livello olio MEGANE II,SCÉNIC II

oe: 8200825631 -- 8201009745

© INDUSTRIAL METALCAUCHO, S.L.U.

04725 L: 570 mm
asta livello olio 1.9 dCi-1.9 D

oe: 8200059541 -- 8200901431

05156 L: 485 mm
asta livello olio MEGANE II,SCÉNIC II 1.5 dCi

oe: 8200463669

05167 L: 520 mm
asta livello olio MEGANE II,SCÉNIC II 1.5 dCi

oe: 7701060940

05168 L: 525 mm
asta livello olio MEGANE II,SCÉNIC II 1.5 dCi

oe: 8200553001

05169 L: 450 mm
asta livello olio MEGANE II,SCÉNIC II 1.4 16V-1.4

oe: 7701060942 -- 7701067122

05170 L: 140 mm
asta livello olio MEGANE II,SCÉNIC II 1.6 16V

oe: 11140ED000 -- 8200141457

03680
manicotto sfiato con valvola MEGANE II,SCÉNIC II

oe: 8200147551

08752
manicotto sfiato [Superiore] 1.9 dCi-1.9 D

oe: 8200551907 -- 7700106627

09095
manicotto sfiato con valvola MEGANE II,SCÉNIC II

oe: 8200063371 -- 8200136128

09163
manicotto sfiato MEGANE II,SCÉNIC II 1.5 dCi

oe: 8200421505

09395 Ø 12.5 mm
manicotto sfiato MEGANE II,SCÉNIC II 1.4 16V-1.6 16V

oe: 8200369035

Tipo funzionamento: elettrico
93010 N° raccordi: 5
valvola EGR con guarnizione 1.5 dCi

oe: 8200469586 -- 8200488774A

Tipo funzionamento: elettrico
93013 N° raccordi: 5
valvola EGR con guarnizione MEGANE II 1.9 dCi

oe: 8200467001 -- 8200542997

Tipo funzionamento: elettrico
93034 N° raccordi: 5
valvola EGR con guarnizione MEGANE II 1.9 dCi

oe: 8200542998 -- 8200467030

Tipo funzionamento: elettrico
93065
valvola EGR con guarnizione 1.9 dCi-1.9 D

oe: 8200542999 -- 8200467059

Tipo funzionamento: elettrico
93070
valvola EGR senza guarnizione MEGANE II,SCÉNIC II 1.5 dCi

oe: 8200561269 -- 8200550361

Tipo funzionamento: elettrico
93078 N° raccordi: 5
valvola EGR senza guarnizione 2.0 dCi

oe: 8200693739 -- H8200327011

Tipo funzionamento: elettrico
93079 N° raccordi: 5
valvola EGR senza guarnizione MEGANE II,SCÉNIC II 1.9 dCi

oe: H8200194323 -- 8200850755

© INDUSTRIAL METALCAUCHO, S.L.U.

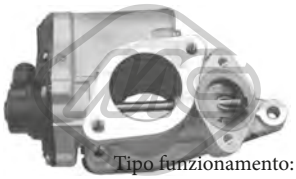

Tipo funzionamento: elettrico

93081 N° raccordi: 5

valvola EGR senza guarnizione MEGANE II,SCÉNIC II 1.9 dCi

oe: H8200194323 -- 8200194323

05381

corona pompa iniezione MEGANE II,SCÉNIC II

oe: 8200183669

05390 Ø 133 mm

filtro gasolio 1.5 dCi

oe: 8200026237 -- 7701061576

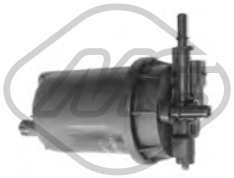

05393

filtro gasolio 1.9 dCi-1.9 D

oe: 7701479176 -- 7701479050

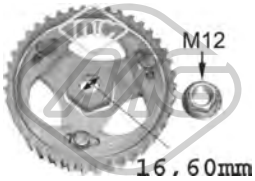

05623

corona pompa iniezione MEGANE II,SCÉNIC II 1.9 dCi-1.9 D

oe: 7700743389 -- 7700743388

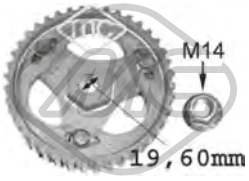

05644

corona pompa iniezione MEGANE II,SCÉNIC II 1.9 dCi-1.9 D

oe:

05750 Ø 19.6 mm

corona pompa iniezione MEGANE II,SCÉNIC II 1.9 dCi-1.9 D

oe: 8200046741

92000

tubo alimentazione carburante SCÉNIC II 1.5 dCi

oe: 8200520596 -- 8200171176

92003

tubo alimentazione carburante MEGANE II,SCÉNIC II 1.5 dCi

oe: 8200224517 -- 8200312655

92009

tubo alimentazione carburante MEGANE II,SCÉNIC II 1.5 dCi

oe: 8200571380

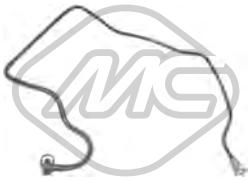

92030

tubo alimentazione carburante MEGANE II,SCÉNIC II 1.6 16V

oe: 8200493228 -- 8200199858

92116

tubo flessibile carburante MEGANE II 1.5 dCi

oe: 8200451024

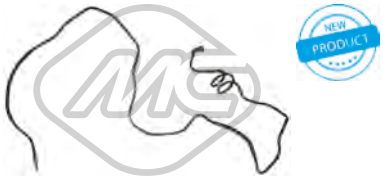

92121

tubo flessibile carburante MEGANE II 1.6 16V-1.6 16V Hi-Flex

oe: 8200741229

© INDUSTRIAL METALCAUCHO, S.L.U.

SISTEMA DI ALIMENTAZIONE ARIA e TURBO

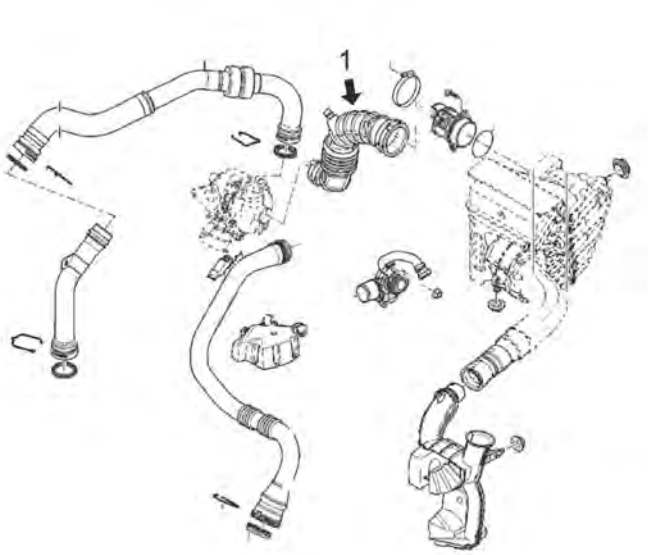

motore 1.5dCi di 86-103-106CV (BM0,CM0,EM0, KM0, LM0, JM16, JM1E)

1 05753 manicotto flessibile dalla giunzione al turbo

C93M4940M5020M5133TURBOP1 RENAULT MEGANE II - SCENIC II 11/2002-

SISTEMA DI ALIMENTAZIONE ARIA e TURBO

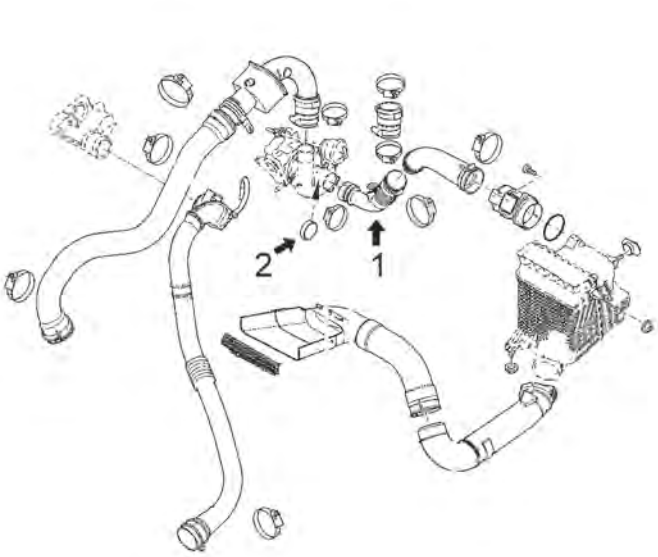

motore 1.5dCi di 82-101-103 CV

1 09847 manicotto turbo dal tubo al turbo

C93M4940M5020M5133TURBOP2 RENAULT MEGANE II - SCENIC II 11/2002-

03959
manicotto turbo 1.5 dCi

oe: 8200912506 -- 223211568R

05753
tubo aria MEGANE II,SCÉNIC II 1.5 dCi

oe: 8200500383 -- 8200500384

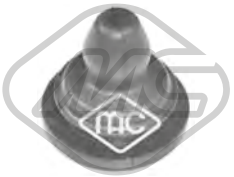

06004
silentblock supporto scatola filtro aria MEGANE II,SCÉNIC II 1.5 dCi

oe: 8200068473 -- 8200818374

© INDUSTRIAL METALCAUCHO, S.L.U.

07721
manicotto turbo 1.5 dCi

oe: 8200208708

09501
manicotto dal flessibile al turbo MEGANE II 1.5 dCi

oe: 8200384940

09847
manicotto turbo 1.5 dCi

oe: 8200218988

09848
manicotto turbo MEGANE II,SCÉNIC II 1.5 dCi

oe: 8200166828

09963
manicotto turbo MEGANE II,SCÉNIC II 1.5 dCi

oe: 8200218987

92141
tubo lubrificazione turbo GRAND SCÉNIC II,MEGANE II 1.9 dCi

oe: 8200575661

92163
tubo lubrificazione turbo MEGANE II,SCÉNIC II 1.9 dCi-1.9 D

oe: 7701476032

SOSPENSIONE ANTERIORE e SUPPORTI MOTORE

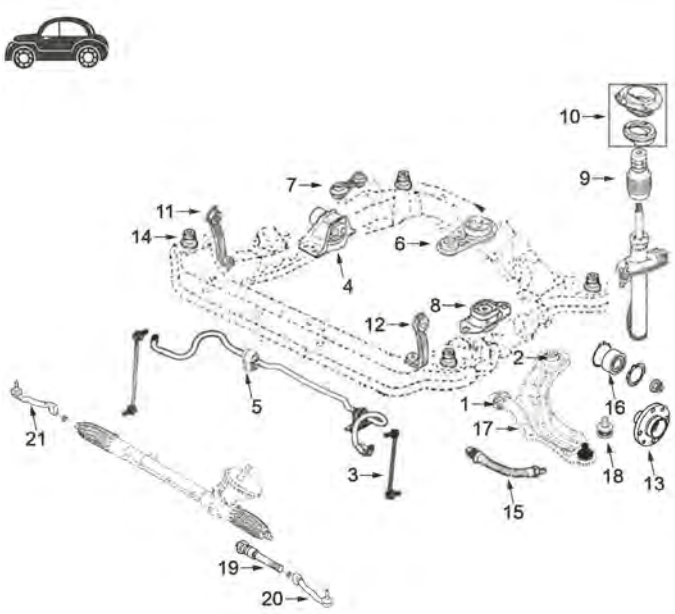

motore benzina 1.4/16v (K4J), 1.6/16v (K4M) e 2.0/16v (F4R) e motore diesel: 1.5D (K9K), 1.9D (F9Q), 2.0D (M9R)

1	04634	silentblock braccio sospensione anteriore
2	04635	silentblock posteriore braccio anteriore
3	04628	bielletta barra stabilizzatrice (285 mm)
	04792	bielletta barra stabilizzatrice (270 mm)
4	04636	supporto motore destro 1.4-1.6
	04637	supporto motore destro MEGANE+SCENIC 1.5D da 6 velocità fino al '05
	04638	supporto motore destro MEGANE+SCENIC 1.5D da 5 velocità fino al '05
	05101	supporto motore destro 2.0-1.9D
	05650	supporto motore destro 2.0D
	05746	supporto motore destro SCENIC (NO Mégane) 1.5D dal '05-
	05747	supporto motore destro MEGANE (NO Scénic) 1.5D dal '05-
5	04626	boccola barra stabilizzatrice MEGANE
	05163	boccola barra stabilizzatrice SCENIC
6	04629	supporto motore posteriore 2.0 e 1.5D-105cv - 1.9D
	04631	supporto motore posteriore 1.5D-80cv e 100cv
	04632	supporto motore posteriore 1.4-1.6
	05649	supporto motore posteriore 2.0D
7	04627	bielletta bielletta antivibrante 1.5D-2.0D
	04630	bielletta bielletta antivibrante 2.0-1.9D
8	04624	supporto motore sinistro 2.0 e 1.5D-5 velocità - 1.9D
	04625	supporto motore sinistro 1.4-1.6 e 1.5D-6 velocità
	05648	supporto motore sinistro 2.0D
9	04682	tampone ammortizzatore anteriore
10	04633	supporto ammortizzatore completo di cuscinetto
11	05166	supporto sinistro sub-chasis
12	05166	supporto sinistro sub-chasis
13	90068	mozzo ruota anteriore 1.4-1.6-1.5D
	90103	mozzo ruota anteriore 2.0-1.9D-2.0D
14	05710	silentblock sub-chasis
15	96203	tubo freno anteriore
16	74085	cuscinetto sospensione anteriore
	74092	cuscinetto sospensione anteriore
	74097	cuscinetto sospensione anteriore
17	52027	braccio sospensione anteriore destro
	52028	braccio sospensione anteriore sinistro
18	53027	testina sospensione anteriore ambo i lati
19	53005	tirante assiale ambo i lati
20	53020	testina barra accoppiamento sinistra
21	53014	testina barra accoppiamento destra

C93M4940M5020M5133SOPDP1 RENAULT MEGANE II - SCENIC II 11/2002-

© INDUSTRIAL METALCAUCHO, S.L.U.

SOSPENSIONE POSTERIORE

1	05625	silentblock ponte posteriore
2	96096	tubo freno posteriore

C93M4940M5020M5133SOPTP1 RENAULT MEGANE II - SCENIC II 11/2002-

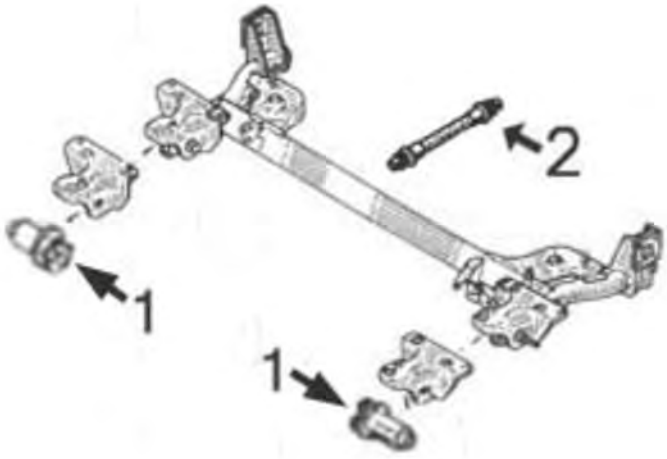

04624
supporto motore [Sx] 1.4 16V-1.4-1.5 dCi-1.6 16V-1.6-1.9 D-1.9 dCi-2.0 16V T-2.0-2.0 16V-2.0 dCi-2.0 Renault

oe: 8200352861

04625
supporto motore [Sx] 1.4-1.4 16V-1.5 dCi-1.6-1.6 16V-1.6 16V Hi-1.9 dCi-2.0 Renault-2.0-2.0 16V-2.0 16V T-2.0 dCi-Flex

oe: 8200358147 -- 8200297939

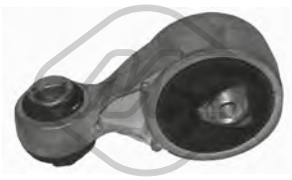

04627
supporto motore [Dx] 1.4-1.5 dCi-2.0 dCi

oe: 8200355673

04629
supporto motore [posteriore] 1.4-1.5 dCi-1.9 dCi-1.9 D-2.0-2.0 16V T-2.0 16V-2.0 dCi-2.0 Renault

oe: 8200042454

04630 L: 152 mm
supporto motore [Dx] 1.4 16V-1.5 dCi-1.6 16V-1.9 dCi-1.9 D-2.0-2.0 16V T-2.0 16V-2.0 dCi-2.0 Renault

oe: 8200103263

04631
supporto motore [posteriore] MEGANE II,SCÉNIC II 1.5 dCi

oe: 8200042453 -- 8200338385

04632 L: 265 mm
supporto motore [posteriore] 1.4-1.4 16V-1.6-1.6 16V

oe: 8200575641 -- 6001549205

04636
supporto motore [Dx] 1.4-1.4 16V-1.5 dCi-1.6-1.6 16V-1.6 16V Hi-1.9 dCi-Flex

oe: 8200014931

04637
supporto motore [Dx] MEGANE II 1.5 dCi

oe: 8200325283

04638
supporto motore [Dx] MEGANE II,SCÉNIC II 1.5 dCi

oe: 8200338372 -- 8200592642

04676
supporto motore [posteriore] MEGANE II 1.5 dCi

oe: 8200151995

05101
supporto motore [Dx] MEGANE II,SCÉNIC II 1.9 dCi-2.0-2.0 16V T-2.0 16V

oe: 8200549046

05648
supporto motore [Sx] 2.0 dCi

oe: 8200277209

05649
supporto motore [posteriore] 2.0 dCi

oe: 8200277221

05650
supporto motore [Dx] 2.0 dCi

oe: 8200398170

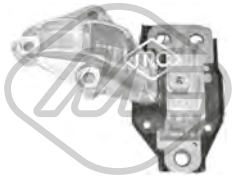

05746
supporto motore [Dx] GRAND SCÉNIC II,SCÉNIC II 1.5 dCi

oe: 8200902955 -- 8200424898

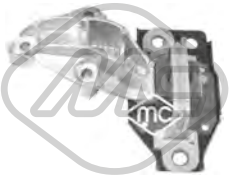

05747
supporto motore [Dx] MEGANE II 1.4-1.5 dCi

oe: 8200902956

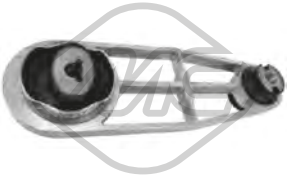

06027
supporto motore [posteriore] 1.4-1.4 16V-1.5 dCi-1.6 16V-1.6-1.6 16V Hi-Flex

oe: 8200780781 -- 8200500928

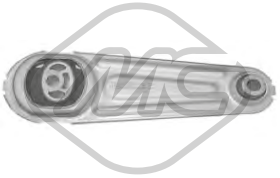

06806
supporto motore [posteriore] MEGANE II 1.5 dCi

oe: 112383665R

06841
supporto motore [posteriore] 1.5 dCi-1.9 dCi-2.0-2.0 16V T-2.0 16V-2.0 Renault

oe: 8200777542

04167 Ø 24 mm
boccola barra stabilizzatrice [Assale anteriore] SCÉNIC II 1.5 dCi-1.6-2.0

oe: 7700835929

04220 Ø 24,5 mm
boccola barra stabilizzatrice [Assale anteriore] SCÉNIC II 1.4-1.5 dCi-1.6-1.9 dCi-2.0-2.0 16V T

oe: 7700428738

04626 Ø 19.5 mm
boccola barra stabilizzatrice [Assale anteriore] MEGANE II 1.4-1.4 16V-1.5 dCi-1.6-1.6 16V-1.6 16V Hi-1.9 dCi-2.0-2.0 16V T-2.0 dCi-2.0 16V-2.0 Renault-Flex
oe: 7701056678 -- 7701056096

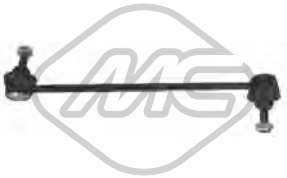

04628 L: 285 mm
bielletta barra stabilizzatrice [Assale anteriore] 1.4-1.4 16V-1.5 dCi-1.6-1.6 16V Hi-1.6 16V-1.9 D-1.9 dCi-2.0 dCi-2.0-2.0 16V T-2.0 16V-2.0 Renault-Flex

oe: 8200669065 -- 8200166159

04634 Ø 12 mm Ø 33 mm
silentblock braccio sospensione [Assale anteriore] MEGANE II,SCÉNIC II 1.4-1.4 16V-1.5 dCi-1.6-1.6 16V-1.9 dCi-2.0-2.0 16V T-2.0 dCi-2.0 16V-2.0 Renault
oe: 8200242025

04635 Ø 12 mm Ø 28|59 mm
silentblock braccio sospensione [Assale anteriore] MEGANE II,SCÉNIC II 1.4 16V-1.4-1.5 dCi-1.6-1.6 16V-1.9 D-1.9 dCi-2.0-2.0 16V T-2.0 dCi-2.0 16V-2.0 Renault
oe: 8200041166 -- 8200183570

© INDUSTRIAL METALCAUCHO, S.L.U.

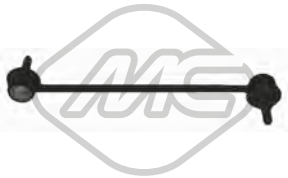

04792 L: 268 mm
bielletta barra stabilizzatrice [Assale anteriore bilaterale] MEGANE II,SCÉNIC II 1.4 16V-1.5 dCi-1.6 16V-1.6 16V Hi-1.9 dCi-1.9 D-2.0 dCi-2.0 16V-Flex

oe: 6Q0411315E -- 6R0411315B

05163 Ø 21 mm
boccola barra stabilizzatrice [Assale anteriore] GRAND SCÉNIC II,SCÉNIC II 1.4-1.5 dCi-1.6-1.6 16V-1.9 dCi-2.0-2.0 dCi-2.0 16V T

oe: 7701059966

05165
supporto telaio [Assale anteriore Sx] 1.4-1.4 16V-1.5 dCi-1.6-1.6 16V-1.9 dCi-2.0-2.0 16V T-2.0 16V

oe: 8200197453

05166
supporto telaio [Assale anteriore Dx] 1.4-1.4 16V-1.5 dCi-1.6-1.6 16V-1.9 dCi-2.0-2.0 16V T-2.0 16V

oe: 8200197452

05625 Ø 12 mm Ø 70 mm
silentblock ponte [Assale posteriore] 1.4-1.4 16V-1.5 dCi-1.6-1.6 16V-1.6 16V Hi-1.9 dCi-1.9 D-2.0-2.0 dCi-2.0 16V T-2.0 16V-2.0 Renault-Flex

oe: 7701479190 -- 7701479191

05710
silentblock [Assale anteriore] MEGANE II 1.4-1.4 16V-1.5 dCi-1.6-1.6 16V-1.6 16V Hi-1.9 dCi-2.0-2.0 16V T-2.0 dCi-2.0 16V-2.0 Renault-Flex

oe: 8200500491 -- 8200742906

05777
giunto trasmissione MEGANE II,SCÉNIC II

oe:

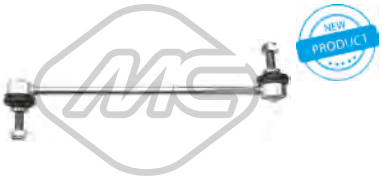

06983 L: 266 mm
bielletta barra stabilizzatrice [Assale anteriore bilaterale] 1.4-1.4 16V-1.5 dCi-1.6-1.6 16V-1.9 dCi-1.9 D-2.0-2.0 16V T-2.0 dCi-2.0 16V-2.0 Renault

oe: 8200669066 -- 8200166160

52027 Ø 18 mm
braccio sospensione [Assale anteriore Dx] MEGANE II,SCÉNIC II 1.4-1.4 16V-1.5 dCi-1.6-1.6 16V-1.6 16V Hi-1.9 dCi-1.9 D-2.0 Renault-2.0-2.0 16V T-2.0 dCi-2.0 16V-Flex
oe: 8200679067 -- 8200457209

52028 Ø 18 mm
braccio sospensione [Assale anteriore Sx] MEGANE II,SCÉNIC II 1.4-1.4 16V-1.5 dCi-1.6-1.6 16V-1.6 16V Hi-1.9 dCi-1.9 D-2.0 Renault-2.0-2.0 16V T-2.0 dCi-2.0 16V-Flex
oe: 8200298454 -- 8200679063

53027 Ø 18 - 38,3 mm
testina sospensione [Assale anteriore] MEGANE II,SCÉNIC II 1.4-1.4 16V-1.5 dCi-1.6-1.6 16V-1.6 16V Hi-1.9 dCi-1.9 D-2.0 Renault-2.0-2.0 16V T-2.0 dCi-2.0 16V-Flex
oe: 401604793R

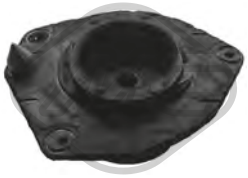

04633
supporto ammortizzatore [Assale anteriore] MEGANE II 1.4-1.4 16V-1.5 dCi-1.6-1.6 16V-1.9 dCi-2.0-2.0 16V T-2.0 dCi-2.0 16V-2.0 Renault

oe: 7701208891 -- 7701207678

04682
cuffia ammortizzatore [Assale anteriore] 1.4-1.4 16V-1.5 dCi-1.6-1.6 16V-1.6 16V Hi-1.9 dCi-1.9 D-2.0-2.0 16V T-2.0 dCi-2.0 16V-2.0 Renault-Flex

oe: 8200040073

05760 Ø 35 mm Ø 62 mm
cuscinetto trasmissione [Assale anteriore Dx] 1.4-1.4 16V-1.5 dCi-1.6-1.6 16V-1.6 16V Hi-1.9 dCi-1.9 D-2.0-2.0 dCi-2.0 16V T-2.0 16V-2.0 Renault-Flex

oe: 7701071133 -- 7700112085

05784
silentblock supporto coperchio motore [anteriore] MEGANE II,SCÉNIC II

oe: 7701056972

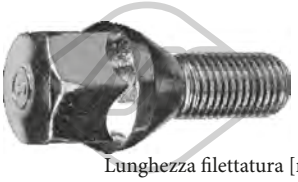

Lunghezza filettatura [mm]: 25
05437 Filetto esterno [mm]: M12x150
colonnetta ruota [anteriore e posteriore] MEGANE II,SCÉNIC II

oe: 8200719981 -- 7700437514

Lunghezza filettatura [mm]: 26
05438 Filetto esterno [mm]: M12x150
colonnetta ruota [anteriore e posteriore] GRAND SCÉNIC II,MEGANE II 1.4 16V-1.5 dCi-1.6-1.6 16V-1.9 dCi-2.0-2.0 dCi-2.0 16V-2.0 16V T-2.0 Renault
oe: 402222121R -- 8200473313

Ø 121 mm
N° denti: 23
90068 H: 76 mm
mozzo ruota [Assale anteriore] MEGANE II,SCÉNIC II 1.5 dCi-1.9 dCi-1.9 D-2.0 dCi

oe: 8200308649 -- 7700415122

© INDUSTRIAL METALCAUCHO, S.L.U.

90103 Ø 121 mm N° denti: 25 H: 77.2 mm
mozzo ruota [Assale anteriore bilaterale] MEGANE II,SCÉNIC II 1.9 D-2.0

oe: 8200308650

74014 Ø 55 mm
cuscinetto ruota [Assale posteriore] MEGANE II 1.4 16V-1.4-1.5 dCi-1.6 16V-1.6-1.9 dCi-2.0-2.0 16V T-2.0 dCi-2.0 16V-2.0 Renault

oe: 7701208058 -- 7701209504

74076 Ø 55 mm
cuscinetto ruota [Assale posteriore] 1.4-1.5 dCi-1.6-1.6 16V Hi-1.6 16V-1.9 D-1.9 dCi-2.0-2.0 dCi-2.0 16V T-Flex

oe: 7701208059 -- 7701208059

74085 Ø 88 mm
cuscinetto ruota [Assale anteriore] MEGANE II 2.0-2.0 dCi-2.0 Renault

oe: 7701208427 -- 7701207966

74092 Ø 77 mm
cuscinetto ruota [Assale anteriore] 1.4-1.5 dCi-1.6 16V-1.6-1.9 D-1.9 dCi-2.0 dCi-2.0-2.0 16V T-2.0 Renault

oe: 7701210111 -- 7701207676

74097 Ø 37 mm Ø 72 mm
cuscinetto ruota [Assale anteriore] MEGANE II 1.4-1.4 16V-1.5 dCi-1.6-1.6 16V-1.6 16V Hi-2.0 dCi-2.0-2.0 16V-2.0 Renault-Flex

oe: 402105733R -- 7701207677

74138 Ø 83 mm
cuscinetto ruota [Assale posteriore] 2.0 dCi

oe: 7701209838 -- 7701208950

96096 L: 220 mm
tubo freno [Assale post. bilaterale] MEGANE II,SCÉNIC II 1.4-1.4 16V-1.5 dCi-1.6-1.6 16V-1.6 16V Hi-1.9 dCi-2.0-2.0 16V T-2.0 dCi-2.0 16V-2.0 Renault-Flex
oe: 8200249251 -- 7700304969

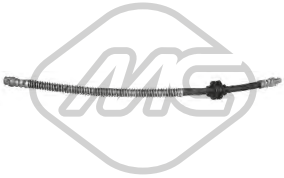

96203 L: 475 mm
tubo freno [Assale anteriore] 1.4-1.4 16V-1.5 dCi-1.6-1.6 16V-1.9 dCi-2.0-2.0 16V T-2.0 dCi-2.0 16V

oe: 8200333851

Ø 27 - 61 mm
01130 kit **00130**
kit cuffia trasmissione [sul lato del cambio] MEGANE II 1.4 16V-1.5 dCi-1.6-1.6 16V-1.9 dCi-2.0-2.0 16V-2.0 16V T-2.0 dCi-2.0 Renault

oe:

Ø 19 - 60 mm
01142 kit **00142**
kit cuffia trasmissione [sul lato del cambio Assale anteriore bilaterale] GRAND SCÉNIC II,SCÉNIC II 1.4-1.5 dCi-1.6-1.6 16V

oe: 4705777 -- 31607518246

Ø 24 - 68 mm
01267 kit **00267**
kit cuffia trasmissione [sul lato del cambio Assale anteriore bilaterale] 1.5 dCi-1.6-1.6 16V-1.9 dCi-1.9 D-2.0-2.0 16V T-2.0 16V-2.0 dCi-2.0 Renault

oe: 7701210043 -- 7701209254

Ø 23 - 85 mm
01432 kit **00432**
kit cuffia trasmissione [lato ruota Assale anteriore bilaterale] MEGANE II,SCÉNIC II

oe: 7701467125 -- 7701034800

Ø 13 - 51 mm
01136 kit **00136**
kit cuffia cremagliera sterzo MEGANE II,SCÉNIC II

oe:

Ø 13|13,5|14 - 52,5|53 mm
11506 kit **10506**
kit cuffia cremagliera sterzo [Assale anteriore bilaterale] 1.4-1.4 16V-1.5 dCi-1.6-1.6 16V-1.9 dCi-1.9 D-2.0-2.0 dCi-2.0 16V T-2.0 16V-2.0 Renault

oe: 7701474447

05481
giunto trasmissione [Assale anteriore] MEGANE II 1.9 dCi

oe: 8200131850 -- 8200087859

02851 Ø 137 mm - 6 N° alette
puleggia smorzatore con antivibrante MEGANE II,SCÉNIC II 1.4 16V-1.5 dCi-1.6 16V-1.6

oe: 7700858731

© INDUSTRIAL METALCAUCHO, S.L.U.

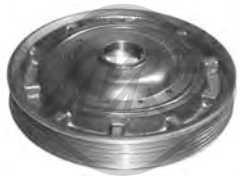

04162 Ø 155 mm - 5 N° alette
puleggia smorzatore con antivibrante 1.4-1.4 16V-1.5 dCi-1.6-1.6 16V

oe: 8200392697 -- 8200185800

04455 Ø 151 - 155 mm - 5 N° alette
puleggia smorzatore con antivibrante MEGANE II,SCÉNIC II

oe: 8200386451 -- 7700115766

04464 Ø 151 - 155 mm - 6 N° alette
puleggia smorzatore con antivibrante 1.9 dCi-2.0-2.0 16V T-2.0 16V-2.0 Renault

oe: 8200817580 -- 8200523061

04611 Ø 151 mm - 7 N° alette
puleggia smorzatore con antivibrante 2.0-2.0 16V-2.0 16V T-2.0 Renault

oe:

04734 Ø 152 - 155 mm - 7 N° alette
puleggia smorzatore con antivibrante 1.9 dCi-1.9 D

oe: 8200523083 -- 8200376968

04735 Ø 150 - 155 mm - 6 N° alette
puleggia smorzatore con antivibrante GRAND SCÉNIC II,SCÉNIC II 1.5 dCi

oe: 8200184103 -- 8200477938

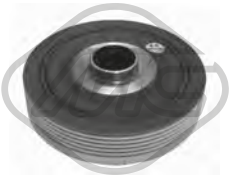

04736 Ø 123 mm - 6 N° alette
puleggia smorzatore con antivibrante MEGANE II,SCÉNIC II

oe: 8200298740 -- 7700116269

04774 Ø 123 mm - 5 N° alette
puleggia smorzatore con antivibrante MEGANE II,SCÉNIC II

oe: 8200386453 -- 8200072415

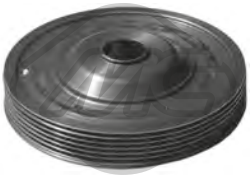

05172 Ø 154 mm - 6 N° alette
puleggia smorzatore con antivibrante 1.4-1.4 16V-1.5 dCi-1.6-1.6 16V

oe: 8200352612 -- 8200395313

05651 Ø 156 mm - 7 N° alette
puleggia smorzatore con antivibrante 2.0 dCi

oe: 8200361247 -- 8200767762

06226 Ø 151.3 mm - 6 N° alette
puleggia smorzatore con antivibrante 1.5 dCi-1.6-1.6 16V

oe: 8200184103 -- 8200051194

14162 Ø 155 mm - 5 N° alette
kit albero motore con antivibrante 1.4-1.4 16V-1.5 dCi-1.6-1.6 16V

oe: 8200392697 -- 8200185800

14455 Ø 151 - 155 mm - 5 N° alette
kit albero motore con antivibrante MEGANE II,SCÉNIC II

oe: 8200386451 -- 7700115766

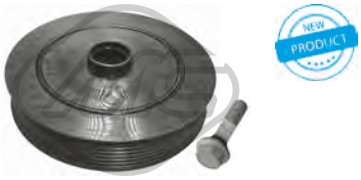

14734 Ø 152 - 155 mm - 7 N° alette
kit albero motore con antivibrante 1.9 dCi-1.9 D

oe: 8200523083 -- 8200376968

14735 Ø 150 - 155 mm - 6 N° alette
kit albero motore con antivibrante 1.4 16V-1.5 dCi

oe: 8200184103 -- 8200477938

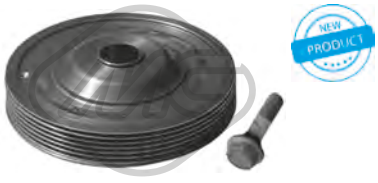

15172 Ø 154 mm - 6 N° alette
kit albero motore con antivibrante 1.4-1.4 16V-1.5 dCi-1.6-1.6 16V

oe: 8200352612 -- 8200395313

04913 Ø 48.8 mm - 6 N° alette
puleggia alternatore MEGANE II 1.5 dCi

oe: 7700426849

04914 Ø 48.8 mm - 5 N° alette
puleggia alternatore MEGANE II 1.9 dCi

oe: 7711134312

© INDUSTRIAL METALCAUCHO, S.L.U.

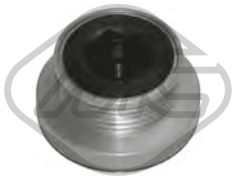

04947 - 5 N° alette
puleggia alternatore MEGANE II 1.5 dCi-1.9 dCi

oe: 8200113636

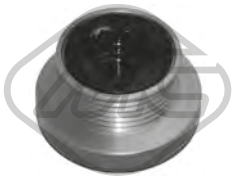

04948 - 6 N° alette
puleggia alternatore MEGANE II 1.4 16V-1.6 16V

oe: 7700110616

05146 Ø 65 mm
cuscinetto tendicinghia 1.4-1.4 16V-1.5 dCi-1.6-1.6 16V

oe: 8200673091 -- 8200840823

05157 Ø 65 mm
cuscinetto tendicinghia MEGANE II 1.4 16V-1.5 dCi-1.6 16V

oe: 8200048486

05161 Ø 17 mm Ø 60 mm
cuscinetto tendicinghia MEGANE II,SCÉNIC II

oe: 7700102931 -- 8200104754

05162 Ø 60 mm
cuscinetto tendicinghia MEGANE II,SCÉNIC II

oe: 8200603359 -- 7700102872

05262 Ø 65 mm
cuscinetto tendicinghia 1.9 dCi-1.9 D-2.0-2.0 16V T-2.0 16V

oe: 117507271R -- 8200072120

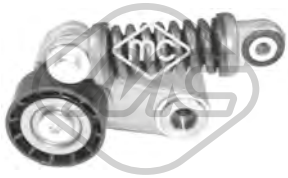

05484 Ø 60 mm
cuscinetto tendicinghia MEGANE II,SCÉNIC II

oe: 7700102395

05485 Ø 70 mm
cuscinetto tendicinghia GRAND SCÉNIC II,SCÉNIC II 1.6

oe: 8200582997 -- 8200421284

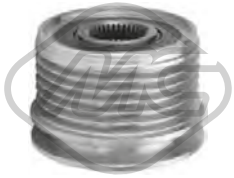

05952 Ø 17 mm Ø 55 mm - 6 N° alette
puleggia alternatore MEGANE II,SCÉNIC II

oe: 7701477689

05953 Ø 17 mm Ø 56 mm - 5 N° alette
puleggia alternatore MEGANE II,SCÉNIC II

oe: 7701476465

06015 Ø 17 mm Ø 49 mm - 7 N° alette
puleggia alternatore MEGANE II,SCÉNIC II

oe: 23100JG71B

57079 Ø 60,00 mm
cuscinetto tendicinghia 2.0 dCi

oe: 8201003525 -- 8200725951E

04994 Ø 12 mm Ø 120 mm
puleggia albero a camme MEGANE II,SCÉNIC II 1.9 dCi

oe: 7700107401 -- 7700866844

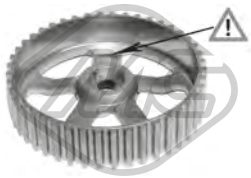

05102 Ø 132 mm
puleggia albero a camme 1.9 dCi-1.9 D

oe: 8200277233 -- 8200260389

05340 Ø 66 mm
corona albero a camme MEGANE II,SCÉNIC II 1.9 dCi-1.9 D

oe: 7700100776

05474 Ø 13 mm Ø 120 mm
puleggia albero a camme 1.9 dCi-1.9 D

oe: 7700111951

05543
corona albero a camme MEGANE II,SCÉNIC II

oe: 8200371496

© INDUSTRIAL METALCAUCHO, S.L.U.

05627
corona dentata 1.4 16V-1.4-1.6-1.6 16V

oe: 7700739336 -- 7700874761

05645 Ø 11 mm Ø 120 mm
corona dentata 1.5 dCi

oe: 7701473179 -- 8200053729

06060
kit catena distribuzione 2.0 dCi

oe: 130C12127R -- 8200334315

35001
coperchio distribuzione MEGANE II,SCÉNIC II 1.5 dCi

oe: 8200653638 -- 8200653631

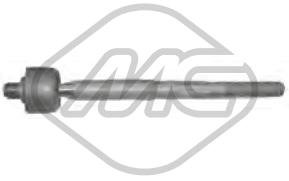

53005 L: 215 mm
tirante assiale [Assale anteriore bilaterale] MEGANE II,SCÉNIC II 1.4-1.4 16V-1.5 dCi-1.6-1.6 16V-1.6 16V Hi-1.9 dCi-1.9 D-2.0 Renault-2.0-2.0 16V T-2.0 dCi-2.0 16V-Flex
oe: 7701474448

53014 L: 198 mm
testina barra accoppiamento [Assale anteriore Dx] MEGANE II 1.4-1.4 16V-1.5 dCi-1.6-1.6 16V-1.6 16V Hi-1.9 dCi-2.0-2.0 16V T-2.0 dCi-2.0 16V-2.0 Renault-Flex
oe: 7701474796

53020 L: 198 mm
testina barra accoppiamento [Assale anteriore Sx] MEGANE II 1.4-1.4 16V-1.5 dCi-1.6-1.6 16V-1.6 16V Hi-1.9 dCi-2.0-2.0 16V T-2.0 dCi-2.0 16V-2.0 Renault-Flex
oe: 7701474795

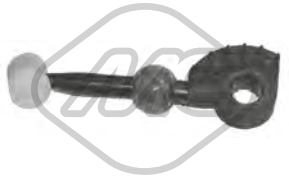

04287
bielletta rinvio comando cambio MEGANE II 1.4-1.4 16V-1.5 dCi-1.6-1.6 16V-1.9 dCi-2.0 16V T-2.0-2.0 16V-2.0 Renault

oe: 7700102476

05095
bielletta rinvio comando cambio MEGANE II 1.4-1.4 16V-1.5 dCi-1.6-1.6 16V-1.6 16V Hi-1.9 dCi-2.0-2.0 dCi-2.0 16V-Flex

oe: 7700111132

05440 Ø 40 mm
cuscinetto guida cambio MEGANE II,SCÉNIC II 1.4 16V-1.4-1.5 dCi-1.6-1.6 16V-1.9 D-1.9 dCi-2.0-2.0 16V T-2.0 dCi-2.0 16V-2.0 Renault

oe: 8200039656

06319
supporto albero trasmissione GRAND SCÉNIC II,MEGANE II 1.9 dCi

oe: 8200502731

04677
forcella frizione completa MEGANE II,SCÉNIC II

oe: 7700875163 -- 7701478174

04717
copripedale freno e frizione MEGANE II,SCÉNIC II 1.4 16V-1.4-1.5 dCi-1.6-1.6 16V-1.9 D-1.9 dCi-2.0-2.0 16V T-2.0 dCi-2.0 16V

oe: 7700416724

02381 Ø 52 mm Ø 67 mm
anelli conici marmitta MEGANE II,SCÉNIC II

oe: 8200228590 -- 7700840085

04711
supporto marmitta MEGANE II,SCÉNIC II 1.4 16V-1.4-1.6 16V-1.9 dCi-2.0-2.0 16V-2.0 Renault

oe: 8200310006

04712
supporto marmitta MEGANE II,SCÉNIC II 1.4 16V-1.4-1.5 dCi-1.6-1.6 16V-1.9 D-1.9 dCi-2.0-2.0 16V T-2.0 dCi-2.0 16V-2.0 Renault

oe: 8200453430

05465
supporto marmitta MEGANE II,SCÉNIC II 1.4 16V-1.4-1.5 dCi-1.6-1.6 16V-1.9 D-1.9 dCi-2.0-2.0 16V T-2.0 dCi-2.0 16V-2.0 Renault

oe: 8200035448 -- 8200035447

06820 L: 47 mm
supporto marmitta [centro] MEGANE II,SCÉNIC II 1.4-1.4 16V-1.6-1.6 16V-2.0-2.0 16V T-2.0 16V-2.0 Renault

oe: 8200105504 -- 8200105503

© INDUSTRIAL METALCAUCHO, S.L.U.

06876 L: 57 mm
supporto marmitta 1.5 dCi-1.9 dCi-2.0 dCi

oe: 8200105505

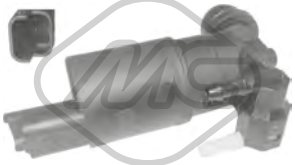

02063
pompa tergicristalli 1.4-1.4 16V-1.5 dCi-1.6-1.6 16V-1.6 16V Hi-1.9 dCi-1.9 D-2.0-2.0 dCi-2.0 16V T-2.0 16V-2.0 Renault-Flex

oe: 7700430078 -- 7700428386

02072
pompa tergicristalli MEGANE II 1.4-1.4 16V-1.5 dCi-1.6-1.6 16V-1.6 16V Hi-1.9 dCi-2.0-2.0 16V T-2.0 dCi-2.0 16V-2.0 Renault-Flex

oe: 8200246091 -- 7700428390

68113 L: 230 mm
spazzola tergicristalli [posteriore] MEGANE II 1.4 16V-1.5 dCi-1.6-1.6 16V-1.9 dCi-2.0-2.0 16V-2.0 16V T-2.0 dCi-2.0 Renault

oe: 7701054824 -- 287909013R

50208 L: 720 mm
sensore velocità ruota - ABS Sensore attivo [Assale anteriore bilaterale] 1.6-1.6 16V-1.9 dCi

oe: 8200446282 -- 8200446282

50210 L: 810 mm
sensore velocità ruota - ABS Sensore attivo [Assale post. bilaterale] GRAND SCÉNIC II,SCÉNIC II 1.6

oe: 8200416683

© INDUSTRIAL METALCAUCHO, S.L.U.

SISTEMA DI RAFFREDDAMENTO

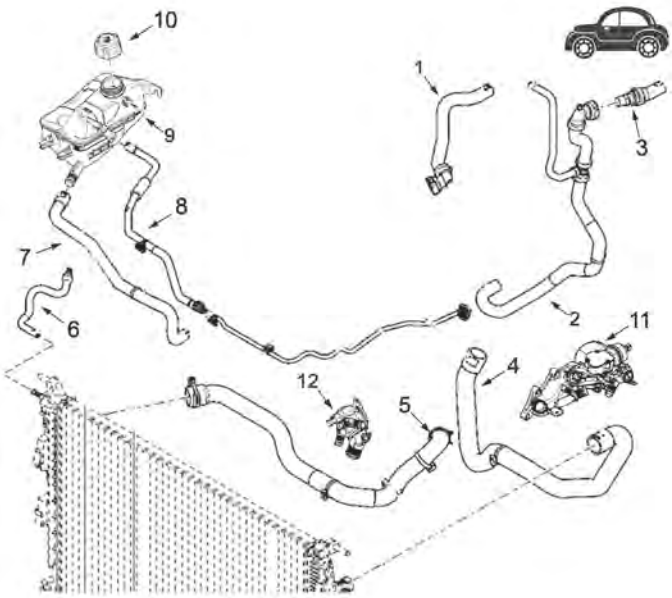

motore 1.2 TCe

2	97519	manicotto radiatore
3	97521	manicotto radiatore
6	97522	manicotto radiatore
9	02222	vaschetta espansione
10	03563	tappo vaschetta espansione

C93M7866M8145M8147M8148M8179M8578CAP1 RENAULT MEGANE III - SCENIC III - FLUENCE 11/2008-

SISTEMA DI RAFFREDDAMENTO

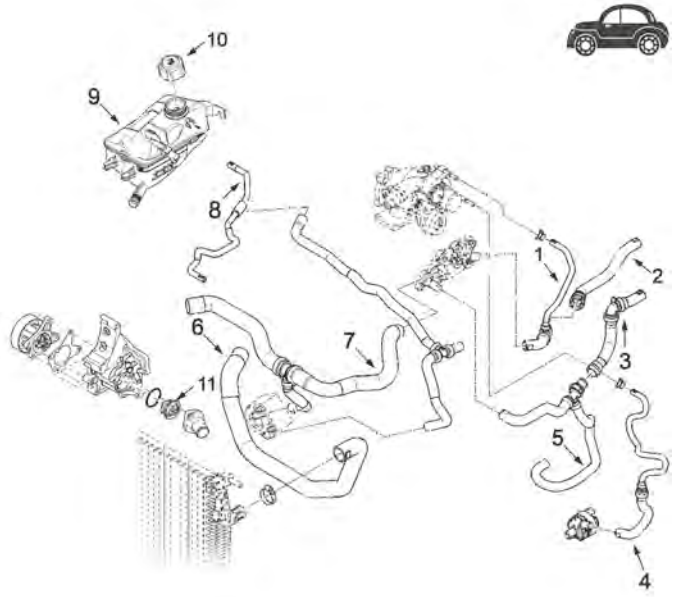

motore 1.4 TCe

7	97527	manicotto radiatore
9	97530	manicotto radiatore
10	03563	tappo vaschetta espansione
11	03289	termostato

C93M7866M8145M8147M8148M8179M8578CAP2 RENAULT MEGANE III - SCENIC III - FLUENCE 11/2008-

SISTEMA DI RAFFREDDAMENTO

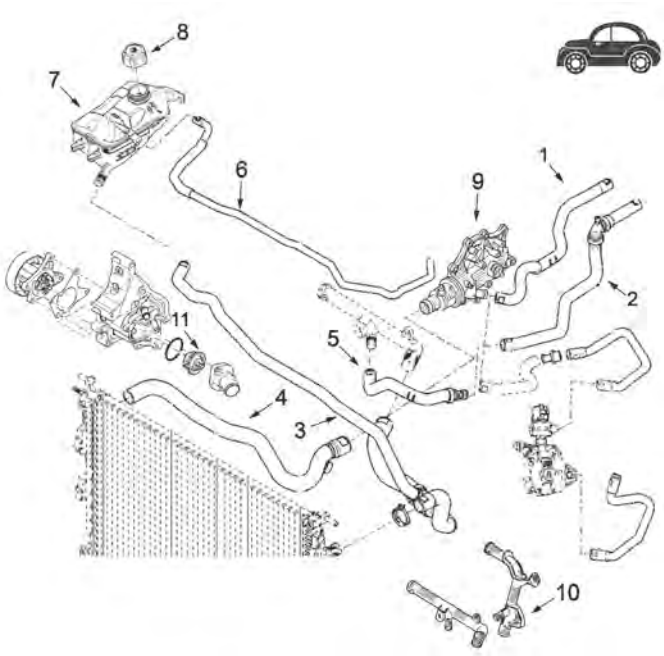

motore 1.6 16v

3	97557	manicotto superiore radiatore
6	97530	manicotto radiatore
7	02222	vaschetta espansione
8	03563	tappo vaschetta espansione
9	03773	scatola termostato
10	03194	tubo acqua metallico
11	03289	termostato

C93M7866M8145M8147M8148M8179M8578CAP3 RENAULT MEGANE III - SCENIC III - FLUENCE 11/2008-

SISTEMA DI RAFFREDDAMENTO

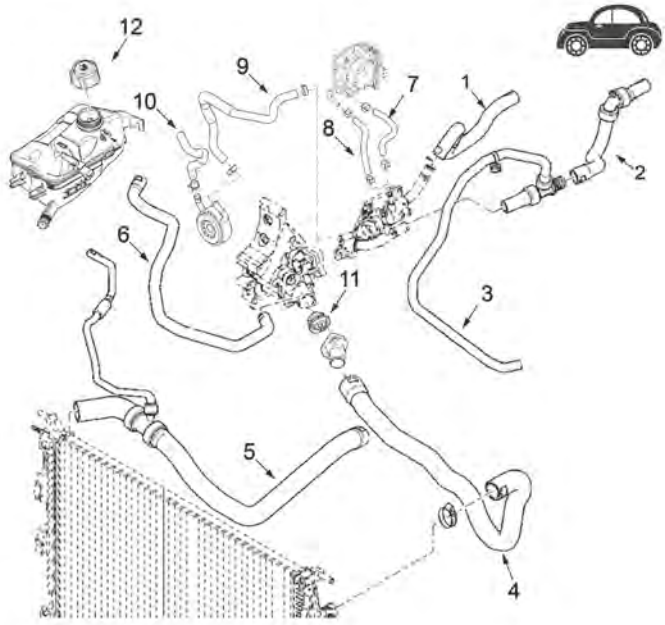

motore 2.0 CVT

5	97593	manicotto inferiore radiatore
11	03289	termostato
12	03563	tappo vaschetta espansione

C93M7866M8145M8147M8148M8179M8578CAP4 RENAULT MEGANE III - SCENIC III - FLUENCE 11/2008-

© INDUSTRIAL METALCAUCHO, S.L.U.

SISTEMA DI RAFFREDDAMENTO

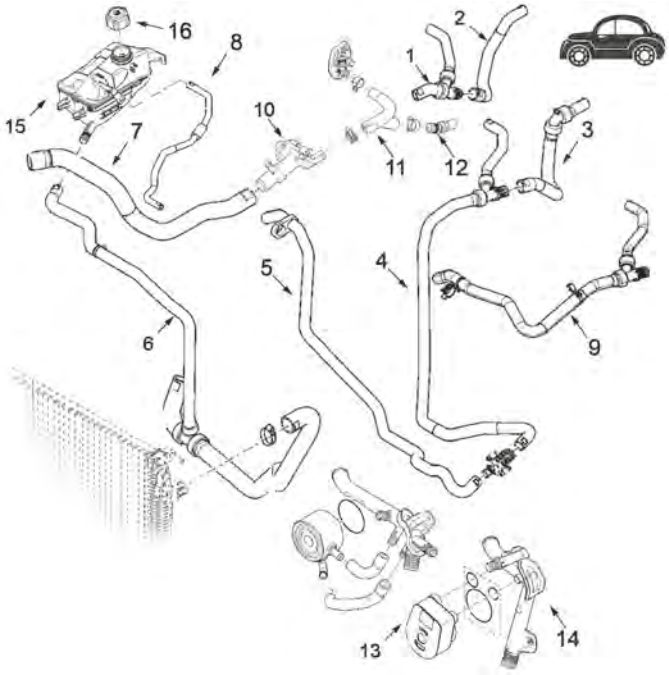

motore 1.5 dCi

1	97543	manicotto radiatore
2	07820	tubo radiatore
	97552	tubo radiatore
3	07848	tubo radiatore
4	97545	manicotto radiatore
5	97530	manicotto radiatore 110-111-131CV
6	07835	manicotto superiore del radiatore
	97541	manicotto superiore dal radiatore
	97542	manicotto superiore dal radiatore
7	07824	tubo radiatore
8	97530	manicotto radiatore
10	03679	scatola termostato
11	09156	manicotto dalla scatola termostato al coperchio
12	07768	beccuccio 2 vie raccordo manicotti
13	39108	scambiatore olio
14	03195	tubo acqua metallico
15	02222	vaschetta espansione
16	03563	tappo vaschetta espansione

C93M7866M8145M8147M8148M8179M8578CAP5 RENAULT MEGANE III - SCENIC III - FLUENCE 11/2008-

SISTEMA DI RAFFREDDAMENTO

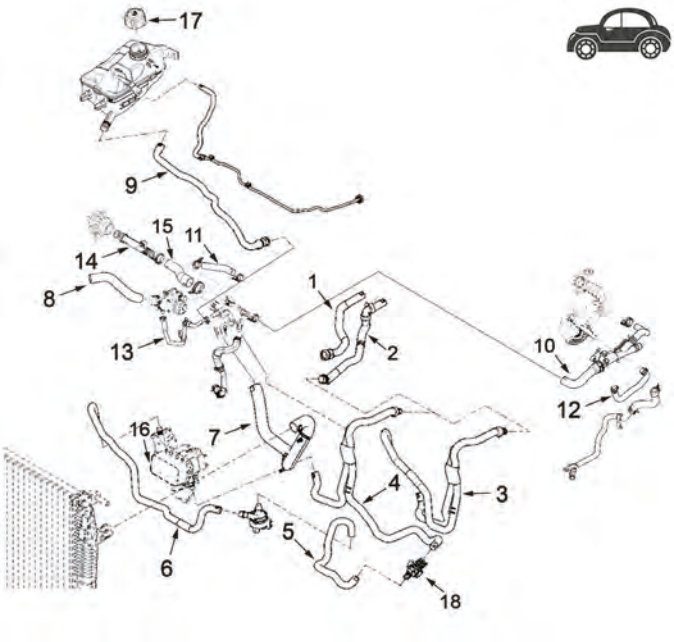

motore 1.6 dCi

1	97580	manicotto radiatore
10	97568	manicotto radiatore
14	07807	tubo raffreddamento
16	39063	scambiatore olio
17	03563	tappo vaschetta espansione

C93M7866M8145M8147M8148M8179M8578CAP6 RENAULT MEGANE III - SCENIC III - FLUENCE 11/2008-

SISTEMA DI RAFFREDDAMENTO

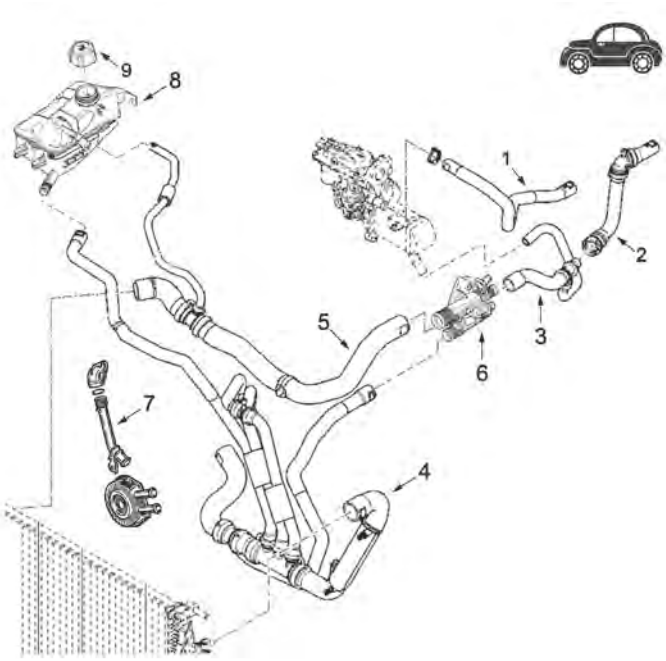

motore 1.9 dCi

3	97582	manicotto radiatore
	97583	manicotto radiatore
	97587	manicotto radiatore
4	07836	manicotto superiore del radiatore
5	07808	manicotto inferiore dal radiatore
6	03276	termostato da 89°C
	03661	scatola termostato completa con termostato di 83°C
7	03201	tubo acqua metallico
8	02222	vaschetta espansione
9	03563	tappo vaschetta espansione

C93M7866M8145M8147M8148M8179M8578CAP7 RENAULT MEGANE III - SCENIC III - FLUENCE 11/2008-

SISTEMA DI RAFFREDDAMENTO

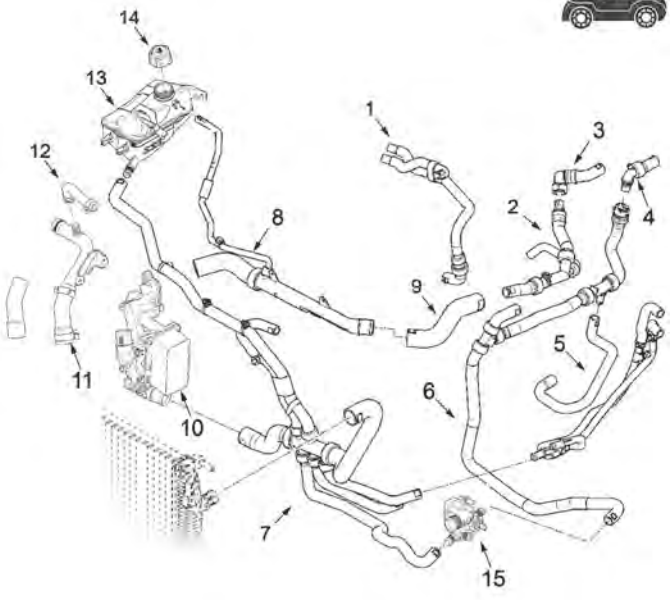

motore 2.0 dCi

2	97608	manicotto radiatore
3	97615	manicotto radiatore
6	97608	manicotto radiatore
	97609	manicotto radiatore
7	97605	manicotto superiore radiatore
8	97603	manicotto radiatore
9	97604	manicotto radiatore
10	39064	scambiatore olio
11	03228	tubo metallico
12	97610	manicotto radiatore
13	02222	vaschetta espansione
14	03563	tappo vaschetta espansione

C93M7866M8145M8147M8148M8179M8578CAP8 RENAULT MEGANE III - SCENIC III - FLUENCE 11/2008-

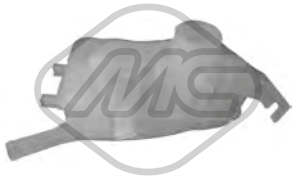

02222
vaschetta espansione MEGANE III 1.2 TCe-1.5 dCi-1.6 16V-1.9 dCi-2.0 dCi-2.0 TCe

oe: 217100005R

03194
tubo acqua MEGANE III 1.6 16V

oe: 8200408549

© INDUSTRIAL METALCAUCHO, S.L.U.

03195
tubo acqua FLUENCE,GRAND SCÉNIC III,MEGANE III,SCÉNIC III 1.5 dCi

oe: 8200261590 -- 8200552604

03201
tubo acqua MEGANE III 1.9 dCi

oe: 8200231092 -- 8200088019

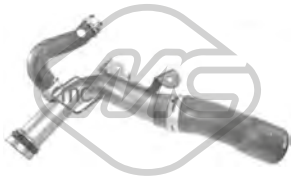

03228
tubo acqua MEGANE III 2.0 dCi

oe: 8200365275 -- 8200801589

03234
termostato raffreddamento 89 °C MEGANE CC,-MEGANE III 2.0 TCe-2.0 TCe 220

oe: 7700872554 -- 8200772985

03276
termostato raffreddamento MEGANE III 1.9 dCi

oe: 8200641307

03289
termostato raffreddamento 82 °C 1.2 TCe-1.4 TCe-1.4 16V-1.6 16V-2.0 16V-2.0 CVT

oe: 7701068770 -- 7701065352

03563 Pressione [bar]: 1.40
tappo vaschetta acqua 1.2 TCe-1.4 TCe-1.4 16V-1.5 dCi-1.6 16V-1.6 dCi-1.6 E85-1.9 dCi-2.0 TCe-2.0 dCi-2.0 16V-2.0 CVT-2.0 TCe 220

oe: 8200048024 -- 7700805131

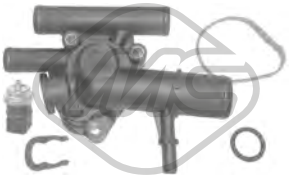

03661
scatola termostato 83 °C MEGANE CC 1.9 dCi

oe: 8200674369 -- 8200074349

03679
scatola termostato 89 °C GRAND SCÉNIC III,MEGANE CC,MEGANE III,SCÉNIC III,SCÉNIC III 1.5 dCi

oe: 8200954328 -- 8200558751

03769
flangia termostato MEGANE III 1.5 dCi

oe: 7701476282

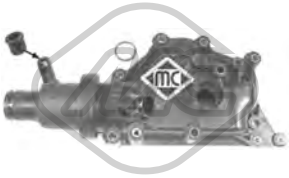

03773
scatola termostato 89 °C FLUENCE,MEGANE III 1.6 16V

oe: 8200700094 -- 8200561434

03924
beccuccio scatola filtro olio MEGANE III 2.0 dCi

oe: 7701476602

07768
raccordo in plastica a 2 vie MEGANE III 1.5 dCi

oe: 7701062326

07807
tubo raffreddamento MEGANE III 1.6 dCi

oe: 210474640R

07808
manicotto radiatore [inferiore] MEGANE III 1.9 dCi

oe: 215010019R

07820
manicotto radiatore MEGANE III 1.5 dCi

oe: 924000022R

07824
manicotto radiatore MEGANE III 1.5 dCi

oe: 215010021R

07835
manicotto radiatore [Superiore] MEGANE III 1.5 dCi

oe: 215030070R

© INDUSTRIAL METALCAUCHO, S.L.U.

07836
manicotto radiatore [Superiore] MEGANE III 1.9 dCi

oe: 215030067R

07848
manicotto radiatore MEGANE III 1.5 dCi

oe: 924100030R

09156
manicotto dal corpo termostato al coperchio MEGANE III,SCÉNIC III 1.5 dCi

oe: 7701061051

97448
manicotto radiatore MEGANE III 1.5 dCi

oe: 147138070R

97519
manicotto radiatore MEGANE III 1.2 TCe

oe: 271A35334R

97521
manicotto radiatore MEGANE III 1.2 TCe

oe: 924102319R

97522
manicotto radiatore MEGANE III 1.2 TCe

oe: 924390790R

97527
manicotto radiatore MEGANE III 1.4 TCe

oe: 215010040R

97530
manicotto radiatore MEGANE III 1.4 TCe-1.5 dCi-1.6 16V

oe: 217410021R

97541
manicotto radiatore [Superiore] MEGANE III 1.5 dCi

oe: 215030032R

97542
manicotto radiatore [Superiore] MEGANE III 1.5 dCi

oe: 215038760R

97543
manicotto radiatore MEGANE III 1.5 dCi

oe: 271A20005R

97545
manicotto radiatore MEGANE III 1.5 dCi

oe: 271A33661R

97552
manicotto radiatore MEGANE III 1.5 dCi

oe: 924005880R

97557
manicotto radiatore [Superiore] MEGANE III 1.6 16V

oe: 215030062R

97568
manicotto radiatore MEGANE III 1.6 dCi

oe: 140758727R

97580
manicotto radiatore MEGANE III 1.6 dCi

oe: 924004828R

97582
manicotto radiatore MEGANE III 1.9 dCi

oe: 271A30008R

© INDUSTRIAL METALCAUCHO, S.L.U.

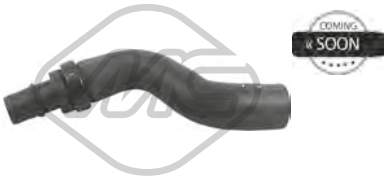

97583
manicotto radiatore MEGANE III 1.9 dCi

oe: 271A30015R

97587
manicotto radiatore MEGANE III 1.9 dCi

oe: 8200811759

97593
manicotto radiatore [inferiore] MEGANE III 2.0 CVT

oe: 215017612R

97603
manicotto radiatore MEGANE III 2.0 dCi

oe: 215010020R

97604
manicotto radiatore MEGANE III 2.0 dCi

oe: 215020002R

97605
manicotto radiatore [Superiore] MEGANE III 2.0 dCi

oe: 215030031R

97608
manicotto radiatore MEGANE III 2.0 dCi

oe: 271A20007R

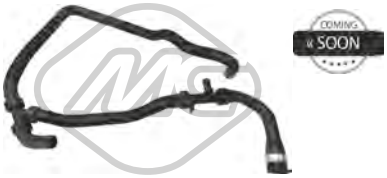

97609
manicotto radiatore MEGANE III 2.0 dCi

oe: 271A30014R

97610
manicotto radiatore MEGANE III 2.0 dCi

oe: 8200586223

97615
manicotto radiatore MEGANE III 2.0 dCi

oe: 924000020R

97981
manicotto radiatore MEGANE III 1.9 dCi

oe: 8200843410

98180
manicotto radiatore MEGANE III 1.2 TCe

oe: 215018961R

98202
manicotto radiatore MEGANE III 1.2 TCe

oe: 215034664R

98221
manicotto radiatore MEGANE III 1.5 dCi

oe: 215B95350R

03617
tappo olio motore MEGANE III 1.2 TCe-1.5 dCi-1.6 dCi

oe: 8200046919 -- 7700741840

03619
tappo olio motore MEGANE III 1.6 16V

oe: 8200062947 -- 7700111741

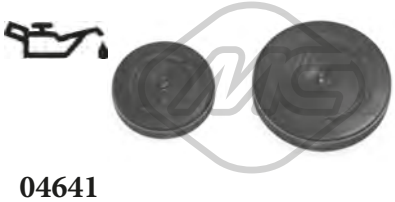

04641
kit coperchio albero a camme FLUENCE,MEGANE CC,MEGANE III 1.6 16V

oe: 7700274026 -- 7700106271

39222
tappo olio motore MEGANE III 2.0 CVT

oe: 1253141920

© INDUSTRIAL METALCAUCHO, S.L.U.

39241
tappo olio motore MEGANE III 2.0 CVT

oe: 152554366R -- 152552A010

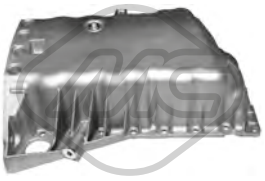

05496
coppa olio MEGANE III 1.9 dCi

oe: 8200728386 -- 8200477252

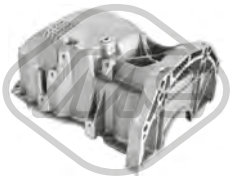

05499
coppa olio MEGANE III 1.5 dCi-1.6 16V

oe: 8200381856

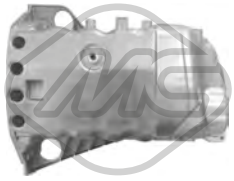

06163
coppa olio MEGANE III 1.9 dCi

oe: 8200833923

00667 Dimensioni filettatura: 16x150
tappo coppa olio 1.4 TCe-1.4 16V-1.5 dCi-1.6 16V-1.9 dCi-2.0 dCi-2.0 CVT-2.0 TCe

oe: 7703075348 -- 7703075210

02001 Ø 16 mm Ø 22 mm
rondella in rame-amianto MEGANE III 1.2 TCe-1.6 dCi-2.0 dCi

oe: 7703062062

02024 Ø 14 mm Ø 22 mm
rondella coppa olio in gomma 1.4 TCe-1.5 dCi-1.6 16V-2.0 CVT-2.0 TCe

oe: 0164.54 -- 0164.54

02318 Dimensioni filettatura:
tappo coppa olio MEGANE III 2.0 CVT

oe: 11137791817 -- 1112801M00

05655 Dimensioni filettatura: 16x150
tappo coppa olio MEGANE III 1.2 TCe-1.6 dCi-2.0 dCi

oe: 7903075033 -- 7703075348

05749
scambiatore di calore 1.5 dCi

oe: 213059324R -- 8200267937

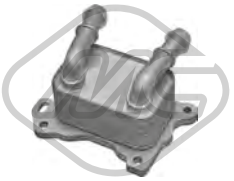

39051
scambiatore di calore MEGANE CC,MEGANE III 1.2 TCe

oe: 213052032R

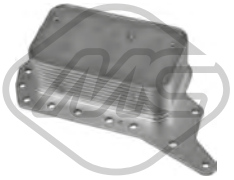

39063
scambiatore di calore GRAND SCÉNIC III,MEGANE CC,MEGANE III,SCÉNIC III 1.6 dCi

oe: 152085948R -- 152081926R

39064
scambiatore di calore GRAND SCÉNIC III,MEGANE CC,MEGANE III,SCÉNIC III 2.0 dCi

oe: 8200797762 -- 8200507878

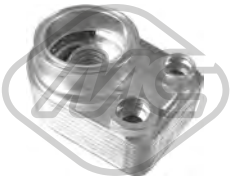

39108
scambiatore di calore FLUENCE 1.5 dCi

oe: 8200923115 -- 8200779744

03772 L: 532 mm
asta livello olio MEGANE III 1.6 16V

oe: 8200449528

39223 L: 440 mm
asta livello olio MEGANE III 1.2 TCe

oe: 111405580R

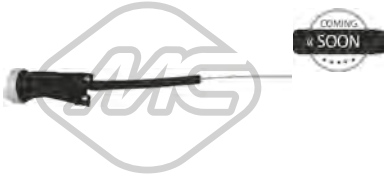

39225 L: 545 mm
asta livello olio MEGANE III 1.5 dCi

oe: 111512095R -- 8200721992

39232 L: 550 mm
asta livello olio MEGANE III 2.0 dCi

oe: 8200825640

© INDUSTRIAL METALCAUCHO, S.L.U.

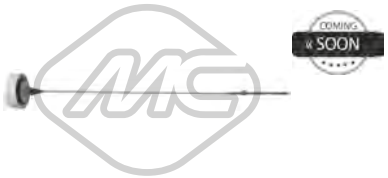

39237 L: 520 mm
asta livello olio MEGANE III 1.4 TCe

oe: 111406466R

39238 L: 530 mm
asta livello olio MEGANE III 1.9 dCi

oe: 8200901426

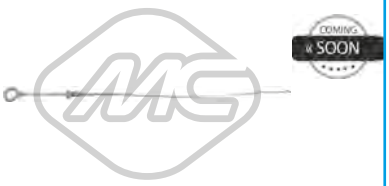

39239 L: 470 mm
asta livello olio MEGANE III 2.0 CVT

oe: 111404310R

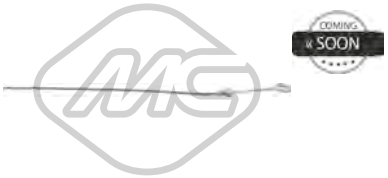

39240 L: 470 mm
asta livello olio MEGANE III 2.0 CVT

oe: 11140CK80B

09163
manicotto sfiato MEGANE III 1.5 dCi

oe: 8200421505

Tipo funzionamento: elettrico

93070
valvola EGR senza guarnizione MEGANE III 1.5 dCi

oe: 8200561269 -- 8200550361

Tipo funzionamento: elettrico

93082
valvola EGR senza guarnizione GRAND SCÉNIC III,MEGANE CC,MEGANE III,SCÉNIC III 2.0 dCi

oe: 147100385R -- 147105543R

97407
manicotto sfiato MEGANE III 1.5 dCi

oe: 118297586R

97559
manicotto sfiato MEGANE III 1.6 16V

oe: 8200900857

97564
manicotto sfiato MEGANE III 1.6 dCi

oe: 118296756R

97588
manicotto sfiato MEGANE III 1.9 dCi

oe: 8200952132

97590
manicotto sfiato MEGANE III 1.9 dCi

oe: 8201005089

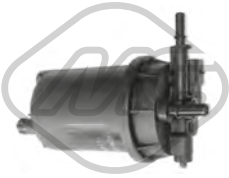

05393
filtro gasolio GRAND SCÉNIC III 1.9 dCi

oe: 7701479176 -- 7701479050

92000
tubo alimentazione carburante MEGANE III,SCÉNIC III 1.5 dCi

oe: 8200520596 -- 8200171176

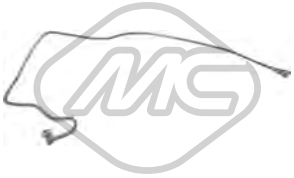

92002
tubo alimentazione carburante MEGANE CC 1.6 16V

oe: 7700113964 -- 8200139172

92026
tubo servofreno MEGANE III 1.6 16V

oe: 474010052R

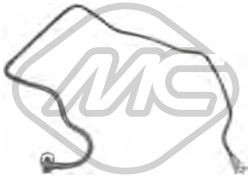

92030
tubo alimentazione carburante SCÉNIC III 1.6 16V

oe: 8200493228 -- 8200199858

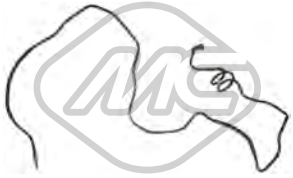

92121
tubo flessibile carburante MEGANE CC,MEGANE III 1.6 16V

oe: 8200741229

92132
tubo flessibile carburante FLUENCE,MEGANE III 1.5 dCi

oe: 8200934107

SISTEMA DI ALIMENTAZIONE ARIA e TURBO

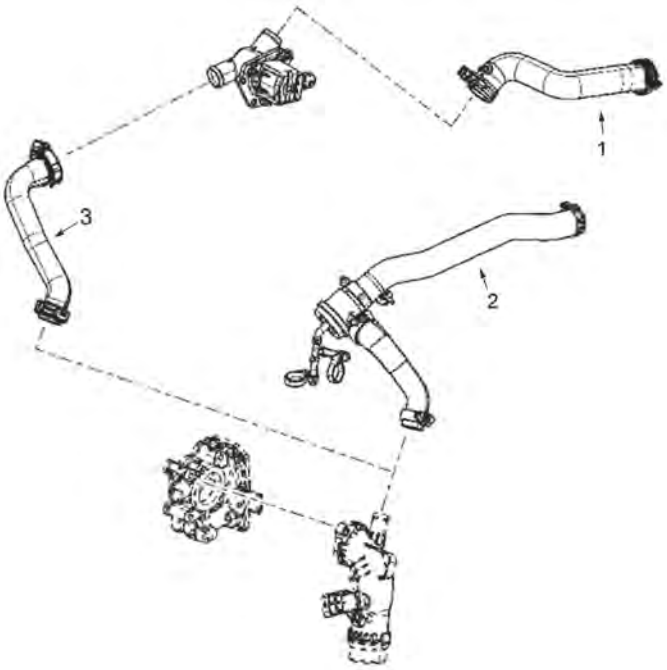

motore 1.2 TCe

2	97510	manicotto filtro aria

C93M7866M8145M8147M8148M8179M8578TURBOP1 RENAULT MEGANE III - SCENIC III - FLUENCE 11/2008-

SISTEMA DI ALIMENTAZIONE ARIA e TURBO

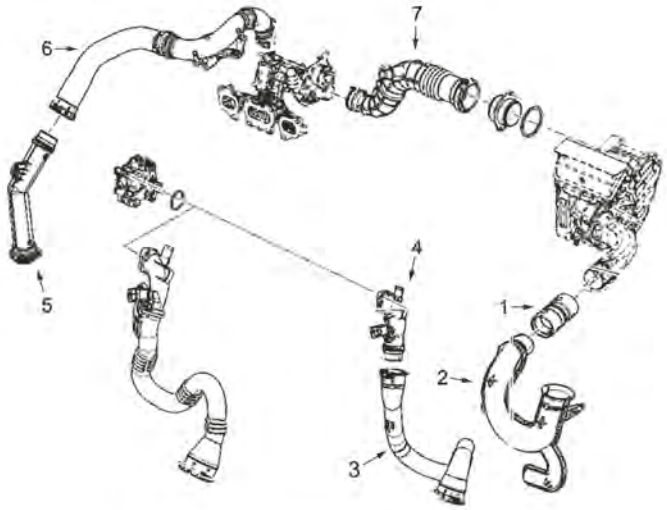

motore 1.2 TCe

3	97514	manicotto turbo
4	97507	manicotto turbo
7	97512	manicotto turbo

C93M7866M8145M8147M8148M8179M8578TURBOP2 RENAULT MEGANE III - SCENIC III - FLUENCE 11/2008-

© INDUSTRIAL METALCAUCHO, S.L.U.

SISTEMA DI ALIMENTAZIONE ARIA e TURBO

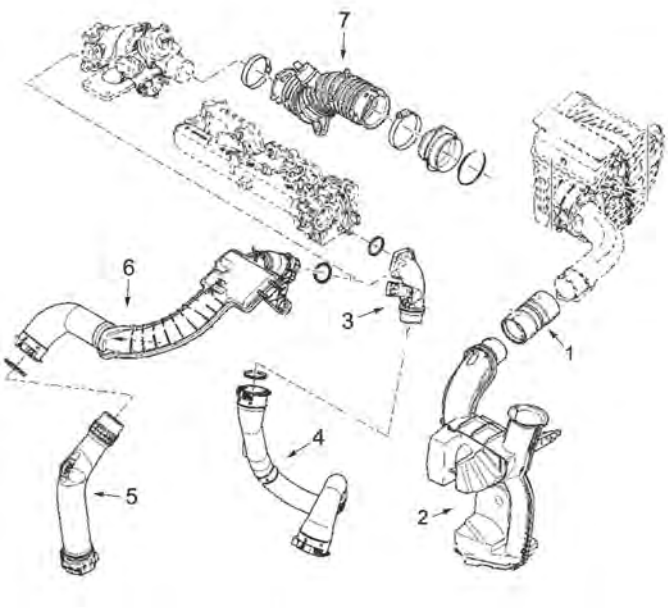

motore 1.4 TCe

3	97525	manicotto turbo
4	97507	manicotto turbo

C93M7866M8145M8147M8148M8179M8578TURBOP3 RENAULT MEGANE III - SCENIC III - FLUENCE 11/2008-

SISTEMA DI ALIMENTAZIONE ARIA e TURBO

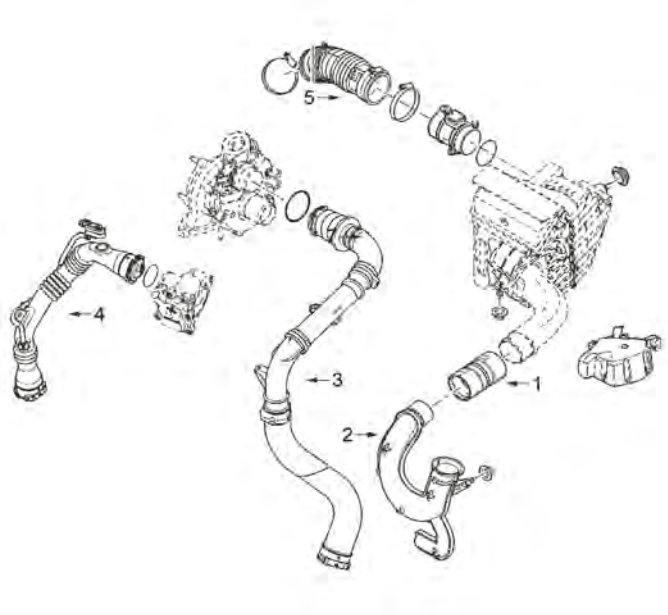

motore 1.6 dCi

4	97569	manicotto turbo
	97570	manicotto turbo

C93M7866M8145M8147M8148M8179M8578TURBOP4 RENAULT MEGANE III - SCENIC III - FLUENCE 11/2008-

SISTEMA DI ALIMENTAZIONE ARIA e TURBO

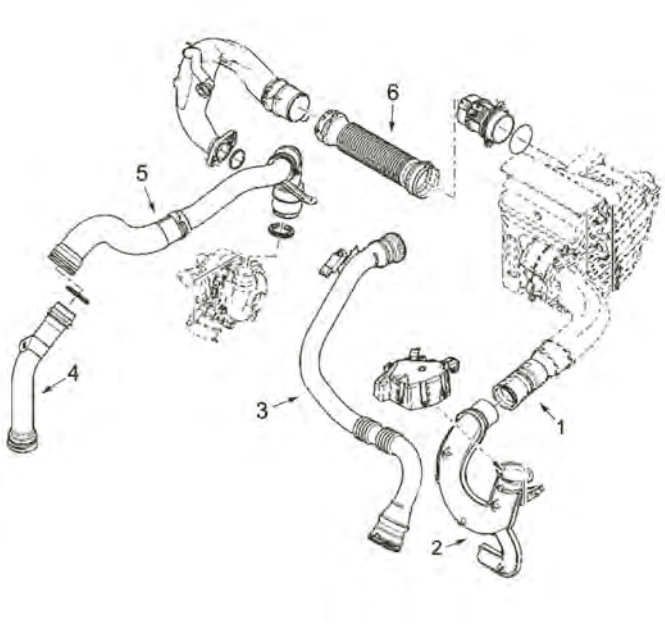

motore 1.5 dCi e 1.9 dCi

3	97537	manicotto turbo 1.5 dCi
	97549	manicotto turbo 1.5 dCi
	97550	manicotto turbo 1.5 dCi
4	97586	manicotto turbo 1.9 dCi
5	97589	manicotto filtro aria 1.9 dCi

C93M7866M8145M8147M8148M8179M8578TURBOP5 RENAULT MEGANE III - SCENIC III - FLUENCE 11/2008-

SISTEMA DI ALIMENTAZIONE ARIA e TURBO

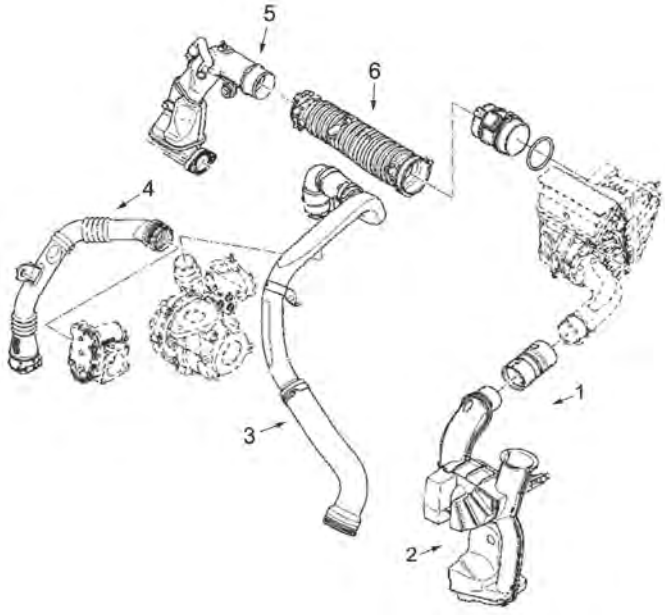

motore 2.0 dCi

4	97612	manicotto turbo

C93M7866M8145M8147M8148M8179M8578TURBOP6 RENAULT MEGANE III - SCENIC III - FLUENCE 11/2008-

03959
manicotto turbo 1.5 dCi

oe: 8200912506 -- 223211568R

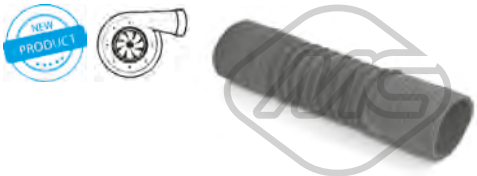

06821
manicotto aria MEGANE III 1.5 dCi

oe: 7700556591

06901
manicotto aria FLUENCE,MEGANE III 1.5 dCi

oe: 8200750731 -- 8200750731

© INDUSTRIAL METALCAUCHO, S.L.U.

09683
manicotto turbo FLUENCE,MEGANE III 1.5 dCi

oe: 8200760281

09876
manicotto turbo FLUENCE,GRAND SCÉNIC III,MEGANE III,SCÉNIC III 1.5 dCi

oe: 8201020571 -- 144603600R

09877
manicotto turbo FLUENCE,GRAND SCÉNIC III,MEGANE III,SCÉNIC III 1.5 dCi

oe: 8201020571 -- 144603600R

09982
manicotto turbo MEGANE III 2.0 dCi

oe: 8200796159

09984
manicotto turbo MEGANE III 1.9 dCi

oe: 8200962920

09985
manicotto aspirazione filtro aria MEGANE III 1.6 16V

oe: 165787233R

09986
manicotto aspirazione filtro aria MEGANE III 1.2 TCe-1.5 dCi-1.6 16V-1.6 dCi-1.9 dCi-2.0 CVT-2.0 dCi

oe: 8200923144

97439
manicotto turbo MEGANE III 1.2 TCe

oe: 223210660R

97443
manicotto turbo MEGANE III 1.2 TCe

oe: 223219383R

97507
manicotto turbo MEGANE III 1.2 TCe-1.4 TCe

oe: 144600003R

97510
manicotto filtro aria MEGANE III 1.2 TCe

oe: 144838486R

97512
manicotto turbo MEGANE III 1.2 TCe

oe: 165761904R

97514
manicotto turbo MEGANE III 1.2 TCe

oe: 165783895R

97525
manicotto turbo MEGANE III 1.4 TCe

oe: 144630001R

97537
manicotto turbo MEGANE III 1.5 dCi

oe: 144603415R

97549
manicotto turbo MEGANE III 1.5 dCi

oe: 8200981497

97550
manicotto turbo MEGANE III 1.5 dCi

oe: 8200981498

97569
manicotto turbo MEGANE III 1.6 dCi

oe: 144602899R

© INDUSTRIAL METALCAUCHO, S.L.U.

97570
manicotto turbo MEGANE III 1.6 dCi

oe: 144603264R

97572
manicotto turbo MEGANE III 1.6 dCi

oe: 147137061R

97586
manicotto turbo MEGANE III 1.9 dCi

oe: 8200804000

97589
manicotto filtro aria MEGANE III 1.9 dCi

oe: 8201003136

97612
manicotto turbo MEGANE III 2.0 dCi

oe: 8200796570

98342
manicotto turbo MEGANE CC,MEGANE III 1.2 TCe-1.6 dCi

oe: 147137061R -- 147131593R

SOSPENSIONE ANTERIORE e SUPPORTI MOTORE

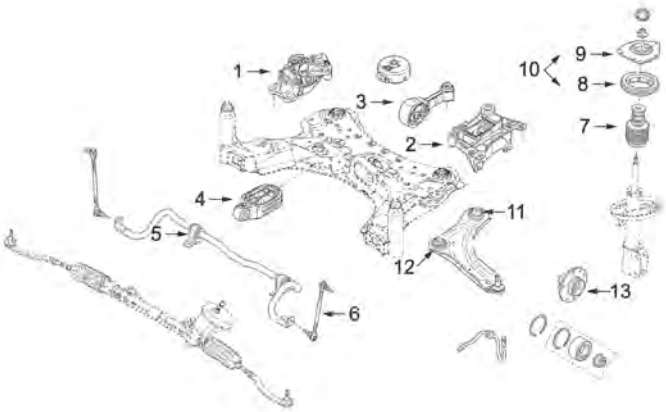

1	06880	supporto motore destro 1.5dCi 86-90CV
	06888	supporto motore destro 1.5dCi 100CV
	06891	supporto motore destro 1.5dCi
	06892	supporto motore destro 1.5dCi
	06893	supporto motore destro 1.4-1.6 16v
	06896	supporto motore destro 1.4-1.4TCe
	06898	supporto motore destro 1.6dCi
	57712	supporto motore destro 2.0dCi
2	06881	supporto motore sinistro 1.2TCe-1.4 16v-1.4TCe-1.5dCi-2.0dCi
	06882	supporto motore sinistro 1.6 16v-1.5dCi-1.9dCi-2.0dCi
3	06565	supporto motore posteriore 1.5dCi-1.6 16v-2.0dCi
	06878	supporto motore posteriore 1.4TCe-1.5dCi-2.0CVT
	06879	supporto motore posteriore 1.4 16v-1.4TCe-1.5dCi
	06884	supporto motore posteriore 1.4 16v-1.4TCe-1.5dCi
	06889	supporto motore posteriore 1.9dCi 131CV
	06890	supporto motore posteriore 1.5dCi 86-90-95-110CV
	06894	supporto motore posteriore 1.4 16v-1.4TCe-1.9dCi-2.0dCi-2.0RS
	06897	supporto motore posteriore 1.6dCi 130CV
4	06883	supporto motore posteriore 1.9dCi-2.0dCi
5	05154	boccola barra stabilizzatrice Ø20 mm
	06885	boccola barra stabilizzatrice Ø20 mm
	07283	boccola barra stabilizzatrice Ø22 mm
	44021	boccola barra stabilizzatrice Ø20,5 mm
6	06992	bielletta barra stabilizzatrice
7	06872	tampone ammortizzatore MEGANE
	06873	tampone ammortizzatore FLUENCE
8	06870	cuscinetto supporto ammortizzatore
9	06869	supporto ammortizzatore anteriore
11	06688	silentblock posteriore braccio anteriore Ø58 mm
	06692	silentblock posteriore braccio anteriore Ø70 mm
12	06687	silentblock anteriore braccio sospensione anteriore
13	90061	mozzo ruota anteriore

C93M7866M8145M8147M8148M8179M8578SOPDP1 RENAULT MEGANE III - SCENIC III - FLUENCE 11/2008-

© INDUSTRIAL METALCAUCHO, S.L.U.

06565
supporto motore [inferiore] 1.5 dCi-1.6 16V-1.6 E85-2.0 dCi

oe: 112380004R

06878
supporto motore [inferiore] GRAND SCÉNIC III,MEGANE CC,MEGANE III,SCÉNIC III 1.5 dCi-2.0 CVT

oe: 112380006R

06879 Ø 12,5 mm L: 248 mm
supporto motore 1.4 TCe-1.4 16V-1.5 dCi

oe:

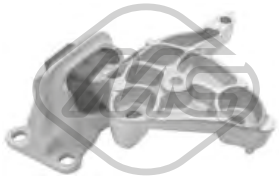

06880
supporto motore [Dx] FLUENCE,MEGANE III,SCÉNIC III 1.5 dCi

oe: 112100019R

06881
supporto motore [Sx] 1.2 TCe-1.4 TCe-1.4 16V-1.5 dCi-2.0 TCe-2.0 16V-Z.E.

oe: 112200014R -- 112206729R

06882
supporto motore [Sx] 1.5 dCi-1.6 16V-1.6 E85-1.9 dCi-2.0 dCi

oe: 112200013R -- 112205136R

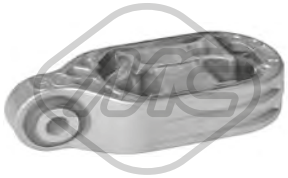

06883
supporto motore [inferiore] GRAND SCÉNIC III,-MEGANE CC,MEGANE III,SCÉNIC III 1.9 dCi-2.0 dCi-2.0 TCe

oe: 112380005R

06884
supporto motore [Dx in alto] 1.4 TCe-1.4 16V-1.5 dCi

oe: 113560009R

06888
supporto motore [Dx] GRAND SCÉNIC III,MEGANE III,SCÉNIC III 1.5 dCi

oe: 112108807R

06889
supporto motore [Dx in alto] GRAND SCÉNIC III,-MEGANE CC,MEGANE III,SCÉNIC III 1.9 dCi

oe: 113560010R

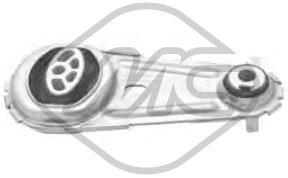

06890
supporto motore [Assale posteriore] FLUENCE,MEGANE III 1.5 dCi

oe: 112380925R

06891
supporto motore [Dx] 1.2 TCe-1.4 16V-1.5 dCi-1.6 16V-1.6 dCi-1.6 E85-1.9 dCi-2.0 16V

oe: 112105188R

06892
supporto motore [Dx] FLUENCE,MEGANE CC,-MEGANE III,SCÉNIC III 1.2 TCe-1.4 16V-1.5 dCi-1.6 16V-1.6 dCi-1.6 E85-1.9 dCi-2.0 16V-2.0 dCi

oe: 112100020R

06893
supporto motore [Dx] 1.6 16V-1.6 E85

oe: 112100014R

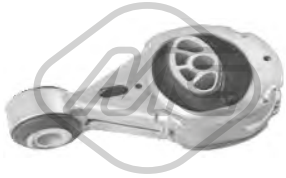

06894
supporto motore [inferiore] GRAND SCÉNIC III,-MEGANE CC,MEGANE III,SCÉNIC III 1.4 TCe-1.4 16V-1.9 dCi-2.0 TCe

oe: 112380008R

06896
supporto motore [Dx] MEGANE CC,MEGANE III,SCÉNIC III 1.4 TCe-1.4 16V

oe: 112100242R -- 112100017R

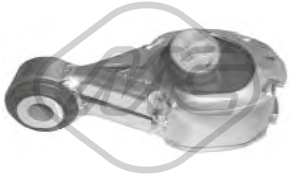

06897
supporto motore [anteriore] GRAND SCÉNIC III,-MEGANE CC,MEGANE III,SCÉNIC III 1.6 dCi

oe: 112387776R

06898
supporto motore [Dx] MEGANE CC,MEGANE III,SCÉNIC III 1.6 dCi

oe: 112100062R

57712
supporto motore [Dx in alto] GRAND SCÉNIC III,-MEGANE CC,MEGANE III,SCÉNIC III 2.0 dCi

oe: 113560007R

05154 Ø 20 mm
boccola barra stabilizzatrice [Assale anteriore] MEGANE III 1.2 TCe-1.4 TCe-1.5 dCi-1.6 16V-1.6 dCi-1.9 dCi-2.0 CVT-2.0 dCi

oe: 7701062549 -- 54613AX602

06687 Ø 18,5 mm Ø 55 mm
silentblock braccio sospensione [Assale anteriore] 1.4 TCe-1.4 16V-1.5 dCi-1.6 16V-1.6 dCi-1.6 E85-1.9 dCi-2.0 dCi-2.0 16V-2.0 TCe-2.0 CVT-Z.E.

oe: 545600005R

06688 Ø 14 mm Ø 58 mm
silentblock braccio sospensione [Assale anteriore] FLUENCE,MEGANE CC,MEGANE III,SCÉNIC III 1.4 TCe-1.5 dCi-1.6 16V-1.6 E85-1.9 dCi-2.0 16V-2.0 CVT-2.0 dCi-2.0 TCe-Z.E.
oe: 545600004R

06692 Ø 70 mm L: 65 mm
silentblock braccio sospensione [Assale anteriore] GRAND SCÉNIC III,MEGANE III,SCÉNIC III 1.4 16V-1.5 dCi-1.6 dCi-1.6 16V-1.6 E85-1.9 dCi-2.0 TCe-2.0 16V-2.0 dCi
oe: 6040205623 -- 545601684R

06885 Ø 20 mm
boccola barra stabilizzatrice [Assale anteriore] MEGANE III 1.2 TCe-1.4 TCe-1.5 dCi-1.6 16V-1.6 dCi-1.9 dCi-2.0 CVT-2.0 dCi-2.0 TCe

oe: 546120005R

06895
silentblock [Assale posteriore] FLUENCE,MEGANE III,SCÉNIC III 1.2 TCe-1.4 TCe-1.4 16V-1.5 dCi-1.6 16V-1.6 dCi-1.6 E85-1.9 dCi-2.0 16V-2.0 dCi-2.0 CVT-2.0 TCe-2.0 TCe 220
oe: 544640005R

06899 Ø 12,1 mm Ø 67,8 mm
silentblock ponte [Assale posteriore] FLUENCE 1.5 dCi-1.6 16V-2.0 16V

oe: 550450007R

06900 Ø 12,4 mm Ø 69,5|80 mm
silentblock ponte [Assale posteriore] GRAND SCÉNIC III,MEGANE CC,MEGANE III,SCÉNIC III 1.2 TCe-1.4 TCe-1.4 16V-1.5 dCi-1.6 16V-1.6 E85-1.6 dCi-1.9 dCi-2.0 TCe-2.0 dCi-2.0 CVT-2.0 16V
oe: 6040145798 -- 8200589986

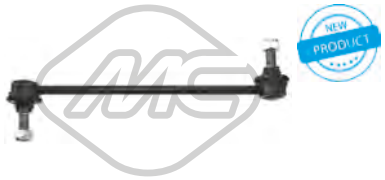

06992 L: 274 mm
bielletta barra stabilizzatrice [Assale anteriore bilaterale] GRAND SCÉNIC III,MEGANE CC,MEGANE III,SCÉNIC III 1.2 TCe-1.4 TCe-1.4 16V-1.5 dCi-1.6 16V-1.6 dCi-1.6 E85-1.9 dCi-2.0 dCi-2.0 TCe-2.0
oe: 546180002R

07283 Ø 22,0 mm L: 45 mm
boccola barra stabilizzatrice [Assale anteriore bilaterale] 1.2 TCe-1.4 16V-1.5 dCi-1.6 dCi-1.6 16V-1.6 E85-1.9 dCi-2.0 16V-2.0 TCe-2.0 dCi-Z.E.

oe: 546120007R

44021 Ø 20,5 mm
boccola barra stabilizzatrice [Assale anteriore bilaterale] MEGANE III 1.6 dCi

oe: 546137823R

57092
silentblock braccio sospensione MEGANE III 1.6 dCi-2.0 dCi

oe: 550447856R

05760 Ø 35 mm Ø 62 mm
cuscinetto trasmissione [Assale anteriore Dx] GRAND SCÉNIC III,MEGANE CC,MEGANE III,SCÉNIC III 1.2 TCe-1.4 TCe-1.4 16V-1.5 dCi-1.6 16V-1.6 dCi-1.6 E85-1.9 dCi-2.0 dCi-2.0 TCe-2.0
oe: 7701071133 -- 7700112085

06829
supporto ammortizzatore [Assale anteriore Sx] MEGANE III 1.2 TCe-1.4 TCe-1.5 dCi-1.6 16V-1.6 dCi-1.9 dCi-2.0 CVT-2.0 dCi

oe: 543256557R -- 543251867R

06869
supporto ammortizzatore [Assale anteriore bilaterale] MEGANE III 1.2 TCe-1.4 TCe-1.5 dCi-1.6 16V-1.6 dCi-1.9 dCi-2.0 CVT-2.0 dCi-2.0 TCe-2.0 TCe 220
oe: 543200001R -- 540340002R

06870 Ø 99,5 mm
cuscinetto supporto ammortizzatore [Assale anteriore] 1.2 TCe-1.4 TCe-1.4 16V-1.5 dCi-1.6 16V-1.6 dCi-1.6 E85-1.9 dCi-2.0 16V-2.0 dCi-2.0 CVT-2.0 TCe-Z.E.
oe: 552400025R -- 543200004R

06871
kit supporto ammortizzatore [Assale anteriore Sx] MEGANE III 1.2 TCe-1.4 TCe-1.5 dCi-1.6 16V-1.6 dCi-1.9 dCi-2.0 dCi-2.0 CVT-2.0 TCe

oe: 543256557R -- 543251867R

© INDUSTRIAL METALCAUCHO, S.L.U.

06872
cuffia ammortizzatore [Assale anteriore] MEGANE CC,MEGANE III 1.2 TCe-1.4 TCe-1.5 dCi-1.6 16V-1.6 dCi-1.9 dCi-2.0 CVT-2.0 dCi-2.0 TCe

oe: 540500006R

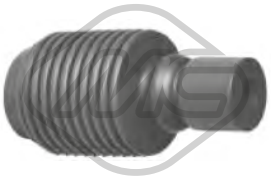

06873
cuffia ammortizzatore [Assale anteriore] MEGANE CC,MEGANE III,SCÉNIC III 1.4 TCe-1.4 16V-1.5 dCi-1.6 16V-1.6 E85-1.6 dCi-1.9 dCi-2.0 TCe-2.0 dCi-2.0 CVT-2.0 16V
oe: 540500016R

06913
kit supporto ammortizzatore [Assale anteriore Dx] MEGANE III 1.2 TCe-1.4 TCe-1.5 dCi-1.6 16V-1.6 dCi-1.9 dCi-2.0 CVT-2.0 dCi

oe: 543256557R -- 543251867R

06915
kit supporto ammortizzatore Renault Laguna III [Assale anteriore] MEGANE III 1.2 TCe-1.4 TCe-1.5 dCi-1.6 16V-1.6 dCi-1.9 dCi-2.0 CVT-2.0 dCi

oe: 543A04089R -- 543A03846R

57870
tampone ammortizzatore in poliuretano [Assale posteriore] MEGANE III 1.6 dCi

oe: 552406838R

Lunghezza filettatura [mm]: 26
Filetto esterno [mm]: M12x150

05438
colonnetta ruota [anteriore e posteriore] FLUENCE,GRAND SCÉNIC III,MEGANE CC 1.4 TCe-1.4 16V-1.5 dCi-1.6 16V-1.6 dCi-1.9 dCi-2.0 CVT-2.0 16V-2.0 dCi-2.0 TCe-Z.E.
oe: 402222121R -- 8200473313

Ø 136.5 mm
N° denti: 25
H: 81.5 mm

90061
mozzo ruota [Assale anteriore bilaterale] MEGANE III 1.2 TCe-1.4 TCe-1.5 dCi-1.6 16V-1.6 dCi-1.9 dCi-2.0 CVT

oe: 402020009R

92117
tubo servofreno FLUENCE 1.5 dCi

oe: 474010050R

92118
tubo servofreno FLUENCE 1.5 dCi-1.6 16V-2.0 16V

oe: 474019192R

Ø 24 - 80 mm

01155 kit **00155**
kit cuffia trasmissione [lato ruota Assale anteriore bilaterale] MEGANE III 1.6 16V

oe: 7701209924

Ø 22 - 74 mm

01234 kit **00234**
kit cuffia trasmissione [sul lato del cambio Assale anteriore bilaterale] GRAND SCÉNIC III,MEGANE III,SCÉNIC III 2.0 dCi

oe: 7701209615

Ø 26 - 80 mm

01254 kit **00254**
kit cuffia trasmissione [lato ruota Assale anteriore bilaterale] FLUENCE,GRAND SCÉNIC III,MEGANE III,SCÉNIC III 1.2 TCe-1.5 dCi-1.6 16V-Z.E.

oe: 7701209251

Ø 24 - 68 mm

01267 kit **00267**
kit cuffia trasmissione [sul lato del cambio Assale anteriore bilaterale] GRAND SCÉNIC III 1.5 dCi

oe: 7701210043 -- 7701209254

Ø 24 - 80 mm

11047 kit **10047**
kit cuffia trasmissione [lato ruota Assale anteriore bilaterale] FLUENCE,GRAND SCÉNIC III,MEGANE III,SCÉNIC III 1.4 TCe-1.6 16V-1.6 E85-Z.E.

oe: 7701209924

Ø 25,5 - 85 mm

11048 kit **10048**
kit cuffia trasmissione [lato ruota Assale anteriore bilaterale] MEGANE III 2.0 TCe

oe: 7701209931

Ø 20 - 64 mm

11061 kit **10061**
kit cuffia trasmissione [sul lato del cambio Assale anteriore bilaterale] 1.2 TCe-1.4 TCe-1.5 dCi-1.6 16V-1.6 E85-2.0 16V

oe: 7701209929 -- 7701209612

Ø 26.5 - 69 mm

11063 kit **10063**
kit cuffia trasmissione [sul lato del cambio Assale anteriore bilaterale] FLUENCE,MEGANE CC,MEGANE III,SCÉNIC III 1.2 TCe-1.4 16V-1.4 TCe-1.5 dCi-1.6 dCi-1.9 dCi-2.0 16V-2.0 CVT-Z.E.
oe: 7701209473 -- 7701209992

© INDUSTRIAL METALCAUCHO, S.L.U.

Ø 23 - 65 mm

11081 kit **10081**

kit cuffia trasmissione [sul lato del cambio Assale anteriore bilaterale] GRAND SCÉNIC III,MEGANE CC,MEGANE III,SCÉNIC III 1.4 TCe-1.4 16V-1.5 dCi-1.9 dCi

oe: 7701209472

Ø 29 - 87.5 mm

11091 kit **10091**

kit cuffia trasmissione [lato ruota Assale anteriore bilaterale] GRAND SCÉNIC III,MEGANE III,SCÉNIC III 2.0 dCi

oe: 7701209991 -- 7701209466

Ø 25,5 - 83,5 mm

11574 kit **10574**

kit cuffia trasmissione [lato ruota Assale anteriore bilaterale] MEGANE III 1.2 TCe

oe: 392410858R

Ø 22,5 - 60,5 mm

11575 kit **10575**

kit cuffia trasmissione [sul lato del cambio Assale anteriore bilaterale] MEGANE III 1.2 TCe

oe: 397410870R

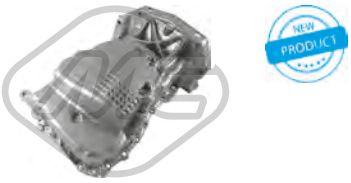

39221

coppa olio MEGANE III 1.5 dCi

oe: 111107098R

39234

coppa olio MEGANE III 2.0 dCi

oe: 8200795110

04734 Ø 152 - 155 mm - 7 N° alette

puleggia smorzatore con antivibrante GRAND SCÉNIC III,MEGANE CC,MEGANE III,SCÉNIC III 1.9 dCi

oe: 8200523083 -- 8200376968

04735 Ø 150 - 155 mm - 6 N° alette

puleggia smorzatore con antivibrante 1.5 dCi

oe: 8200184103 -- 8200477938

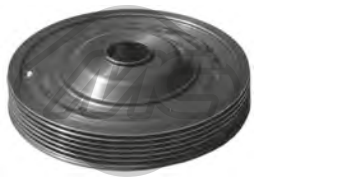

05172 Ø 154 mm - 6 N° alette

puleggia smorzatore con antivibrante 1.5 dCi-1.6 16V

oe: 8200352612 -- 8200395313

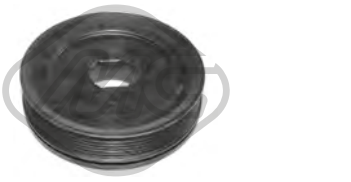

05651 Ø 156 mm - 7 N° alette

puleggia smorzatore con antivibrante GRAND SCÉNIC III,MEGANE CC,MEGANE III,SCÉNIC III 2.0 dCi

oe: 8200361247 -- 8200767762

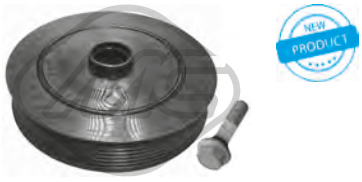

14734 Ø 152 - 155 mm - 7 N° alette

kit albero motore con antivibrante GRAND SCÉNIC III,MEGANE CC,MEGANE III,SCÉNIC III 1.9 dCi

oe: 8200523083 -- 8200376968

14735 Ø 150 - 155 mm - 6 N° alette

kit albero motore con antivibrante 1.5 dCi

oe: 8200184103 -- 8200477938

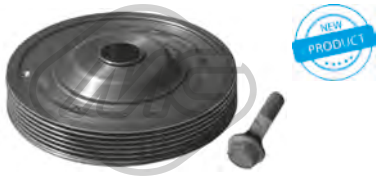

15172 Ø 154 mm - 6 N° alette

kit albero motore con antivibrante 1.5 dCi-1.6 16V

oe: 8200352612 -- 8200395313

05146 Ø 65 mm

cuscinetto tendicinghia 1.5 dCi-1.6 16V-1.6 E85

oe: 8200673091 -- 8200840823

05262 Ø 65 mm

cuscinetto tendicinghia MEGANE III 1.9 dCi

oe: 117507271R -- 8200072120

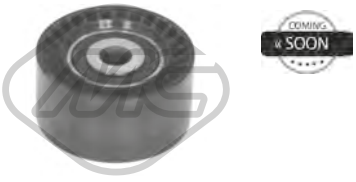

57079 Ø 60,00 mm

cuscinetto tendicinghia GRAND SCÉNIC III,MEGANE CC,MEGANE III,SCÉNIC III 1.2 TCe-1.6 dCi-2.0 dCi

oe: 8201003525 -- 8200725951E

05543

corona albero a camme MEGANE III 1.5 dCi

oe: 8200371496

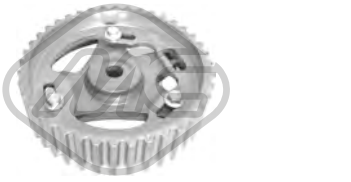

05645 Ø 11 mm Ø 120 mm

corona dentata 1.5 dCi

oe: 7701473179 -- 8200053729

© INDUSTRIAL METALCAUCHO, S.L.U.

06060
kit catena distribuzione MEGANE CC,MEGANE III 2.0 dCi

oe: 130C12127R -- 8200334315

35002
coperchio distribuzione FLUENCE,GRAND SCÉNIC III,MEGANE III,SCÉNIC III 1.5 dCi

oe: 8200795003 -- 8200795012

35087
coperchio kit catena distribuzione FLUENCE,-GRAND SCÉNIC III,MEGANE III,SCÉNIC III 1.5 dCi

oe: 135024451R

35093
coperchio kit catena distribuzione 1.5 dCi

oe: 8200795017

05095
bielletta rinvio comando cambio FLUENCE 1.6 16V

oe: 7700111132

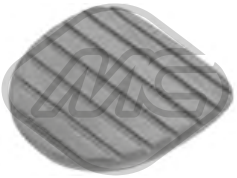

06886
copripedale freno FLUENCE,GRAND SCÉNIC III,MEGANE III,SCÉNIC III 1.5 dCi

oe: 465319973R

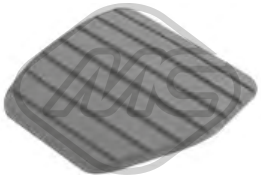

06887
copripedale freno GRAND SCÉNIC III,MEGANE CC,MEGANE III,SCÉNIC III 1.2 TCe-1.4 TCe-1.4 16V-1.5 dCi-1.6 16V-1.6 dCi-1.9 dCi-2.0 dCi-2.0 TCe-2.0 CVT-2.0 16V
oe: 465312812R

57802
copripedale freno MEGANE III 1.9 dCi

oe: 8200874407

06874
supporto marmitta [posteriore] 1.2 TCe-1.4 TCe-1.4 16V-1.5 dCi-1.6 16V-1.6 dCi-1.9 dCi-2.0 dCi-2.0 CVT-2.0 16V-2.0 TCe

oe: 206500002R

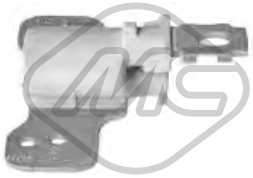

06875
supporto marmitta 1.2 TCe-1.4 TCe-1.4 16V-1.5 dCi-1.6 dCi-1.9 dCi-2.0 16V-2.0 TCe-2.0 dCi-Z.E.

oe: 8200586981 -- 8200310007

06876 L: 57 mm
supporto marmitta 1.5 dCi-1.6 16V-1.9 dCi

oe: 8200105505

06877
supporto marmitta 1.2 TCe-1.4 TCe-1.4 16V-1.5 dCi-1.6 16V-1.6 dCi-1.9 dCi-2.0 CVT-2.0 dCi

oe: 206500001R

02063
pompa tergicristalli GRAND SCÉNIC III,MEGANE III,SCÉNIC III 1.2 TCe-1.4 16V-1.4 TCe-1.5 dCi-1.6 16V-1.6 dCi-1.6 E85-1.9 dCi-2.0 16V-2.0 dCi-2.0 CVT-2.0 TCe-2.0 TCe 220
oe: 7700430078 -- 7700428386

02072
pompa tergicristalli MEGANE CC,MEGANE III 1.2 TCe-1.4 TCe-1.5 dCi-1.6 16V-1.6 dCi-1.9 dCi-2.0 CVT-2.0 dCi-2.0 TCe

oe: 8200246091 -- 7700428390

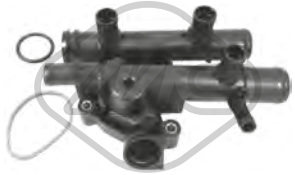

03646
scatola termostato 83 °C SAFRANE I

oe: 8200262241

03859
scatola termostato 83 °C SAFRANE II 2.9 24V

oe: 8200907243 -- 8200801567

03648
tappo olio motore SAFRANE I

oe: 8200009180 -- 7700870192

04154 Ø 58 mm Ø 72 mm
anelli conici marmitta 2.0 12V-2.1 dT-2.2-2.5 dT-2.9 24V-3.0 V6-3.0 4x4-3.0 V6 4x4

oe: 7700840086 -- 7700799633

04641
kit coperchio albero a camme SAFRANE II 2.0 16V

oe: 7700274026 -- 7700106271

03840 Ø 105 mm
coperchio filtro olio 2.2 dT-2.5 dT

oe: 7701048886

00667 Dimensioni filettatura: 16x150
tappo coppa olio 2.0 12V-2.1 dT-2.2 dT-2.2-2.9 24V-3.0 V6-3.0 4x4-3.0 V6 4x4

oe: 7703075348 -- 7703075210

00670 Dimensioni filettatura: 16x150
tappo coppa olio SAFRANE I

oe: 7703075152 -- 7903075033

02024 Ø 14 mm Ø 22 mm
rondella coppa olio in gomma 2.0 12V-2.9 24V

oe: 0164.54 -- 0164.54

04724 L: 695 mm
asta livello olio SAFRANE II 2.2 dT

oe: 8200676300 -- 8200086256

04725 L: 570 mm
asta livello olio SAFRANE II 2.0 16V

oe: 8200059541 -- 8200901431

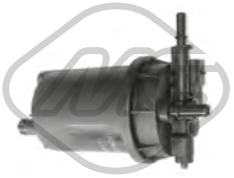

05393
filtro gasolio SAFRANE II 2.2 dT

oe: 7701479176 -- 7701479050

04086
supporto motore [anteriore Dx] SAFRANE I 3.0 V6

oe: 7700818994

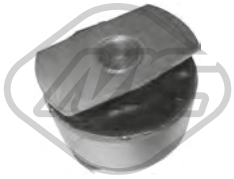

02703 Ø 12,5 mm Ø 57,5 mm
silentblock braccio sospensione [Assale anteriore inferiore] 2.0 12V-2.0 16V-2.1 dT-2.2 dT-2.2-2.5 20V-2.5 dT-2.9 24V-3.0 V6-3.0 4x4-3.0 V6 4x4

oe: 7700806238

02704 Ø 18 mm Ø 55 mm
silentblock braccio sospensione [Assale anteriore inferiore] 2.0 12V-2.0 16V-2.1 dT-2.2 dT-2.2-2.5 20V-2.5 dT-2.9 24V-3.0 V6-3.0 4x4-3.0 V6 4x4

oe: 7700806239

04243 L: 390 mm
bielletta barra stabilizzatrice [Assale anteriore] 2.0 12V-2.0 16V-2.1 dT-2.2 dT-2.2-2.5 20V-2.5 dT-2.9 24V-3.0 4x4-3.0 V6

oe: 7700805494

53167 Ø 38,3 mm
testina sospensione [Assale anteriore] 2.0 12V-2.0 16V-2.1 dT-2.2 dT-2.2-2.5 20V-2.5 dT-2.9 24V-3.0 V6-3.0 4x4-3.0 V6 4x4

oe: 7700421804 -- 7700807194

04181 Ø 65 mm Ø 100 mm
cuscinetto supporto ammortizzatore [Assale anteriore bilaterale] 2.0 12V-2.0 16V-2.1 dT-2.2 dT-2.2-2.5 20V-2.5 dT-2.9 24V-3.0 V6-3.0 4x4-3.0 V6 4x4

oe: 7700803635

© INDUSTRIAL METALCAUCHO, S.L.U.

05760 Ø 35 mm Ø 62 mm
cuscinetto trasmissione [Assale anteriore Dx] 2.0 12V-2.0 16V-2.1 dT-2.2 dT-2.2-2.5 20V-2.5 dT-2.9 24V-3.0 V6-3.0 4x4-3.0 V6 4x4

oe: 7701071133 -- 7700112085

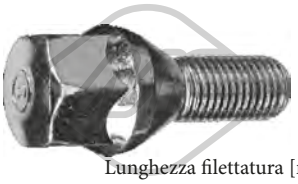

Lunghezza filettatura [mm]: 25
05437 Filetto esterno [mm]: M12x150
colonnetta ruota [anteriore e posteriore] SAFRANE I 2.0 12V-2.1 dT-2.2

oe: 8200719981 -- 7700437514

Lunghezza filettatura [mm]: 26
05438 Filetto esterno [mm]: M12x150
colonnetta ruota [anteriore e posteriore] SAFRANE I

oe: 402222121R -- 8200473313

Ø 132.5 mm
90527 H: 75,5 mm
mozzo ruota [Assale posteriore] SAFRANE I 2.1 dT-2.2

oe: 7701204667

96078 L: 333 mm
tubo freno [Assale anteriore bilaterale] 2.0 12V-2.0 16V-2.1 dT-2.2 dT-2.2-2.5 20V-2.5 dT-2.9 24V-3.0 V6-3.0 4x4-3.0 V6 4x4

oe: 7700308909 -- 7701069538

96104 L: 410 mm
tubo freno [Assale post. bilaterale] 2.0 12V-2.0 16V-2.1 dT-2.2 dT-2.2-2.5 20V-2.5 dT-2.9 24V-3.0 V6-3.0 4x4-3.0 V6 4x4

oe: 7700840390 -- 7704001955

96204 L: 415 mm
tubo freno [Assale anteriore] 2.0 12V-2.0 16V-2.1 dT-2.2 dT-2.2-2.5 20V-2.5 dT-2.9 24V-3.0 V6

oe: 8200404264

Ø 30 - 85 mm
00339
cuffia lato cambio [Assale anteriore Sx] SAFRANE I 2.1 dT-2.5 dT-3.0 4x4-3.0 V6-3.0 V6 4x4

oe: 7700871011

Ø 28 - 77 mm
01139 kit **04518**
kit cuffia trasmissione [sul lato del cambio] SAFRANE I 2.0 12V-2.1 dT-2.2-2.5 dT-3.0 4x4-3.0 V6-3.0 V6 4x4

oe: 392415890R -- 7701473830

Ø 23 - 85 mm
01432 kit **00432**
kit cuffia trasmissione [lato ruota Assale anteriore bilaterale] SAFRANE I 2.0 12V-2.1 dT-2.2-2.5 dT

oe: 7701467125 -- 7701034800

Ø 27 - 85 mm
01517 kit **00517**
kit cuffia trasmissione [lato ruota Assale anteriore bilaterale] SAFRANE I 2.0 12V-2.1 dT-2.2-3.0 V6

oe: 7701035380

Ø 24 - 75 mm
01523 kit **00523**
kit cuffia trasmissione [sul lato del cambio Assale anteriore bilaterale] SAFRANE I 2.0 12V-2.1 dT-2.2

oe: 7701466172 -- 7701464758

Ø 28 - 114 mm
02304 kit
kit cuffia trasmissione [sul lato del cambio] SAFRANE I

oe: 7701470566 -- 7701468573

Ø 21 - 80 mm
11041 kit **10041**
kit cuffia trasmissione [sul lato del cambio Assale anteriore bilaterale] SAFRANE II 2.0 16V-2.2 dT-2.5 20V-3.0 V6

oe: 7701038992

Ø 28 - 88 mm
11051 kit **10051**
kit cuffia trasmissione [lato ruota Assale anteriore bilaterale] SAFRANE I 2.0 12V-2.5 dT-3.0 4x4-3.0 V6-3.0 V6 4x4

oe: 7701469021 -- 7701035380

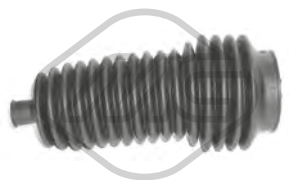

-
01355 kit **00355**
kit cuffia cremagliera sterzo [Assale anteriore bilaterale] SAFRANE I

oe: 7701475840

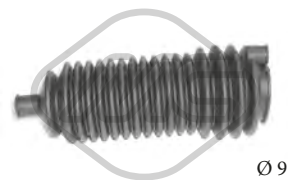

Ø 9 - 38 mm
01647 kit **00647**
kit cuffia cremagliera sterzo SAFRANE I 3.0 4x4

oe: 7701470753

02851 Ø 137 mm - 6 N° alette
puleggia smorzatore con antivibrante SAFRANE I

oe: 7700858731

© INDUSTRIAL METALCAUCHO, S.L.U.

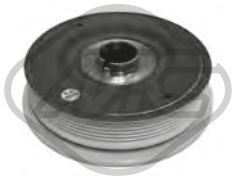

04463 Ø 151 - 165 mm - 6 N° alette
puleggia smorzatore con antivibrante SAFRANE I

oe: 8200802664 -- 8200555547

04489 Ø 137 - 140 mm - 6 N° alette
puleggia smorzatore con antivibrante SAFRANE II 2.2 dT

oe: 7700863813 -- 7700104292

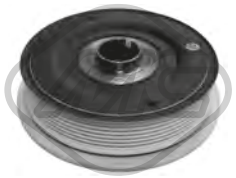

04585 Ø 151 - 165 mm - 7 N° alette
puleggia smorzatore con antivibrante SAFRANE I

oe: 8200664350 -- 8200555549

04912 Ø 56 mm - 6 N° alette
puleggia alternatore SAFRANE I

oe: 7701207807 -- 7701055871

04913 Ø 48.8 mm - 6 N° alette
puleggia alternatore SAFRANE I

oe: 7700426849

04914 Ø 48.8 mm - 5 N° alette
puleggia alternatore SAFRANE I

oe: 7711134312

00417
copripedale freno e frizione SAFRANE I

oe: 7700680836

00153
supporto marmitta 2.0 12V-2.0 16V-2.1 dT-2.2 dT-2.2-2.5 20V-3.0 4x4-3.0 V6-3.0 V6 4x4

oe: 7700260757 -- 7705099058

02763
supporto marmitta 2.0 12V-2.0 16V-2.1 dT-2.2 dT-2.2-2.5 20V-2.5 dT-2.9 24V-3.0 V6-3.0 4x4-3.0 V6 4x4

oe: 7700828897 -- 7700816862

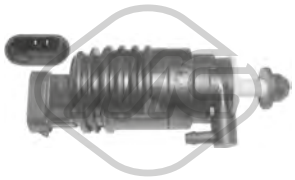

02070
pompa tergicristalli 2.0 12V-2.0 16V-2.1 dT-2.2 dT-2.2-2.5 20V-2.5 dT-2.9 24V-3.0 V6-3.0 4x4-3.0 V6 4x4

oe: 7700802336

© INDUSTRIAL METALCAUCHO, S.L.U.

SISTEMA DI RAFFREDDAMENTO

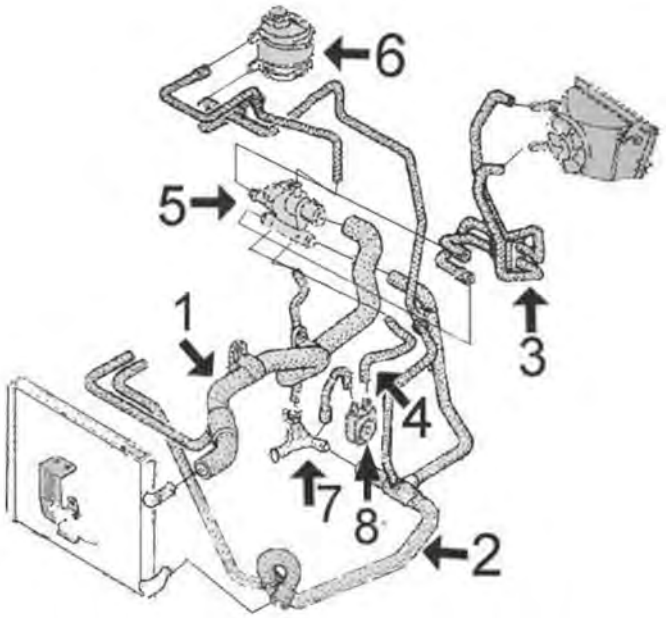

1.9 motore diesel F8Q 1.870 cc (1997-2001)

1	08887	manicotto superiore radiatore
2	08886	manicotto inferiore radiatore
3	08888	manicotto doppio riscaldamento
4	08884	kit manicotti scambiatore filtro olio
5	03569	scatola in plastica completa di termostato
6	03500	vaschetta espansione
	03514	tappo vaschetta espansione 1,20 bar
7	03167	beccuccio metallico entrata acqua al monoblocco
8	05943	scambiatore di calore

C93M428M1908M3501M3981M4446M4447CAP1 RENAULT TRAFIC I 03/1980 - 03/2001

SISTEMA DI RAFFREDDAMENTO

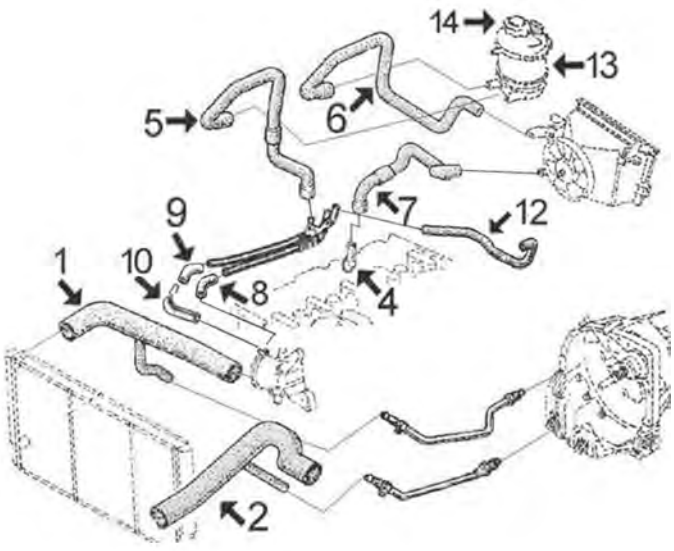

2.1 motore diesel J8S-2.068 cc (1985-1997)

1	08879	manicotto superiore radiatore
2	08880	manicotto inferiore radiatore
4	03033	beccuccio testata
5	08881	manicotto dal tubo metallico alla vaschetta
6	08872	manicotto dalla vaschetta al riscaldamento
7	08882	manicotto dalla testata al riscaldamento
8	07998	manicotto dal tubo alla scatola termostato
9	08098	manicotto dal tubo al raccordo
10	07968	manicotto dalla pompa alla scatola termostato
12	08099	manicotto dal tubo metallico alla testata
13	03500	vaschetta espansione
14	03514	tappo vaschetta espansione 1,20 bar

C93M428M1908M3501M3981M4446M4447CAP2 RENAULT TRAFIC I 03/1980 - 03/2001

SISTEMA DI RAFFREDDAMENTO

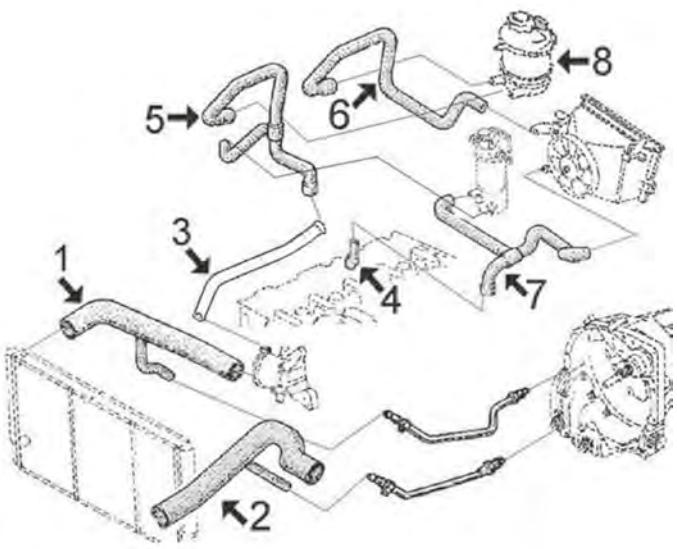

2.5 motore diesel S8U-2.498 cc (1984-2001)

1	08873	manicotto superiore radiatore
2	08875	manicotto inferiore radiatore
3	03165	tubo acqua metallico
4	03166	beccuccio testata
5	08878	manicotto dal tubo metallico alla vaschetta e filtro gasolio
6	08872	manicotto dalla vaschetta al riscaldamento
7	08877	manicotto dalla testata al riscaldamento e filtro gasolio
8	03500	vaschetta espansione
	03514	tappo vaschetta espansione 1,20 bar

C93M428M1908M3501M3981M4446M4447CAP3_RENAULT TRAFIC I 03/1980 - 03/2001

02362 Ø 47 mm Ø 55 mm
anello termostato 1.7

oe: 7700718380

03000
beccuccio ingresso acqua a monoblocco motore 1.7

oe: 7700704674 -- 7700860063

03033 Ø 21 mm
beccuccio testata 2.1 D-2.1 D RWD

oe: 7700861225 -- 7705030135

03037
termostato raffreddamento 82 °C 1.7

oe: 7701348372

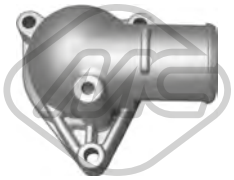

03117
flangia termostato 1.7

oe: 7700851979

03165
tubo acqua 2.5 D

oe: 7701039902

03166
beccuccio testata 2.5 D

oe: 7701041048

03167
beccuccio ingresso acqua a monoblocco 1.9 D

oe: 7700300640

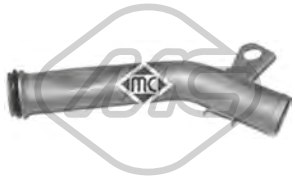

03201
tubo acqua

oe: 8200231092 -- 8200088019

© INDUSTRIAL METALCAUCHO, S.L.U.

03202
tubo acqua

oe: 8200298073

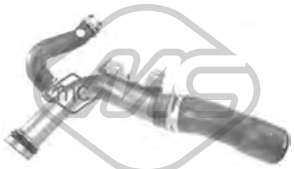

03227
tubo acqua

oe: 8200370717 -- 8200717364

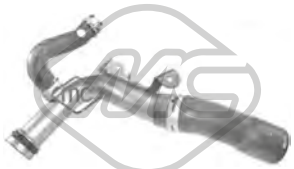

03228
tubo acqua

oe: 8200365275 -- 8200801589

03500
vaschetta espansione 1.9 D-2.0-2.0 RWD-2.0 4x4-2.1 D RWD-2.1 D-2.1 D 4x4-2.2-2.2 4x4-2.5 D-2.5 D 4x4

oe: 7701203218 -- 7700810997

03514 Pressione [bar]: 1.20
tappo vaschetta acqua 1.9 D-2.1 D-2.1 D RWD-2.1 D 4x4-2.5 D-2.5 D 4x4

oe: 7700805031

03519 Pressione [bar]: 0,7
tappo vaschetta acqua 1.6

oe: 7700759789

03525 Pressione [bar]: 1,4
tappo vaschetta acqua 2.1 D-2.2-2.2 4x4

oe: 7700805032

03563 Pressione [bar]: 1.40
tappo vaschetta acqua

oe: 8200048024 -- 7700805131

03569
scatola termostato 89 °C 1.9 D

oe: 8200065394 -- 8200065392

03624
scatola termostato 1.9 D

oe: 8200065392 -- 7701474249

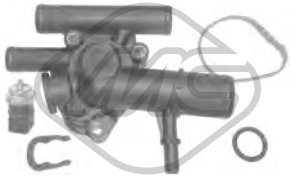

03645
scatola termostato 89 °C

oe: 8200674366 -- 8200112054

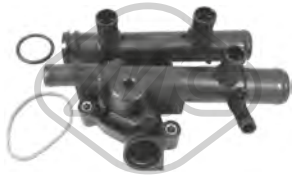

03646
scatola termostato 83 °C

oe: 8200262241

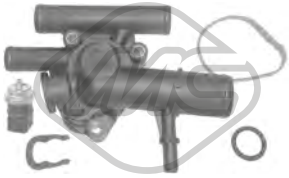

03661
scatola termostato 83 °C

oe: 8200674369 -- 8200074349

03664
vaschetta espansione

oe: 7701206774

03779
beccuccio del monoblocco

oe: 7700113645 -- 8200590563

03924
beccuccio scatola filtro olio

oe: 7701476602

07964 Ø 22 mm
manicotto dal tubo alla pompa acqua 2.0-2.0 4x4-2.0 RWD-2.2-2.2 4x4

oe: 7700722459 -- 7700851815

07968
manicotto dal termostato alla pompa 2.1 D-2.1 D RWD

oe: 7700733183

© INDUSTRIAL METALCAUCHO, S.L.U.

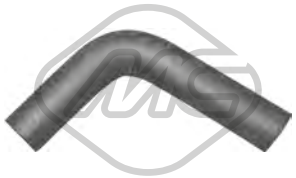

07998
manicotto dal tubo alla pompa acqua 2.0-2.0 RWD

oe: 7705026323

08098
manicotto riscaldatore 2.1 D-2.1 D RWD

oe: 7700742500

08099
manicotto dal tubo metallico alla testata 2.1 D 4x4

oe: 7700667779

08873
manicotto radiatore [Superiore] 1.9 D-2.1 D-2.1 D RWD-2.5 D

oe: 7700741219

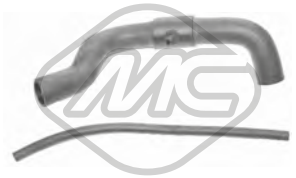

08875
manicotto radiatore [inferiore] 1.9 D-2.1 D-2.1 D RWD-2.5 D

oe: 7700741218

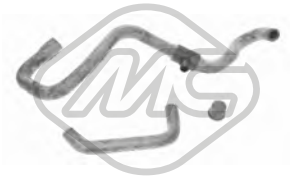

08878
manicotto dal tubo metallico alla vaschetta 2.5 D

oe: 7700744729 -- 7700741211

08879
manicotto radiatore [Superiore] 1.4-1.7-2.0-2.1 D RWD-2.1 D-2.2-2.5 D

oe: 7700305397

08880
manicotto radiatore [inferiore] 1.4-1.7-2.0-2.1 D RWD-2.1 D-2.2-2.5 D

oe: 7700301166

08881
manicotto dal tubo metallico alla vaschetta 2.1 D

oe: 7700734267

08882
manicotto dalla testata al riscaldatore 2.1 D

oe: 6006004496

08886
manicotto radiatore 1.9 D

oe: 7700313740

08887
manicotto radiatore 1.9 D

oe: 7700313741

30303
termostato raffreddamento 89 °C 1.4

oe: 7701348068 -- 7700730540

30304
termostato raffreddamento 86 °C 1.4-1.6-1.6 4x4

oe: 8933000140 -- 7701349314

30305
termostato raffreddamento 83 °C 1.4

oe: 7701348376 -- 7700575874

08872
manicotto dalla vaschetta al riscaldatore 2.1 D-2.1 D 4x4-2.1 D RWD

oe: 7700734249

08877
manicotto dalla testata al riscaldatore e filtro 2.5 D

oe: 7700744726 -- 7700741212

08884
kit manicotti scambiatore 1.9 D

oe: 7700310052 -- 7700310051

© INDUSTRIAL METALCAUCHO, S.L.U.

08888
manicotto doppio di riscaldamento 1.9 D

oe: 7700311919

05497
coppa olio 1.9 D

oe: 8200728381 -- 7700111746

05501
coppa olio

oe: 7701648829 -- 7700857504

00667 Dimensioni filettatura: 16x150
tappo coppa olio 1.4-1.6 4x4-1.6-1.7-1.9 D-2.0 RWD-2.0-2.0 4x4-2.1 D-2.1 D RWD-2.1 D 4x4-2.2-2.2 4x4

oe: 7703075348 -- 7703075210

00670 Dimensioni filettatura: 16x150
tappo coppa olio

oe: 7703075152 -- 7903075033

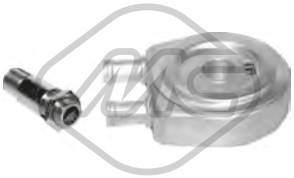

05943
scambiatore di calore 1.9 D

oe: 7700853915 -- 7700114036

08665
manicotto sfiato

oe:

08666
manicotto sfiato 1.9 D

oe: 7700862370

08751
manicotto sfiato 1.9 D

oe: 7700869572

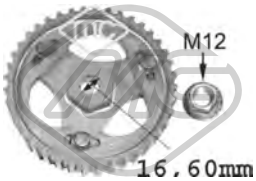

05623
corona pompa iniezione 1.9 D

oe: 7700743389 -- 7700743388

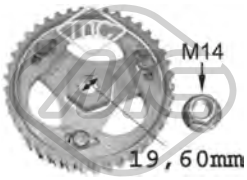

05644
corona pompa iniezione 1.9 D

oe:

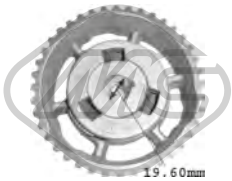

05750 Ø 19.6 mm
corona pompa iniezione 1.9 D

oe: 8200046741

© INDUSTRIAL METALCAUCHO, S.L.U.

SOSPENSIONE ANTERIORE e SUPPORTI MOTORE

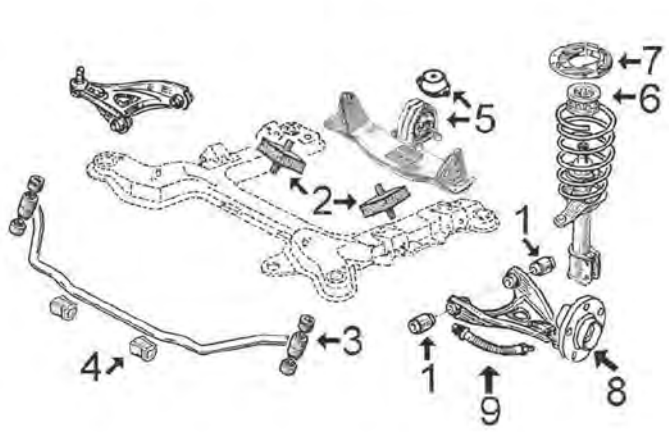

1	02886	silentblock braccio anteriore
2	00911	supporto motore 1.9D e 2.1D
	02962	supporto motore 2.5D
3	04288	puntone barra stabilizzatrice fino al '89
	04475	puntone barra stabilizzatrice dal '89
4	04195	boccola barra stabilizzatrice Ø 27, 00 mm
	04484	boccola barra stabilizzatrice Ø 17, 00 mm
5	02885	supporto cambio tutti i modelli fino al '89
6	04459	paracolpo ammortizzatore anteriore
7	04194	supporto ammortizzatore anteriore con cuscinetto
8	90094	mozzo ruota anteriore 25 scanalature
9	96076	tubo freno anteriore (350mm)

C93M428M1908M3501M3981M4446M4447SOPDP1 RENAULT TRAFIC I 03/1980 - 03/2001

SOSPENSIONE POSTERIORE

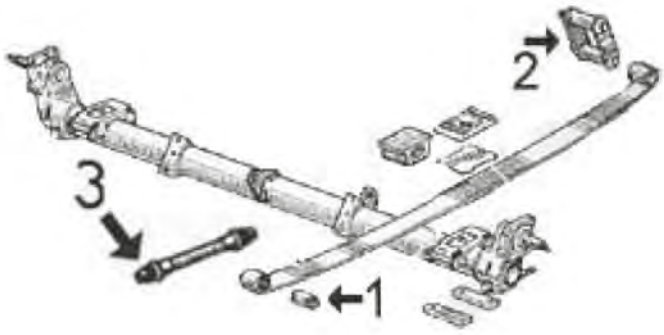

1	04473	silentblock anteriore balestra posteriore
2	02793	boccola balestra in gomma gemmellata
	04458	balestra posteriore completa (ruota gemellata)
3	96104	tubo freno posteriore

C93M428M1908M3501M3981M4446M4447SOPTP1 RENAULT TRAFIC I 03/1980 - 03/2001

00911 L: 100,5 mm
supporto motore [Sx Dx] 2.1 D-2.1 D RWD

oe: 7700745290

02962
supporto motore [anteriore] 1.4-1.7-2.0-2.1 D-2.2-2.5 D

oe: 7700745292

© INDUSTRIAL METALCAUCHO, S.L.U.

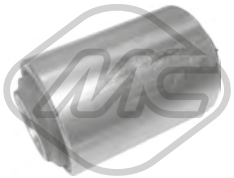

02886 Ø 18 mm Ø 36 mm
silentblock braccio sospensione [Assale anteriore] 1.4-1.6-1.6 4x4-1.7-1.9 D-2.0-2.0 RWD-2.0 4x4-2.1 D-2.1 D RWD-2.1 D 4x4-2.2-2.2 4x4-2.5 D-2.5 D 4x4
oe: 7701349064

04195 Ø 27,4 mm
boccola barra stabilizzatrice [Assale anteriore] 1.4-1.6-1.6 4x4-1.7-1.9 D-2.0-2.0 RWD-2.0 4x4-2.1 D-2.1 D RWD-2.1 D 4x4-2.2-2.2 4x4-2.5 D-2.5 D 4x4

oe: 7700667187

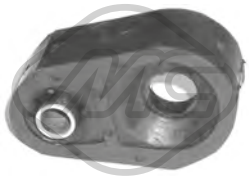

04288
puntone barra stabilizzatrice [Assale anteriore] 1.9 D

oe: 7704001232

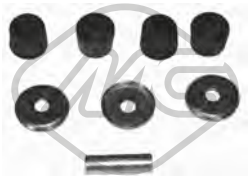

04475 Ø 9 mm Ø 29 mm
kit puntone barra stabilizzatrice [Assale anteriore] 1.4-1.6-1.6 4x4-1.7-1.9 D-2.0-2.0 RWD-2.0 4x4-2.1 D-2.1 D RWD-2.1 D 4x4-2.2-2.2 4x4-2.5 D-2.5 D 4x4
oe: 7705046006 -- 7700666914

04484 Ø 17 mm
boccola barra stabilizzatrice [Assale anteriore] 1.4-1.6-1.6 4x4-1.7-1.9 D-2.0-2.0 RWD-2.0 4x4-2.1 D-2.1 D RWD-2.1 D 4x4-2.2-2.2 4x4-2.5 D-2.5 D 4x4

oe: 7700667182

05388 Ø 22.4 mm
supporto barra stabilizzatrice [Assale posteriore] 1.4-1.7-1.9 D-2.0 RWD-2.0-2.1 D RWD-2.1 D-2.2-2.2 4x4-2.5 D-2.5 D 4x4

oe: 7700667184

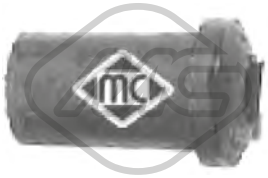

02793
boccola balestra posteriore (gomma gemellata) [Assale posteriore] 1.4-1.6-1.7-1.9 D-2.0 RWD-2.0-2.0 4x4-2.1 D RWD-2.1 D-2.1 D 4x4-2.2-2.2 4x4-2.5 D

oe: 7704001921

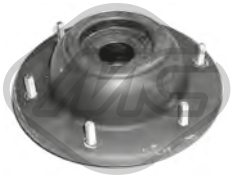

04194
supporto ammortizzatore [Assale anteriore] 1.4-1.6-1.6 4x4-1.7-1.9 D-2.0-2.0 RWD-2.0 4x4-2.1 D-2.1 D RWD-2.1 D 4x4-2.2-2.2 4x4-2.5 D-2.5 D 4x4

oe: 7700734718

04458
balestra posteriore completa (ruota gemellata) [posteriore] 1.4-1.7-1.9 D-2.0 RWD-2.0-2.1 D RWD-2.1 D-2.2-2.2 4x4-2.5 D-2.5 D 4x4

oe: 7704001921

04459
tampone ammortizzatore [Assale anteriore] 1.4-1.6-1.6 4x4-1.7-1.9 D-2.0-2.0 RWD-2.0 4x4-2.1 D-2.1 D RWD-2.1 D 4x4-2.2-2.2 4x4-2.5 D

oe: 7700714835

04473 Ø 14 mm Ø 37,5 mm
silentblock balestra [anteriore] 1.4-1.6-1.6 4x4-1.7-1.9 D-2.0-2.0 RWD-2.0 4x4-2.1 D-2.1 D RWD-2.1 D 4x4-2.2-2.2 4x4-2.5 D-2.5 D 4x4

oe: 7700730733

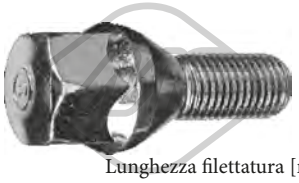

Lunghezza filettatura [mm]: 25
05437 Filetto esterno [mm]: M12x150
colonnetta ruota [anteriore e posteriore]

oe: 8200719981 -- 7700437514

Lunghezza filettatura [mm]: 26
05438 Filetto esterno [mm]: M12x150
colonnetta ruota [anteriore e posteriore]

oe: 402222121R -- 8200473313

Ø 189 mm
N° denti: 25
90094 H: 81 mm
mozzo ruota [Assale anteriore bilaterale] 1.4-1.6-1.6 4x4-1.7-1.9 D-2.0-2.0 4x4-2.1 D-2.1 D 4x4-2.2-2.5 D-2.5 D 4x4

oe: 7700749382

74145 Ø 62 mm
cuscinetto ruota [Assale posteriore] 1.4-1.7-1.9 D-2.0-2.0 RWD-2.1 D-2.1 D RWD-2.2-2.2 4x4-2.5 D-2.5 D 4x4

oe: 7701465646 -- 5000389879

96076 L: 350 mm
tubo freno [Assale anteriore bilaterale]ro, ambos lados 1.4-1.6-1.6 4x4-1.7-1.9 D-2.0-2.0 RWD-2.0 4x4-2.1 D-2.1 D RWD-2.1 D 4x4-2.2-2.2 4x4-2.5 D-2.5 D 4x4
oe: 7704003955 -- 7704001953

96104 L: 410 mm
tubo freno [Assale post. bilaterale] 1.7-1.9 D-2.0 RWD-2.0-2.1 D RWD-2.1 D-2.2-2.5 D-2.5 D 4x4

oe: 7700840390 -- 7704001955

96204 L: 415 mm
tubo freno [Assale anteriore] 1.4-1.7-1.9 D-2.0-2.1 D-2.2-2.5 D

oe: 8200404264

© INDUSTRIAL METALCAUCHO, S.L.U.

Ø 27 - 90 mm

01520 kit **00520**

kit cuffia trasmissione [lato ruota Assale anteriore bilaterale] 1.9 D

oe: 7701035317

Ø 24 - 75 mm

01523 kit **00523**

kit cuffia trasmissione [sul lato del cambio Assale anteriore bilaterale] 1.4-1.6-1.6 4x4-1.7-1.9 D-2.0-2.0 RWD-2.0 4x4-2.1 D-2.1 D RWD-2.1 D 4x4-2.2-2.2 4x4-2.5 D-2.5 D 4x4

oe: 7701466172 -- 7701464758

Ø 25 - 94 mm

01629E kit

kit cuffia trasmissione (montare con cono) [lato ruota Assale anteriore bilaterale] 1.4-1.6-1.6 4x4-1.7-1.9 D-2.0-2.0 RWD-2.0 4x4-2.1 D-2.1 D RWD-2.1 D 4x4-2.2-2.2 4x4-2.5 D-2.5 D 4x4

oe: 7701201810

Ø 22 - 83 mm

01732 kit **00732**

kit cuffia trasmissione [lato ruota Assale anteriore bilaterale] 1.4-1.6-1.7-1.9 D-2.0 RWD-2.0-2.1 D RWD-2.1 D-2.2-2.5 D

oe: 7701033432

Ø 25 - 88 mm

01733 kit

kit cuffia trasmissione [lato ruota] 1.4-1.7-1.9 D-2.0 RWD-2.0-2.1 D RWD-2.1 D-2.2-2.2 4x4-2.5 D-2.5 D 4x4

oe: 7701013275

Ø 22 - 92 mm

01733E kit

kit cuffia trasmissione (montare con cono) [lato ruota] 1.4-1.7-1.9 D-2.0 RWD-2.0-2.1 D RWD-2.1 D-2.2-2.2 4x4-2.5 D-2.5 D 4x4

oe: 7701013275

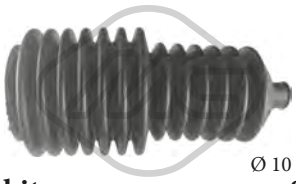

Ø 10 - 40 mm

01265 kit **00265**

kit cuffia cremagliera sterzo 1.4-1.6-1.6 4x4-1.7-2.0-2.0 4x4-2.1 D-2.1 D 4x4-2.5 D

oe: 7700653459

Ø 10 - 33 mm

01266 kit **00266**

kit cuffia cremagliera sterzo [Dx] 1.4-1.6-1.6 4x4-1.7-1.9 D-2.0-2.0 RWD-2.0 4x4-2.1 D-2.1 D RWD-2.1 D 4x4-2.2-2.2 4x4-2.5 D-2.5 D 4x4

oe: 7700680852

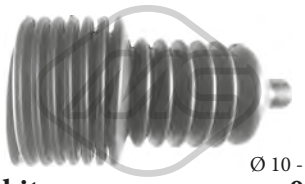

Ø 10 - 40 mm

01561 kit **00561**

kit cuffia cremagliera sterzo 1.4-1.7-1.9 D-2.0 RWD-2.0-2.1 D RWD-2.1 D-2.2-2.2 4x4-2.5 D-2.5 D 4x4

oe: 7700781095 -- 7700706007

Ø 10 - 40 mm

01561C kit

kit cuffia cremagliera sterzo 1.4-1.7-1.9 D-2.0 RWD-2.0-2.1 D RWD-2.1 D-2.2-2.2 4x4-2.5 D-2.5 D 4x4

oe: 7700781095 -- 7700706007

02849 Ø 132 mm - 6 N° alette

puleggia smorzatore con antivibrante 1.9 D

oe: 8200386445 -- 8200545437

02850 Ø 142 mm - 2 N° alette

puleggia smorzatore con antivibrante 2.1 D-2.1 D RWD-2.5 D

oe: 7700853470 -- 7701349439

04664 Ø 132 mm - 6 N° alette

puleggia smorzatore con antivibrante 1.9 D

oe:

12849 Ø 132 mm - 6 N° alette

kit albero motore con antivibrante 1.9 D

oe: 8200386445 -- 8200545437

04994 Ø 12 mm Ø 120 mm

puleggia albero a camme

oe: 7700107401 -- 7700866844

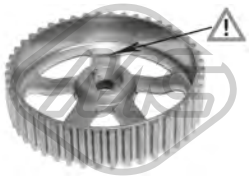

05102 Ø 132 mm

puleggia albero a camme

oe: 8200277233 -- 8200260389

05340 Ø 66 mm

corona albero a camme 1.9 D

oe: 7700100776

05474 Ø 13 mm Ø 120 mm

puleggia albero a camme

oe: 7700111951

© INDUSTRIAL METALCAUCHO, S.L.U.

02862
boccola leva cambio completo 1.4-1.6-1.6 4x4-1.7-1.9 D-2.0-2.0 RWD-2.0 4x4-2.1 D-2.1 D RWD-2.1 D 4x4-2.2-2.2 4x4-2.5 D-2.5 D 4x4

oe: 7700863292

02885
supporto cambio 1.4-1.6-1.6 4x4-1.7-1.9 D-2.0-2.0 RWD-2.0 4x4-2.1 D-2.1 D RWD-2.1 D 4x4-2.2-2.2 4x4-2.5 D-2.5 D 4x4

oe: 7700702890

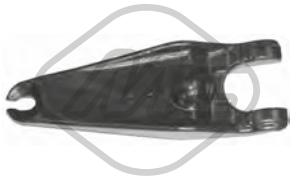

04722
forcella frizione 1.9 D

oe: 7700105946 -- 7700660488

04723
forcella frizione 2.1 D-2.1 D RWD

oe: 7700660487

82925 L: 1271/1021 mm
cavo frizione manuale 2.2-2.5 D-2.5 D 4x4

oe: 7700744556 -- 4401976

00262 Ø 40 mm Ø 67 mm
supporto marmitta [posteriore] 1.4-1.7-1.9 D-2.0-2.1 D-2.2-2.2 4x4-2.5 D

oe: 0852703 -- 0852705

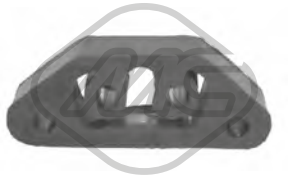

00280
supporto marmitta 1.4-1.6-1.7-1.9 D-2.0 RWD-2.0-2.1 D RWD-2.1 D-2.2-2.5 D

oe: 7700686449

02431 Ø 50 mm Ø 67 mm
anelli conici marmitta 1.4-2.0-2.1 D-2.1 D RWD-2.5 D-2.5 D 4x4

oe: 854947 -- 854947

04166 Ø 52 mm Ø 66 mm
anelli conici marmitta

oe: 8200228590 -- 7700840085

02069
pompa tergicristalli 1.4-1.6-1.6 4x4-1.7-1.9 D-2.0 RWD-2.0-2.0 4x4-2.1 D-2.1 D RWD-2.1 D 4x4-2.2-2.2 4x4-2.5 D-2.5 D 4x4

oe: 7704002215

02070
pompa tergicristalli 1.9 D-2.0 RWD-2.1 D-2.1 D RWD-2.2-2.2 4x4-2.5 D-2.5 D 4x4

oe: 7700802336

85077
cavo freno [anteriore] 1.4-1.7-1.9 D-2.1 D RWD-2.1 D-2.2-2.2 4x4-2.5 D-2.5 D 4x4

oe: 7700748744 -- 7700689738

© INDUSTRIAL METALCAUCHO, S.L.U.

SISTEMA DI RAFFREDDAMENTO

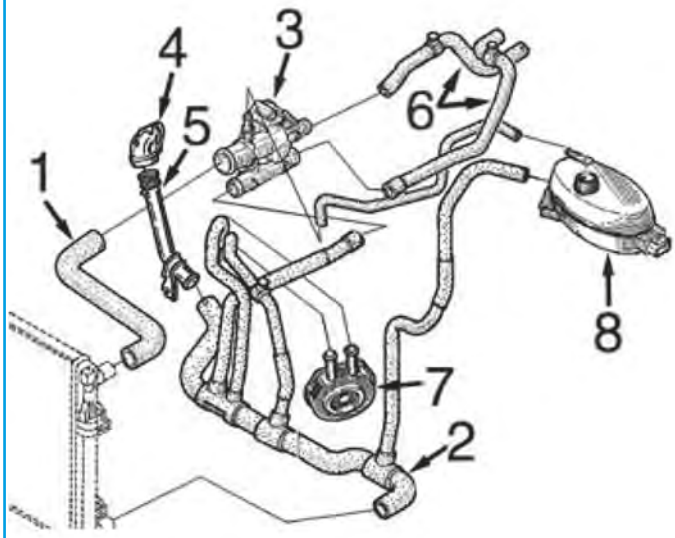

C93M4752M4753M5559CAP1 RENAULT TRAFIC II 03/2001-

1.9 motore diesel F9Q

1	09242	manicotto superiore radiatore
2	09253	manicotto inferiore radiatore
3	03645	scatola completa di coperchio e termostato di 89°
	03661	scatola completa di coperchio e termostato di 83°
4	03779	beccuccio in plastica
5	03201	tubo rigido dalla flangia al manicotto inferiore
6	09254	kit manicotti riscaldamento
7	05943	scambiatore di calore
8	03563	tappo vaschetta espansione
	03664	vaschetta espansione

SISTEMA DI RAFFREDDAMENTO

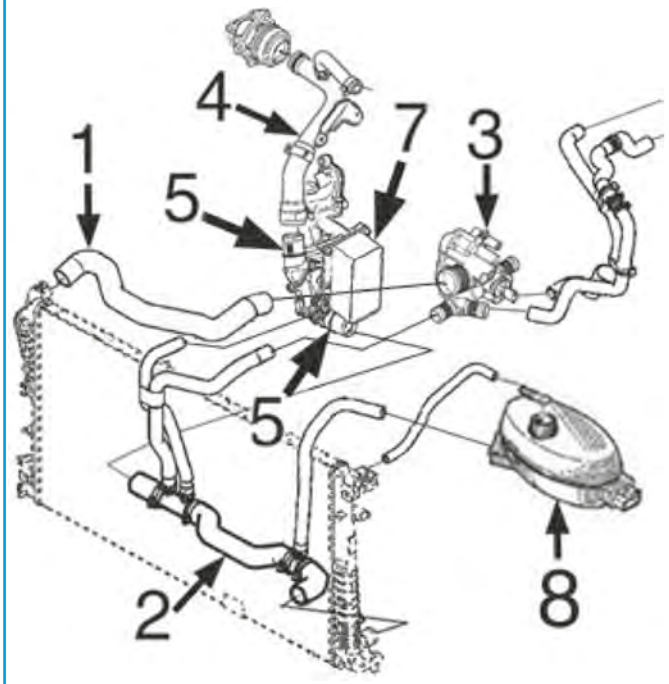

C93M4752M4753M5559CAP2 RENAULT TRAFIC II 03/2001-

2.0 motore diesel M9R

1	09576	manicotto superiore radiatore
2	09577	manicotto inferiore radiatore
3	03859	scatola termostato completa
4	03227	tubo dalla pompa acqua al filtro olio completo di manicotti alla valvola EGR e alla vaschetta filtro olio fino dal 7/'13
	03228	tubo dalla pompa acqua al filtro olio completo di manicotti alla valvola EGR e alla vaschetta filtro olio dal 7/'10
5	03924	boccola scatola filtro olio
7	39062	scambiatore di calore acqua/olio (630, 692)
	39064	scambiatore di calore acqua/olio (780, 782, 784, 786, 788)
8	03563	tappo vaschetta espansione
	03820	vaschetta espansione

© INDUSTRIAL METALCAUCHO, S.L.U.

SISTEMA DI RAFFREDDAMENTO

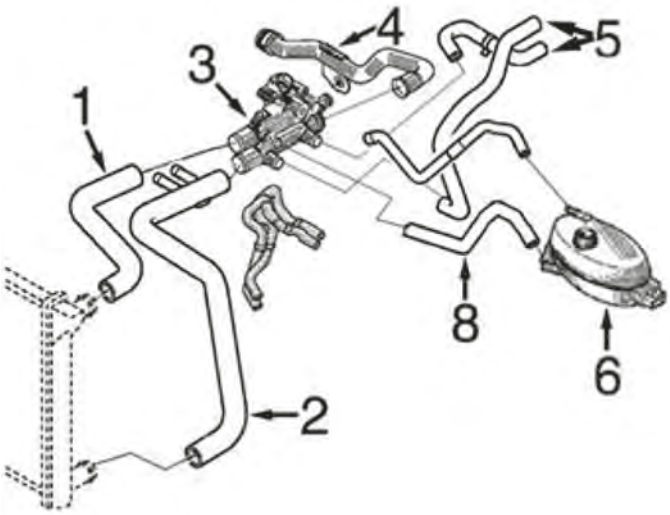

2.5 motore diesel G9U

1	09244	manicotto superiore radiatore
2	09245	manicotto inferiore radiatore
3	03646	scatola completa di coperchio e termostato
4	03202	tubo metallico
5	09247	kit manicotti riscaldamento
6	03563	tappo vaschetta espansione
	03664	vaschetta espansione
8	09246	manicotto dalla vaschetta alla scatola termostato

C93M4752M4753M5559CAP3 RENAULT TRAFIC II 03/2001-

02110 Ø 19,6 mm
gommina ad anello 1.9 dCI 100-1.9 dCi 100-1.9 dCI 80-1.9 dCi 80-2.5 dCi 135-2.5 dCi 145

oe: 7700867792 -- 6001545352

02404 Ø 44 mm Ø 52 mm
anello termostato 2.0

oe: 7700741923

03119
flangia termostato 2.0

oe: 8200155515 -- 7700869797

03201
tubo acqua 1.9 dCI 100-1.9 dCi 100-1.9 dCI 80-1.9 dCi 80

oe: 8200231092 -- 8200088019

03202
tubo acqua 2.5 dCi 135

oe: 8200298073

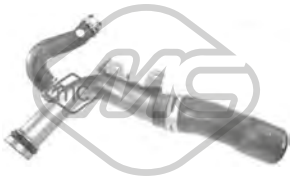

03227
tubo acqua 2.0 dCi 90

oe: 8200370717 -- 8200717364

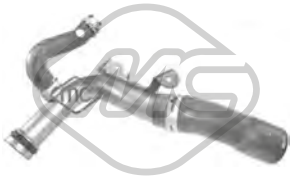

03228
tubo acqua 2.0 dCi 115-2.0 dCi 90

oe: 8200365275 -- 8200801589

03234
termostato raffreddamento 89 °C 2.0-2.0 16V

oe: 7700872554 -- 8200772985

03563 Pressione [bar]: 1.40
tappo vaschetta acqua 1.9 dCI 100-1.9 dCi 100-1.9 dCI 80-1.9 dCi 80-2.0-2.0 16V-2.5 dCi 135-2.5 dCi 145

oe: 8200048024 -- 7700805131

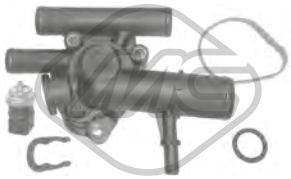

03645
scatola termostato 89 °C 1.9 dCI 100-1.9 dCi 100-1.9 dCI 80-1.9 dCi 80

oe: 8200674366 -- 8200112054

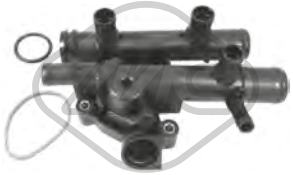

03646
scatola termostato 83 °C 2.5 dCi 135-2.5 dCi 145

oe: 8200262241

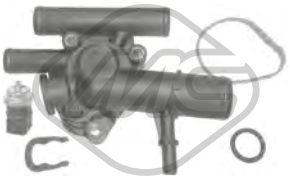

03661
scatola termostato 83 °C 1.9 dCI 100-1.9 dCi 100-1.9 dCI 80-1.9 dCi 80

oe: 8200674369 -- 8200074349

03664
vaschetta espansione 2.5 dCi 115-2.5 dCi 135-2.5 dCi 145

oe: 7701206774

03779
beccuccio del monoblocco 1.9 dCI 100-1.9 dCi 100-1.9 dCI 80-1.9 dCi 80

oe: 7700113645 -- 8200590563

03820
vaschetta espansione 2.0 dCi 115-2.0 dCi 90

oe: 7701206596 -- 8200447047

03859
scatola termostato 83 °C 2.0 dCi 115-2.0 dCi 90

oe: 8200907243 -- 8200801567

03924
beccuccio scatola filtro olio 2.0 dCi 115-2.0 dCi 90

oe: 7701476602

07388
manicotto radiatore 1.9 dCI 100-1.9 dCi 100-1.9 dCI 80-1.9 dCi 80

oe: 8200003195 -- 8200308158

09242
manicotto radiatore [Superiore] 1.9 dCI 100-1.9 dCi 100-1.9 dCI 80-1.9 dCi 80

oe: 7700312887

09244
manicotto radiatore [Superiore] 2.5 dCi 135

oe: 8200022734

09245
manicotto radiatore [inferiore] 2.5 dCi 135

oe: 8200336167

09246
manicotto dalla vaschetta al corpo termostato 2.5 dCi 135

oe: 8200022743

09253
manicotto radiatore [inferiore] 1.9 dCI 100-1.9 dCi 100-1.9 dCI 80-1.9 dCi 80

oe: 8200262890

09576
manicotto radiatore [Superiore] 2.0 dCi 115-2.0 dCi 90

oe: 8200413798

09577
manicotto radiatore [inferiore] 2.0 dCi 115-2.0 dCi 90

oe: 215034648R

09247
kit manicotti riscaldamento 2.5 dCi 135

oe: 8200022740 -- 8200022738

09254
kit manicotti riscaldamento 1.9 dCI 100-1.9 dCi 100-1.9 dCI 80-1.9 dCi 80

oe: 7700312893 -- 7700312891

© INDUSTRIAL METALCAUCHO, S.L.U.

03617
tappo olio motore 2.5 dCi 135-2.5 dCi 145

oe: 8200046919 -- 7700741840

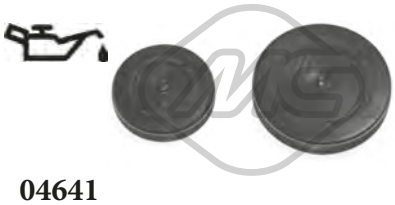

04641
kit coperchio albero a camme 2.0-2.0 16V

oe: 7700274026 -- 7700106271

03838 Ø 70 mm
coperchio filtro olio 2.0 dCi 90

oe: 7701476503

03840 Ø 105 mm
coperchio filtro olio 2.5 dCi 135-2.5 dCi 145

oe: 7701048886

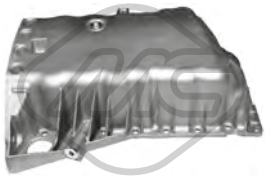

05496
coppa olio 1.9 dCI 100-1.9 dCi 100-1.9 dCI 80-1.9 dCi 80-2.0

oe: 8200728386 -- 8200477252

35705 N° raccordi: 3
sensore temperatura raffreddamento 2.0-2.0 16V

oe: 8200561449 -- 7700101968

00667 Dimensioni filettatura: 16x150
tappo coppa olio 1.9 dCI 100-1.9 dCi 100-1.9 dCI 80-1.9 dCi 80-2.0 dCi 115-2.0 dCi 90

oe: 7703075348 -- 7703075210

00670 Dimensioni filettatura: 16x150
tappo coppa olio

oe: 7703075152 -- 7903075033

02024 Ø 14 mm Ø 22 mm
rondella coppa olio in gomma 1.9 dCI 100-1.9 dCi 100-1.9 dCI 80-1.9 dCi 80-2.0-2.0 16V

oe: 0164.54 -- 0164.54

02490 Dimensioni filettatura: M14 x 150
tappo coppa olio

oe: 7703075033

05655 Dimensioni filettatura: 16x150
tappo coppa olio

oe: 7903075033 -- 7703075348

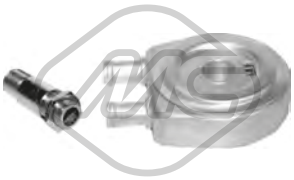

05943
scambiatore di calore 1.9 dCI 100-1.9 dCi 100-1.9 dCI 80-1.9 dCi 80

oe: 7700853915 -- 7700114036

39062
scambiatore di calore 2.0 dCi 115-2.0 dCi 90

oe: 8201005241

39064
scambiatore di calore 2.0 dCi 115-2.0 dCi 90

oe: 8200797762 -- 8200507878

03714
decantatore completo

oe: 7703065274 -- 7700874589

03717
decantatore completo con guarnizione 1.9 dCI 100-1.9 dCi 100-1.9 dCI 80-1.9 dCi 80

oe: 7703065274 -- 8200083403

03925 L: 570 mm
asta livello olio

oe: 8200825631 -- 8201009745

04724 L: 695 mm
asta livello olio 2.5 dCi 135-2.5 dCi 145

oe: 8200676300 -- 8200086256

© INDUSTRIAL METALCAUCHO, S.L.U.

04725 L: 570 mm
asta livello olio 1.9 dCI 100-1.9 dCi 100-1.9 dCI 80-1.9 dCi 80-2.0

oe: 8200059541 -- 8200901431

08752
manicotto sfiato [Superiore] 1.9 dCI 100-1.9 dCi 100-1.9 dCI 80-1.9 dCi 80

oe: 8200551907 -- 7700106627

09095
manicotto sfiato con valvola

oe: 8200063371 -- 8200136128

Tipo funzionamento: elettrico
93013 N° raccordi: 5
valvola EGR con guarnizione 1.9 dCI 100-1.9 dCi 100-1.9 dCI 80-1.9 dCi 80

oe: 8200467001 -- 8200542997

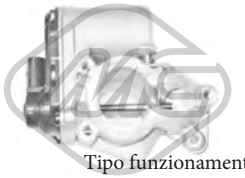

Tipo funzionamento: elettrico
93078 N° raccordi: 5
valvola EGR senza guarnizione 2.0 dCi 115-2.0 dCi 90

oe: 8200693739 -- H8200327011

Tipo funzionamento: elettrico
93082
valvola EGR senza guarnizione 2.0 dCi 115-2.0 dCi 90

oe: 147100385R -- 147105543R

05387 Ø 117 mm
filtro gasolio 1.9 dCI 100-1.9 dCi 100-1.9 dCI 80-1.9 dCi 80

oe: 8200416947 -- 7700109585

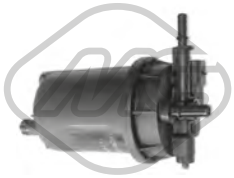

05393
filtro gasolio 2.0 dCi 115-2.0 dCi 90

oe: 7701479176 -- 7701479050

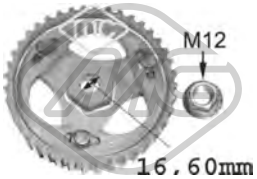

05623
corona pompa iniezione 1.9 dCI 100-1.9 dCi 100-1.9 dCI 80-1.9 dCi 80

oe: 7700743389 -- 7700743388

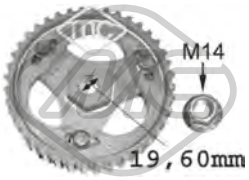

05644
corona pompa iniezione 1.9 dCi 100-1.9 dCi 80

oe:

05750 Ø 19.6 mm
corona pompa iniezione 1.9 dCi 100-1.9 dCi 80

oe: 8200046741

57834 Ø 20,50|7,7 mm Ø 15,0|23 mm
boccola iniettori 2.0 dCi 115

oe: 8200895280

92017
tubo carburante 1.9 dCI 100-1.9 dCi 100-1.9 dCI 80-1.9 dCi 80

oe: 8200505335

92073
tubo carburante 1.9 dCI 100-1.9 dCi 100-2.0 dCi 115-2.0 dCi 90

oe: 8200505325

92125
tubo flessibile carburante 2.0 dCi 115-2.0 dCi 90

oe: 8200890122

© INDUSTRIAL METALCAUCHO, S.L.U.

SISTEMA DI ALIMENTAZIONE ARIA e TURBO

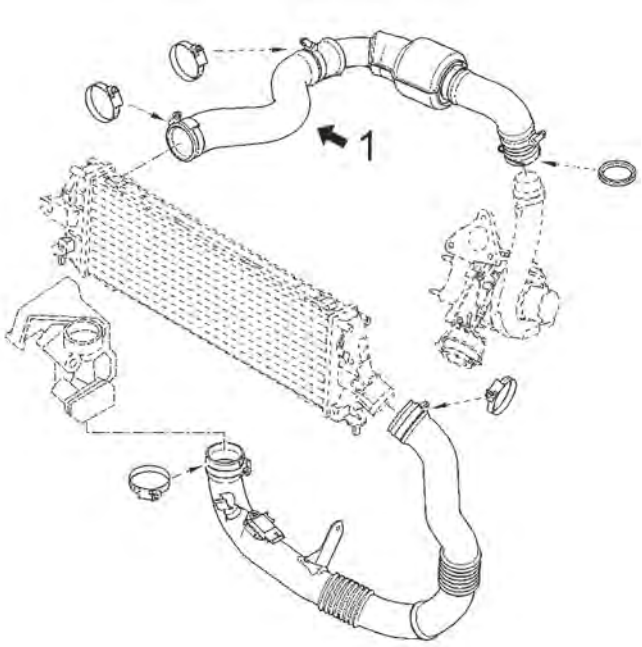

motore 2.5dCi di 114 e 146 CV

1 09833 manicotto turbo dall'intercooler al tubo rigido

C93M4752M4753M5559TURBOP1 RENAULT TRAFIC II 03/2001-

09833
manicotto turbo 2.5 dCi 115-2.5 dCi 145

oe: 8200648187

09904
manicotto turbo 1.9 dCI 100-1.9 dCi 100-1.9 dCI 80-1.9 dCi 80

oe: 8200140081 -- 8200273825

09944
manicotto turbo 1.9 dCI 100-1.9 dCi 100-1.9 dCI 80-1.9 dCi 80

oe: 8200653594

09965
manicotto turbo 2.0 dCi 115-2.0 dCi 90

oe: 144602126R -- 8200760909

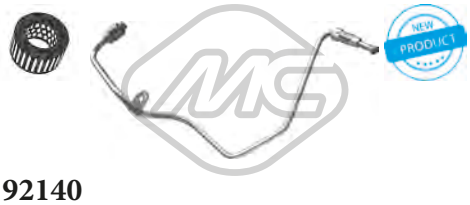

92140
tubo lubrificazione turbo 1.9 dCI 100-1.9 dCi 100-1.9 dCI 80-1.9 dCi 80

oe: 8200575657

92173
tubo lubrificazione turbo 2.5 dCi 135

oe: 8200595305

© INDUSTRIAL METALCAUCHO, S.L.U.

SOSPENSIONE ANTERIORE e SUPPORTI MOTORE

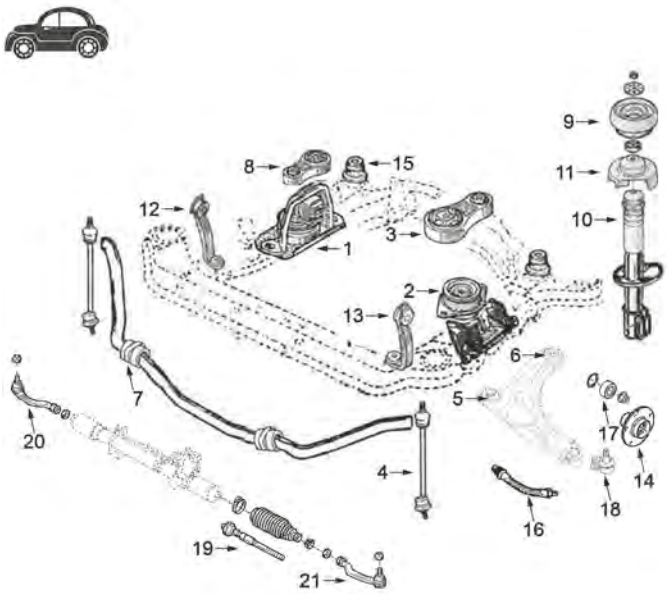

motore 1.9D (F9Q), 2.0D (M9R), 2.5D (G9U) e 2.0-16v (F4R)

1	04450	supporto motore destro 2.5D
	04453	supporto motore destro 1.9D, 2.0D e 2.0-16v
2	04447	supporto motore sinistro 2.0D e 2.5D
	04451	supporto motore sinistro 1.9D e 2.0-16v
3	04452	supporto motore posteriore 1.9D e 2.0-16v
4	04457	bielletta barra stabilizzatrice
5	04487	silentblock braccio sospensione anteriore
6	04488	silentblock posteriore braccio anteriore
7	05430	boccola barra stabilizzatrice
8	04448	bielletta antivibrante tirante supporto motore destro tutti eccetto 2.0D destro tutti eccetto 2.0D
	05654	bielletta tirante supporto motore destro 2.0D destro 2.0D
9	04456	supporto ammortizzatore completo di cuscinetto
10	04589	tampone ammortizzatore anteriore
11	04590	supporto superiore molla anteriore
12	05312	supporto destro sub-chasis
13	05311	supporto sinistro sub-chasis
14	90095	mozzo ruota anteriore
15	05759	silentblock sub-chasis
16	96204	tubo freno anteriore (415 mm)
17	74085	cuscinetto sospensione anteriore
18	53015	testina sospensione anteriore ambo i lati
19	53086	tirante assiale ambo i lati
20	53033	testina barra accoppiamento destra
21	53023	testina barra accoppiamento sinistra

C93M4752M4753M5559SOPDP1 RENAULT TRAFIC II 03/2001-

SOSPENSIONE POSTERIORE

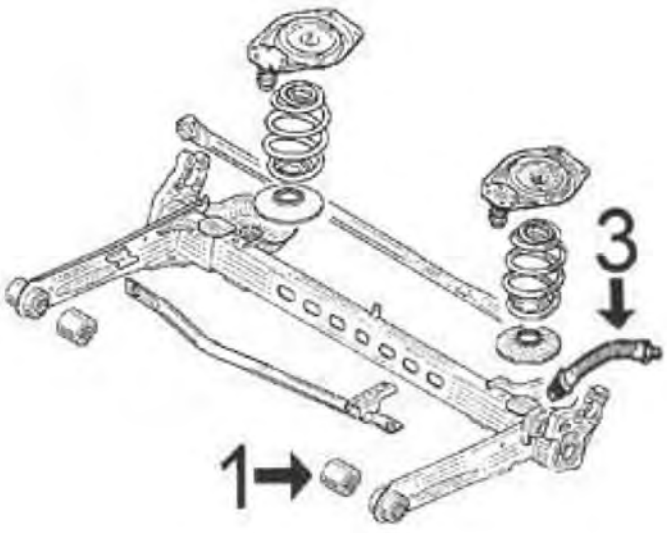

1	04454	silentblock ponte posteriore
3	96205	tubo freno posteriore (230 mm)

C93M4752M4753M5559SOPTP1 RENAULT TRAFIC II 03/2001-

© INDUSTRIAL METALCAUCHO, S.L.U.

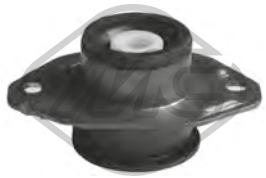

04447
supporto motore [Sx] 2.0 dCi 115-2.0 dCi 90-2.5 dCi 115-2.5 dCi 135-2.5 dCi 145

oe: 8200065989

04448
tirante motore [Dx] 1.9 dCi 100-1.9 dCi 80-2.0 16V-2.5 dCi 135-2.5 dCi 145

oe: 8200049246

04450
supporto motore [anteriore Dx] 2.5 dCi 135

oe: 8200049236 -- 8200411257

04451
supporto motore [Sx] 1.9 dCI 100-1.9 dCi 100-1.9 dCI 80-1.9 dCi 80-2.0

oe: 8200003824

04452
supporto motore [posteriore] 1.9 dCI 100-1.9 dCi 100-1.9 dCI 80-1.9 dCi 80-2.0-2.0 16V-2.0 dCi 115-2.0 dCi 90-2.5 dCi 135-2.5 dCi 145

oe: 8200259836 -- 8200003826

04453
supporto motore [Dx] 1.9 dCI 100-1.9 dCi 100-1.9 dCI 80-1.9 dCi 80-2.0-2.0 dCi 115-2.0 dCi 90

oe: 8200003825 -- 8200378211

05654
supporto motore [Dx] 2.0 dCi 115-2.0 dCi 90

oe: 8200404271

57654
supporto motore [anteriore] 2.0 dCi 115-2.0 16V-2.0 dCi 90-2.5 dCi 115-2.5 dCi 135-2.5 dCi 145

oe: 8200725253 -- 8200049243

04454 Ø 13 mm Ø 71 mm
silentblock ponte [Assale posteriore] 1.9 dCI 100-1.9 dCi 100-1.9 dCI 80-1.9 dCi 80-2.0-2.0 16V-2.0 dCi 115-2.0 dCi 90-2.5 dCi 135-2.5 dCi 145

oe: 8200431675 -- 8200039132

04457 L: 280 mm
bielletta barra stabilizzatrice [Assale anteriore] 1.9 dCI 100-1.9 dCi 100-1.9 dCI 80-1.9 dCi 80-2.0-2.0 16V-2.0 dCi 115-2.0 dCi 90-2.5 dCi 115-2.5 dCi 135-2.5 dCi 145
oe: 8200661217 -- 8200002870

04487 Ø 18 mm Ø 55 mm
silentblock braccio sospensione [Assale anteriore] 1.9 dCI 100-1.9 dCi 100-1.9 dCI 80-1.9 dCi 80-2.0-2.0 16V-2.0 dCi 115-2.0 dCi 90-2.5 dCi 135-2.5 dCi 145
oe: 8200002868

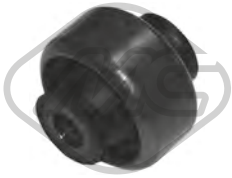

04488 Ø 15 mm Ø 57.9 mm
silentblock braccio sospensione [Assale anteriore] 1.9 dCI 100-1.9 dCi 100-1.9 dCI 80-1.9 dCi 80-2.0-2.0 16V-2.0 dCi 115-2.0 dCi 90-2.5 dCi 115-2.5 dCi 135-2.5 dCi 145
oe: 8200002869

05311
supporto telaio [Assale anteriore Sx] 1.9 dCI 100-1.9 dCi 100-1.9 dCI 80-1.9 dCi 80-2.0-2.0 16V-2.0 dCi 115-2.0 dCi 90-2.5 dCi 135-2.5 dCi 145

oe: 8200626969

05312
supporto telaio [Assale anteriore Dx] 1.9 dCI 100-1.9 dCi 100-1.9 dCI 80-1.9 dCi 80-2.0-2.0 16V-2.0 dCi 115-2.0 dCi 90-2.5 dCi 135-2.5 dCi 145

oe: 8200626972

05430 Ø 23 mm L: 38,5 mm
boccola barra stabilizzatrice [Assale anteriore] 1.9 dCI 100-1.9 dCi 100-1.9 dCI 80-1.9 dCi 80-2.0-2.0 16V-2.0 dCi 115-2.0 dCi 90-2.5 dCi 135-2.5 dCi 115-2.5 dCi 145
oe: 8200629180

05759 Ø 16,5 mm
silentblock sub-chassis [Assale anteriore bilaterale] 1.9 dCI 100-1.9 dCi 100-1.9 dCI 80-1.9 dCi 80-2.0-2.0 dCi 90-2.5 dCi 135

oe: 8200626965

53015 Ø 10 mm
testina sospensione [Assale anteriore inferiore] 1.9 dCI 100-1.9 dCi 100-1.9 dCI 80-1.9 dCi 80-2.0-2.0 16V-2.0 dCi 115-2.0 dCi 90-2.5 dCi 115-2.5 dCi 135-2.5 dCi 145
oe: 401606676R -- 7701478029

© INDUSTRIAL METALCAUCHO, S.L.U.

04194
supporto ammortizzatore [Assale anteriore] 1.9 dCI 100-1.9 dCI 80-2.0

oe: 7700734718

04456
supporto ammortizzatore [Assale anteriore] 1.9 dCI 100-1.9 dCi 100-1.9 dCI 80-1.9 dCi 80-2.0-2.0 16V-2.0 dCi 115-2.0 dCi 90-2.5 dCi 115-2.5 dCi 135-2.5 dCi 145
oe: 8200904007 -- 8200010493

04589
cuffia ammortizzatore [Assale anteriore] 1.9 dCI 100-1.9 dCi 100-1.9 dCI 80-1.9 dCi 80-2.0-2.0 16V-2.0 dCi 115-2.0 dCi 90-2.5 dCi 115-2.5 dCi 135-2.5 dCi 145
oe: 8200010491

04590
supporto superiore molla anteriore [Assale anteriore superiore] 1.9 dCI 100-1.9 dCi 100-1.9 dCI 80-1.9 dCi 80-2.0-2.0 16V-2.0 dCi 115-2.0 dCi 90-2.5 dCi 115-2.5 dCi 135-2.5 dCi 145
oe: 8200010494

05760 Ø 35 mm Ø 62 mm
cuscinetto trasmissione [Assale anteriore Dx] 1.9 dCI 100-1.9 dCi 100-1.9 dCI 80-1.9 dCi 80-2.0-2.0 16V-2.0 dCi 115-2.0 dCi 90-2.5 dCi 135-2.5 dCi 145

oe: 7701071133 -- 7700112085

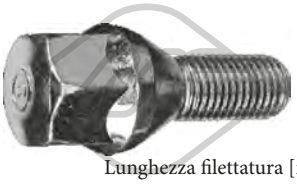

Lunghezza filettatura [mm]: 25
05437 Filetto esterno [mm]: M12x150
colonnetta ruota [anteriore e posteriore]

oe: 8200719981 -- 7700437514

Lunghezza filettatura [mm]: 26
05438 Filetto esterno [mm]: M12x150
colonnetta ruota [anteriore e posteriore]

oe: 402222121R -- 8200473313

Ø 150 mm
N° denti: 27
90095 H: 79 mm
mozzo ruota [Assale anteriore bilaterale] 1.9 dCI 100-1.9 dCi 100-1.9 dCI 80-1.9 dCi 80-2.0 16V-2.0 dCi 115-2.0 dCi 90-2.5 dCi 135-2.5 dCi 115-2.5 dCi 145
oe: 402027125R -- 8200153076

74085 Ø 88 mm
cuscinetto ruota [Assale anteriore] 1.9 dCI 100-1.9 dCi 100-1.9 dCI 80-1.9 dCi 80-2.0-2.0 16V-2.0 dCi 115-2.0 dCi 90-2.5 dCi 115-2.5 dCi 135-2.5 dCi 145

oe: 7701208427 -- 7701207966

74104 Ø 68 mm
cuscinetto ruota [Assale posteriore] 1.9 dCI 100-1.9 dCi 100-1.9 dCI 80-1.9 dCi 80-2.0-2.0 16V-2.0 dCi 115-2.0 dCi 90-2.5 dCi 115-2.5 dCi 135-2.5 dCi 145

oe: 7701206849 -- 7701206849

96204 L: 415 mm
tubo freno [Assale anteriore] 1.9 dCi 100-1.9 dCi 80-2.0-2.5 dCi 135

oe: 8200404264

96205 L: 230 mm
tubo freno [Assale posteriore] 1.9 dCI 100-1.9 dCi 100-1.9 dCI 80-1.9 dCi 80-2.0-2.5 dCi 135

oe: 8200003480

Ø 23 - 82 mm
01135 kit
kit cuffia trasmissione [sul lato del cambio Assale anteriore Dx] 1.9 dCI 100-1.9 dCi 100-1.9 dCI 80-1.9 dCi 80-2.0-2.0 16V

oe: 7701470910

Ø 28 - 77 mm
01139 kit **04518**
kit cuffia trasmissione [sul lato del cambio] 1.9 dCi 100-1.9 dCi 80-2.0-2.0 16V-2.0 dCi 115-2.0 dCi 90-2.5 dCi 135-2.5 dCi 145

oe: 392415890R -- 7701473830

Ø 27 - 90 mm
01520 kit **00520**
kit cuffia trasmissione [lato ruota Assale anteriore bilaterale]

oe: 7701035317

Ø 28 - 114 mm
02304 kit
kit cuffia trasmissione [sul lato del cambio] 2.5 dCi 135-2.5 dCi 145

oe: 7701470566 -- 7701468573

Ø 30 - 99 mm
11147 kit **10147**
kit cuffia trasmissione [lato ruota Assale anteriore bilaterale], ambos lados 2.0 dCi 115-2.0 dCi 90

oe: 7701472975

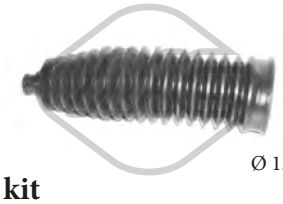

Ø 13 - 50 mm
01107 kit **00206**
kit cuffia cremagliera sterzo 1.9 dCI 100-1.9 dCi 100-1.9 dCI 80-1.9 dCi 80-2.0-2.0 16V-2.0 dCi 115-2.0 dCi 90-2.5 dCi 135-2.5 dCi 145

oe: 7701473334

© INDUSTRIAL METALCAUCHO, S.L.U.

04455 Ø 151 - 155 mm - 5 N° alette
puleggia smorzatore con antivibrante 1.9 dCI 100-1.9 dCi 100-1.9 dCI 80-1.9 dCi 80

oe: 8200386451 -- 7700115766

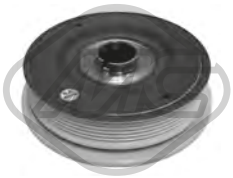

04463 Ø 151 - 165 mm - 6 N° alette
puleggia smorzatore con antivibrante 2.5 dCi 135

oe: 8200802664 -- 8200555547

04464 Ø 151 - 155 mm - 6 N° alette
puleggia smorzatore con antivibrante 2.0-2.0 16V

oe: 8200817580 -- 8200523061

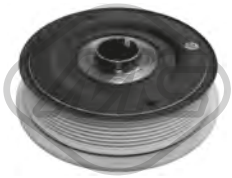

04585 Ø 151 - 165 mm - 7 N° alette
puleggia smorzatore con antivibrante 2.5 dCi 145

oe: 8200664350 -- 8200555549

04611 Ø 151 mm - 7 N° alette
puleggia smorzatore con antivibrante

oe:

04734 Ø 152 - 155 mm - 7 N° alette
puleggia smorzatore con antivibrante

oe: 8200523083 -- 8200376968

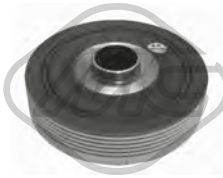

04736 Ø 123 mm - 6 N° alette
puleggia smorzatore con antivibrante

oe: 8200298740 -- 7700116269

05651 Ø 156 mm - 7 N° alette
puleggia smorzatore con antivibrante 2.0 dCi 115-2.0 dCi 90

oe: 8200361247 -- 8200767762

05725 Ø 152 mm - 6 N° alette
puleggia smorzatore con antivibrante

oe: 8200267867

14455 Ø 151 - 155 mm - 5 N° alette
kit albero motore con antivibrante 1.9 dCI 100-1.9 dCi 100-1.9 dCI 80-1.9 dCi 80

oe: 8200386451 -- 7700115766

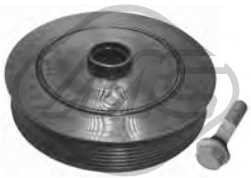

14734 Ø 152 - 155 mm - 7 N° alette
kit albero motore con antivibrante

oe: 8200523083 -- 8200376968

04913 Ø 48.8 mm - 6 N° alette
puleggia alternatore 1.9 dCI 100-1.9 dCi 100-1.9 dCI 80-1.9 dCi 80-2.5 dCi 135

oe: 7700426849

04914 Ø 48.8 mm - 5 N° alette
puleggia alternatore 1.9 dCI 100-1.9 dCi 100-1.9 dCI 80-1.9 dCi 80

oe: 7711134312

05161 Ø 17 mm Ø 60 mm
cuscinetto tendicinghia 1.9 dCI 100-1.9 dCi 100-1.9 dCI 80-1.9 dCi 80-2.5 dCi 135-2.5 dCi 145

oe: 7700102931 -- 8200104754

05261 Ø 17 mm Ø 60 mm
cuscinetto tendicinghia 1.9 dCI 100-1.9 dCi 100-1.9 dCI 80-1.9 dCi 80-2.0-2.0 16V

oe: 8200947837 -- 8200285009

05262 Ø 65 mm
cuscinetto tendicinghia 1.9 dCI 100-1.9 dCi 100-1.9 dCI 80-1.9 dCi 80-2.0-2.0 16V

oe: 117507271R -- 8200072120

05484 Ø 60 mm
cuscinetto tendicinghia

oe: 7700102395

06015 Ø 17 mm Ø 49 mm - 7 N° alette
puleggia alternatore

oe: 23100JG71B

© INDUSTRIAL METALCAUCHO, S.L.U.

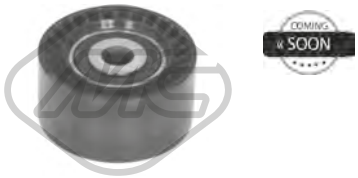

57079 Ø 60,00 mm
cuscinetto tendicinghia 2.0 dCi 115-2.0 dCi 90-2.5 dCi 115-2.5 dCi 145

oe: 8201003525 -- 8200725951E

04994 Ø 12 mm Ø 120 mm
puleggia albero a camme

oe: 7700107401 -- 7700866844

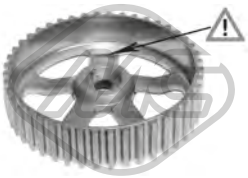

05102 Ø 132 mm
puleggia albero a camme 1.9 dCI 100-1.9 dCi 100-1.9 dCI 80-1.9 dCi 80

oe: 8200277233 -- 8200260389

05340 Ø 66 mm
corona albero a camme 1.9 dCI 100-1.9 dCi 100-1.9 dCI 80-1.9 dCi 80

oe: 7700100776

05474 Ø 13 mm Ø 120 mm
puleggia albero a camme 1.9 dCI 100-1.9 dCi 100-1.9 dCI 80-1.9 dCi 80

oe: 7700111951

06060
kit catena distribuzione 2.0 dCi 115-2.0 dCi 90

oe: 130C12127R -- 8200334315

53023 L: 209 mm
testina barra accoppiamento [Assale anteriore Sx] 1.9 dCI 100-1.9 dCi 100-1.9 dCI 80-1.9 dCi 80-2.0-2.0 16V-2.0 dCi 115-2.0 dCi 90-2.5 dCi 115-2.5 dCi 135-2.5 dCi 145
oe: 7701049282

53033 L: 209 mm
testina barra accoppiamento [Assale anteriore Dx] 1.9 dCI 100-1.9 dCi 100-1.9 dCI 80-1.9 dCi 80-2.0-2.0 16V-2.0 dCi 115-2.0 dCi 90-2.5 dCi 115-2.5 dCi 135-2.5 dCi 145
oe: 7701049283

53086 L: 263 mm
tirante assiale [Assale anteriore bilaterale] 1.9 dCI 100-1.9 dCi 100-1.9 dCI 80-1.9 dCi 80-2.0-2.0 16V-2.0 dCi 115-2.0 dCi 90-2.5 dCi 115-2.5 dCi 135-2.5 dCi 145
oe: 7701473333

82291 L: 1215/930+1295/975 mm
cavo cambio 2.0-2.0 16V

oe: 8200054761 -- 7701473971

82954 L: 1294/972+1215/927 mm
cavo cambio 1.9 dCI 100-1.9 dCi 100-1.9 dCI 80-1.9 dCi 80-2.0-2.0 16V-2.0 dCi 115-2.0 dCi 90-2.5 dCi 135-2.5 dCi 115-2.5 dCi 145

oe: 7701477671 -- 93198015

04717
copripedale freno e frizione

oe: 7700416724

05926
pompa frizione 1.9 dCI 100-1.9 dCi 100-1.9 dCI 80-1.9 dCi 80-2.0-2.0 16V-2.0 dCi 115-2.0 dCi 90-2.5 dCi 135-2.5 dCi 145

oe: 8200506488 -- 8200031239

04474
supporto marmitta [anteriore] 1.9 dCI 100-1.9 dCi 100-1.9 dCI 80-1.9 dCi 80-2.0-2.0 16V-2.0 dCi 115-2.0 dCi 90-2.5 dCi 135-2.5 dCi 145

oe: 82.00.012.013 -- 8200012013

02063
pompa tergicristalli 1.9 dCI 100-1.9 dCi 100-1.9 dCi 80-1.9 dCI 80-2.0 dCi 115-2.0 dCi 90-2.0-2.0 16V-2.5 dCi 145-2.5 dCi 115-2.5 dCi 135

oe: 7700430078 -- 7700428386

02069
pompa tergicristalli 1.9 dCI 100-1.9 dCi 100-1.9 dCI 80-1.9 dCi 80-2.0-2.0 16V-2.0 dCi 115-2.0 dCi 90-2.5 dCi 135-2.5 dCi 115-2.5 dCi 145

oe: 7704002215

02072
pompa tergicristalli 2.0 16V-2.0 dCi 115-2.0 dCi 90-2.5 dCi 145-2.5 dCi 115-2.5 dCi 135

oe: 8200246091 -- 7700428390

50209 L: 844|920 mm
sensore velocità ruota - ABS Sensore attivo [Assale posteriore] 1.9 dCI 80-1.9 dCi 80

oe: 8200724127

© INDUSTRIAL METALCAUCHO, S.L.U.

03563 Pressione [bar]: 1.40
tappo vaschetta acqua 1.6 dCi 115-1.6 dCi 120-1.6 dCi 125-1.6 dCi 140-1.6 dCi 145-1.6 dCi 90-1.6 dCi 95

oe: 8200048024 -- 7700805131

30161
vaschetta espansione 1.6 dCi 115-1.6 dCi 120-1.6 dCi 125-1.6 dCi 140-1.6 dCi 145-1.6 dCi 90-1.6 dCi 95

oe: 217106703R

98304
manicotto radiatore 1.6 dCi 115-1.6 dCi 120-1.6 dCi 125-1.6 dCi 140-1.6 dCi 145-1.6 dCi 90-1.6 dCi 95

oe: 924005640R

02001 Ø 16 mm Ø 22 mm
rondella in rame-amianto 1.6 dCi 115-1.6 dCi 120-1.6 dCi 125-1.6 dCi 140-1.6 dCi 145-1.6 dCi 90-1.6 dCi 95

oe: 7703062062

05655 Dimensioni filettatura: 16x150
tappo coppa olio 1.6 dCi 115-1.6 dCi 120-1.6 dCi 125-1.6 dCi 140-1.6 dCi 145-1.6 dCi 90-1.6 dCi 95

oe: 7903075033 -- 7703075348

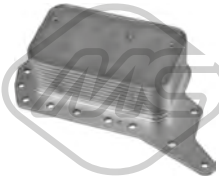

39063
scambiatore di calore 1.6 dCi 115-1.6 dCi 120-1.6 dCi 125-1.6 dCi 140-1.6 dCi 145-1.6 dCi 90-1.6 dCi 95

oe: 152085948R -- 152081926R

06811
supporto radiatore

oe: 21506007R

97564
manicotto sfiato 1.6 dCi 115-1.6 dCi 120-1.6 dCi 125-1.6 dCi 140-1.6 dCi 145-1.6 dCi 90-1.6 dCi 95

oe: 118296756R

98342
manicotto turbo 1.6 dCi 115-1.6 dCi 90-1.6 dCi 95

oe: 147137061R -- 147131593R

05654
supporto motore [Dx] 1.6 dCi 115-1.6 dCi 120-1.6 dCi 125-1.6 dCi 140-1.6 dCi 145-1.6 dCi 90-1.6 dCi 95

oe: 8200404271

05311
supporto telaio [Assale anteriore Sx] 1.6 dCi 115-1.6 dCi 120-1.6 dCi 125-1.6 dCi 140-1.6 dCi 145-1.6 dCi 90-1.6 dCi 95

oe: 8200626969

05312
supporto telaio [Assale anteriore Dx] 1.6 dCi 115-1.6 dCi 120-1.6 dCi 125-1.6 dCi 140-1.6 dCi 145-1.6 dCi 90-1.6 dCi 95

oe: 8200626972

04589
cuffia ammortizzatore [Assale anteriore] 1.6 dCi 115-1.6 dCi 120-1.6 dCi 125-1.6 dCi 140-1.6 dCi 145-1.6 dCi 90-1.6 dCi 95

oe: 8200010491

Ø 28,5 - 78 mm
11572 kit **10572**
kit cuffia trasmissione [sul lato del cambio Assale anteriore bilaterale] 1.6 dCi 115-1.6 dCi 120-1.6 dCi 125-1.6 dCi 140-1.6 dCi 145-1.6 dCi 90-1.6 dCi 95

oe: 397411679R

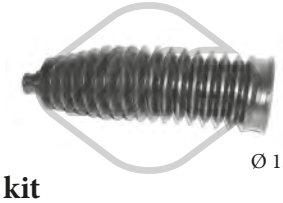

Ø 13 - 50 mm
01107 kit **00206**
kit cuffia cremagliera sterzo 1.6 dCi 115-1.6 dCi 120-1.6 dCi 125-1.6 dCi 140-1.6 dCi 145-1.6 dCi 90-1.6 dCi 95

oe: 7701473334

57079 Ø 60,00 mm
cuscinetto tendicinghia 1.6 dCi 115-1.6 dCi 120-1.6 dCi 125-1.6 dCi 140-1.6 dCi 145-1.6 dCi 90-1.6 dCi 95

oe: 8201003525 -- 8200725951E

06800
supporto marmitta [Assale posteriore] 1.6 dCi 115-1.6 dCi 120-1.6 dCi 125-1.6 dCi 140-1.6 dCi 145-1.6 dCi 90-1.6 dCi 95

oe: 206511084R -- 206510006R

07070
supporto marmitta 1.6 dCi 115-1.6 dCi 120-1.6 dCi 125-1.6 dCi 140-1.6 dCi 145-1.6 dCi 90-1.6 dCi 95

oe: 206510020R -- 206510006R

© INDUSTRIAL METALCAUCHO, S.L.U.

SISTEMA DI RAFFREDDAMENTO

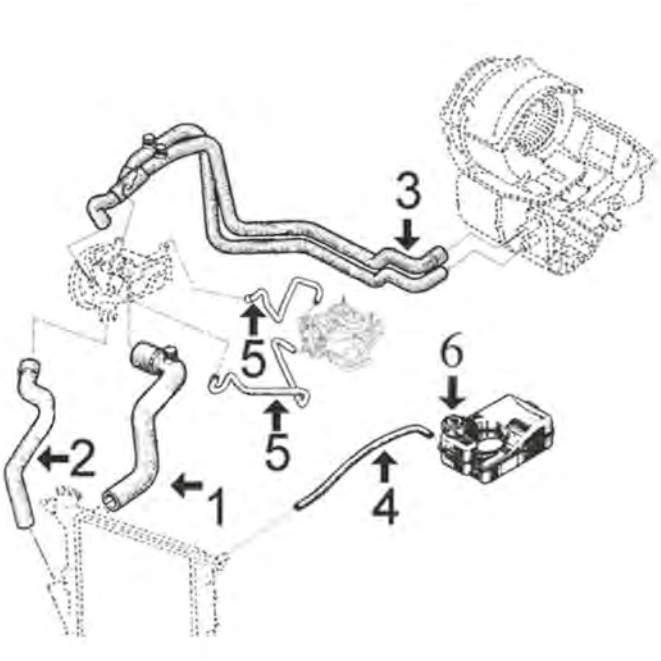

motore 1.200cc C3G fino al 5/'96

1	08317	manicotto superiore radiatore
2	08325	manicotto inferiore radiatore con aria condizionata
	08419	manicotto inferiore radiatore senza aria condizionata
3	08421	manicotto doppio dalla pompa al riscaldamento
4	05445	manicotto dal radiatore alla vaschetta
5	08420	kit manicotti dalla pompa acqua al carburatore
6	03525	tappo vaschetta espansione 1,40 bar
	03564	vaschetta espansione

C93M472CAP1 RENAULT TWINGO I 03/1993 -12/2007

SISTEMA DI RAFFREDDAMENTO

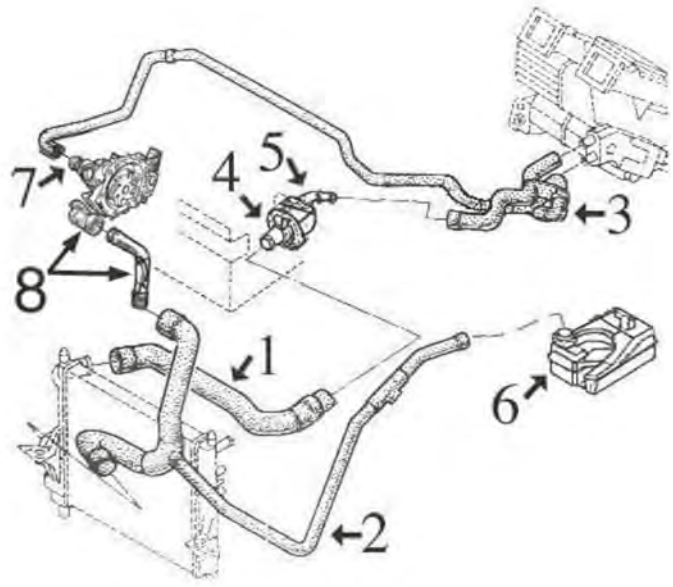

motore 1.200 cc D7F-700 dal 5/'96 fino al 10/'97

1	08779	manicotto superiore radiatore con aria condizionata
	08780	manicotto superiore radiatore senza aria condizionata
2	08816	manicotto inferiore radiatore con aria condizionata
	08817	manicotto inferiore radiatore senza aria condizionata
3	08793	manicotto doppio dalla pompa al riscaldamento e coperchio termostato
4	02889	tappo in gomma uscita coperchio termostato
	03156	flangia con termostato
5	03147	scatola termostato
6	03563	tappo vaschetta espansione (1.4 bar)
	03564	vaschetta espansione
7	03148	beccuccio metallico coperchio
8	03775	kit beccuccio e tubo rigido

C93M472CAP2 RENAULT TWINGO I 03/1993 -12/2007

© INDUSTRIAL METALCAUCHO, S.L.U.

SISTEMA DI RAFFREDDAMENTO

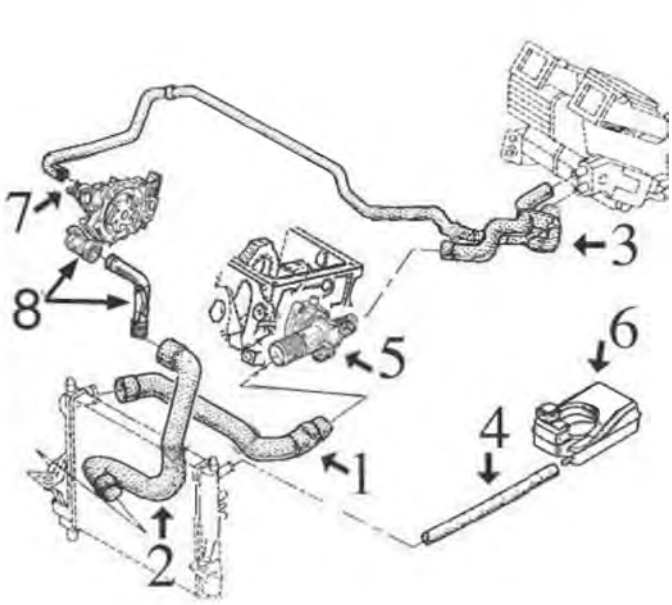

motore 1.200 cc D7F-702 8 valvole dal 10/'97 fino al 9/'00

1	08779	manicotto superiore radiatore con aria condizionata
	08780	manicotto superiore radiatore senza aria condizionata
2	08781	manicotto inferiore radiatore con aria condizionata
3	08793	manicotto doppio dalla pompa al riscaldamento e coperchio termostato
4	05445	manicotto dalla vaschetta al radiatore
5	03669	scatola termostato completa
6	03563	tappo vaschetta espansione (1.4 bar)
	03671	vaschetta espansione
7	03148	beccuccio metallico coperchio pompa acqua
8	03775	kit beccuccio e tubo rigido

C93M472CAP3 RENAULT TWINGO I 03/1993 -12/2007

02889 Ø 8 mm
tappo in gomma 1.2-1.2 16V

oe:

03147
scatola termostato 1.2

oe: 7700864962

03148
raccordo metallico termostato 1.2

oe: 7700104134

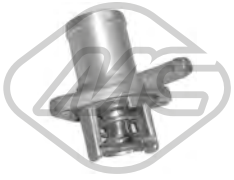

03156
flangia termostato 89 °C 1.2-1.2 16V

oe: 7700868980

03514 Pressione [bar]: 1.20
tappo vaschetta acqua 1.2

oe: 7700805031

03525 Pressione [bar]: 1,4
tappo vaschetta acqua 1.2

oe: 7700805032

03563 Pressione [bar]: 1.40
tappo vaschetta acqua 1.2-1.2 16V

oe: 8200048024 -- 7700805131

03564
vaschetta espansione [anteriore] 1.2-1.2 16V

oe: 7701467287

03669
scatola termostato 89 °C 1.2-1.2 16V

oe: 8200660882 -- 7700110716

03671
vaschetta espansione 1.2-1.2 16V

oe: 7701473018

03775
kit coperchio e tubo rigido al manicotto Inferiore [inferiore] 1.2

oe: 7700111985 -- 7700869863

08317
manicotto radiatore [Superiore] 1.2

oe: 7700822055 -- 7700822051

08325
manicotto radiatore [inferiore] 1.2

oe: 7700822056

08419
manicotto radiatore [inferiore] 1.2

oe: 7700822052

08779
manicotto radiatore [Superiore] 1.2-1.2 16V

oe: 8200033879

08780
manicotto radiatore [Superiore] 1.2-1.2 16V

oe: 8200033878

08781
manicotto radiatore [inferiore] 1.2-1.2 16V

oe: 7700423362

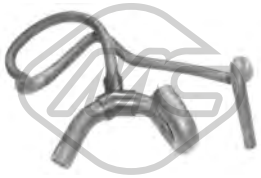

08816
manicotto radiatore [inferiore] 1.2

oe: 7700352750

08817
manicotto radiatore [inferiore] 1.2

oe: 7700352326

30303
termostato raffreddamento 89 °C 1.2

oe: 7701348068 -- 7700730540

30305
termostato raffreddamento 83 °C 1.2

oe: 7701348376 -- 7700575874

30307
flangia termostato 1.2-1.2 16V

oe: 7701041346

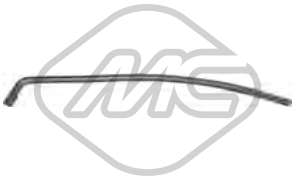

05445
manicotto riscaldamento 1.2

oe: 7700822053

08421
manicotto doppio dalla pompa al riscaldamento 1.2

oe: 7700822054

08782
manicotto radiatore [inferiore] 1.2-1.2 16V

oe: 7700423363

08793
manicotto doppio dal riscaldamento alla pompa [entrata] 1.2-1.2 16V

oe: 7700430009

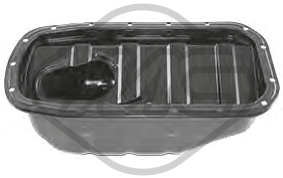

05500
coppa olio 1.2

oe: 7700100375 -- 8200702781

© INDUSTRIAL METALCAUCHO, S.L.U.

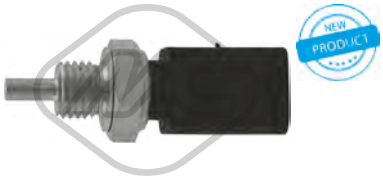

35705 N° raccordi: 3
sensore temperatura raffreddamento 1.2-1.2 16V

oe: 8200561449 -- 7700101968

00667 Dimensioni filettatura: 16x150
tappo coppa olio 1.2-1.2 16V

oe: 7703075348 -- 7703075210

02024 Ø 14 mm Ø 22 mm
rondella coppa olio in gomma 1.2-1.2 16V

oe: 0164.54 -- 0164.54

05139 L: 256 mm
asta livello olio 1.2-1.2 16V

oe: 8200255423

09396
manicotto sfiato 1.2

oe: 8200393019

92015
tubo alimentazione carburante 1.2

oe: 8200116407 -- 7700426123

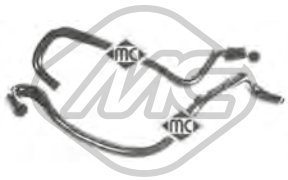

08420
kit manicotti dalla pompa al carburatore 1.2

oe: 7700857196 -- 7700857195

SOSPENSIONE ANTERIORE e SUPPORTI MOTORE

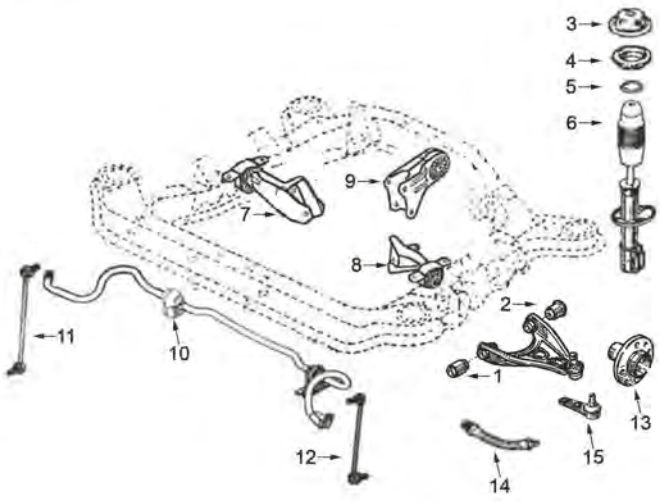

motore C3G e D7F 8 valvole fino al 9/'00 // motore D4F 1.2/8v e D4D 1.2/16v dal 9/'00

1	02681	silentblock braccio sospensione anteriore
2	02680	silentblock posteriore braccio anteriore
3	04153	supporto ammortizzatore
4	02821	supporto ammortizzatore anteriore
5	04180	cuscinetto supporto ammortizzatore anteriore
6	02847	tampone ammortizzatore anteriore
7	04075	supporto motore destro senza aria condizionata fino al 5/'96 (motore C3G)
	04112	supporto motore destro con aria condizionata fino al 5/'96 (motore C3G)
	04276	supporto motore destro dal 5/'96 (motore D7F)
	04678	supporto motore destro dal 9/'00
8	04074	supporto motore sinistro
9	04099	supporto motore posteriore
10	02631	boccola barra stabilizzatrice
11	04673	bielletta destra barra stabilizzatrice
12	04674	bielletta sinistra barra stabilizzatrice
13	90015	mozzo ruota anteriore
14	96076	tubo freno anteriore (350mm)
15	53002	testina sospensione anteriore ambo i lati Ø10/16mm

C93M472SOPDP1 RENAULT TWINGO I 03/1993 -12/2007

SOSPENSIONE POSTERIORE

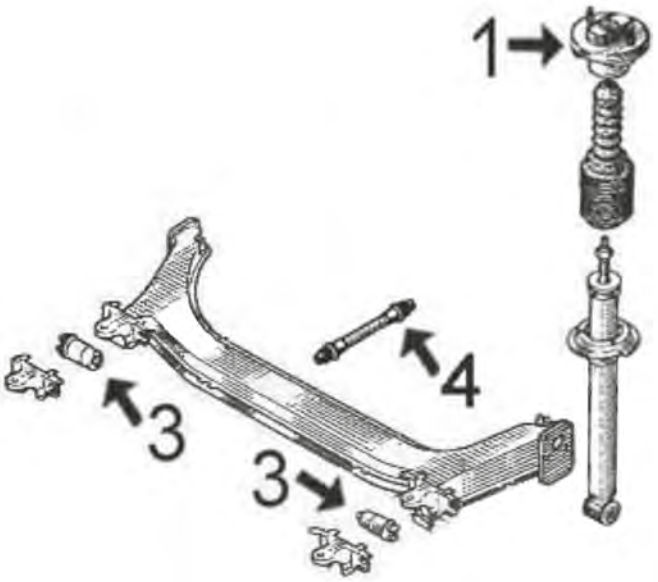

tutti i modelli:

1	04198	supporto ammortizzatore posteriore
3	04681	silentblock supporto ponte posteriore
4	96096	tubo freno posteriore (220 mm)
	96161	tubo freno posteriore (270 mm)

C93M472SOPTP1 RENAULT TWINGO I 03/1993 -12/2007

ARTICOLAZIONE LEVA CAMBIO

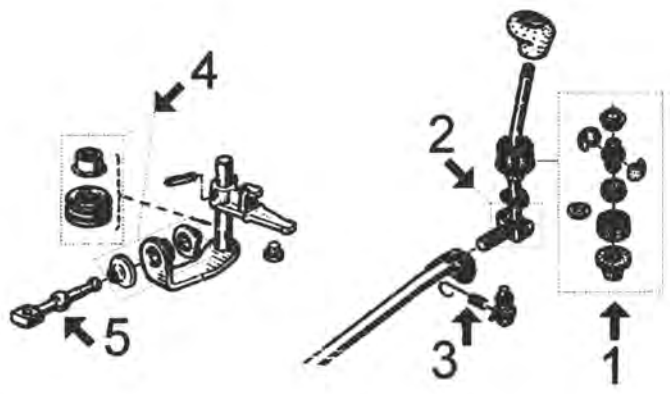

1	00516	kit boccole leva cambio
4	00908	kit boccole e pedale del cambio
5	02883	bielletta rinvio cambio

C93M472APCP1 RENAULT TWINGO I 03/1993 -12/2007

04074
supporto motore [Sx] 1.2-1.2 16V

oe: 7700411948 -- 7700425709

04075
supporto motore [anteriore Dx] 1.2

oe: 7700821668

04099 L: 230 mm
supporto motore [posteriore] 1.2-1.2 16V

oe: 7700821672 -- 7700411949

© INDUSTRIAL METALCAUCHO, S.L.U.

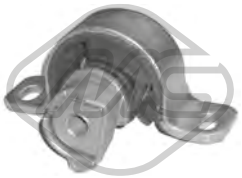

04112
supporto motore [anteriore Dx] 1.2

oe: 7700827544

04276
supporto motore [anteriore Dx] 1.2-1.2 16V

oe: 7700412094

04678
supporto motore [Dx] 1.2 16V

oe: 8200025319

02631 Ø 16 mm
boccola barra stabilizzatrice [Assale anteriore] 1.2-1.2 16V

oe: 8200024373

02679 Ø 14 mm
silentblock braccio sospensione [Assale anteriore inferiore] 1.2

oe: 3523.60

02680 Ø 12 mm Ø 38 mm L: 46 mm
silentblock braccio sospensione [Assale anteriore inferiore] 1.2-1.2 16V

oe: 8200651168 -- 7700831364

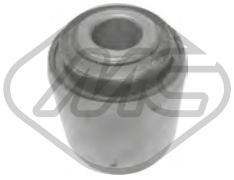

02681 Ø 12 mm Ø 36 mm
silentblock braccio sospensione [Assale anteriore] 1.2-1.2 16V

oe: 7700819929

04673 L: 255 mm
bielletta barra stabilizzatrice [Assale anteriore Dx] 1.2-1.2 16V

oe: 8200050191

04674 L: 255 mm
bielletta barra stabilizzatrice [Assale anteriore Sx] 1.2-1.2 16V

oe: 8200040618

04681
silentblock ponte [Assale posteriore] 1.2-1.2 16V

oe: 7700821167

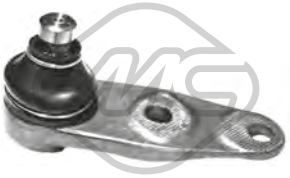

53002 Ø 16 mm
testina sospensione [Assale anteriore] 1.2-1.2 16V

oe: 7701472038 -- 7701468883

02821 Ø 28 mm Ø 72|96 mm
supporto ammortizzatore [Assale anteriore] 1.2-1.2 16V

oe: 7700827435

02847
cuffia ammortizzatore [Assale anteriore] 1.2-1.2 16V

oe: 7700819237

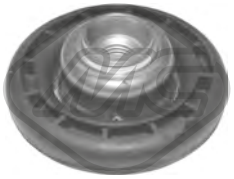

04153
supporto ammortizzatore [Assale anteriore bilaterale] 1.2-1.2 16V

oe: 7700828866 -- 7700820501

04180 Ø 16 mm Ø 56 mm
cuscinetto supporto ammortizzatore [Assale anteriore bilaterale] 1.2-1.2 16V

oe: 7700800107 -- 8200651172

04198
supporto ammortizzatore [Assale posteriore] 1.2-1.2 16V

oe: 7700846916

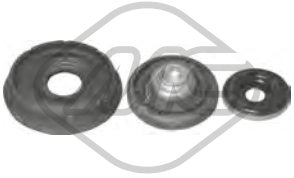

05403
kit supporto ammortizzatore [Assale anteriore] 1.2-1.2 16V

oe: 7700827435

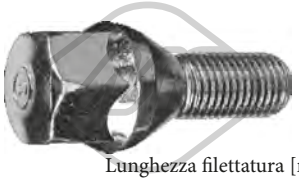

Lunghezza filettatura [mm]: 25
Filetto esterno [mm]: M12x150
05437
colonnetta ruota [anteriore e posteriore] 1.2-1.2 16V

oe: 8200719981 -- 7700437514

© INDUSTRIAL METALCAUCHO, S.L.U.

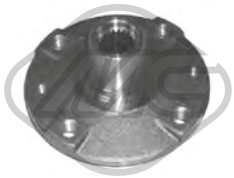

90015 Ø 121 mm N° denti: 21 H: 74 mm
mozzo ruota [Assale anteriore] 1.2-1.2 16V

oe: 7700704704 -- 7700719140

74001 Ø 25 mm Ø 52 mm
cuscinetto ruota 1.2-1.2 16V

oe: 7703090433 -- 7703090253

74010 Ø 35 mm Ø 65 mm
cuscinetto ruota [Assale anteriore] 1.2-1.2 16V

oe: 7703090404 -- 7703090283

74128 Ø 25 mm Ø 52 mm
cuscinetto ruota [Assale posteriore] 1.2-1.2 16V

oe: 7703090433 -- 7703090253

96076 L: 350 mm
tubo freno [Assale anteriore bilaterale]ro, ambos lados 1.2-1.2 16V

oe: 7704003955 -- 7704001953

96096 L: 220 mm
tubo freno [Assale post. bilaterale] 1.2-1.2 16V

oe: 8200249251 -- 7700304969

96161 L: 270 mm
tubo freno [Assale posteriore Sx] 1.2-1.2 16V

oe: 8671016868 -- 7704003549

96166 L: 270 mm
tubo freno [Assale anteriore bilaterale] 1.2-1.2 16V

oe: 7700804356 -- 7704003887

Ø 30 - 85 mm
00339
cuffia lato cambio [Assale anteriore Sx] 1.2

oe: 7700871011

Ø 20 - 80 mm
01128 kit
kit cuffia trasmissione [sul lato del cambio Assale anteriore Dx] 1.2

oe: 7701469389

Ø 16 - 63 mm
01221 kit **00221**
kit cuffia trasmissione [sul lato del cambio Assale anteriore bilaterale] 1.2

oe: 7701457538 -- 7701455702

Ø 16 - 63 mm
01221E kit
kit cuffia trasmissione (montare con cono) [sul lato del cambio Assale anteriore bilaterale] 1.2

oe: 7701457538 -- 7701455702

Ø 25.8 - 77 mm
01390 kit **04515**
kit cuffia trasmissione [sul lato del cambio] 1.2-1.2 16V

oe: 7701473830

Ø 23 - 85 mm
01432 kit **00432**
kit cuffia trasmissione [lato ruota Assale anteriore bilaterale] 1.2-1.2 16V

oe: 7701467125 -- 7701034800

Ø 27 - 85 mm
01517 kit **00517**
kit cuffia trasmissione [lato ruota Assale anteriore bilaterale]

oe: 7701035380

Ø 24 - 75 mm
01523 kit **00523**
kit cuffia trasmissione [sul lato del cambio Assale anteriore bilaterale] 1.2

oe: 7701466172 -- 7701464758

Ø 23 - 65 mm
01559 kit **00559**
kit cuffia trasmissione [sul lato del cambio Assale anteriore Dx] 1.2-1.2 16V

oe: 7701209258 -- 7700108269

Ø 21 - 62 mm
01626 kit **00626**
kit cuffia trasmissione [sul lato del cambio Assale anteriore bilaterale] 1.2

oe: 7701450617

© INDUSTRIAL METALCAUCHO, S.L.U.

Ø 11 - 31 mm

01350 kit **00350**

kit cuffia cremagliera sterzo 1.2-1.2 16V

oe: 7700678649 -- 7700781097

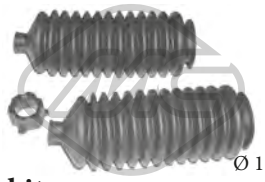

Ø 11 - 31 mm

01350C kit

kit cuffia cremagliera sterzo 1.2-1.2 16V

oe: 7704000926 -- 7700781097

Ø 9 - 29 mm

11014 kit **10014**

kit cuffia cremagliera sterzo [Assale anteriore bilaterale] 1.2-1.2 16V

oe: 7701472113 -- 7701473652

05138 Ø 157 mm - 7 N° alette

puleggia smorzatore con antivibrante 1.2-1.2 16V

oe: 8200315270

06195 Ø 130.5 - 155 mm - 3|4 N° alette

puleggia smorzatore 1.2

oe: 8200029592 -- 8200113340

05145 Ø 10 mm Ø 60 mm

cuscinetto tendicinghia

oe: 8200769155 -- 8200324532

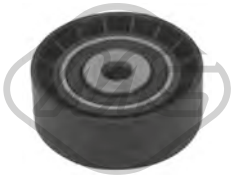

05158 Ø 8 mm Ø 56 mm

cuscinetto tendicinghia

oe: 8200040161

05159 Ø 10 mm Ø 55 mm

cuscinetto tendicinghia 1.2-1.2 16V

oe: 8201008780 -- 8200875156

05627

corona dentata 1.2

oe: 7700739336 -- 7700874761

00516

kit boccole leva cambio 1.2-1.2 16V

oe: 7701464111

00908

kit leveraggio cambio 1.2-1.2 16V

oe: 7703087163 -- 7700703000

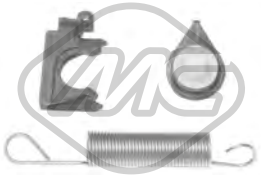

02372

kit molla di ritorno leva con boccole

oe: 7701468199

02797

kit riparazione asta leva cambio [inferiore]

oe:

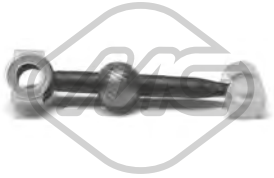

02883

bielletta rinvio comando cambio [anteriore] 1.2-1.2 16V

oe: 7700743133 -- 7700875584

04287

bielletta rinvio comando cambio

oe: 7700102476

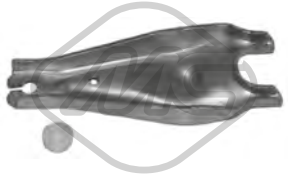

04297

forcella frizione [anteriore]

oe: 7700660488 -- 7700715851

05439 Ø 47 mm

cuscinetto guida cambio 1.2-1.2 16V

oe: 7701035378 -- 7700864959

05440 Ø 40 mm

cuscinetto guida cambio 1.2-1.2 16V

oe: 8200039656

© INDUSTRIAL METALCAUCHO, S.L.U.

00417
copripedale freno e frizione 1.2-1.2 16V

oe: 7700680836

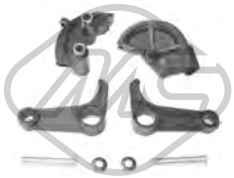

00498
cremagliera frizione completa 1.2-1.2 16V

oe: 7700679621

04677
forcella frizione completa 1.2-1.2 16V

oe: 7700875163 -- 7701478174

80301 L: 938/553 mm
cavo frizione manuale 1.2

oe: 7700823050 -- 7700823050

82933 L: 930/567 mm
cavo frizione manuale 1.2-1.2 16V

oe: 7700430111 -- 7700430111

00584
supporto marmitta 1.2-1.2 16V

oe: 7700834754 -- 7700795221

02431 Ø 50 mm Ø 67 mm
anelli conici marmitta 1.2 16V

oe: 854947 -- 854947

02725
supporto marmitta 1.2-1.2 16V

oe: 7700410929

04166 Ø 52 mm Ø 66 mm
anelli conici marmitta 1.2

oe: 8200228590 -- 7700840085

02065
pompa tergicristalli 1.2-1.2 16V

oe: 8200213042 -- 8200213041

02066
pompa tergicristalli 1.2-1.2 16V

oe: 7700821782 -- 7701048307

50205 L: 630 mm
sensore velocità ruota - ABS Sensore attivo [Assale post. bilaterale] 1.2

oe: 8200186294 -- 6040005494

© INDUSTRIAL METALCAUCHO, S.L.U.

03156
flangia termostato 89 °C 1.2

oe: 7700868980

03194
tubo acqua 1.6 RS

oe: 8200408549

03195
tubo acqua 1.5 dCi-1.5 dCi 75

oe: 8200261590 -- 8200552604

03563 Pressione [bar]: 1.40
tappo vaschetta acqua 1.2-1.2 16V-1.2 TCe 100-1.2 T-1.5 dCi-1.5 dCi 75-1.5 dCi 90-1.6 RS

oe: 8200048024 -- 7700805131

03669
scatola termostato 89 °C 1.2-1.2 16V-1.2 TCe 100-1.2 T

oe: 8200660882 -- 7700110716

03679
scatola termostato 89 °C 1.5 dCi-1.5 dCi 75-1.5 dCi 90

oe: 8200954328 -- 8200558751

03769
flangia termostato 1.5 dCi

oe: 7701476282

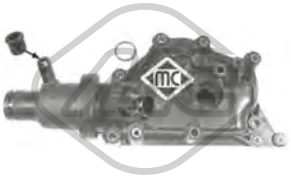

03773
scatola termostato 89 °C 1.6 RS

oe: 8200700094 -- 8200561434

03775
kit coperchio e tubo rigido al manicotto Inferiore [inferiore] 1.2-1.2 16V

oe: 7700111985 -- 7700869863

09156
manicotto dal corpo termostato al coperchio 1.5 dCi

oe: 7701061051

30168
vaschetta espansione 1.2-1.2 16V-1.5 dCi-1.6 RS

oe: 7701477846

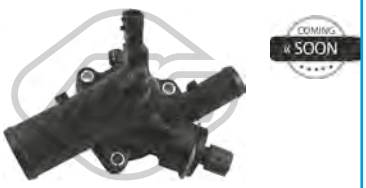

30169
scatola termostato 108 °C 1.2 16V

oe: 8200400294

30307
flangia termostato 1.2-1.2 16V

oe: 7701041346

35709
scatola termostato 80 °C 1.2 16V

oe: 110614599R

35726
termostato raffreddamento 1.2 16V

oe: 110600686R

97632
manicotto radiatore 1.2 16V-1.5 dCi-1.6 RS

oe: 8200369316

97972
manicotto radiatore 1.5 dCi-1.6 RS

oe: 8200369329

97973
manicotto radiatore 1.2 16V-1.5 dCi

oe: 8200369332

© INDUSTRIAL METALCAUCHO, S.L.U.

97974
manicotto radiatore 1.5 dCi-1.6 RS

oe: 8200369333

97975
manicotto radiatore 1.2 16V-1.5 dCi

oe: 8200369340

97982
manicotto radiatore 1.5 dCi

oe: 8200867428

98147
manicotto radiatore 1.2 16V

oe: 210454696R

98209
manicotto radiatore 1.5 dCi

oe: 215038074R

98303
manicotto radiatore 1.2

oe: 924005397R

98307
manicotto radiatore 1.2

oe: 924083880R

98308
manicotto radiatore 1.2

oe: 924086058R

98315
manicotto radiatore 1.2

oe: 924104214R

98316
manicotto radiatore 1.2

oe: 924109537R

97899
manicotto riscaldamento 1.5 dCi-1.6 RS

oe: 8200369319

97900
manicotto riscaldamento 1.2 16V-1.5 dCi

oe: 8200369323

97901
manicotto riscaldamento 1.5 dCi-1.6 RS

oe: 8200369324

03617
tappo olio motore 1.5 dCi

oe: 8200046919 -- 7700741840

03619
tappo olio motore 1.2-1.2 16V-1.6 RS

oe: 8200062947 -- 7700111741

04641
kit coperchio albero a camme 1.6 RS

oe: 7700274026 -- 7700106271

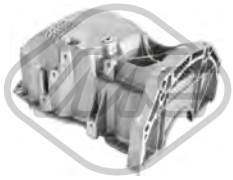

05499
coppa olio 1.5 dCi-1.6 RS

oe: 8200381856

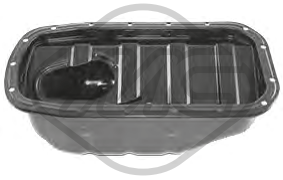

05500
coppa olio 1.2-1.2 16V

oe: 7700100375 -- 8200702781

© INDUSTRIAL METALCAUCHO, S.L.U.

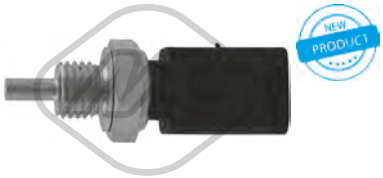

35705 N° raccordi: 3
sensore temperatura raffreddamento 1.2-1.2 16V-1.2 T

oe: 8200561449 -- 7700101968

00667 Dimensioni filettatura: 16x150
tappo coppa olio 1.2-1.2 16V-1.2 T-1.5 dCi-1.5 dCi 75-1.5 dCi 90-1.6 RS

oe: 7703075348 -- 7703075210

02001 Ø 16 mm Ø 22 mm
rondella in rame-amianto 1.2-1.2 16V

oe: 7703062062

02024 Ø 14 mm Ø 22 mm
rondella coppa olio in gomma 1.2-1.2 16V-1.2 T-1.5 dCi-1.5 dCi 75-1.5 dCi 90-1.6 RS

oe: 0164.54 -- 0164.54

05749
scambiatore di calore 1.5 dCi-1.5 dCi 75-1.5 dCi 90

oe: 213059324R -- 8200267937

39108
scambiatore di calore 1.5 dCi-1.5 dCi 75-1.5 dCi 90

oe: 8200923115 -- 8200779744

05139 L: 256 mm
asta livello olio 1.2 16V

oe: 8200255423

05156 L: 485 mm
asta livello olio 1.5 dCi

oe: 8200463669

39044 L: 485 mm
asta livello olio 1.2

oe: 7700114338

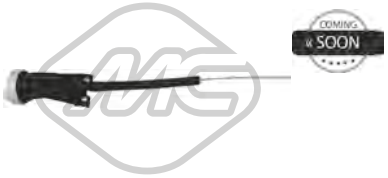

39225 L: 545 mm
asta livello olio 1.5 dCi

oe: 111512095R -- 8200721992

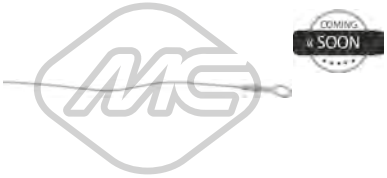

39244 L: 465 mm
asta livello olio 1.5 dCi

oe: 8200463668

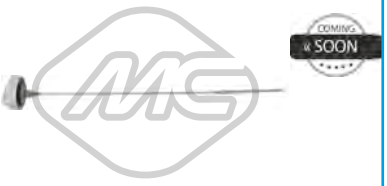

39548
asta livello olio 1.2-1.6 RS

oe: 8200722794 -- 111400116R

Tipo funzionamento: elettrico

93070
valvola EGR senza guarnizione 1.5 dCi

oe: 8200561269 -- 8200550361

92000
tubo alimentazione carburante 1.5 dCi-1.5 dCi 75-1.5 dCi 90

oe: 8200520596 -- 8200171176

92015
tubo alimentazione carburante 1.2

oe: 8200116407 -- 7700426123

92132
tubo flessibile carburante 1.5 dCi-1.5 dCi 75-1.5 dCi 90

oe: 8200934107

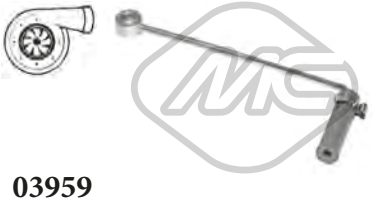

03959
manicotto turbo 1.5 dCi-1.5 dCi 75-1.5 dCi 90

oe: 8200912506 -- 223211568R

98341
manicotto turbo 1.2

oe: 144609794R

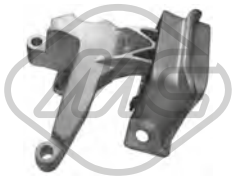

01029
supporto motore [Dx] 1.2

oe: 112328303R

04074
supporto motore [Sx] 1.2

oe: 7700411948 -- 7700425709

04099 L: 230 mm
supporto motore [posteriore] 1.2-1.2 16V-1.2 T-1.5 dCi-1.6 RS

oe: 7700821672 -- 7700411949

04676
supporto motore [posteriore] 1.2-1.2 16V-1.5 dCi-1.6 RS

oe: 8200151995

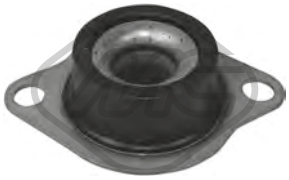

57136
supporto motore [Sx] 1.2-1.2 16V-1.2 T-1.5 dCi-1.6 RS

oe: 8200939896 -- 8200410218

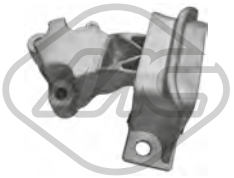

57469
supporto motore [anteriore Dx] 1.2 16V

oe: 112325742R

57655
supporto motore [Dx] 1.5 dCi-1.5 dCi 75-1.5 dCi 90

oe: 8200410267

02680 Ø 12 mm Ø 38 mm L: 46 mm
silentblock braccio sospensione [Assale anteriore inferiore] 1.2 16V

oe: 8200651168 -- 7700831364

02681 Ø 12 mm Ø 36 mm
silentblock braccio sospensione [Assale anteriore] 1.2 16V

oe: 7700819929

04094 Ø 45|59 mm
silentblock braccio sospensione [Assale anteriore] 1.2-1.2 16V-1.2 T-1.5 dCi-1.5 dCi 75-1.5 dCi 90-1.6 RS

oe: 7700424459 -- 8200651161

04156 Ø 10 mm Ø 45,5 mm
silentblock ponte [Assale posteriore] 1.2-1.2 16V-1.2 T-1.5 dCi-1.6 RS

oe: 7700839316 -- 8200042594

04673 L: 255 mm
bielletta barra stabilizzatrice [Assale anteriore Dx] 1.2 16V

oe: 8200050191

04674 L: 255 mm
bielletta barra stabilizzatrice [Assale anteriore Sx] 1.2 16V

oe: 8200040618

04110
supporto ammortizzatore [Assale anteriore] 1.2-1.2 16V-1.5 dCi

oe: 7700829529S -- 7700829529

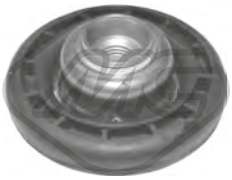

04153
supporto ammortizzatore [Assale anteriore bilaterale] 1.2-1.2 16V-1.2 T-1.5 dCi-1.5 dCi 90-1.6 RS

oe: 7700828866 -- 7700820501

04180 Ø 16 mm Ø 56 mm
cuscinetto supporto ammortizzatore [Assale anteriore bilaterale] 1.2-1.2 16V-1.2 T-1.5 dCi-1.5 dCi 75-1.5 dCi 90-1.6 RS

oe: 7700800107 -- 8200651172

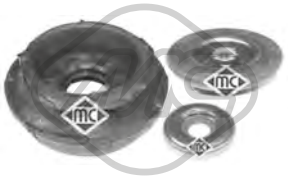

05724
kit supporto ammortizzatore [Assale anteriore] 1.2-1.2 16V-1.5 dCi

oe: 7700829529S -- 7700829529

05760 Ø 35 mm Ø 62 mm
cuscinetto trasmissione [Assale anteriore Dx] 1.2-1.2 16V-1.2 TCe 100-1.2 T-1.5 dCi-1.5 dCi 75-1.5 dCi 90-1.6 RS

oe: 7701071133 -- 7700112085

© INDUSTRIAL METALCAUCHO, S.L.U.

05766
kit supporto ammortizzatore [Assale anteriore bilaterale] 1.2-1.2 16V-1.5 dCi-1.6 RS

oe: 6001547499 -- 8200876298

57828
supporto ammortizzatore 1.2 16V-1.5 dCi-1.6 RS

oe: 550348102R

Ø 121 mm
N° denti: 23
H: 76 mm

90068
mozzo ruota [Assale anteriore] 1.2-1.2 16V-1.2 T-1.5 dCi

oe: 8200308649 -- 7700415122

Ø 121 mm
N° denti: 25
H: 77.2 mm

90103
mozzo ruota [Assale anteriore bilaterale] 1.6 RS

oe: 8200308650

74001 Ø 25 mm Ø 52 mm
cuscinetto ruota 1.2-1.2 16V-1.2 TCe 100-1.2 T-1.5 dCi-1.5 dCi 75-1.5 dCi 90

oe: 7703090433 -- 7703090253

74014 Ø 55 mm
cuscinetto ruota [Assale posteriore] 1.6 RS

oe: 7701208058 -- 7701209504

74092 Ø 77 mm
cuscinetto ruota [Assale anteriore] 1.6 RS

oe: 7701210111 -- 7701207676

74097 Ø 37 mm Ø 72 mm
cuscinetto ruota [Assale anteriore] 1.2-1.2 16V-1.2 TCe 100-1.2 T-1.5 dCi-1.5 dCi 75-1.5 dCi 90-1.6 RS

oe: 402105733R -- 7701207677

74128 Ø 25 mm Ø 52 mm
cuscinetto ruota [Assale posteriore] 1.2-1.2 16V-1.2 TCe 100-1.2 T-1.5 dCi-1.5 dCi 75-1.5 dCi 90

oe: 7703090433 -- 7703090253

96113 L: 345 mm
tubo freno [Assale anteriore] 1.2-1.2 16V-1.5 dCi

oe: 7700423975

96114 L: 195 mm
tubo freno [Assale posteriore] 1.2-1.2 16V-1.2 TCe 100-1.2 T-1.5 dCi-1.5 dCi 75-1.5 dCi 90-1.6 RS

oe: 7700416273

Ø 25 - 81 mm

01115 kit **00099**
kit cuffia trasmissione [lato ruota Assale anteriore bilaterale] 1.6 RS

oe: 7701209242

Ø 28 - 77 mm

01139 kit **04518**
kit cuffia trasmissione [sul lato del cambio] 1.2 16V

oe: 392415890R -- 7701473830

Ø 25 - 69 mm

01246 kit **00246**
kit cuffia trasmissione [sul lato del cambio Assale anteriore bilaterale] 1.5 dCi

oe: 7701209255

Ø 25.8 - 77 mm

01390 kit **04515**
kit cuffia trasmissione [sul lato del cambio] 1.2 16V

oe: 7701473830

Ø 25.8 - 85 mm

01537 kit
kit cuffia trasmissione [sul lato del cambio] 1.2-1.2 16V

oe: 7701470567 -- 7701468576

Ø 23 - 65 mm

01559 kit **00559**
kit cuffia trasmissione [sul lato del cambio Assale anteriore Dx] 1.2-1.2 16V

oe: 7701209258 -- 7700108269

Ø 20 - 64 mm

11061 kit **10061**
kit cuffia trasmissione [sul lato del cambio Assale anteriore bilaterale] 1.5 dCi

oe: 7701209929 -- 7701209612

© INDUSTRIAL METALCAUCHO, S.L.U.

11150 kit **10150**
kit cuffia trasmissione [sul lato del cambio] 1.6 RS
Ø 21,5 - 61,5 mm

oe: 392415471R

11152 kit **10152**
kit cuffia trasmissione [lato ruota Assale anteriore bilaterale] 1.2
Ø 24 - 80 mm

oe: 7701209924 -- 392417930R

04735
puleggia smorzatore con antivibrante 1.5 dCi-1.5 dCi 75-1.5 dCi 90
Ø 150 - 155 mm - 6 N° alette

oe: 8200184103 -- 8200477938

05138
puleggia smorzatore con antivibrante 1.2 16V
Ø 157 mm - 7 N° alette

oe: 8200315270

14735
kit albero motore con antivibrante 1.5 dCi-1.5 dCi 75-1.5 dCi 90-1.6 RS
Ø 150 - 155 mm - 6 N° alette

oe: 8200184103 -- 8200477938

05145
cuscinetto tendicinghia 1.2-1.2 16V-1.2 TCe 100-1.2 T
Ø 10 mm Ø 60 mm

oe: 8200769155 -- 8200324532

05146
cuscinetto tendicinghia 1.5 dCi-1.6 RS
Ø 65 mm

oe: 8200673091 -- 8200840823

05627
corona dentata 1.2

oe: 7700739336 -- 7700874761

05645
corona dentata 1.5 dCi-1.5 dCi 75-1.5 dCi 90
Ø 11 mm Ø 120 mm

oe: 7701473179 -- 8200053729

35087
coperchio kit catena distribuzione 1.5 dCi-1.5 dCi 75-1.5 dCi 90

oe: 135024451R

53008
testina barra accoppiamento [Assale anteriore Dx] 1.2-1.2 16V-1.2 TCe 100-1.2 T-1.5 dCi-1.5 dCi 75-1.5 dCi 90-1.6 RS
L: 90 mm

oe: 7701047416 -- 7701474793

53010
testina barra accoppiamento [Assale anteriore Sx] 1.2-1.2 16V-1.2 TCe 100-1.2 T-1.5 dCi-1.5 dCi 75-1.5 dCi 90-1.6 RS
L: 90 mm

oe: 7701475842 -- 7701047415

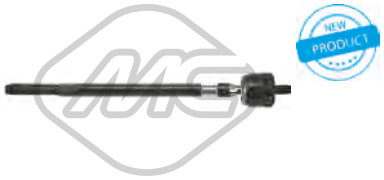

53011
tirante assiale [Assale anteriore bilaterale] 1.2-1.2 16V-1.2 TCe 100-1.2 T-1.5 dCi-1.5 dCi 75-1.5 dCi 90-1.6 RS
L: 301 mm

oe: 7701477878 -- 7701473655

05095
bielletta rinvio comando cambio 1.2 16V

oe: 7700111132

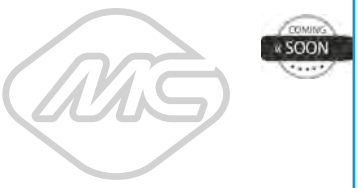

57780
copripedale acceleratore 1.5 dCi-1.6 RS

oe: 8200526101

57801
copripedale freno 1.2 16V-1.5 dCi-1.6 RS

oe: 7701068315

57814
kit copripedale 1.5 dCi-1.6 RS

oe: 8200976477

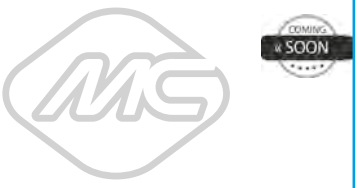

57815
kit copripedale 1.5 dCi-1.6 RS

oe: 8200976479

© INDUSTRIAL METALCAUCHO, S.L.U.

04114
supporto marmitta [centro] 1.2-1.2 16V-1.2 TCe 100-1.2 T-1.5 dCi-1.6 RS

oe: 7700424341 -- 7700424340

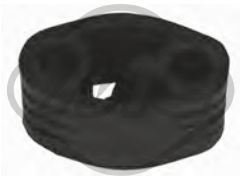

05096
supporto marmitta [centro] 1.2-1.2 16V-1.5 dCi-1.6 RS

oe: 6001547472

02063
pompa tergicristalli 1.2-1.2 16V-1.2 TCe 100-1.2 T-1.5 dCi-1.5 dCi 75-1.5 dCi 90-1.6 RS

oe: 7700430078 -- 7700428386

02065
pompa tergicristalli 1.2-1.2 16V-1.2 TCe 100-1.2 T-1.5 dCi-1.5 dCi 75-1.5 dCi 90-1.6 RS

oe: 8200213042 -- 8200213041

© INDUSTRIAL METALCAUCHO, S.L.U.

02110 Ø 19,6 mm
gommina ad anello VEL SATIS 2.2 dCi

oe: 7700867792 -- 6001545352

02404 Ø 44 mm Ø 52 mm
anello termostato VEL SATIS 2.0 16 V T-2.0 16V T

oe: 7700741923

03234
termostato raffreddamento 89 °C VEL SATIS 2.0 16 V T-2.0 16V T

oe: 7700872554 -- 8200772985

03288
scatola termostato 89 °C VEL SATIS 2.0 dCi

oe: 8200907234 -- 8200907229

03563 Pressione [bar]: 1.40
tappo vaschetta acqua VEL SATIS,WIND 1.2-1.2 TCe 100-1.6-2.0 16 V T-2.0 16V T-2.2 dCi

oe: 8200048024 -- 7700805131

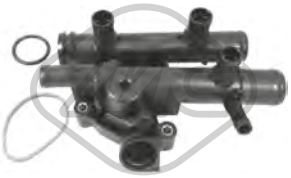

03646
scatola termostato 83 °C VEL SATIS 2.2 dCi

oe: 8200262241

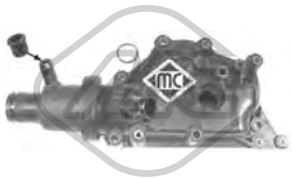

03773
scatola termostato 89 °C WIND 1.6

oe: 8200700094 -- 8200561434

03859
scatola termostato 83 °C VEL SATIS 2.0 dCi

oe: 8200907243 -- 8200801567

03617
tappo olio motore VEL SATIS 2.0 16 V T-2.0 16V T-2.2 dCi

oe: 8200046919 -- 7700741840

04641
kit coperchio albero a camme VEL SATIS,WIND 1.6-2.0 16 V T-2.0 16V T

oe: 7700274026 -- 7700106271

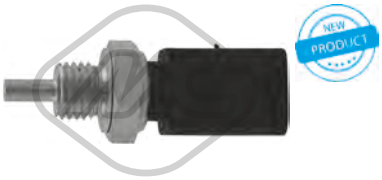

35705 N° raccordi: 3
sensore temperatura raffreddamento VEL SATIS 2.0 16V T

oe: 8200561449 -- 7700101968

00667 Dimensioni filettatura: 16x150
tappo coppa olio VEL SATIS 2.0 16 V T-2.0 16V T-2.0 dCi-2.2 dCi

oe: 7703075348 -- 7703075210

02024 Ø 14 mm Ø 22 mm
rondella coppa olio in gomma VEL SATIS 2.0 16 V T-2.0 16V T

oe: 0164.54 -- 0164.54

39064
scambiatore di calore VEL SATIS 2.0 dCi

oe: 8200797762 -- 8200507878

Tipo funzionamento: elettrico
93078 N° raccordi: 5
valvola EGR senza guarnizione VEL SATIS 2.0 dCi

oe: 8200693739 -- H8200327011

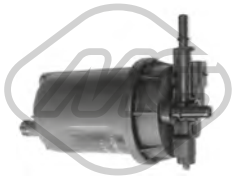

05393
filtro gasolio VEL SATIS 2.0 dCi-2.2 dCi-3.0 dCi

oe: 7701479176 -- 7701479050

04461
supporto motore [Dx] VEL SATIS 2.0 dCi-2.2 dCi-3.0 dCi-3.5 V6

oe: 8200181590 -- 8200052028

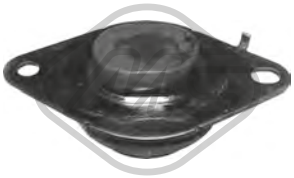

04462
supporto motore [Sx] VEL SATIS 2.0 16 V T-2.0 16V T-2.2 dCi-3.5 V6

oe: 8200000017 -- 8200357462

© INDUSTRIAL METALCAUCHO, S.L.U.

04466
supporto motore [Dx] VEL SATIS 2.2 dCi-3.0 dCi-3.5 V6

oe: 8200400177 -- 8200250743

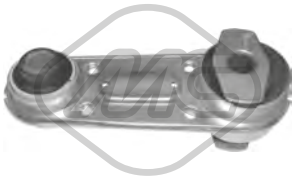

04467
supporto motore [posteriore] VEL SATIS 2.0 16 V T-2.0 16V T-2.0 dCi-2.2 dCi-3.0 dCi-3.5 V6

oe: 8200371093 -- 8200000003

04468
supporto motore [posteriore] VEL SATIS 2.0 16 V T-2.0 16V T

oe: 8200000002

04469 L: 197.5 mm
supporto motore [Dx] VEL SATIS 2.0 16 V T-2.0 16V T

oe: 8200358666 -- 8200000010

06155
supporto motore [Dx] VEL SATIS 2.0 16 V T-2.0 16V T

oe: 8200000011 -- 8200181589

06817
supporto motore [posteriore] ZOE

oe: 112381035R

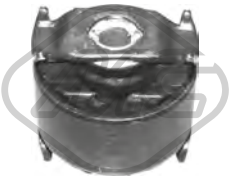

02663 Ø 12 mm Ø 58,5 mm
silentblock braccio sospensione [Assale anteriore inferiore] VEL SATIS 2.0 16 V T-2.0 16V T-2.0 dCi-2.2 dCi-3.0 dCi-3.5 V6

oe: 7700824042 -- 6025311529

02664 Ø 18,5 mm Ø 56 mm
silentblock braccio sospensione [Assale anteriore inferiore] VEL SATIS 2.0 16 V T-2.0 16V T-2.0 dCi-2.2 dCi-3.0 dCi-3.5 V6

oe: 7700822503

04457 L: 280 mm
bielletta barra stabilizzatrice [Assale anteriore] VEL SATIS 2.0 16 V T-2.0 16V T-2.0 dCi-2.2 dCi-3.0 dCi-3.5 V6

oe: 8200661217 -- 8200002870

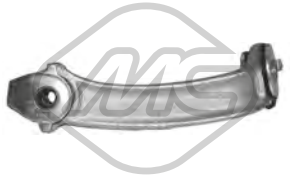

04587
supporto telaio [anteriore] VEL SATIS 2.0 16 V T-2.0 16V T-2.0 dCi-2.2 dCi-3.0 dCi-3.5 V6

oe: 8200000514

04588
supporto telaio [anteriore] VEL SATIS 2.0 16 V T-2.0 16V T-2.0 dCi-2.2 dCi-3.0 dCi-3.5 V6

oe: 543174598R -- 8200000515

04900 L: 250 mm
bielletta barra stabilizzatrice [Assale anteriore bilaterale] ZOE

oe: 551107041R -- 8201079463

53015 Ø 10 mm
testina sospensione [Assale anteriore inferiore] VEL SATIS 2.0 16 V T-2.0 16V T-2.0 dCi-2.2 dCi-3.0 dCi-3.5 V6

oe: 401606676R -- 7701478029

04572
supporto ammortizzatore [Assale anteriore] VEL SATIS 2.0 16 V T-2.0 16V T-2.2 dCi-3.0 dCi-3.5 V6

oe: 8200002877 -- 8200002876

04827
cuffia ammortizzatore [Assale anteriore bilaterale] VEL SATIS 2.0 16 V T-2.0 16V T-2.0 dCi-2.2 dCi-3.0 dCi-3.5 V6

oe: 8200180137 -- 7700833756

05760 Ø 35 mm Ø 62 mm
cuscinetto trasmissione [Assale anteriore Dx] VEL SATIS,WIND 1.2-1.2 TCe 100-1.6-2.0 16V T-2.0 16 V T-2.0 dCi-2.2 dCi-3.0 dCi-3.5 V6

oe: 7701071133 -- 7700112085

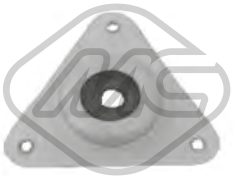

06843 Ø 13 mm
supporto ammortizzatore [Assale anteriore bilaterale] ZOE

oe: 543024644R

06844 Ø 106 mm
cuscinetto supporto ammortizzatore [Assale anteriore bilaterale] ZOE

oe: 543259539R

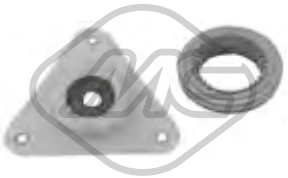

06845
kit supporto ammortizzatore [Assale anteriore] ZOE

oe: 543A02310R -- 543259539R

74001 Ø 25 mm Ø 52 mm
cuscinetto ruota TWIZY 45-80

oe: 7703090433 -- 7703090253

74014 Ø 55 mm
cuscinetto ruota [Assale posteriore] WIND 1.2-1.2 TCe 100-1.6

oe: 7701208058 -- 7701209504

74085 Ø 88 mm
cuscinetto ruota [Assale anteriore] VEL SATIS 2.0 16 V T-2.0 16V T-2.0 dCi-2.2 dCi-3.0 dCi-3.5 V6

oe: 7701208427 -- 7701207966

74092 Ø 77 mm
cuscinetto ruota [Assale anteriore] WIND 1.2-1.2 TCe 100-1.6

oe: 7701210111 -- 7701207676

74097 Ø 37 mm Ø 72 mm
cuscinetto ruota [Assale anteriore] ZOE

oe: 402105733R -- 7701207677

74128 Ø 25 mm Ø 52 mm
cuscinetto ruota [Assale posteriore] TWIZY 45-80

oe: 7703090433 -- 7703090253

96114 L: 195 mm
tubo freno [Assale posteriore] WIND 1.2-1.2 TCe 100-1.6

oe: 7700416273

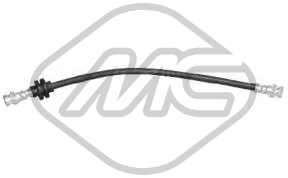

96171 L: 410 mm
tubo freno [Assale anteriore] VEL SATIS 2.0 16 V T-2.0 16V T-2.0 dCi-2.2 dCi-3.0 dCi-3.5 V6

oe: 7701050070

Ø 26 - 80 mm
01254 kit **00254**
kit cuffia trasmissione [lato ruota Assale anteriore bilaterale] ZOE

oe: 7701209251

Ø 26.5 - 69 mm
11063 kit **10063**
kit cuffia trasmissione [sul lato del cambio Assale anteriore bilaterale] ZOE

oe: 7701209473 -- 7701209992

Ø 30 - 100 mm
11071 kit **10071**
kit cuffia trasmissione [sul lato del cambio lato ruota Assale anteriore bilaterale] VEL SATIS 2.0 dCi

oe: 7701209248

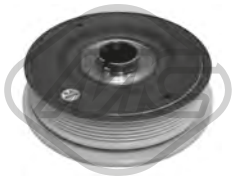

04463 Ø 151 - 165 mm - 6 N° alette
puleggia smorzatore con antivibrante VEL SATIS 2.2 dCi

oe: 8200802664 -- 8200555547

04611 Ø 151 mm - 7 N° alette
puleggia smorzatore con antivibrante VEL SATIS 2.0 16 V T

oe:

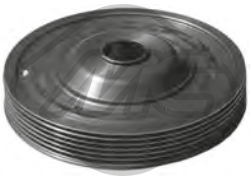

05172 Ø 154 mm - 6 N° alette
puleggia smorzatore con antivibrante WIND 1.6

oe: 8200352612 -- 8200395313

05651 Ø 156 mm - 7 N° alette
puleggia smorzatore con antivibrante VEL SATIS 2.0 dCi

oe: 8200361247 -- 8200767762

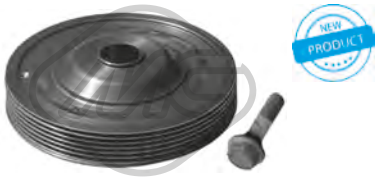

15172 Ø 154 mm - 6 N° alette
kit albero motore con antivibrante WIND 1.6

oe: 8200352612 -- 8200395313

04913 Ø 48.8 mm - 6 N° alette
puleggia alternatore VEL SATIS 2.0 16V T-2.2 dCi

oe: 7700426849

© INDUSTRIAL METALCAUCHO, S.L.U.

05145 Ø 10 mm Ø 60 mm
cuscinetto tendicinghia WIND 1.2-1.2 TCe 100

oe: 8200769155 -- 8200324532

05161 Ø 17 mm Ø 60 mm
cuscinetto tendicinghia VEL SATIS 2.2 dCi

oe: 7700102931 -- 8200104754

05261 Ø 17 mm Ø 60 mm
cuscinetto tendicinghia VEL SATIS 2.0 16 V T-2.0 16V T

oe: 8200947837 -- 8200285009

05262 Ø 65 mm
cuscinetto tendicinghia VEL SATIS 2.0 16 V T-2.0 16V T

oe: 117507271R -- 8200072120

05489 Ø 65 mm
cuscinetto tendicinghia VEL SATIS 3.0 dCi-3.5 V6

oe: 575161 -- 9636207480

57079 Ø 60,00 mm
cuscinetto tendicinghia VEL SATIS 2.0 dCi

oe: 8201003525 -- 8200725951E

06060
kit catena distribuzione VEL SATIS 2.0 dCi

oe: 130C12127R -- 8200334315

53023 L: 209 mm
testina barra accoppiamento [Assale anteriore Sx] VEL SATIS 2.0 16 V T-2.0 16V T-2.0 dCi-2.2 dCi-3.0 dCi-3.5 V6

oe: 7701049282

53033 L: 209 mm
testina barra accoppiamento [Assale anteriore Dx] VEL SATIS 2.0 16 V T-2.0 16V T-2.0 dCi-2.2 dCi-3.0 dCi-3.5 V6

oe: 7701049283

04114
supporto marmitta [centro] WIND 1.2-1.6

oe: 7700424341 -- 7700424340

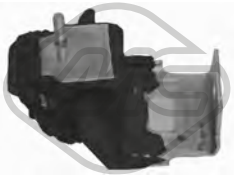

04470
supporto marmitta VEL SATIS 3.0 dCi

oe: 8200017025

06800
supporto marmitta [Assale posteriore] WIND 1.2 TCe 100-1.6

oe: 206511084R -- 206510006R

07070
supporto marmitta WIND 1.2-1.2 TCe 100-1.6

oe: 206510020R -- 206510006R

02063
pompa tergicristalli VEL SATIS 2.0 16 V T-2.0 dCi-2.0 16V T-2.2 dCi-3.0 dCi-3.5 V6-ZOE

oe: 7700430078 -- 7700428386

© INDUSTRIAL METALCAUCHO, S.L.U.

00120
connettore raffreddamento 100 2.0-2.0 E-2.2-2.2 4x4-2.2 E T 4x4-2.2 T-2.2 T 4x4

oe: 06B133989C

00762
connettore a T riscaldamento 1.6-1.6 TD-1.6 E-1.8-1.8 E-1.8 4x4-1.8 S-1.8 S 4x4-1.8 E 4x4-1.9 D-1.9 TD-1.9 TDI-2.0 E-2.0 E 16V 4x4-2.0 4x4-2.0 E 4x4-2.0 E 16V-2.0-2.2 E-2.3 E-2.3 E 20V-2.3 E 4x4-2.4 D-2.5
oe: 4A0819497

02110 Ø 19,6 mm
gommina ad anello 1.3-1.4-1.6 G-1.6 D-1.6-1.6 TD-1.8 S 4x4-1.8-1.8 GTE 4x4-1.8 S-1.8 E 4x4-1.8 E-1.8 GTE-1.8 4x4-1.8 CC 4x4-1.9 D-1.9 CD-1.9-2.0 E-2.0 E 16V-2.0 E 4x4-2.0 4x4-2.0 20 V 4x4-2.0-2.0 D T-2.0
oe: 1J0122096F -- 6X0122101E

03092
termostato raffreddamento 87 °C 1.3-1.4-1.6 D-1.6 TD-1.6-1.8 S 4x4-1.8 GTE 4x4-1.8 CC 4x4-1.8 E 4x4-1.8 GTE-1.8 4x4-1.8 S-1.8-1.9 TDI-1.9 TD-1.9 D-2.0 E 4x4-2.0 E 16V 4x4-2.0 E 16V-2.0 E-2.0-2.0 4x4
oe: 069121113B -- 059121113A

03517
beccuccio testata (laterale) [Installazione laterale] 80,100 1.3-1.6-1.6 E-1.8 E-1.8-1.8 S 4x4-1.8 GTE 4x4-1.8 4x4-1.8 S-1.8 GTE-1.8 E 4x4-1.8 CC 4x4-2.0 E 16V 4x4-2.0-2.0 E 16V-2.0 E 4x4-2.0 E-2.0 4x4
oe: 037121145 -- 026121145E

03522
flangia termostato 80,100 1.6 E-1.6-2.0-2.0 E 16V 4x4-2.0 E-2.0 4x4-2.0 E 16V-2.0 E 4x4

oe: 037121133F -- 037121132E

03527
flangia termostato 80 1.9 D-1.9 TD-1.9 TDI

oe: 068121132 -- 068121133AB

03535
flangia termostato [Parte frontale] 80,100 1.8-1.8 S 4x4-1.8 S-1.8 E-1.8 4x4-1.8 E 4x4-2.0 E 4x4-2.0 E-2.0-2.0 E 16V-2.0 E 16V 4x4-2.0 4x4

oe: 037121133B -- 037121132B

03536
flangia termostato 1.3-1.6-1.6 TD-1.6 D-1.6 G-1.8-1.8 E-1.8 4x4-1.8 S-1.8 GTE 4x4-1.8 GTE-1.8 CC 4x4-1.9 D-1.9 CD-2.0 E-2.0 E 16V-2.0-2.0 4x4-2.1-2.2-5S

oe: 055121121F

03540
kit tappo sensore acqua 1.3-1.4-1.6 G-1.6 D-1.6-1.6 TD-1.8 S 4x4-1.8-1.8 GTE 4x4-1.8 S-1.8 E 4x4-1.8 E-1.8 GTE-1.8 4x4-1.8 CC 4x4-1.9 D-1.9 CD-1.9-2.0 E-2.0 E 16V-2.0 E 4x4-2.0 4x4-2.0 20 V 4x4-2.0-2.0 D
oe: 357121140 -- 025121142

03542
flangia termostato 80 1.9 TDI

oe: 028121132A -- 028121132A

03574 Pressione [bar]: 1.2
tappo vaschetta acqua 1.3-1.4-1.6 G-1.6 D-1.6-1.6 E-1.6 TD-1.8 E-1.8 GTE-1.8 4x4-1.8 CC 4x4-1.8 E 4x4-1.8 S 4x4-1.8 S-1.8-1.8 GTE 4x4-1.9 D-1.9 TDI-1.9 TD-1.9 CD-1.9-2.0 TD-2.0-2.0 D T-2.0 E 16V-2.0
oe: 171121321F -- 171121321D

03583
beccuccio testata (laterale) 80,100 2.0 E 16V-2.0 E 16V 4x4

oe: 027121145B

03586
coperchio posteriore testata 80,90 1.6-1.6 TD-1.9 TD-1.9 TDI-1.9 D

oe: 028121145C -- 028121144M

03587
flangia testata 100

oe: 028121145G -- 028121144N

03593
flangia termostato 80,100 1.6-1.6 E-1.9 TD-1.9 TDI-2.0 4x4-2.0-2.0 E 16V-2.0 E-2.0 E 4x4-2.0 E 16V 4x4

oe: 048121121B

03594
coperchio posteriore testata 80 1.9 TD-1.9 TDI-2.0-2.0 4x4

oe: 048121145B

03686
flangia termostato 100 2.3 E-2.3 E 4x4-2.4 D-2.5 TDI-S4 T 4x4

oe: 074121121B -- 074121121

© INDUSTRIAL METALCAUCHO, S.L.U.

07562
manicotto radiatore [Superiore] 80 1.3-1.6-1.6 D-1.6 TD

oe: 134370

07628
manicotto radiatore 80 1.8

oe: 321101101J

07629
manicotto radiatore 80 1.8

oe: 321101051L

07715
manicotto dalla pompa acqua al raccordo testata 80,100 1.3-1.6-1.8-1.8 S-1.8 4x4-1.8 CC 4x4-1.8 S 4x4

oe: 026121053G

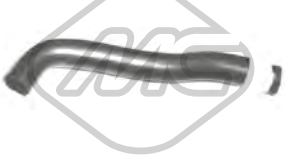

07917
manicotto dalla pompa alla flangia testata 1.3-1.5-1.6 D-1.6-1.6 GT-1.6 TD-1.6 GTE-1.8 S-1.8-1.8 CC 4x4-1.9 TD-1.9 TDI-1.9 D-2.0 4x4-2.0 E 16V 4x4-2.0 E 16V-2.0-2.0 E-2.3 E-2.6-2.8
oe: 027121063

08381
kit manicotti collettore 80,100 1.6-1.8

oe: 026121062C

08383
manicotto dalla pompa al beccuccio testata 80 1.6-1.6 E

oe: 037121053H -- 037121053H

09045 L: 690 mm
manicotto radiatore [inferiore] 80 1.6

oe: 1J0122051A -- 1J0122051J

09046
manicotto radiatore [Superiore] 80 1.6

oe: 1J0122101B

30310
termostato raffreddamento 84 °C 80,100 1.3-1.4-1.5-1.6-1.6 G-1.6 GTE-1.6 GT-1.6 E-1.8 E-1.8 E 4x4-1.8 GTE 4x4-1.8 GTE-1.8 S 4x4-1.8 CC 4x4-1.8 S-1.8-1.8 4x4-2.0 E 16V-2.0 E 4x4-2.0 E-2.0-2.0 E 16V 4x4-2.0
oe: 9N5488 -- 9N5121

02780
anelli conici marmitta 1.3-1.5-1.6 GT-1.6 D-1.6 E-1.6 G-1.6 TD-1.6 GTE-1.6-1.8 CC 4x4-1.8 S-1.8 E 4x4-1.8 E-1.8 S 4x4-1.8 GTE-1.8 GTE 4x4-1.8-1.8 4x4-1.9 CD-1.9 TD-1.9-1.9 TDI-1.9 D-2.0 E-2.0 TD-
oe: 028129589B

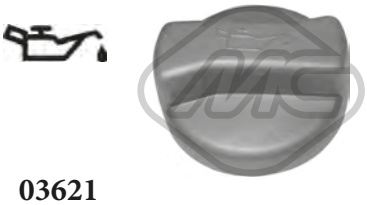

03621
tappo olio motore 1.3-1.4-1.5-1.6 GT-1.6 GTE-1.6 E-1.6 D-1.6 TD-1.6-1.8 S-1.8 E 4x4-1.8 S 4x4-1.8-1.8 E-1.8 4x4-1.9 D-1.9 TDI-1.9 TD-1.9-2.0 E-2.0 D-2.0 D T-2.0 TD-2.0 E 16V-2.0-2.0 20 V-2.0 E 16V 4x4-2.0
oe: 06B103485C -- 06A103485C

02448 L: 72 mm
guida asta livello olio 80,100 1.3-1.6-1.6 E-1.8-1.8 S 4x4-1.8 GTE 4x4-1.8 S-1.8 GTE-1.8 4x4-2.0 E 16V 4x4-2.0 E 4x4-2.0 E 16V-2.0 E-2.0-2.0 4x4

oe: 053103663 -- 050103663

02876
guida asta livello olio 80 1.9 TD-1.9 TDI

oe: 028103663A -- 028103663B

03688 Ø 18 mm L: 30 mm
guida asta livello olio 80,90 1.6 D-1.6 TD-1.9 D

oe: 036115636

50290 N° raccordi: 2
sensore temperatura raffreddamento 1.4-1.6 D-1.6 TD-1.6-1.6 E-1.8 E-1.8 S-1.8 E 4x4-1.8 S 4x4-1.8 4x4-1.8-1.9 TDI-1.9 TD-1.9 D-2.0 20 V 4x4-2.0 TD-2.0 E 4x4-2.0-2.0 4x4-2.0 E 16V-2.0 E 16V 4x4-2.0 D T-2.0
oe: 25906041A -- 025906041A

00674 Dimensioni filettatura: 14x150
tappo coppa olio 100

oe: 113115193

00759 Dimensioni filettatura: 26x150
tappo coppa olio 1.6-1.6 G-1.6 GT-1.6 GTE-1.8 GTE 4x4-1.8 GTE-2.0 20 V 4x4-2.0 20 V-2.0-2.3 E 4x4-2.3 E 20V 4x4-2.3 E 20V-2.3 E-2.6 4x4-2.6-2.8 4x4-2.8 E 4x4-2.8 E-2.8-RS2 4x4
oe: 059103193

© INDUSTRIAL METALCAUCHO, S.L.U.

04209 Dimensioni filettatura: M14 x 150
tappo coppa olio 1.3-1.6-1.6 G-1.6 D-1.6 TD-1.6 E-1.8 E-1.8-1.8 E 4x4-1.8 4x4-1.8 GTE 4x4-1.8 S-1.8 GTE-1.8 S 4x4-1.8 CC 4x4-1.9 D-1.9 TDI-1.9 TD-1.9 CD-1.9-2.0 D-2.0 E 16V 4x4-2.0 E-2.0 4x4-2.0 E
oe: N91288901 -- N90288901

05374
scambiatore di calore 1.6-1.8-1.9 TDI-2.0

oe: 038117070A -- 068117021B

05376 L: 94 mm
scambiatore di calore 100

oe: 028117021E -- 028117021C

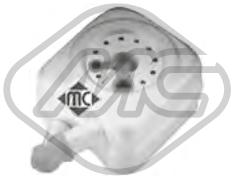

05378
scambiatore di calore 80 2.6-2.6 4x4-2.8-2.8 4x4

oe: 038117070A -- 078117021A

02669
anello valvola sfiato 80,100 1.6 TD-1.9 D-1.9 TD-1.9 TDI-2.0 D-2.0 D T-2.0 TD

oe: 028103500

03644
tubo sfiato in plastica 80 1.9 D-1.9 TD-1.9 TDI

oe: 028103491J -- 028103491J

03719
valvola sfiato [Assale anteriore] 80 1.9 D-1.9 TD-1.9 TDI

oe: 028129101D

08226
manicotto sfiato 80,100 1.6-1.6 E-2.0-2.0 E-2.0 E 16V-2.0 E 16V 4x4-2.0 E 4x4-2.3 E-2.3 E 4x4-2.6-2.6 4x4-2.8-2.8 4x4-S2 4x4

oe: 050103493A -- 048103493A

08227
manicotto sfiato 80,100 1.6-1.8-1.8 S-1.8 S 4x4-1.8 4x4

oe: 026103493A

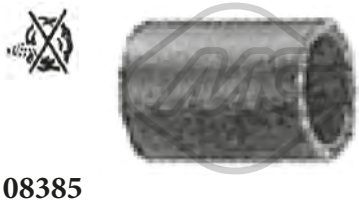

08385
manicotto sfiato 80 1.9 D-1.9 TD-1.9 TDI

oe: 028103493E -- 028103493E

Tipo funzionamento: pneumatico
93057
valvola EGR con guarnizione 80 1.9 TD-1.9 TDI

oe: 028131501B -- 028131501E

00016 Ø 3 mm Ø 7 mm L: 25 mm
tappo ritorno iniettori 80,100 1.6 D-1.6 TD-1.9 D-1.9 TD-1.9 TDI-2.0 D-2.0 D T-2.0 TD-2.4 D-2.5 TDI

oe: 1575.09 -- 9350058480

03672
valvola filtro gasolio 1.6 D-1.6 TD-1.9 D-1.9 TD-1.9 TDI-2.0 D T-2.0 D-2.0 TD-2.4 D-2.5 TDI

oe: 191127247A

03708
tappo serbatoio carburante 1.4-1.6 D-1.6 TD-1.6-1.6 E-1.8-1.8 S 4x4-1.8 4x4-1.8 E 4x4-1.8 E-1.8 S-1.9 D-1.9 TD-1.9 TDI-2.0 20 V-2.0-2.0 E-2.0 D T-2.0 D-2.0 TD-2.0 E 16V-2.0 E 4x4-2.0 20 V 4x4-2.0 E 16V
oe: 1J0201553C -- 8N0201553

84083 L: 664/437 mm
cavo acceleratore 80 1.3

oe: 811721555E -- 811721555E

84084 L: 810/605 mm
cavo acceleratore 80 1.6-1.6 G

oe: 811721555D -- 811721555D

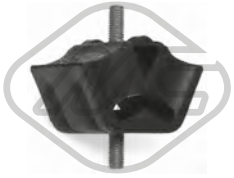

00546
supporto motore [anteriore] 80 1.3-1.5-1.6-1.6 D-1.6 TD-1.6 G-1.6 GTE-1.6 GT-1.8 S-1.8 S 4x4-1.8 E-1.8-1.8 GTE

oe: 823199381B -- 893199381B

02485
supporto motore [anteriore] 1.3-1.5-1.6 TD-1.6 GTE-1.6 GT-1.6-1.6 D-1.8 S 4x4-1.8 CC 4x4-1.8-1.8 S-1.8 E 4x4-1.8 4x4-1.9-1.9 TD-1.9 D-1.9 TDI-1.9 CD-2.0 E 4x4-2.0 E 16V 4x4-2.0 E 16V-2.0 20 V-2.0
oe: 4A0199379A -- 4A0199379B

© INDUSTRIAL METALCAUCHO, S.L.U.

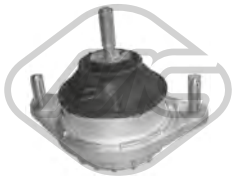

04174
supporto motore [anteriore Sx] 1.3-1.5-1.6 E-1.6 GT-1.6 TD-1.6 D-1.6 GTE-1.6-1.8-1.8 CC 4x4-1.8 S-1.9 TDI-1.9 TD-1.9 D-2.0 4x4-2.0-2.0 E-2.0 E 16V-2.0 E 4x4-2.0 E 16V 4x4-2.3 E 4x4-2.3 E-2.4 D-2.5 TDI-2.6-
oe: 8A0199379E -- 8A0199379B

04186
supporto motore [Dx] 80 1.6

oe: 1J0199262BE

04187
supporto motore [Sx] 80 1.6

oe: 1J0199555AJ -- 1J0199555CF

04359 Ø 26 mm Ø 68 mm L: 46 mm
silentblock supporto motore [anteriore] 80,100 1.6-1.6 E-1.8 S-1.8 E-1.8-2.0 E-2.0-2.0 E 16V-2.3 E-2.3 E 4x4-2.4 D-2.5 TDI-2.6 4x4-2.6-2.8-2.8 4x4

oe: 8D0199339F

57482 Ø 10,0 mm Ø 39,0 mm
supporto motore [anteriore] 80,90 1.3-1.4-1.5-1.6 GTE-1.6 TD-1.6 E-1.6 G-1.6-1.6 GT-1.6 D-1.8 E-1.8 S-1.8 S 4x4-1.8 GTE-1.8 4x4-1.8-1.8 E 4x4-1.8 GTE 4x4-1.8 CC 4x4-1.9 D-1.9 TD-1.9 CD-1.9 TDI-2.0 E
oe: 893199415 -- 823199415B

00641 L: 149 mm
bielletta barra stabilizzatrice [Assale anteriore bilaterale] 80,90 1.4-1.6 TD-1.6-1.6 D-1.8 S 4x4-1.8 S-1.8 4x4-1.8 E 4x4-1.8-1.8 E-1.9 D-2.0 4x4-2.0 20 V-2.0 E-2.0-2.0 E 4x4-2.0 20 V 4x4-2.0 E 16V 4x4-2.0 E
oe: 855407469

00801 Ø 12,5 mm
boccola barra stabilizzatrice [Assale anteriore] 80 1.3-1.5-1.6-1.6 D-1.6 GTE-1.6 G-1.6 TD-1.6 GT-1.8 E-1.8 GTE-1.8-1.8 S-1.9 D-1.9 CD-2.0 E 16V-2.0 E-2.0-5S

oe: 823411313A

00803 Ø 10 mm Ø 37,5 mm
silentblock braccio sospensione [Assale anteriore inferiore] 80,90 1.3-1.4-1.6-1.6 E-1.6 D-1.6 TD-1.6 G-1.8 CC 4x4-1.8 GTE 4x4-1.8 E-1.8 E 4x4-1.8-1.8 S 4x4-1.8 GTE-1.8 S-1.8 4x4-1.9 CD-1.9 TD-1.9 D-1.9
oe: 8A0407181 -- 857407181

02162 Ø 12,2 mm Ø 41,3 mm L: 38 mm
silentblock telaio [Assale post. bilaterale] 80,90 1.3-1.4-1.6 TD-1.6-1.6 G-1.6 D-1.8-1.8 S-1.8 GTE-1.8 E-1.9 D-1.9 CD-2.0 E 16V-2.0-2.0 20 V-2.0 E-2.2 E-2.2-2.3 E 20V-2.3 E-5S
oe: 811511247

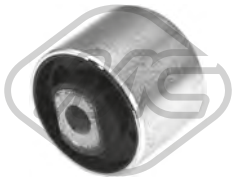

02164 Ø 62,5 mm
silentblock telaio [Assale post. bilaterale] 100 2.0-2.0 E-2.0 E 16V-2.3 E-2.4 D-2.5 TDI-2.6-2.8 E

oe: 4A0511247

02165 Ø 12 mm Ø 57 mm L: 90 mm
silentblock telaio [Assale post. bilaterale] 80 1.6-1.6 E-1.9 TD-1.9 TDI-2.0-2.0 E-2.0 E 16V-2.3 E-2.6-2.8

oe: 8A0501541

02167 Ø 15 mm Ø 26|55 mm
silentblock braccio sospensione [interno Assale anteriore inferiore] 100 2.0-2.0 E-2.0 E 16V-2.0 E 16V 4x4-2.0 E 4x4-2.3 E-2.3 E 4x4-2.4 D-2.5 TDI-2.6-2.6 4x4-2.8 E-2.8 E 4x4-S4 T 4x4-S4 V8 4x4
oe: 4A0407183C -- 4A0407183D

02697 Ø 10 mm Ø 38 mm
silentblock braccio sospensione [Assale anteriore inferiore] 1.3-1.4-1.5-1.6 G-1.6 GT-1.6-1.6 GTE-1.6 E-1.6 TD-1.6 D-1.8-1.8 S-1.8 E 4x4-1.8 GTE-1.8 E-1.8 4x4-1.8 CC 4x4-1.8 GTE 4x4-1.8 S 4x4-1.9-1.9 TD-
oe: 811407181 -- 811407181A

02843 Ø 10 mm Ø 38 mm L: 44 mm
silentblock braccio sospensione [interno Assale anteriore] 80 1.3-1.5-1.6-1.6 GT-1.6 GTE

oe: 823407181 -- 861407181

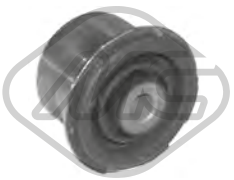

04185 Ø 10 mm Ø 44|55 mm
silentblock braccio sospensione [Assale anteriore inferiore] 1.6 E-1.6-1.9 TDI-1.9 TD-2.0 E-2.0 E 4x4-2.0 4x4-2.0 E 16V 4x4-2.0 E 16V-2.0-2.1-2.3 E 20V-2.3 E 20V 4x4-2.3 E-2.3 E 4x4-2.6 4x4-2.6-2.8 E-2.8-2.8
oe: 893407181

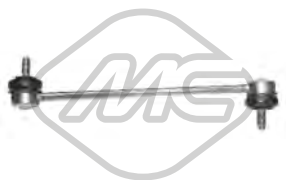

04338 L: 269 mm
bielletta barra stabilizzatrice [Assale anteriore] 80 2.0 E 16V 4x4-2.0 E 4x4-2.3 E 4x4-2.6 4x4-2.8 4x4-RS2 4x4-S2 4x4

oe: 893407465A -- 893407465

06442 Ø 16,2 mm Ø 26,0|63,0 mm
boccola barra stabilizzatrice [Assale anteriore bilaterale] 100 2.0-2.0 E-2.0 E 16V-2.0 E 4x4-2.3 E-2.3 E 4x4-2.4 D-2.5 TDI-2.6-2.6 4x4-2.8 E-2.8 E 4x4

oe: 4A0407181B -- 4A0407181A

57567 Ø 16,3 mm Ø 24,0|58,5 mm
silentblock [Assale anteriore bilaterale] 100 1.6-1.8-1.8 4x4-1.9-2.0-2.0 D-2.0 E-2.0 D T-2.0 TD-2.1-2.2-2.2 4x4-2.2 E 4x4-2.2 E T 4x4-2.2 T-2.2 T 4x4-2.3-2.3 E-2.3 E 4x4-2.4 D-2.5 TDI
oe: 431407181F

© INDUSTRIAL METALCAUCHO, S.L.U.

57568 Ø 12,0 mm Ø 22,0|46,5 mm
silentblock braccio sospensione [Assale anteriore inferiore] 100 1.6-1.8-1.8 4x4-1.9-2.0-2.0 D-2.0 E-2.0 D T-2.0 TD-2.1-2.2-2.2 4x4-2.2 E 4x4-2.2 E T 4x4-2.2 T-2.2 T 4x4-2.3 E-2.3-2.3 E 4x4-2.4 D-2.5 TDI
oe: 431407183A

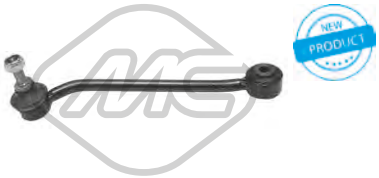

57581 Ø 10,0 mm L: 228 mm
silentblock bielletta [Assale posteriore Sx] 80 2.0 E 16V 4x4-2.0 E 4x4-2.3 E 4x4-2.6 4x4-2.8 4x4-S2 4x4
oe: 8D0505465 -- 8A0505465C

57582 Ø 10,0 mm L: 228 mm
silentblock bielletta [Assale posteriore Dx] 80 2.0 E 16V 4x4-2.0 E 4x4-2.3 E 4x4-2.6 4x4-2.8 4x4-S2 4x4
oe: 8D0505466 -- 8A0505466C

00923 Ø 14 mm
supporto ammortizzatore [Assale anteriore bilaterale] 80,90 1.3-1.4-1.6-1.6 E-1.6 G-1.6 TD-1.6 D-1.8 E-1.8 CC 4x4-1.8 GTE 4x4-1.8 E 4x4-1.8 GTE-1.8-1.8 S 4x4-1.8 4x4-1.8 S-1.9 CD-1.9 TD-1.9 D-1.9 TDI-2.0-
oe: 811412323A -- 8A0412323D

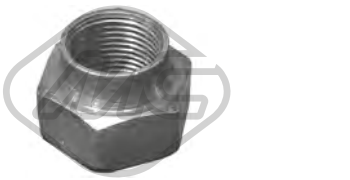

02609
colonnetta mozzo [anteriore] 80,90 1.3-1.4-1.5-1.6 TD-1.6-1.6 GTE-1.6 G-1.6 GT-1.6 D-1.8 GTE-1.8 S 4x4-1.8 GTE 4x4-1.8-1.8 CC 4x4-1.8 E 4x4-1.8 E-1.8 S-1.8 4x4-1.9 CD-2.0 E-2.0-2.0 20 V 4x4-2.0 20 V-2.0
oe: 321498103D -- 191498103CX

02844
tampone ammortizzatore in poliuretano [Assale anteriore] 80 1.3-1.5-1.6-1.6 GT-1.6 GTE
oe: 861412131

07015 Ø 56,7 mm
supporto ammortizzatore [Assale anteriore] 100 1.6-1.8-1.8 4x4-1.9-2.0 D-2.0-2.0 TD-2.0 D T-2.0 E-2.1-2.2-2.2 T-2.2 T 4x4-2.2 4x4-2.2 E 4x4-2.3 E-2.3-2.3 E 4x4-2.4 D-2.5 TDI
oe: 443412377 -- 443412377S

07016 Ø 81,0 mm Ø 102,0 mm
cuscinetto ammortizzatore [Assale anteriore bilaterale] 100 1.6-1.8-1.8 4x4-1.9-2.0-2.0 D-2.0 E-2.0 D T-2.0 TD-2.1-2.2-2.2 4x4-2.2 E 4x4-2.2 E T 4x4-2.2 T-2.2 T 4x4-2.3 E-2.3-2.3 E 4x4-2.4 D-2.5 TDI
oe: 441412249A -- 431412249D

07017 Ø 56.7 mm
kit supporto ammortizzatore [Assale anteriore] 100 1.6-1.8-1.8 4x4-1.9-2.0-2.0 D-2.0 E-2.0 D T-2.0 TD-2.1-2.2-2.2 E 4x4-2.2 4x4-2.2 E T 4x4-2.2 T-2.2 T 4x4-2.3-2.3 E-2.3 E 4x4-2.4 D-2.5 TDI
oe: 443412377S -- 443412377

07021 Ø 17 mm
supporto ammortizzatore [Assale anteriore bilaterale] 100 2.0-2.0 E-2.0 E 16V-2.0 E 4x4-2.3 E-2.3 E 4x4-2.4 D-2.5 TDI-2.6-2.6 4x4-2.8 E-2.8 E 4x4-S4 T 4x4-S4 V8 4x4
oe: 4A0412377C -- 4A0412377B

07022 Ø 91,0 mm Ø 112,0 mm
cuscinetto ammortizzatore [Assale anteriore bilaterale] 100 2.0-2.0 E-2.0 E 16V-2.0 E 4x4-2.3 E-2.3 E 4x4-2.4 D-2.5 TDI-2.6-2.6 4x4-2.8 E-2.8 E 4x4-S4 T 4x4-S4 V8 4x4
oe: 4A0412249

07023 Ø 17 mm
kit supporto ammortizzatore [Assale anteriore bilaterale] 100 2.0-2.0 E-2.0 E 16V-2.0 E 4x4-2.3 E-2.3 E 4x4-2.4 D-2.5 TDI-2.6-2.6 4x4-2.8 E-2.8 E 4x4-S4 T 4x4-S4 V8 4x4
oe: 4A0412249 -- 4A0412377A

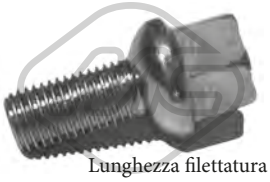

Lunghezza filettatura [mm]: 24
00792 Filetto esterno [mm]: M12 X 1.5
colonnetta ruota 80 1.3-1.6-1.6 D-1.6 G-1.6 TD-1.8-1.8 CC 4x4-1.8 GTE-1.8 GTE 4x4-1.9 CD-2.0-2.0 4x4-2.2 4x4-5S
oe: 3A0601139

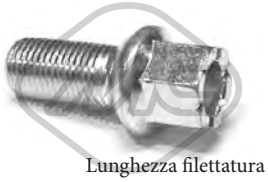

Lunghezza filettatura [mm]: 27
04248 Filetto esterno [mm]: M 14 x 1,5
colonnetta ruota [Assale anteriore] 100 1.8-1.8 4x4-1.9-2.0-2.0 D-2.0 D T-2.1-2.2-2.2 4x4-2.2 E 4x4-2.2 E T 4x4-2.2 T-2.3 E-2.3 E 4x4-2.4 D-2.5 TDI
oe: WHT001812 -- 8D0601139A

Ø 131 mm
N° denti: 38
90054 H: 75 mm
mozzo ruota [Assale anteriore bilaterale] 100 1.8-1.8 4x4-2.0 E-2.0 E 16V-2.0-2.0 E 4x4-2.0 TD-2.0 D T-2.0 D-2.2 4x4-2.2 T 4x4-2.2 E T 4x4-2.2 T-2.2-2.3-2.3 E 4x4-2.3 E-2.4 D-2.5 TDI-2.6 4x4-2.6-2.8 E 4x4-2.8 E
oe: 447407615B -- 4B0407613B

90516 H: 109.5 mm
mozzetto ruota [Assale posteriore] 80,90 1.6-1.6 TD-1.8 S-1.8-1.8 E-2.0-2.0 20 V
oe: 357501117

08377
manicotto depressore servofreno 1.3-1.6-1.6 G-1.6 TD-1.6 D-1.8 S 4x4-1.8 CC 4x4-1.8-1.8 GTE-1.8 S-1.9 CD-2.0-2.0 20 V 4x4-2.0 20 V-2.2-2.6 4x4-2.6-2.8 4x4-2.8-2.8 E 4x4-2.8 E-5S
oe: 321611939E

74002
cuscinetto ruota [Assale posteriore] 1.3-1.4-1.5-1.6 D-1.6-1.6 TD-1.6 GTE-1.6 G-1.6 GT-1.8-1.8 E-1.8 S-1.8 GTE-1.9 CD-1.9 D-1.9-1.9 TD-1.9 TDI-2.0 E-2.0 20 V-2.0 E 16V-2.0-2.2 E-2.2-5S
oe: 311405625N -- 311405645B

© INDUSTRIAL METALCAUCHO, S.L.U.

74022 Ø 39 mm Ø 75 mm
cuscinetto ruota [Assale anteriore] 80,90 1.4-1.6-1.6 E-1.6 TD-1.6 D-1.8-1.8 S 4x4-1.8 S-1.8 4x4-1.8 E 4x4-1.8 E-1.9 D-1.9 TDI-1.9 TD-2.0 E 4x4-2.0-2.0 E 16V 4x4-2.0 4x4-2.0 E-2.0 20 V-2.0 E 16V-2.0 20 V 4x4-
oe: 8D0598625A -- 8D0498625

74034 Ø 50 mm
cuscinetto ruota [Assale posteriore] 1.3-1.4-1.6 G-1.6 D-1.6-1.6 E-1.6 TD-1.8 S-1.8 GTE-1.8-1.8 E-1.9 TDI-1.9-1.9 TD-1.9 D-1.9 CD-2.0-2.0 20 V-2.0 E 16V-2.0 TD-2.0 D-2.0 E-2.0 D T-2.1-2.2 E-2.2-2.2 T-2.3-2.3 E
oe: 311405625N -- 443505509

74061 Ø 43 mm Ø 82 mm
cuscinetto ruota [Assale anteriore] 1.8-1.8 4x4-2.0 D-2.0 E 16V 4x4-2.0 E-2.0 TD-2.0 E 4x4-2.0 E 16V-2.0-2.0 D T-2.2 E T 4x4-2.2-2.2 T-2.2 T 4x4-2.2 4x4-2.3 4x4-2.3 E 4x4-2.3-2.3 E 20V-2.3 E-2.3 E 20V
oe: 8D0498625B -- 893498625E

74117 Ø 43 mm Ø 82 mm
cuscinetto ruota [Assale anteriore bilaterale] 100 1.8-1.8 4x4-2.0 E-2.0 E 16V-2.0-2.0 E 16V 4x4-2.0 E 4x4-2.0 TD-2.0 D T-2.0 D-2.2 4x4-2.2 E T 4x4-2.2 T-2.2 T 4x4-2.2-2.3-2.3 E 4x4-2.3 E-2.4 D-2.5 TDI-2.6 4x4-
oe: 4A0498625

96108 L: 205 mm
tubo freno [Assale posteriore] 1.3-1.5-1.6 D-1.6 G-1.6 GTE-1.6 TD-1.6-1.8 GTE-1.8-1.9-1.9 CD-2.0 20 V-2.0 TD-2.0 D T-2.0 E 16V-2.0 E-2.0-2.0 D-2.1-2.2-2.2 T-2.3-2.3 E-2.4 D-2.5 TDI-2.6-2.8 E-5S
oe: 433611775A

96111 L: 195 mm
tubo freno [Assale posteriore] 80 1.3-1.6-1.6 D-1.6 G-1.6 TD-1.8-1.8 CC 4x4-1.8 GTE-1.8 GTE 4x4

oe: 171611775A

96175 L: 190 mm
tubo freno [Assale post. bilaterale] 1.3-1.4-1.5-1.6-1.6 GTE-1.6 E-1.6 TD-1.6 GT-1.6 D-1.6 G-1.8 GTE-1.8 CC 4x4-1.8-1.8 S 4x4-1.8 S-1.8 E 4x4-1.8 E-1.9 TD-1.9 CD-1.9 TDI-1.9 D-2.0 4x4-2.0 E 16V 4x4-2.0
oe: 893611775A -- 481611775

Ø 21 - 100 mm
01188 kit
kit cuffia trasmissione [sul lato del cambio Assale post. bilaterale Assale anteriore bilaterale] 1.3-1.6 D-1.6-1.6 TD-1.8-1.8 GTE-2.0-2.2

oe: 1J0498201C -- 191498201C

Ø 24 - 100 mm
01190 kit
kit cuffia trasmissione [lato ruota] 1.6-1.6 E-1.6 TD-1.9 TDI-1.9 TD-2.0 E-2.0 E 16V-2.0-2.0 E 4x4-2.0 E 16V 4x4-2.0 20 V-2.0 20 V 4x4-2.2 E-2.2-2.2 E 4x4-2.3 E-2.3 E 4x4-2.3 E 20V 4x4-2.3 E 20V-2.4 D-2.5 TDI-
oe:

Ø 21 - 100 mm
01192 kit
kit cuffia trasmissione [sul lato del cambio Assale post. bilaterale Assale anteriore bilaterale] 80 2.0-2.0 E 16V-2.0 E 16V 4x4-2.0 4x4-2.3 E-2.3 E 4x4

oe: 191498201B

Ø 20 - 75 mm
01359 kit **00359**
kit cuffia trasmissione [lato ruota Assale anteriore bilaterale] 1.3-1.5-1.6 TD-1.6 G-1.6-1.6 GT-1.6 D-1.6 GTE-1.8 S-1.8-1.8 CC 4x4-1.9 TD-1.9 TDI-1.9 CD-1.9 D-1.9-2.0 E 16V-2.0 4x4-2.0 E 16V 4x4-2.0-2.0
oe: 191498203C -- 321407285B

Ø 21 - 94 mm
01455 kit
kit cuffia trasmissione [sul lato del cambio] 100

oe: 171498201

Ø 23 - 99 mm
01529 kit
kit cuffia trasmissione [sul lato del cambio Assale anteriore bilaterale] 100

oe: 33211205816 -- 33211105446

Ø 19 - 69 mm
01532E kit
kit cuffia trasmissione (montare con cono) [lato ruota] 100 2.4 D

oe:

Ø 24 - 100 mm
01560 kit
kit cuffia trasmissione [sul lato del cambio] 1.3-1.6 D-1.6-1.6 TD-1.8-1.8 GTE-2.0-2.2

oe: 321407283A

Ø 22 - 82 mm
01575 kit **00575**
kit cuffia trasmissione [lato ruota Assale anteriore bilaterale] 100

oe: 443498203C -- 443407285A

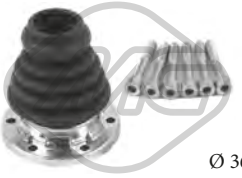

Ø 36 - 100 mm
01637 kit
kit cuffia trasmissione [sul lato del cambio Assale anteriore bilaterale] 100

oe: 191407283

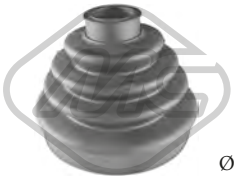

Ø 24 - 90 mm
01638 kit **00638**
kit cuffia trasmissione [Assale post. bilaterale lato ruota] 80,100 1.8-2.0 D-2.3 E

oe: 431407285C

© INDUSTRIAL METALCAUCHO, S.L.U.

Ø 21.5 - 82 mm

01642 kit 00642

kit cuffia trasmissione [lato ruota Assale anteriore bilaterale] 80,90 1.6 D-1.8 4x4-1.8-1.8 S 4x4-1.8 S-1.8 E 4x4-2.0 E 4x4-2.0-2.0 E-2.0 20 V 4x4-2.2 E-2.2 E 4x4-2.3 E 20V 4x4-2.3 E 4x4-2.3 E

oe: 357498203A

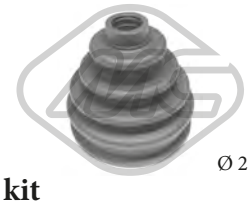

Ø 21,5 - 82 mm

01642E kit

kit cuffia trasmissione (montare con cono) [lato ruota Assale anteriore bilaterale] 100

oe: 357498203A

Ø 19 - 75 mm

01689E kit

kit cuffia trasmissione (montare con cono) [lato ruota Assale anteriore Dx] 1.6-1.6 E-1.6 TD-1.9 TDI-1.9 TD-2.0 E-2.0 E 16V-2.0-2.0 E 4x4-2.0 E 16V 4x4-2.0 20 V-2.0 20 V 4x4-2.2 E-2.2-2.2 E 4x4-2.3 E-2.3 E

oe: 871498203A

Ø 22 - 83 mm

01732 kit 00732

kit cuffia trasmissione [lato ruota Assale anteriore bilaterale] 80,100 1.6 GT-1.6 G-1.6 GTE-1.8-1.8 GTE 4x4-1.8 E-1.8 GTE-1.9

oe: 7701033432

Ø 20 - 76 mm

01770 kit 00770

kit cuffia trasmissione [lato ruota] 1.3-1.5-1.6 D-1.6-1.6 GT-1.6 TD-1.6 GTE-1.8 CC 4x4-1.8 S-1.8-1.9 TDI-1.9 TD-1.9 D-2.0 4x4-2.0 E 16V-2.0-2.0 E 16V 4x4-2.0 E-2.3 E-2.6-2.8

oe:

Ø 22 - 80 mm

11020 kit 10020

kit cuffia trasmissione [sul lato del cambio lato ruota Assale anteriore bilaterale] 100 1.8

oe: 8A0407285 -- 4A0407285

Ø 24 - 107.5 mm

11022 kit

kit cuffia trasmissione [sul lato del cambio Assale anteriore bilaterale] 1.6 E-1.6-1.8 CC 4x4-1.8 GTE 4x4-1.8 4x4-1.9-2.0 E-2.0 TD-2.0 20 V-2.0-2.0 D T-2.0 E 16V-2.0 4x4-2.0 E 4x4-2.0 D-2.1-2.2 4x4-2.2 E T 4x4-

oe: 8D0498201 -- 431498201D

Ø 21 - 80 mm

11041 kit 10041

kit cuffia trasmissione [sul lato del cambio Assale anteriore bilaterale] 80,100 2.5 TDI-2.8-2.8 4x4-2.8 E 4x4-S4 V8 4x4

oe: 1H0498201 -- 4B0498201

Ø 28 - 100 mm

11059 kit

kit cuffia trasmissione [sul lato del cambio Assale post. bilaterale Assale anteriore bilaterale] 80,90 1.3-1.6-1.6 D-1.6 TD-1.8 S 4x4-1.8-1.8 E 4x4-1.8 GTE-1.8 4x4-1.8 S-1.8 E-1.8 CC 4x4-2.0 20 V-2.0 20 V 4x4-2.0

oe: 893498201 -- 321498201E

Ø 24 - 90 mm

11148 kit 10148

kit cuffia trasmissione [lato ruota Assale anteriore bilaterale] 100 2.0-2.0 E-2.0 E 16V-2.0 E 4x4-2.3 E-2.3 E 4x4-2.4 D-2.5 TDI-2.6-2.6 4x4-2.8 E-2.8 E 4x4-S4 T 4x4-S4 V8 4x4

oe: 441407285

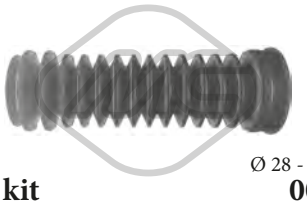

Ø 28 - 45 mm

01573 kit 00573

kit cuffia cremagliera sterzo 1.3-1.5-1.6 GTE-1.6 G-1.6 GT-1.6 E-1.6 D-1.6 TD-1.6-1.8 S-1.8-1.8 GTE 4x4-1.8 CC 4x4-1.8 GTE-1.9 CD-1.9 D-1.9 TD-1.9 TDI-2.0-2.0 E 4x4-2.0 4x4-2.0 E-2.0 E 16V-2.0 E 16V

oe: 811419831B

Ø 40 - 48 mm

01772 kit

kit cuffia cremagliera sterzo [bilaterale] 100 1.6-1.8-1.8 4x4-1.9-2.0-2.0 E-2.0 E 16V-2.0 E 4x4-2.0 D-2.0 TD-2.0 D T-2.1-2.2 T 4x4-2.2 T-2.2 E T 4x4-2.2 E 4x4-2.2 4x4-2.2-2.3 4x4-2.3-2.3 E-2.3 E 4x4-2.4 D-2.5

oe: 431419831

21001

filtro cambio automatico 80 1.6-1.6 E-1.9 TD-1.9 TDI-2.0-2.0 E-2.0 E 16V-2.3 E-2.6-2.8

oe: 01M325429

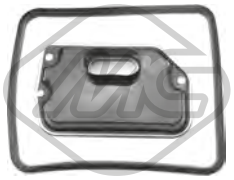

21053

filtro cambio automatico 100 2.0-2.0 E-2.0 E 16V-2.0 E 4x4-2.3 E-2.3 E 4x4-2.4 D-2.5 TDI-2.6-2.6 4x4-2.8 E-2.8 E 4x4

oe: 01F325433 -- 01F321371

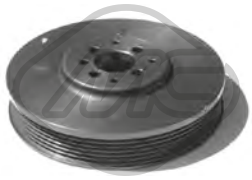

Ø 162 mm - 6 N° alette

04290

puleggia smorzatore con antivibrante 80 1.9 TD-1.9 TDI

oe: 028105243T -- 028105243K

Ø 8 mm Ø 78 mm

04768

cuscinetto tendicinghia 80 1.9 TD-1.9 TDI

oe: 028145278E -- 028145278A

Ø 72 mm L: 103 mm

04908

cuscinetto tendicinghia 80 1.9 TD-1.9 TDI

oe: 028903315R

03681

coperchio cinghia distribuzione [Superiore] 80,100 1.6-1.6 E-1.8 4x4-1.8-1.8 S 4x4-1.8 S-1.8 E-1.8 E 4x4-2.0 E-2.0 E 4x4-2.0 4x4

oe: 026109173A

© INDUSTRIAL METALCAUCHO, S.L.U.

03687
coperchio cinghia distribuzione [inferiore] 80,100 1.6-1.8-1.8 4x4-1.8 E-1.8 E 4x4-1.8 S-1.8 S 4x4-2.0 E-2.0 E 4x4-2.0 4x4

oe: 026109175A

03715
coperchio cinghia distribuzione [anteriore] 80,100 1.6-1.6 E-1.8 E-1.8-1.8 S 4x4-1.8 S-1.8 4x4-1.8 E 4x4-2.0 E-2.0 E 4x4-2.0 4x4

oe: 026109107B

05695 N° denti: 22
corona albero a camme 80,90 1.6 D-1.6 TD-1.9 TD-1.9 D

oe: 028105263E

05697 N° denti: 22
corona albero a camme 80,100 1.3-1.6-1.6 E-1.6 G-1.8-1.8 GTE-1.8 S-1.8 E-2.0 E 4x4-2.0 E 16V 4x4-2.0 E 16V-2.0 E-2.0-2.0 4x4

oe: 049105263C

05699 N° denti: 22
corona albero a camme 80 1.9 TDI

oe: 028105263D -- 028105263A

05706 N° denti: 22
corona albero a camme 80 1.6-1.6 E-1.9 TD-1.9 TDI-2.0-2.0 E-2.0 E 16V-2.0 E 16V 4x4-2.0 E 4x4

oe: 038105263F

02695
supporto carburatore 1.6-1.6 E-1.8-1.8 S 4x4-1.8 S-1.8 4x4-1.8 CC 4x4-1.8 E-1.8 GTE 4x4-1.8 GTE-1.8 E 4x4-2.0 E 4x4-2.0 E 16V-2.0 E-2.0-2.0 4x4

oe: 050129761A -- 050129761B

02696
supporto carburatore 80,100 1.3-1.6-1.8-1.8 4x4-1.8 S-1.8 S 4x4-1.8 CC 4x4

oe: 027129761A -- 027129761

02880
supporto carburatore 80,100 1.6-1.8-1.8 4x4

oe: 026129761E

00718 Ø 14 mm
supporto cambio [anteriore] 80 1.3-1.5-1.6-1.6 GT-1.6 GTE-1.6 D-1.6 G-1.6 TD-1.8-1.8 CC 4x4-1.8 GTE-1.8 GTE 4x4-1.9 CD-2.0-2.0 4x4-2.2 4x4-5S

oe: 811399151B

01035
supporto motore [bilaterale] 100 2.0-2.0 E-2.0 E 16V-2.0 E 4x4-2.4 D-2.5 TDI

oe: 4A0399151D

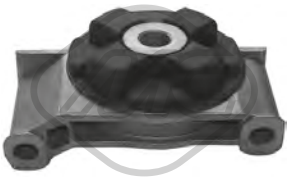

02917
supporto cambio [Sx] 1.3-1.4-1.5-1.6-1.6 GTE-1.6 E-1.6 TD-1.6 GT-1.6 D-1.8 GTE-1.8 CC 4x4-1.8 S-1.8-1.8 S 4x4-1.8 4x4-1.8 E-1.8 E 4x4-1.9 TD-1.9 TDI-1.9 D-2.0 E-2.0 E 16V 4x4-2.0 20 V 4x4-2.0 E
oe: 893399151A

57486 Ø 55 mm
supporto motore [Assale anteriore] 100 2.0-2.0 E-2.0 E 16V-2.0 E 4x4-2.3 E-2.3 E 4x4-2.4 D-2.5 TDI-2.6-2.6 4x4-2.8 E-2.8 E 4x4-S4 T 4x4-S4 V8 4x4

oe: 4A0399415B -- 4A0399415

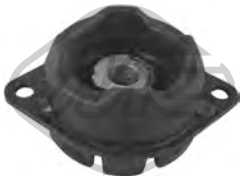

57738
supporto motore 80,100 1.6-1.6 TD-1.8-1.8 S 4x4-1.8 CC 4x4-1.8 E 4x4-1.8 4x4-1.8 GTE 4x4-1.9 TDI-1.9 D-1.9-2.0 E-2.0 E 16V 4x4-2.0 D-2.0 4x4-2.0 E 4x4-2.0 D T-2.0 TD-2.0-2.1-2.2 4x4-2.2 E T 4x4-2.2 T
oe: 431399151D

00864
copripedale freno e frizione 80,90 1.3-1.4-1.6 G-1.6 TD-1.6-1.6 D-1.8 CC 4x4-1.8 E-1.8 S-1.8 GTE 4x4-1.8-1.8 GTE-1.9 CD-2.0-2.0 20 V-2.0 E-2.0 4x4-2.2 4x4-2.2 E-2.2-2.3 E-2.3 E 20V-5S
oe: 321721173

80520 L: 972/590 mm
cavo frizione manuale 80 1.9 CD-5S

oe: 321721335E -- 321721335D

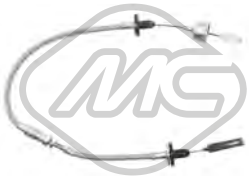

80521 L: 922/353+170 mm
cavo frizione manuale 80,90 1.6 D-1.6 TD-1.8-1.8 GTE-1.8 GTE 4x4-2.0-2.0 4x4

oe: 811721335R -- 811721335Q

80522 L: 920/395+170 mm
cavo frizione manuale 80 1.3-1.6-1.8-1.8 S-1.8 S 4x4-1.8 GTE

oe: 811721335P

© INDUSTRIAL METALCAUCHO, S.L.U.

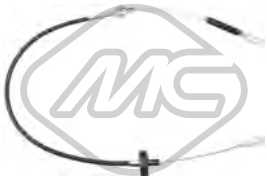

80524 L: 1264/726 mm
cavo frizione manuale 100 1.8-1.8 4x4-2.0-2.0 E

oe: 443721335D

80526 L: 1184/652 mm
cavo frizione manuale 100 1.8-1.8 4x4-2.0-2.0 E

oe: 443721335C

84074 L: 830/655 mm
cavo frizione 100 1.6-1.8-1.9

oe: 803721335A -- 803721335A

84075 L: 880/645 mm
cavo frizione 100 1.6-1.9-2.0-2.0 D-2.1

oe: 803721335C -- 803721335C

84076 L: 1220/650 mm
cavo frizione 100 1.9-2.0 D-2.1

oe: 431721335F -- 431721335F

00238
supporto marmitta 1.3-1.5-1.6 GT-1.6 GTE-1.6 G-1.6 D-1.6 TD-1.6-1.8 S-1.8-1.8 GTE 4x4-1.8 4x4-1.8 CC 4x4-1.8 GTE-1.9 TDI-1.9 CD-1.9 D-1.9-1.9 TD-2.0 E 16V-2.0 E 16V 4x4-2.0 4x4-2.0 E-2.0-2.0
oe: 823253147 -- 823253149

00366 Ø 31 mm Ø 59.5 mm
supporto marmitta 1.6-1.6 D-1.6 TD-1.8 E-1.8 E 4x4-1.8 S 4x4-1.8 4x4-1.8-1.8 S-1.8 GTE 4x4-1.8 GTE-1.8 CC 4x4-1.9-2.0 20 V 4x4-2.0 E 16V 4x4-2.0 E 16V-2.0-2.0 D-2.0 E-2.0 E 4x4-2.0 20 V-2.0 4x4-2.2
oe: 861253147 -- 893253147F

00497
supporto marmitta [anteriore] 1.3-1.5-1.6 GT-1.6 GTE-1.6 D-1.6-1.6 TD-1.8-1.8 E-1.8 S 4x4-1.8 CC 4x4-1.8 E 4x4-1.8 S-1.9-1.9 D-1.9 TD-1.9 TDI-2.0-2.0 20 V-2.0 4x4-2.0 E 16V 4x4-2.0 E 16V-2.0 20 V 4x4-
oe: 8A0253147A -- 803253147

02735
supporto marmitta 80 1.6-1.6 E-1.9 TD-1.9 TDI-2.0-2.0 E

oe: 8D0253144R -- 8D0253144K

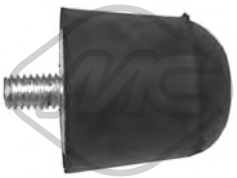

02737
supporto marmitta 100 2.0-2.0 E-2.0 E 16V-2.2-2.3 E-2.3-2.4 D-2.5 TDI-2.6-2.6 4x4-2.8 E-2.8 E 4x4

oe: 4A0253149C

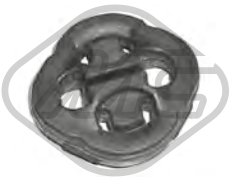

02766
supporto marmitta 1.3-1.6 D-1.6 TD-1.6 G-1.6-1.8-1.8 CC 4x4-1.8 GTE-1.8 GTE 4x4-1.8 4x4-1.9 CD-1.9-2.0 4x4-2.0 D T-2.0 D-2.0-2.0 E 16V-2.0 E 4x4-2.0 E-2.0 TD-2.1-2.2 E T 4x4-2.2 T 4x4-2.2 4x4-2.2
oe: 4A0253147A -- 823253147A

03737
interruttore luce freno (2 poli) 1.3-1.4-1.6 D-1.6 G-1.6-1.6 E-1.6 TD-1.8 GTE-1.8 S 4x4-1.8 GTE 4x4-1.8 S-1.8 E 4x4-1.8 E-1.8 CC 4x4-1.8-1.8 4x4-1.9 D-1.9 TDI-1.9-1.9 TD-1.9 CD-2.0 D-2.0 E 4x4-2.0 D
oe: 443945515

02055
pompa tergicristalli 1.4-1.6 D-1.6-1.6 E-1.6 TD-1.8 4x4-1.8 S-1.8 S 4x4-1.8 E 4x4-1.8 E-1.8-1.9-1.9 TD-1.9 D-1.9 TDI-2.0 E 16V-2.0 E-2.0 20 V 4x4-2.0 TD-2.0 20 V-2.0 4x4-2.0 D-2.0 E 16V 4x4-2.0-2.0 E 4x4-
oe: 861998151B -- 437955651

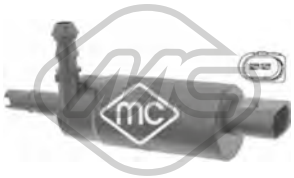

02075
pompa lavafari 1.3-1.4-1.6 G-1.6 D-1.6-1.6 E-1.6 TD-1.8 S 4x4-1.8 GTE 4x4-1.8 E-1.8-1.8 4x4-1.8 S-1.8 CC 4x4-1.8 GTE-1.8 E 4x4-1.9 D-1.9 TDI-1.9 CD-1.9 TD-1.9-2.0 TD-2.0 D-2.0-2.0 E 16V 4x4-2.0 4x4-2.0
oe: 535955681 -- 431955679A

© INDUSTRIAL METALCAUCHO, S.L.U.

02110 Ø 19,6 mm
gommina ad anello 1.2 TFSI-1.4 TFSI-1.6 TDI

oe: 1J0122096F -- 6X0122101E

03261 Ø 32 mm
flangia termostato con guarnizione [Termostato] 1.4 TFSI

oe: 03C121121D -- 03C121121E

03262 Ø 35 mm
flangia termostato con guarnizione 1.4 TFSI

oe: 03C121118D

03265
flangia termostato 1.4 TFSI-1.4 TSI

oe: 04E121121A

03675
vaschetta espansione 1.0 TFSI-1.2 TFSI-1.4 TFSI-2.0 TDI

oe: 6Q0121407B -- 6Q0121407A

03677 Pressione [bar]: 1.5
tappo vaschetta acqua 1.2 TFSI-1.4 TFSI-1.6 TDI-2.0 TDI-2.0 TFSI 4x4

oe: 3B0121321

03908
tubo acqua 1.4 TFSI-1.4 TSI

oe: 03C121065B

35707
scatola termostato 87 °C 1.2 TFSI

oe: 03F121111A

35745
tubo acqua 1.2 TFSI

oe: 03F121065A

35746
tubo acqua 1.2 TFSI

oe: 03F121497A

35754
tubo acqua 2.0 TDI

oe: 06F121065J

35798
tubo acqua 2.0 TDI

oe: 6R0121070F

97634
manicotto radiatore 1.2 TFSI

oe: 6R0122157D

97696
manicotto radiatore 1.4 TFSI

oe: 6R0122157J

97714
manicotto radiatore [Superiore] 1.6 TDI

oe: 6R0122101R

97989
manicotto radiatore 2.0 TDI

oe: 03L122157K

98038
manicotto radiatore 1.2 TFSI

oe: 1K0121063S

98102
manicotto radiatore 1.2 TFSI

oe: 1K0122063P

© INDUSTRIAL METALCAUCHO, S.L.U.

98258
manicotto radiatore 2.0 TDI

oe: 6R0121109AA

98271
manicotto radiatore 1.2 TFSI

oe: 6R0121447P

98275
manicotto radiatore 1.2 TFSI

oe: 6R0122056A

98282
manicotto radiatore 1.2 TFSI

oe: 6R0122101K

98286
manicotto radiatore 1.2 TFSI

oe: 6R0122109

35695
valvola di controllo raffreddamento 1.8 TFSI-2.0 TFSI 4x4-S1 4x4

oe: 4H0121671B -- 4H0121671D

35118
kit valvola vapore motore 2.0 TFSI 4x4

oe: 06F129101N -- 06F129101L

43006
valvola di non ritorno 1.4 TFSI

oe: 3C103175G -- 03C103175G

05482
coppa olio 1.2 TFSI

oe: 03C103601BK

06325
coppa olio 1.6 TDI

oe: 03G103603AD -- 03G103603AB

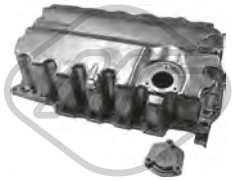

06356
coppa olio 1.6 TDI

oe: 04L103603

39503
coppa olio 2.0 TDI

oe: 03G103603AD

02916 Dimensioni filettatura: M14x150
tappo coppa olio 1.0 TFSI-1.2 TFSI-1.4 TFSI-1.4 TSI-1.6 TDI-2.0 TDI-2.0 TFSI 4x4

oe: N90813202 -- N90813201

04209 Dimensioni filettatura: M14 x 150
tappo coppa olio 1.0 TFSI-1.4 TFSI-1.4 TSI

oe: N91288901 -- N90288901

06339 L: 120 mm
scambiatore di calore 1.6 TDI-2.0 TDI

oe: 03L117021B -- 03L117021C

06341 L: 128 mm
scambiatore di calore 1.4 TFSI

oe: 03C117021J

39531
seperdor di olio [Testa a cilindro] 1.8 TFSI

oe: 6H103464L -- 06H103464L

02621 L: 520 mm
asta livello olio 1.6 TDI

oe: 03L115611H

© INDUSTRIAL METALCAUCHO, S.L.U.

02868 L: 510 mm
asta livello olio 1.4 TFSI

oe: 03C115611AJ

03247 L: 562 mm
asta livello olio 1.4 TFSI

oe: 04E115611E

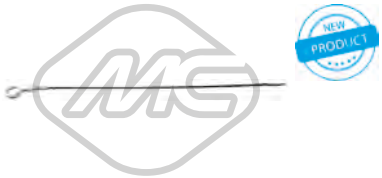

39904 L: 555 mm
asta livello olio 1.0 TFSI

oe: 04C115611G

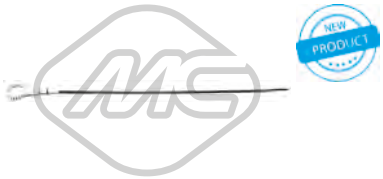

39905 L: 485 mm
asta livello olio 1.2 TFSI

oe: 03F115611E

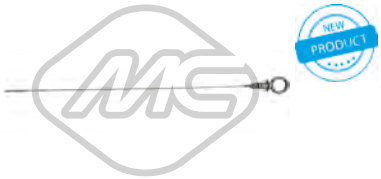

39906 L: 612 mm
asta livello olio 1.4 TDI

oe: 04B115611C

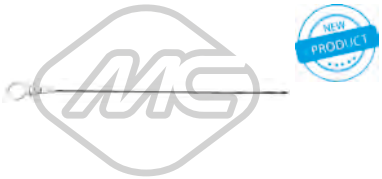

39907 L: 535 mm
asta livello olio 1.6 TDI

oe: 04L115611C

Tipo funzionamento: elettrico

93073
valvola EGR 1.6 TDI-2.0 TDI

oe: 1J0906283C -- 1K0906283A

93089 N° raccordi: 5
valvola EGR 1.6 TDI-2.0 TDI

oe: 3L131512M -- 3L131512DP

93098 L: 160 mm
radiatore valvola EGR 1.6 TDI-2.0 TDI

oe: 03L131512N -- 03L131512M

03708
tappo serbatoio carburante 1.4 TFSI

oe: 1J0201553C -- 8N0201553

33022
tubo flessibile carburante 1.6 TDI

oe: 03L130235P -- 03L130235AF

92085
tubo carburante 2.0 TDI

oe: 03L130235N

© INDUSTRIAL METALCAUCHO, S.L.U.

SISTEMA DI ALIMENTAZIONE ARIA e TURBO

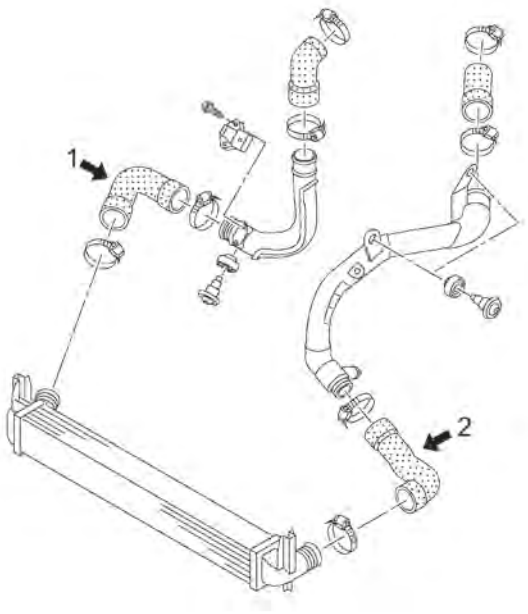

motore 1.6TDi 90CV (CAYB) e 105CV (CAYC)

1	09684	manicotto flessibile destro dell'intercooler 90-105CV
2	09743	manicotto flessibile a sinistra dell'intercooler 90-105CV

C5M8604M9730TURBOP1 AUDI A1 (8X1, 8XF) 05/2010

09684
manicotto turbo [Dx] 1.6 TDI

oe: 6R0145834F

09724
manicotto turbo [Sx] 2.0 TFSI 4x4

oe: 1K0145838G

09743
manicotto turbo [Sx] 1.6 TDI

oe: 6R0145832 -- 6R0145832E

04785
supporto motore [Sx] 1.2 TFSI-1.4 TFSI-1.6 TDI

oe: 6R0199555 -- 6RF199555C

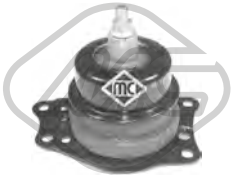

04786
supporto motore [Dx] 1.2 TFSI-1.6 TDI

oe: 6Q0199167R -- 6Q0199167CQ

04797
supporto motore [posteriore] 1.4 TFSI

oe: 6Q0199851BB -- 6Q0199851M

© INDUSTRIAL METALCAUCHO, S.L.U.

04804 Ø 11 mm L: 180| 370 mm
supporto motore [posteriore] 1.4 TFSI-1.6 TDI

oe: 6Q0199851AP -- 6Q0199851AC

04805
supporto motore [posteriore] 1.4 TFSI-2.0 TDI

oe: 6Q0199851AT

57094
supporto motore [Sx] 1.4 TFSI

oe: 6R0199555C

57752
supporto motore [Dx] 1.4 TFSI

oe: 6R0199167Q -- 6RF199262G

00542 Ø 12 mm Ø 33 mm L: 54 mm
silentblock braccio sospensione [Assale anteriore inferiore] 1.0 TFSI-1.2 TFSI-1.4 TDI-1.4 TFSI-1.6 TDI-2.0 TDI

oe: 191407182E -- 191407182

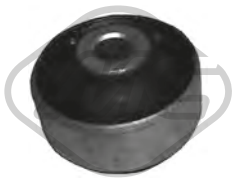

02963 Ø 13 mm Ø 59.8 mm
silentblock braccio sospensione [Assale anteriore inferiore] 1.0 TFSI-1.2 TFSI-1.4 TDI-1.4 TFSI-1.6 TDI-2.0 TDI

oe: 6R0407181B -- 8N0407181B

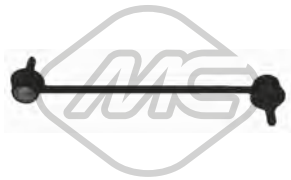

04792 L: 268 mm
bielletta barra stabilizzatrice [Assale anteriore bilaterale] 1.0 TFSI-1.2 TFSI-1.4 TDI-1.4 TFSI-1.4 TSI-1.6 TDI-1.8 TFSI-2.0 TDI-2.0 TFSI 4x4-S1 4x4

oe: 6Q0411315M -- 6Q0411315E

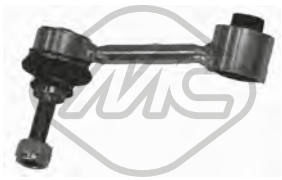

04967 Ø 10 mm Ø 33.5 mm L: 95.5 mm
silentblock tirante destro motore [Dx] 2.0 TFSI 4x4

oe: 1K0505465J -- 1K0505465K

05361 Ø 12 mm Ø 38.4 mm
silentblock braccio sospensione [Assale posteriore] 1.2 TFSI-1.4 TFSI-1.6 TDI-2.0 TDI-2.0 TFSI 4x4

oe: 5Q0505323C -- 1K0505323N

05362 Ø 14 mm Ø 38 mm
silentblock braccio sospensione [Assale posteriore] 1.2 TFSI-1.4 TFSI-1.6 TDI-2.0 TDI-2.0 TFSI 4x4

oe: 1K0505203A -- 1K0505203A

06603 Ø 12 mm Ø 41 mm
silentblock braccio sospensione [Assale posteriore] 1.4 TFSI-1.4 TSI-1.8 TFSI-S1 4x4

oe: 5Q0501529C -- 5Q0505543B

06604 Ø 12 mm Ø 41 mm
silentblock braccio sospensione [interno] 1.4 TFSI-1.4 TSI-1.8 TFSI-S1 4x4

oe: 5Q0501529C -- 5Q0501129B

57504 Ø 18,0 mm
boccola barra stabilizzatrice [Assale anteriore bilaterale] 2.0 TFSI 4x4-S1 4x4

oe: 6Q0411314R

57578 L: 70 mm
silentblock bielletta [Assale post. bilaterale] 1.0 TFSI-1.4 TFSI-1.4 TSI-1.4 TDI-1.6 TDI-1.8 TFSI

oe: 5Q0505465C

04177 Ø 14,2 mm Ø 83 mm
supporto ammortizzatore [Assale anteriore] 1.2 TFSI-1.4 TFSI-1.4 TSI-1.6 TDI-1.8 TFSI-S1 4x4

oe: 1J0412331C

04254
tampone ammortizzatore in poliuretano [Assale anteriore] 1.2 TFSI-1.4 TFSI-1.6 TDI-2.0 TDI-2.0 TFSI 4x4

oe: 357412303F -- 357412303F

04298
tampone ammortizzatore in poliuretano [Assale anteriore] 1.0 TFSI-1.2 TFSI-1.4 TDI-1.4 TFSI-1.4 TSI-1.6 TDI-1.8 TFSI-2.0 TDI-2.0 TFSI 4x4-S1 4x4

oe: 1H0412303B

04920
tampone ammortizzatore in poliuretano [Assale posteriore] 1.0 TFSI-1.2 TFSI-1.4 TDI-1.4 TFSI-1.4 TSI-1.6 TDI-1.8 TFSI-2.0 TDI-S1 4x4

oe: 6Q0512131B -- 6Q0512131B

© INDUSTRIAL METALCAUCHO, S.L.U.

Ø 126 mm
N° denti: 36

90100 H: 82,5|82.5 mm

mozzo ruota [Assale anteriore bilaterale] 1.0 TFSI-1.2 TFSI-1.4 TDI-1.4 TFSI-1.4 TSI-1.6 TDI-1.8 TFSI-2.0 TDI-2.0 TFSI 4x4-S1 4x4

oe: 6Q0407621AJ

Ø 126|72 mm
N° denti: 36

90204 H: 82 mm

mozzo ruota [Assale anteriore bilaterale] 1.0 TFSI-1.2 TFSI-1.4 TDI-1.4 TFSI-1.4 TSI-1.6 TDI-1.8 TFSI-2.0 TDI-2.0 TFSI 4x4-S1 4x4

oe: 6Q0407621AJ

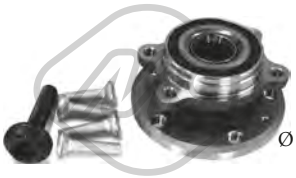

Ø 136 mm

90212 H: 84 mm

mozzo ruota [Assale anteriore bilaterale] 2.0 TFSI 4x4

oe: 5K0498621 -- 8J0598625

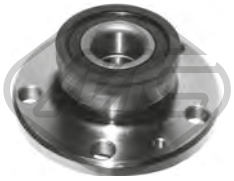

Ø 120 mm

90503 H: 64 mm

mozzo ruota [Assale post. bilaterale] 1.0 TFSI-1.2 TFSI-1.4 TDI-1.4 TFSI-1.6 TDI-2.0 TDI

oe: 6Q0598611

96014 L: 165 mm

tubo freno [Assale post. bilaterale] 1.4 TDI-1.4 TFSI-1.6 TDI-2.0 TDI

oe: 6X0611775 -- 1J0611775

96482 L: 165 mm

tubo freno [Assale post. bilaterale] 1.2 TFSI-1.4 TFSI-1.6 TDI

oe: 6R0611764B -- 55700975

Ø 28 - 67 mm

11026 kit **10026**

kit cuffia trasmissione [sul lato del cambio Assale post. bilaterale Assale anteriore bilaterale] 1.0 TFSI-1.4 TDI-1.4 TFSI-1.4 TSI-1.6 TDI-1.8 TFSI-2.0 TDI-2.0 TFSI 4x4-S1 4x4

oe: 1K0498201H -- 7L0498201A

Ø 29 - 96 mm

11037 kit **10037**

kit cuffia trasmissione [lato ruota Assale anteriore bilaterale] 1.0 TFSI-1.4 TDI-1.4 TFSI-1.6 TDI-1.8 TFSI-2.0 TDI-2.0 TFSI 4x4

oe: 3B0498203E -- 1K0498203A

Ø 27 - 71 mm

11039 kit **10039**

kit cuffia trasmissione [sul lato del cambio Assale anteriore bilaterale] S1 4x4

oe: 3C0498201A -- 1603284

Ø 28,5 - 92.5 mm

11042 kit **10042**

kit cuffia trasmissione [lato ruota Assale anteriore bilaterale] 1.0 TFSI-1.4 TDI-1.4 TFSI-1.6 TDI-2.0 TDI-S1 4x4

oe: 7E0498203 -- 7P0498203

Ø 25.5 - 51 mm

11043 kit **10043**

kit cuffia trasmissione [Assale post. bilaterale lato ruota] 1.0 TFSI-1.2 TFSI-1.4 TDI-1.4 TFSI-1.6 TDI-2.0 TFSI 4x4-S1 4x4

oe: 8R0598203B -- 1K0598203

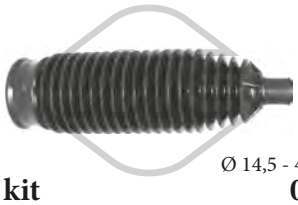

Ø 14,5 - 47,5 mm

01695 kit **00695**

kit cuffia cremagliera sterzo [Assale anteriore bilaterale] 1.2 TFSI-1.4 TFSI-1.6 TDI-2.0 TDI-2.0 TFSI 4x4

oe: 6Q0423831D

04324

cuffia ammortizzatore [anteriore] 1.0 TFSI-1.2 TFSI-1.4 TDI-1.4 TFSI-1.6 TDI-2.0 TDI

oe: 357413175A

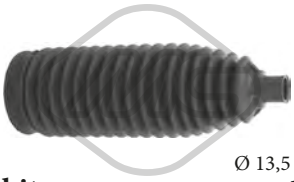

Ø 13,5 - 51 mm

11012 kit **10012**

kit cuffia cremagliera sterzo [Assale anteriore bilaterale] 1.0 TFSI-1.2 TFSI-1.4 TDI-1.4 TFSI-1.4 TSI-1.6 TDI-1.8 TFSI-2.0 TDI-2.0 TFSI 4x4-S1 4x4

oe: 6C0423831B -- 6C0423831B

04480 Ø 143 mm - 6 N° alette

puleggia smorzatore con antivibrante 1.6 TDI

oe: 038105243E -- 03G105243C

04494 Ø 143 mm - 6 N° alette

puleggia smorzatore con antivibrante 1.6 TDI-2.0 TDI

oe: 038105243M -- 038105243L

05424 Ø 70|70,0 mm

cuscinetto tendicinghia 1.6 TDI-2.0 TDI

oe: 038903315AN -- 038903315AM

06281 Ø 8 mm Ø 40 mm

cuscinetto tendicinghia 1.6 TDI

oe: 38109244N -- 38109244J

© INDUSTRIAL METALCAUCHO, S.L.U.

06285 Ø 66 mm
cuscinetto tendicinghia 1.6 TDI-2.0 TDI

oe: 3L109243F -- 3L109243C

06286 Ø 8,0 mm Ø 40,0 mm
cuscinetto tendicinghia 1.6 TDI-2.0 TDI

oe: 3L109244G -- 03L109244G

06287 Ø 8,0 mm Ø 28,0 mm
cuscinetto tendicinghia 1.6 TDI-2.0 TDI

oe: 58109244 -- 36109244K

06289 Ø 8,0 mm Ø 60,0|70,6 mm
cuscinetto tendicinghia 1.0 TFSI-1.4 TFSI-1.4 TSI

oe: 4E109479H -- 4E109479A

06290 Ø 50,0 mm
cuscinetto tendicinghia 1.0 TFSI-1.4 TFSI-1.4 TSI

oe: 4E109244E -- 4E109244B

06375 Ø 65,0 mm
cuscinetto tendicinghia 1.0 TFSI-1.4 TFSI-1.4 TSI

oe: 4E145299P -- 4E145299N

02453 Filetto esterno [mm]: M14 x 1,5
tappo di plastica coppa olio 1.8 TFSI-S1 4x4

oe: 06L103801

53049
testina barra accoppiamento [Assale anteriore Dx] 1.0 TFSI-1.2 TFSI-1.4 TDI-1.4 TFSI-1.4 TSI-1.6 TDI-1.8 TFSI-2.0 TDI-2.0 TFSI 4x4-S1 4x4

oe: 8Z0423812A -- 6R0423812A

53053
testina barra accoppiamento [Assale anteriore Sx] 1.0 TFSI-1.2 TFSI-1.4 TDI-1.4 TFSI-1.4 TSI-1.6 TDI-1.8 TFSI-2.0 TDI-2.0 TFSI 4x4-S1 4x4

oe: 6R0423811A

03845 Ø 10 mm
testina cavo comando velocità 1.2 TFSI-1.4 TFSI-1.6 TDI-2.0 TDI-2.0 TFSI 4x4-S1 4x4

oe: 1J0711761B

03846 Ø 8 mm
testina cavo comando velocità 1.2 TFSI-1.4 TFSI-1.6 TDI-2.0 TDI-2.0 TFSI 4x4-S1 4x4

oe: 1J0711761C

06123
cilindretto frizione 1.2 TFSI-1.4 TFSI-1.6 TDI-2.0 TDI

oe: 6QE721261 -- 6Q0721261F

02426
supporto marmitta 1.0 TFSI-1.2 TFSI-1.4 TDI-1.4 TFSI-1.6 TDI-2.0 TDI

oe: 6X0253147 -- 1H0253147B

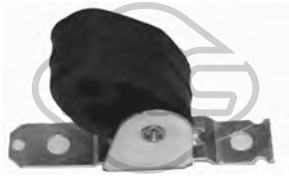

04762
supporto marmitta [posteriore] 1.4 TDI-1.6 TDI-2.0 TDI

oe: 6Q0253144G

04917
supporto marmitta [posteriore] 1.4 TDI-1.6 TDI-2.0 TDI

oe: 6Q0253144D -- 6Q0253144B

41012
supporto marmitta 1.2 TFSI-1.4 TFSI

oe: 6Q0253144F -- 1J0253144J

02059
pompa tergicristalli 1.2 TFSI-1.4 TFSI-1.4 TSI-1.6 TDI-1.8 TFSI-2.0 TDI-2.0 TFSI 4x4-S1 4x4

oe: 1K6955651 -- 1T0955651A

68123 L: 360 mm
spazzola tergicristalli [posteriore] 1.0 TFSI-1.2 TFSI-1.4 TDI-1.4 TFSI-1.4 TSI-1.6 TDI-1.8 TFSI-2.0 TDI-2.0 TFSI 4x4-S1 4x4

oe: 8R0955407 -- 8K9955205

© INDUSTRIAL METALCAUCHO, S.L.U.

68500
sensore livello liquido tergicristalli 1.2 TFSI-1.4 TFSI-1.6 TDI-2.0 TDI-2.0 TFSI 4x4

oe: 7M0919376

50109 L: 66 mm
sensore velocità ruota - ABS Sensore attivo 1.0 TFSI-1.4 TDI-1.4 TFSI-1.6 TDI-2.0 TDI

oe: WHT003857 -- 7H0927803

50112 L: 78 mm
sensore velocità ruota - ABS Sensore attivo [Assale posteriore Dx] 1.0 TFSI-1.4 TDI-1.4 TFSI-1.6 TDI-2.0 TDI

oe: WHT003858 -- 1K0927808

50113 L: 62 mm
sensore velocità ruota - ABS Sensore attivo [Assale anteriore Sx] 1.0 TFSI-1.2 TFSI-1.4 TFSI-1.4 TDI-1.6 TDI-2.0 TDI-2.0 TFSI 4x4

oe: WHT003861 -- 6Q0927803B

50114 L: 62 mm
sensore velocità ruota - ABS Sensore attivo [Assale anteriore Dx] 1.0 TFSI-1.2 TFSI-1.4 TFSI-1.4 TDI-1.6 TDI-2.0 TDI-2.0 TFSI 4x4

oe: WHT003860 -- 6Q0927804B

50115 L: 62 mm
sensore velocità ruota - ABS Sensore attivo [Assale posteriore Sx] 1.0 TFSI-1.2 TFSI-1.4 TFSI-1.4 TDI-1.6 TDI-2.0 TDI-2.0 TFSI 4x4

oe: WHT003863 -- 6Q0927807B

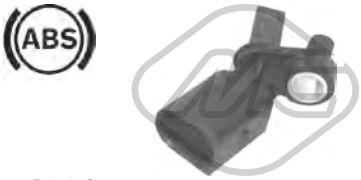

50116 L: 58 mm
sensore velocità ruota - ABS Sensore attivo [Assale posteriore Dx] 1.0 TFSI-1.2 TFSI-1.4 TFSI-1.4 TDI-1.6 TDI-2.0 TDI-2.0 TFSI 4x4

oe: WHT003862 -- 6Q0927808B

50231
sensore velocità ruota - ABS 1.4 TFSI

oe: 04C907601

AUDI A2 (8Z0) 02/2000 - 08/2005

02110 Ø 19,6 mm
gommina ad anello 1.2 TDI-1.4-1.4 TDI-1.6 FSI

oe: 1J0122096F -- 6X0122101E

03573 Ø 63 mm
tappo vaschetta acqua 1.4-1.4 TDI

oe: 1J0121321 -- 1J0121321A

03591
flangia acqua 1.2 TDI-1.4 TDI

oe: 038121133 -- 038121132C

03592
kit completo con termostato e anello 87 °C 1.4

oe: 032121110B

03625
tubo acqua (plastica) con guarnizioni ad anello 1.4-1.4 TDI-1.6 FSI

oe: 032121666 -- 032121665A

30207
termostato raffreddamento 82 °C 1.4

oe: 03L121113A -- 032121110F

35104
separatore olio motore 1.4

oe: 036103464Q -- 036103464AD

35105
separatore olio motore 1.4

oe: 36103464D -- 036103464G

03841 Ø 84.5 mm
coperchio filtro olio 1.2 TDI-1.4 TDI

oe: 045115433B -- 045115433E

02916 Dimensioni filettatura: M14x150
tappo coppa olio 1.2 TDI-1.4-1.4 TDI-1.6 FSI

oe: N90813202 -- N90813201

05380
scambiatore di calore 1.4 TDI

oe: 038117070A -- 028117021B

Tipo funzionamento: pneumatico

93004
valvola EGR con guarnizione 1.2 TDI-1.4 TDI

oe: 045131501L -- 045131501C

Tipo funzionamento: elettrico

93025 N° raccordi: 5
valvola EGR con guarnizioni 1.4

oe: 036131503T

Tipo funzionamento: elettrico

93029
valvola EGR con guarnizione 1.4

oe: 036131503M

Tipo funzionamento: elettrico

93030 N° raccordi: 5
valvola EGR con guarnizioni 1.4

oe: 036131503R

Tipo funzionamento: pneumatico

93063
valvola EGR con guarnizione 1.4 TDI

oe: 045131501K -- 045131501F

03708
tappo serbatoio carburante 1.2 TDI-1.4-1.4 TDI-1.6 FSI

oe: 1J0201553C -- 8N0201553

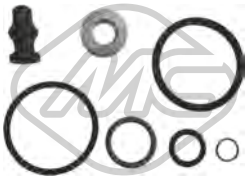

43005
kit riparazione sistema common rail 1.4 TDI

oe: 038198051A -- 038103385A

© INDUSTRIAL METALCAUCHO, S.L.U.

SISTEMA DI ALIMENTAZIONE ARIA e TURBO

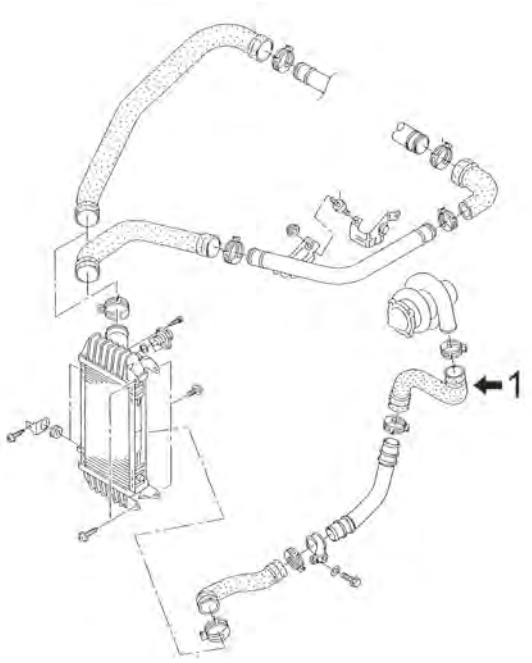

C5M4382TURBOP1 AUDI A2 (8Z0) 02/2000 - 08/2005

1.4 TDI motore da 75CV (AMF,BHC)

1 09340 manicotto flessibile dal tubo rigido al turbo

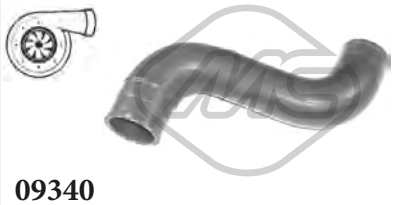

09340
manicotto turbo 1.4 TDI

oe: 6Q0145828D -- 6X0145828A

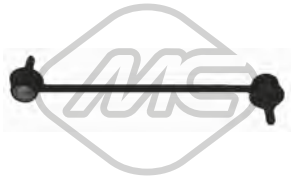

04792 L: 268 mm
bielletta barra stabilizzatrice [Assale anteriore bilaterale] 1.4-1.4 TDI-1.6 FSI

oe: 6Q0411315M -- 6Q0411315E

04918 Ø 16 mm
boccola barra stabilizzatrice [Assale anteriore] 1.4-1.4 TDI-1.6 FSI

oe: 6Q0411314P -- 6Q0411314L

05341 Ø 62 mm
silentblock braccio sospensione [Assale anteriore] 1.2 TDI-1.4-1.4 TDI-1.6 FSI

oe: 6LL407183

© INDUSTRIAL METALCAUCHO, S.L.U.

06445 Ø 20,8 mm
boccola barra stabilizzatrice [Assale anteriore bilaterale] 1.4-1.4 TDI-1.6 FSI

oe: 8Z0411314B

39206
fascetta boccola barra stabilizzatrice [Assale anteriore Dx] 1.4-1.4 TDI-1.6 FSI

oe: 6Q0411334A

57163
fascetta boccola barra stabilizzatrice [Assale anteriore Sx] 1.4-1.4 TDI-1.6 FSI

oe: 6Q0411333A

04765
kit cuffia e tampone poliuretano ammortizzatore [Assale anteriore] 1.2 TDI-1.4-1.4 TDI-1.6 FSI

oe: 6N0413175A -- 6N0412303A

04788
supporto ammortizzatore [Assale anteriore] 1.2 TDI-1.4-1.4 TDI-1.6 FSI

oe: 6N0412331E -- 6N0412249C

04789 Ø 68 mm Ø 111 mm
cuscinetto supporto ammortizzatore [Assale anteriore] 1.2 TDI-1.4-1.4 TDI-1.6 FSI

oe: 6N0412249B -- 6N0412249C

04920
tampone ammortizzatore in poliuretano [Assale posteriore] 1.2 TDI-1.4-1.4 TDI-1.6 FSI

oe: 6Q0512131B -- 6Q0512131B

06377
kit cuffia e tampone poliuretano ammortizzatore [Assale anteriore] 1.2 TDI-1.4-1.4 TDI-1.6 FSI

oe: 6Q0412301A -- 6N0413175A

07125 Ø 14 mm Ø 64,5|66 mm L: 134,5 mm
supporto ammortizzatore [Assale anteriore bilaterale] 1.2 TDI-1.4-1.4 TDI-1.6 FSI

oe: 8Z0412331 -- 6N0412331E

Ø 126 mm
N° denti: 36
90100 H: 82,5|82.5 mm
mozzo ruota [Assale anteriore bilaterale] 1.4-1.4 TDI-1.6 FSI

oe: 6Q0407621AJ

Ø 126|72 mm
N° denti: 36
90204 H: 82 mm
mozzo ruota [Assale anteriore bilaterale] 1.4-1.4 TDI-1.6 FSI

oe: 6Q0407621AJ

Ø 120 mm
90503 H: 64 mm
mozzo ruota [Assale post. bilaterale] 1.2 TDI-1.4-1.4 TDI-1.6 FSI

oe: 6Q0598611

08377
manicotto depressore servofreno 1.2 TDI-1.4 TDI

oe: 321611939E

96487 L: 525 mm
tubo freno [Assale anteriore bilaterale] 1.2 TDI-1.4-1.4 TDI-1.6 FSI

oe: 8Z0611707C

Ø 27 - 94 mm
01106 kit
kit cuffia trasmissione [sul lato del cambio Assale post. bilaterale Assale anteriore bilaterale] 1.4-1.6 FSI

oe: 6QE498201A -- 6Q0498201A

Ø 26.5 - 83 mm
11027 kit **10027**
kit cuffia trasmissione [lato ruota Assale anteriore bilaterale] 1.4-1.6 FSI

oe: 6Q0498203D -- 6Q0498203

Ø 27 - 71 mm
11052 kit **10052**
kit cuffia trasmissione [sul lato del cambio Assale anteriore bilaterale] 1.4 TDI-1.6 FSI

oe: 8E0498201C -- 1J0498201K

Ø 25 - 86 mm
11146 kit **10146**
kit cuffia trasmissione [lato ruota Assale anteriore bilaterale] 1.4 TDI

oe: 1H0498203 -- 1H0498203

© INDUSTRIAL METALCAUCHO, S.L.U.

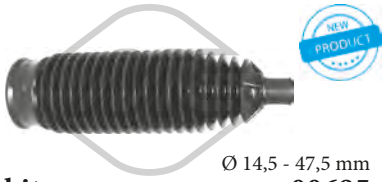

01695 kit **00695**
kit cuffia cremagliera sterzo [Assale anteriore bilaterale] 1.2 TDI-1.4-1.4 TDI-1.6 FSI
Ø 14,5 - 47,5 mm

oe: 6Q0423831D

04492
puleggia smorzatore con antivibrante 1.2 TDI-1.4 TDI
Ø 143 mm - 6 N° alette

oe: 045105243B -- 045105243

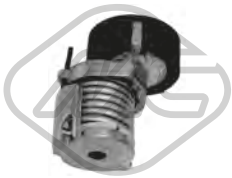

04770
cuscinetto tendicinghia 1.4-1.6 FSI
Ø 70 mm

oe: 030145299C -- 030145299F

04997
puleggia alternatore 1.4 TDI
Ø 23 mm Ø 55.9 mm - 6 N° alette

oe: 038903119T -- 038903119A

06280
cuscinetto tendicinghia 1.4-1.6 FSI
Ø 56,0 mm

oe: 36109244J -- 36109244D

06281
cuscinetto tendicinghia 1.4 TDI
Ø 8 mm Ø 40 mm

oe: 38109244N -- 38109244J

06283
cuscinetto tendicinghia 1.4-1.6 FSI
Ø 60 mm

oe: 036109243AG

06284
cuscinetto tendicinghia 1.4-1.6 FSI
Ø 8,0 mm Ø 60,0 mm

oe: 36109243R -- 36109243L

06287
cuscinetto tendicinghia 1.4
Ø 8,0 mm Ø 28,0 mm

oe: 58109244 -- 36109244K

53049
testina barra accoppiamento [Assale anteriore Dx] 1.2 TDI-1.4-1.4 TDI-1.6 FSI

oe: 8Z0423812A -- 6R0423812A

53053
testina barra accoppiamento [Assale anteriore Sx] 1.2 TDI-1.4-1.4 TDI-1.6 FSI

oe: 6R0423811A

06123
cilindretto frizione 1.4-1.4 TDI

oe: 6QE721261 -- 6Q0721261F

57833
guida cambio 1.2 TDI

oe: 085141181 -- 85141181

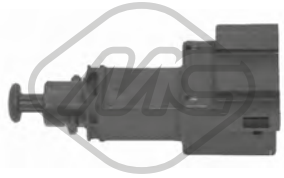

03731
interruttore luce freno (4 poli) 1.2 TDI-1.4-1.4 TDI-1.6 FSI

oe: 1J0945511A

02062
pompa tergicristalli 1.2 TDI-1.4-1.4 TDI-1.6 FSI

oe: 1J5955651 -- 1T0955651

02075
pompa lavafari 1.2 TDI-1.4-1.4 TDI-1.6 FSI

oe: 535955681 -- 431955679A

68500
sensore livello liquido tergicristalli 1.2 TDI-1.4-1.4 TDI-1.6 FSI

oe: 7M0919376

50113
sensore velocità ruota - ABS Sensore attivo [Assale anteriore Sx] 1.4-1.4 TDI-1.6 FSI
L: 62 mm

oe: WHT003861 -- 6Q0927803B

© INDUSTRIAL METALCAUCHO, S.L.U.

50114 L: 62 mm
sensore velocità ruota - ABS Sensore attivo [Assale anteriore Dx] 1.4-1.4 TDI-1.6 FSI

oe: WHT003860 -- 6Q0927804B

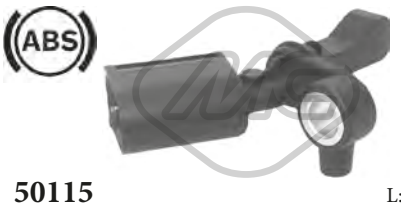

50115 L: 62 mm
sensore velocità ruota - ABS Sensore attivo [Assale posteriore Sx] 1.4-1.4 TDI-1.6 FSI

oe: WHT003863 -- 6Q0927807B

50116 L: 58 mm
sensore velocità ruota - ABS Sensore attivo [Assale posteriore Dx] 1.4-1.4 TDI-1.6 FSI

oe: WHT003862 -- 6Q0927808B

© INDUSTRIAL METALCAUCHO, S.L.U.

SISTEMA DI RAFFREDDAMENTO

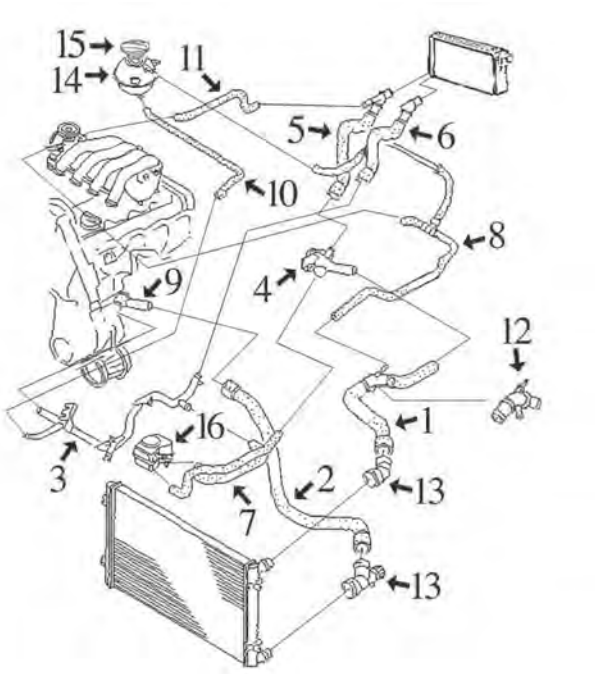

1.6/8v 100CV motore AEH-AKL-AVU

1	09046	manicotto superiore radiatore completo di connettore rapido
2	09045	manicotto inferiore radiatore completo di connettore rapido
3	03176	tubo acqua metallico completo di O ring
4	03598	beccuccio (in plastica) testata
5	09051	manicotto dal riscaldamento al beccuccio testata (con connettore rapido)
6	09042	manicotto dal riscaldamento al tubo metallico (con connettore rapido)
7	09048	manicotto doppio scambiatore filtro olio
9	03597	beccuccio monoblocco (plastica)
10	09043	manicotto dal tubo metallico alla vaschetta
12	03604	connettore tubo superiore completo di accessori
13	03721	kit connettori superiore/inferiore manicotto radiatore
14	03635	vaschetta espansione
15	03573	tappo vaschetta espansione
16	05378	scambiatore di calore

C5M1557CAP1 AUDI A3 I (8L1) 09/1996 - 05/2003

SISTEMA DI RAFFREDDAMENTO

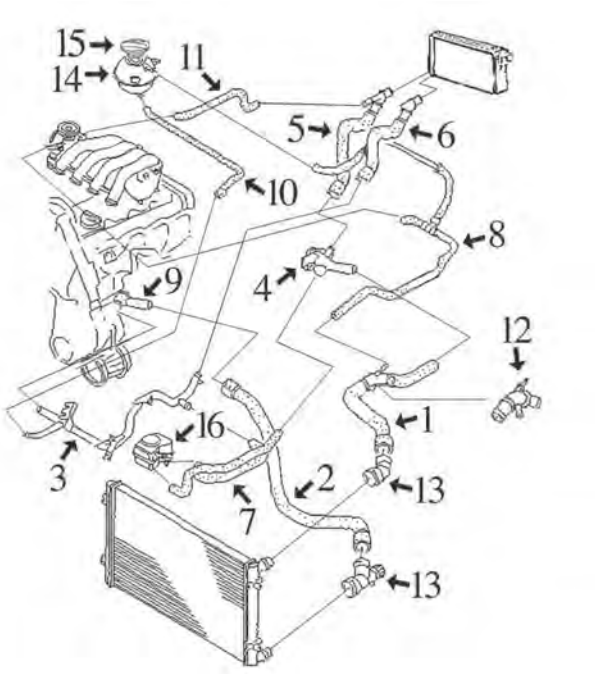

motore 1.8 - 2.0:

1	09046	manicotto superiore radiatore completo di connettore rapido
2	09045	manicotto inferiore radiatore completo di connettore rapido
3	03176	tubo acqua metallico completo di O ring
	03177	tubo acqua metallico completo di O ring, motore 1.8
4	03598	beccuccio (in plastica) testata motore AGN
5	09051	manicotto dal riscaldamento al beccuccio testata (con connettore rapido)
6	09042	manicotto dal riscaldamento al tubo metallico (con connettore rapido)
7	09048	manicotto doppio scambiatore filtro olio
	09049	manicotto doppio scambiatore filtro olio
9	03597	beccuccio monoblocco (plastica)
10	09043	manicotto dal tubo metallico alla vaschetta
12	03604	connettore tubo superiore completo di accessori
13	03721	kit connettori superiore/inferiore manicotto radiatore
14	03635	vaschetta espansione
15	03573	tappo vaschetta espansione
16	05378	scambiatore di calore
	05380	scambiatore di calore

C5M1557CAP2 AUDI A3 I (8L1) 09/1996 - 05/2003

© INDUSTRIAL METALCAUCHO, S.L.U.

SISTEMA DI RAFFREDDAMENTO

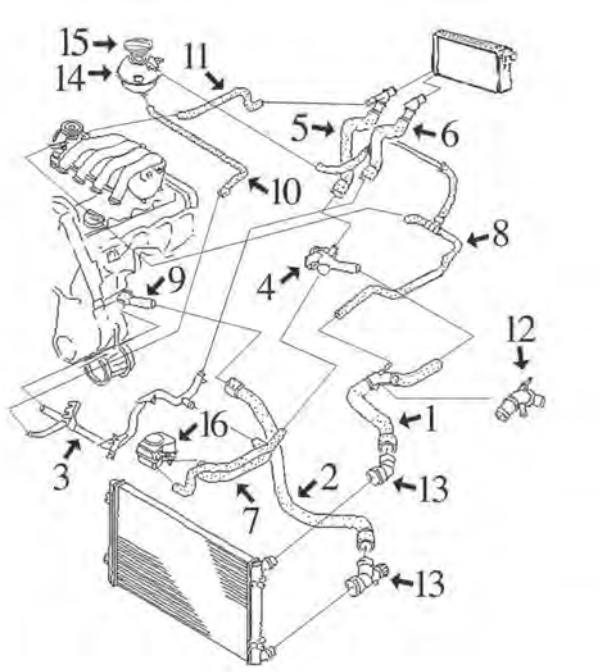

1.9 Diesel SDi |di 68CV TDi |di 90CV TDi |di 110-115-131CV

1	09046	manicotto superiore radiatore completo di connettore rapido
2	09045	manicotto inferiore radiatore completo di connettore rapido
3	03178	tubo acqua metallico completo di O ring
4	03591	beccuccio (in plastica) testata
5	09050	manicotto dal riscaldamento al beccuccio testata (con connettore rapido)
6	09042	manicotto dal riscaldamento al tubo metallico (con connettore rapido)
7	09047	manicotto doppio scambiatore filtro olio
9	03590	beccuccio monoblocco (plastica)
10	09043	manicotto dal tubo metallico alla vaschetta
12	03604	connettore tubo superiore completo di accessori
13	03721	kit connettori superiore/inferiore manicotto radiatore
14	03635	vaschetta espansione
15	03573	tappo vaschetta espansione
16	05374	scambiatore di calore
	05375	scambiatore di calore
	05376	scambiatore di calore
	05380	scambiatore di calore

C5M1557CAP3 AUDI A3 I (8L1) 09/1996 - 05/2003

02110 Ø 19,6 mm
gommina ad anello 1.6-1.8-1.8 T-1.8 T 4x4-1.9 TDI-S3 4x4

oe: 1J0122096F -- 6X0122101E

03027
tubo acqua 1.9 TDI-1.9 TDI 4x4

oe: 038121065BG

03176
tubo acqua 1.6

oe: 06A121065AR

03177
tubo acqua 1.8

oe: 06A121065AP

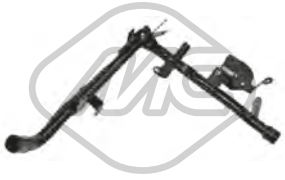

03178
tubo acqua 1.9 TDI-1.9 TDI 4x4

oe: 038121065AM

03189
tubo acqua 1.8 T-1.8 T 4x4

oe: 06A121065AK -- 06A121065AK

03229
tubo acqua 1.8

oe: 06A121065E

03236
connettore raffreddamento attacco rapido 1.6-1.8

oe: 1J0122291B

03573 Ø 63 mm
tappo vaschetta acqua 1.6

oe: 1J0121321 -- 1J0121321A

© INDUSTRIAL METALCAUCHO, S.L.U.

03590
flangia termostato [anteriore] 1.9 TDI-1.9 TDI 4x4

oe: 038121121

03591
flangia acqua 1.9 TDI-1.9 TDI 4x4

oe: 038121133 -- 038121132C

03597
flangia acqua 1.6-1.8-1.8 T-1.8 T 4x4

oe: 06A121121C -- 038121121D

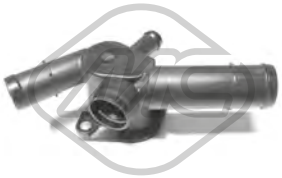

03598
flangia acqua 1.6

oe: 6A121133D -- 6A121132

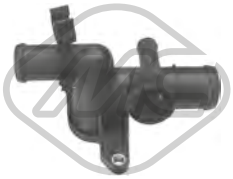

03599
flangia termostato 1.8-1.8 T-1.8 T 4x4-S3 4x4

oe: 06A121132D -- 06A121132Q

03600
flangia termostato 1.6-1.8-1.8 T-1.8 T 4x4-1.9 TDI-S3 4x4

oe: 06A121132G -- 06A121133J

03604
kit completo giuntura manicotto superiore [Superiore] 1.6-1.9 TDI-1.9 TDI 4x4

oe: 1J0121087 -- 1J0121087C

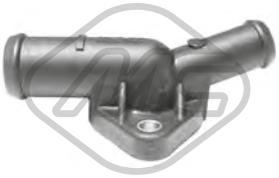

03612
flangia connettore testata 1.9 TDI-1.9 TDI 4x4

oe: 044121145K -- 044121144B

03635
vaschetta espansione [anteriore] 1.6-1.8-1.8 T-1.8 T 4x4-1.9 TDI-S3 4x4

oe: 1J0121403 -- 1J0121403B

03693
scatola termostato 83 °C

oe: 03C121118C -- 032121111AP

03721
kit connettori manicotti radiatore [inferiore] 1.6-1.8-1.8 T-1.8 T 4x4-1.9 TDI-1.9 TDI 4x4

oe: 6Q0122291F -- 1J0122291

03745
flangia termostato 105 °C 1.6

oe: 06A121114 -- 06A121114

09043
manicotto dalla vaschetta al tubo metallico 1.6-1.8

oe: 1J0121109B

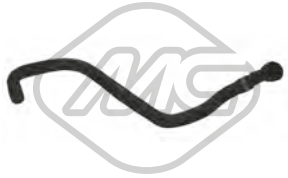

09045 L: 690 mm
manicotto radiatore [inferiore] 1.6-1.8-1.8 T-1.8 T 4x4-1.9 TDI-1.9 TDI 4x4

oe: 1J0122051A -- 1J0122051J

09046
manicotto radiatore [Superiore] 1.6-1.8-1.9 TDI

oe: 1J0122101B

09047
manicotto doppio scambiatore [centro] 1.9 TDI

oe: 1J0121086B

09049
manicotto doppio scambiatore 1.6

oe: 1J0121086BG

30229
scatola termostato 105 °C 1.6

oe: 06A121111A

© INDUSTRIAL METALCAUCHO, S.L.U.

30230
scatola termostato 105 °C 1.6

oe: 06A121111

30270
flangia termostato 1.9 TDI-1.9 TDI 4x4

oe: 028121145B

09042
manicotto dal tubo metallico al riscaldatore 1.6

oe: 1J0122073A

09048
manicotto doppio scambiatore 1.6-1.8

oe: 028103494B

09050
manicotto dalla testata al riscaldatore 1.9 TDI-1.9 TDI 4x4

oe: 1J0122157EH

09051
manicotto dalla testata al riscaldatore 1.6-1.8

oe: 1J0122157EM

09053
manicotto dal riscaldamento alla boccola testata [Uscita] 1.8

oe: 1J0122157Q

35045
manicotto sfiato motore 1.8

oe: 06A103213

35046
manicotto sfiato motore 1.8 T-1.8 T 4x4-S3 4x4

oe: 06A103213F

35113
separatore olio motore 1.6

oe: 06A103465D

35114
separatore olio motore 1.8 T-1.8 T 4x4-S3 4x4

oe: 06A129101A -- 06A129101D

35115
separatore olio motore 1.8 T-1.8 T 4x4-S3 4x4

oe: 06A145710H -- 06A145710G

03621
tappo olio motore 1.6-1.8-1.8 T-1.8 T 4x4-1.9 TDI-1.9 TDI 4x4

oe: 06B103485C -- 06A103485C

04365
kit montaggio coperchio motore 1.6-1.8-1.8 T-1.8 T 4x4-1.9 TDI-1.9 TDI 4x4-S3 4x4

oe: N90132603 -- +028103937

03553
guida asta livello olio 1.6-1.8-1.8 T-1.8 T 4x4-S3 4x4

oe: 06A103663C

03568
guida asta livello olio 1.6-1.8-1.8 T-1.8 T 4x4-S3 4x4

oe: 06A103663B

03571 L: 270 mm
guida asta livello olio 1.9 TDI-1.9 TDI 4x4

oe: 038103663

03841 Ø 84.5 mm
coperchio filtro olio

oe: 045115433B -- 045115433E

© INDUSTRIAL METALCAUCHO, S.L.U.

05959
coppa olio 1.6-1.9 TDI-1.9 TDI 4x4

oe: 038103601NA -- 038103603N

05960
coppa olio 1.8-1.8 T-1.8 T 4x4-S3 4x4

oe: 038103603L -- 038103601MA

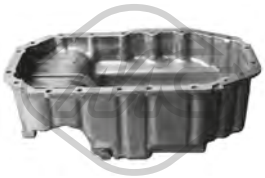

05965 L: 420 mm
coppa olio

oe: 030103601QA

02916 Dimensioni filettatura: M14x150
tappo coppa olio 1.6-1.8-1.8 T-1.8 T 4x4-1.9 TDI-1.9 TDI 4x4-S3 4x4

oe: N90813202 -- N90813201

05374
scambiatore di calore 1.9 TDI

oe: 038117070A -- 068117021B

05375
scambiatore di calore 1.9 TDI

oe: 038117070A -- 038117021B

05376 L: 94 mm
scambiatore di calore 1.9 TDI

oe: 028117021E -- 028117021C

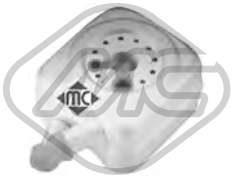

05378
scambiatore di calore 1.6-1.8-1.8 T-1.8 T 4x4-S3 4x4

oe: 038117070A -- 078117021A

05380
scambiatore di calore 1.8-1.8 T-1.8 T 4x4-1.9 TDI-S3 4x4

oe: 038117070A -- 028117021B

06327 L: 192 mm
scambiatore di calore 1.6-1.8-1.8 T-1.8 T 4x4-1.9 TDI-1.9 TDI 4x4

oe: 096409061D -- 096409061G

04759 L: 510 mm
asta livello olio 1.9 TDI-1.9 TDI 4x4

oe: 038115611B

04795 L: 563 mm
asta livello olio 1.6-1.8-1.8 T-1.8 T 4x4-1.9 TDI-S3 4x4

oe: 06A115611B

02669
anello valvola sfiato 1.9 TDI

oe: 028103500

03722
tubo sfiato 1.9 TDI

oe: 038103493P -- 038103493H

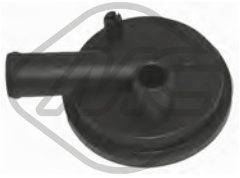

03723
valvola sfiato [Testa a cilindro] 1.9 TDI

oe: 028129101E

03728
tubo sfiato 1.9 TDI

oe: 038103493A

03831
tubo sfiato 1.9 TDI-1.9 TDI 4x4

oe: 038103493AB

03833
tubo sfiato 1.9 TDI-1.9 TDI 4x4

oe: 038103493AC

© INDUSTRIAL METALCAUCHO, S.L.U.

07910
tubo aria 1.6

oe: 6A103217G -- 6A103217A

Tipo funzionamento: pneumatico

93004
valvola EGR con guarnizione 1.9 TDI-1.9 TDI 4x4

oe: 045131501L -- 045131501C

Tipo funzionamento: pneumatico

93015
valvola EGR con guarnizione 1.9 TDI-1.9 TDI 4x4

oe: 038131501T -- 038131501AT

Tipo funzionamento: elettrico

93024
valvola EGR con guarnizione 1.6

oe: 06A131501P -- 06A131501F

Tipo funzionamento: elettrico

93026
N° raccordi: 5
valvola EGR con guarnizione 1.8

oe: 06A131501G

Tipo funzionamento: pneumatico

93046
valvola EGR con guarnizioni 1.9 TDI

oe: 038131501S -- 038131501AF

Tipo funzionamento: pneumatico

93048
valvola EGR con guarnizione 1.9 TDI-1.9 TDI 4x4

oe: 038131501AM -- 038131501AM

Tipo funzionamento: elettrico

93073
valvola EGR 1.6

oe: 1J0906283C -- 1K0906283A

00016
Ø 3 mm Ø 7 mm L: 25 mm
tappo ritorno iniettori 1.9 TDI

oe: 1575.09 -- 9350058480

03689
valvola filtro gasolio [anteriore] 1.9 TDI-1.9 TDI 4x4

oe: 1J0127247

03708
tappo serbatoio carburante 1.6-1.8-1.8 T-1.8 T 4x4-1.9 TDI-1.9 TDI 4x4-S3 4x4

oe: 1J0201553C -- 8N0201553

43005
kit riparazione sistema common rail 1.9 TDI-1.9 TDI 4x4

oe: 038198051A -- 038103385A

© INDUSTRIAL METALCAUCHO, S.L.U.

SISTEMA DI ALIMENTAZIONE ARIA e TURBO

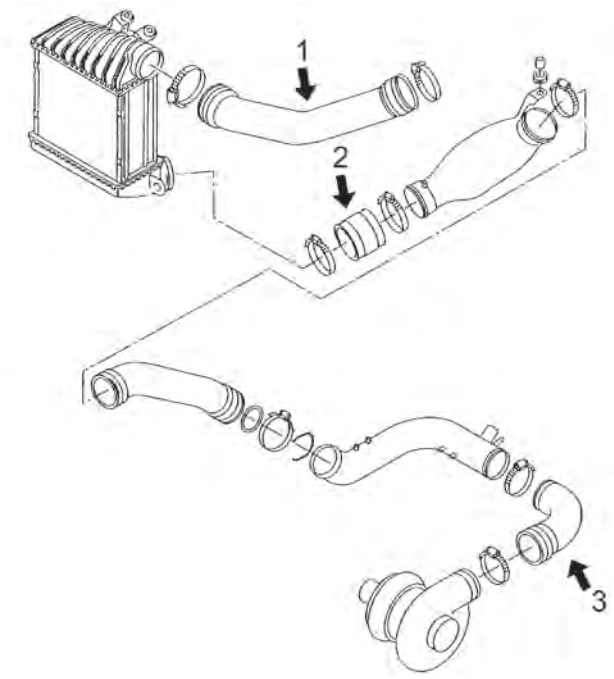

motore 1.8T 150CV (AGU, AQA, ARX, ARZ, AUM) e 180CV (AJQ, APP, AUQ, ARY)

1	09722	manicotto flessibile dall' intercooler al collettore aspirazione 150-180CV
2	09064	tubo flessibile dall'intercooler al tubo rigido 150-180CV
	09685	manicotto flessibile dal tubo rigido al turbo 150-180CV

C5M1557TURBOP1 AUDI A3 I (8L1) 09/1996 - 05/2003

SISTEMA DI ALIMENTAZIONE ARIA e TURBO

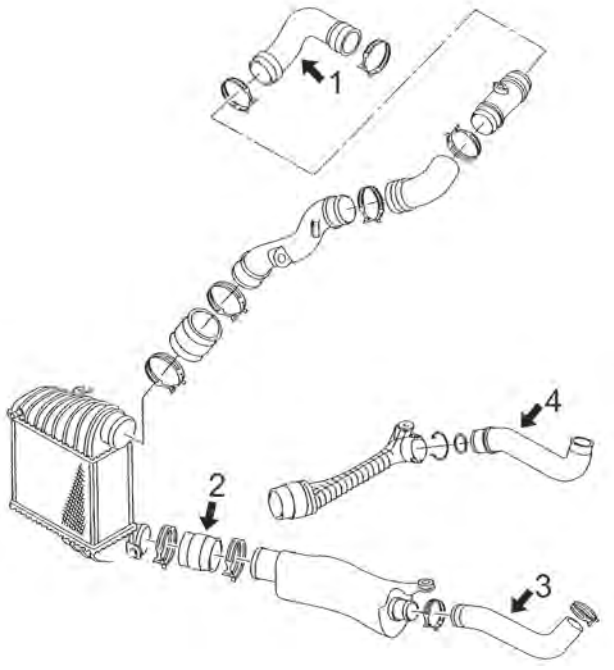

motore 1.9TDi/2.0TDi 90CV (AGR, ALH), 110CV (AHF), 115CV (AJM) e 130CV(ASZ)

1	09068	tubo flessibile dal tubo rigido al collettore aspirazione 90-110CV
2	09064	tubo flessibile dall'intercooler al tubo rigido
3	09069	tubo flessibile dal tubo rigido al tubo turbo fino al 5/'99 motore 90(ALH)-110-115CV
	09686	tubo flessibile dal tubo rigido al tubo turbo dal '96 motore 90CV (AGR)
4	09070	tubo flessibile dal tubo rigido al tubo turbo dal 5/'99 1.9TDi motore 90(ALH)-110-115CV
	09687	tubo flessibile dal tubo rigido al tubo turbo dal '96 fino al '13 - 2.0TDi 90CV (AGR)

C5M1557TURBOP2 AUDI A3 I (8L1) 09/1996 - 05/2003

SISTEMA DI ALIMENTAZIONE ARIA e TURBO

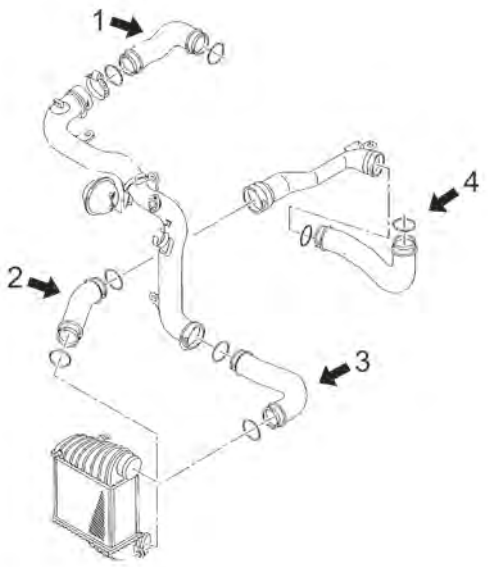

1.9 TDi motore da 90CV (AGR), 100CV (AXR) e 130CV (ASZ)

1	09094	tubo flessibile dal tubo rigido al collettore aspirazione 130CV
	09767	tubo flessibile dal tubo rigido al collettore aspirazione 130CV
2	09092	tubo flessibile dall'intercooler al tubo 90-130CV
	09093	tubo flessibile dall'intercooler al tubo
3	09091	tubo flessibile dall'intercooler al tubo
	09092	tubo flessibile dall'intercooler al tubo 90-130CV
4	09248	tubo flessibile al turbo 100CV
	09723	tubo flessibile al turbo 130CV

C5M1557TURBOP3 AUDI A3 I (8L1) 09/1996 - 05/2003

03711
tubo aria 1.6

oe: 1J0129684N -- 1J0129684CG

03718
tubo aria 1.9 TDI

oe: 6K0129684F -- 6K0129684F

07505
manicotto turbo 1.9 TDI-1.9 TDI 4x4

oe: 1J0145834AB

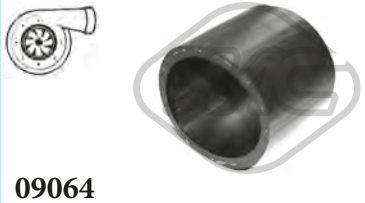

09064
manicotto turbo [inferiore] 1.8 T-1.8 T 4x4

oe: 1J0145834A

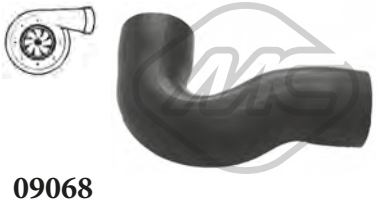

09068
manicotto turbo 1.9 TDI

oe: 1J0145838B

09069
tubo flessibile carburante 1.9 TDI

oe: 1J0145828H

09070
tubo flessibile carburante 1.9 TDI

oe: 1J0145828T

09091
manicotto turbo 1.9 TDI-1.9 TDI 4x4

oe: 1J0145834AE

09092
manicotto turbo 1.9 TDI-1.9 TDI 4x4

oe: 1J0145834T

© INDUSTRIAL METALCAUCHO, S.L.U.

09093
manicotto turbo 1.9 TDI

oe: 1J0145834AA

09094
manicotto turbo 1.9 TDI

oe: 1J0145834AF

09248
tubo flessibile aria 1.9 TDI-1.9 TDI 4x4

oe: 1J0145822E

09685
manicotto turbo 1.8 T-1.8 T 4x4

oe: 06A145832C

09686
tubo flessibile carburante 1.9 TDI

oe: 1J0145828B

09687
tubo flessibile carburante 1.9 TDI

oe: 1J0145828E -- 1J0145828AA

09722
manicotto turbo [Superiore] 1.8 T-1.8 T 4x4

oe: 06A145708B -- 06A145708D

09723
manicotto turbo 1.9 TDI

oe: 1J0145828AD

09745
manicotto turbo [Dx] 1.9 TDI 4x4

oe: 7M3145737C

09767
manicotto turbo 1.9 TDI

oe: 1J0145838T

92155
tubo lubrificazione turbo 1.9 TDI

oe: 038145771AH

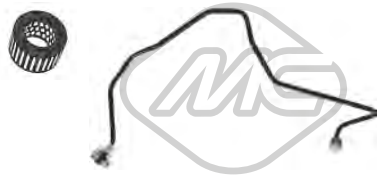

92156
tubo lubrificazione turbo 1.9 TDI-1.9 TDI 4x4

oe: 038145771N

© INDUSTRIAL METALCAUCHO, S.L.U.

SOSPENSIONE ANTERIORE e SUPPORTI MOTORE

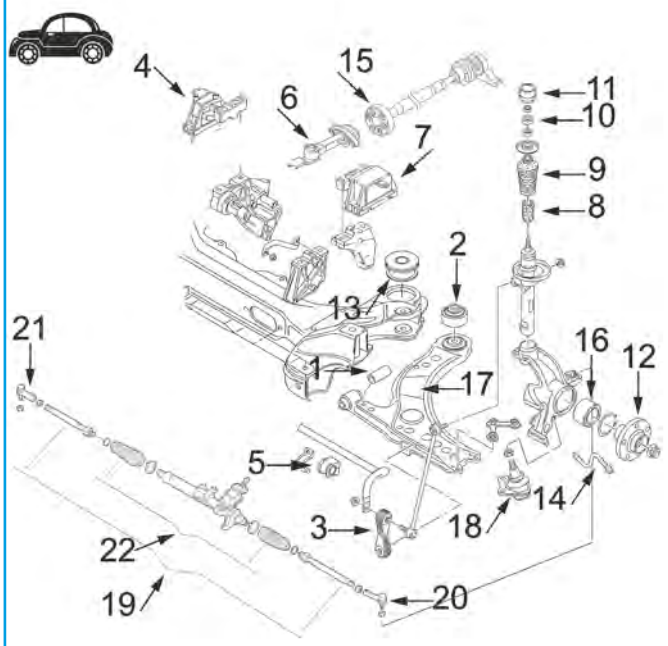

1	00542	silentblock braccio sospensione anteriore
2	02963	silentblock posteriore braccio anteriore
3	04249	bielletta barra stabilizzatrice (metallo)
	04250	bielletta barra stabilizzatrice (plastica)
4	04186	supporto motore destro
5	04369	boccola barra stabilizzatrice
6	04133	supporto motore posteriore
7	04187	supporto motore sinistro
8	04324	tampone ammortizzatore anteriore
9	04298	tampone ammortizzatore in poliuretano
10	04128	cuscinetto supporto ammortizzatore
11	04177	supporto ammortizzatore completo di cuscinetto
12	90063	mozzo ruota anteriore
13	04134	supporto sub-chasis posteriore
14	96013	tubo freno anteriore
15	05468	giunto trasmissione 4Motion
16	74008	cuscinetto
17	52012	braccio sospensione anteriore sinistro con giunto a sfera
	52015	braccio sospensione anteriore destro con giunto a sfera
	52038	braccio sospensione anteriore ambo i lati senza giunto a sfera
18	53024	testina braccio sospensione sinistra eccetto S3
	53025	testina braccio sospensione destra eccetto S3
19	53009	tirante assiale 321mm
	53117	tirante assiale 338mm
20	53012	testina barra accoppiamento sinistra 95mm
	53150	testina barra accoppiamento sinistra 75mm
21	53018	testina barra accoppiamento destra 95mm
	53146	testina barra accoppiamento destra 75mm

C5M1557SOPDP1 AUDI A3 I (8L1) 09/1996 - 05/2003

SOSPENSIONE POSTERIORE

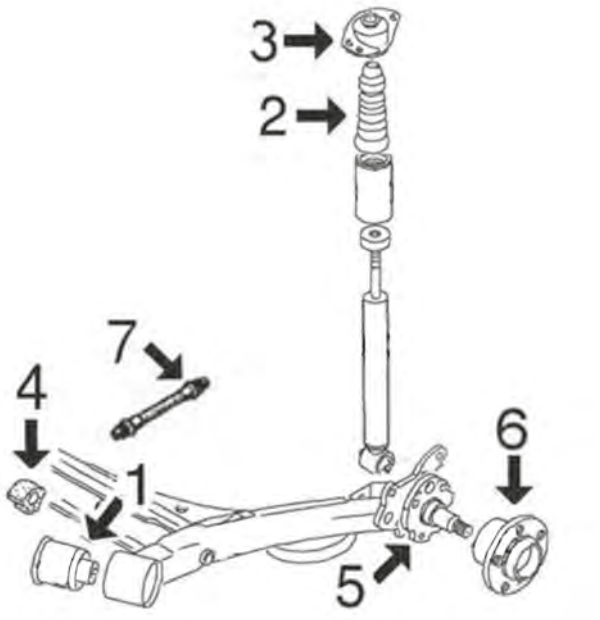

1	04310	silentblock braccio sospensione posteriore
2	04312	tampone ammortizzatore posteriore in poliuretano
3	04311	supporto ammortizzatore posteriore
4	02824	boccola barra stabilizzatrice
6	90521	mozzo ruota posteriore
7	96014	tubo freno posteriore

C5M1557SOPTP1 AUDI A3 I (8L1) 09/1996 - 05/2003

© INDUSTRIAL METALCAUCHO, S.L.U.

ARTICOLAZIONE LEVA CAMBIO

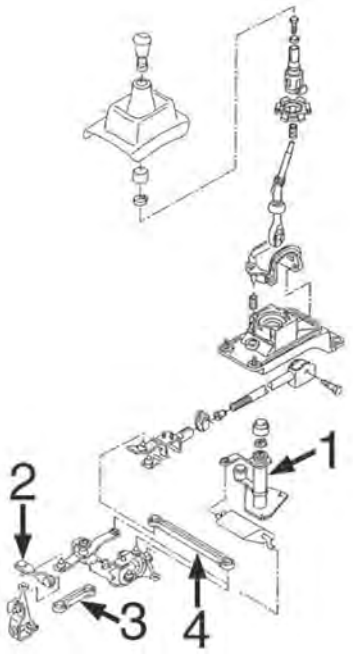

modelli con comando cambio por varillas 1998-2005

1	05779	asta leva cambio con testina
2	04326	bielletta rinvio cambio
3	04327	bielletta rinvio cambio
4	04328	bielletta rinvio cambio

C5M1557APCP1 AUDI A3 I (8L1) 09/1996 - 05/2003

ARTICOLAZIONE LEVA CAMBIO

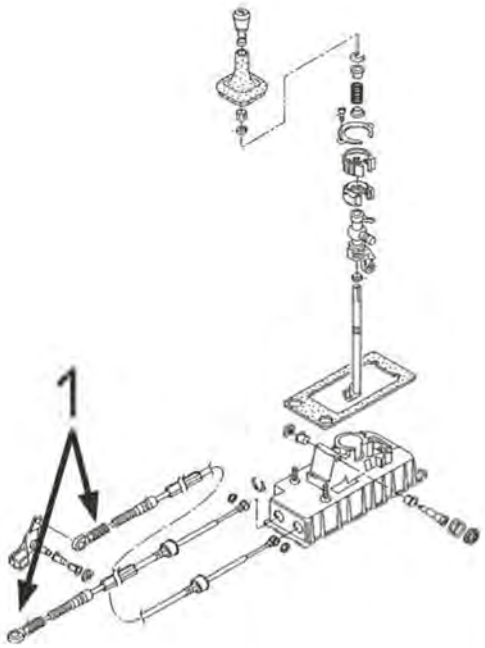

modelli con comando cambio por cable dal 4/'99-

1	03899	testina punta cavo, testa rotonda

C5M1557APCP2 AUDI A3 I (8L1) 09/1996 - 05/2003

01041
supporto motore [Sx] 1.9 TDI-1.9 TDI 4x4

oe: 8E0199379D -- 8E0199379AF

02485
supporto motore [anteriore] 1.9 TDI

oe: 4A0199379A -- 4A0199379B

04133
supporto motore [posteriore] 1.6-1.8-1.8 T-1.8 T 4x4-1.9 TDI-1.9 TDI 4x4-S3 4x4

oe: 1J0199851AM -- 1J0199851AK

© INDUSTRIAL METALCAUCHO, S.L.U.

AUDI A3 I (8L1) 09/1996 - 05/2003

04186
supporto motore [Dx] 1.6-1.8-1.8 T-1.8 T 4x4-1.9 TDI-1.9 TDI 4x4-S3 4x4

oe: 1J0199262BE

04187
supporto motore [Sx] 1.6-1.8-1.8 T-1.8 T 4x4-1.9 TDI-S3 4x4

oe: 1J0199555AJ -- 1J0199555CF

57428
supporto motore [Dx] 1.9 TDI-1.9 TDI 4x4

oe: 1J0199262CP

57430
supporto motore [Dx] 1.8 T-1.8 T 4x4-S3 4x4

oe: 1J0199262CL -- 1J0199262BM

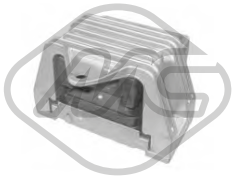

57772
supporto motore [Sx] S3 4x4

oe: 8N0199555C

00542 Ø 12 mm Ø 33 mm L: 54 mm
silentblock braccio sospensione [Assale anteriore inferiore] 1.6-1.8-1.8 T-1.8 T 4x4-1.9 TDI-1.9 TDI 4x4-S3 4x4

oe: 191407182E -- 191407182

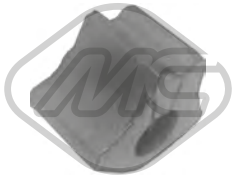

02824 Ø 18 mm
boccola barra stabilizzatrice [Assale posteriore] 1.6-1.8-1.8 T-1.8 T 4x4-1.9 TDI-1.9 TDI 4x4-S3 4x4

oe: 871511423

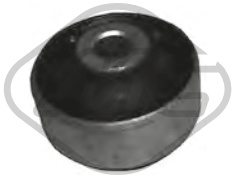

02963 Ø 13 mm Ø 59.8 mm
silentblock braccio sospensione [Assale anteriore inferiore] 1.6-1.8-1.8 T-1.8 T 4x4-1.9 TDI-1.9 TDI 4x4-S3 4x4

oe: 6R0407181B -- 8N0407181B

04134 Ø 18 mm Ø 51 mm
silentblock sub-chassis [Assale posteriore] 1.6-1.8-1.8 T-1.8 T 4x4-1.9 TDI-1.9 TDI 4x4-S3 4x4

oe: 1J0199429

04145 Ø 27 mm
boccola barra stabilizzatrice [Assale anteriore] 1.9 TDI

oe: 4D0411327H -- 4D0411327F

04249 Ø 10,5 mm L: 105 mm
bielletta barra stabilizzatrice [Assale anteriore] 1.6-1.8-1.8 T-1.8 T 4x4-1.9 TDI-1.9 TDI 4x4

oe: 1J0411315G

04250 Ø 10,5 mm L: 105 mm
bielletta barra stabilizzatrice [Assale anteriore] 1.6-1.8-1.8 T-1.8 T 4x4-1.9 TDI-1.9 TDI 4x4-S3 4x4

oe: 1J0411315J -- 1J0411315C

04310 Ø 12 mm
silentblock braccio sospensione [Assale posteriore] 1.6-1.8-1.8 T-1.9 TDI

oe: 6R0501541A -- 1J0501541C

04321 Ø 23 mm
boccola barra stabilizzatrice [Assale anteriore] 1.8 T 4x4-1.9 TDI-S3 4x4

oe: 1J0411314G -- 1J0411314T

04369 Ø 20|21 mm
boccola barra stabilizzatrice [Assale anteriore] 1.6-1.8-1.8 T-1.8 T 4x4-1.9 TDI-1.9 TDI 4x4-S3 4x4

oe: 1J0411314R -- 1J0411314C

04875 Ø 12 mm Ø 69 mm
silentblock ponte [Assale posteriore] 1.6-1.8-1.8 T-1.8 T 4x4-1.9 TDI

oe: 1J0501541D -- 1J0501541D

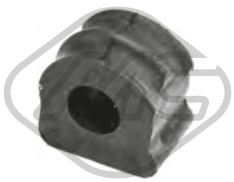

06448 Ø 17 mm
boccola barra stabilizzatrice [anteriore] 1.6-1.8-1.8 T-1.8 T 4x4-1.9 TDI-1.9 TDI 4x4-S3 4x4

oe: 1J0411314S -- 1J0411314

52012
braccio sospensione [Assale anteriore Sx] 1.6-1.8-1.8 T-1.8 T 4x4-1.9 TDI-1.9 TDI 4x4-S3 4x4

oe: 1J0407365C -- 1J0407151B

© INDUSTRIAL METALCAUCHO, S.L.U.

52015
braccio sospensione [Assale anteriore Dx] 1.6-1.8-1.8 T-1.8 T 4x4-1.9 TDI-1.9 TDI 4x4-S3 4x4

oe: 1J0407366C -- 1J0407151C

52038
braccio sospensione [Assale anteriore bilaterale] 1.6-1.8-1.8 T-1.8 T 4x4-1.9 TDI-1.9 TDI 4x4-S3 4x4

oe: 1J0407151C -- 1J0407151B

53024 Ø 18 mm
testina sospensione [Assale anteriore Sx] 1.6-1.8-1.8 T-1.8 T 4x4-1.9 TDI-1.9 TDI 4x4-S3 4x4

oe: 1J0407365C -- 1J0407365A

53025 Ø 18 mm
testina sospensione [Assale anteriore Dx] 1.6-1.8-1.8 T-1.8 T 4x4-1.9 TDI-1.9 TDI 4x4-S3 4x4

oe: 1J0407366C -- 1J0407366A

04128 Ø 14,5 mm
cuscinetto supporto ammortizzatore [Assale anteriore] 1.6-1.8-1.8 T-1.8 T 4x4-1.9 TDI

oe: 357412249A -- 357412249

04177 Ø 14,2 mm Ø 83 mm
supporto ammortizzatore [Assale anteriore] 1.6-1.8-1.8 T-1.8 T 4x4-1.9 TDI-1.9 TDI 4x4-S3 4x4

oe: 1J0412331C

04298
tampone ammortizzatore in poliuretano [Assale anteriore] 1.6-1.8-1.8 T-1.8 T 4x4-1.9 TDI-1.9 TDI 4x4-S3 4x4

oe: 1H0412303B

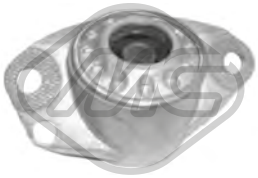

04311
supporto ammortizzatore [Assale posteriore] 1.6-1.8-1.8 T-1.8 T 4x4-1.9 TDI

oe: 1J0513353B

04312
tampone ammortizzatore in poliuretano [Assale posteriore] 1.6-1.8-1.8 T-1.8 T 4x4-1.9 TDI-1.9 TDI 4x4-S3 4x4

oe: 1J0512131

06248
cuffia tampone ammortizzatore [Dx] 1.6-1.8-1.8 T-1.9 TDI

oe: 1J0513425A -- 1J0512131C

06250
tampone ammortizzatore 1.6-1.8-1.8 T-1.9 TDI

oe: 1J0512131C

06261
cuffia tampone ammortizzatore [Assale anteriore bilaterale] 1.6-1.8-1.8 T-1.8 T 4x4-1.9 TDI-1.9 TDI 4x4-S3 4x4

oe: 1J0412303 -- 357413175A

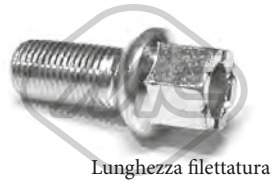

Lunghezza filettatura [mm]: 27
04248 Filetto esterno [mm]: M 14 x 1,5
colonnetta ruota [Assale anteriore] 1.6-1.8-1.8 T-1.8 T 4x4-1.9 TDI-1.9 TDI 4x4-S3 4x4

oe: WHT001812 -- 8D0601139A

Ø 126.5 mm
N° denti: 36
90063 H: 74 mm
mozzo ruota [Assale anteriore] 1.6-1.8-1.8 T-1.8 T 4x4-1.9 TDI-1.9 TDI 4x4-S3 4x4

oe: 1J0407613C -- 1J0407613G

Ø 120 mm
90203 H: 42.3 mm
mozzo ruota [Assale post. bilaterale] 1.6-1.8-1.8 T-1.9 TDI

oe: 1J0598477

Ø 120 mm
90521 H: 63.7 mm
mozzo ruota [Assale posteriore] 1.6-1.8-1.8 T-1.9 TDI

oe: 1J0501477A

74008 Ø 74 mm
cuscinetto ruota [Assale posteriore] 1.6-1.8-1.8 T-1.8 T 4x4-1.9 TDI-1.9 TDI 4x4-S3 4x4

oe: 1J0598625 -- 1J0498625

96013 L: 470 mm
tubo freno [Assale anteriore bilaterale] 1.6-1.8-1.8 T-1.8 T 4x4-1.9 TDI-1.9 TDI 4x4

oe: 1J0611701

© INDUSTRIAL METALCAUCHO, S.L.U.

96014 L: 165 mm
tubo freno [Assale post. bilaterale] 1.6-1.8-1.8 T-1.8 T 4x4-1.9 TDI-1.9 TDI 4x4-S3 4x4

oe: 6X0611775 -- 1J0611775

Ø 24 - 57 mm
01069 kit
kit cuffia trasmissione [sul lato del cambio Assale anteriore bilaterale]

oe: 701498201 -- 7M0498201

Ø 29 - 95 mm
01102 kit **00077**
kit cuffia trasmissione [lato ruota Assale anteriore bilaterale]

oe: 3B0498203B -- 1J0498203A

Ø 27 - 94 mm
01106 kit
kit cuffia trasmissione [sul lato del cambio Assale post. bilaterale Assale anteriore bilaterale] 1.6-1.8

oe: 6QE498201A -- 6Q0498201A

Ø 22 - 70 mm
01177 kit **00177**
kit cuffia trasmissione [sul lato del cambio Assale anteriore bilaterale]

oe: 3D0498201

Ø 21 - 100 mm
01188 kit
kit cuffia trasmissione [sul lato del cambio Assale post. bilaterale Assale anteriore bilaterale]

oe: 1J0498201C -- 191498201C

Ø 24 - 100 mm
01190 kit
kit cuffia trasmissione [lato ruota] 1.6-1.8-1.8 T-1.8 T 4x4-1.9 TDI-1.9 TDI 4x4-S3 4x4

oe:

Ø 21 - 100 mm
01192 kit
kit cuffia trasmissione [sul lato del cambio Assale post. bilaterale Assale anteriore bilaterale]

oe: 191498201B

Ø 26 - 87 mm
01297 kit **00297**
kit cuffia trasmissione [lato ruota Assale anteriore bilaterale] 1.6-1.8-1.8 T-1.8 T 4x4-1.9 TDI

oe: 1J0407272 -- 1J0407271H

Ø 24 - 100 mm
01560 kit
kit cuffia trasmissione [sul lato del cambio]

oe: 321407283A

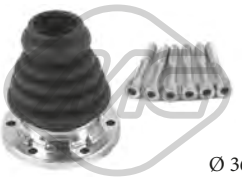

Ø 36 - 100 mm
01637 kit
kit cuffia trasmissione [sul lato del cambio Assale anteriore bilaterale] 1.8-1.8 T-1.8 T 4x4-1.9 TDI-1.9 TDI 4x4-S3 4x4

oe: 191407283

Ø 26 - 78 mm
01921 kit **00921**
kit cuffia trasmissione [Assale post. bilaterale lato ruota Assale anteriore bilaterale] eje delantero, ambos lados

oe: 6N0498203

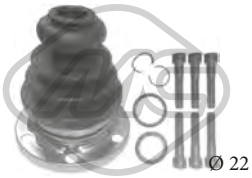

Ø 22 - 107 mm
02308 kit
kit cuffia trasmissione [sul lato del cambio]

oe: 8D0498201 -- 443498201E

Ø 22 - 80 mm
11020 kit **10020**
kit cuffia trasmissione [sul lato del cambio lato ruota Assale anteriore bilaterale] 1.9 TDI

oe: 8A0407285 -- 4A0407285

Ø 28 - 67 mm
11026 kit **10026**
kit cuffia trasmissione [sul lato del cambio Assale post. bilaterale Assale anteriore bilaterale] 1.8 T-1.8 T 4x4-1.9 TDI-1.9 TDI 4x4-S3 4x4

oe: 1K0498201H -- 7L0498201A

Ø 18 - 100 mm
11028 kit **10028**
kit cuffia trasmissione [sul lato del cambio Assale anteriore bilaterale] 1.9 TDI

oe: 1J0498201

Ø 29 - 96 mm
11037 kit **10037**
kit cuffia trasmissione [lato ruota Assale anteriore bilaterale] 1.8 T-1.8 T 4x4-1.9 TDI-1.9 TDI 4x4-S3 4x4

oe: 3B0498203E -- 1K0498203A

Ø 21 - 80 mm
11041 kit **10041**
kit cuffia trasmissione [sul lato del cambio Assale anteriore bilaterale] 1.8 T

oe: 1H0498201 -- 4B0498201

© INDUSTRIAL METALCAUCHO, S.L.U.

Ø 27 - 71 mm

11052 kit **10052**

kit cuffia trasmissione [sul lato del cambio Assale anteriore bilaterale] 1.6-1.8-1.8 T-1.8 T 4x4-1.9 TDI-1.9 TDI 4x4

oe: 8E0498201C -- 1J0498201K

Ø 25 - 86 mm

11146 kit **10146**

kit cuffia trasmissione [lato ruota Assale anteriore bilaterale] 1.6-1.8-1.8 T-1.8 T 4x4-1.9 TDI-1.9 TDI 4x4

oe: 1H0498203 -- 1H0498203

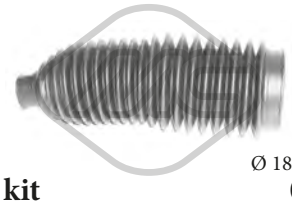

Ø 18 - 54 mm

01300 kit **00300**

kit cuffia cremagliera sterzo [Assale anteriore Sx] 1.9 TDI

oe: 4D0419831E -- 4D0419831D

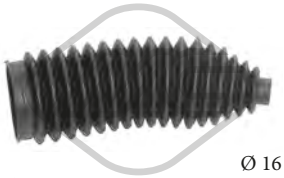

Ø 16 - 49 mm

01479 kit **00479**

kit cuffia cremagliera sterzo 1.6-1.8-1.8 T-1.8 T 4x4-1.9 TDI-1.9 TDI 4x4

oe: 1J0422831B -- 1J0422831

04324

cuffia ammortizzatore [anteriore] 1.6-1.8-1.8 T-1.8 T 4x4-1.9 TDI-1.9 TDI 4x4-S3 4x4

oe: 357413175A

Ø 16 - 49 mm

11006 kit **10006**

kit cuffia cremagliera sterzo [Assale anteriore bilaterale] S3 4x4

oe: 8N0422831

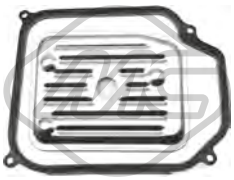

21001

filtro cambio automatico 1.6-1.8-1.8 T-1.8 T 4x4-1.9 TDI

oe: 01M325429

21058

filtro cambio automatico 1.6-1.8-1.8 T-1.8 T 4x4-1.9 TDI-1.9 TDI 4x4-S3 4x4

oe: 09B321371 -- 09A325429

05468

giunto trasmissione [anteriore] 1.8 T 4x4-1.9 TDI 4x4-S3 4x4

oe: 1J0521127A

04405 Ø 143 mm - 6 N° alette

puleggia smorzatore con antivibrante 1.8-1.8 T-1.8 T 4x4-S3 4x4

oe: 06A105243E

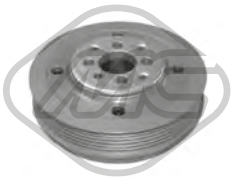

04421 Ø 143 mm - 6 N° alette

puleggia smorzatore con antivibrante 1.9 TDI

oe: 038105243

04480 Ø 143 mm - 6 N° alette

puleggia smorzatore con antivibrante 1.9 TDI

oe: 038105243E -- 03G105243C

04767 Ø 8 mm Ø 65 mm

cuscinetto tendicinghia 1.9 TDI-1.9 TDI 4x4

oe: 038145276

04769 Ø 8 mm Ø 75.5 mm

cuscinetto tendicinghia 1.9 TDI

oe: 038145299A -- 038145299

04922 Ø 17 mm Ø 70 mm

cuscinetto tendicinghia 1.9 TDI

oe:

04944

cuscinetto tendicinghia 1.9 TDI

oe: 038903315C

04968 Ø 17 mm Ø 76 mm

cuscinetto tendicinghia

oe:

04997 Ø 23 mm Ø 55.9 mm - 6 N° alette

puleggia alternatore 1.6-1.8-1.8 T-1.8 T 4x4-1.9 TDI

oe: 038903119T -- 038903119A

© INDUSTRIAL METALCAUCHO, S.L.U.

04999 Ø 17 mm Ø 56 mm - 6 N° alette
puleggia alternatore 1.9 TDI

oe: 038903119

05009
cuscinetto tendicinghia con a/c 1.6

oe: 032145299A

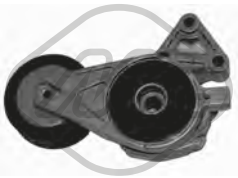

05010 Ø 70 mm
cuscinetto tendicinghia 1.6-1.8-1.8 T-1.8 T 4x4-1.9 TDI-1.9 TDI 4x4-S3 4x4

oe: 06A903315D -- 06A903315E

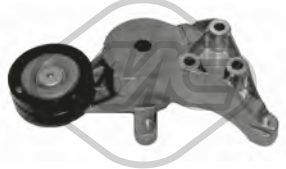

05039
cuscinetto tendicinghia 1.9 TDI

oe: 038903315A -- 038903315E

05044
cuscinetto tendicinghia

oe: 038903315D -- 038903315P

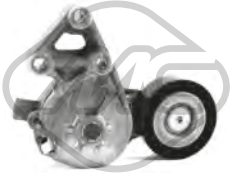

05425
cuscinetto tendicinghia 1.9 TDI-1.9 TDI 4x4

oe: 038903315AE -- 038903315F

06281 Ø 8 mm Ø 40 mm
cuscinetto tendicinghia 1.9 TDI-1.9 TDI 4x4

oe: 38109244N -- 38109244J

06282 Ø 72 mm
cuscinetto tendicinghia 1.6

oe: 6A109479F -- 6A109479C

06287 Ø 8,0 mm Ø 28,0 mm
cuscinetto tendicinghia 1.9 TDI

oe: 58109244 -- 36109244K

03720
coperchio distribuzione [Superiore] 1.6

oe: 06A109108B

05696 N° denti: 52
corona albero a camme 1.6

oe: 06A109111B -- 06A109105C

05698 N° denti: 22
corona albero a camme 1.9 TDI

oe: 038105263E

05706 N° denti: 22
corona albero a camme 1.9 TDI

oe: 038105263F

05961 N° denti: 26
corona albero a camme 1.6-1.8-1.8 T-1.8 T 4x4-S3 4x4

oe: 06A105263E

03823
serbatoio liquido servosterzo 1.6-1.8-1.8 T-1.8 T 4x4-1.9 TDI-1.9 TDI 4x4-S3 4x4

oe: 1J0422371C

53009 L: 321 mm
tirante assiale [Assale anteriore bilaterale] 1.6-1.8-1.8 T-1.8 T 4x4-1.9 TDI-1.9 TDI 4x4

oe: 1J0422807E -- 1J0422807B

53012 L: 95 mm
testina barra accoppiamento [Assale anteriore Sx] 1.6-1.8-1.8 T-1.8 T 4x4-1.9 TDI-1.9 TDI 4x4-S3 4x4

oe: 1J0422811B

53018 L: 95 mm
testina barra accoppiamento [Assale anteriore Dx] 1.6-1.8-1.8 T-1.8 T 4x4-1.9 TDI-1.9 TDI 4x4-S3 4x4

oe: 1J0422812B

© INDUSTRIAL METALCAUCHO, S.L.U.

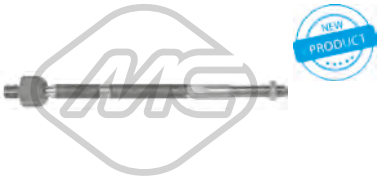

53117 L: 338 mm
tirante assiale [Assale anteriore bilaterale] 1.6-1.8-1.8 T-1.8 T 4x4-1.9 TDI-1.9 TDI 4x4-S3 4x4

oe: 1J0422821A -- 1J0411807A

53146 L: 75 mm
testina barra accoppiamento [Assale anteriore Dx] 1.6-1.8-1.8 T-1.8 T 4x4-1.9 TDI

oe: 1J0422812A -- 1J0422812

53150 L: 75 mm
testina barra accoppiamento [Assale anteriore Sx] 1.6-1.8-1.8 T-1.8 T 4x4-1.9 TDI

oe: 1J0422811A -- 1J0422811

03845 Ø 10 mm
testina cavo comando velocità 1.6-1.8-1.8 T-1.8 T 4x4-1.9 TDI-1.9 TDI 4x4-S3 4x4

oe: 1J0711761B

03846 Ø 8 mm
testina cavo comando velocità 1.6-1.8-1.8 T-1.8 T 4x4-1.9 TDI-1.9 TDI 4x4-S3 4x4

oe: 1J0711761C

03899
testina cavo comando velocità 1.6-1.9 TDI-1.9 TDI 4x4-S3 4x4

oe: 1J0711761A

04135
supporto cambio [Sx] 1.9 TDI

oe: 8D0399151H

04326
bielletta rinvio comando cambio 1.6-1.8-1.8 T-1.8 T 4x4-1.9 TDI-1.9 TDI 4x4-S3 4x4

oe: 1J0711183D

04327
bielletta rinvio comando cambio [anteriore] 1.6-1.8-1.8 T-1.8 T 4x4-1.9 TDI

oe: 1J0711596E

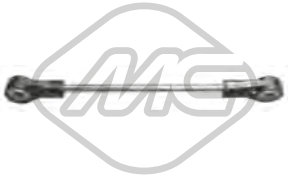

04328 L: 205 mm
bielletta rinvio comando cambio [trasversale] 1.6

oe: 1J0711803C

05779
asta leva cambio con testina 1.8 T-1.8 T 4x4

oe: 1J0711076G

06703 Ø 30 mm
supporto albero trasmissione 1.8 T 4x4-1.9 TDI 4x4-S3 4x4

oe: 1H0521349

03691
asta leva cambio (comando cavo) 1.8-1.8 T-1.8 T 4x4-1.9 TDI

oe: 1J0711256

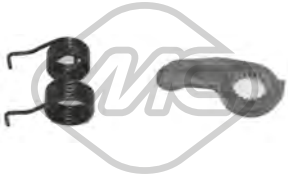

04772
kit leva cambio (5 velocità) 1.6

oe: 020141723C

04906 L: 342 mm
asta leva cambio 1.6

oe: 020141741B

05933
pompa frizione 1.6-1.8-1.8 T-1.8 T 4x4-1.9 TDI-1.9 TDI 4x4-S3 4x4

oe: 1J1721388D -- 1J1721388F

06120
cilindretto frizione 1.6-1.8-1.8 T-1.8 T 4x4-1.9 TDI-1.9 TDI 4x4

oe: 1J0721261F -- 1J0721261A

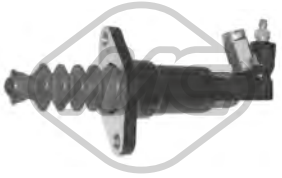

06121
cilindretto frizione 1.6-1.8-1.8 T-1.8 T 4x4-1.9 TDI-1.9 TDI 4x4-S3 4x4

oe: 1J0721261J -- 1J0721261D

© INDUSTRIAL METALCAUCHO, S.L.U.

06123
cilindretto frizione

oe: 6QE721261 -- 6Q0721261F

02426
supporto marmitta

oe: 6X0253147 -- 1H0253147B

04098
supporto marmitta [posteriore] 1.6-1.8-1.8 T-1.9 TDI

oe: 4B0253144H -- 8E0253144M

04121
supporto carburatore [centro] 1.6-1.8-1.8 T-1.8 T 4x4-1.9 TDI-1.9 TDI 4x4-S3 4x4

oe: 1J0253144H

04122
supporto marmitta 1.6-1.8-1.8 T-1.8 T 4x4-1.9 TDI

oe: 1J0253144Q -- 1J0253144

04123
supporto marmitta 1.6-1.8-1.8 T-1.8 T 4x4

oe: 1J0253144G

04364
supporto carburatore [Silenziatore anteriore]

oe: 1H0253144E

04869
supporto marmitta [Assale posteriore] 1.6-1.8-1.9 TDI

oe: 1K0253144AH

41012
supporto marmitta 1.6-1.8-1.8 T-1.8 T 4x4-1.9 TDI

oe: 6Q0253144F -- 1J0253144J

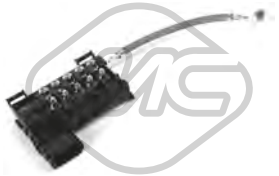

03885
scatola fusibili

oe: 1J0937617D

03887 L: 100 mm
scatola fusibili 1.6-1.8-1.8 T-1.8 T 4x4-1.9 TDI-1.9 TDI 4x4-S3 4x4

oe: 1J0937617B

03888 L: 60 mm
scatola fusibili 1.6-1.8-1.8 T-1.8 T 4x4-1.9 TDI-1.9 TDI 4x4-S3 4x4

oe: 1J0937617C

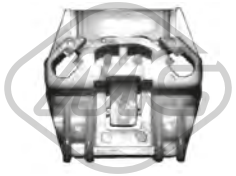

03575
kit boccole in plastica alzacristallo [bilaterale] 1.6-1.8-1.8 T-1.8 T 4x4-1.9 TDI-1.9 TDI 4x4-S3 4x4

oe: 1J5839729Q -- 1J4837729BK

03738
interruttore luce freno (4 poli) 1.6-1.8-1.8 T-1.8 T 4x4-1.9 TDI-1.9 TDI 4x4-S3 4x4

oe: 1C0945511A -- 1J0945511D

03739
interruttore luce freno (2 poli) 1.6-1.8-1.8 T-1.8 T 4x4-1.9 TDI-1.9 TDI 4x4

oe: 191945515 -- 191945515B

02059
pompa tergicristalli 1.6-1.8-1.8 T-1.8 T 4x4-1.9 TDI-1.9 TDI 4x4-S3 4x4

oe: 1K6955651 -- 1T0955651A

02062
pompa tergicristalli 1.6-1.8-1.8 T-1.8 T 4x4-1.9 TDI-1.9 TDI 4x4-S3 4x4

oe: 1J5955651 -- 1T0955651

02075
pompa lavafari 1.6-1.8-1.8 T-1.8 T 4x4-1.9 TDI-1.9 TDI 4x4-S3 4x4

oe: 535955681 -- 431955679A

© INDUSTRIAL METALCAUCHO, S.L.U.

68500
sensore livello liquido tergicristalli 1.6-1.8-1.8 T-1.8 T 4x4-1.9 TDI-1.9 TDI 4x4-S3 4x4

oe: 7M0919376

50097 L: 70 mm
sensore velocità ruota - ABS Sensore passivo [Assale anteriore Sx] 1.6-1.8-1.8 T-1.8 T 4x4-1.9 TDI-1.9 TDI 4x4-S3 4x4

oe: 1J0927803 -- 1H0927807

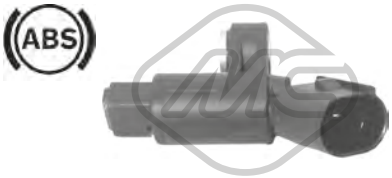

50098 L: 70 mm
sensore velocità ruota - ABS Sensore passivo [Assale anteriore Dx] 1.6-1.8-1.8 T-1.8 T 4x4-1.9 TDI-1.9 TDI 4x4-S3 4x4

oe: 1J0927804 -- 1H0927808

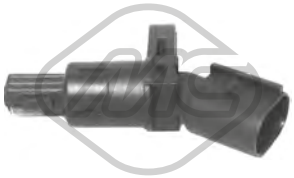

50099 L: 70 mm
sensore velocità ruota - ABS Sensore passivo [Assale post. bilaterale] 1.6-1.8-1.8 T-1.8 T 4x4-1.9 TDI-S3 4x4

oe: 1J0927807B

50119 L: 290 mm
sensore velocità ruota - ABS Sensore passivo [Assale posteriore] 1.8 T 4x4-1.9 TDI 4x4-S3 4x4

oe: 1J0927807D

SISTEMA DI RAFFREDDAMENTO

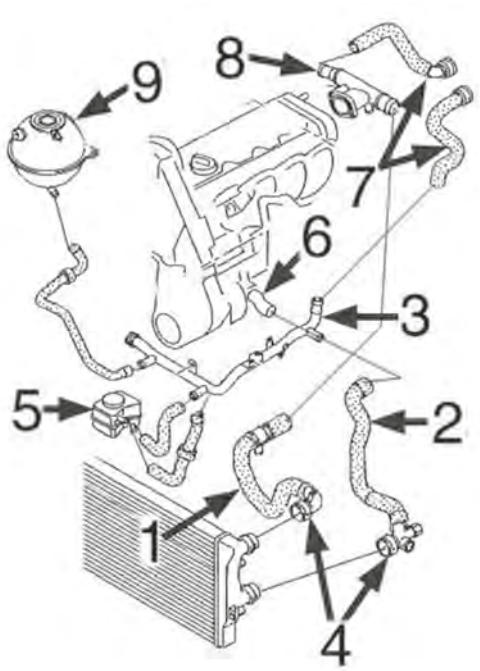

benzina 1.6/8v-102 CV

1	09521	manicotto superiore radiatore
2	09522	manicotto inferiore radiatore
3	03223	tubo acqua metallico
5	05378	scambiatore di calore
6	03597	beccuccio monoblocco
8	03914	termostato acqua laterale testata
9	03677	tappo vaschetta espansione
	03817	vaschetta espansione

C5M4955M5143CAP1 AUDI A3 II (8P1, 8PA) 05/2003 - 08/2012

SISTEMA DI RAFFREDDAMENTO

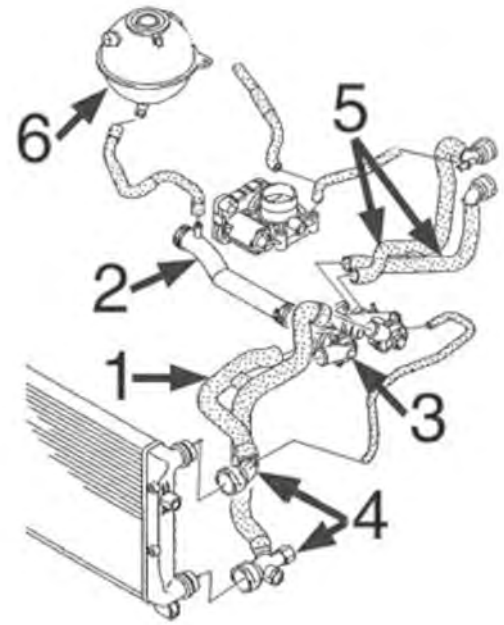

benzina 1.6FSi

1	09524	manicotto doppio superiore/inferiore radiatore
2	03908	tubo rigido
3	03693	scatola termostato
6	03677	tappo vaschetta espansione
	03817	vaschetta espansione

C5M4955M5143CAP2 AUDI A3 II (8P1, 8PA) 05/2003 - 08/2012

© INDUSTRIAL METALCAUCHO, S.L.U.

SISTEMA DI RAFFREDDAMENTO

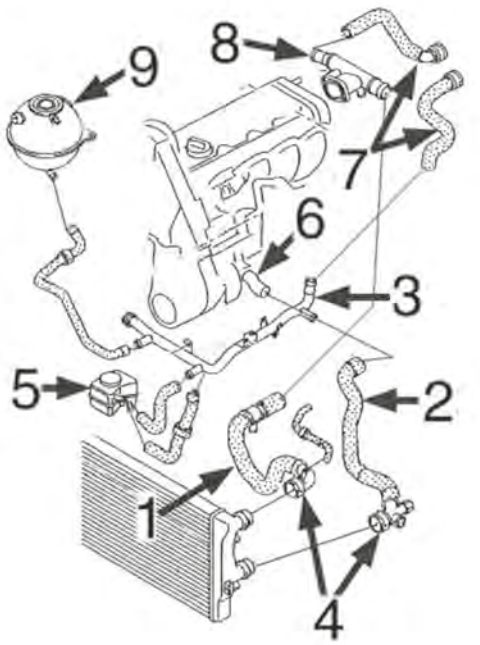

diesel 1.9TDi-2.0TDi

1	09526	manicotto superiore radiatore
2	09527	manicotto inferiore radiatore
	09528	manicotto inferiore radiatore
3	03224	tubo acqua metallico
	03225	tubo acqua metallico
5	05380	scambiatore di calore
6	03917	beccuccio monoblocco
8	03893	termostato acqua laterale testata
9	03677	tappo vaschetta espansione
	03817	vaschetta espansione

C5M4955M5143CAP3 AUDI A3 II (8P1, 8PA) 05/2003 - 08/2012

01193
flangia termostato 1.9 TDI

oe: 038121132D -- 3M-218-B011-AA

02110 Ø 19,6 mm
gommina ad anello 1.2 TSI-1.2 TFSI-1.4 TFSI-1.6-1.6 FSI-1.6 TDI-1.8 TFSI-1.8 TFSI 4x4-1.9 TDI-2.0 TDI-2.0 TFSI-2.0 FSI-2.0 TDI 16V-2.0 TDI 16V 4x4-2.0 TDI 4x4-2.0 TFSI 4x4-3.2 V6 4x4-S3 4x4
oe: 1J0122096F -- 6X0122101E

03177
tubo acqua 1.8 TFSI-1.8 TFSI 4x4

oe: 06A121065AP

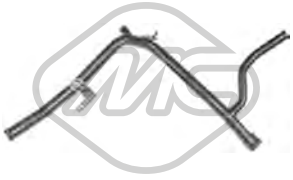

03223
tubo acqua 1.6

oe: 06A121065DP -- 06A121065CB

03224
tubo acqua 1.9 TDI

oe:

03225
tubo acqua 2.0 TDI 16V-2.0 TDI-2.0 TDI 16V 4x4-2.0 TDI 4x4

oe: 03G121065H

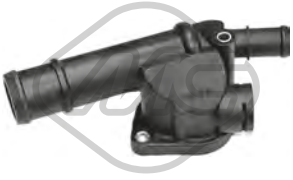

03239
flangia termostato 1.9 TDI-2.0 TDI-2.0 TDI 4x4

oe: 03G121132B

03255
termostato raffreddamento 80 °C 3.2 V6 4x4

oe: 076121113 -- 022121113

03261 Ø 32 mm
flangia termostato con guarnizione [Termostato] 1.4 TFSI

oe: 03C121121D -- 03C121121E

03264
flangia termostato con guarnizione 1.2 TSI-1.2 TFSI

oe: 04E121121E

03518
regolatore di raffreddamento 87 °C 2.0 TFSI-2.0 TFSI 4x4

oe: 06F121111F

03597
flangia acqua 1.6

oe: 06A121121C -- 038121121D

03677 Pressione [bar]: 1.5
tappo vaschetta acqua 1.2 TSI-1.2 TFSI-1.4 TFSI-1.6-1.6 FSI-1.6 TDI-1.8 TFSI-1.8 TFSI 4x4-1.9 TDI-2.0 TDI-2.0 TFSI-2.0 FSI-2.0 TDI 16V-2.0 TDI 16V 4x4-2.0 TDI 4x4-2.0 TFSI 4x4-3.2 V6 4x4-RS3 4x4-S3
oe: 3B0121321

03693
scatola termostato 83 °C 1.6 FSI

oe: 03C121118C -- 032121111AP

03745
flangia termostato 105 °C 1.6 FSI-2.0 TDI-2.0 TDI 16V 4x4-2.0 TDI 4x4-2.0 TFSI-2.0 TFSI 4x4-3.2 V6 4x4

oe: 06A121114 -- 06A121114

03817
vaschetta espansione 1.2 TSI-1.2 TFSI-1.4 TFSI-1.6-1.6 FSI-1.6 TDI-1.8 TFSI-1.8 TFSI 4x4-1.9 TDI-2.0 TDI-2.0 TFSI-2.0 FSI-2.0 TDI 16V-2.0 TDI 16V 4x4-2.0 TDI 4x4-2.0 TFSI 4x4-3.2 V6 4x4-RS3 4x4-S3 4x4
oe: 1K0121407A

03893
flangia acqua 2.0 TDI-2.0 TDI 16V-2.0 TDI 16V 4x4-2.0 TDI 4x4

oe: 038121132G

03908
tubo acqua 1.4 TFSI-1.6 FSI

oe: 03C121065B

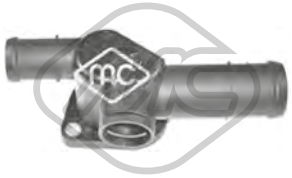

03914
flangia acqua laterale 1.6

oe: 06A121132AG

03917
flangia acqua [Sx] 1.9 TDI-2.0 TDI-2.0 TDI 16V-2.0 TDI 16V 4x4-2.0 TDI 4x4

oe: 03L121121A -- 03G121121D

09045 L: 690 mm
manicotto radiatore [inferiore] 1.6

oe: 1J0122051A -- 1J0122051J

09046
manicotto radiatore [Superiore] 1.6

oe: 1J0122101B

09521
manicotto radiatore [Superiore] 1.6

oe: 1K0121087E -- 7M3122291

09522
manicotto radiatore [inferiore] 1.6

oe: 1K0122051BE -- 1K0121086N

09524
manicotto radiatore [inferiore] 1.6 FSI

oe: 1K0121156BK

09526
manicotto radiatore [Superiore] 1.9 TDI-2.0 TDI 16V-2.0 TDI-2.0 TDI 16V 4x4-2.0 TDI 4x4

oe: 1K0122101BP -- 1K0121156AF

09527
manicotto radiatore [inferiore] 2.0 TDI

oe: 1K0122291L -- 1K0122051AD

© INDUSTRIAL METALCAUCHO, S.L.U.

09528
manicotto turbo [inferiore] 1.9 TDI

oe: 1K0122291AD -- 1K0121086AN

30229
scatola termostato 105 °C 2.0 TDI 16V 4x4-2.0 TDI 4x4-3.2 V6 4x4

oe: 06A121111A

30231
scatola termostato 105 °C 1.6 FSI-2.0 FSI

oe: 06F121111 -- 06F121111

30289
termostato raffreddamento 80 °C 3.2 V6 4x4

oe: STC3338 -- STC2195

35707
scatola termostato 87 °C 1.2 TSI

oe: 03F121111A

35745
tubo acqua 1.2 TSI

oe: 03F121065A

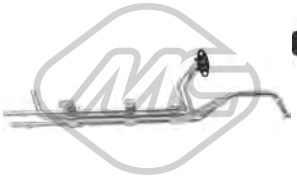

35746
tubo acqua 1.2 TSI

oe: 03F121497A

97704
manicotto radiatore 1.2 TSI-1.2 TFSI

oe: 1K0121156EA

97709
manicotto radiatore 1.6

oe: 1K0122157CJ

97986
manicotto radiatore 1.4 TFSI

oe: 03C121070D

97989
manicotto radiatore 1.6 TDI

oe: 03L122157K

98024
manicotto radiatore 1.2 TSI

oe: 1K0121049CB

98025
manicotto radiatore 1.2 TSI

oe: 1K0121049CF

98035
manicotto radiatore 1.4 TFSI

oe: 1K0121063AA

98037
manicotto radiatore 1.4 TFSI

oe: 1K0121063R

98038
manicotto radiatore 1.2 TSI

oe: 1K0121063S

98048
manicotto radiatore 1.4 TFSI

oe: 1K0121096BN

98049
manicotto radiatore 1.4 TFSI

oe: 1K0121096BQ

© INDUSTRIAL METALCAUCHO, S.L.U.

98054
manicotto radiatore 1.4 TFSI

oe: 1K0121101CQ

98056
manicotto radiatore 1.6 TDI

oe: 1K0121101DB

98065
manicotto radiatore 1.2 TSI

oe: 1K0121156DK

98066
manicotto radiatore 1.6 TDI

oe: 1K0121156DS

98073
manicotto radiatore 1.6 TDI

oe: 1K0121157EK

98083
manicotto radiatore 1.4 TFSI

oe: 1K0121447EC

98084
manicotto radiatore 1.4 TFSI

oe: 1K0121447ED

98086
manicotto radiatore 1.2 TSI

oe: 1K0121447EK

98090
manicotto radiatore 1.6 TDI

oe: 1K0122051FR

98091
manicotto radiatore 1.2 TSI

oe: 1K0122051GA

98096
manicotto radiatore 1.2 TSI

oe: 1K0122051GT

98098
manicotto radiatore 1.4 TFSI

oe: 1K0122051HF

98102
manicotto radiatore 1.2 TSI

oe: 1K0122063P

98108
manicotto radiatore 1.4 TFSI

oe: 1K0122073GH

98117
manicotto radiatore 1.6 TDI

oe: 1K0122109BK

98119
manicotto radiatore 1.4 TFSI

oe: 1K0122109CD

98120
manicotto radiatore 1.6 TDI

oe: 1K0122109CF

98128
manicotto radiatore 1.6 TDI

oe: 1K0122157JH

© INDUSTRIAL METALCAUCHO, S.L.U.

98129
manicotto radiatore 1.6 TDI

oe: 1K0122157JJ

98130
manicotto radiatore 1.4 TFSI

oe: 1K0122157JP

98138
manicotto radiatore 1.6 TDI

oe: 1K0122447GF

98144
manicotto radiatore 1.2 TSI

oe: 1K0122447HH

35048
manicotto sfiato motore 2.0 TFSI-2.0 TFSI 4x4-S3 4x4

oe: 06F103221E

35049
manicotto sfiato motore 2.0 TFSI

oe: 06F103221H -- 6F103221H

35050
manicotto sfiato motore 2.0 TFSI-2.0 TFSI 4x4-S3 4x4

oe: 06F103235

35109
separatore olio motore 1.6 FSI

oe: 03C103464 -- 03C103464A

35113
separatore olio motore 1.6

oe: 06A103465D

35118
kit valvola vapore motore 2.0 TFSI-2.0 TFSI 4x4-S3 4x4

oe: 06F129101N -- 06F129101L

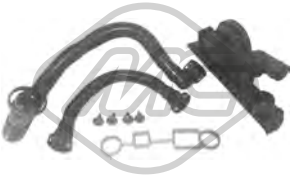

35119
kit valvola vapore motore 2.0 TFSI

oe: 06F129101G -- 06F129101E

43006
valvola di non ritorno 1.4 TFSI

oe: 3C103175G -- 03C103175G

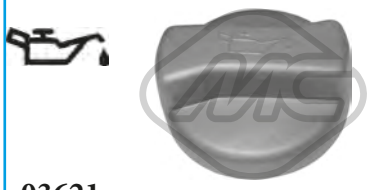

03621
tappo olio motore 1.4 TFSI-1.6-1.6 FSI-1.9 TDI-2.0 TDI-2.0 TDI 16V-2.0 TDI 16V 4x4-2.0 TDI 4x4-3.2 V6 4x4

oe: 06B103485C -- 06A103485C

04365
kit montaggio coperchio motore 1.9 TDI-2.0 TDI

oe: N90132603 -- +028103937

03553
guida asta livello olio 1.6

oe: 06A103663C

03841 Ø 84.5 mm
coperchio filtro olio 1.9 TDI-2.0 TDI-2.0 TDI 16V-2.0 TDI 16V 4x4-2.0 TDI 4x4

oe: 045115433B -- 045115433E

05482
coppa olio 1.2 TSI-1.2 TFSI

oe: 03C103601BK

05959
coppa olio

oe: 038103601NA -- 038103603N

© INDUSTRIAL METALCAUCHO, S.L.U.

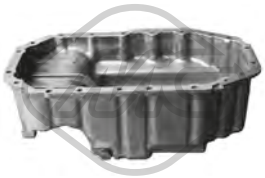

05965 L: 420 mm
coppa olio

oe: 030103601QA

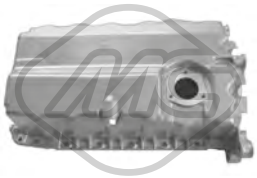

05966 L: 430 mm
coppa olio 1.6-1.9 TDI-2.0 TDI 16V-2.0 TDI 16V 4x4-2.0 TDI-2.0 TDI 4x4

oe: 038103603AG

05970
coppa olio 1.4 TFSI-1.6 FSI

oe: 03C103603S -- 03C103603T

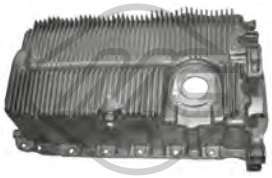

05971 L: 433 mm
coppa olio 1.6

oe: 06A103601AJ -- 06A103601AR

06301
coppa olio 1.8 TFSI-1.8 TFSI 4x4-2.0 TFSI-2.0 TFSI 4x4

oe: 06J103600AF -- 06J103600T

06325
coppa olio 2.0 TDI-2.0 TDI 4x4

oe: 03G103603AD -- 03G103603AB

02916 Dimensioni filettatura: M14x150
tappo coppa olio 1.2 TSI-1.2 TFSI-1.4 TFSI-1.6-1.6 FSI-1.6 TDI-1.8 TFSI-1.9 TDI-2.0 TDI-2.0 FSI-2.0 TDI 16V-2.0 TDI 16V 4x4-2.0 TDI 4x4-2.0 TFSI-2.0 TFSI 4x4-3.2 V6 4x4-RS3 4x4-S3 4x4
oe: N90813202 -- N90813201

04209 Dimensioni filettatura: M14 x 150
tappo coppa olio 1.8 TFSI-2.0 TFSI

oe: N91288901 -- N90288901

05377 L: 167 mm
scambiatore di calore 2.0 FSI-2.0 TFSI-2.0 TFSI 4x4

oe: 06D117021C

05378
scambiatore di calore 1.6

oe: 038117070A -- 078117021A

05380
scambiatore di calore 1.9 TDI-2.0 TDI

oe: 038117070A -- 028117021B

06324 L: 100 mm
scambiatore di calore 1.6-1.6 FSI-2.0 FSI-2.0 TFSI-2.0 TFSI 4x4

oe: 09G409061

06326 L: 100 mm
scambiatore di calore 1.6-1.6 FSI-2.0 FSI-2.0 TFSI-2.0 TFSI 4x4

oe: 09G409061

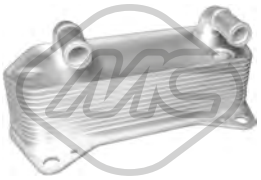

06329 L: 190 mm
scambiatore di calore 1.8 TFSI-1.8 TFSI 4x4-1.9 TDI-2.0 TDI-2.0 TDI 16V-2.0 TDI 16V 4x4-2.0 TDI 4x4-2.0 TFSI-2.0 TFSI 4x4-3.2 V6 4x4

oe: 02E409061B

06330 L: 140 mm
scambiatore di calore 1.8 TFSI-1.8 TFSI 4x4-2.0 TFSI-2.0 FSI-2.0 TFSI 4x4

oe: 06J117021P -- 06J117021D

06339 L: 120 mm
scambiatore di calore 1.6 TDI-2.0 TDI-2.0 TDI 16V

oe: 03L117021B -- 03L117021C

06341 L: 128 mm
scambiatore di calore 1.4 TFSI-1.6 FSI

oe: 03C117021J

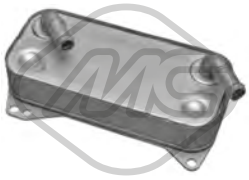

39008
scambiatore di calore RS3 4x4

oe: 0BH317019

© INDUSTRIAL METALCAUCHO, S.L.U.

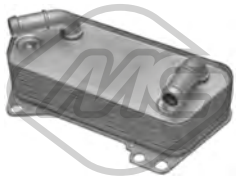

39009
scambiatore di calore 1.8 TFSI-1.8 TFSI 4x4-1.9 TDI-2.0 TDI-2.0 TFSI-2.0 TDI 16V-2.0 TDI 16V 4x4-2.0 TDI 4x4-2.0 TFSI 4x4-3.2 V6 4x4-S3 4x4

oe: 02E409061D -- 02E409061E

39531
seperdor di olio [Testa a cilindro] 1.8 TFSI-1.8 TFSI 4x4-2.0 TFSI-2.0 TFSI 4x4

oe: 6H103464L -- 06H103464L

02339 L: 485 mm
asta livello olio 1.2 TSI-1.2 TFSI

oe: 03F115611D

02621 L: 520 mm
asta livello olio 1.6 TDI

oe: 03L115611H

04759 L: 510 mm
asta livello olio 1.6-1.9 TDI

oe: 038115611B

04795 L: 563 mm
asta livello olio 1.6

oe: 06A115611B

03833
tubo sfiato 1.9 TDI-2.0 TDI-2.0 TDI 16V-2.0 TDI 16V 4x4-2.0 TDI 4x4

oe: 038103493AC

03834
tubo sfiato 2.0 TDI-2.0 TDI 16V 4x4-2.0 TDI 4x4

oe: 03G103493D

07910
tubo aria 1.6

oe: 6A103217G -- 6A103217A

Tipo funzionamento: pneumatico

93004
valvola EGR con guarnizione 1.9 TDI

oe: 045131501L -- 045131501C

Tipo funzionamento: elettrico

93024
valvola EGR con guarnizione 1.6

oe: 06A131501P -- 06A131501F

Tipo funzionamento: pneumatico

93046
valvola EGR con guarnizioni 1.9 TDI-2.0 TDI 16V-2.0 TDI-2.0 TDI 16V 4x4-2.0 TDI 4x4

oe: 038131501S -- 038131501AF

Tipo funzionamento: elettrico

93056 N° raccordi: 5
valvola EGR con guarnizione 2.0 TDI-2.0 TDI 16V-2.0 TDI 16V 4x4-2.0 TDI 4x4

oe: 03L131501G -- 03L131501E

Tipo funzionamento: elettrico

93073
valvola EGR 1.6 TDI-1.9 TDI-2.0 TDI-2.0 TDI 16V-2.0 TDI 16V 4x4-2.0 TDI 4x4

oe: 1J0906283C -- 1K0906283A

Tipo funzionamento: elettrico

93077
valvola EGR con guarnizioni 1.6 FSI

oe: 03C131503B

Tipo funzionamento: elettrico

93080 N° raccordi: 5
valvola EGR senza guarnizione 2.0 FSI

oe: 06F131503A -- 06F131503B

Tipo funzionamento: elettrico

93090
valvola EGR senza guarnizione 1.9 TDI-2.0 TDI-2.0 TDI 4x4

oe: 03G131501D -- 03G131502B

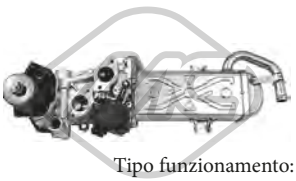

Tipo funzionamento: elettrico

93097 N° raccordi: 5
valvola EGR senza guarnizione 1.6 TDI-2.0 TDI-2.0 TDI 16V-2.0 TDI 16V 4x4-2.0 TDI 4x4

oe: 03L131512DQ -- 03L131512CH

© INDUSTRIAL METALCAUCHO, S.L.U.

93098 L: 160 mm
radiatore valvola EGR 1.6 TDI-2.0 TDI-2.0 TDI 16V-2.0 TDI 16V 4x4-2.0 TDI 4x4

oe: 03L131512N -- 03L131512M

33022
tubo flessibile carburante 1.6 TDI

oe: 03L130235P -- 03L130235AF

33023
tubo flessibile carburante 2.0 TDI-2.0 TDI 16V-2.0 TDI 16V 4x4-2.0 TDI 4x4

oe: 03L130235F -- 03L130235K

33025
tubo flessibile carburante 2.0 TDI-2.0 TDI 16V-2.0 TDI 16V 4x4-2.0 TDI 4x4

oe: 03L130235S

35696
valvola sfiato 1.8 TFSI-1.8 TFSI 4x4

oe: 06J133781BT -- 06J198781A

43004
kit riparazione sistema common rail 2.0 TDI 16V-2.0 TDI-2.0 TDI 16V 4x4-2.0 TDI 4x4

oe: 03G198051

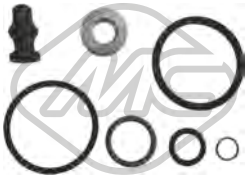

43005
kit riparazione sistema common rail 1.9 TDI-2.0 TDI-2.0 TDI 4x4

oe: 038198051A -- 038103385A

50300
sensore pressione gas di scarico 1.9 TDI-2.0 TDI-2.0 TDI 16V-2.0 TDI 16V 4x4-2.0 TDI 4x4

oe: 8E0131552S -- 8E0131552P

92085
tubo carburante 2.0 TDI-2.0 TDI 16V-2.0 TDI 16V 4x4-2.0 TDI 4x4

oe: 03L130235N

© INDUSTRIAL METALCAUCHO, S.L.U.

SISTEMA DI ALIMENTAZIONE ARIA e TURBO

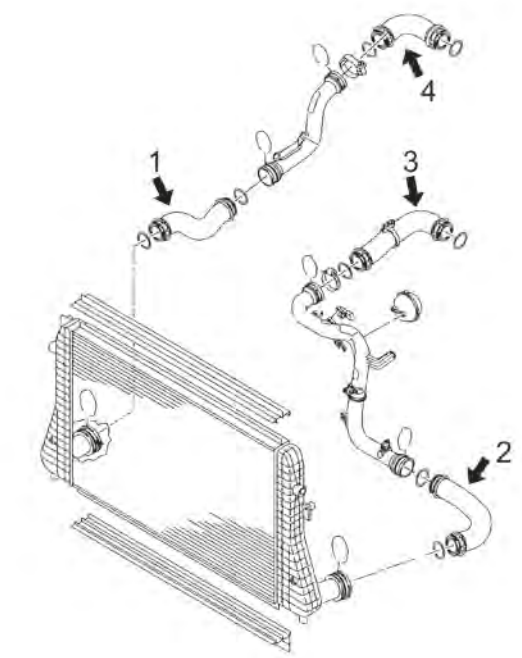

motore 1.9TDi/2.0TDi motore da 105CV (BKC), 136CV (AZV), 140CV (BKD, BMM), 160CV (BYT), 200CV (AXX, BWA)

1	09416	tubo flessibile dall'intercooler al tubo rigido 2.0TDI/TFSI
	09690	tubo flessibile dall'intercooler al tubo rigido 2.0TDI 140-170CV
	09693	tubo flessibile dall'intercooler al tubo rigido 1.6TDI/2.0 TDI
	09719	tubo flessibile dall'intercooler al tubo rigido 1.9TDI 105 CV
	09731	tubo flessibile dall'intercooler al tubo rigido 140 CV
	09779	tubo flessibile dall'intercooler al tubo rigido 1.8TFSI/2.0TFSI
2	09410	tubo flessibile dall'intercooler al tubo rigido 1.9TDi/2.0TDi
	09689	tubo flessibile dall'intercooler al tubo rigido 2.0TDi
	09737	tubo flessibile dall'intercooler al tubo rigido 1.6TDi/2.0TDi
	09753	tubo flessibile dall'intercooler al tubo rigido 1.8TFSI/2.0TFSI
	09760	tubo flessibile dall'intercooler al tubo rigido 2.0TDi
	09761	tubo flessibile dall'intercooler al tubo rigido 1.9TDi
3	09413	tubo flessibile dal tubo al collettore aspirazione 1.9TDi
	09414	tubo flessibile dal tubo al collettore aspirazione 2.0TDi
	09692	tubo flessibile dal tubo al collettore aspirazione 2.0TFSI
	09716	tubo flessibile dal tubo al collettore aspirazione 2.0TDi
	09718	tubo flessibile dal tubo al collettore aspirazione 1.9TDi
	09724	tubo flessibile dal tubo al collettore aspirazione 1.8TFSI/2.0TFSI
	09736	tubo flessibile dal tubo al collettore aspirazione 1.8TFSI
4	09412	tubo flessibile dal tubo rigido al tubo turbo 1.9TDi 105CV
	09415	tubo flessibile dal tubo rigido al tubo turbo 2.0TDi 136-140CV
	09691	tubo flessibile dal tubo rigido al tubo turbo 2.0TDI/TFSI 200CV
	09725	tubo flessibile dal tubo rigido al tubo turbo 1.9TDI 105-140CV
	09730	tubo flessibile dal tubo rigido al tubo turbo 2.0TDI 136-140-170CV
	09732	tubo flessibile dal tubo rigido al tubo turbo 2.0TDI 116-136-140-170-177CV
	09758	tubo flessibile dal tubo rigido al tubo turbo 1.8TFSI/2.0TFSI 160CV

C5M4955M5143TURBOP1 AUDI A3 II (8P1, 8PA) 05/2003 - 08/2012

03718
tubo aria 1.9 TDI

oe: 6K0129684F -- 6K0129684F

07906
tubo alimentazione aria 1.8 TFSI-2.0 TFSI

oe: 1K0145770N -- 1K0145770AH

09410
manicotto turbo 1.9 TDI-2.0 TDI

oe: 1K0145834L

09411
manicotto turbo

oe: 3C0145832 -- 1K0145832B

09412
manicotto turbo 1.9 TDI

oe: 1T0145790B

09413
manicotto turbo 1.9 TDI

oe: 1K0145838N

09414
manicotto turbo 2.0 TDI

oe: 1K0145838D

09415
manicotto turbo 2.0 TDI

oe: 1K0145790C

09416
manicotto turbo 2.0 TDI-2.0 TDI 16V-2.0 TDI 16V 4x4-2.0 TDI 4x4-2.0 TFSI-2.0 TFSI 4x4

oe: 1K0145832E

09687
tubo flessibile carburante 1.9 TDI-2.0 TDI-2.0 TDI 4x4

oe: 1J0145828E -- 1J0145828AA

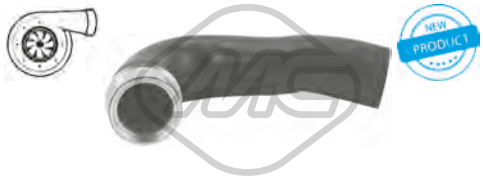

09689
manicotto turbo [Dx] 2.0 TDI 16V-2.0 TDI-2.0 TDI 16V 4x4

oe: 1K0145832N

09690
manicotto turbo [Dx in basso] 2.0 TDI 16V 4x4-2.0 TDI-2.0 TDI 16V-2.0 TDI 4x4

oe: 1K0145834T

09691
manicotto turbo 2.0 TFSI-2.0 TFSI 4x4

oe: 1K0145828Q

09692
manicotto turbo 2.0 TFSI-2.0 TFSI 4x4

oe: 1K0145838S

09693
manicotto turbo [Dx] 1.6 TDI-2.0 TDI-2.0 TDI 16V-2.0 TDI 4x4

oe: 1K0145834AP

09716
manicotto turbo 1.9 TDI-2.0 TDI-2.0 TDI 4x4

oe: 3C0145828F

09718
manicotto turbo 1.9 TDI-2.0 TDI-2.0 TDI 4x4

oe: 3C0145828K

09719
manicotto turbo [Assale anteriore] 1.9 TDI

oe: 3C0145834M

09724
manicotto turbo [Sx] 1.8 TFSI-1.8 TFSI 4x4-2.0 TFSI-2.0 TFSI 4x4-S3 4x4

oe: 1K0145838G

09725
manicotto turbo [Assale posteriore] 1.9 TDI-2.0 TDI 4x4-2.0 TDI

oe: 3C0145838D

09730
manicotto turbo 2.0 TDI-2.0 TDI 16V-2.0 TDI 16V 4x4-2.0 TDI 4x4

oe: 5N0145838

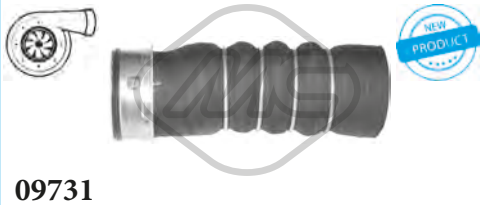

09731
manicotto turbo 1.9 TDI-2.0 TDI

oe: 3C0145834L

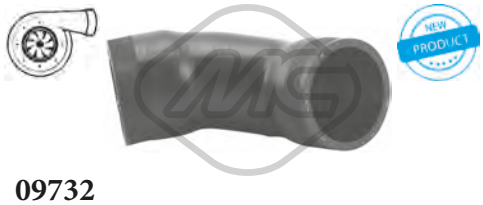

09732
manicotto turbo 1.6 TDI-2.0 TDI-2.0 TDI 16V-2.0 TDI 16V 4x4-2.0 TDI 4x4

oe: 1K0145838AH

09736
manicotto turbo [Sx] 1.8 TFSI-1.8 TFSI 4x4

oe: 1K0145838M -- 1K0145838AG

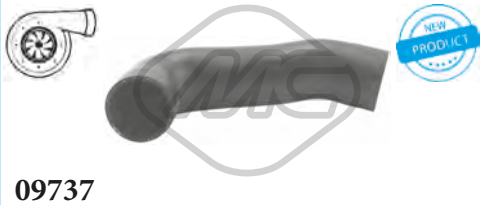

09737
manicotto turbo [bilaterale] 1.6 TDI-2.0 TDI-2.0 TDI 16V-2.0 TDI 4x4

oe: 1K0145832AC

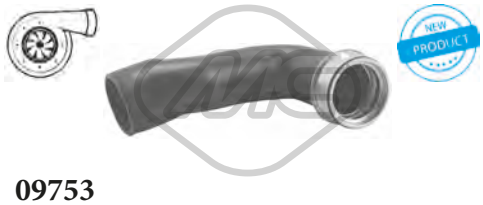

09753
manicotto turbo [Sx] 1.8 TFSI-2.0 TFSI-2.0 TFSI 4x4

oe: 1K0145834AM -- 1K0145834N

09758
manicotto turbo 1.8 TFSI-1.8 TFSI 4x4-2.0 TFSI-2.0 TFSI 4x4

oe: 1K0145828F

© INDUSTRIAL METALCAUCHO, S.L.U.

09760
manicotto turbo [Sx] 2.0 TDI-2.0 TDI 4x4

oe: 3C0145832D

09761
manicotto turbo 1.9 TDI

oe: 3C0145832M

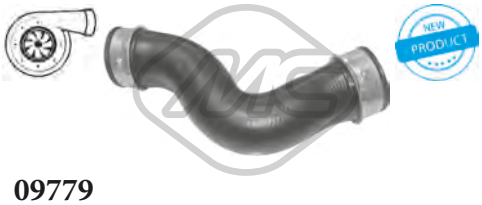

09779
manicotto turbo [Dx] 1.8 TFSI-2.0 TFSI-2.0 TFSI 4x4

oe: 1K0145832J

09780
manicotto turbo 1.8 TFSI

oe: 1K0145828S

92154
tubo lubrificazione turbo 1.9 TDI-2.0 TDI 16V-2.0 TDI-2.0 TDI 16V 4x4-2.0 TDI 4x4

oe: 038145771AG

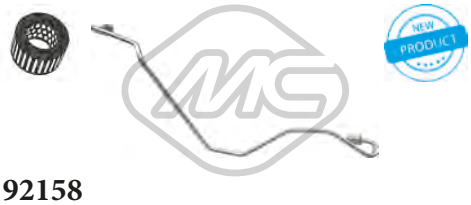

92158
tubo lubrificazione turbo 1.9 TDI

oe: 03G145771J

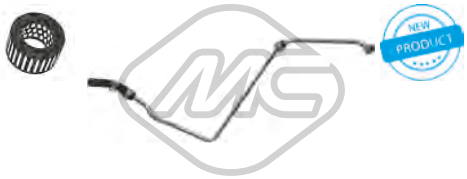

92159
tubo lubrificazione turbo 2.0 TDI-2.0 TDI 4x4

oe: 03G145771R

92160
tubo lubrificazione turbo 2.0 TDI-2.0 TDI 16V-2.0 TDI 4x4

oe: 03L145771B

© INDUSTRIAL METALCAUCHO, S.L.U.

SOSPENSIONE ANTERIORE e SUPPORTI MOTORE

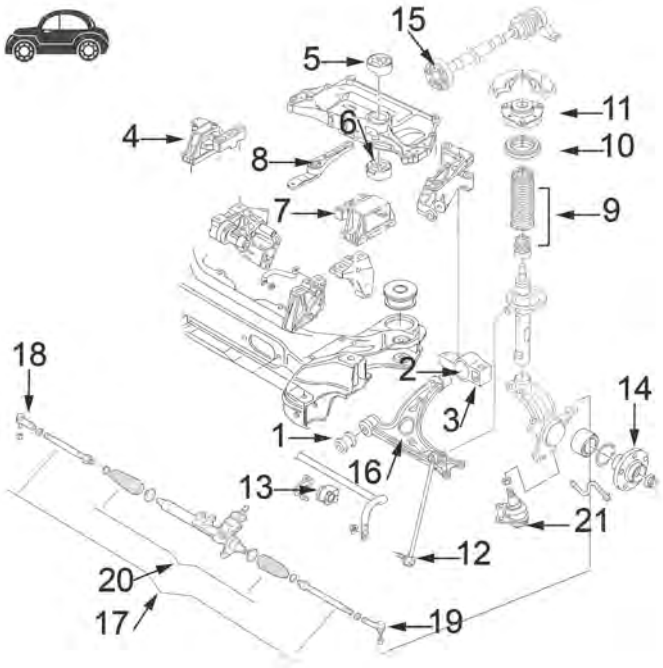

1	04864	silentblock braccio sospensione anteriore
2	04691	silentblock posteriore braccio anteriore
3	04862	silentblock posteriore braccio anteriore sinistro completo di corpo in alluminio
	04863	silentblock posteriore braccio anteriore destro completo di corpo in alluminio
4	04865	supporto motore destro
	04866	supporto motore destro
	05413	supporto motore destro
	05946	supporto motore destro
	05964	supporto motore destro
5	04860	silentblock superiore supporto motore posteriore
6	04859	silentblock inferiore supporto motore posteriore
7	04867	supporto motore sinistro
	04868	supporto motore sinistro
8	04872	bielletta supporto motore posteriore
9	04765	kit coperchio e paracolpo ammortizzatore poliuretano
10	04789	cuscinetto supporto ammortizzatore
11	04871	supporto ammortizzatore completo di cuscinetto
12	04874	bielletta barra stabilizzatrice
13	04861	boccola barra stabilizzatrice
14	90120	mozzo ruota anteriore con cuscinetto
	90121	mozzo ruota anteriore con cuscinetto
15	05468	giunto trasmissione 4Motion
16	52060	braccio sospensione inferiore destro
	52083	braccio sospensione inferiore sinistro
17	53129	tirante assiale
18	53163	testina barra accoppiamento destra
19	53169	testina barra accoppiamento sinistra
21	53152	testina sospensione sinistra
	53160	testina sospensione destro

C5M4955M5143SOPDP1 AUDI A3 II (8P1, 8PA) 05/2003 - 08/2012

SOSPENSIONE POSTERIORE

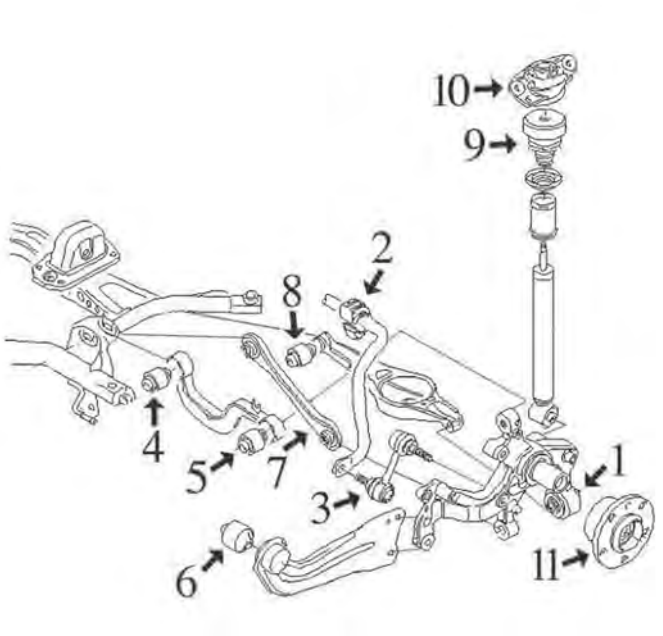

eccetto 4x4 4Motion

1	05359	silentblock montante sospensione al braccio inferiore
2	04861	boccola barra stabilizzatrice
	05356	boccola barra stabilizzatrice
3	04967	bielletta barra stabilizzatrice
4	05361	silentblock interno braccio trasversale
5	05362	silentblock esterno braccio trasversale
6	05360	silentblock braccio oscillante
7	05370	tirante trasversale montante sospensione sinistro
	05371	tirante trasversale montante sospensione destro
8	05363	silentblock interno braccio inferiore
9	05367	tampone in poliuretano
10	04873	supporto ammortizzatore posteriore
11	90122	mozzo ruota posteriore con cuscinetto da Ø 30mm
	90123	mozzo ruota posteriore con cuscinetto da Ø 32mm

C5M4955M5143SOPTP1 AUDI A3 II (8P1, 8PA) 05/2003 - 08/2012

© INDUSTRIAL METALCAUCHO, S.L.U.

00798
supporto motore [posteriore] 1.2 TSI-1.4 TFSI

oe: 1K0199855N -- 1K0199855BD

04186
supporto motore [Dx] 1.6

oe: 1J0199262BE

04187
supporto motore [Sx] 1.6

oe: 1J0199555AJ -- 1J0199555CF

04865
supporto motore [Dx] 1.6 FSI-1.8 TFSI-1.8 TFSI 4x4-1.9 TDI-2.0 TFSI-2.0 FSI-2.0 TDI-2.0 TDI 16V-2.0 TFSI 4x4-2.0 TDI 4x4-2.0 TDI 16V 4x4-3.2 V6 4x4-S3 4x4
oe: 1K0199262AM -- 1K0199262M

04866
supporto motore [Dx] 1.6 FSI-3.2 V6 4x4

oe: 1K0199262AJ -- 1K0199262T

04867
supporto motore [Sx] 1.4 TFSI-1.6-1.6 FSI-1.6 TDI-1.8 TFSI-1.9 TDI-2.0 FSI-2.0 TFSI-2.0 TFSI 4x4-S3 4x4

oe: 1K0199555N -- 1K0199555M

04868
supporto motore [Sx] 1.8 TFSI-1.8 TFSI 4x4-1.9 TDI-2.0 TFSI-2.0 TDI-2.0 TDI 16V-2.0 TFSI 4x4-2.0 TDI 16V 4x4

oe: 1K0199555R -- 1K0199555Q

04872
supporto motore [posteriore] 1.4 TFSI-1.6-1.6 FSI

oe: 1K0199855K

04987
supporto motore [posteriore] 1.6-1.6 TDI-1.8 TFSI-1.8 TFSI 4x4-1.9 TDI-2.0 TDI-2.0 TFSI-2.0 FSI-2.0 TDI 16V-2.0 TDI 16V 4x4-2.0 TDI 4x4-2.0 TFSI 4x4-S3 4x4
oe: 1K0199855L -- 1K0199855AE

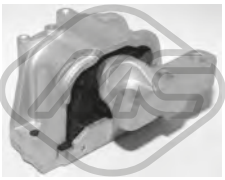

05413
supporto motore [Dx] 2.0 TDI-2.0 TDI 16V-2.0 TDI 16V 4x4-2.0 TDI 4x4

oe: 1K0199262BB -- 1K0199262AT

05927
supporto motore [Dx] 1.2 TSI

oe: 1K0199262K -- 1K0199262AK

05946
supporto motore [Dx] 1.9 TDI

oe: 1K0199262P

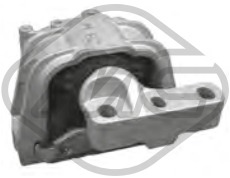

05964
supporto motore [Dx] 1.6

oe: 1K0199262L

06917
supporto motore [Dx] 1.6

oe: 1K0199262L -- 1K0199262AL

06918
supporto motore [Dx] 1.4 TFSI-1.6 TDI

oe: 1K0199262CG

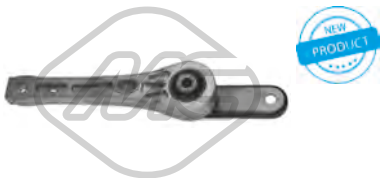

07177
supporto motore [posteriore] RS3 4x4

oe: 3C0199855M -- 3C0199855E

57733
supporto motore [Dx] 1.6 TDI

oe: 1K0199262CN -- 1K0199262CJ

57734
supporto motore [Dx] 1.2 TSI-1.2 TFSI

oe: 1K0199262CP

© INDUSTRIAL METALCAUCHO, S.L.U.

02150 Ø 71 mm
silentblock braccio sospensione [Assale anteriore bilaterale] RS3 4x4-S3 4x4

oe: 8J0199231 -- 8J0407183

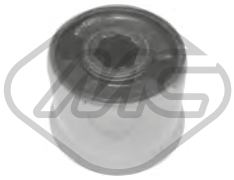

04691 Ø 18 mm L: 50 mm
silentblock braccio sospensione [Assale anteriore] 1.4 TFSI-1.6-1.6 FSI-1.8 TFSI-1.8 TFSI 4x4-1.9 TDI-2.0 TDI-2.0 TFSI-2.0 FSI-2.0 TDI 16V-2.0 TDI 16V 4x4-2.0 TDI 4x4-2.0 TFSI 4x4-3.2 V6 4x4-S3 4x4
oe: 1K0407183E

04861 Ø 17 mm
boccola barra stabilizzatrice [Assale posteriore] 1.2 TSI-1.4 TFSI-1.6-1.6 FSI-1.6 TDI-1.8 TFSI-1.8 TFSI 4x4-1.9 TDI-2.0 FSI-2.0 TDI-2.0 TDI 16V-2.0 TDI 16V 4x4-2.0 TDI 4x4-2.0 TFSI-2.0 TFSI 4x4-3.2 V6
oe: 1K0511327AP

04862 Ø 20 mm
silentblock braccio sospensione [Assale anteriore Sx] 1.2 TSI-1.4 TFSI-1.6-1.6 FSI-1.6 TDI-1.8 TFSI-1.9 TDI-2.0 FSI-2.0 TDI-2.0 TDI 16V-2.0 TDI 16V 4x4-2.0 TDI 4x4-2.0 TFSI-2.0 TFSI 4x4-3.2 V6 4x4-S3 4x4
oe: 1K0199231J -- 1K0199231P

04863 Ø 79 mm
silentblock braccio sospensione [Assale anteriore Dx] 1.2 TSI-1.4 TFSI-1.6 TDI-1.6-1.6 FSI-1.8 TFSI-1.8 TFSI 4x4-1.9 TDI-2.0 TFSI-2.0 TDI-2.0 FSI-2.0 TDI 16V-2.0 TDI 16V 4x4-2.0 TDI 4x4-2.0 TFSI 4x4-3.2
oe: 1K0199232G -- 1K0199232J

04864 Ø 12 mm Ø 28|48 mm
silentblock braccio sospensione [anteriore Assale anteriore bilaterale] 1.2 TSI-1.2 TFSI-1.4 TFSI-1.6-1.6 FSI-1.6 TDI-1.8 TFSI-1.8 TFSI 4x4-1.9 TDI-2.0 TDI-2.0 TFSI-2.0 FSI-2.0 TDI 16V-2.0 TDI 16V 4x4-2.0
oe: 1K0407182A -- 5Q0407182A

04874 L: 335 mm
bielletta barra stabilizzatrice [Assale anteriore] 1.2 TSI-1.2 TFSI-1.4 TFSI-1.6-1.6 FSI-1.6 TDI-1.8 TFSI-1.8 TFSI 4x4-1.9 TDI-2.0 TDI-2.0 TFSI-2.0 FSI-2.0 TDI 16V-2.0 TDI 16V 4x4-2.0 TDI 4x4-2.0 TFSI 4x4-
oe: 1K0411315D -- 1K0411315B

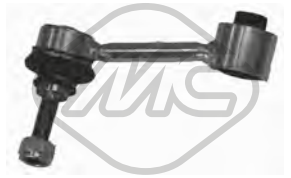

04967 Ø 10 mm Ø 33.5 mm L: 95.5 mm
silentblock tirante destro motore [Dx] 1.2 TSI-1.2 TFSI-1.4 TFSI-1.6-1.6 FSI-1.6 TDI-1.8 TFSI-1.8 TFSI 4x4-1.9 TDI-2.0 TDI-2.0 TFSI-2.0 FSI-2.0 TDI 16V-2.0 TDI 16V 4x4-2.0 TDI 4x4-2.0 TFSI 4x4-3.2 V6
oe: 1K0505465J -- 1K0505465K

05356 Ø 20,5 mm
boccola barra stabilizzatrice [Assale posteriore] 1.2 TSI-1.4 TFSI-1.6 TDI-1.6-1.6 FSI-1.8 TFSI-1.8 TFSI 4x4-1.9 TDI-2.0 TFSI-2.0 TDI-2.0 FSI-2.0 TDI 16V-2.0 TDI 16V 4x4-2.0 TDI 4x4-2.0 TFSI 4x4-3.2 V6
oe: 1K0511327AS -- 1K0511327AR

05359 Ø 12 mm Ø 37 mm
silentblock montante sospensione posteriore [Assale posteriore] 1.2 TSI-1.2 TFSI-1.4 TFSI-1.6-1.6 FSI-1.6 TDI-1.8 TFSI-1.8 TFSI 4x4-1.9 TDI-2.0 TDI-2.0 TFSI-2.0 FSI-2.0 TDI 16V-2.0 TDI 16V 4x4-2.0 TDI
oe: 1K0505553A

05360 Ø 12 mm Ø 59 mm
silentblock tirante longitudinale posteriore [Assale posteriore] 1.2 TSI-1.2 TFSI-1.4 TFSI-1.6-1.6 FSI-1.6 TDI-1.8 TFSI-1.8 TFSI 4x4-1.9 TDI-2.0 TDI-2.0 TFSI-2.0 FSI-2.0 TDI 16V-2.0 TDI 16V 4x4-2.0 TDI
oe: 1K0505541D -- 1K0505541C

05361 Ø 12 mm Ø 38.4 mm
silentblock braccio sospensione [Assale posteriore] 1.2 TSI-1.2 TFSI-1.4 TFSI-1.6-1.6 FSI-1.6 TDI-1.8 TFSI-1.8 TFSI 4x4-1.9 TDI-2.0 TDI-2.0 TFSI-2.0 FSI-2.0 TDI 16V-2.0 TDI 16V 4x4-2.0 TDI 4x4-2.0 TFSI
oe: 5Q0505323C -- 1K0505323N

05362 Ø 14 mm Ø 38 mm
silentblock braccio sospensione [Assale posteriore] 1.2 TSI-1.2 TFSI-1.4 TFSI-1.6-1.6 FSI-1.6 TDI-1.8 TFSI-1.8 TFSI 4x4-1.9 TDI-2.0 TDI-2.0 TFSI-2.0 FSI-2.0 TDI 16V-2.0 TDI 16V 4x4-2.0 TDI 4x4-2.0 TFSI
oe: 1K0505203A -- 1K0505203A

05363 Ø 12 mm Ø 43 mm
silentblock braccio sospensione [inferiore] 1.4 TFSI-1.6-1.6 FSI-1.8 TFSI-1.8 TFSI 4x4-1.9 TDI-2.0 TFSI-2.0 FSI-2.0 TDI-2.0 TDI 16V-2.0 TDI 16V 4x4-2.0 TDI 4x4-2.0 TFSI 4x4-3.2 V6 4x4-S3 4x4
oe: 1K0505171B -- 1K0505171C

05370
tirante trasversale [Sx] 1.2 TSI-1.4 TFSI-1.6-1.6 FSI-1.6 TDI-1.8 TFSI-1.9 TDI-2.0 FSI-2.0 TDI-2.0 TDI 16V-2.0 TDI 16V 4x4-2.0 TDI 4x4-2.0 TFSI-2.0 TFSI 4x4-3.2 V6 4x4-S3 4x4
oe: 1K0501529F -- 1K0501529F

05371
tirante trasversale [Dx] 1.2 TSI-1.4 TFSI-1.6-1.6 FSI-1.6 TDI-1.8 TFSI-1.9 TDI-2.0 FSI-2.0 TDI-2.0 TDI 16V-2.0 TDI 16V 4x4-2.0 TDI 4x4-2.0 TFSI-2.0 TFSI 4x4-3.2 V6 4x4-S3 4x4
oe: 1K0501530C -- 1K0501530C

06570 Ø 19 mm Ø 63 mm
silentblock braccio sospensione [Assale anteriore] 1.2 TFSI-1.4 TFSI-1.6-1.6 FSI-1.8 TFSI-1.8 TFSI 4x4-2.0 TFSI-2.0 FSI-2.0 TFSI 4x4-3.2 V6 4x4

oe: 1K0407183G

07053 Ø 23 mm
boccola barra stabilizzatrice [Assale anteriore bilaterale] 1.2 TSI-1.4 TFSI-1.6-1.6 FSI-1.6 TDI-1.8 TFSI-1.8 TFSI 4x4-1.9 TDI-2.0 FSI-2.0 TDI-2.0 TDI 16V-2.0 TDI 16V 4x4-2.0 TDI 4x4-2.0 TFSI-2.0 TFSI
oe: 1K0411303AM

© INDUSTRIAL METALCAUCHO, S.L.U.

52060
braccio sospensione [Assale anteriore Dx] 1.2 TSI-1.2 TFSI-1.4 TFSI-1.6-1.6 FSI-1.6 TDI-1.8 TFSI-1.8 TFSI 4x4-1.9 TDI-2.0 TDI-2.0 TFSI-2.0 FSI-2.0 TDI 16V-2.0 TDI 16V 4x4-2.0 TDI 4x4-2.0 TFSI 4x4-3.2
oe: 1K0407152AC -- 1K0407152AD

52083
braccio sospensione [Assale anteriore Sx] 1.2 TSI-1.2 TFSI-1.4 TFSI-1.6-1.6 FSI-1.6 TDI-1.8 TFSI-1.8 TFSI 4x4-1.9 TDI-2.0 TDI-2.0 TFSI-2.0 FSI-2.0 TDI 16V-2.0 TDI 16V 4x4-2.0 TDI 4x4-2.0 TFSI 4x4-3.2 V6
oe: 1K0407151R -- 1K0407151AD

53152
testina sospensione [Assale anteriore Sx] 1.2 TSI-1.2 TFSI-1.4 TFSI-1.6-1.6 FSI-1.6 TDI-1.8 TFSI-1.8 TFSI 4x4-1.9 TDI-2.0 TDI-2.0 TFSI-2.0 FSI-2.0 TDI 16V-2.0 TDI 16V 4x4-2.0 TDI 4x4-2.0 TFSI 4x4-3.2 V6
oe: 1K0407365E -- 1K0407365C

53160
testina sospensione [Assale anteriore Dx] 1.2 TSI-1.2 TFSI-1.4 TFSI-1.6-1.6 FSI-1.6 TDI-1.8 TFSI-1.8 TFSI 4x4-1.9 TDI-2.0 TDI-2.0 TFSI-2.0 FSI-2.0 TDI 16V-2.0 TDI 16V 4x4-2.0 TDI 4x4-2.0 TFSI 4x4-3.2 V6
oe: 1K0407366E -- 1K0407366C

04128 Ø 14,5 mm
cuscinetto supporto ammortizzatore [Assale anteriore] 1.6-1.6 FSI-1.9 TDI-2.0 FSI-2.0 TDI 16V

oe: 357412249A -- 357412249

04177 Ø 14,2 mm Ø 83 mm
supporto ammortizzatore [Assale anteriore] 1.6-1.6 FSI-1.9 TDI-2.0 FSI-2.0 TDI-2.0 TDI 16V

oe: 1J0412331C

04312
tampone ammortizzatore in poliuretano [Assale posteriore] 1.6-1.6 FSI-1.8 TFSI-1.9 TDI-2.0 FSI-2.0 TDI-2.0 TDI 16V-2.0 TDI 16V 4x4-2.0 TDI 4x4-2.0 TFSI-2.0 TFSI 4x4-3.2 V6 4x4-S3 4x4
oe: 1J0512131

04765
kit cuffia e tampone poliuretano ammortizzatore [Assale anteriore] 1.2 TSI-1.4 TFSI-1.6-1.6 FSI-1.6 TDI-1.8 TFSI-1.8 TFSI 4x4-1.9 TDI-2.0 FSI-2.0 TDI-2.0 TDI 16V-2.0 TDI 16V 4x4-2.0 TDI 4x4-2.0 TFSI-2.0
oe: 6N0413175A -- 6N0412303A

04788
supporto ammortizzatore [Assale anteriore] 1.2 TSI-1.4 TFSI-1.6 TDI

oe: 6N0412331E -- 6N0412249C

04789 Ø 68 mm Ø 111 mm
cuscinetto supporto ammortizzatore [Assale anteriore] 1.2 TSI-1.2 TFSI-1.4 TFSI-1.6-1.6 FSI-1.6 TDI-1.8 TFSI-1.8 TFSI 4x4-1.9 TDI-2.0 TDI-2.0 TFSI-2.0 FSI-2.0 TDI 16V-2.0 TDI 16V 4x4-2.0 TDI 4x4-2.0 TFSI
oe: 6N0412249B -- 6N0412249C

04871
supporto ammortizzatore [Assale anteriore] 1.2 TSI-1.4 TFSI-1.6-1.6 FSI-1.6 TDI-1.8 TFSI-1.8 TFSI 4x4-1.9 TDI-2.0 FSI-2.0 TDI-2.0 TDI 16V-2.0 TDI 16V 4x4-2.0 TDI 4x4-2.0 TFSI-2.0 TFSI 4x4-3.2 V6
oe: 1K0412331B

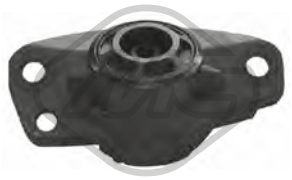

04873 Ø 10 mm Ø 63 mm L: 153 mm
supporto ammortizzatore [Assale posteriore] 1.2 TSI-1.2 TFSI-1.4 TFSI-1.6-1.6 FSI-1.6 TDI-1.8 TFSI-1.8 TFSI 4x4-1.9 TDI-2.0 TDI-2.0 TFSI-2.0 FSI-2.0 TDI 16V-2.0 TDI 16V 4x4-2.0 TDI 4x4-2.0 TFSI 4x4-
oe: 1K0513353H -- 1K0513353G

05364
tampone ammortizzatore in poliuretano [Assale posteriore] 1.2 TFSI-1.6-1.6 TDI-1.8 TFSI-1.9 TDI-2.0 TDI-2.0 TFSI

oe: 1K0511353P -- 1K0511353P

05367 Ø 60 mm
tampone ammortizzatore in poliuretano [Assale posteriore] 1.2 TSI-1.4 TFSI-1.6-1.6 FSI-1.6 TDI-1.8 TFSI-1.8 TFSI 4x4-1.9 TDI-2.0 FSI-2.0 TDI-2.0 TDI 16V-2.0 TDI 16V 4x4-2.0 TDI 4x4-2.0 TFSI-2.0 TFSI
oe: 1K0511353Q

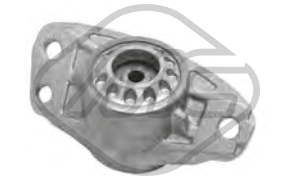

05989
supporto ammortizzatore [Assale posteriore] 1.2 TSI-1.4 TFSI-1.6-1.6 TDI-1.8 TFSI-1.8 TFSI 4x4-1.9 TDI-2.0 TDI-2.0 TDI 16V-2.0 TDI 16V 4x4-2.0 TDI 4x4-2.0 TFSI-2.0 TFSI 4x4-3.2 V6 4x4-RS3 4x4-S3
oe: 3C0513353C -- 3C0513353D

06244
cuffia tampone ammortizzatore [Assale posteriore] 1.2 TSI-1.4 TFSI-1.6 TDI

oe: 1K0511353R -- 1K0513425

06276
cuffia tampone ammortizzatore [Assale post. bilaterale] 1.2 TSI-1.4 TFSI-1.6-1.6 FSI-1.6 TDI-1.8 TFSI-1.8 TFSI 4x4-1.9 TDI-2.0 FSI-2.0 TDI-2.0 TDI 16V-2.0 TDI 16V 4x4-2.0 TDI 4x4-2.0 TFSI-2.0 TFSI 4x4-3.2
oe: 1K0511353J -- 1K0513425

06277
tampone ammortizzatore 1.2 TSI-1.4 TFSI-1.6-1.6 FSI-1.6 TDI-1.8 TFSI-1.8 TFSI 4x4-1.9 TDI-2.0 FSI-2.0 TDI-2.0 TDI 16V-2.0 TDI 16V 4x4-2.0 TDI 4x4-2.0 TFSI-2.0 TFSI 4x4-3.2 V6 4x4
oe: 1K0511353J

© INDUSTRIAL METALCAUCHO, S.L.U.

Lunghezza filettatura [mm]: 27
Filetto esterno [mm]: M 14 x 1,5

04248

colonnetta ruota [Assale anteriore] 1.2 TSI-1.4 TFSI-1.6-1.6 FSI-1.6 TDI-1.8 TFSI-1.8 TFSI 4x4-1.9 TDI-2.0 FSI-2.0 TDI-2.0 TDI 16V-2.0 TDI 16V 4x4-2.0 TDI 4x4-2.0 TFSI-2.0 TFSI 4x4-3.2 V6 4x4-S3 4x4
oe: WHT001812 -- 8D0601139A

Ø 136 mm
N° denti: 36
H: 84.5 mm

90120

mozzo ruota [Assale anteriore bilaterale] 1.2 TSI-1.2 TFSI-1.4 TFSI-1.6-1.6 FSI-1.6 TDI-1.8 TFSI-1.8 TFSI 4x4-1.9 TDI-2.0 TDI-2.0 TFSI-2.0 FSI-2.0 TDI 16V-2.0 TDI 16V 4x4-2.0 TDI 4x4-2.0 TFSI 4x4-3.2 V6
oe: 5K0498621 -- 8J0598625

Ø 136 mm
N° denti: 36
H: 85 mm

90121

mozzo ruota [Assale anteriore bilaterale] 1.2 TSI-1.2 TFSI-1.4 TFSI-1.6-1.6 FSI-1.6 TDI-1.8 TFSI-1.9 TDI-2.0 TDI-2.0 TFSI-2.0 FSI-2.0 TDI 16V

oe: 8V0498625B -- 8V0598625

Ø 136 mm
H: 68,6 mm

90122

mozzo ruota [Assale post. bilaterale] 1.2 TSI-1.2 TFSI-1.4 TFSI-1.6-1.6 FSI-1.6 TDI-1.8 TFSI-1.9 TDI-2.0 TDI-2.0 TFSI-2.0 FSI-2.0 TDI 16V

oe: 1K0598611

Ø 136 mm
H: 68.6 mm

90123

mozzo ruota [Assale post. bilaterale] 1.2 TSI-1.4 TFSI-1.6-1.6 FSI-1.6 TDI-1.8 TFSI-1.8 TFSI 4x4-1.9 TDI-2.0 FSI-2.0 TDI-2.0 TDI 16V-2.0 TDI 16V 4x4-2.0 TDI 4x4-2.0 TFSI-2.0 TFSI 4x4-3.2 V6 4x4-RS3
oe: 3G0598611A -- 3G0598611

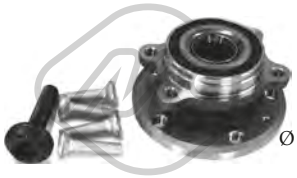

Ø 136 mm
H: 84 mm

90212

mozzo ruota [Assale anteriore bilaterale] 1.2 TSI-1.2 TFSI-1.4 TFSI-1.6-1.6 FSI-1.6 TDI-1.8 TFSI-1.8 TFSI 4x4-1.9 TDI-2.0 TDI-2.0 TFSI-2.0 FSI-2.0 TDI 16V-2.0 TDI 16V 4x4-2.0 TDI 4x4-2.0 TFSI 4x4-3.2 V6
oe: 5K0498621 -- 8J0598625

Ø 136.5 mm
N° denti: 36
H: 85 mm

90214

mozzo ruota [Assale anteriore bilaterale] 1.2 TSI-1.2 TFSI-1.4 TFSI-1.6-1.6 FSI-1.6 TDI-1.8 TFSI-1.8 TFSI 4x4-1.9 TDI-2.0 TDI-2.0 TFSI-2.0 FSI-2.0 TDI 16V-2.0 TDI 16V 4x4-2.0 TDI 4x4-2.0 TFSI 4x4-3.2
oe: 8V0498625B -- 8V0598625

Ø 136 mm
H: 69,5 mm

90221

mozzo ruota [Assale post. bilaterale] 1.2 TSI-1.2 TFSI-1.4 TFSI-1.6-1.6 FSI-1.6 TDI-1.8 TFSI-1.9 TDI-2.0 TDI-2.0 TFSI-2.0 FSI-2.0 TDI 16V

oe: 1T0598611B -- 1T0598611

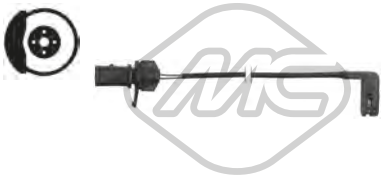

L: 300 mm

02122

segnalatore usura freni [anteriore] 1.8 TFSI

oe: 8T0907637 -- 8K0615121

L: 590 mm

96498

tubo freno [Assale anteriore bilaterale] 1.6-1.6 FSI-1.9 TDI-2.0 FSI-2.0 TDI 16V-2.0 TDI-2.0 TFSI-2.0 TFSI 4x4-2.0 TDI 16V 4x4-3.2 V6 4x4

oe: 1K0611701B

L: 256 mm

96510

tubo freno [Assale post. bilaterale] 1.6-1.6 FSI-1.9 TDI-2.0 FSI-2.0 TDI-2.0 TDI 16V-2.0 TDI 16V 4x4-2.0 TDI 4x4-2.0 TFSI-2.0 TFSI 4x4-3.2 V6 4x4

oe: 1K0611775C

Ø 24 - 57 mm

01069 kit

kit cuffia trasmissione [sul lato del cambio Assale anteriore bilaterale]

oe: 701498201 -- 7M0498201

Ø 29 - 95 mm

01102 kit **00077**

kit cuffia trasmissione [lato ruota Assale anteriore bilaterale]

oe: 3B0498203B -- 1J0498203A

Ø 27 - 94 mm

01106 kit

kit cuffia trasmissione [sul lato del cambio Assale post. bilaterale Assale anteriore bilaterale]

oe: 6QE498201A -- 6Q0498201A

Ø 22 - 70 mm

01177 kit **00177**

kit cuffia trasmissione [sul lato del cambio Assale anteriore bilaterale]

oe: 3D0498201

Ø 21 - 100 mm

01192 kit

kit cuffia trasmissione [sul lato del cambio Assale post. bilaterale Assale anteriore bilaterale] 1.2 TSI-1.4 TFSI-1.6 TDI

oe: 191498201B

Ø 26 - 87 mm

01297 kit **00297**

kit cuffia trasmissione [lato ruota Assale anteriore bilaterale] 1.2 TSI-1.4 TFSI-1.6 TDI

oe: 1J0407272 -- 1J0407271H

Ø 26 - 78 mm

01921 kit **00921**

kit cuffia trasmissione [Assale post. bilaterale lato ruota Assale anteriore bilaterale] eje delantero, ambos lados

oe: 6N0498203

© INDUSTRIAL METALCAUCHO, S.L.U.

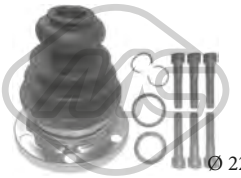

Ø 22 - 107 mm

02308 kit

kit cuffia trasmissione [sul lato del cambio]

oe: 8D0498201 -- 443498201E

Ø 21.5 - 70 mm

11019 kit **10019**

kit cuffia trasmissione [sul lato del cambio] 1.9 TDI-2.0 TDI-2.0 TDI 16V

oe: 4E0498201 -- 1K0498201D

Ø 28 - 97 mm

11023 kit **10023**

kit cuffia trasmissione [lato ruota Assale anteriore bilaterale] 1.8 TFSI-1.9 TDI-2.0 TFSI-2.0 TDI-2.0 TDI 16V-RS3 4x4

oe: 8E0498203C -- 8E0498203A

Ø 28 - 67 mm

11026 kit **10026**

kit cuffia trasmissione [sul lato del cambio Assale post. bilaterale Assale anteriore bilaterale] 1.4 TFSI-1.6 TDI-1.8 TFSI-1.8 TFSI 4x4-2.0 TFSI-2.0 TDI-2.0 TDI 16V-2.0 TDI 16V 4x4-2.0 TDI 4x4-2.0 TFSI 4x4-

oe: 1K0498201H -- 7L0498201A

Ø 23 - 69 mm

11029 kit **10029**

kit cuffia trasmissione [sul lato del cambio] 1.6-2.0 FSI-3.2 V6 4x4

oe: 1K0498201C

Ø 29 - 96 mm

11037 kit **10037**

kit cuffia trasmissione [lato ruota Assale anteriore bilaterale] 1.2 TSI-1.4 TFSI-1.6 TDI-1.8 TFSI-1.8 TFSI 4x4-1.9 TDI-2.0 TDI-2.0 TFSI-2.0 TDI 16V-2.0 TDI 16V 4x4-2.0 TDI 4x4-2.0 TFSI 4x4-3.2 V6 4x4-S3 4x4

oe: 3B0498203E -- 1K0498203A

Ø 25.5 - 51 mm

11043 kit **10043**

kit cuffia trasmissione [Assale post. bilaterale lato ruota] 1.2 TSI-1.4 TFSI-1.6 TDI-1.8 TFSI 4x4-2.0 TDI-2.0 TDI 16V 4x4-2.0 TDI 4x4-2.0 TFSI 4x4-3.2 V6 4x4-S3 4x4

oe: 8R0598203B -- 1K0598203

Ø 27 - 87,5 mm

11044 kit **10044**

kit cuffia trasmissione [sul lato del cambio Assale anteriore bilaterale] 1.9 TDI-2.0 TDI-2.0 TDI 16V-S3 4x4

oe: 3C0498201A

Ø 25,5 - 93 mm

11054 kit **10054**

kit cuffia trasmissione [lato ruota Assale anteriore bilaterale] 1.2 TSI-1.4 TFSI-1.6 TDI-1.8 TFSI

oe: 5M0498203

Ø 16 - 49 mm

01479 kit **00479**

kit cuffia cremagliera sterzo 1.2 TSI-1.4 TFSI-1.6 TDI

oe: 1J0422831B -- 1J0422831

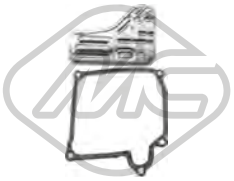

21056

filtro cambio automatico 1.9 TDI-2.0 FSI-2.0 TDI-2.0 TDI 16V-2.0 TDI 4x4-3.2 V6 4x4

oe: 02E325429

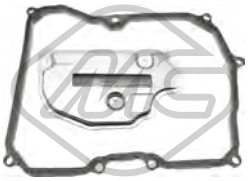

21061

filtro cambio automatico 1.6-1.6 FSI-1.8 TFSI-1.9 TDI-2.0 FSI-2.0 TDI-2.0 TDI 16V-2.0 TFSI

oe: 09G325429 -- 09G321370

21069

filtro cambio automatico RS3 4x4

oe: BT325429A -- 0BT325429A

05468

giunto trasmissione [anteriore] 2.0 TDI 16V 4x4-2.0 TDI 4x4-2.0 TFSI 4x4-3.2 V6 4x4-S3 4x4

oe: 1J0521127A

Ø 143 mm - 6 N° alette

04405

puleggia smorzatore con antivibrante 2.0 FSI

oe: 06A105243E

Ø 143 mm - 6 N° alette

04480

puleggia smorzatore con antivibrante 1.6 TDI-1.9 TDI-2.0 TDI-2.0 TDI 16V-2.0 TDI 16V 4x4-2.0 TDI 4x4

oe: 038105243E -- 03G105243C

Ø 143 mm - 6 N° alette

04494

puleggia smorzatore con antivibrante 1.6 TDI-2.0 TDI-2.0 TDI 16V-2.0 TDI 16V 4x4-2.0 TDI 4x4

oe: 038105243M -- 038105243L

Ø 8 mm Ø 65 mm

04767

cuscinetto tendicinghia 1.6 TDI

oe: 038145276

© INDUSTRIAL METALCAUCHO, S.L.U.

04922 Ø 17 mm Ø 70 mm
cuscinetto tendicinghia 1.9 TDI

oe:

04997 Ø 23 mm Ø 55.9 mm - 6 N° alette
puleggia alternatore 1.6-1.6 TDI-1.9 TDI-2.0 FSI-2.0 TDI-2.0 TDI 16V-2.0 TDI 16V 4x4-2.0 TDI 4x4-2.0 TFSI-2.0 TFSI 4x4-3.2 V6 4x4-S3 4x4

oe: 038903119T -- 038903119A

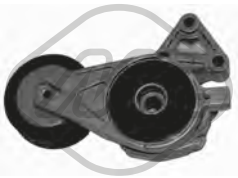

05010 Ø 70 mm
cuscinetto tendicinghia 1.6-2.0 FSI

oe: 06A903315D -- 06A903315E

05424 Ø 70|70,0 mm
cuscinetto tendicinghia 1.6 TDI-2.0 TDI-2.0 TDI 16V-2.0 TDI 16V 4x4-2.0 TDI 4x4

oe: 038903315AN -- 038903315AM

06281 Ø 8 mm Ø 40 mm
cuscinetto tendicinghia 1.6 TDI-1.9 TDI-2.0 TDI-2.0 TDI 16V-2.0 TDI 16V 4x4-2.0 TDI 4x4

oe: 38109244N -- 38109244J

06282 Ø 72 mm
cuscinetto tendicinghia 1.6

oe: 6A109479F -- 6A109479C

06285 Ø 66 mm
cuscinetto tendicinghia 1.6 TDI-2.0 TDI-2.0 TDI 16V-2.0 TDI 16V 4x4-2.0 TDI 4x4

oe: 3L109243F -- 3L109243C

06287 Ø 8,0 mm Ø 28,0 mm
cuscinetto tendicinghia 1.6 TDI-2.0 TDI-2.0 TDI 16V-2.0 TDI 16V 4x4-2.0 TDI 4x4

oe: 58109244 -- 36109244K

05696 N° denti: 52
corona albero a camme 1.6

oe: 06A109111B -- 06A109105C

05706 N° denti: 22
corona albero a camme 1.9 TDI-2.0 TDI

oe: 038105263F

05961 N° denti: 26
corona albero a camme 1.6-2.0 FSI

oe: 06A105263E

06190
kit catena distribuzione 1.4 TFSI-1.6 FSI

oe: 03C109507AH -- 03C109507AE

57842
kit catena distribuzione 1.8 TFSI-2.0 TFSI-2.0 TFSI 4x4

oe: 06K109467K -- 06H109509Q

53129 L: 330 mm
tirante assiale [Assale anteriore bilaterale] 1.2 TSI-1.2 TFSI-1.4 TFSI-1.6-1.6 FSI-1.6 TDI-1.8 TFSI-1.8 TFSI 4x4-1.9 TDI-2.0 TDI-2.0 TFSI-2.0 FSI-2.0 TDI 16V-2.0 TDI 16V 4x4-2.0 TDI 4x4-2.0 TFSI 4x4-3.2 V6
oe: 1K2423051M -- 1K1423051CL

53163 L: 94 mm
testina barra accoppiamento [Assale anteriore Dx] 1.2 TSI-1.2 TFSI-1.4 TFSI-1.6-1.6 FSI-1.6 TDI-1.8 TFSI-1.8 TFSI 4x4-1.9 TDI-2.0 TDI-2.0 TFSI-2.0 FSI-2.0 TDI 16V-2.0 TDI 16V 4x4-2.0 TDI 4x4-2.0 TFSI
oe: 1K0423812A -- 1K0423812E

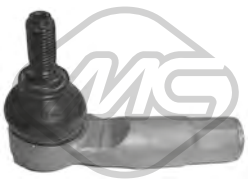

53169 L: 94 mm
testina barra accoppiamento [Assale anteriore Sx] 1.2 TSI-1.2 TFSI-1.4 TFSI-1.6-1.6 FSI-1.6 TDI-1.8 TFSI-1.8 TFSI 4x4-1.9 TDI-2.0 TDI-2.0 TFSI-2.0 FSI-2.0 TDI 16V-2.0 TDI 16V 4x4-2.0 TDI 4x4-2.0 TFSI 4x4-
oe: 1K0423811K -- 1K0423811J

03845 Ø 10 mm
testina cavo comando velocità 1.4 TFSI-1.6-1.6 FSI-1.8 TFSI-1.9 TDI-2.0 FSI-2.0 TDI-2.0 TDI 16V-2.0 TDI 16V 4x4-2.0 TDI 4x4-2.0 TFSI-2.0 TFSI 4x4-3.2 V6 4x4-S3 4x4
oe: 1J0711761B

03846 Ø 8 mm
testina cavo comando velocità 1.4 TFSI-1.6-1.6 FSI-1.8 TFSI-1.9 TDI-2.0 FSI-2.0 TDI-2.0 TDI 16V-2.0 TDI 16V 4x4-2.0 TDI 4x4-2.0 TFSI-2.0 TFSI 4x4-3.2 V6 4x4-S3 4x4
oe: 1J0711761C

© INDUSTRIAL METALCAUCHO, S.L.U.

04326
bielletta rinvio comando cambio 1.6-1.6 FSI-1.9 TDI-2.0 FSI-2.0 TDI 16V-2.0 TDI-2.0 TDI 16V 4x4-2.0 TFSI-2.0 TFSI 4x4-2.0 TDI 4x4-3.2 V6 4x4

oe: 1J0711183D

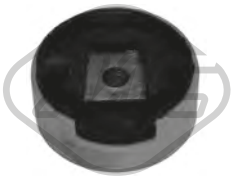

04859 Ø 93 mm
supporto motore [inferiore] 1.2 TSI-1.2 TFSI-1.4 TFSI-1.6-1.6 FSI-1.6 TDI-1.8 TFSI-1.8 TFSI 4x4-1.9 TDI-2.0 TDI-2.0 TFSI-2.0 FSI-2.0 TDI 16V-2.0 TDI 16V 4x4-2.0 TDI 4x4-2.0 TFSI 4x4-3.2 V6 4x4-RS3
oe: 1K0199867Q -- 1K0199867

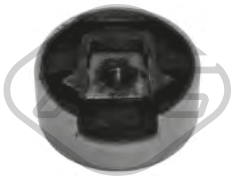

04860
supporto motore [Superiore] 1.2 TSI-1.2 TFSI-1.4 TFSI-1.6-1.6 FSI-1.6 TDI-1.8 TFSI-1.8 TFSI 4x4-1.9 TDI-2.0 TDI-2.0 TFSI-2.0 FSI-2.0 TDI 16V-2.0 TDI 16V 4x4-2.0 TDI 4x4-2.0 TFSI 4x4-3.2 V6 4x4-RS3
oe: 1K0199868C -- 1K0199868Q

57736
supporto motore [Sx] 1.2 TSI

oe: 1K0199555CB

05939
pompa frizione 1.2 TSI-1.2 TFSI-1.4 TFSI-1.6-1.6 FSI-1.6 TDI-1.8 TFSI-1.8 TFSI 4x4-1.9 TDI-2.0 TDI-2.0 TFSI-2.0 FSI-2.0 TDI 16V-2.0 TDI 16V 4x4-2.0 TDI 4x4-2.0 TFSI 4x4-3.2 V6 4x4-RS3 4x4-S3 4x4
oe: 1K0721388S -- 1K0721388L

06122
cilindretto frizione 1.2 TSI-1.6 TDI-1.6-1.8 TFSI-1.8 TFSI 4x4-1.9 TDI-2.0 TFSI-2.0 TDI-2.0 TDI 16V-2.0 TDI 16V 4x4-2.0 TDI 4x4-2.0 TFSI 4x4

oe: 1K0721261K

06123
cilindretto frizione 1.2 TSI-1.2 TFSI-1.4 TFSI-1.6-1.6 TDI-1.6 FSI-1.8 TFSI-1.9 TDI-2.0 FSI-2.0 TFSI-2.0 TDI-2.0 TDI 16V-2.0 TDI 16V 4x4-2.0 TDI 4x4-2.0 TFSI 4x4-3.2 V6 4x4-S3 4x4
oe: 6QE721261 -- 6Q0721261F

06124
pompa frizione 1.2 TSI-1.2 TFSI-1.4 TFSI-1.6-1.6 FSI-1.6 TDI-1.8 TFSI-1.8 TFSI 4x4-1.9 TDI-2.0 TDI-2.0 TFSI-2.0 FSI-2.0 TDI 16V-2.0 TDI 16V 4x4-2.0 TDI 4x4-2.0 TFSI 4x4-3.2 V6 4x4-RS3 4x4-S3 4x4
oe: 1K0721388S -- 1K0721388L

02643
supporto marmitta 1.2 TSI-1.4 TFSI-1.6-1.6 FSI-1.6 TDI-1.8 TFSI-1.8 TFSI 4x4-1.9 TDI-2.0 FSI-2.0 TDI-2.0 TDI 16V-2.0 TDI 16V 4x4-2.0 TDI 4x4-2.0 TFSI-2.0 TFSI 4x4-S3 4x4
oe: 8D0253147E

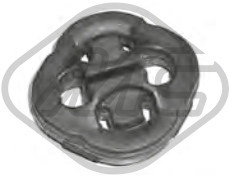

02766
supporto marmitta

oe: 4A0253147A -- 823253147A

04121
supporto carburatore [centro] 1.6-1.6 FSI-1.9 TDI-2.0 FSI-2.0 TDI 16V-2.0 TDI-2.0 TDI 16V 4x4-2.0 TFSI-2.0 TFSI 4x4-2.0 TDI 4x4-3.2 V6 4x4

oe: 1J0253144H

04869
supporto marmitta [Assale posteriore]

oe: 1K0253144AH

04870
supporto marmitta 1.6-1.6 FSI-1.8 TFSI

oe: 1K0253144AP

03738
interruttore luce freno (4 poli)

oe: 1C0945511A -- 1J0945511D

02059
pompa tergicristalli 1.2 TSI-1.4 TFSI-1.6-1.6 FSI-1.6 TDI-1.8 TFSI-1.8 TFSI 4x4-1.9 TDI-2.0 FSI-2.0 TDI-2.0 TDI 16V-2.0 TDI 16V 4x4-2.0 TDI 4x4-2.0 TFSI-2.0 TFSI 4x4-3.2 V6 4x4-RS3 4x4-S3 4x4
oe: 1K6955651 -- 1T0955651A

02062
pompa tergicristalli 1.2 TFSI-1.4 TFSI-1.6-1.6 TDI-1.8 TFSI-1.9 TDI-2.0 TDI-2.0 TFSI

oe: 1J5955651 -- 1T0955651

02075
pompa lavafari 1.2 TSI-1.2 TFSI-1.4 TFSI-1.6-1.6 FSI-1.6 TDI-1.8 TFSI-1.8 TFSI 4x4-1.9 TDI-2.0 TDI-2.0 TFSI-2.0 FSI-2.0 TDI 16V-2.0 TDI 16V 4x4-2.0 TDI 4x4-2.0 TFSI 4x4-3.2 V6 4x4-RS3 4x4-S3 4x4
oe: 535955681 -- 431955679A

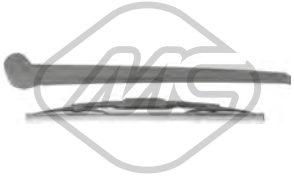

68124 L: 330 mm
spazzola tergicristalli [posteriore] 1.2 TSI-1.4 TFSI-1.6-1.6 FSI-1.6 TDI-1.8 TFSI-1.8 TFSI 4x4-1.9 TDI-2.0 FSI-2.0 TDI-2.0 TDI 16V-2.0 TDI 16V 4x4-2.0 TDI 4x4-2.0 TFSI-2.0 TFSI 4x4-3.2 V6 4x4-S3 4x4
oe: 8E9955425C -- 8E9955407C

© INDUSTRIAL METALCAUCHO, S.L.U.

68500

sensore livello liquido tergicristalli 1.2 TSI-1.2 TFSI-1.4 TFSI-1.6-1.6 FSI-1.6 TDI-1.8 TFSI-1.8 TFSI 4x4-1.9 TDI-2.0 TDI-2.0 TFSI-2.0 FSI-2.0 TDI 16V-2.0 TDI 16V 4x4-2.0 TDI 4x4-2.0 TFSI 4x4-3.2 V6 4x4-
oe: 7M0919376

50109 L: 66 mm

sensore velocità ruota - ABS Sensore attivo 1.2 TSI-1.2 TFSI-1.4 TFSI-1.6-1.6 FSI-1.6 TDI-1.8 TFSI-1.8 TFSI 4x4-1.9 TDI-2.0 TDI-2.0 TFSI-2.0 FSI-2.0 TDI 16V-2.0 TDI 16V 4x4-2.0 TDI 4x4-2.0 TFSI 4x4-3.2
oe: WHT003857 -- 7H0927803

50110 L: 66 mm

sensore velocità ruota - ABS Sensore attivo 1.2 TSI-1.2 TFSI-1.4 TFSI-1.6-1.6 FSI-1.6 TDI-1.8 TFSI-1.8 TFSI 4x4-1.9 TDI-2.0 TDI-2.0 TFSI-2.0 FSI-2.0 TDI 16V-2.0 TDI 16V 4x4-2.0 TDI 4x4-2.0 TFSI 4x4-3.2
oe: WHT003856 -- 7H0927804

50111 L: 78 mm

sensore velocità ruota - ABS Sensore attivo [Assale posteriore Sx] 1.2 TSI-1.2 TFSI-1.4 TFSI-1.6-1.6 FSI-1.6 TDI-1.8 TFSI-1.9 TDI-2.0 TDI-2.0 TFSI-2.0 FSI-2.0 TDI 16V
oe: WHT003859 -- 1K0927807

50112 L: 78 mm

sensore velocità ruota - ABS Sensore attivo [Assale posteriore Dx] 1.2 TSI-1.2 TFSI-1.4 TFSI-1.6-1.6 FSI-1.6 TDI-1.8 TFSI-1.9 TDI-2.0 TDI-2.0 TFSI-2.0 FSI-2.0 TDI 16V-2.0 TFSI 4x4
oe: WHT003858 -- 1K0927808

© INDUSTRIAL METALCAUCHO, S.L.U.

03264
flangia termostato con guarnizione 1.2 TFSI

oe: 04E121121E

03265
flangia termostato 1.2 TFSI-1.4 TFSI-1.4 TSI-1.4 TFSI e-1.4 TFSI g-tron-tron

oe: 04E121121A

03677 Pressione [bar]: 1.5
tappo vaschetta acqua 1.2 TFSI-1.4 TFSI-1.4 TFSI g-tron

oe: 3B0121321

09521
manicotto radiatore [Superiore] 1.8 TFSI

oe: 1K0121087E -- 7M3122291

97001
manicotto radiatore 1.8 TFSI

oe: 5Q0122051B

35695
valvola di controllo raffreddamento 1.8 TFSI-1.8 TFSI 4x4-2.0 TFSI-2.0 TFSI 4x4-S3 4x4

oe: 4H0121671B -- 4H0121671D

06301
coppa olio 1.8 TFSI-1.8 TFSI 4x4-S3 4x4

oe: 06J103600AF -- 06J103600T

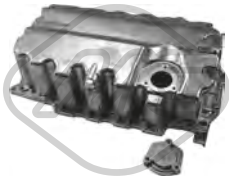

06356
coppa olio 1.6 TDI-1.6 TDI 4x4-2.0 TDI-2.0 TDI 4x4

oe: 04L103603

39504
coppa olio 1.8 TFSI

oe: 06K103600D

02916 Dimensioni filettatura: M14x150
tappo coppa olio 1.0 TFSI-1.2 TFSI-1.4 TFSI-1.4 TSI-1.4 TFSI e-1.6 TDI-1.6 TDI 4x4-2.0 TDI-2.0 TDI 4x4-RS3 4x4-tron

oe: N90813202 -- N90813201

04209 Dimensioni filettatura: M14 x 150
tappo coppa olio 1.2 TFSI-1.4 TFSI-1.4 TSI-1.4 TFSI e-1.4 TFSI g-tron-tron

oe: N91288901 -- N90288901

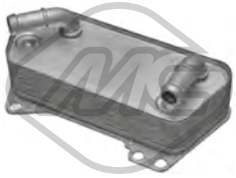

39009
scambiatore di calore 1.8 TFSI-1.8 TFSI 4x4-2.0 TDI-2.0 TDI 4x4-2.0 TFSI 4x4-S3 4x4

oe: 02E409061D -- 02E409061E

03245 L: 545 mm
asta livello olio 1.0 TFSI

oe: 04C115611H

03246 L: 550 mm
asta livello olio 1.2 TFSI

oe: 04E115611J

03247 L: 562 mm
asta livello olio 1.4 TFSI-1.4 TSI

oe: 04E115611E

03249 L: 550 mm
asta livello olio 1.4 TFSI-1.4 TFSI e-tron

oe: 04E115611AC -- 04E115611AC

03251 L: 555 mm
asta livello olio 1.6 TDI

oe: 04L115611F -- 04L115611F

© INDUSTRIAL METALCAUCHO, S.L.U.

39908
asta livello olio 1.6 TDI-2.0 TDI

oe: 04E115611G -- 04E115611F

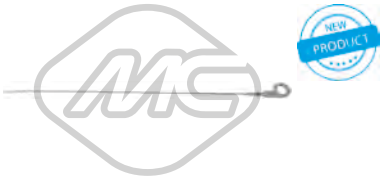

39909 L: 546 mm
asta livello olio 1.4 TFSI

oe: 04E115611D

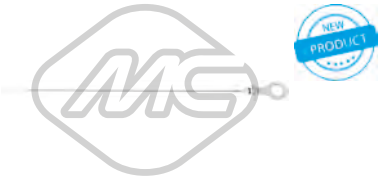

39910 L: 545 mm
asta livello olio 1.8 TFSI

oe: 06K115611

Tipo funzionamento: elettrico

93073
valvola EGR 2.0 TDI

oe: 1J0906283C -- 1K0906283A

33027
tubo flessibile carburante 1.6 TDI-1.6 TDI 4x4

oe: 04L130235B -- 04L130235B

04864 Ø 12 mm Ø 28|48 mm
silentblock braccio sospensione [anteriore Assale anteriore bilaterale] 1.0 TFSI-1.2 TFSI-1.4 TFSI-1.4 TSI-1.4 TFSI e-1.4 TFSI g-1.5 TFSI-1.6 TDI-1.6 TDI 4x4-1.8 TFSI 4x4-1.8 TFSI-2.0 TDI 4x4-2.0 TFSI 4x4-
oe: 1K0407182A -- 5Q0407182A

04874 L: 335 mm
bielletta barra stabilizzatrice [Assale anteriore] 1.0 TFSI-1.2 TFSI-1.4 TFSI-1.4 TSI-1.4 TFSI g-1.4 TFSI e-1.5 TFSI-1.6 TDI-1.6 TDI 4x4-1.8 TFSI-1.8 TFSI 4x4-2.0 TFSI-2.0 TDI-2.0 TFSI 4x4-2.0 TDI 4x4-S3
oe: 1K0411315D -- 1K0411315B

05359 Ø 12 mm Ø 37 mm
silentblock montante sospensione posteriore [Assale posteriore] 1.2 TFSI-1.4 TFSI-1.6 TDI-1.6 TDI 4x4-1.8 TFSI-1.8 TFSI 4x4-2.0 TDI-2.0 TDI 4x4

oe: 1K0505553A

06595 Ø 12,9 mm Ø 65 mm L: 50 mm
silentblock braccio sospensione [Assale anteriore] 1.2 TFSI-1.4 TFSI-1.6 TDI-1.8 TFSI-1.8 TFSI 4x4-2.0 TDI-2.0 TDI 4x4-S3 4x4

oe: 5Q0407183E -- 5Q0407183D

06603 Ø 12 mm Ø 41 mm
silentblock braccio sospensione [Assale posteriore] 1.2 TFSI-1.4 TFSI-1.4 TSI-1.4 TFSI g-1.4 TFSI e-1.6 TDI 4x4-1.6 TDI-1.8 TFSI 4x4-1.8 TFSI-2.0 TDI-2.0 TDI 4x4-S3 4x4-tron-tron
oe: 5Q0501529C -- 5Q0505543B

06604 Ø 12 mm Ø 41 mm
silentblock braccio sospensione [interno] 1.2 TFSI-1.4 TFSI-1.4 TSI-1.4 TFSI g-1.4 TFSI e-1.6 TDI 4x4-1.6 TDI-1.8 TFSI 4x4-1.8 TFSI-2.0 TDI-2.0 TDI 4x4-S3 4x4-tron-tron
oe: 5Q0501529C -- 5Q0501129B

53152
testina sospensione [Assale anteriore Sx] 1.2 TFSI-1.4 TFSI-1.4 TSI-1.4 TFSI g-1.4 TFSI e-1.6 TDI 4x4-1.6 TDI-1.8 TFSI-1.8 TFSI 4x4-2.0 TDI 4x4-2.0 TDI-2.0 TFSI 4x4-RS3 4x4-S3 4x4-tron-tron
oe: 1K0407365E -- 1K0407365C

53160
testina sospensione [Assale anteriore Dx] 1.2 TFSI-1.4 TFSI-1.4 TSI-1.4 TFSI g-1.4 TFSI e-1.6 TDI 4x4-1.6 TDI-1.8 TFSI-1.8 TFSI 4x4-2.0 TDI 4x4-2.0 TDI-2.0 TFSI 4x4-RS3 4x4-S3 4x4-tron-tron
oe: 1K0407366E -- 1K0407366C

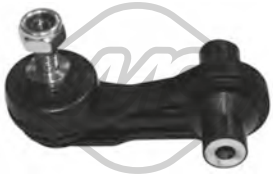

57578 L: 70 mm
silentblock bielletta [Assale post. bilaterale] 1.0 TFSI-1.2 TFSI-1.4 TFSI-1.4 TSI-1.4 TFSI e-1.4 TFSI g-1.5 TFSI-1.6 TDI-1.6 TDI 4x4-1.8 TFSI-1.8 TFSI 4x4-2.0 TDI 4x4-2.0 TDI-2.0 TFSI 4x4-2.0 TFSI-RS3 4x4-S3
oe: 5Q0505465C

Ø 136 mm
N° denti: 36
90121 H: 85 mm
mozzo ruota [Assale anteriore bilaterale] 1.2 TFSI-1.4 TFSI-1.6 TDI-1.8 TFSI-2.0 TDI

oe: 8V0498625B -- 8V0598625

Ø 136 mm
90122 H: 68,6 mm
mozzo ruota [Assale post. bilaterale] 1.2 TFSI-1.4 TFSI-1.6 TDI-1.8 TFSI-2.0 TDI

oe: 1K0598611

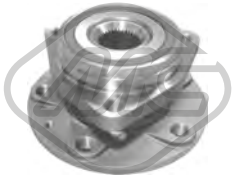

Ø 136.5 mm
N° denti: 36
90134 H: 84 mm
mozzo ruota [Assale anteriore] 1.6 TDI-1.8 TFSI-2.0 TDI-S3 4x4

oe: 8V049825A

Ø 136.5 mm
N° denti: 36
90214 H: 85 mm
mozzo ruota [Assale anteriore bilaterale] 1.2 TFSI-1.4 TFSI-1.4 TSI-1.4 TFSI e-1.4 TFSI g-1.6 TDI-1.6 TDI 4x4-1.8 TFSI-1.8 TFSI 4x4-2.0 TDI-2.0 TDI 4x4-2.0 TFSI 4x4-RS3 4x4-S3 4x4-tron-tron
oe: 8V0498625B -- 8V0598625

© INDUSTRIAL METALCAUCHO, S.L.U.

Ø 21 - 100 mm

01192 kit

kit cuffia trasmissione [sul lato del cambio Assale post. bilaterale Assale anteriore bilaterale] 1.2 TFSI-1.4 TFSI-1.6 TDI-1.6 TDI 4x4-1.8 TFSI 4x4-2.0 TDI 4x4

oe: 191498201B

Ø 26 - 87 mm

01297 kit **00297**

kit cuffia trasmissione [lato ruota Assale anteriore bilaterale] 1.2 TFSI-1.4 TFSI-1.6 TDI-1.6 TDI 4x4-1.8 TFSI 4x4-2.0 TDI 4x4

oe: 1J0407272 -- 1J0407271H

Ø 28 - 97 mm

11023 kit **10023**

kit cuffia trasmissione [lato ruota Assale anteriore bilaterale] 1.8 TFSI-1.8 TFSI 4x4-2.0 TDI-2.0 TDI 4x4-RS3 4x4-S3 4x4

oe: 8E0498203C -- 8E0498203A

Ø 28 - 67 mm

11026 kit **10026**

kit cuffia trasmissione [sul lato del cambio Assale post. bilaterale Assale anteriore bilaterale] 1.4 TSI-1.4 TFSI-1.6 TDI 4x4-1.6 TDI-1.8 TFSI-1.8 TFSI 4x4-2.0 TDI-2.0 TDI 4x4-S3 4x4

oe: 1K0498201H -- 7L0498201A

Ø 29 - 96 mm

11037 kit **10037**

kit cuffia trasmissione [lato ruota Assale anteriore bilaterale] 1.2 TFSI-1.4 TFSI-1.4 TSI-1.6 TDI-2.0 TDI

oe: 3B0498203E -- 1K0498203A

Ø 27 - 71 mm

11039 kit **10039**

kit cuffia trasmissione [sul lato del cambio Assale anteriore bilaterale] 1.4 TFSI e-2.0 TDI-tron

oe: 3C0498201A -- 1603284

Ø 25.5 - 51 mm

11043 kit **10043**

kit cuffia trasmissione [Assale post. bilaterale lato ruota] 1.6 TDI 4x4-1.6 TDI-1.8 TFSI 4x4-2.0 TDI 4x4-2.0 TDI-S3 4x4

oe: 8R0598203B -- 1K0598203

Ø 27 - 87,5 mm

11044 kit **10044**

kit cuffia trasmissione [sul lato del cambio Assale anteriore bilaterale] 2.0 TDI-2.0 TDI 4x4

oe: 3C0498201A

Ø 25,5 - 93 mm

11054 kit **10054**

kit cuffia trasmissione [lato ruota Assale anteriore bilaterale] 1.2 TFSI-1.4 TFSI-1.4 TSI-1.4 TFSI g-1.6 TDI-2.0 TDI-tron

oe: 5M0498203

Ø 27.5 - 96.5 mm

11057 kit **10057**

kit cuffia trasmissione [lato ruota Assale anteriore bilaterale] 1.4 TFSI-1.4 TSI-1.6 TDI 4x4-1.6 TDI-1.8 TFSI-1.8 TFSI 4x4-2.0 TDI-2.0 TDI 4x4

oe: 1K0498203C -- 1K0407285P

Ø 16 - 49 mm

01479 kit **00479**

kit cuffia cremagliera sterzo 1.2 TFSI-1.4 TFSI-1.6 TDI-1.8 TFSI-2.0 TDI

oe: 1J0422831B -- 1J0422831

21069

filtro cambio automatico RS3 4x4

oe: BT325429A -- 0BT325429A

04480 Ø 143 mm - 6 N° alette

puleggia smorzatore con antivibrante 1.6 TDI-1.6 TDI 4x4-2.0 TDI-2.0 TDI 4x4

oe: 038105243E -- 03G105243C

06286 Ø 8,0 mm Ø 40,0 mm

cuscinetto tendicinghia 1.6 TDI-1.6 TDI 4x4-2.0 TDI-2.0 TDI 4x4

oe: 3L109244G -- 03L109244G

06287 Ø 8,0 mm Ø 28,0 mm

cuscinetto tendicinghia 1.6 TDI-1.6 TDI 4x4-2.0 TDI-2.0 TDI 4x4

oe: 58109244 -- 36109244K

06289 Ø 8,0 mm Ø 60,0|70,6 mm

cuscinetto tendicinghia 1.2 TFSI-1.4 TFSI-1.4 TSI-1.4 TFSI e-1.4 TFSI g-tron-tron

oe: 4E109479H -- 4E109479A

06290 Ø 50,0 mm

cuscinetto tendicinghia 1.2 TFSI-1.4 TFSI-1.4 TSI-1.4 TFSI e-1.4 TFSI g-tron-tron

oe: 4E109244E -- 4E109244B

06375 Ø 65,0 mm

cuscinetto tendicinghia 1.0 TFSI-1.2 TFSI-1.4 TFSI-1.4 TSI-1.4 TFSI g-tron

oe: 4E145299P -- 4E145299N

© INDUSTRIAL METALCAUCHO, S.L.U.

02453 Filetto esterno [mm]: M14 x 1,5
tappo di plastica coppa olio 1.8 TFSI-1.8 TFSI 4x4-2.0 TFSI-2.0 TFSI 4x4-S3 4x4

oe: 06L103801

53129 L: 330 mm
tirante assiale [Assale anteriore bilaterale] 1.2 TFSI-1.4 TFSI-1.4 TSI-1.4 TFSI g-1.4 TFSI e-1.6 TDI 4x4-1.6 TDI-1.8 TFSI-1.8 TFSI 4x4-2.0 TDI 4x4-2.0 TDI-2.0 TFSI 4x4-RS3 4x4-S3 4x4-tron-tron
oe: 1K2423051M -- 1K1423051CL

53163 L: 94 mm
testina barra accoppiamento [Assale anteriore Dx] 1.0 TFSI-1.2 TFSI-1.4 TFSI-1.4 TSI-1.4 TFSI e-1.4 TFSI g-1.6 TDI-1.6 TDI 4x4-1.8 TFSI-1.8 TFSI 4x4-2.0 TFSI-2.0 TDI-2.0 TFSI 4x4-2.0 TDI 4x4-RS3 4x4-
oe: 1K0423812A -- 1K0423812E

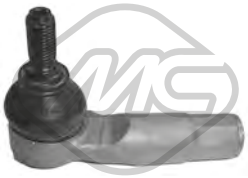

53169 L: 94 mm
testina barra accoppiamento [Assale anteriore Sx] 1.0 TFSI-1.2 TFSI-1.4 TFSI-1.4 TSI-1.4 TFSI e-1.4 TFSI g-1.6 TDI-1.6 TDI 4x4-1.8 TFSI-1.8 TFSI 4x4-2.0 TFSI-2.0 TDI-2.0 TFSI 4x4-2.0 TDI 4x4-RS3 4x4-S3
oe: 1K0423811K -- 1K0423811J

57745
supporto motore [Sx] 1.2 TFSI

oe: 5Q0199555Q

57747
supporto motore [Sx] 1.6 TDI-1.8 TFSI

oe: 5Q0199555S

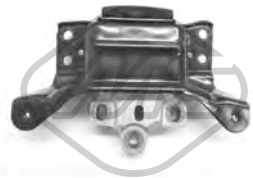

57748
supporto motore [Sx] 1.4 TFSI e-1.6 TDI 4x4-1.8 TFSI 4x4-1.8 TFSI-2.0 TDI-2.0 TDI 4x4-2.0 TFSI 4x4-S3 4x4-tron

oe: 5Q0199555T

41029
supporto marmitta 1.6 TDI-1.6 TDI 4x4-1.8 TFSI-2.0 TDI-2.0 TDI 4x4-2.0 TFSI 4x4-S3 4x4

oe: 1K0253147E

02059
pompa tergicristalli S3 4x4

oe: 1K6955651 -- 1T0955651A

02062
pompa tergicristalli 1.0 TFSI-1.2 TFSI-1.4 TFSI-1.4 TSI-1.4 TFSI e-1.4 TFSI g-1.6 TDI-1.6 TDI 4x4-1.8 TFSI-1.8 TFSI 4x4-2.0 TDI-2.0 TDI 4x4-2.0 TFSI-2.0 TFSI 4x4-tron-tron
oe: 1J5955651 -- 1T0955651

68500
sensore livello liquido tergicristalli 1.2 TFSI-1.4 TFSI-1.4 TFSI g-1.6 TDI-1.8 TFSI-1.8 TFSI 4x4-2.0 TDI-2.0 TDI 4x4-S3 4x4-tron

oe: 7M0919376

50109 L: 66 mm
sensore velocità ruota - ABS Sensore attivo 1.6 TDI 4x4-1.8 TFSI 4x4-2.0 TDI 4x4-S3 4x4

oe: WHT003857 -- 7H0927803

50110 L: 66 mm
sensore velocità ruota - ABS Sensore attivo 1.6 TDI 4x4-1.8 TFSI 4x4-2.0 TDI 4x4-S3 4x4

oe: WHT003856 -- 7H0927804

50113 L: 62 mm
sensore velocità ruota - ABS Sensore attivo [Assale anteriore Sx] 1.2 TFSI-1.4 TFSI-1.6 TDI-1.8 TFSI-1.8 TFSI 4x4-2.0 TDI-2.0 TDI 4x4-S3 4x4

oe: WHT003861 -- 6Q0927803B

50114 L: 62 mm
sensore velocità ruota - ABS Sensore attivo [Assale anteriore Dx] 1.2 TFSI-1.4 TFSI-1.6 TDI-1.8 TFSI-1.8 TFSI 4x4-2.0 TDI-2.0 TDI 4x4-S3 4x4

oe: WHT003860 -- 6Q0927804B

50117 L: 27.7 mm
sensore velocità ruota - ABS Sensore attivo [Sx] 1.6 TDI 4x4-1.8 TFSI 4x4-2.0 TDI 4x4-S3 4x4

oe: WHT003857A -- 7L0927807B

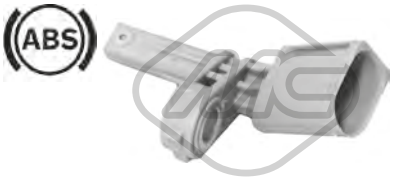

50118 L: 65.5 mm
sensore velocità ruota - ABS Sensore attivo [Dx] 1.6 TDI 4x4-1.8 TFSI 4x4-2.0 TDI 4x4-S3 4x4

oe: WHT003856A -- 7L0927808B

© INDUSTRIAL METALCAUCHO, S.L.U.

50125
sensore velocità ruota - ABS Sensore attivo 1.2 TFSI-1.4 TFSI-1.4 TSI-1.4 TFSI e-1.4 TFSI g-1.6 TDI-1.8 TFSI-1.8 TFSI 4x4-2.0 TDI-tron-tron

oe: WHT003864 -- 2K0927807

50234
sensore velocità ruota - ABS 1.2 TFSI-1.4 TFSI-1.6 TDI-1.8 TFSI-2.0 TDI

oe: WHT003864A

SISTEMA DI RAFFREDDAMENTO

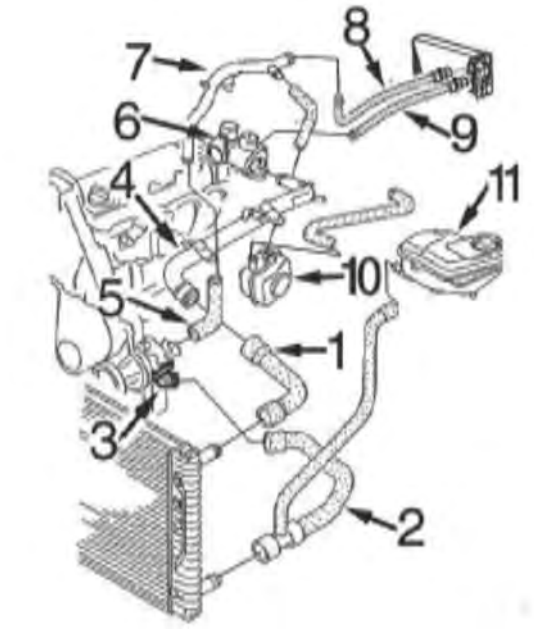

benzina 1.8 (1995-2001):

1	09327	manicotto superiore radiatore
2	09326	manicotto inferiore radiatore
3	03528	flangia pompa acqua
5	09317	manicotto uscita pompa acqua al tubo rigido
6	03566	termostato acqua testata (laterale)
8	09316	manicotto dal riscaldamento al tubo metallico dal '97 (connettore rapido)
9	09331	manicotto dal riscaldamento alla scatola acqua dal '97 (connettore rapido)
10	05374	scambiatore di calore fino al 4/'99
	05380	scambiatore di calore da 4/'99-
11	03623	vaschetta espansione

C5M253M4731M5376M6418CAP1 AUDI A4 (8D2, B5, 8E2, B6, 8EC, B7, 8K2, B8, B9) 11/1994 -

SISTEMA DI RAFFREDDAMENTO

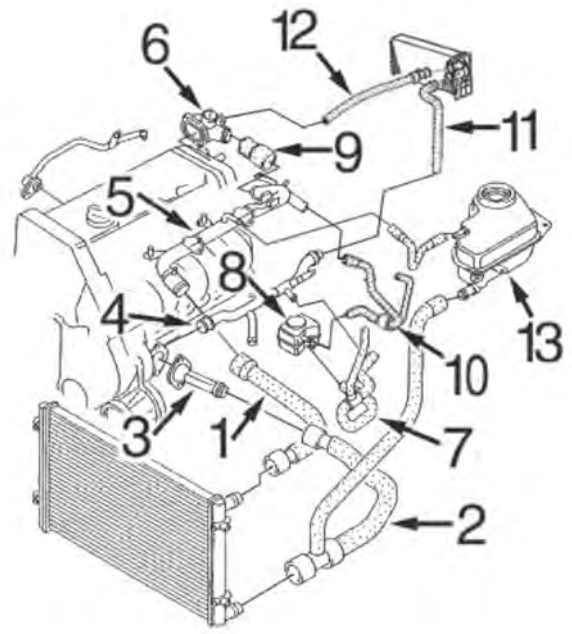

benzina 1.6/2.0 (2001-2006):

1	09327	manicotto superiore radiatore
2	09320	manicotto inferiore radiatore
3	03601	raccordo ingresso acqua al monoblocco
4	03211	tubo acqua metallico
6	03566	termostato acqua testata (laterale) 1.8T
	03819	termostato acqua testata (laterale) 1.6-2.0
8	05380	scambiatore di calore
11	09316	manicotto dal riscaldamento al tubo metallico
12	09315	manicotto dal riscaldamento alla scatola acqua testata
13	03729	vaschetta espansione

C5M253M4731M5376M6418CAP2 AUDI A4 (8D2, B5, 8E2, B6, 8EC, B7, 8K2, B8, B9) 11/1994 -

© INDUSTRIAL METALCAUCHO, S.L.U.

SISTEMA DI RAFFREDDAMENTO

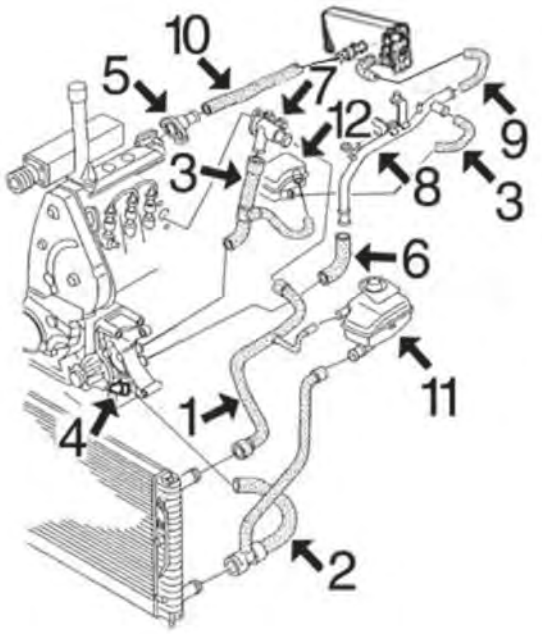

Diesel 1.9TDi di 90 e 110 CV (1995-2001):

1	09313	manicotto superiore radiatore
2	09312	manicotto inferiore radiatore
3	09314	kit manicotti scambiatore di calore
4	03593	raccordo ingresso acqua al monoblocco
5	03818	flangia acqua testata (laterale)
6	09317	manicotto dalla pompa al tubo metallico
7	03542	flangia testata (frontale)
8	03207	tubo acqua metallico dal 2/'97- (connettore rapido)
9	09316	manicotto dal riscaldamento al tubo metallico dal '97 (connettore rapido)
10	09315	manicotto dal riscaldamento alla scatola acqua dal '97 (connettore rapido)
11	03623	vaschetta espansione
12	03573	tappo vaschetta espansione

C5M253M4731M5376M6418CAP3 AUDI A4 (8D2, B5, 8E2, B6, 8EC, B7, 8K2, B8, B9) 11/1994 -

SISTEMA DI RAFFREDDAMENTO

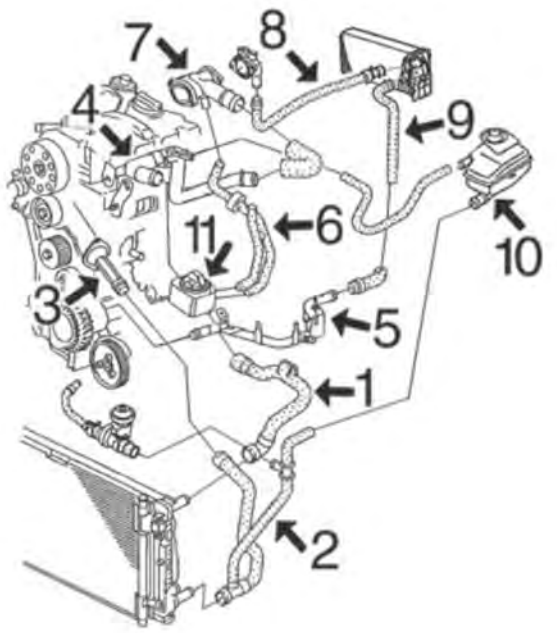

Diesel 1.9TDi di 100 e 130CV (2001-2006):

1	09319	manicotto superiore radiatore
2	09321	manicotto inferiore radiatore
3	03601	raccordo ingresso acqua al monoblocco
4	03209	tubo acqua metallico
5	03208	tubo acqua metallico
6	09323	manicotto doppio allo scambiatore di calore 100CV
	09324	manicotto doppio allo scambiatore di calore 130CV
8	09325	manicotto dal riscaldamento al coperchio testata
9	09316	manicotto dal riscaldamento al tubo metallico
10	03729	vaschetta espansione
11	05375	scambiatore di calore 130CV
	05380	scambiatore di calore 100CV

C5M253M4731M5376M6418CAP4 AUDI A4 (8D2, B5, 8E2, B6, 8EC, B7, 8K2, B8, B9) 11/1994 -

00120
connettore raffreddamento A4 I 1.8 T-1.8 T 4x4

oe: 06B133989C

01193
flangia termostato A4 I 1.9 TDI

oe: 038121132D -- 3M-218-B011-AA

02110 Ø 19,6 mm
gommina ad anello 1.6-1.8 T-1.8 TFSI-1.8 T 4x4-1.8 TFSI 4x4-1.9 TDI 4x4-1.9 TDI-2.0 TFSI 4x4-2.0-2.0 TFSI-2.0 FSI-2.0 TDI-2.0 TDI 4x4-2.0 TDI 16V-2.0 TFSI 16V-2.4-2.5 TDI-2.5 TDI 4x4-2.7 TDI-3.0 TDI
oe: 1J0122096F -- 6X0122101E

© INDUSTRIAL METALCAUCHO, S.L.U.

03092
termostato raffreddamento 87 °C A4 I 1.9 TDI 4x4

oe: 069121113B -- 059121113A

03207
tubo acqua A4 I 1.9 TDI-1.9 TDI 4x4

oe: 028121065AD

03208
tubo acqua A4 I 1.9 TDI-1.9 TDI 4x4

oe: 038121065BH

03209
tubo acqua A4 I 1.9 TDI-1.9 TDI 4x4

oe: 038121071S -- 038121071F

03211
tubo acqua A4 I 1.6-1.8-1.8 4x4-1.8 T-1.8 T 4x4-1.9 TDI-1.9 DUO-1.9 TDI 4x4-2.4-2.4 4x4-2.5 TDI-2.5 TDI 4x4-2.6-2.6 4x4-2.8-2.8 4x4-S4 4x4

oe: 06B121065AC

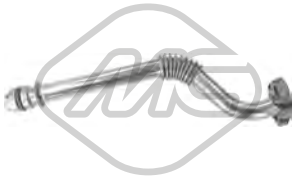

03230
tubo acqua [entrata] A4 I 1.6

oe: 06B121071C

03231
tubo acqua A4 I 1.8 T-1.8 T 4x4

oe: 06B121071L

03265
flangia termostato A4 II 1.4 TFSI

oe: 04E121121A

03528
flangia termostato A4 I 1.6-1.8-1.8 4x4-1.8 T-1.8 T 4x4

oe: 030121121B

03536
flangia termostato A4 I 1.9 TDI-1.9 TDI 4x4-2.5 TDI-2.5 TDI 4x4

oe: 055121121F

03540
kit tappo sensore acqua A4 I

oe: 357121140 -- 025121142

03542
flangia termostato A4 I 1.9 TDI-1.9 DUO-1.9 TDI 4x4

oe: 028121132A -- 028121132A

03566
beccuccio testata (laterale) [Installazione laterale] A4 I 1.8-1.8 4x4-1.8 T-1.8 T 4x4-2.4

oe: 058121133B -- 058121132

03573 Ø 63 mm
tappo vaschetta acqua A4 I 1.6-1.8 T-1.8-1.8 4x4-1.8 T 4x4-1.9 TDI-1.9 DUO-1.9 TDI 4x4-2.0-2.0 FSI-2.4-2.4 4x4-2.5 TDI 4x4-2.5 TDI-2.6 4x4-2.6-2.8-2.8 4x4-3.0 4x4-3.0-RS4 4x4-S4 4x4
oe: 1J0121321 -- 1J0121321A

03574 Pressione [bar]: 1.2
tappo vaschetta acqua A4 I 1.6-1.8-1.8 4x4-1.8 T-1.8 T 4x4-1.9 TDI-1.9 DUO-1.9 TDI 4x4-2.4-2.4 4x4-2.5 TDI-2.5 TDI 4x4-2.6-2.6 4x4-2.8-2.8 4x4

oe: 171121321F -- 171121321D

03587
flangia testata A4 I 1.9 TDI-1.9 TDI 4x4

oe: 028121145G -- 028121144N

03593
flangia termostato A4 I 1.9 TDI-1.9 DUO-1.9 TDI 4x4

oe: 048121121B

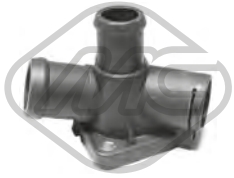

03596
beccuccio testata (laterale) [Installazione laterale] A4 I 1.6

oe: 050121132C -- 050121132A

© INDUSTRIAL METALCAUCHO, S.L.U.

03601
coperchio termostato A4 I 1.6-1.8 T-1.8 T 4x4

oe: 038121121B -- 06B121121

03623
vaschetta espansione A4 I 1.6-1.8-1.8 4x4-1.8 T-1.8 T 4x4-1.9 TDI-1.9 TDI 4x4-2.4-2.4 4x4-2.8-2.8 4x4

oe: 8D0121403J -- 8D0121403L

03677 Pressione [bar]: 1.5
tappo vaschetta acqua 1.6-1.8 TFSI-1.8 T-1.8 TFSI 4x4-1.8 T 4x4-1.9 TDI-2.0 TDI-2.0 TFSI 16V-2.0 TDI 4x4-2.0 TFSI-2.0-2.0 TDI 16V-2.0 TFSI 4x4-2.5 TDI-2.7 TDI-3.0 TFSI 4x4-3.0 4x4-3.0 TDI-3.0-3.0 TDI
oe: 3B0121321

03729
vaschetta espansione A4 I 1.6-1.8 T-1.8 T 4x4-1.9 TDI 4x4-1.9 TDI-2.0 TDI-2.0 TFSI 16V-2.0 TFSI 4x4-2.0 TFSI-2.0 TDI 16V-2.0 TDI 4x4-2.0-3.2 FSI 4x4-3.2 FSI
oe: 8E0121403

03730 Pressione [bar]: 1.5
tappo vaschetta acqua A4 I 1.6-1.8 T-1.8 T 4x4-1.9 TDI-1.9 TDI 4x4-2.0 TDI 16V-2.0-2.0 FSI-2.4-2.5 TDI-2.5 TDI 4x4-3.0-3.0 4x4-S4 4x4

oe: 8E0121321

03818
flangia termostato A4 I 1.9 TDI-1.9 TDI 4x4

oe: 028121144Q

03819
flangia acqua A4 I 1.6

oe: 050121132B -- 06B121132H

03893
flangia acqua A4 I 2.0 TDI-2.0 TDI 16V

oe: 038121132G

03967
vaschetta espansione A4 I 1.9 TDI 4x4-1.9 TDI-2.0 TDI-2.0 FSI-2.0 TDI 4x4-2.0 TDI 16V-2.4-3.0-3.0 4x4

oe: 8E0121403A

03968
vaschetta espansione A4 I 2.5 TDI-2.5 TDI 4x4

oe: 8E0121403C

03971
vaschetta espansione A4 I RS4 4x4-S4 4x4

oe: 8E0121403F

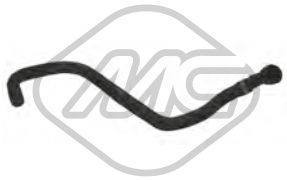

09045 L: 690 mm
manicotto radiatore [inferiore] A4 I 1.9 TDI-1.9 DUO

oe: 1J0122051A -- 1J0122051J

09046
manicotto radiatore [Superiore] A4 I 1.9 TDI-1.9 DUO

oe: 1J0122101B

09312
manicotto radiatore [inferiore] A4 I 1.9 TDI

oe: 8D0121055F -- 4B0121055G

09313
manicotto radiatore [Superiore] A4 I 1.9 TDI

oe: 8D0121101AJ

09314
kit manicotti scambiatore A4 I 1.9 TDI

oe: 058121058B -- 028121053AA

09317
manicotto dalla pompa al tubo metallico A4 I 1.6-1.9 TDI

oe: 048121063 -- 058121063

09319
manicotto radiatore [Superiore] A4 I 1.9 TDI-1.9 TDI 4x4

oe: 8D0121101AD

© INDUSTRIAL METALCAUCHO, S.L.U.

09320
manicotto radiatore [inferiore] A4 I 1.6-1.9 TDI

oe: 8D0121055J -- 4B0121055J

09321
manicotto radiatore [inferiore] A4 I 1.9 TDI

oe: 8E0121055C

09324
manicotto doppio allo scambiatore [inferiore] A4 I 1.9 TDI-1.9 TDI 4x4

oe: 038121086M -- 038121086F

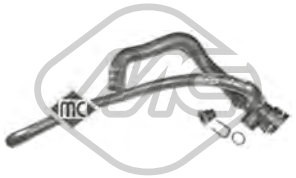

09326 L: 530 mm
manicotto radiatore [inferiore] A4 I 1.8-1.8 4x4-1.8 T-1.8 T 4x4

oe: 4B0121055F -- 8D0121055G

09327
manicotto radiatore [Superiore] A4 I 1.8-1.8 4x4-1.8 T-1.8 T 4x4-1.9 TDI-1.9 TDI 4x4-2.6-2.6 4x4-2.8-2.8 4x4

oe: 8D0121101K

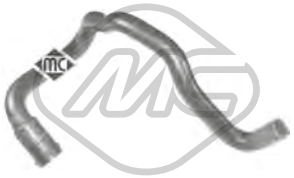

09331
manicotto riscaldamento A4 I 1.8

oe: 8D0819371H

30190
flangia termostato A4 I 1.9 TDI

oe: 028121145J

30207
termostato raffreddamento 82 °C A4 II 2.0 TDI 4x4-2.0 TDI

oe: 03L121113A -- 032121110F

30228
scatola termostato 100 °C A4 I 1.8 T-1.8 T 4x4-2.0

oe: 06B121111K

97002
manicotto radiatore A4 I 2.0

oe: 8E1819371B

09315
manicotto riscaldamento A4 I 1.6-1.9 TDI-2.0

oe: 8D0819371AB

09316
manicotto riscaldamento A4 I 1.6-1.8-1.9 TDI-2.0

oe: 8D0819373N

09322
manicotto doppio allo scambiatore A4 I 1.9 TDI

oe:

09323
manicotto doppio allo scambiatore A4 I 1.9 TDI

oe: 038121086L

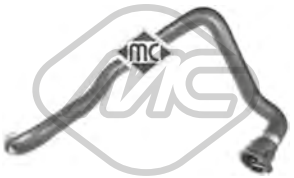

09325
manicotto riscaldamento A4 I 1.9 TDI

oe: 8D0819371AN

35695
valvola di controllo raffreddamento A4 II 2.0 TFSI-2.0 TFSI 4x4-2.0 TFSI g-tron

oe: 4H0121671B -- 4H0121671D

35046
manicotto sfiato motore A4 I 1.8 T-1.8 T 4x4

oe: 06A103213F

35047
manicotto sfiato motore A4 I 3.0-3.0 4x4

oe: 06C103217B -- 06C103217C

© INDUSTRIAL METALCAUCHO, S.L.U.

35048
manicotto sfiato motore A4 I 2.0 TFSI-2.0 TFSI 4x4

oe: 06F103221E

35049
manicotto sfiato motore A4 I 2.0 TFSI 16V-2.0 TFSI-2.0 TFSI 4x4

oe: 06F103221H -- 6F103221H

35050
manicotto sfiato motore A4 I 2.0 TFSI-2.0 TFSI 4x4

oe: 06F103235

35053
manicotto sfiato motore A4 I S4 4x4

oe: 078103235B

35054
manicotto sfiato motore A4 I RS4 4x4

oe: 078103235G

35055
manicotto sfiato motore A4 I RS4 4x4

oe: 078103235R

35110
separatore olio motore A4 II 3.0 TDI 4x4

oe: 059103495G

35111
separatore olio motore A4 II 3.0 TDI 4x4

oe: 05A103495

35114
separatore olio motore A4 I 1.8 T-1.8 T 4x4

oe: 06A129101A -- 06A129101D

35115
separatore olio motore A4 I 1.8 T-1.8 T 4x4

oe: 06A145710H -- 06A145710G

35116
separatore olio motore A4 I 1.8 T-1.8 T 4x4

oe: 06A145710P

35117
separatore olio motore A4 I 3.0-3.0 4x4

oe: 06C103245

35118
kit valvola vapore motore A4 I 2.0 TFSI 16V-2.0 TFSI-2.0 TFSI 4x4

oe: 06F129101N -- 06F129101L

35119
kit valvola vapore motore A4 I 2.0 TFSI 16V-2.0 TFSI

oe: 06F129101G -- 06F129101E

35816
tubo flessibile ventilazione monoblocco A4 I 2.0

oe: 06B103211H -- 06B103211E

35817
tubo flessibile ventilazione monoblocco A4 I 2.4-2.4 4x4-2.8-2.8 4x4

oe: 078103224R -- 078103224P

02780
anelli conici marmitta A4 I 1.6-1.9 TDI-1.9 TDI 4x4

oe: 028129589B

03621
tappo olio motore A4 I 1.8 T-1.9 TDI-2.0 TDI 16V-2.5 TDI-2.6-2.6 4x4-2.8-2.8 4x4-3.0

oe: 06B103485C -- 06A103485C

© INDUSTRIAL METALCAUCHO, S.L.U.

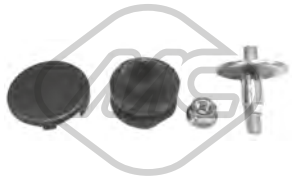

04365
kit montaggio coperchio motore 1.9 TDI-2.0 TDI

oe: N90132603 -- +028103937

02448 L: 72 mm
guida asta livello olio A4 I 1.6-1.8-1.8 4x4-1.8 T-1.8 T 4x4

oe: 053103663 -- 050103663

02876
guida asta livello olio A4 I 1.9 TDI-1.9 DUO-1.9 TDI 4x4

oe: 028103663A -- 028103663B

03568
guida asta livello olio A4 I

oe: 06A103663B

03571 L: 270 mm
guida asta livello olio A4 I 1.9 TDI-1.9 TDI 4x4

oe: 038103663

03725
guida asta livello olio A4 I 1.6

oe: 06A103663A -- 06A103663

03841 Ø 84.5 mm
coperchio filtro olio A4 I 2.0 TDI-2.0 TDI 16V-2.0 TDI 4x4

oe: 045115433B -- 045115433E

39506
coppa olio A4 I 1.9 TDI

oe: 03G103603J

39508
coppa olio A4 II 2.0 TFSI

oe: 06H103600AA

50290 N° raccordi: 2
sensore temperatura raffreddamento A4 I 1.6-1.8-1.8 4x4-1.8 T-1.8 T 4x4-1.9 TDI-1.9 DUO-1.9 TDI 4x4

oe: 25906041A -- 025906041A

00759 Dimensioni filettatura: 26x150
tappo coppa olio A4 I 1.8-1.8 4x4-1.8 T-1.8 T 4x4-2.6-2.6 4x4-2.8-2.8 4x4

oe: 059103193

02916 Dimensioni filettatura: M14x150
tappo coppa olio 1.6-1.8-1.8 T 4x4-1.8 TFSI-1.8 T-1.8 4x4-1.9 DUO-1.9 TDI 4x4-1.9 TDI-2.0-2.0 TFSI 16V-2.0 TDI-2.0 TFSI 4x4-2.0 TFSI-2.0 TDI 16V-2.0 TDI 4x4-2.0 FSI-2.4 4x4-2.4-2.8-2.8 4x4-3.0 4x4-3.0-3.2
oe: N90813202 -- N90813201

04209 Dimensioni filettatura: M14 x 150
tappo coppa olio A4 I 1.6-1.9 TDI-1.9 DUO-1.9 TDI 4x4

oe: N91288901 -- N90288901

39999 Dimensioni filettatura: M 14 x
tappo coppa olio A4 II 1.8 TFSI-2.0 TFSI-3.0 TDI

oe: N91167901 -- N91101402

02229
termostato raffreddamento A4 I 2.0 TDI 16V

oe: 11537549476 -- 11537544788

05374
scambiatore di calore A4 I 1.8

oe: 038117070A -- 068117021B

05375
scambiatore di calore A4 I 1.9 TDI

oe: 038117070A -- 038117021B

05376 L: 94 mm
scambiatore di calore A4 I 1.9 TDI-1.9 TDI 4x4-2.4 4x4-2.4-2.8-2.8 4x4-3.0 4x4-3.0

oe: 028117021E -- 028117021C

© INDUSTRIAL METALCAUCHO, S.L.U.

05377 L: 167 mm
scambiatore di calore A4 I 2.0 TFSI 16V-2.0 TFSI-2.0 TFSI 4x4

oe: 06D117021C

05378
scambiatore di calore A4 I 2.4-2.4 4x4-2.6-2.6 4x4-2.8-2.8 4x4

oe: 038117070A -- 078117021A

05380
scambiatore di calore A4 I 1.6-1.8 T-1.8 T 4x4-1.9 TDI-2.0 TDI-2.0 TDI 4x4-2.0

oe: 038117070A -- 028117021B

06323 L: 98 mm
scambiatore di calore A4 I 2.5 TDI-2.5 TDI 4x4

oe: 059117021B

06330 L: 140 mm
scambiatore di calore A4 II 1.8 TFSI-1.8 TFSI 4x4-2.0 TFSI 4x4-2.0 TFSI

oe: 06J117021P -- 06J117021D

06332 L: 178 mm
scambiatore di calore A4 I 2.0-2.0 FSI

oe: 06B117021

06334 L: 191 mm
scambiatore di calore 3.2 FSI-3.2 FSI 4x4-S4 4x4

oe: 06E117021G

06339 L: 120 mm
scambiatore di calore A4 I 2.0 TDI

oe: 03L117021B -- 03L117021C

06344
scambiatore di calore A4 II 2.7 TDI-3.0 TDI 4x4

oe: 059117021K

39003
scambiatore di calore A4 II 3.0 TDI 4x4-3.0 TDI

oe: 059117021R -- 059117015P

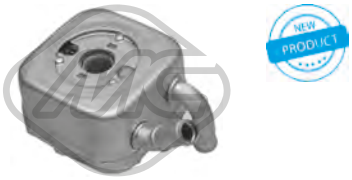

39007
scambiatore di calore A4 I 2.5 TDI-2.5 TDI 4x4

oe: 059117021C -- 059117021A

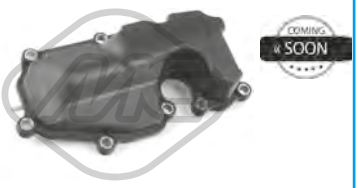

39531
seperdor di olio [Testa a cilindro] A4 II 1.8 TFSI-1.8 TFSI 4x4-2.0 TFSI 4x4-2.0 TFSI

oe: 6H103464L -- 06H103464L

02888 L: 515 mm
asta livello olio A4 I 1.6-1.8 T-1.9 TDI-1.9 DUO

oe: 06B115611C -- 06B115611R

04759 L: 510 mm
asta livello olio A4 I 1.9 TDI-1.9 TDI 4x4

oe: 038115611B

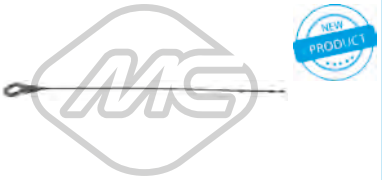

39900 L: 585 mm
asta livello olio A4 I 2.0 TDI-2.0 TDI 16V-2.0 TDI 4x4

oe: 03G115611T -- 03G115611AE

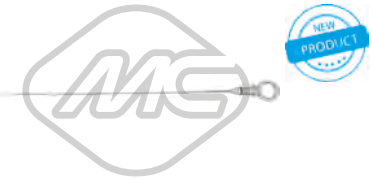

39912 L: 510 mm
asta livello olio A4 I 2.0

oe: 06B115611P

39914 L: 600 mm
asta livello olio A4 II 2.0 TDI

oe: 03L115611E

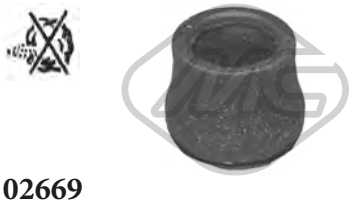

02669
anello valvola sfiato A4 I 1.9 TDI-1.9 DUO

oe: 028103500

© INDUSTRIAL METALCAUCHO, S.L.U.

03644
tubo sfiato in plastica A4 I 1.9 TDI-1.9 TDI 4x4

oe: 028103491J -- 028103491J

03719
valvola sfiato [Assale anteriore] A4 I 1.9 TDI

oe: 028129101D

92135
valvola ventilazione A4 I 2.4

oe: 078103245E

92136
valvola ventilazione A4 I 3.2 FSI-3.2 FSI 4x4

oe: 06E103245E -- 06E103245D

Tipo funzionamento: pneumatico

93004
valvola EGR con guarnizione A4 I 1.9 TDI 4x4

oe: 045131501L -- 045131501C

Tipo funzionamento: pneumatico

93011
valvola EGR con guarnizione A4 I 1.9 TDI-1.9 TDI 4x4

oe: 038131501D -- 038131501AQ

Tipo funzionamento: elettrico
N° raccordi: 6

93033
valvola EGR con guarnizione 2.0 TDI-2.0 TDI 16V-2.0 TDI 4x4

oe: 03G131501J -- 03G131501R

Tipo funzionamento: pneumatico

93035
valvola EGR con guarnizioni A4 I 1.9 TDI-1.9 TDI 4x4

oe: 038131501J -- 038131501AL

Tipo funzionamento: elettrico
N° raccordi: 5

93056
valvola EGR con guarnizione A4 II 2.0 TDI 4x4-2.0 TDI

oe: 03L131501G -- 03L131501E

Tipo funzionamento: pneumatico

93057
valvola EGR con guarnizione A4 I 1.9 TDI-1.9 DUO-1.9 TDI 4x4

oe: 028131501B -- 028131501E

Tipo funzionamento: elettrico

93073
valvola EGR 1.9 TDI-1.9 TDI 4x4-2.0 TDI 4x4-2.0 TDI-2.0 TDI 16V-2.7 TDI-3.0 TDI 4x4-3.0 TDI

oe: 1J0906283C -- 1K0906283A

Tipo funzionamento: elettrico

93091
valvola EGR senza guarnizione A4 I 1.9 TDI-1.9 TDI 4x4-2.0 TDI-2.0 TDI 16V-2.0 TDI 4x4

oe: 038131501BF -- 038131501AD

Tipo funzionamento: elettrico

93092
valvola EGR con guarnizione A4 II 2.7 TDI-3.0 TDI 4x4

oe: 059131502G -- 059131502B

Ø 3 mm Ø 7 mm L: 25 mm

00016
tappo ritorno iniettori A4 I 1.9 TDI

oe: 1575.09 -- 9350058480

03672
valvola filtro gasolio A4 I 1.9 TDI-1.9 DUO-1.9 TDI 4x4-2.5 TDI-2.5 TDI 4x4

oe: 191127247A

03689
valvola filtro gasolio [anteriore] A4 I 1.9 TDI-1.9 TDI 4x4-2.0 TDI-2.0

oe: 1J0127247

03708
tappo serbatoio carburante A4 I 1.6-1.8 T-1.8 T 4x4-1.8-1.8 4x4-1.9 TDI-1.9 TDI 4x4-1.9 DUO-2.0-2.0 TFSI 16V-2.4 4x4-2.4-2.5 TDI 4x4-2.5 TDI-2.6 4x4-2.6-2.8 4x4-2.8-3.0-3.2 FSI
oe: 1J0201553C -- 8N0201553

33021
tubo flessibile carburante A4 II 2.0 TDI 4x4-2.0 TDI

oe: 03L130235AE

© INDUSTRIAL METALCAUCHO, S.L.U.

33023
tubo flessibile carburante A4 II 2.0 TDI 4x4-2.0 TDI

oe: 03L130235F -- 03L130235K

33025
tubo flessibile carburante A4 II 2.0 TDI 4x4-2.0 TDI

oe: 03L130235S

33031
tubo flessibile carburante A4 II 3.0 TDI 4x4

oe: 059130218J -- 059130218J

33032
tubo flessibile carburante A4 II 3.0 TDI-3.0 TDI 4x4

oe: 059130218AR -- 059130218AN

33033
tubo flessibile carburante A4 II 3.0 TDI 4x4-3.0 TDI

oe: 059130218AJ -- 059130218AJ

33034
tubo flessibile carburante 2.7 TDI-3.0 TDI 4x4

oe: 059130218H

35696
valvola sfiato A4 II 1.8 TFSI-1.8 TFSI 4x4

oe: 06J133781BT -- 06J198781A

43004
kit riparazione sistema common rail A4 I 2.0 TDI-2.0 TDI 16V

oe: 03G198051

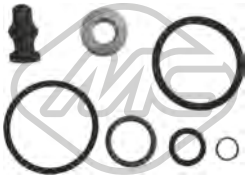

43005
kit riparazione sistema common rail A4 I 1.9 TDI-1.9 TDI 4x4-2.0 TDI-2.0 TDI 4x4

oe: 038198051A -- 038103385A

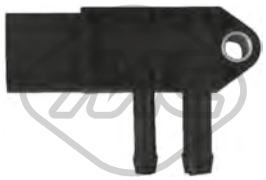

50300
sensore pressione gas di scarico A4 I 1.9 TDI-2.0 TDI-2.0 TDI 16V-2.0 TDI 4x4

oe: 8E0131552S -- 8E0131552P

SISTEMA DI ALIMENTAZIONE ARIA e TURBO

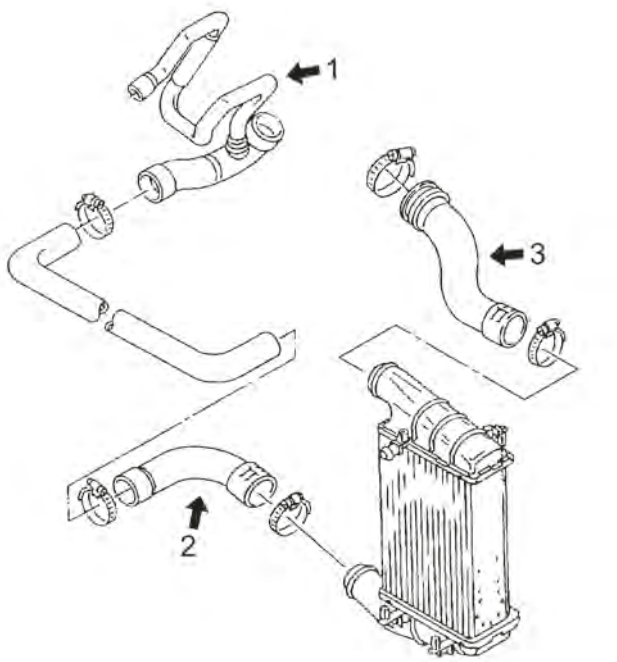

motore 1.8T 150CV (AEB, ANB, AVJ), 163CV (BFB), 170CV (AMB) e 180CV (AJL)

1	09757	tubo flessibile di pressione 150-180CV
2	09075	tubo flessibile inferiore intercooler (fissato con fascette), tutti i modelli
	09697	tubo flessibile inferiore intercooler 150-163-170CV
3	09696	tubo flessibile superiore intercooler 150-163-170CV

C5M253M4731M5376M6418TURBOP1 AUDI A4 (8D2, B5, 8E2, B6, 8EC, B7, 8K2, B8, B9) 11/1994 -

SISTEMA DI ALIMENTAZIONE ARIA e TURBO

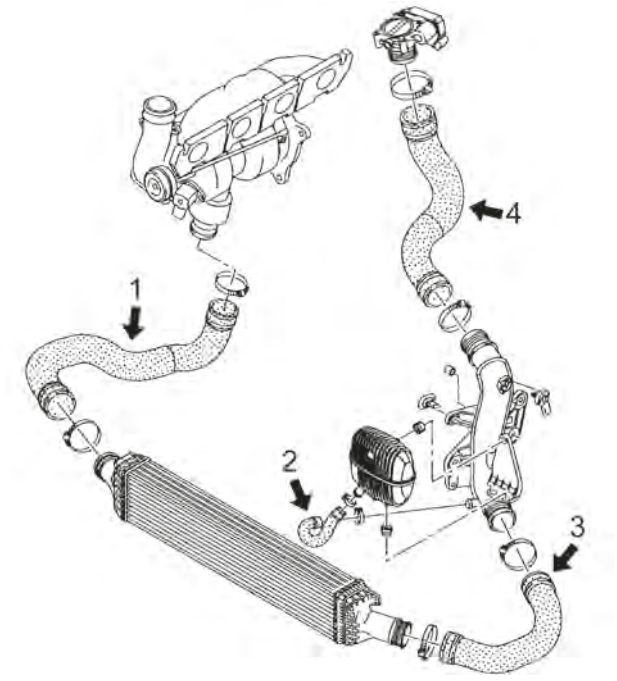

motore 1.8TFSI - 2.0TFSI 120CV (CABA, CAGC e CDHA), 136CV (CAGB e CJCB), 143CV (CAGA e CMEA), 163CV (CAHB), 160CV (CABB e CDHB), 170CV (CAHA), 180CV (CDNB), 211CV (CAEB, CDNC e CPMA), 220CV (CAED yCPMB)

1	09702	tubo flessibile destro intercooler 120(CAGC)-136-143-163-170CV
	09705	tubo flessibile destro intercooler 120(CABA)-160-211-220CV
2	09740	tubo flessibile di pressione 136-143-163-170CV
3	09706	tubo flessibile sinistra intercooler 120-160CV
4	09703	tubo flessibile al tubo rigido 120(CABA)-160CV
	09704	tubo flessibile al tubo rigido 120(CAGC)-136-143-170CV

C5M253M4731M5376M6418TURBOP2 AUDI A4 (8D2, B5, 8E2, B6, 8EC, B7, 8K2, B8, B9) 11/1994 -

© INDUSTRIAL METALCAUCHO, S.L.U.

SISTEMA DI ALIMENTAZIONE ARIA e TURBO

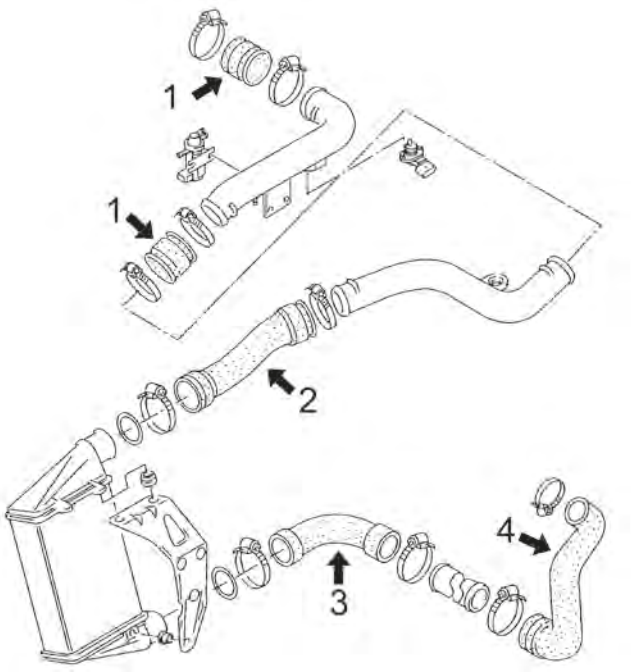

1.9 TDi motore da 75 CV (AFF), 90CV (1Z-AHH-AHU), 110CV(A-FN) e 115CV(AJM) fino al modello -'01:

1	09061	tubo flessibile carburante 75-90-110 CV
	09071	tubo flessibile carburante 115 CV
2	09076	tubo flessibile carburante 90CV fino al '98
	09077	tubo flessibile carburante 115 CV
	09311	tubo flessibile carburante 75-90-110 CV dal '98
3	09075	tubo flessibile dall'intercooler al tubo rigido (fissato con fascette), tutti i modelli
4	09072	tubo flessibile dal tubo rigido al collettore aspirazione 90CV(AHH)-110CV-115CV
	09073	tubo flessibile dal tubo rigido al collettore aspirazione 75-90CV(AHU)

CSM253M4731M5376M6418TURBOP3 AUDI A4 (8D2, B5, 8E2, B6, 8EC, B7, 8K2, B8, B9) 11/1994 -

SISTEMA DI ALIMENTAZIONE ARIA e TURBO

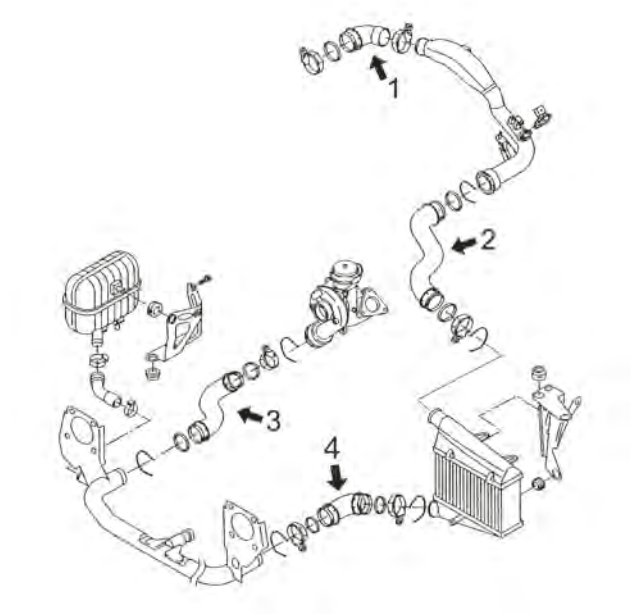

1.9 TDi motore da 100CV (AVB), 115CV (BKE) e 131CV (AVF-AWX)

1	09071	tubo flessibile carburante 101CV
	09306	tubo flessibile carburante 130CV
	09738	tubo flessibile carburante 116CV
2	09305	tubo superiore intercooler 130CV fino al 6/'03
	09701	tubo superiore intercooler dal '04
3	09072	tubo flessibile carburante 100CV fino al '03
	09583	tubo flessibile carburante 130-140CV
	09755	tubo flessibile carburante dal '04
4	09307	tubo inferiore intercooler 101-130CV fino al '03
	09695	tubo inferiore intercooler 101-130CV dal '04

CSM253M4731M5376M6418TURBOP4 AUDI A4 (8D2, B5, 8E2, B6, 8EC, B7, 8K2, B8, B9) 11/1994 -

SISTEMA DI ALIMENTAZIONE ARIA e TURBO

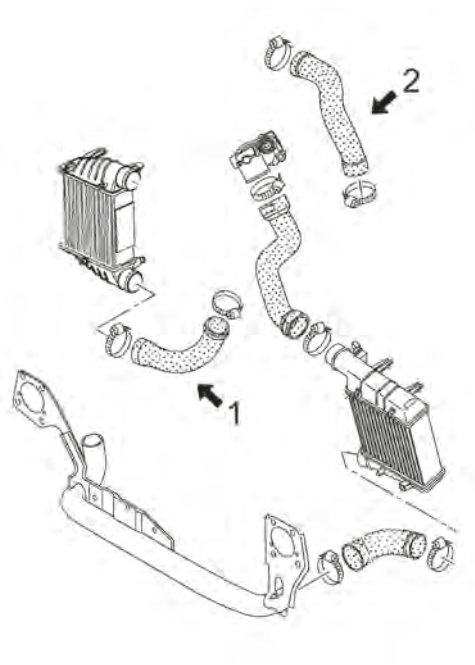

motors 2.0TFSI di 170CV (BYK, BPJ), 200CV (BGB, BWE) e 220CV (BUL)

1	09698	manicotto flessibile inferiore dell'intercooler destro
2	09699	manicotto flessibile superiore dell'intercooler destro

C5M253M4731M5376M6418TURBOP5 AUDI A4 (8D2, B5, 8E2, B6, 8EC, B7, 8K2, B8, B9) 11/1994 -

07193
manicotto turbo A4 I 1.9 TDI

oe: 8E0145834AH

09061 Ø 50 mm L: 59 mm
tubo flessibile carburante A4 I 1.9 TDI-1.9 DUO-1.9 TDI 4x4

oe: 1H0145834E -- 1H0145834J

09069
tubo flessibile carburante A4 I 1.9 TDI-1.9 TDI 4x4

oe: 1J0145828H

09071
tubo flessibile carburante A4 I 1.9 TDI

oe: 8D0145834A

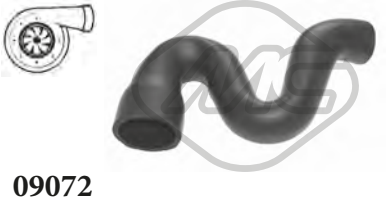

09072
manicotto turbo [inferiore] A4 I 1.9 TDI-1.9 TDI 4x4

oe: 8D0145828L

09073
manicotto turbo A4 I 1.9 TDI

oe: 8D0145828G

09074
manicotto turbo [inferiore] A4 I 1.9 TDI-1.9 TDI 4x4

oe: 3B0145834Q -- 3B0145834L

09075
manicotto turbo [inferiore] A4 I 1.8 T-1.8 T 4x4-1.9 TDI-1.9 TDI 4x4

oe: 8D0145834F -- 058145834A

© INDUSTRIAL METALCAUCHO, S.L.U.

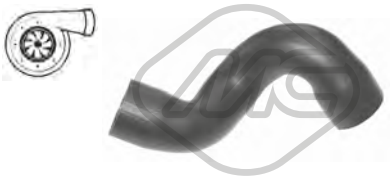

09076
tubo flessibile carburante A4 I 1.9 TDI-1.9 DUO-1.9 TDI 4x4

oe: 058145856A

09077
tubo flessibile carburante A4 I 1.9 TDI-1.9 TDI 4x4

oe: 058145856K

09303
tubo flessibile carburante A4 I 1.9 TDI

oe: 3B0145834R

09305
manicotto turbo [Superiore] A4 I 1.9 TDI-1.9 TDI 4x4

oe: 8E0145737E -- 8E0145745B

09306
tubo flessibile carburante A4 I 1.9 TDI

oe: 3B0145834P

09307
manicotto turbo [inferiore] A4 I 1.9 TDI

oe: 8E0145837F

09310
manicotto turbo A4 I 1.9 TDI-1.9 TDI 4x4

oe: 8E0145834P -- 8E0145834M

09311
tubo flessibile carburante A4 I 1.9 TDI

oe: 058145856J

09583
tubo flessibile carburante A4 I 1.9 TDI-1.9 TDI 4x4-2.0 TDI-2.0 TDI 4x4

oe: 8E0145834Q -- 8E0145834AQ

09695
manicotto turbo [inferiore] A4 I 1.9 TDI-1.9 TDI 4x4-2.0 TDI-2.0 TDI 16V-2.0 TDI 4x4

oe: 8E0145837G

09696
manicotto turbo [inferiore] A4 I 1.8 T-1.8 T 4x4

oe: 8E0145838AA

09697
manicotto turbo [inferiore] A4 I 1.8 T-1.8 T 4x4

oe: 8E0145834F -- 8E0145834AL

09698
manicotto turbo [Dx in basso] A4 I 2.0 TFSI-2.0 TFSI 4x4

oe: 8E0145790G

09699
manicotto turbo [Dx in alto] A4 I 2.0 TFSI-2.0 TFSI 4x4

oe: 8E0145708K

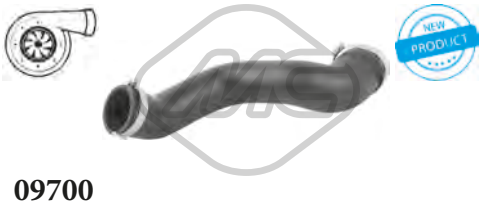

09700
manicotto turbo [inferiore] A4 I 2.0 TFSI 16V-2.0 TFSI-2.0 TFSI 4x4

oe: 8E0145737Q

09701
manicotto turbo [Superiore] A4 I 2.0 TDI-2.0 TDI 16V

oe: 8E0145737F

09702
manicotto turbo [Dx] A4 II 2.0 TFSI 4x4-2.0 TFSI

oe: 8K0145738T

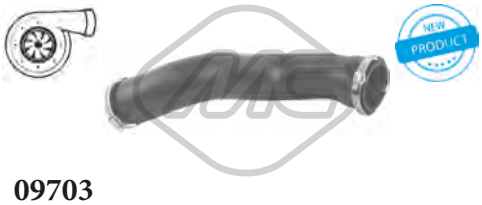

09703
manicotto turbo A4 II 1.8 TFSI-1.8 TFSI 4x4-2.0 TDI 4x4-2.0 TDI-2.0 TFSI 4x4-2.0 TFSI

oe: 8K0145737J

© INDUSTRIAL METALCAUCHO, S.L.U.

09704
manicotto turbo A4 II 2.0 TDI 4x4-2.0 TDI

oe: 8K0145737Q -- 8K0145737K

09705
manicotto turbo [Dx] A4 II 1.8 TFSI-1.8 TFSI 4x4-2.0 TFSI 4x4-2.0 TFSI

oe: 8K0145738M

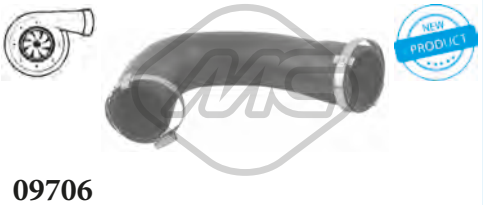

09706
manicotto turbo [Sx] A4 II 1.8 TFSI-1.8 TFSI 4x4-2.0 TDI 4x4-2.0 TFSI 4x4-2.0 TDI-2.0 TFSI

oe: 8K0145709H

09738
tubo flessibile carburante A4 I 1.9 TDI

oe: 3B0145838A

09740
manicotto turbo A4 II 2.0 TDI 4x4-2.0 TDI-2.0 TFSI 4x4-2.0 TFSI

oe: 8K0145832B

09741
manicotto turbo 2.7 TDI-3.0 TDI 4x4

oe: 059145834D

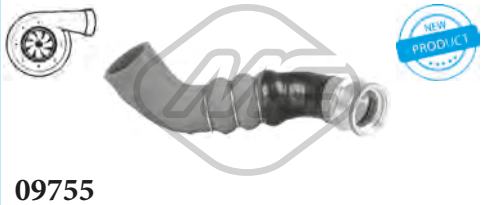

09755
tubo flessibile carburante [Dx in basso] A4 I 2.0 TDI-2.0 TDI 16V

oe: 8E0145790P

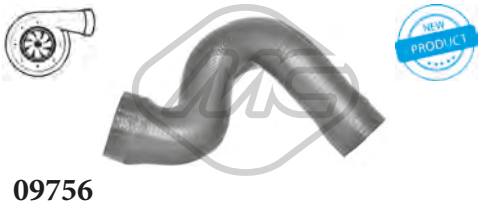

09756
manicotto turbo [Superiore] A4 I 1.8 T-1.8 T 4x4

oe: 4B0145838

09757
manicotto turbo A4 I 1.8 T-1.8 T 4x4

oe: 4B0145832B

09927
manicotto turbo A4 I 1.9 TDI-1.9 TDI 4x4

oe: 8E0145832J -- 8E0145832C

09929
manicotto turbo A4 I 2.0 TDI

oe: 8E0145832N

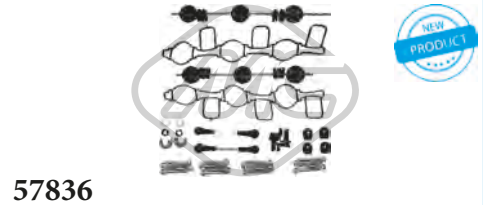

57836
kit riparazione collettore immissione 2.7 TDI-3.0 TDI 4x4

oe: 059198212

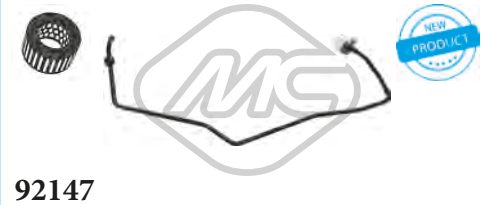

92147
tubo lubrificazione turbo A4 I 1.9 TDI-1.9 DUO

oe: 028145771BD

92149
tubo lubrificazione turbo A4 I 1.9 TDI-1.9 TDI 4x4

oe: 028145771BF

92157
tubo lubrificazione turbo A4 I 2.0 TDI-2.0 TDI 16V-2.0 TDI 4x4

oe: 03G145771B

92161
tubo lubrificazione turbo A4 I 1.9 TDI-1.9 TDI 4x4-2.0 TDI-2.0 TDI 4x4

oe: 038145771L

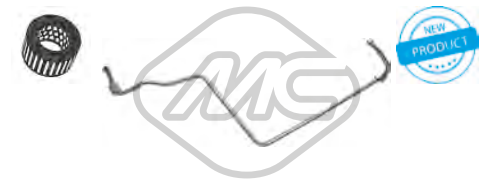

92175
tubo lubrificazione turbo A4 II 2.0 TDI 4x4-2.0 TDI

oe: 03L145771A -- 15407-17011

© INDUSTRIAL METALCAUCHO, S.L.U.

SOSPENSIONE ANTERIORE e SUPPORTI MOTORE

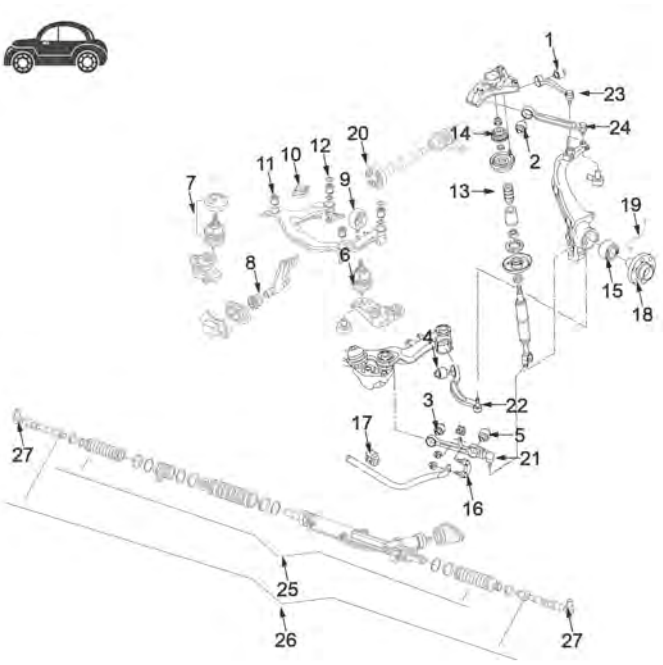

1	04137	silentblock interno braccio superiore (anteriore) sospensione anteriore
2	04137	silentblock interno braccio superiore (posteriore) sospensione anteriore
3	04139	silentblock interno braccio inferiore (anteriore) sospensione anteriore
4	04140	silentblock interno braccio inferiore (posteriore) sospensione anteriore
5	04138	silentblock esterno braccio inferiore (anteriore) sospensione anteriore
6	04130	supporto motore sinistro motore 4 cilindri
	04131	supporto motore sinistro motore 6 cilindri (senza connettore)
	05357	supporto motore sinistro motore 6 cilindri (con connettore, vedasi immagine)
7	04131	supporto motore destro motore 6 cilindri (senza connettore)
	04132	supporto motore destro motore 4 cilindri
	05357	supporto motore destro motore 6 cilindri (con connettore, vedasi immagine)
8	04359	silentblock guida supporto motore anteriore
9	04135	supporto sinistro cambio manuale fino al '03
	04136	supporto sinistro cambio automatico fino al '03
	05955	supporto centrale cambio dal '03-
10	04136	supporto destro cambio manuale e automatico
	05955	supporto centrale cambio dal '03-
11	04303	silentblock anteriore supporto sub-chasis cambio
12	04304	silentblock posteriore supporto sub-chasis cambio
13	04302	tampone ammortizzatore anteriore in poliuretano
14	04337	supporto ammortizzatore anteriore
16	04143	bielletta sinistra barra stabilizzatrice dal '97 (con fori passanti)
	04146	bielletta destra barra stabilizzatrice dal '97 (con fori passanti)
	04333	bielletta sinistra barra stabilizzatrice fino al '97 (con bulloni)
	04334	bielletta destra barra stabilizzatrice fino al '97 (con bulloni)
17	04144	boccola barra stabilizzatrice da Ø 24 mm
	04145	boccola barra stabilizzatrice da Ø 27 mm
	05891	boccola barra stabilizzatrice da Ø 29 mm
18	90053	mozzo ruota anteriore tutti i modelli eccetto 1.9TDi con motore AFN e 2.8
	90054	mozzo ruota anteriore 1.9TDi con motore AFN e 2.8
19	96008	tubo freno anteriore (310 mm)
20	05468	giunto trasmissione Quattro (4x4)
21	52019	braccio sospensione inferiore posteriore fino al '01
	52066	braccio sospensione inferiore posteriore dal '02
22	52022	braccio sospensione inferiore anteriore destro
	52025	braccio sospensione inferiore anteriore sinistro
23	52007	braccio sospensione superiore anteriore destro
	52009	braccio sospensione superiore anteriore sinistro
24	52011	braccio sospensione superiore posteriore destro
	52013	braccio sospensione superiore posteriore sinistro
26	53126	tirante assiale ambo i lati
27	53004	testina barra accoppiamento ambo i lati

C5M253M4731M5376M6418SOPDP1 AUDI A4 (8D2, B5, 8E2, B6, 8EC, B7, 8K2, B8, B9) 11/1994 -

© INDUSTRIAL METALCAUCHO, S.L.U.

SOSPENSIONE POSTERIORE

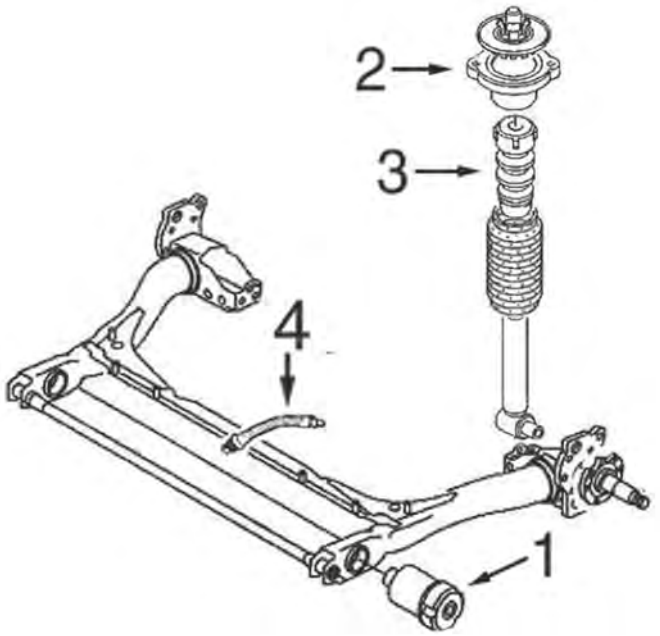

A4-I 1995-2001 (eccetto Quattro):

1	05352	silentblock ponte posteriore
2	05369	supporto ammortizzatore posteriore
3	05351	tampone ammortizzatore posteriore in poliuretano
4	96011	tubo freno posteriore di 205 mm

C5M253M4731M5376M6418SOPTP1 AUDI A4 (8D2, B5, 8E2, B6, 8EC, B7, 8K2, B8, B9) 11/1994 -

SOSPENSIONE POSTERIORE

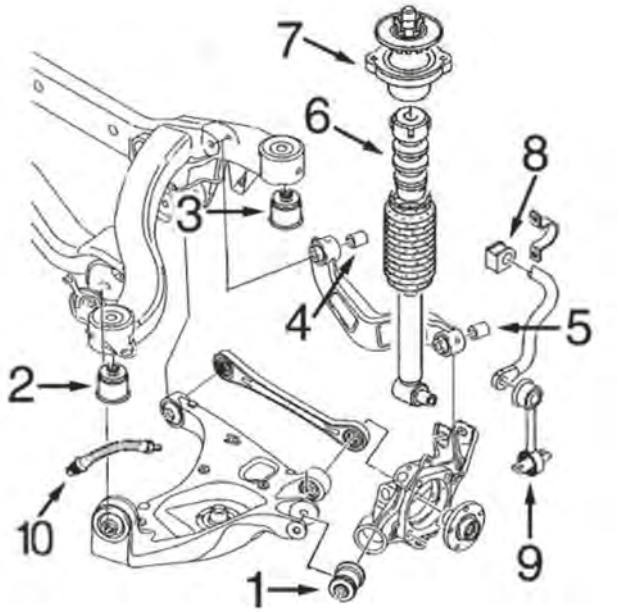

A4-II dal 2001- (eccetto Quattro):

1	05368	silentblock anteriore montante sospensione
2	05353	silentblock anteriore ponte posteriore
3	05354	silentblock posteriore ponte posteriore
4	05338	silentblock interno braccio superiore
5	05338	silentblock interno braccio superiore
6	05351	tampone ammortizzatore posteriore in poliuretano
7	05358	supporto ammortizzatore posteriore
8	05365	boccola barra stabilizzatrice posteriore
9	05366	bielletta barra stabilizzatrice posteriore

C5M253M4731M5376M6418SOPTP2 AUDI A4 (8D2, B5, 8E2, B6, 8EC, B7, 8K2, B8, B9) 11/1994 -

01034
supporto motore [anteriore] A4 I 1.6-1.8 T-1.8 T 4x4-1.9 TDI-1.9 TDI 4x4-2.0 TDI-2.0 TDI 16V-2.0-2.0 TDI 4x4-2.0 FSI-2.0 TFSI-2.0 TFSI 4x4-2.4-2.5 TDI-2.5 TDI 4x4-2.7 TDI-3.0-3.0 4x4-3.0 TDI 4x4-3.2 FSI-
oe: 8E0199339

01037
supporto motore [Dx] A4 I 2.4-2.5 TDI-3.0 4x4-3.0-3.2 FSI-3.2 FSI 4x4

oe: 8E0199379AG

01041
supporto motore [Sx] A4 I 1.6-1.8 T-1.8 T 4x4-1.9 TDI-1.9 TDI 4x4-2.0-2.0 TFSI 16V-2.0 TDI-2.0 TFSI-2.0 TDI 16V-2.0 TFSI 4x4-2.0 FSI-2.4-2.5 TDI-2.5 TDI 4x4-3.0 TDI 4x4-3.0-3.0 4x4-3.2 FSI-3.2 FSI 4x4
oe: 8E0199379D -- 8E0199379AF

© INDUSTRIAL METALCAUCHO, S.L.U.

01042
supporto motore [anteriore] 1.9 TDI-1.9 TDI 4x4-2.0 TDI 4x4-2.0 TDI-2.0 TDI 16V

oe: 8K0199382K -- 8K0199382AG

01043
supporto motore [Dx] A4 II 1.8 TFSI-1.8 TFSI 4x4-2.0 TFSI 4x4-2.0 TFSI

oe: 8R0199381E -- 8K0199381LD

02485
supporto motore [anteriore] A4 I 1.8-1.8 4x4-1.9 TDI-1.9 TDI 4x4

oe: 4A0199379A -- 4A0199379B

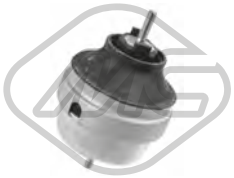

04130
supporto motore [Sx] A4 I 1.6-1.8-1.8 4x4-1.8 T-1.8 T 4x4-1.9 TDI-1.9 DUO-1.9 TDI 4x4-2.8-2.8 4x4

oe: 8D0199379S -- 8D0199379J

04131
supporto motore [anteriore] A4 I 2.6-2.8

oe: 8D0199379K

04132
supporto motore [Dx] A4 I 1.6-1.8-1.8 4x4-1.8 T-1.8 T 4x4

oe: 8D0199382E -- 8D0199382L

04174
supporto motore [anteriore Sx] A4 I 1.6-1.8-1.8 4x4-1.8 T-1.8 T 4x4-1.9 TDI-1.9 TDI 4x4

oe: 8A0199379E -- 8A0199379B

04186
supporto motore [Dx] A4 I 1.9 TDI-1.9 DUO

oe: 1J0199262BE

04187
supporto motore [Sx] A4 I 1.9 TDI-1.9 DUO

oe: 1J0199555AJ -- 1J0199555CF

04359 Ø 26 mm Ø 68 mm L: 46 mm
silentblock supporto motore [anteriore] A4 I 1.6-1.8-1.8 4x4-1.8 T-1.8 T 4x4-1.9 TDI-1.9 TDI 4x4

oe: 8D0199339F

05357
supporto motore [bilaterale] A4 I 2.5 TDI-2.5 TDI 4x4

oe: 8E0199379AC -- 4B0199379E

07144
supporto motore [Dx] A4 I 1.9 TDI

oe: 8E0199382K

07145
supporto motore [Sx] A4 I 2.0

oe: 8E0199379AD

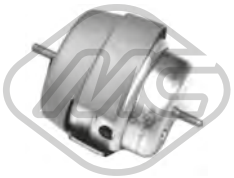

07146
supporto motore [Dx] A4 I 2.0

oe: 8E0199382L

07147
supporto motore [sul lato del cambio posteriore] A4 II 1.8 TFSI-2.0 TDI-2.0 TFSI-3.0 TDI-3.0 TDI 4x4

oe: 8K0399151BD

07148
supporto motore [sul lato del cambio posteriore] A4 II 1.8 TFSI-2.0 TDI-2.0 TFSI-2.0 TFSI 4x4-3.2 FSI

oe: 8K0399151BE

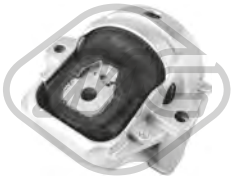

57414
supporto motore [Dx] A4 II 2.0 TDI 4x4-2.0 TDI

oe: 8R0199381AJ

57419
supporto motore [anteriore Dx] A4 I 1.6-1.8 T-1.8 T 4x4-2.0-2.0 TFSI-2.0 TFSI 4x4

oe: 8E0199382J -- 8E0199382AH

© INDUSTRIAL METALCAUCHO, S.L.U.

57773
supporto motore [Dx] A4 II 2.0 TDI 4x4-2.0 TDI

oe: 8R0199381B

57774
supporto motore [Sx] A4 II 1.8 TFSI-1.8 TFSI 4x4-2.0 TFSI 4x4-2.0 TFSI

oe: 8R0199381E -- 8R0199381C

01044
silentblock telaio [Assale anteriore bilaterale] A4 I 1.6-1.8-1.8 T-1.8 T 4x4-1.9 TDI-1.9 DUO-1.9 TDI 4x4-2.0 TDI-2.0 TFSI 4x4-2.0 TFSI-2.0-2.0 TDI 16V-2.0 FSI-2.0 TDI 4x4-2.4-2.5 TDI 4x4-2.5 TDI-2.7
oe: 8D0399415F -- 8D0399415E

01047 Ø 12,0 mm Ø 27,0|45,0 mm
silentblock braccio sospensione [Assale anteriore bilaterale] A4 II 1.4 TFSI-1.8 TFSI 4x4-1.8 TFSI-2.0 TDI-2.0 TDI 4x4-2.0 TFSI 4x4-2.0 TFSI-2.0 TFSI g-2.7 TDI-3.0 TDI-3.0 TDI 4x4-3.0 TFSI 4x4-3.2 FSI-
oe: 8K0407182B -- 8K0407182A

04137 Ø 10 mm Ø 46.4 mm
silentblock braccio sospensione [Assale anteriore] A4 I 1.6-1.8-1.8 4x4-1.8 T-1.8 T 4x4-1.9 TDI-1.9 DUO-1.9 TDI 4x4-2.4-2.4 4x4-2.5 TDI-2.5 TDI 4x4-2.6-2.6 4x4-2.8-2.8 4x4-RS4 4x4-S4 4x4
oe: 4D0407515C

04138 Ø 12 mm Ø 40.5 mm
silentblock braccio sospensione [Assale anteriore] A4 I 1.6-1.8-1.8 4x4-1.8 T-1.8 T 4x4-1.9 TDI-1.9 TDI 4x4-2.4-2.4 4x4-2.5 TDI-2.5 TDI 4x4-2.6-2.6 4x4-2.8-2.8 4x4-S4 4x4
oe: 4D0407181H

04139 Ø 12 mm Ø 50 mm
silentblock braccio sospensione [Assale anteriore] A4 I 1.6-1.8 T-1.8 T 4x4-1.8-1.8 4x4-1.9 TDI 4x4-1.9 DUO-1.9 TDI-2.0 TFSI 16V-2.0 TDI 4x4-2.0 TDI-2.0 TFSI-2.0 FSI-2.0 TDI 16V-2.0-2.0 TFSI 4x4-2.4-2.4
oe: 4D0407182G -- 4D0407182E

04140 Ø 12 mm Ø 64.6 mm
silentblock braccio sospensione [Assale anteriore] A4 I 1.6-1.8-1.8 4x4-1.8 T-1.8 T 4x4-1.9 TDI-1.9 TDI 4x4-2.4-2.4 4x4-2.5 TDI-2.5 TDI 4x4-2.6-2.6 4x4-2.8-2.8 4x4-S4 4x4
oe: 4D0407183AC -- 4D0407183Q

04143 L: 90 mm
bielletta barra stabilizzatrice [Assale anteriore Sx] A4 I 1.6-1.8-1.8 4x4-1.8 T-1.8 T 4x4-1.9 TDI-1.9 TDI 4x4-2.4-2.4 4x4-2.5 TDI-2.5 TDI 4x4-2.6-2.6 4x4-2.8-2.8 4x4-RS4 4x4-S4 4x4
oe: 8D0411317D

04144 Ø 24 mm
boccola barra stabilizzatrice [Assale anteriore] 1.6-1.8-1.8 TFSI-1.8 4x4-1.8 T-1.8 T 4x4-1.8 TFSI 4x4-1.9 TDI 4x4-1.9 DUO-1.9 TDI-2.0 TDI-2.0 TFSI 4x4-2.0 TFSI-2.0-2.0 FSI-2.0 TDI 4x4-2.0 TDI 16V-2.4 4x4-
oe: 4A0411327A -- 4D0411327G

04145 Ø 27 mm
boccola barra stabilizzatrice [Assale anteriore] A4 I 1.6-1.8 T-1.8 T 4x4-1.8-1.8 4x4-1.9 TDI 4x4-1.9 DUO-1.9 TDI-2.0 TDI 4x4-2.0 TDI-2.0 FSI-2.0 TFSI 4x4-2.0 TFSI-2.0 TDI 16V-2.0-2.4-2.4 4x4-2.5 TDI-
oe: 4D0411327H -- 4D0411327F

04146 L: 90 mm
bielletta barra stabilizzatrice [Assale anteriore Dx] A4 I 1.6-1.8-1.8 4x4-1.8 T-1.8 T 4x4-1.9 TDI-1.9 TDI 4x4-2.4-2.4 4x4-2.5 TDI-2.5 TDI 4x4-2.6-2.6 4x4-2.8-2.8 4x4-RS4 4x4-S4 4x4
oe: 8D0411318D

04303 Ø 70,8 mm
silentblock [anteriore] A4 I 1.6-1.8 T-1.8-1.8 T 4x4-1.8 4x4-1.9 TDI-1.9 TDI 4x4-2.0-2.0 TDI-2.0 TDI 16V-2.0 TDI 4x4-2.0 TFSI-2.0 FSI-2.0 TFSI 4x4-2.4-2.4 4x4-2.5 TDI-2.5 TDI 4x4-2.6-2.6 4x4-2.7 TDI-
oe: 8D0399415D

04304
silentblock posteriore supporto sub-chassis [posteriore] A4 I 1.6-1.8-1.8 4x4-1.8 T-1.8 T 4x4-1.9 TDI

oe: 8D0399419G

04333 L: 85 mm
bielletta barra stabilizzatrice [Assale anteriore Sx] A4 I 1.6-1.8-1.8 4x4-1.8 T-1.8 T 4x4-1.9 TDI-1.9 DUO-1.9 TDI 4x4-2.4-2.4 4x4-2.5 TDI-2.5 TDI 4x4-2.6-2.6 4x4-2.8-2.8 4x4-RS4 4x4-S4 4x4
oe: 4D0411317G

04334 L: 87 mm
bielletta barra stabilizzatrice [Assale anteriore Dx] A4 I 1.6-1.8-1.8 4x4-1.8 T-1.8 T 4x4-1.9 TDI-1.9 DUO-1.9 TDI 4x4-2.4-2.4 4x4-2.5 TDI-2.5 TDI 4x4-2.6-2.6 4x4-2.8-2.8 4x4-RS4 4x4-S4 4x4
oe: 4D0411317J

04864 Ø 12 mm Ø 28|48 mm
silentblock braccio sospensione [anteriore Assale anteriore bilaterale] A4 I 2.0 TDI-2.0 TDI 16V

oe: 1K0407182A -- 5Q0407182A

© INDUSTRIAL METALCAUCHO, S.L.U.

04937 Ø 20 mm
boccola barra stabilizzatrice [Assale posteriore] A4 I 1.9 TDI 4x4

oe: 1S714A037DC -- 1124418

05338 Ø 12 mm Ø 36 mm
silentblock braccio sospensione [Superiore] A4 I 1.6-1.8 T-1.8 T 4x4-1.9 TDI-1.9 TDI 4x4-2.0 TDI 16V-2.0 TDI-2.0 TFSI 16V-2.0-2.0 FSI-2.4-2.5 TDI 4x4-2.5 TDI-2.7 TDI-3.0-3.0 TDI 4x4-3.0 4x4-3.2 FSI 4x4-3.2
oe: 8E0501541S -- 8E0501541K

05352 Ø 12,3 mm Ø 56,4 mm
silentblock ponte [Assale posteriore] A4 I 1.6-1.8-1.8 4x4-1.8 T-1.8 T 4x4-1.9 TDI-1.9 DUO-1.9 TDI 4x4-2.4-2.4 4x4-2.5 TDI-2.5 TDI 4x4-2.6-2.6 4x4-2.8-2.8 4x4
oe: 8D0501541A -- 8D0501541D

05353 Ø 18,5 mm Ø 80 mm
silentblock ponte [anteriore] A4 I 1.8 T-1.9 TDI-2.0-2.0 TDI 16V-2.5 TDI 4x4-3.0

oe: 8E0505145AR

05354 Ø 19 mm Ø 80,5 mm
silentblock ponte [Assale posteriore] A4 I 1.6-1.8 T 4x4-1.8 T-1.9 TDI-1.9 TDI 4x4-2.0-2.0 TFSI 4x4-2.0 TDI 16V-2.0 FSI-2.4-2.5 TDI 4x4-2.5 TDI-3.0-3.0 TDI 4x4-3.0 4x4-3.2 FSI 4x4-RS4 4x4-S4 4x4
oe: 8E0505145AP

05365 Ø 16 mm Ø 39,9 mm L: 29,9 mm
boccola barra stabilizzatrice [Assale post. bilaterale] A4 I 1.6-1.8 T-1.8 T 4x4-1.9 TDI-1.9 TDI 4x4-2.0 TDI-2.0 TDI 16V-2.0-2.0 TDI 4x4-2.0 FSI-2.0 TFSI-2.0 TFSI 4x4-2.4-2.5 TDI-2.5 TDI 4x4-2.7 TDI-3.0-
oe: 4B0511327

05366 L: 127 mm
bielletta barra stabilizzatrice [Assale post. bilaterale] A4 I 1.6-1.8 T-1.8 T 4x4-1.9 TDI 4x4-1.9 TDI-2.0 TDI-2.0 TFSI 16V-2.0 FSI-2.0 TFSI-2.0 TFSI 4x4-2.0 TDI 16V-2.0-2.0 TDI 4x4-2.4-2.5 TDI 4x4-2.5 TDI-
oe: 8E0505465AF

05368 Ø 12,0 mm Ø 46,0 mm
silentblock [anteriore] A4 I 1.6-1.8 T-1.8 T 4x4-1.9 TDI-1.9 TDI 4x4-2.0 TDI 16V-2.0 TDI-2.0 TFSI 16V-2.0-2.0 FSI-2.4-2.5 TDI 4x4-2.5 TDI-2.7 TDI-3.0-3.0 TDI 4x4-3.0 4x4-3.2 FSI 4x4-3.2 FSI-RS4 4x4-S4 4x4
oe: 8E0505203D

05369
supporto ammortizzatore [Assale posteriore] A4 I 1.6-1.8 T-1.8-1.9 TDI-2.0-2.0 TDI-2.0 FSI-2.0 TDI 16V-2.0 TFSI-2.4-2.5 TDI-2.6-2.7 TDI-2.8-3.0-3.2 FSI
oe: 8E0513353C -- 8E0513353B

05891 Ø 29 mm
boccola barra stabilizzatrice [Assale anteriore] A4 I 1.6-1.8 T-1.8 T 4x4-1.9 TDI-1.9 TDI 4x4-2.0-2.0 TDI-2.0 TFSI 16V-2.0 FSI-2.0 TDI 16V-2.4-2.5 TDI 4x4-2.5 TDI-2.7 TDI-3.0 TDI 4x4-3.0 4x4-3.0-3.2 FSI
oe: 4D0411327J

06573 Ø 12 mm Ø 44 mm
silentblock braccio sospensione [Assale anteriore inferiore] A4 II 1.8 TFSI-1.8 TFSI 4x4-2.0 TDI 4x4-2.0 TDI-2.0 TFSI 4x4-2.0 TFSI-2.7 TDI-3.0 TDI 4x4-3.0 TDI-3.0 TFSI 4x4-3.2 FSI-3.2 FSI 4x4-RS4 4x4-S4 4x4
oe: 4E0407181B

06578 Ø 12 mm Ø 24|40 mm
silentblock braccio sospensione [Assale anteriore inferiore] A4 I 1.6-1.8 T-1.8 T 4x4-1.9 TDI 4x4-1.9 TDI-2.0 TDI-2.0 TFSI 16V-2.0 TFSI 4x4-2.0 TFSI-2.0 FSI-2.0 TDI 16V-2.0-2.0 TDI 4x4-2.4-2.5 TDI 4x4-2.5
oe: 8E0407181B

40001 L: 170 mm
bielletta barra stabilizzatrice [Assale anteriore bilaterale] A4 II 1.8 TFSI-2.0 TDI-2.0 TFSI-3.0 TDI

oe: 8K0411317D

40056 L: 125 mm
bielletta barra stabilizzatrice [Assale anteriore Dx] A4 I 1.6-1.8 T-1.8 T 4x4-1.9 TDI 4x4-1.9 TDI-2.0 TDI-2.0 TFSI 16V-2.0 TFSI 4x4-2.0 TFSI-2.0 FSI-2.0 TDI 16V-2.0-2.0 TDI 4x4-2.4-2.5 TDI 4x4-2.5 TDI-2.7
oe: 8E0411318

40057
bielletta barra stabilizzatrice [Assale anteriore Sx] A4 I 1.6-1.8 T-1.8 T 4x4-1.9 TDI 4x4-1.9 TDI-2.0 TDI-2.0 TFSI 16V-2.0 TFSI 4x4-2.0 TFSI-2.0 FSI-2.0 TDI 16V-2.0-2.0 TDI 4x4-2.4-2.5 TDI 4x4-2.5 TDI-2.7
oe: 8E0411317

40058 Ø 10,0 mm L: 103 mm
bielletta barra stabilizzatrice [Assale post. bilaterale] A4 II 1.8 TFSI-1.8 TFSI 4x4-2.0 TDI 4x4-2.0 TDI-2.0 TFSI 4x4-2.0 TFSI-2.7 TDI-3.0 TDI 4x4-3.0 TDI-3.0 TFSI 4x4-3.2 FSI-3.2 FSI 4x4-RS4 4x4-S4 4x4
oe: 8K0505465G -- 8K0505465E

44000
boccola barra stabilizzatrice A4 I 1.9 TDI-2.0 TDI 16V

oe: 8E0511327A

© INDUSTRIAL METALCAUCHO, S.L.U.

44001
boccola barra stabilizzatrice A4 I 1.9 TDI-2.0 TDI 16V

oe: 8E0511327D

44002
boccola barra stabilizzatrice A4 II 1.8 TFSI-2.0 TDI-2.0 TFSI-3.0 TDI

oe: 8K0411327A

52007
braccio sospensione [Superiore Assale anteriore Dx] A4 I 1.6-1.8 T-1.8 T 4x4-1.8-1.8 4x4-1.9 TDI 4x4-1.9 DUO-1.9 TDI-2.0 TFSI 16V-2.0 TDI 4x4-2.0 TDI-2.0 TFSI-2.0 FSI-2.0 TDI 16V-2.0-2.0 TFSI 4x4-2.4-2.4
oe: 4Z7407506A -- 8E0407506A

52009
braccio sospensione [Superiore Assale anteriore Sx] A4 I 1.6-1.8 T-1.8 T 4x4-1.8-1.8 4x4-1.9 TDI 4x4-1.9 DUO-1.9 TDI-2.0 TFSI 16V-2.0 TDI 4x4-2.0 TDI-2.0 TFSI-2.0 FSI-2.0 TDI 16V-2.0-2.0 TFSI 4x4-2.4-2.4
oe: 8D0407505B -- 8D0407505K

52011 L: 245 mm
braccio sospensione [Assale anteriore Dx] A4 I 1.6-1.8 T-1.8 T 4x4-1.8-1.8 4x4-1.9 TDI 4x4-1.9 DUO-1.9 TDI-2.0 TFSI 16V-2.0 TDI 4x4-2.0 TDI-2.0 TFSI-2.0 FSI-2.0 TDI 16V-2.0-2.0 TFSI 4x4-2.4-2.4 4x4-2.5
oe: 4D0407510F -- 4D0407510H

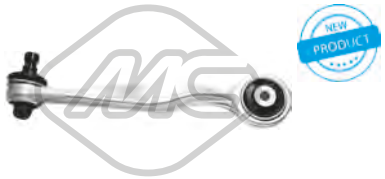

52013 L: 245 mm
braccio sospensione [Assale anteriore Sx] A4 I 1.6-1.8 T-1.8 T 4x4-1.8-1.8 4x4-1.9 TDI 4x4-1.9 DUO-1.9 TDI-2.0 TFSI 16V-2.0 TDI 4x4-2.0 TDI-2.0 TFSI-2.0 FSI-2.0 TDI 16V-2.0-2.0 TFSI 4x4-2.4-2.4 4x4-2.5
oe: 4D0407509K -- 4D0407509D

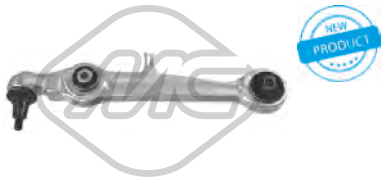

52019
braccio sospensione [Assale anteriore bilaterale] A4 I 1.6-1.8-1.8 4x4-1.8 T-1.8 T 4x4-1.9 TDI-1.9 DUO-1.9 TDI 4x4-2.4-2.4 4x4-2.5 TDI-2.5 TDI 4x4-2.6-2.6 4x4-2.8-2.8 4x4-RS4 4x4-S4 4x4
oe: 4D0407151J -- 8D0407151D

52022
braccio sospensione [Assale anteriore Dx] A4 I 1.6-1.8 T 4x4-1.8 T-1.8 4x4-1.8-1.9 DUO-1.9 TDI-1.9 TDI 4x4-2.0-2.0 FSI-2.4-2.4 4x4-2.5 TDI-2.5 TDI 4x4-2.6 4x4-2.6-2.8-2.8 4x4-3.0-3.0 4x4-RS4 4x4-S4
oe: 8E0407694P -- 8E0407694Q

52025
braccio sospensione [Assale anteriore Sx] A4 I 1.6-1.8 T 4x4-1.8 T-1.8 4x4-1.8-1.9 DUO-1.9 TDI-1.9 TDI 4x4-2.0-2.0 FSI-2.4-2.4 4x4-2.5 TDI-2.5 TDI 4x4-2.6 4x4-2.6-2.8-2.8 4x4-3.0-3.0 4x4-RS4 4x4-S4 4x4
oe: 8E0407693Q -- 8E0407693K

52066 L: 364 mm
braccio sospensione [Assale anteriore bilaterale] A4 I 1.6-1.8 T-1.8 T 4x4-1.9 TDI 4x4-1.9 TDI-2.0 TDI-2.0 TFSI 16V-2.0 TFSI 4x4-2.0 TFSI-2.0 FSI-2.0 TDI 16V-2.0-2.0 TDI 4x4-2.4-2.5 TDI 4x4-2.5 TDI-2.7
oe: 8E0407151L -- 8E0407151M

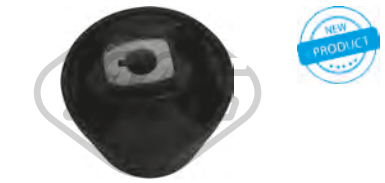

57506 Ø 13,0 mm Ø 75,0 mm
silentblock braccio sospensione [Assale anteriore bilaterale] A4 II 1.4 TFSI-1.8 TFSI 4x4-1.8 TFSI-2.0 TDI-2.0 TFSI 4x4-2.0 TDI 4x4-2.0 TFSI-2.7 TDI-3.0 TDI-3.0 TDI 4x4-3.0 TFSI 4x4-3.2 FSI-3.2 FSI 4x4-
oe: 8K0407183F -- 8K0407183D

57581 Ø 10,0 mm L: 228 mm
silentblock bielletta [Assale posteriore Sx] A4 I 1.8 4x4-1.8 T 4x4-1.9 TDI 4x4-2.4 4x4-2.5 TDI 4x4-2.6 4x4-2.8 4x4-RS4 4x4-S4 4x4

oe: 8D0505465 -- 8A0505465C

57582 Ø 10,0 mm L: 228 mm
silentblock bielletta [Assale posteriore Dx] A4 I 1.8 4x4-1.8 T 4x4-1.9 TDI 4x4-2.4 4x4-2.5 TDI 4x4-2.6 4x4-2.8 4x4-RS4 4x4-S4 4x4

oe: 8D0505466 -- 8A0505466C

02147 Ø 10,0 mm Ø 45,70|47,0 mm
silentblock braccio sospensione [Assale anteriore bilaterale] 1.6-1.8 TFSI-1.8 T-1.8-1.8 T 4x4-1.8 4x4-1.8 TFSI 4x4-1.9 TDI-1.9 TDI 4x4-2.0 TDI-2.0 TDI 16V-2.0-2.0 TDI 4x4-2.0 TFSI 4x4-2.0 FSI-2.0 TFSI-2.4
oe: 8D0407515A -- 8D0407515B

04302
tampone ammortizzatore in poliuretano [Assale anteriore bilaterale] A4 I 1.6-1.8-1.8 4x4-1.8 T-1.8 T 4x4-1.9 TDI-1.9 TDI 4x4-2.0-2.0 TDI 16V-2.4-2.4 4x4-2.5 TDI-2.5 TDI 4x4-2.6-2.6 4x4-2.8-2.8 4x4-S4 4x4
oe: 8D0412131F

04337
supporto ammortizzatore [Assale anteriore] A4 I 1.6-1.8-1.8 4x4-1.8 T-1.8 T 4x4-1.9 TDI-1.9 TDI 4x4-2.4-2.4 4x4-2.5 TDI-2.5 TDI 4x4-2.6-2.6 4x4-2.8-2.8 4x4-S4 4x4
oe: 4D0412377F

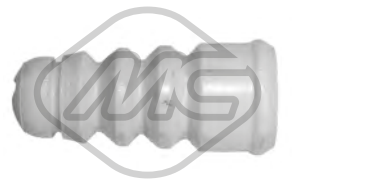

05351 L: 135 mm
tampone ammortizzatore in poliuretano [Assale posteriore] A4 I 1.6-1.8 T 4x4-1.8 T-1.9 TDI-2.0-2.5 TDI 4x4-3.0-3.0 4x4

oe: 3B0512131H

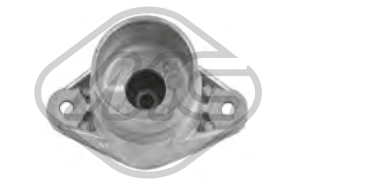

05358 Ø 10,5 mm Ø 66,5|73 mm L: 137,5
supporto ammortizzatore [Assale posteriore] A4 I 1.6-1.8 T-1.8 T 4x4-1.9 TDI 4x4-1.9 TDI-2.0 TFSI 16V-2.0 TDI 4x4-2.0-2.0 TFSI-2.0 TFSI 4x4-2.0 TDI-2.0 FSI-2.0 TDI 16V-2.4-2.5 TDI-2.5 TDI 4x4-2.7
oe: 4F0513353B -- 4F0513353D

© INDUSTRIAL METALCAUCHO, S.L.U.

06234
cuffia tampone ammortizzatore [Assale posteriore] A4 I 1.6-1.8-1.8 T-1.8 4x4-1.8 T 4x4-1.9 TDI-1.9 TDI 4x4-2.4-2.5 TDI-2.5 TDI 4x4-2.6-2.8 4x4-2.8

oe: 8D0512131J -- 8D0512131L

06238
tampone ammortizzatore A4 I 1.6-1.8-1.8 T-1.9 TDI-2.4-2.4 4x4-2.5 TDI-2.6-2.8

oe: 8D0512131L -- 8D0512131J

06273
cuffia tampone ammortizzatore [Assale anteriore bilaterale] A4 I 1.6-1.8 T-1.8 T 4x4-1.9 TDI-1.9 TDI 4x4-2.0 TDI-2.0 TDI 16V-2.0-2.0 TDI 4x4-2.0 FSI-2.0 TFSI-2.0 TFSI 4x4-2.4-2.5 TDI-2.5 TDI 4x4-2.7 TDI-
oe: 8D0412131H

06274
cuffia tampone ammortizzatore A4 I 1.6-1.8 T-1.8 T 4x4-1.9 TDI-2.0-2.0 TDI-2.0 TDI 16V-2.0 TDI 4x4-2.0 TFSI-2.0 TFSI 4x4-2.5 TDI-2.7 TDI-3.0-3.0 TDI 4x4-3.0 4x4-3.2 FSI-3.2 FSI 4x4-S4 4x4
oe: 4F0512131 -- 8E0512137E

06275
tampone ammortizzatore A4 I 1.6-1.8 T-1.8 T 4x4-1.9 TDI-2.0-2.0 TDI-2.0 TDI 16V-2.0 TDI 4x4-2.0 TFSI-2.0 TFSI 4x4-2.5 TDI-2.7 TDI-3.0 4x4-3.0-3.0 TDI 4x4-3.2 FSI-3.2 FSI 4x4-S4 4x4
oe: 4F0512131

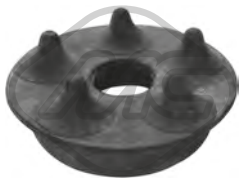

06956
cuscinetto ammortizzatore A4 I 1.6-1.8-1.8 T-1.9 TDI-2.4-2.5 TDI-2.6-2.8

oe: 8D0512335

07006
supporto ammortizzatore [Superiore] A4 II 1.8 TFSI-1.8 TFSI 4x4-2.0 TDI 4x4-2.0 TDI-2.0 TFSI 4x4-2.0 TFSI-2.7 TDI-3.0 TDI 4x4-3.0 TDI-3.0 TFSI 4x4-3.2 FSI-3.2 FSI 4x4-RS4 4x4-S4 4x4
oe: 8T0513029A -- 8T0513029

07009
supporto ammortizzatore [Assale anteriore] A4 I 1.6-1.8 T-1.8 T 4x4-1.9 TDI 4x4-1.9 TDI-2.0 TDI-2.0 TFSI 16V-2.0 TFSI 4x4-2.0 TFSI-2.0 FSI-2.0 TDI 16V-2.0-2.0 TDI 4x4-2.4-2.5 TDI 4x4-2.5 TDI-2.7
oe: 8E0412377C -- 8E0412377

07011
supporto ammortizzatore [Assale anteriore bilaterale] A4 II 1.8 TFSI 4x4-1.8 TFSI-2.0 TDI 4x4-2.0 TFSI 4x4-2.0 TDI-2.0 TFSI-2.7 TDI-3.0 TDI 4x4-3.0 TFSI 4x4-3.0 TDI-3.2 FSI-3.2 FSI 4x4-S4 4x4
oe: 8K0412377C -- 8K0412377A

42002
tampone ammortizzatore A4 II 1.8 TFSI-2.0 TDI-2.0 TFSI-3.0 TDI

oe: 8K0412131E

42003
tampone ammortizzatore A4 II 1.8 TFSI-2.0 TDI-2.0 TFSI-3.0 TDI

oe: 8K0412131F

42004
tampone ammortizzatore A4 II 1.8 TFSI-2.0 TDI-2.0 TFSI-3.0 TDI

oe: 8K0412131G

42005
tampone ammortizzatore A4 II 3.0 TDI

oe: 8F0512131E

42039
cuffia ammortizzatore A4 II 1.8 TFSI-2.0 TDI-2.0 TFSI-3.0 TDI

oe: 8K0412137A

42040
cuffia ammortizzatore A4 II 1.8 TFSI-2.0 TDI-2.0 TFSI-3.0 TDI

oe: 8K0512137A

42041
cuffia ammortizzatore A4 II 3.0 TDI

oe: 4G0512137

57484
supporto ammortizzatore [Assale anteriore bilaterale] A4 II 1.8 TFSI-1.8 TFSI 4x4-2.0 TDI-2.0 TDI 4x4-2.0 TFSI-2.0 TFSI 4x4-2.7 TDI-3.0 TDI 4x4-3.2 FSI-3.2 FSI 4x4-S4 4x4
oe: 8K0412377D -- 8K0412377B

Lunghezza filettatura [mm]: 27
Filetto esterno [mm]: M 14 x 1,5

04248
colonnetta ruota [Assale anteriore] A4 I 1.6-1.8 T-1.8 T 4x4-1.9 TDI-2.0-2.0 TFSI 4x4-2.0 TDI 16V-2.0 TFSI-2.5 TDI-3.0 TDI 4x4-3.2 FSI-3.2 FSI 4x4

oe: WHT001812 -- 8D0601139A

© INDUSTRIAL METALCAUCHO, S.L.U.

Ø 131 mm
N° denti: 33
H: 75 mm

90053

mozzo ruota [Assale anteriore bilaterale] A4 I 1.6-1.8-1.8 4x4-1.8 T-1.8 T 4x4-1.9 TDI-1.9 DUO-1.9 TDI 4x4

oe: 8D0407615E -- 8D0407615D

Ø 131 mm
N° denti: 38
H: 75 mm

90054

mozzo ruota [Assale anteriore bilaterale] A4 I 1.6-1.8 T-1.8 T 4x4-1.9 TDI 4x4-1.9 TDI-2.0 TDI 16V-2.0 TDI-2.0-2.0 TFSI 4x4-2.0 TFSI 16V-2.0 TFSI-2.0 FSI-2.0 TDI 4x4-2.4-2.4 4x4-2.5 TDI-2.5 TDI 4x4-2.6
oe: 447407615B -- 4B0407613B

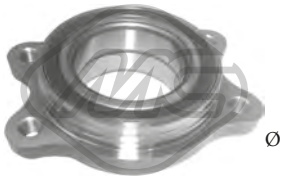

Ø 126 mm
H: 40 mm

90132

mozzo ruota [Assale anteriore] A4 II 1.8 TFSI 4x4-1.8 TFSI-2.0 TDI 4x4-2.0 TFSI 4x4-2.0 TDI-2.0 TFSI-2.7 TDI-3.0 TDI 4x4-3.0 TDI-3.0 TFSI 4x4-3.2 FSI-3.2 FSI 4x4-S4 4x4
oe: 4H0498625C -- 4H0498625

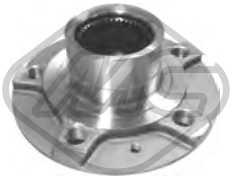

Ø 142 mm
N° denti: 42
H: 71.8 mm

90135

mozzo ruota [Assale anteriore] A4 II 1.8 TFSI-1.8 TFSI 4x4-2.0 TDI 4x4-2.0 TDI-2.0 TFSI 4x4-2.0 TFSI-2.7 TDI-3.0 TDI 4x4-3.0 TDI-3.0 TFSI 4x4-3.2 FSI-3.2 FSI 4x4-RS4 4x4-S4 4x4
oe: 8K0407613B

H: 40.5 mm

90217

mozzo ruota [Assale anteriore bilaterale] A4 I 1.6-1.8 T-1.8 T 4x4-1.9 TDI 4x4-1.9 TDI-2.0 FSI-2.0 TFSI-2.0-2.0 TDI 16V-2.0 TFSI 4x4-2.0 TFSI 16V-2.0 TDI-2.0 TDI 4x4-2.4-2.5 TDI-2.5 TDI 4x4-2.6 4x4-2.7
oe: 4D0407625H -- 8E0598625B

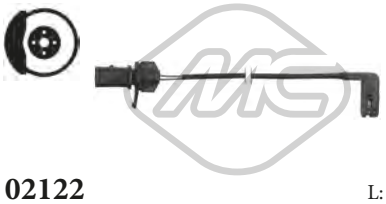

L: 300 mm

02122

segnalatore usura freni [anteriore] A4 II 1.8 TFSI 4x4-1.8 TFSI-2.0 TDI 4x4-2.0 TFSI 4x4-2.0 TDI-2.0 TFSI-2.7 TDI-3.0 TDI 4x4-3.0 TDI-3.0 TFSI 4x4-3.2 FSI-3.2 FSI 4x4-S4 4x4
oe: 8T0907637 -- 8K0615121

08377

manicotto depressore servofreno A4 I 1.6-1.8-1.8 4x4-1.9 TDI-1.9 DUO-1.9 TDI 4x4

oe: 321611939E

Ø 39 mm Ø 75 mm

74022

cuscinetto ruota [Assale anteriore] A4 I 1.6-1.8-1.8 4x4-1.8 T-1.8 T 4x4-1.9 TDI-1.9 DUO-1.9 TDI 4x4-2.4 4x4-2.5 TDI 4x4-2.6 4x4-2.8 4x4-RS4 4x4-S4 4x4

oe: 8D0598625A -- 8D0498625

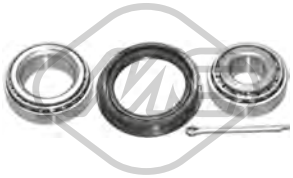

Ø 50 mm

74034

cuscinetto ruota [Assale posteriore] A4 I 1.6-1.8-1.8 T-1.9 TDI-2.4-2.5 TDI-2.6-2.8

oe: 311405625N -- 443505509

Ø 50 mm

74060

cuscinetto ruota [Assale posteriore] A4 I 1.6-1.8-1.8 T-1.9 TDI-1.9 DUO-2.4-2.5 TDI-2.6-2.8

oe: 311405625N -- 443505509

Ø 43 mm Ø 82 mm

74061

cuscinetto ruota [Assale anteriore] A4 I 1.8 T-1.8 T 4x4-1.9 TDI 4x4-2.4-2.4 4x4-2.5 TDI-2.5 TDI 4x4-2.6-2.6 4x4-2.8-2.8 4x4-S4 4x4

oe: 8D0498625B -- 893498625E

Ø 39 mm Ø 75 mm

74107

cuscinetto ruota [Assale anteriore bilaterale] A4 I 1.6-1.8-1.8 4x4-1.8 T-1.8 T 4x4-1.9 DUO-1.9 TDI-1.9 TDI 4x4

oe: 8D0498625 -- 4B0498625

Ø 43 mm Ø 82 mm

74117

cuscinetto ruota [Assale anteriore bilaterale] A4 I 2.4-2.5 TDI-2.6-2.8

oe: 4A0498625

L: 320 mm

96008

tubo freno [Assale anteriore bilaterale] A4 I 1.6-1.8-1.8 4x4-1.8 T-1.8 T 4x4-1.9 TDI-1.9 DUO-1.9 TDI 4x4-2.4-2.4 4x4-2.5 TDI-2.5 TDI 4x4-2.6-2.6 4x4-2.8-2.8 4x4-RS4 4x4-S4 4x4
oe: 8D0611707B -- 8D0611707

L: 205 mm

96011

tubo freno [Assale post. bilaterale] A4 I 1.6-1.8-1.8 T-1.9 TDI-1.9 DUO-2.4-2.5 TDI-2.6-2.8

oe: 8D0611775E

Ø 24 - 57 mm

01069 kit

kit cuffia trasmissione [sul lato del cambio Assale anteriore bilaterale] A4 I

oe: 701498201 -- 7M0498201

Ø 29 - 95 mm

01102 kit **00077**

kit cuffia trasmissione [lato ruota Assale anteriore bilaterale] A4 I 1.9 TDI

oe: 3B0498203B -- 1J0498203A

Ø 22 - 70 mm

01177 kit **00177**

kit cuffia trasmissione [sul lato del cambio Assale anteriore bilaterale] A4 I 1.6-1.8 T-1.8 T 4x4-1.9 TDI 4x4-1.9 TDI-2.0 FSI-2.0-2.4-2.5 TDI-2.5 TDI 4x4-3.0 4x4-3.0-S4 4x4
oe: 3D0498201

© INDUSTRIAL METALCAUCHO, S.L.U.

Ø 24 - 90 mm

01187 kit **00187**

kit cuffia trasmissione [lato ruota Assale anteriore bilaterale] A4 I

oe: 701498203

Ø 24 - 90 mm

01187E kit

kit cuffia trasmissione [lato ruota Assale anteriore bilaterale] A4 I

oe: 701498203

Ø 21 - 100 mm

01188 kit

kit cuffia trasmissione [sul lato del cambio Assale post. bilaterale Assale anteriore bilaterale] A4 I 1.8 4x4-1.8 T 4x4-1.9 TDI 4x4-2.4 4x4-2.5 TDI 4x4-2.6 4x4-2.8 4x4-S4 4x4

oe: 1J0498201C -- 191498201C

Ø 21 - 100 mm

01192 kit

kit cuffia trasmissione [sul lato del cambio Assale post. bilaterale Assale anteriore bilaterale] A4 I 1.6-1.8-1.8 4x4-1.8 T-1.8 T 4x4-1.9 TDI-1.9 DUO-1.9 TDI 4x4-2.4-2.4 4x4-2.5 TDI-2.5 TDI 4x4-2.6-2.6 4x4-2.8-2.8

oe: 191498201B

Ø 26 - 87 mm

01297 kit **00297**

kit cuffia trasmissione [lato ruota Assale anteriore bilaterale] A4 I 1.9 TDI-1.9 DUO

oe: 1J0407272 -- 1J0407271H

Ø 24 - 100 mm

01560 kit

kit cuffia trasmissione [sul lato del cambio] A4 I

oe: 321407283A

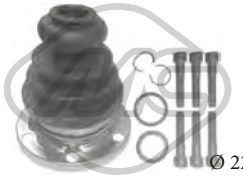

Ø 22 - 107 mm

02308 kit

kit cuffia trasmissione [sul lato del cambio] A4 I 1.6-1.8-1.8 4x4-1.8 T-1.8 T 4x4-1.9 TDI-1.9 DUO-1.9 TDI 4x4-2.4-2.4 4x4-2.5 TDI-2.5 TDI 4x4-2.6-2.6 4x4-2.8-2.8 4x4-RS4 4x4-S4 4x4

oe: 8D0498201 -- 443498201E

Ø 21.5 - 70 mm

11019 kit **10019**

kit cuffia trasmissione [sul lato del cambio] A4 I 1.6-1.8 T-1.9 TDI-2.0 TDI-2.0 TFSI 16V-2.0 TFSI 4x4-2.0 FSI-2.0 TFSI-2.0 TDI 16V-2.4-2.5 TDI-2.5 TDI 4x4-2.7 TDI-3.0 4x4-3.0-3.0 TDI 4x4-3.2 FSI-3.2 FSI 4x4-

oe: 4E0498201 -- 1K0498201D

Ø 22 - 80 mm

11020 kit **10020**

kit cuffia trasmissione [sul lato del cambio lato ruota Assale anteriore bilaterale] A4 I 1.9 TDI-1.9 TDI 4x4

oe: 8A0407285 -- 4A0407285

Ø 24 - 107.5 mm

11022 kit

kit cuffia trasmissione [sul lato del cambio Assale anteriore bilaterale] A4 I 1.8-1.8 T-RS4 4x4-S4 4x4

oe: 8D0498201 -- 431498201D

Ø 28 - 97 mm

11023 kit **10023**

kit cuffia trasmissione [lato ruota Assale anteriore bilaterale] 1.6-1.8 TFSI-1.8 T-1.8 T 4x4-1.9 TDI-2.0 TDI 16V-2.0 TDI-2.0-2.0 TFSI 16V-2.0 TFSI 4x4-2.0 FSI-2.0 TFSI-2.4-2.5 TDI 4x4-2.5 TDI-2.7 TDI-3.0-

oe: 8E0498203C -- 8E0498203A

Ø 28 - 67 mm

11026 kit **10026**

kit cuffia trasmissione [sul lato del cambio Assale post. bilaterale Assale anteriore bilaterale] A4 II 1.8 TFSI-2.0 TFSI 4x4-2.0 TDI-2.0 TFSI-3.0 TDI 4x4-S4 4x4

oe: 1K0498201H -- 7L0498201A

Ø 27 - 71 mm

11039 kit **10039**

kit cuffia trasmissione [sul lato del cambio Assale anteriore bilaterale] A4 II 1.8 TFSI-2.0 TDI-2.0 TFSI-2.7 TDI-3.0 TDI 4x4-3.0 TDI-3.0 TFSI 4x4-S4 4x4

oe: 3C0498201A -- 1603284

Ø 21 - 80 mm

11041 kit **10041**

kit cuffia trasmissione [sul lato del cambio Assale anteriore bilaterale] A4 I 1.6-1.9 TDI 4x4-1.9 TDI-2.0-2.4-2.5 TDI-2.5 TDI 4x4-2.8 4x4

oe: 1H0498201 -- 4B0498201

Ø 28,5 - 92.5 mm

11042 kit **10042**

kit cuffia trasmissione [lato ruota Assale anteriore bilaterale] A4 II 1.4 TFSI-1.8 TFSI-2.0 TFSI 4x4-2.0 TDI-2.0 TDI 4x4-2.0 TFSI-2.7 TDI-3.0 TDI 4x4-3.0 TFSI 4x4-3.2 FSI-RS4 4x4-S4 4x4

oe: 7E0498203 -- 7P0498203

Ø 27 - 90 mm

11049 kit **10049**

kit cuffia trasmissione [lato ruota Assale anteriore bilaterale] A4 I 1.8 T

oe: 46307733 -- 46307733

Ø 27 - 71 mm

11052 kit **10052**

kit cuffia trasmissione [sul lato del cambio Assale anteriore bilaterale] A4 I 1.8 T-1.8 T 4x4-1.9 TDI 4x4-1.9 TDI-2.0-2.4-2.5 TDI-3.0-3.0 4x4

oe: 8E0498201C -- 1J0498201K

Ø 21 - 85 mm

11053 kit **10053**

kit cuffia trasmissione [Assale post. bilaterale lato ruota] 1.8 T 4x4-1.8 TFSI-1.8 TFSI 4x4-1.9 TDI 4x4-2.0 TDI-2.0 TDI 4x4-2.0 TFSI 4x4-2.0 TFSI-2.5 TDI 4x4-3.0 4x4-3.0-3.0 TDI 4x4-3.2 FSI 4x4-RS4 4x4-S4

oe: 4B0598203 -- 8K0598203

© INDUSTRIAL METALCAUCHO, S.L.U.

Ø 26,5 - 70 mm

11060 kit **10060**

kit cuffia trasmissione [sul lato del cambio Assale anteriore bilaterale] A4 II 1.8 TFSI 4x4-2.0 TDI 4x4-2.0 TFSI 4x4-3.2 FSI 4x4

oe: 1KM498201 -- 8K0498201C

Ø 28.5 - 62 mm

11062 kit **10062**

kit cuffia trasmissione [sul lato del cambio Assale post. bilaterale lato ruota] 1.8 TFSI 4x4-1.8 TFSI-2.0 TDI 4x4-2.0 TFSI-2.0 TFSI 4x4-2.0 TDI-3.0-3.0 4x4-3.0 TDI

oe: 8K0598203B -- 8K0598201D

Ø 21.5 - 70.5 mm

11195 kit **10195**

kit cuffia trasmissione [sul lato del cambio Assale anteriore bilaterale] A4 I 1.6-1.8 T-1.8 T 4x4-1.9 TDI 4x4-1.9 TDI-2.0 TDI-2.0 TFSI 16V-2.0 TFSI 4x4-2.0 TFSI-2.0 FSI-2.0 TDI 16V-2.0-2.0 TDI 4x4-2.4-2.5

oe: 7M3498201B -- 7M3498103HX

Ø 23 - 69 mm

11508 kit **10508**

kit cuffia trasmissione [sul lato del cambio Assale anteriore bilaterale] A4 I 2.0

oe: 8E0498201D

Ø 27 - 100 mm

11509 kit **10509**

kit cuffia trasmissione [sul lato del cambio Assale post. bilaterale Assale anteriore bilaterale] A4 II 1.8 TFSI-2.0 TDI-2.0 TFSI

oe: 8K0598201B

Ø 30,5 - 68 mm

11510 kit **10510**

kit cuffia cremagliera sterzo [sul lato del cambio Assale posteriore] A4 II 1.8 TFSI-2.0 TDI-2.0 TFSI

oe: 8K0598201E

Ø 30,5 - 96 mm

11511 kit **10511**

kit cuffia cremagliera sterzo [Assale posteriore lato ruota] A4 II 2.0 TDI 4x4-2.0 TDI-2.7 TDI-3.0 TDI

oe: 8K0498203C

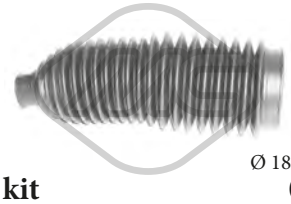

Ø 18 - 54 mm

01300 kit **00300**

kit cuffia cremagliera sterzo [Assale anteriore Sx] A4 I 1.6-1.9 TDI-1.9 TDI 4x4-2.5 TDI

oe: 4D0419831E -- 4D0419831D

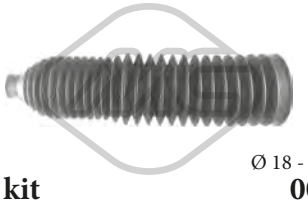

Ø 18 - 60 mm

01369 kit **00369**

kit cuffia cremagliera sterzo [Assale anteriore Dx] A4 I 1.6-1.8-1.8 4x4-1.8 T-1.8 T 4x4-1.9 TDI-1.9 DUO-1.9 TDI 4x4-2.4-2.4 4x4-2.5 TDI-2.5 TDI 4x4-2.6-2.6 4x4-2.8-2.8 4x4-RS4 4x4-S4 4x4

oe: 8D0419831J -- 8D0419831K

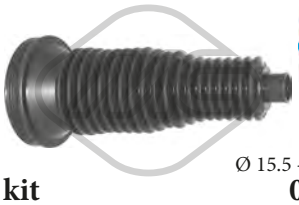

Ø 15.5 - 79 mm

01880 kit **00880**

kit cuffia cremagliera sterzo [Assale anteriore Dx] A4 II 1.8 TFSI-1.8 TFSI 4x4-2.0 TDI 4x4-2.0 TDI-2.0 TFSI 4x4-2.0 TFSI-3.0 TDI 4x4-3.0 TDI-3.0 TFSI 4x4-RS4 4x4-S4 4x4

oe: 4G0423832A

Ø 15.5 - 54 mm

01899 kit **00899**

kit cuffia cremagliera sterzo [Assale anteriore Sx] A4 II 1.8 TFSI 4x4-1.8 TFSI-2.0 TDI 4x4-2.0 TDI-2.0 TFSI 4x4-2.0 TFSI-2.7 TDI-3.0 TDI-3.0 TFSI 4x4-3.0 TDI 4x4-3.2 FSI-3.2 FSI 4x4-RS4 4x4-S4 4x4

oe: 4G0423831

Ø 16 - 61 mm

01910 kit **00910**

kit cuffia cremagliera sterzo [Assale anteriore bilaterale] A4 II 1.8 TFSI 4x4-1.8 TFSI-2.0 TDI 4x4-2.0 TDI-2.0 TFSI 4x4-2.0 TFSI-2.7 TDI-3.0 TDI 4x4-3.0 TDI-3.0 TFSI 4x4-3.2 FSI-3.2 FSI 4x4-S4 4x4

oe: 8K0422831

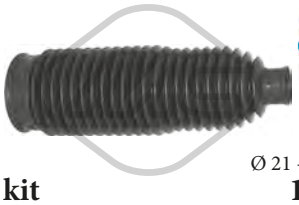

Ø 21 - 54 mm

11000 kit **10000**

kit cuffia cremagliera sterzo [Assale anteriore Sx] A4 I 1.6-1.8 T-1.8 T 4x4-1.9 TDI 4x4-1.9 TDI-2.0 TDI-2.0 TFSI 16V-2.0 TFSI 4x4-2.0 TFSI-2.0 FSI-2.0 TDI 16V-2.0-2.0 TDI 4x4-2.4-2.5 TDI 4x4-2.5 TDI-2.7

oe: 8E1422065G -- 8E0419831A

Ø 15 - 54 mm

11553 kit **10553**

kit cuffia cremagliera sterzo [Assale anteriore bilaterale] A4 II 3.0 TDI

oe: 0K55232125

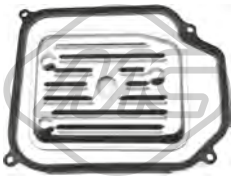

21001

filtro cambio automatico A4 I 1.6-1.8 T-1.8-1.9 TDI-1.9 DUO-2.0-2.0 FSI-2.4-2.5 TDI-2.6-2.8-3.0

oe: 01M325429

21054

filtro cambio automatico A4 I 1.6-1.8 T-1.8 T 4x4-1.9 TDI 4x4-1.9 TDI-2.0 TDI-2.0-2.0 FSI-2.0 TFSI 16V-2.4-2.5 TDI 4x4-2.5 TDI-2.7 TDI-3.0 4x4-3.0-3.0 TDI 4x4-3.2 FSI-3.2 FSI 4x4

oe: 01J301519L -- 01J301517B

21055

filtro cambio automatico A4 I 1.6-1.8 T-1.8 T 4x4-1.9 TDI 4x4-1.9 TDI-2.0 TDI-2.0 TFSI 16V-2.0 TDI 4x4-2.0 TFSI 4x4-2.0 TFSI-2.0 TDI 16V-2.0-2.0 FSI-2.4-2.5 TDI 4x4-2.5 TDI-2.7 TDI-3.0 TDI 4x4-3.0 4x4-

oe: 01J301519N -- 01J301517D

21065

filtro cambio automatico A4 I 2.0 TFSI 16V-2.0 TFSI-2.0 TFSI 4x4-3.0 TDI 4x4-3.2 FSI-3.2 FSI 4x4

oe: 09L325429 -- 09L321371A

© INDUSTRIAL METALCAUCHO, S.L.U.

21067
filtro cambio automatico A4 II 2.0 TDI 4x4-2.0 TDI-2.0 TFSI 4x4-2.0 TFSI-3.0 TDI 4x4-3.0 TFSI 4x4

oe: 0B5325429E -- 0B5321371E

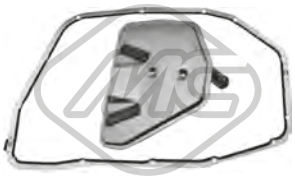

21068
filtro cambio automatico A4 II 2.0 TFSI-2.0 TFSI 4x4-3.0 TDI 4x4-3.2 FSI-3.2 FSI 4x4

oe: 0B6325429 -- 09E321371A

21108
filtro cambio automatico A4 II 2.0 TFSI-2.0 TFSI 4x4-3.0 TDI 4x4-3.2 FSI-3.2 FSI 4x4

oe: 0B6325429 -- 0B6325429KIT

05468
giunto trasmissione [anteriore] A4 I 1.8 4x4-1.8 T 4x4-1.9 TDI 4x4-2.5 TDI 4x4-2.8 4x4-3.0 4x4-S4 4x4

oe: 1J0521127A

04405 Ø 143 mm - 6 N° alette
puleggia smorzatore con antivibrante A4 I 1.8 T-1.8 T 4x4-2.0-2.0 FSI

oe: 06A105243E

04480 Ø 143 mm - 6 N° alette
puleggia smorzatore con antivibrante 1.9 TDI-1.9 TDI 4x4-2.0 TDI-2.0 TDI 4x4-2.0 TDI 16V

oe: 038105243E -- 03G105243C

04494 Ø 143 mm - 6 N° alette
puleggia smorzatore con antivibrante A4 II 2.0 TDI 4x4-2.0 TDI

oe: 038105243M -- 038105243L

04497 Ø 143 mm - 4|5 N° alette
puleggia smorzatore con antivibrante A4 I 1.9 TDI-1.9 TDI 4x4

oe: 038105243F

04498 Ø 143 mm - 4|5 N° alette
puleggia smorzatore con antivibrante A4 I 1.9 TDI-1.9 DUO-1.9 TDI 4x4

oe: 028105243Q

06200 Ø 166.7 mm - 6 N° alette
puleggia smorzatore con antivibrante 3.2 FSI-3.2 FSI 4x4

oe: 06E105251C -- 06E105251A

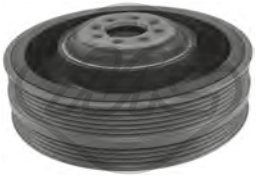

06201 Ø 189 mm - 4|6 N° alette
puleggia smorzatore con antivibrante A4 I 2.5 TDI-2.5 TDI 4x4

oe: 59105251M -- 059105251M

06202 Ø 188.5 mm - 6 N° alette
puleggia smorzatore con antivibrante 2.7 TDI-3.0 TDI 4x4-3.0 TDI

oe: 59105251BQ -- 59105251BN

04769 Ø 8 mm Ø 75.5 mm
cuscinetto tendicinghia A4 I 1.9 TDI-1.9 TDI 4x4

oe: 038145299A -- 038145299

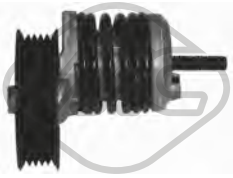

04945
cuscinetto tendicinghia A4 I 1.9 TDI-1.9 DUO-1.9 TDI 4x4

oe: 028903315M

04997 Ø 23 mm Ø 55.9 mm - 6 N° alette
puleggia alternatore A4 I

oe: 038903119T -- 038903119A

05002 Ø 17 mm Ø 56 mm - 5 N° alette
puleggia alternatore A4 I 1.6-1.8 T 4x4-1.8-1.8 4x4-1.8 T-1.9 TDI 4x4-1.9 TDI-1.9 DUO

oe: 038903119M -- 028903119AC

05003 Ø 17 mm Ø 56 mm - 5 N° alette
puleggia alternatore A4 I 1.9 TDI-1.9 DUO-1.9 TDI 4x4

oe: 028903119T

05007 Ø 17 mm Ø 56 mm - 6 N° alette
puleggia alternatore A4 I 1.9 TDI-1.9 TDI 4x4

oe: 03D903119A

© INDUSTRIAL METALCAUCHO, S.L.U.

05044
cuscinetto tendicinghia A4 I 1.9 TDI-1.9 TDI 4x4

oe: 038903315D -- 038903315P

05046 Ø 64 mm
cuscinetto tendicinghia A4 I 2.5 TDI-2.5 TDI 4x4-3.0 TDI 4x4

oe: 59903341J -- 059903341J

05424 Ø 70|70,0 mm
cuscinetto tendicinghia 1.9 TDI-1.9 TDI 4x4-2.0 TDI 4x4-2.0 TDI-2.0 TDI 16V

oe: 038903315AN -- 038903315AM

06281 Ø 8 mm Ø 40 mm
cuscinetto tendicinghia 1.9 TDI-1.9 TDI 4x4-2.0 TDI-2.0 TDI 4x4-2.0 TDI 16V-2.0 TFSI-2.0 TFSI 4x4-S4 4x4

oe: 38109244N -- 38109244J

06282 Ø 72 mm
cuscinetto tendicinghia A4 I 1.6

oe: 6A109479F -- 6A109479C

06285 Ø 66 mm
cuscinetto tendicinghia A4 II 2.0 TDI 4x4-2.0 TDI

oe: 3L109243F -- 3L109243C

06286 Ø 8,0 mm Ø 40,0 mm
cuscinetto tendicinghia A4 II 2.0 TDI 4x4-2.0 TDI

oe: 3L109244G -- 03L109244G

06287 Ø 8,0 mm Ø 28,0 mm
cuscinetto tendicinghia 1.8-1.8 T 4x4-1.8 T-1.8 4x4-2.0 TDI-2.0 TDI 4x4-2.0 TFSI-2.0 TFSI 4x4-2.7 TDI-3.0 TDI 4x4

oe: 58109244 -- 36109244K

06289 Ø 8,0 mm Ø 60,0|70,6 mm
cuscinetto tendicinghia A4 II 1.4 TFSI

oe: 4E109479H -- 4E109479A

06290 Ø 50,0 mm
cuscinetto tendicinghia A4 II 1.4 TFSI

oe: 4E109244E -- 4E109244B

06375 Ø 65,0 mm
cuscinetto tendicinghia A4 II 1.4 TFSI

oe: 4E145299P -- 4E145299N

02453 Filetto esterno [mm]: M14 x 1,5
tappo di plastica coppa olio A4 II 1.4 TFSI-1.8 TFSI-1.8 TFSI 4x4-2.0 TFSI 4x4-2.0 TFSI

oe: 06L103801

03720
coperchio distribuzione [Superiore] A4 I 1.6

oe: 06A109108B

05695 N° denti: 22
corona albero a camme A4 I

oe: 028105263E

05696 N° denti: 52
corona albero a camme A4 I 1.6

oe: 06A109111B -- 06A109105C

05697 N° denti: 22
corona albero a camme A4 I 1.6-1.8-1.8 4x4-1.8 T-1.8 T 4x4

oe: 049105263C

05706 N° denti: 22
corona albero a camme A4 I 1.9 TDI

oe: 038105263F

© INDUSTRIAL METALCAUCHO, S.L.U.

05961 N° denti: 26
corona albero a camme A4 I 1.6-1.8 T-1.8 T 4x4-2.0-2.0 FSI

oe: 06A105263E

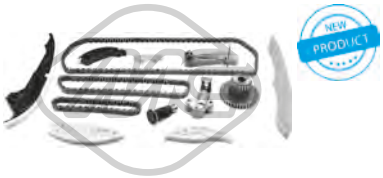

07123
kit catena distribuzione A4 II 1.8 TFSI-2.0 TFSI 4x4-2.0 TFSI

oe: 06K109467K -- 06H109509Q

57842
kit catena distribuzione A4 II 1.8 TFSI

oe: 06K109467K -- 06H109509Q

53004 Ø 17,5 mm
testina barra accoppiamento [Assale anteriore bilaterale] A4 I 1.6-1.8 T-1.8-1.8 4x4-1.8 T 4x4-1.9 TDI-1.9 DUO-1.9 TDI 4x4-2.0-2.0 FSI-2.4-2.4 4x4-2.5 TDI-2.5 TDI 4x4-2.6 4x4-2.6-2.8-2.8 4x4-3.0-3.0 4x4-RS4
oe: 4B1422065T -- 4B0419811E

53126 L: 128 mm
tirante assiale [Assale anteriore bilaterale] A4 I 1.6-1.8-1.8 4x4-1.8 T-1.8 T 4x4-1.9 TDI-1.9 DUO-1.9 TDI 4x4-2.4-2.4 4x4-2.5 TDI-2.5 TDI 4x4-2.6-2.6 4x4-2.8-2.8 4x4-RS4 4x4-S4 4x4
oe: 8E0422821C -- 8E0422821A

04135
supporto cambio [Sx] A4 I 1.6-1.8-1.8 4x4-1.8 T-1.8 T 4x4-1.9 TDI-1.9 DUO-1.9 TDI 4x4-2.5 TDI-2.8-2.8 4x4

oe: 8D0399151H

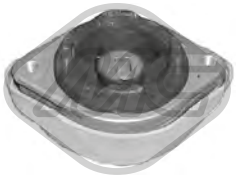

04136
supporto cambio [Dx] A4 I 1.6-1.8-1.8 4x4-1.8 T-1.8 T 4x4-1.9 DUO-1.9 TDI-1.9 TDI 4x4-2.6-2.6 4x4

oe: 8D0399151M -- 8D0399151J

05955
supporto centrale cambio [centro] A4 I 1.6-1.8 T-1.8 T 4x4-2.0-2.0 TDI-2.0 TDI 16V-2.0 TDI 4x4-2.0 TFSI-2.0 TFSI 4x4

oe: 8E0399105HB

57424
supporto motore A4 I 1.8 T-1.8 T 4x4-1.9 TDI 4x4-1.9 TDI-2.0 TFSI 16V-2.0-2.0 TDI 16V-2.0 TDI 4x4-2.0 TDI-2.0 TFSI-2.0 FSI-2.0 TFSI 4x4

oe: 8E0399105JD -- 8E0399105EL

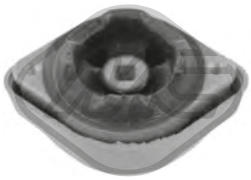

57764
supporto motore [bilaterale] A4 I 1.6-1.8 T 4x4-1.8 T-1.8-1.9 TDI-1.9 TDI 4x4-1.9 DUO-2.0-2.4-2.5 TDI 4x4-2.5 TDI-2.6-2.8-3.0 4x4-3.0

oe: 8D0399151R -- 8D0399151N

57769
supporto motore [centro] A4 II 2.0 TDI 4x4-2.0 TFSI 4x4-2.7 TDI-3.0 TDI-3.0 TDI 4x4-3.0 TFSI 4x4-RS4 4x4-S4 4x4

oe: 8K0399151DB -- 8K0399151CD

57770
supporto motore [centro] A4 II 2.0 TDI 4x4-2.0 TDI

oe: 8K0399151CL -- 8K0399151BC

05935 Ø 23,81 mm
cilindretto frizione A4 I 2.0

oe: 8E0721257A -- 8E0721257B

02643
supporto marmitta 1.6-1.9 TDI 4x4-1.9 TDI-2.0-2.0 TDI-2.0 FSI-2.0 TDI 16V-2.0 TDI 4x4-3.0 TDI 4x4

oe: 8D0253147E

02735
supporto marmitta A4 I 1.6-1.8-1.8 4x4-1.8 T-1.8 T 4x4-1.9 TDI-1.9 DUO-1.9 TDI 4x4-2.4-2.5 TDI-2.5 TDI 4x4-2.6-2.6 4x4-2.8-2.8 4x4

oe: 8D0253144R -- 8D0253144K

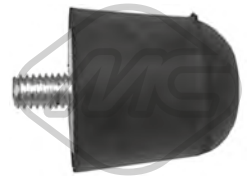

02737
supporto marmitta A4 I

oe: 4A0253149C

04097
supporto marmitta [posteriore] A4 I

oe: 8E0253147

04123
supporto marmitta A4 I

oe: 1J0253144G

© INDUSTRIAL METALCAUCHO, S.L.U.

AUDI A4 (8D2, B5, 8E2, B6, 8EC, B7, 8K2, B8, B9) 11/1994 -

04869
supporto marmitta [Assale posteriore] A4 I 1.6-1.8-1.8 T 4x4-1.8 T-1.9 TDI-1.9 TDI 4x4-2.4-2.6-2.8

oe: 1K0253144AH

06292
supporto marmitta [posteriore] A4 II 2.0 TDI-2.0 TDI 4x4

oe: 8K0253144A

07066
supporto marmitta A4 I 2.0 TDI

oe: 206511KB1A -- 20651JJ00B

41001
supporto marmitta A4 II 1.8 TFSI-2.0 TDI

oe: 8K0253144E

41002
supporto marmitta A4 I 1.6-1.8 T-1.8 T 4x4-1.9 TDI 4x4-1.9 TDI-2.0 TDI-2.0 TFSI 16V-2.0 TFSI 4x4-2.0 TDI 4x4-2.0 TDI 16V-2.0-2.0 FSI-2.0 TFSI-2.4-2.5 TDI 4x4-2.5 TDI-2.7 TDI-3.0-3.0 TDI 4x4-3.0 4x4-
oe: 8E0253144AG

41003
supporto marmitta A4 I 1.6-1.8 T-1.9 TDI-2.0 TDI-2.0-2.0 TFSI 16V-2.0 TFSI 4x4-2.0 TFSI-2.0 FSI-2.4-2.5 TDI-2.7 TDI-3.0-3.2 FSI

oe: 8E0253144AF

41007
supporto marmitta A4 I 3.2 FSI 4x4

oe: 44066AJ010 -- 44066AE021

03735
interruttore luce freno (4 poli) A4 I 1.9 TDI-1.9 DUO-1.9 TDI 4x4-2.5 TDI-2.5 TDI 4x4-RS4 4x4

oe: 4A0945515A

03737
interruttore luce freno (2 poli) A4 I 1.6-1.8-1.8 4x4-1.8 T-1.8 T 4x4-1.9 TDI-2.4-2.4 4x4-2.6-2.6 4x4-2.8-2.8 4x4-RS4 4x4-S4 4x4

oe: 443945515

02059
pompa tergicristalli 1.6-1.8 TFSI 4x4-1.8 4x4-1.8 TFSI-1.8 T-1.8-1.8 T 4x4-1.9 TDI 4x4-1.9 DUO-1.9 TDI-2.0 TDI 4x4-2.0-2.0 TFSI 4x4-2.0 FSI-2.0 TFSI-2.0 TDI-2.0 TDI 16V-2.4-2.4 4x4-2.5 TDI-2.5 TDI
oe: 1K6955651 -- 1T0955651A

02062
pompa tergicristalli 1.6-1.8 TFSI-1.8 T-1.8 T 4x4-1.8-1.8 4x4-1.8 TFSI 4x4-1.9 TDI 4x4-1.9 TDI-2.0 TDI-2.0 TFSI 16V-2.0 TFSI 4x4-2.0 TFSI-2.0 FSI-2.0 TDI 16V-2.0-2.0 TDI 4x4-2.4 4x4-2.4-2.5 TDI 4x4-
oe: 1J5955651 -- 1T0955651

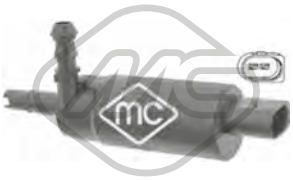

02075
pompa lavafari 1.6-1.8-1.8 TFSI-1.8 T-1.8 T 4x4-1.8 4x4-1.8 TFSI 4x4-1.9 DUO-1.9 TDI 4x4-1.9 TDI-2.0 TDI-2.0 TFSI 4x4-2.0 TFSI 16V-2.0 TFSI-2.0 FSI-2.0-2.0 TDI 4x4-2.0 TDI 16V-2.4-2.4 4x4-2.5 TDI 4x4-2.5
oe: 535955681 -- 431955679A

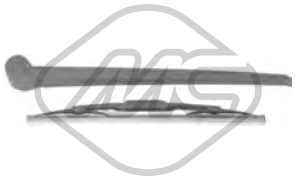

68124 L: 330 mm
spazzola tergicristalli [posteriore] A4 I 1.6-1.8 T-1.8 T 4x4-1.9 TDI-1.9 TDI 4x4-2.0 TDI-2.0 TDI 16V-2.0-2.0 TDI 4x4-2.0 FSI-2.0 TFSI-2.0 TFSI 4x4-2.4-2.5 TDI-2.5 TDI 4x4-2.7 TDI-3.0-3.0 4x4-3.0 TDI 4x4-
oe: 8E9955425C -- 8E9955407C

68500
sensore livello liquido tergicristalli 1.6-1.8 TFSI 4x4-1.8 TFSI-1.8 T-1.8 T 4x4-1.8-1.8 4x4-1.9 TDI 4x4-1.9 DUO-1.9 TDI-2.0 TDI-2.0 TFSI 16V-2.0-2.0 TFSI 4x4-2.0 TDI 4x4-2.0 FSI-2.0 TFSI-2.0 TDI 16V-2.4-
oe: 7M0919376

50090 L: 1030|1100 mm
sensore velocità ruota - ABS Sensore passivo [Assale anteriore bilaterale] A4 I 1.6-1.8-1.8 4x4-1.8 T-1.8 T 4x4-1.9 TDI-1.9 DUO-1.9 TDI 4x4-2.4-2.4 4x4-2.5 TDI-2.5 TDI 4x4-2.6-2.6 4x4-2.8-2.8 4x4-S4 4x4
oe: 8D0927803

50091 L: 985 mm
sensore velocità ruota - ABS Sensore passivo [Assale post. bilaterale] A4 I 1.6-1.8-1.8 T-1.9 TDI-1.9 DUO-2.4-2.5 TDI-2.6-2.8

oe: 8D0927807C

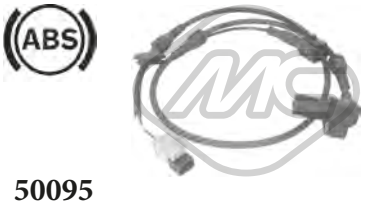

50095 L: 1050 mm
sensore velocità ruota - ABS Sensore passivo [Assale anteriore bilaterale] A4 I 1.8 4x4-1.8 T 4x4-1.9 TDI 4x4-2.4 4x4-2.5 TDI 4x4-2.6 4x4-2.8 4x4-RS4 4x4-S4 4x4
oe: 4B0927803B

50122 L: 1050 mm
sensore velocità ruota - ABS Sensore passivo [Assale anteriore] A4 I 1.6-1.8 T-1.8 T 4x4-1.9 TDI-1.9 TDI 4x4-2.0-2.0 FSI-2.4-2.5 TDI-2.5 TDI 4x4-3.0-3.0 4x4-S4 4x4
oe: 8E0927803A

© INDUSTRIAL METALCAUCHO, S.L.U.

50123 L: 1050 mm
sensore velocità ruota - ABS Sensore passivo [Assale anteriore] A4 I 1.6-1.8 T-1.8 T 4x4-1.9 TDI 4x4-1.9 TDI-2.0 TDI-2.0 TFSI-2.0-2.0 TDI 16V-2.0 FSI-2.0 TFSI 4x4-2.4-2.5 TDI 4x4-2.5 TDI-3.0 TDI 4x4-3.0
oe: 8E0927803B

50177 L: 1150 mm
sensore velocità ruota - ABS Sensore passivo [Assale posteriore] A4 I 1.6-1.8 T-1.8 T 4x4-1.9 TDI-1.9 TDI 4x4-2.0-2.0 FSI-2.4-2.5 TDI 4x4-2.5 TDI-3.0-3.0 4x4-S4 4x4
oe: 8E0927807B

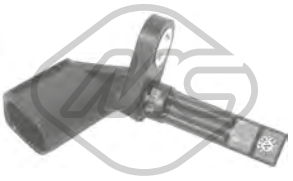

50179 L: 70 mm
sensore velocità ruota - ABS Sensore attivo A4 II 1.8 TFSI-1.8 TFSI 4x4-2.0 TDI 4x4-2.0 TDI-2.0 TFSI 4x4-2.0 TFSI-2.7 TDI-3.0 TDI 4x4-3.0 TDI-3.0 TFSI 4x4-3.2 FSI-3.2 FSI 4x4-RS4 4x4-S4 4x4
oe: 4E0927803F -- 4E0927803D

50235
sensore velocità ruota - ABS A4 I 1.9 TDI-2.0-2.0 TDI 16V

oe: 8E0927807G

02110 Ø 19,6 mm
gommina ad anello 1.8 TFSI-2.0 TDI-2.0 TDI 4x4-2.0 TFSI-2.0 TFSI 4x4-2.7 TDI-3.0 TDI-3.0 TDI 4x4-3.2 FSI 4x4-3.2 FSI-S5 4x4

oe: 1J0122096F -- 6X0122101E

03677 Pressione [bar]: 1.5
tappo vaschetta acqua 1.8 TFSI-2.0 TDI-2.0 TDI 4x4-2.0 TFSI-2.0 TFSI 4x4-2.7 TDI-3.0 TDI-3.0 TDI 4x4-3.0 TFSI 4x4-3.2 FSI 4x4-3.2 FSI-S5 4x4

oe: 3B0121321

30207
termostato raffreddamento 82 °C 2.0 TDI-2.0 TDI 4x4

oe: 03L121113A -- 032121110F

35056
manicotto sfiato motore S5 4x4

oe: 079103209AG -- 079103209AK

35110
separatore olio motore 3.0 TDI 4x4

oe: 059103495G

02916 Dimensioni filettatura: M14x150
tappo coppa olio 1.8 TFSI-2.0 TDI-2.0 TDI 4x4-2.0 TFSI-2.0 TFSI 4x4

oe: N90813202 -- N90813201

06330 L: 140 mm
scambiatore di calore 1.8 TFSI-2.0 TFSI-2.0 TFSI 4x4

oe: 06J117021P -- 06J117021D

06334 L: 191 mm
scambiatore di calore 3.2 FSI-3.2 FSI 4x4-S5 4x4

oe: 06E117021G

06339 L: 120 mm
scambiatore di calore 2.0 TDI

oe: 03L117021B -- 03L117021C

06344
scambiatore di calore 2.7 TDI-3.0 TDI 4x4

oe: 059117021K

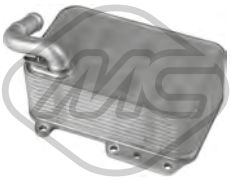

39003
scambiatore di calore 3.0 TDI-3.0 TDI 4x4

oe: 059117021R -- 059117015P

39531
seperdor di olio [Testa a cilindro] 1.8 TFSI-2.0 TFSI-2.0 TFSI 4x4

oe: 6H103464L -- 06H103464L

Tipo funzionamento: elettrico
93056 N° raccordi: 5
valvola EGR con guarnizione 2.0 TDI-2.0 TDI 4x4

oe: 03L131501G -- 03L131501E

Tipo funzionamento: elettrico
93073
valvola EGR 2.0 TDI-2.0 TDI 4x4-2.7 TDI-3.0 TDI-3.0 TDI 4x4

oe: 1J0906283C -- 1K0906283A

Tipo funzionamento: elettrico
93092
valvola EGR con guarnizione 2.7 TDI-3.0 TDI 4x4

oe: 059131502G -- 059131502B

33021
tubo flessibile carburante 2.0 TDI-2.0 TDI 4x4

oe: 03L130235AE

33023
tubo flessibile carburante 2.0 TDI

oe: 03L130235F -- 03L130235K

33025
tubo flessibile carburante 2.0 TDI-2.0 TDI 4x4

oe: 03L130235S

© INDUSTRIAL METALCAUCHO, S.L.U.

33031
tubo flessibile carburante 2.7 TDI-3.0 TDI 4x4

oe: 059130218J -- 059130218J

33033
tubo flessibile carburante 3.0 TDI-3.0 TDI 4x4

oe: 059130218AJ -- 059130218AJ

33034
tubo flessibile carburante 3.0 TDI 4x4

oe: 059130218H

SISTEMA DI ALIMENTAZIONE ARIA e TURBO

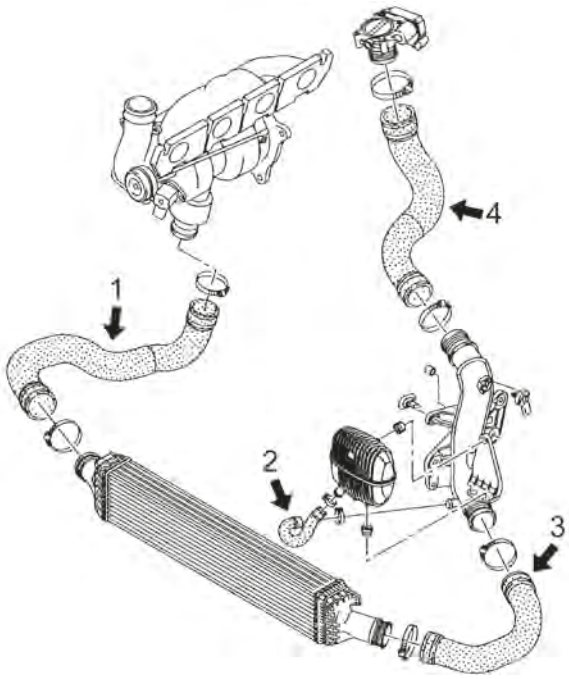

motore 1.8TFSi - 2.0TFSI 136CV (CAGB), 143CV (CAGA), 163CV (CAHB), 160CV (CDHB), 170CV (CABD e CAHA), 180CV (CDNB), 211CV (CAEB, CDNC e CPMA), 220CV (CAED e CPMB)

1	09702	tubo flessibile destro intercooler 136-143-163-170CV
	09705	tubo flessibile destro intercooler 160-180-211-220CV
2	09740	tubo flessibile di pressione 136-143-163-170-180-211-220CV
3	09706	tubo flessibile sinistra intercooler 160-170-180-211-220CV
4	09703	tubo flessibile al tubo rigido 160-180-211-220CV
	09704	tubo flessibile al tubo rigido 136-143-163-170CV

C5M6243TURBOP1 AUDI A5 I (8F7, 8T3, 8TA) 06/2007 - 01/2017

09702
manicotto turbo [Dx] 2.0 TFSI-2.0 TFSI 4x4

oe: 8K0145738T

09703
manicotto turbo 1.8 TFSI-2.0 TDI-2.0 TDI 4x4-2.0 TFSI-2.0 TFSI 4x4

oe: 8K0145737J

09704
manicotto turbo 2.0 TDI-2.0 TDI 4x4

oe: 8K0145737Q -- 8K0145737K

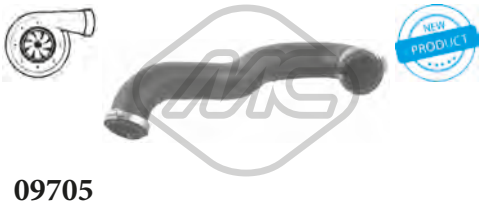

09705
manicotto turbo [Dx] 1.8 TFSI-2.0 TFSI-2.0 TFSI 4x4

oe: 8K0145738M

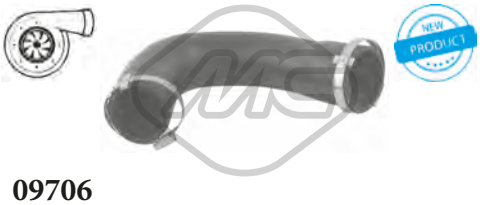

09706
manicotto turbo [Sx] 1.8 TFSI-2.0 TFSI-2.0 TDI-2.0 TDI 4x4-2.0 TFSI 4x4

oe: 8K0145709H

09740
manicotto turbo 2.0 TDI-2.0 TDI 4x4-2.0 TFSI-2.0 TFSI 4x4

oe: 8K0145832B

© INDUSTRIAL METALCAUCHO, S.L.U.

09741
manicotto turbo 2.7 TDI-3.0 TDI 4x4

oe: 059145834D

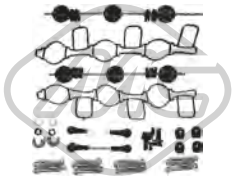

57836
kit riparazione collettore immissione 2.0 TDI-2.0 TDI 4x4

oe: 059198212

92175
tubo lubrificazione turbo 2.0 TDI-2.0 TDI 4x4

oe: 03L145771A -- 15407-17011

57414
supporto motore [Dx] 2.0 TDI-2.0 TDI 4x4

oe: 8R0199381AJ

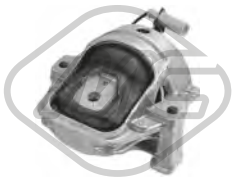

57773
supporto motore [Dx] 2.0 TDI-2.0 TDI 4x4

oe: 8R0199381B

57774
supporto motore [Sx] 1.8 TFSI-2.0 TFSI-2.0 TFSI 4x4

oe: 8R0199381E -- 8R0199381C

01047 Ø 12,0 mm Ø 27,0|45,0 mm
silentblock braccio sospensione [Assale anteriore bilaterale] 1.8 TFSI-2.0 TDI-2.0 TDI 4x4-2.0 TFSI-2.0 TFSI 4x4-2.7 TDI-3.0 TDI-3.0 TDI 4x4-3.0 TFSI 4x4-3.2 FSI-3.2 FSI 4x4-RS5 4x4-S5 4x4
oe: 8K0407182B -- 8K0407182A

04144 Ø 24 mm
boccola barra stabilizzatrice [Assale anteriore] 1.8 TFSI-2.0 TDI-2.0 TDI 4x4-2.0 TFSI-2.0 TFSI 4x4-2.7 TDI-3.0 TDI 4x4-3.2 FSI-3.2 FSI 4x4-S5 4x4

oe: 4A0411327A -- 4D0411327G

06573 Ø 12 mm Ø 44 mm
silentblock braccio sospensione [Assale anteriore inferiore] 1.8 TFSI-2.0 TDI-2.0 TDI 4x4-2.0 TFSI-2.0 TFSI 4x4-2.7 TDI-3.0 TDI-3.0 TDI 4x4-3.0 TFSI 4x4-3.2 FSI-3.2 FSI 4x4-RS5 4x4-S5 4x4
oe: 4E0407181B

40058 Ø 10,0 mm L: 103 mm
bielletta barra stabilizzatrice [Assale post. bilaterale] 1.8 TFSI-2.0 TDI-2.0 TDI 4x4-2.0 TFSI-2.0 TFSI 4x4-2.7 TDI-3.0 TDI-3.0 TDI 4x4-3.0 TFSI 4x4-3.2 FSI-3.2 FSI 4x4-RS5 4x4-S5 4x4
oe: 8K0505465G -- 8K0505465E

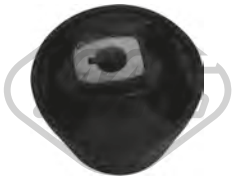

57506 Ø 13,0 mm Ø 75,0 mm
silentblock braccio sospensione [Assale anteriore bilaterale] 1.8 TFSI-2.0 TDI-2.0 TDI 4x4-2.0 TFSI-2.0 TFSI 4x4-2.7 TDI-3.0 TDI-3.0 TDI 4x4-3.0 TFSI 4x4-3.2 FSI-3.2 FSI 4x4-RS5 4x4-S5 4x4
oe: 8K0407183F -- 8K0407183D

02147 Ø 10,0 mm Ø 45,70|47,0 mm
silentblock braccio sospensione [Assale anteriore bilaterale] 1.8 TFSI-2.0 TDI-2.0 TDI 4x4-2.0 TFSI-2.0 TFSI 4x4-2.7 TDI-3.0 TDI-3.0 TDI 4x4-3.0 TFSI 4x4-3.2 FSI-3.2 FSI 4x4-S5 4x4
oe: 8D0407515A -- 8D0407515B

07006
supporto ammortizzatore [Superiore] 1.8 TFSI-2.0 TDI-2.0 TDI 4x4-2.0 TFSI-2.0 TFSI 4x4-2.7 TDI-3.0 TDI-3.0 TDI 4x4-3.0 TFSI 4x4-3.2 FSI-3.2 FSI 4x4-RS5 4x4-S5 4x4
oe: 8T0513029A -- 8T0513029

07011
supporto ammortizzatore [Assale anteriore bilaterale] 1.8 TFSI-2.0 TDI-2.0 TFSI-2.0 TDI 4x4-2.0 TFSI 4x4-2.7 TDI-3.0 TDI-3.0 TDI 4x4-3.2 FSI-3.2 FSI 4x4-RS5 4x4-S5 4x4
oe: 8K0412377C -- 8K0412377A

57484
supporto ammortizzatore [Assale anteriore bilaterale] 1.8 TFSI-2.0 TDI-2.0 TFSI-2.0 TDI 4x4-2.0 TFSI 4x4-2.7 TDI-3.0 TDI-3.0 TDI 4x4-3.2 FSI-3.2 FSI 4x4-S5 4x4
oe: 8K0412377D -- 8K0412377B

© INDUSTRIAL METALCAUCHO, S.L.U.

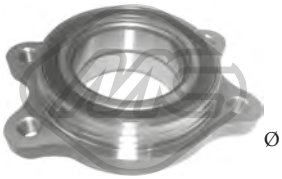

Ø 126 mm

90132 H: 40 mm

mozzo ruota [Assale anteriore] 1.8 TFSI-2.0 TDI-2.0 TDI 4x4-2.0 TFSI-2.0 TFSI 4x4-2.7 TDI-3.0 TDI-3.0 TDI 4x4-3.0 TFSI 4x4-3.2 FSI-3.2 FSI 4x4-RS5 4x4-S5 4x4

oe: 4H0498625C -- 4H0498625

Ø 142 mm

N° denti: 42

90135 H: 71.8 mm

mozzo ruota [Assale anteriore] 1.8 TFSI-2.0 TDI-2.0 TDI 4x4-2.0 TFSI-2.0 TFSI 4x4-2.7 TDI-3.0 TDI-3.0 TDI 4x4-3.0 TFSI 4x4-3.2 FSI-3.2 FSI 4x4-RS5 4x4-S5 4x4

oe: 8K0407613B

02122 L: 300 mm

segnalatore usura freni [anteriore] 1.8 TFSI-2.0 TDI-2.0 TDI 4x4-2.0 TFSI-2.0 TFSI 4x4-2.7 TDI-3.0 TDI-3.0 TDI 4x4-3.0 TFSI 4x4-3.2 FSI-3.2 FSI 4x4-S5 4x4

oe: 8T0907637 -- 8K0615121

Ø 28 - 97 mm

11023 kit **10023**

kit cuffia trasmissione [lato ruota Assale anteriore bilaterale] 1.8 TFSI-2.0 TDI-2.0 TFSI-3.0 TDI 4x4-3.2 FSI-RS5 4x4-S5 4x4

oe: 8E0498203C -- 8E0498203A

Ø 28 - 67 mm

11026 kit **10026**

kit cuffia trasmissione [sul lato del cambio Assale post. bilaterale Assale anteriore bilaterale] 2.0 TDI 4x4-2.0 TDI-2.0 TFSI 4x4-3.0 TDI 4x4-3.2 FSI 4x4-RS5 4x4-S5 4x4

oe: 1K0498201H -- 7L0498201A

Ø 27 - 71 mm

11039 kit **10039**

kit cuffia trasmissione [sul lato del cambio Assale anteriore bilaterale] 1.8 TFSI-2.0 TDI-2.0 TFSI-2.0 TDI 4x4-2.7 TDI-3.0 TDI-3.0 TDI 4x4-3.0 TFSI 4x4-3.2 FSI-RS5 4x4-S5 4x4

oe: 3C0498201A -- 1603284

Ø 28,5 - 92.5 mm

11042 kit **10042**

kit cuffia trasmissione [lato ruota Assale anteriore bilaterale] 1.8 TFSI-2.0 TDI-2.0 TFSI-2.0 TDI 4x4-3.0 TDI 4x4-3.0 TFSI 4x4-3.2 FSI-RS5 4x4-S5 4x4

oe: 7E0498203 -- 7P0498203

Ø 21 - 85 mm

11053 kit **10053**

kit cuffia trasmissione [Assale post. bilaterale lato ruota] 2.0 TDI 4x4-2.0 TDI-2.0 TFSI 4x4-3.2 FSI 4x4-3.2 FSI-S5 4x4

oe: 4B0598203 -- 8K0598203

Ø 26,5 - 70 mm

11060 kit **10060**

kit cuffia trasmissione [sul lato del cambio Assale anteriore bilaterale] 2.0 TDI 4x4-2.0 TDI-2.0 TFSI-2.0 TFSI 4x4-3.2 FSI 4x4

oe: 1KM498201 -- 8K0498201C

Ø 28.5 - 62 mm

11062 kit **10062**

kit cuffia trasmissione [sul lato del cambio Assale post. bilaterale lato ruota] 2.0 TDI 4x4-2.0 TFSI-2.0 TFSI 4x4

oe: 8K0598203B -- 8K0598201D

Ø 30,5 - 96 mm

11511 kit **10511**

kit cuffia cremagliera sterzo [Assale posteriore lato ruota] 2.0 TDI-2.0 TDI 4x4-2.7 TDI-3.0 TDI

oe: 8K0498203C

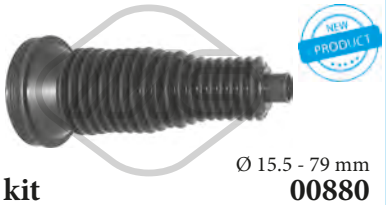

Ø 15.5 - 79 mm

01880 kit **00880**

kit cuffia cremagliera sterzo [Assale anteriore Dx] 1.8 TFSI-2.0 TDI-2.0 TDI 4x4-2.0 TFSI-2.0 TFSI 4x4-3.0 TDI-3.0 TDI 4x4-3.0 TFSI 4x4-RS5 4x4-S5 4x4

oe: 4G0423832A

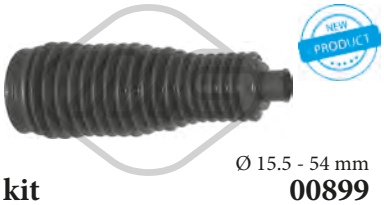

Ø 15.5 - 54 mm

01899 kit **00899**

kit cuffia cremagliera sterzo [Assale anteriore Sx] 1.8 TFSI-2.0 TDI-2.0 TDI 4x4-2.0 TFSI-2.0 TFSI 4x4-3.0 TDI-3.0 TDI 4x4-3.0 TFSI 4x4-RS5 4x4-S5 4x4

oe: 4G0423831

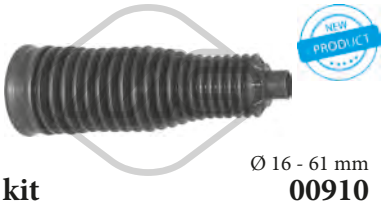

Ø 16 - 61 mm

01910 kit **00910**

kit cuffia cremagliera sterzo [Assale anteriore bilaterale] 1.8 TFSI-2.0 TDI-2.0 TFSI-2.0 TDI 4x4-2.0 TFSI 4x4-2.7 TDI-3.0 TDI-3.0 TDI 4x4-3.0 TFSI 4x4-3.2 FSI-3.2 FSI 4x4-RS5 4x4-S5 4x4

oe: 8K0422831

21067

filtro cambio automatico 2.0 TDI-2.0 TFSI-2.0 TDI 4x4-2.0 TFSI 4x4-3.0 TDI 4x4-3.0 TFSI 4x4-3.2 FSI 4x4-3.2 FSI-RS5 4x4-S5 4x4

oe: 0B5325429E -- 0B5321371E

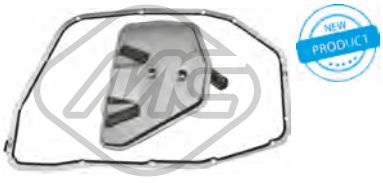

21068

filtro cambio automatico 2.0 TFSI-2.0 TFSI 4x4-3.0 TDI 4x4-3.2 FSI 4x4-3.2 FSI-S5 4x4

oe: 0B6325429 -- 09E321371A

21108

filtro cambio automatico 2.0 TFSI-2.0 TFSI 4x4-3.0 TDI 4x4-3.2 FSI 4x4-3.2 FSI

oe: 0B6325429 -- 0B6325429KIT

04480 Ø 143 mm - 6 N° alette

puleggia smorzatore con antivibrante 2.0 TDI-2.0 TDI 4x4

oe: 038105243E -- 03G105243C

© INDUSTRIAL METALCAUCHO, S.L.U.

04494 Ø 143 mm - 6 N° alette
puleggia smorzatore con antivibrante 2.0 TDI-2.0 TDI 4x4

oe: 038105243M -- 038105243L

06200 Ø 166.7 mm - 6 N° alette
puleggia smorzatore con antivibrante 3.2 FSI-3.2 FSI 4x4

oe: 06E105251C -- 06E105251A

06202 Ø 188.5 mm - 6 N° alette
puleggia smorzatore con antivibrante 2.7 TDI-3.0 TDI-3.0 TDI 4x4

oe: 59105251BQ -- 59105251BN

05424 Ø 70|70,0 mm
cuscinetto tendicinghia 2.0 TDI-2.0 TDI 4x4

oe: 038903315AN -- 038903315AM

06281 Ø 8 mm Ø 40 mm
cuscinetto tendicinghia 2.0 TDI-2.0 TDI 4x4

oe: 38109244N -- 38109244J

06285 Ø 66 mm
cuscinetto tendicinghia 2.0 TDI-2.0 TDI 4x4

oe: 3L109243F -- 3L109243C

06286 Ø 8,0 mm Ø 40,0 mm
cuscinetto tendicinghia 2.0 TDI-2.0 TDI 4x4

oe: 3L109244G -- 03L109244G

06287 Ø 8,0 mm Ø 28,0 mm
cuscinetto tendicinghia 2.0 TDI-2.0 TDI 4x4-2.7 TDI-3.0 TDI 4x4

oe: 58109244 -- 36109244K

02453 Filetto esterno [mm]: M14 x 1,5
tappo di plastica coppa olio 1.8 TFSI-2.0 TFSI-2.0 TFSI 4x4

oe: 06L103801

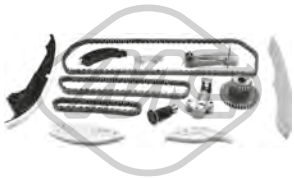

07123
kit catena distribuzione 1.8 TFSI-2.0 TFSI-2.0 TFSI 4x4

oe: 06K109467K -- 06H109509Q

57842
kit catena distribuzione 1.8 TFSI

oe: 06K109467K -- 06H109509Q

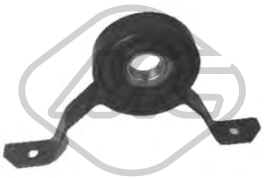

06708
supporto albero trasmissione 2.0 TDI 4x4-2.0 TFSI 4x4-3.0 TDI 4x4-3.0 TFSI 4x4-3.2 FSI 4x4-RS5 4x4-S5 4x4

oe: 8T0521101P

57769
supporto motore [centro] 2.0 TDI 4x4-2.0 TDI-2.0 TFSI 4x4-2.7 TDI-3.0 TDI-3.0 TDI 4x4-3.0 TFSI 4x4-3.2 FSI-3.2 FSI 4x4-RS5 4x4-S5 4x4

oe: 8K0399151DB -- 8K0399151CD

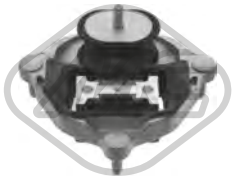

57770
supporto motore [centro] 2.0 TDI-2.0 TDI 4x4

oe: 8K0399151CL -- 8K0399151BC

06292
supporto marmitta [posteriore] 2.0 TDI-2.0 TDI 4x4

oe: 8K0253144A

02059
pompa tergicristalli 2.0 TFSI

oe: 1K6955651 -- 1T0955651A

02062
pompa tergicristalli 1.8 TFSI-2.0 TDI-2.0 TDI 4x4-2.0 TFSI-2.0 TFSI 4x4-2.7 TDI-3.0 TDI-3.0 TDI 4x4-3.0 TFSI 4x4-3.2 FSI-3.2 FSI 4x4-RS5 4x4-S5 4x4

oe: 1J5955651 -- 1T0955651

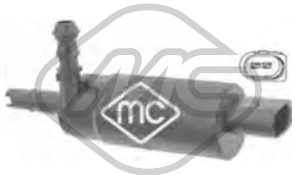

02075
pompa lavafari 1.8 TFSI-2.0 TDI-2.0 TDI 4x4-2.0 TFSI-2.0 TFSI 4x4-2.7 TDI-3.0 TDI-3.0 TDI 4x4-3.2 FSI 4x4-3.2 FSI-RS5 4x4-S5 4x4

oe: 535955681 -- 431955679A

© INDUSTRIAL METALCAUCHO, S.L.U.

68500

sensore livello liquido tergicristalli 1.8 TFSI-2.0 TDI-2.0 TDI 4x4-2.0 TFSI-2.0 TFSI 4x4-2.7 TDI-3.0 TDI-3.0 TDI 4x4-3.0 TFSI 4x4-3.2 FSI 4x4-3.2 FSI-RS5 4x4-S5 4x4

oe: 7M0919376

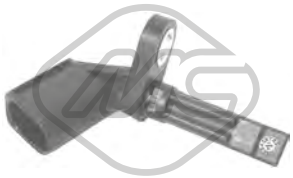

50179 L: 70 mm

sensore velocità ruota - ABS Sensore attivo 1.8 TFSI-2.0 TDI-2.0 TDI 4x4-2.0 TFSI-2.0 TFSI 4x4-2.7 TDI-3.0 TDI-3.0 TDI 4x4-3.0 TFSI 4x4-3.2 FSI 4x4-3.2 FSI-RS5 4x4-S5 4x4

oe: 4E0927803F -- 4E0927803D

© INDUSTRIAL METALCAUCHO, S.L.U.

35695
valvola di controllo raffreddamento 2.0 TFSI-2.0 TFSI 4x4-2.0 TFSI g-tron

oe: 4H0121671B -- 4H0121671D

33032
tubo flessibile carburante 3.0 TDI-3.0 TDI 4x4

oe: 059130218AR -- 059130218AN

01047 Ø 12,0 mm Ø 27,0|45,0 mm
silentblock braccio sospensione [Assale anteriore bilaterale] 1.4 TFSI-2.0 TDI-2.0 TDI 4x4-2.0 TFSI-2.0 TFSI 4x4-2.0 TFSI g-3.0 TDI-3.0 TDI 4x4-tron

oe: 8K0407182B -- 8K0407182A

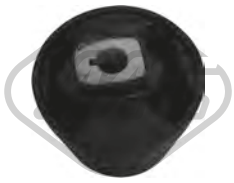

57506 Ø 13,0 mm Ø 75,0 mm
silentblock braccio sospensione [Assale anteriore bilaterale] 1.4 TFSI-2.0 TDI-2.0 TDI 4x4-2.0 TFSI-2.0 TFSI 4x4-2.0 TFSI g-3.0 TDI-3.0 TDI 4x4-RS5 4x4-S5 4x4-tron
oe: 8K0407183F -- 8K0407183D

Ø 28,5 - 92.5 mm
11042 kit **10042**
kit cuffia trasmissione [lato ruota Assale anteriore bilaterale] S5 4x4

oe: 7E0498203 -- 7P0498203

06286 Ø 8,0 mm Ø 40,0 mm
cuscinetto tendicinghia 2.0 TDI-2.0 TDI 4x4

oe: 3L109244G -- 03L109244G

06287 Ø 8,0 mm Ø 28,0 mm
cuscinetto tendicinghia 2.0 TDI-2.0 TDI 4x4

oe: 58109244 -- 36109244K

02453 Filetto esterno [mm]: M14 x 1,5
tappo di plastica coppa olio 2.0 TDI-2.0 TDI 4x4-2.0 TFSI-2.0 TFSI 4x4

oe: 06L103801

02062
pompa tergicristalli 2.0 TDI-2.0 TFSI-2.0 TDI 4x4-2.0 TFSI 4x4-3.0 TDI-3.0 TDI 4x4

oe: 1J5955651 -- 1T0955651

© INDUSTRIAL METALCAUCHO, S.L.U.

SISTEMA DI RAFFREDDAMENTO

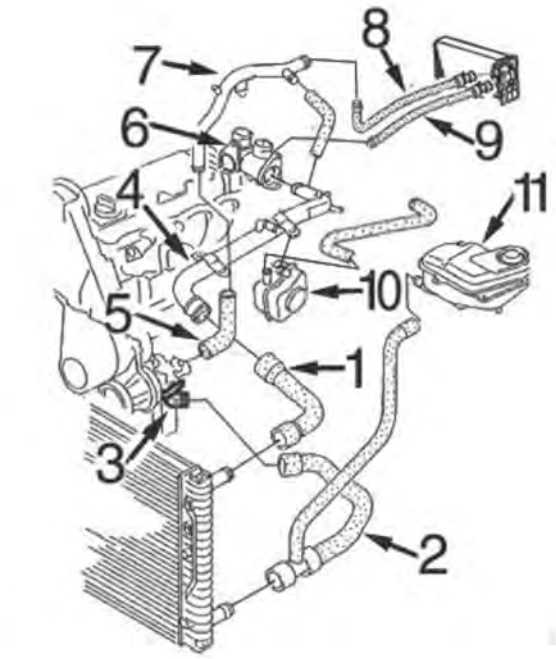

benzina 1.8 (1995-2001):

1	09327	manicotto superiore radiatore
2	09326	manicotto inferiore radiatore
3	03528	flangia pompa acqua
5	09317	manicotto uscita pompa acqua al tubo rigido
6	03566	termostato acqua testata (laterale)
8	09316	manicotto dal riscaldamento al tubo metallico dal '97 (connettore rapido)
9	09331	manicotto dal riscaldamento alla scatola acqua dal '97 (connettore rapido)

C5M258M1891M5110M9154CAP1 AUDI A6 I/II - ALLROAD (4A, 4B2, 4B5, 4BH, C4, C5) 06/1994 - 08/2005

SISTEMA DI RAFFREDDAMENTO

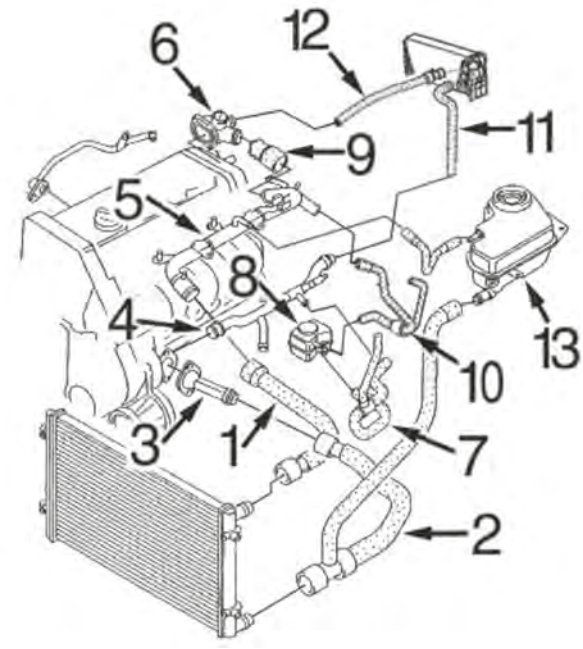

benzina 1.6/2.0 (2001-2006):

1	09327	manicotto superiore radiatore
2	09320	manicotto inferiore radiatore
3	03601	raccordo ingresso acqua al monoblocco
6	03566	termostato acqua testata (laterale) 1.8T
8	05380	scambiatore di calore
11	09316	manicotto dal riscaldamento al tubo metallico
12	09315	manicotto dal riscaldamento alla scatola acqua testata
13	03729	vaschetta espansione

C5M258M1891M5110M9154CAP2 AUDI A6 I/II - ALLROAD (4A, 4B2, 4B5, 4BH, C4, C5) 06/1994 - 08/2005

SISTEMA DI RAFFREDDAMENTO

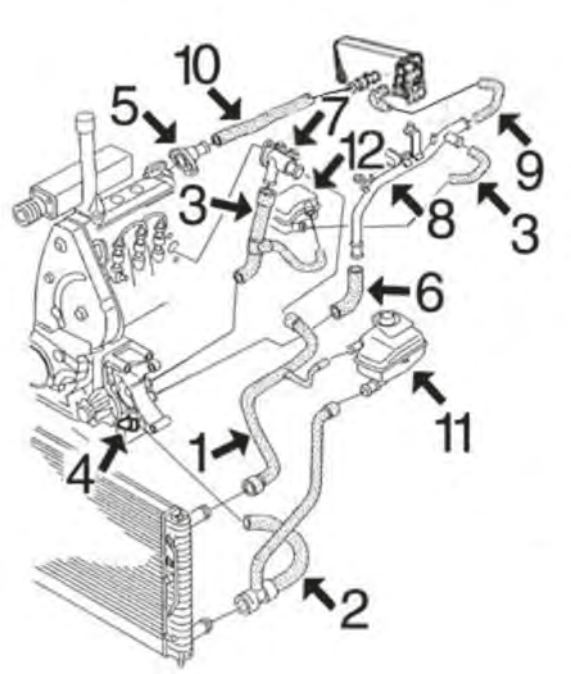

Diesel 1.9TDi di 110 CV (1997-2001):

1	09313	manicotto superiore radiatore
2	09312	manicotto inferiore radiatore
3	09314	kit manicotti scambiatore di calore
4	03593	raccordo ingresso acqua al monoblocco
5	03818	flangia acqua testata (laterale)
6	09317	manicotto dalla pompa al tubo metallico
7	03542	flangia testata (frontale)
8	03207	tubo acqua metallico dal 2/'97- (connettore rapido)
9	09316	manicotto dal riscaldamento al tubo metallico dal '97 (connettore rapido)
10	09315	manicotto dal riscaldamento alla scatola acqua dal '97 (connettore rapido)

C5M258M1891M5110M9154CAP3 AUDI A6 I/II - ALLROAD (4A, 4B2, 4B5, 4BH, C4, C5) 06/1994 - 08/2005

SISTEMA DI RAFFREDDAMENTO

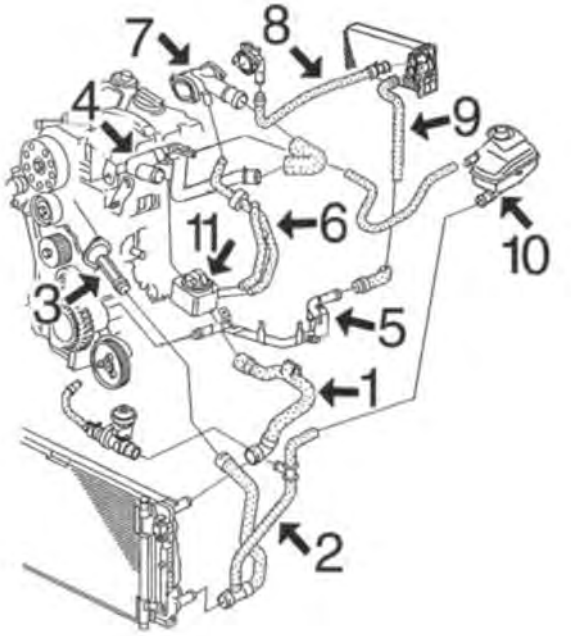

Diesel 1.9TDi di 130CV (2001-2006):

1	09319	manicotto superiore radiatore
2	09320	manicotto inferiore radiatore
3	03601	raccordo ingresso acqua al monoblocco
4	03209	tubo acqua metallico
5	03208	tubo acqua metallico
6	09324	manicotto doppio allo scambiatore di calore
8	09325	manicotto dal riscaldamento al coperchio testata
9	09316	manicotto dal riscaldamento al tubo metallico
10	03729	vaschetta espansione
	03730	tappo vaschetta espansione
11	05375	scambiatore di calore 130CV

C5M258M1891M5110M9154CAP4 AUDI A6 I/II - ALLROAD (4A, 4B2, 4B5, 4BH, C4, C5) 06/1994 - 08/2005

00120
connettore raffreddamento A6 II 1.8-1.8 T-1.8 T 4x4

oe: 06B133989C

00762
connettore a T riscaldamento A6 I 1.8-1.8 4x4-1.9 TDI-2.0-2.0 16V-2.0 16V 4x4-2.3-2.3 4x4-2.5 TDI-2.5 TDI 4x4

oe: 4A0819497

02110 Ø 19,6 mm
gommina ad anello A6 II,ALLROAD 1.8-1.8 T 4x4-1.8 T-1.9 TDI-2.0-2.4 4x4-2.4-2.5 TDI-2.5 TDI 4x4-2.7 T 4x4-2.7 T-2.8 4x4-2.8-3.0-3.0 4x4-4.2 V8 4x4-4.2 4x4-RS6 4x4-RS6 plus 4x4-S6 4x4
oe: 1J0122096F -- 6X0122101E

© INDUSTRIAL METALCAUCHO, S.L.U.

03092
termostato raffreddamento 87 °C A6 I 1.9 TDI-2.0

oe: 069121113B -- 059121113A

03207
tubo acqua A6 II 1.9 TDI

oe: 028121065AD

03208
tubo acqua A6 II 1.9 TDI

oe: 038121065BH

03209
tubo acqua A6 II 1.9 TDI

oe: 038121071S -- 038121071F

03231
tubo acqua A6 II 1.8 T-1.8 T 4x4

oe: 06B121071L

03517
beccuccio testata (laterale) [Installazione laterale] A6 I,A6 II 1.9 TDI-2.0-2.0 16V-2.0 16V 4x4

oe: 037121145 -- 026121145E

03522
flangia termostato A6 I 1.9 TDI-2.0-2.0 16V-2.0 16V 4x4

oe: 037121133F -- 037121132E

03528
flangia termostato A6 I,A6 II 1.8-1.8 4x4-1.8 T-1.8 T 4x4

oe: 030121121B

03536
flangia termostato A6 I,A6 II 1.9 TDI-2.0-2.0 16V-2.0 16V 4x4

oe: 055121121F

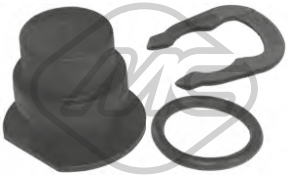

03540
kit tappo sensore acqua A6 I

oe: 357121140 -- 025121142

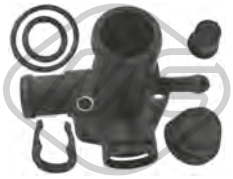

03542
flangia termostato A6 I,A6 II 1.9 TDI

oe: 028121132A -- 028121132A

03566
beccuccio testata (laterale) [Installazione laterale] A6 I,A6 II 1.8-1.8 4x4-1.8 T-1.8 T 4x4

oe: 058121133B -- 058121132

03573 Ø 63 mm
tappo vaschetta acqua A6 I,A6 II 1.8-1.8 4x4-1.8 T-1.8 T 4x4-1.9 TDI-2.0-2.0 16V-2.0 16V 4x4-2.3-2.3 4x4-2.4-2.4 4x4-2.5 TDI 4x4-2.5 TDI-2.6-2.6 4x4-2.7 T 4x4-2.7 T-2.8 4x4-2.8-3.0-3.0 4x4-3.7-3.7 4x4-4.2
oe: 1J0121321 -- 1J0121321A

03574 Pressione [bar]: 1.2
tappo vaschetta acqua A6 I 1.8-1.8 4x4-1.9 TDI-2.0-2.0 16V-2.0 16V 4x4-2.3-2.3 4x4-2.5 TDI-2.5 TDI 4x4-2.6-2.6 4x4-2.8-2.8 4x4-S6 4.2 4x4-S6 T 4x4

oe: 171121321F -- 171121321D

03583
beccuccio testata (laterale) A6 I 2.0 16V-2.0 16V 4x4

oe: 027121145B

03586
coperchio posteriore testata A6 I 1.9 TDI

oe: 028121145C -- 028121144M

03587
flangia testata A6 I

oe: 028121145G -- 028121144N

03593
flangia termostato A6 I,A6 II 1.9 TDI-2.0-2.0 16V-2.0 16V 4x4

oe: 048121121B

© INDUSTRIAL METALCAUCHO, S.L.U.

03601
coperchio termostato A6 II 1.8-1.8 T-1.8 T 4x4-2.7 T-2.7 T 4x4

oe: 038121121B -- 06B121121

03623
vaschetta espansione A6 II 1.8-1.8 T-1.8 T 4x4-1.9 TDI-2.4-2.4 4x4-2.8-2.8 4x4-RS6 4x4

oe: 8D0121403J -- 8D0121403L

03686
flangia termostato A6 I 2.3-2.3 4x4-2.5 TDI-2.5 TDI 4x4-S6 T 4x4

oe: 074121121B -- 074121121

03729
vaschetta espansione A6 II 1.8 T-1.8 T 4x4-1.9 TDI-2.0

oe: 8E0121403

03730 Pressione [bar]: 1.5
tappo vaschetta acqua A6 II 1.8-1.8 T-1.8 T 4x4-1.9 TDI-2.0-2.4-2.4 4x4-2.5 TDI-2.5 TDI 4x4-2.7 T-2.7 T 4x4-2.8-2.8 4x4-3.0-3.0 4x4-3.7-3.7 4x4-4.2 4x4-RS6 4x4-RS6 plus 4x4-S6 4x4
oe: 8E0121321

03818
flangia termostato A6 II 1.9 TDI

oe: 028121144Q

03969 L: 278 mm
vaschetta espansione A6 II 2.4-2.4 4x4-2.7 T 4x4-3.0-3.0 4x4

oe: 8E0121403D

03970
vaschetta espansione A6 II 2.5 TDI-2.5 TDI 4x4

oe: 8E0121403E

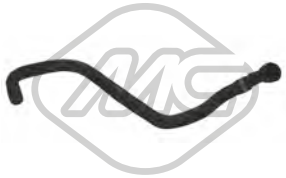

09045 L: 690 mm
manicotto radiatore [inferiore] A6 I 1.9 TDI

oe: 1J0122051A -- 1J0122051J

09046
manicotto radiatore [Superiore] A6 I 1.9 TDI

oe: 1J0122101B

09312
manicotto radiatore [inferiore] A6 II 1.9 TDI

oe: 8D0121055F -- 4B0121055G

09313
manicotto radiatore [Superiore] A6 II 1.9 TDI

oe: 8D0121101AJ

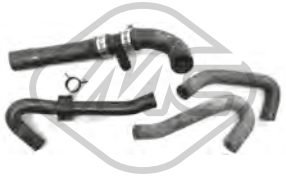

09314
kit manicotti scambiatore A6 II 1.9 TDI

oe: 058121058B -- 028121053AA

09317
manicotto dalla pompa al tubo metallico A6 I,A6 II 1.8-1.9 TDI

oe: 048121063 -- 058121063

09319
manicotto radiatore [Superiore] A6 II 1.9 TDI

oe: 8D0121101AD

09320
manicotto radiatore [inferiore] A6 II 1.8-1.8 T-1.9 TDI

oe: 8D0121055J -- 4B0121055J

09324
manicotto doppio allo scambiatore [inferiore] A6 II 1.9 TDI

oe: 038121086M -- 038121086F

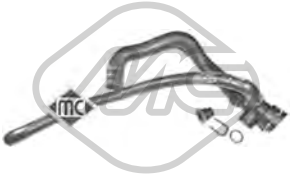

09326 L: 530 mm
manicotto radiatore [inferiore] A6 I 1.8

oe: 4B0121055F -- 8D0121055G

© INDUSTRIAL METALCAUCHO, S.L.U.

09327
manicotto radiatore [Superiore] A6 II 1.8 T-1.8 T 4x4

oe: 8D0121101K

09331
manicotto riscaldamento A6 II 1.8

oe: 8D0819371H

30228
scatola termostato 100 °C A6 II 2.0

oe: 06B121111K

09315
manicotto riscaldamento A6 II 1.8-1.9 TDI

oe: 8D0819371AB

09316
manicotto riscaldamento A6 I,A6 II 1.8-1.9 TDI-2.0

oe: 8D0819373N

09322
manicotto doppio allo scambiatore A6 II 1.9 TDI

oe:

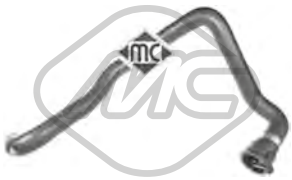

09325
manicotto riscaldamento A6 II 1.9 TDI

oe: 8D0819371AN

35046
manicotto sfiato motore A6 II 1.8 T-1.8 T 4x4

oe: 06A103213F

35047
manicotto sfiato motore A6 II 3.0-3.0 4x4

oe: 06C103217B -- 06C103217C

35053
manicotto sfiato motore A6 II 2.7 T-2.7 T 4x4

oe: 078103235B

35054
manicotto sfiato motore A6 II,ALLROAD 2.7 T 4x4

oe: 078103235G

35055
manicotto sfiato motore A6 II,ALLROAD 2.7 T 4x4

oe: 078103235R

35114
separatore olio motore A6 II 1.8 T-1.8 T 4x4

oe: 06A129101A -- 06A129101D

35116
separatore olio motore A6 II 1.8 T-1.8 T 4x4

oe: 06A145710P

35117
separatore olio motore A6 II 3.0-3.0 4x4

oe: 06C103245

35816
tubo flessibile ventilazione monoblocco A6 II 2.0

oe: 06B103211H -- 06B103211E

35817
tubo flessibile ventilazione monoblocco A6 II 2.4-2.4 4x4-2.8-2.8 4x4

oe: 078103224R -- 078103224P

02780
anelli conici marmitta A6 I,A6 II 1.9 TDI-2.0-2.3-2.3 4x4-2.5 TDI-2.5 TDI 4x4

oe: 028129589B

© INDUSTRIAL METALCAUCHO, S.L.U.

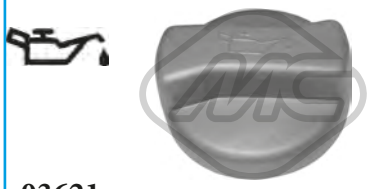

03621
tappo olio motore 1.8-1.8 T 4x4-1.8 4x4-1.8 T-1.9 TDI-2.0-2.0 16V-2.0 16V 4x4-2.3 4x4-2.3-2.5 TDI-2.5 TDI 4x4-4.2 4x4-S6 4.2 4x4-S6 Plus 4x4-S6 T 4x4

oe: 06B103485C -- 06A103485C

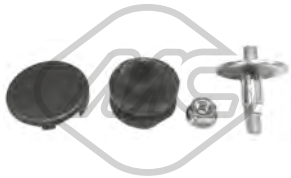

04365
kit montaggio coperchio motore A6 I,A6 II 1.9 TDI

oe: N90132603 -- +028103937

02448 L: 72 mm
guida asta livello olio A6 I,A6 II 1.8-1.8 T-1.8 4x4-1.8 T 4x4-2.0-2.0 16V-2.0 16V 4x4

oe: 053103663 -- 050103663

02876
guida asta livello olio A6 I,A6 II 1.9 TDI

oe: 028103663A -- 028103663B

03568
guida asta livello olio A6 II S6 4x4

oe: 06A103663B

03571 L: 270 mm
guida asta livello olio A6 II 1.9 TDI

oe: 038103663

03725
guida asta livello olio A6 II 1.8

oe: 06A103663A -- 06A103663

50290 N° raccordi: 2
sensore temperatura raffreddamento A6 I 1.8-1.8 4x4-1.9 TDI-2.0-2.0 16V-2.0 16V 4x4-2.3-2.3 4x4-2.5 TDI-2.5 TDI 4x4-S6 T 4x4

oe: 25906041A -- 025906041A

00674 Dimensioni filettatura: 14x150
tappo coppa olio A6 I 1.8-1.8 4x4-1.9 TDI

oe: 113115193

00759 Dimensioni filettatura: 26x150
tappo coppa olio A6 I 1.8-1.8 4x4-2.0-2.6-2.6 4x4-2.8-2.8 4x4

oe: 059103193

02916 Dimensioni filettatura: M14x150
tappo coppa olio 1.9 TDI-2.0-2.4-2.4 4x4-2.7 T-2.7 T 4x4-2.8-2.8 4x4-3.0-3.0 4x4

oe: N90813202 -- N90813201

04209 Dimensioni filettatura: M14 x 150
tappo coppa olio A6 I 1.9 TDI-2.0-2.0 16V-2.0 16V 4x4-2.3-2.3 4x4-2.5 TDI-2.5 TDI 4x4

oe: N91288901 -- N90288901

05374
scambiatore di calore A6 I,A6 II 1.8

oe: 038117070A -- 068117021B

05375
scambiatore di calore A6 II 1.9 TDI

oe: 038117070A -- 038117021B

05376 L: 94 mm
scambiatore di calore A6 II,ALLROAD 2.4-2.4 4x4-2.7 T 4x4-2.7 T-2.8-2.8 4x4

oe: 028117021E -- 028117021C

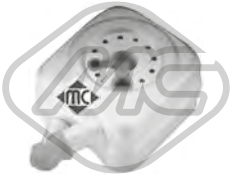

05378
scambiatore di calore A6 I,A6 II 2.4-2.4 4x4-2.6-2.6 4x4-2.8-2.8 4x4

oe: 038117070A -- 078117021A

05380
scambiatore di calore A6 II 1.8-1.8 T-1.8 T 4x4-1.9 TDI-2.0

oe: 038117070A -- 028117021B

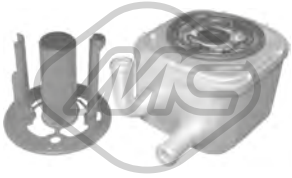

06323 L: 98 mm
scambiatore di calore A6 II,ALLROAD 2.5 TDI-2.5 TDI 4x4

oe: 059117021B

© INDUSTRIAL METALCAUCHO, S.L.U.

06332 L: 178 mm
scambiatore di calore A6 II 2.0

oe: 06B117021

06342 L: 165 mm
scambiatore di calore A6 II 4.2 4x4-RS6 4x4-RS6 plus 4x4-S6 4x4

oe: 077117021N -- 077117021Q

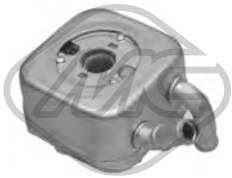

39007
scambiatore di calore A6 II 2.5 TDI-2.5 TDI 4x4

oe: 059117021C -- 059117021A

04759 L: 510 mm
asta livello olio A6 II 1.9 TDI

oe: 038115611B

02669
anello valvola sfiato A6 I 1.9 TDI

oe: 028103500

03644
tubo sfiato in plastica A6 I,A6 II 1.9 TDI

oe: 028103491J -- 028103491J

03719
valvola sfiato [Assale anteriore] A6 I,A6 II 1.9 TDI

oe: 028129101D

08226
manicotto sfiato A6 I 1.9 TDI-2.0

oe: 050103493A -- 048103493A

08385
manicotto sfiato A6 I 1.9 TDI

oe: 028103493E -- 028103493E

35818
tubo flessibile ventilazione monoblocco [inferiore] A6 II,ALLROAD 2.7 T 4x4

oe: 78131831L -- 078131831L

92135
valvola ventilazione A6 II 2.4-2.4 4x4

oe: 078103245E

Tipo funzionamento: pneumatico

93011
valvola EGR con guarnizione A6 II 1.9 TDI

oe: 038131501D -- 038131501AQ

Tipo funzionamento: pneumatico

93035
valvola EGR con guarnizioni A6 II 1.9 TDI

oe: 038131501J -- 038131501AL

Tipo funzionamento: pneumatico

93057
valvola EGR con guarnizione A6 I,A6 II 1.9 TDI

oe: 028131501B -- 028131501E

Tipo funzionamento: elettrico

93073
valvola EGR A6 II 1.9 TDI-2.5 TDI-2.5 TDI 4x4

oe: 1J0906283C -- 1K0906283A

00016 Ø 3 mm Ø 7 mm L: 25 mm
tappo ritorno iniettori A6 I,A6 II 1.9 TDI-2.5 TDI-2.5 TDI 4x4

oe: 1575.09 -- 9350058480

03672
valvola filtro gasolio A6 I 1.9 TDI-2.5 TDI-2.5 TDI 4x4

oe: 191127247A

03689
valvola filtro gasolio [anteriore] A6 II 1.9 TDI

oe: 1J0127247

© INDUSTRIAL METALCAUCHO, S.L.U.

03708
tappo serbatoio carburante A6 I,A6 II 1.8 4x4-1.9 TDI-2.0 16V 4x4-2.0-2.0 16V-2.3 4x4-2.3-2.5 TDI-2.5 TDI 4x4-2.6-2.6 4x4-2.8-2.8 4x4-4.2 4x4-S6 4.2 4x4-S6 4x4-S6 Plus 4x4-S6 T 4x4
oe: 1J0201553C -- 8N0201553

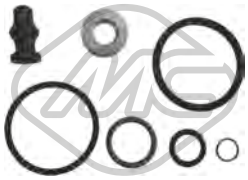

43005
kit riparazione sistema common rail A6 II 1.9 TDI

oe: 038198051A -- 038103385A

SISTEMA DI ALIMENTAZIONE ARIA e TURBO

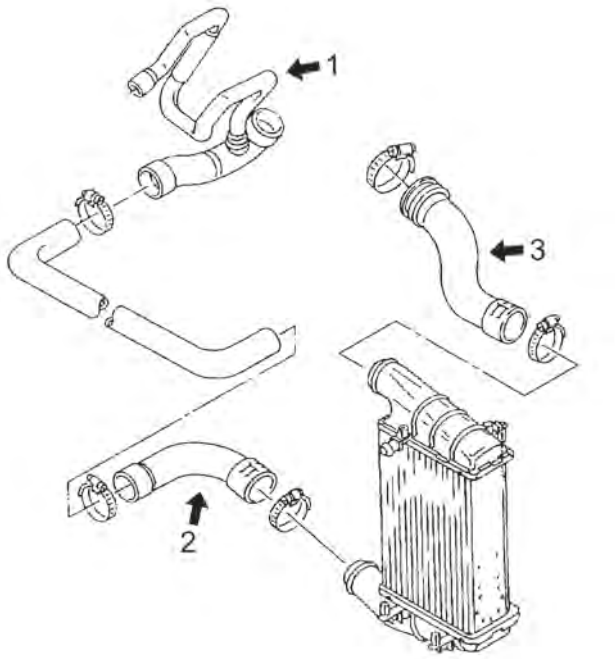

motore 1.8T 150CV (AEB, ANB, ARK e AWT), 180CV (APU)

1	09757	tubo flessibile turbo 150-180CV
2	09075	tubo flessibile dall'intercooler al tubo rigido (fissato con fascette) 150-180CV
3	09756	tubo flessibile superiore intercooler 150-180CV

C5M258M1891M5110M9154TURBOP1 AUDI A6 I/II - ALLROAD (4A, 4B2, 4B5, 4BH, C4, C5) 06/1994 - 08/2005

SISTEMA DI ALIMENTAZIONE ARIA e TURBO

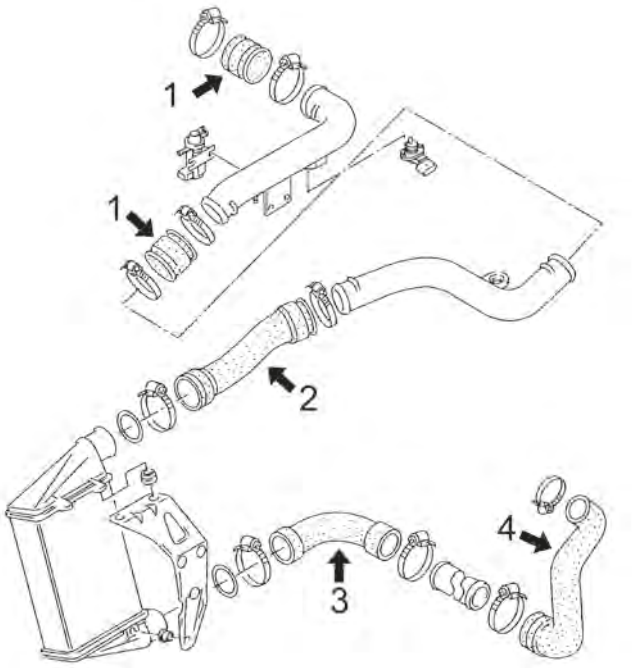

motore 1.9TDi 110CV (AFN-AVG) e 115CV (AJM)

1	09061	tubo flessibile carburante 110CV
2	09077	tubo flessibile carburante 115 CV
	09311	tubo flessibile carburante 110 CV
3	09075	tubo inferiore intercooler (fissato con fascette)
4	09072	tubo flessibile dal tubo rigido al collettore aspirazione

C5M258M1891M5110M9154TURBOP2 AUDI A6 I/II - ALLROAD (4A, 4B2, 4B5, 4BH, C4, C5) 06/1994 - 08/2005

© INDUSTRIAL METALCAUCHO, S.L.U.

SISTEMA DI ALIMENTAZIONE ARIA e TURBO

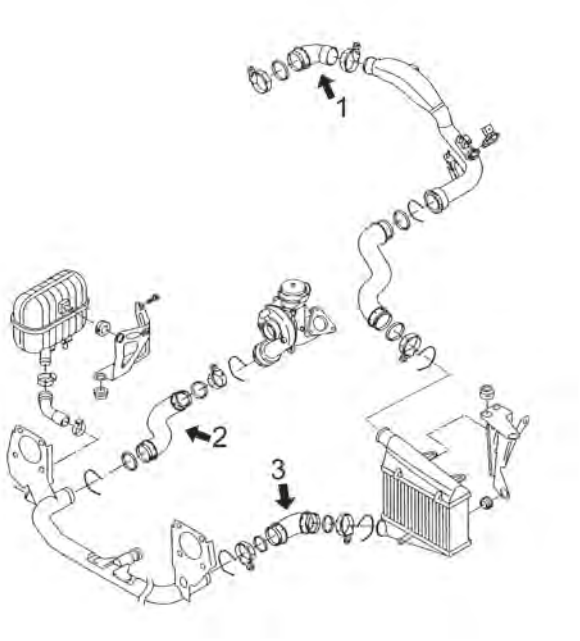

motore 1.9TDi 131CV (AWX e AVF)

1	09306	tubo flessibile carburante
2	09310	tubo flessibile dal turbo fino al 10/'02
3	09695	tubo inferiore intercooler

C5M258M1891M5110M9154TURBOP3 AUDI A6 I/II - ALLROAD (4A, 4B2, 4B5, 4BH, C4, C5) 06/1994 - 08/2005

09061 Ø 50 mm L: 59 mm
tubo flessibile carburante A6 II 1.9 TDI

oe: 1H0145834E -- 1H0145834J

09069
tubo flessibile carburante A6 II 1.9 TDI

oe: 1J0145828H

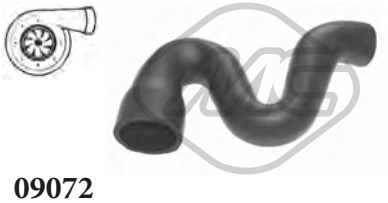

09072
manicotto turbo [inferiore] A6 II 1.9 TDI

oe: 8D0145828L

09075
manicotto turbo [inferiore] A6 II 1.8 T-1.8 T 4x4-1.9 TDI

oe: 8D0145834F -- 058145834A

09077
tubo flessibile carburante A6 I,A6 II 1.9 TDI-2.0-2.5 TDI

oe: 058145856K

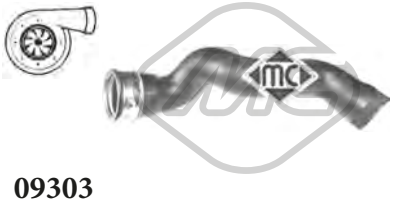

09303
tubo flessibile carburante A6 II 1.9 TDI

oe: 3B0145834R

09304
manicotto turbo [Superiore] A6 II 1.9 TDI

oe: 3B0145834N

09306
tubo flessibile carburante A6 II 1.9 TDI

oe: 3B0145834P

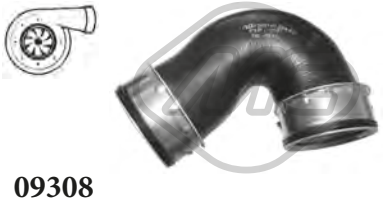

09308
manicotto turbo [inferiore] A6 II 1.9 TDI

oe: 3B0145834AC

© INDUSTRIAL METALCAUCHO, S.L.U.

09309
manicotto turbo A6 II 1.9 TDI

oe: 3B0145828G

09310
manicotto turbo A6 II 1.9 TDI

oe: 8E0145834P -- 8E0145834M

09311
tubo flessibile carburante A6 I,A6 II 1.9 TDI

oe: 058145856J

09695
manicotto turbo [inferiore] A6 II 1.9 TDI

oe: 8E0145837G

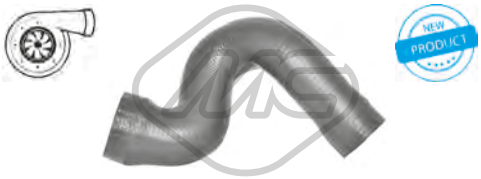

09756
manicotto turbo [Superiore] A6 II 1.8 T-1.8 T 4x4

oe: 4B0145838

09757
manicotto turbo A6 II 1.8 T-1.8 T 4x4

oe: 4B0145832B

09927
manicotto turbo A6 II 1.9 TDI

oe: 8E0145832J -- 8E0145832C

92147
tubo lubrificazione turbo A6 I 1.9 TDI

oe: 028145771BD

92149
tubo lubrificazione turbo A6 II 1.9 TDI

oe: 028145771BF

92161
tubo lubrificazione turbo A6 II 1.9 TDI

oe: 038145771L

© INDUSTRIAL METALCAUCHO, S.L.U.

SOSPENSIONE ANTERIORE e SUPPORTI MOTORE

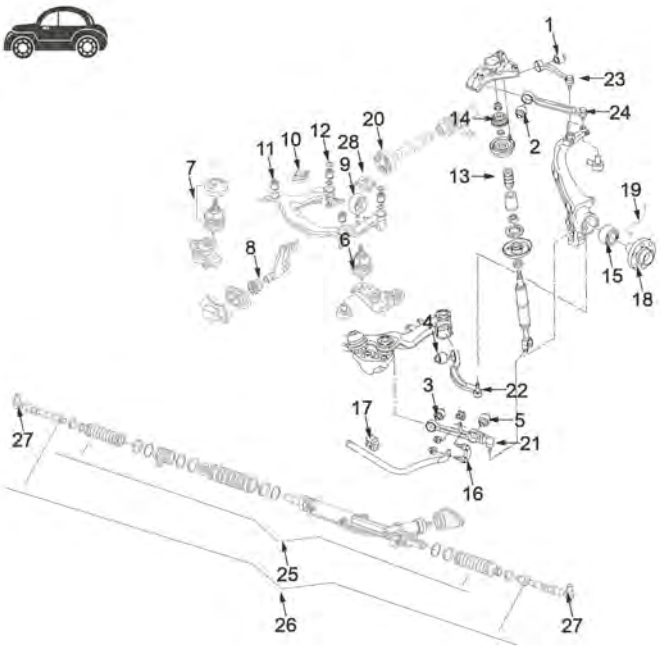

1	04137	silentblock interno braccio superiore (anteriore) sospensione anteriore dal '97
2	04137	silentblock interno braccio superiore (posteriore) sospensione anteriore dal '97
3	04139	silentblock interno braccio inferiore (anteriore) sospensione anteriore dal '97
4	04140	silentblock interno braccio inferiore (posteriore) sospensione anteriore dal '97
5	04138	silentblock esterno braccio inferiore (anteriore) sospensione anteriore dal '97
6	02485	supporto motore sinistro fino al '97: 1.9D-2.0-2.5D
	04130	supporto motore sinistro dal '97: 1.8
	04131	supporto motore sinistro dal '97: 2.4 - 2.7 - 2.8
	04132	supporto motore sinistro dal '97: 1.9D
	05357	supporto motore sinistro dal '97: 2.5D
7	02485	supporto motore destro fino al '97: 1.9D-2.0-2.5D
	04131	supporto motore destro dal '97: 2.4 - 2.7 - 2.8
	04132	supporto motore destro dal '97: 1.8 - 1.9
	05357	supporto motore destro dal '97: 2.5D
8	04359	silentblock guida supporto motore anteriore
9	04135	supporto sinistro cambio manuale d/ '97- fino al '04
	04136	supporto sinistro cambio automatico d/'97- fino al '04
10	04136	supporto destro cambio manuale e automatico dal '97 fino al '04
11	04303	silentblock anteriore supporto sub-chasis cambio
12	04304	silentblock posteriore supporto sub-chasis cambio
13	04302	tampone ammortizzatore anteriore in poliuretano dal '97
14	04337	supporto ammortizzatore anteriore dal '97
16	04143	bielletta sinistra barra stabilizzatrice dal '97 (con fori passanti)
	04146	bielletta destra barra stabilizzatrice dal '97 (con fori passanti)
17	04145	boccola barra stabilizzatrice da Ø 27 mm
18	90054	mozzo ruota
19	96008	tubo freno anteriore dal '97
20	05468	giunto trasmissione Quattro
21	52019	braccio sospensione inferiore posteriore fino al '01
	52066	braccio sospensione inferiore posteriore dal '02
22	52022	braccio sospensione inferiore anteriore destro
	52025	braccio sospensione inferiore anteriore sinistro
23	52007	braccio sospensione superiore anteriore destro
	52009	braccio sospensione superiore anteriore sinistro
24	52011	braccio sospensione superiore posteriore destro
	52013	braccio sospensione superiore posteriore sinistro
26	53126	tirante assiale ambo i lati
27	53004	testina barra accoppiamento ambo i lati

C5M258M1891M5110M9154SOPDP1 AUDI A6 I/II - ALLROAD (4A, 4B2, 4B5, 4BH, C4, C5) 06/1994 - 08/2005

SOSPENSIONE POSTERIORE

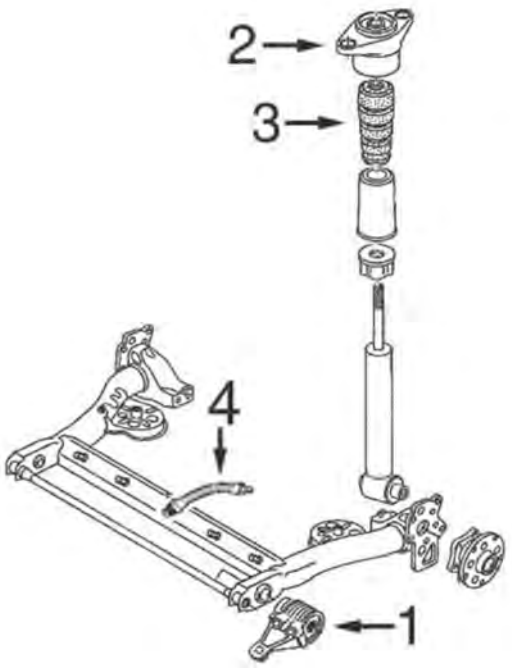

eccetto Quattro

1	05349	kit silentblock sinistro + destro ponte posteriore
2	05369	supporto ammortizzatore posteriore
3	05351	tampone ammortizzatore posteriore in poliuretano
4	96011	tubo freno posteriore di 205 mm

C5M258M1891M5110M9154SOPTP1 AUDI A6 I/II - ALLROAD (4A, 4B2, 4B5, 4BH, C4, C5) 06/1994 - 08/2005

01034
supporto motore [anteriore] A6 II 2.0-3.0-3.0 4x4

oe: 8E0199339

01041
supporto motore [Sx] A6 II 1.9 TDI-2.0-2.4-2.5 TDI

oe: 8E0199379D -- 8E0199379AF

02485
supporto motore [anteriore] A6 I,A6 II 1.8-1.8 4x4-1.9 TDI-2.0-2.0 16V-2.0 16V 4x4-2.3-2.3 4x4-2.5 TDI 4x4-S6 T 4x4

oe: 4A0199379A -- 4A0199379B

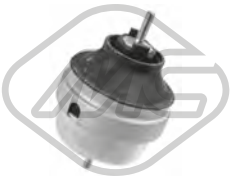

04130
supporto motore [Sx] A6 I,A6 II 1.8-1.8 4x4-1.8 T-1.8 T 4x4-1.9 TDI-2.0

oe: 8D0199379S -- 8D0199379J

04131
supporto motore [anteriore] A6 II 2.4-2.5 TDI-2.8

oe: 8D0199379K

04132
supporto motore [Dx] A6 II 1.8-1.8 T-1.8 T 4x4

oe: 8D0199382E -- 8D0199382L

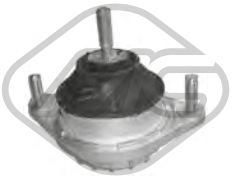

04174
supporto motore [anteriore Sx] A6 I,A6 II 1.9 TDI-2.3-2.3 4x4-2.6-2.6 4x4-2.8-2.8 4x4

oe: 8A0199379E -- 8A0199379B

04186
supporto motore [Dx] A6 I 1.9 TDI

oe: 1J0199262BE

© INDUSTRIAL METALCAUCHO, S.L.U.

04187
supporto motore [Sx] A6 I 1.9 TDI

oe: 1J0199555AJ -- 1J0199555CF

04359 Ø 26 mm Ø 68 mm L: 46 mm
silentblock supporto motore [anteriore] A6 I,A6 II 1.8 T-1.8 T 4x4-1.9 TDI-2.0 16V-2.0 16V 4x4-2.3-2.3 4x4-2.4-2.4 4x4-2.5 TDI-2.5 TDI 4x4-2.8-2.8 4x4

oe: 8D0199339F

05357
supporto motore [bilaterale] A6 II,ALLROAD 2.5 TDI-2.5 TDI 4x4

oe: 8E0199379AC -- 4B0199379E

01044
silentblock telaio [Assale anteriore bilaterale] A6 II 1.8-1.8 T-1.8 T 4x4-1.9 TDI-2.0-2.4-2.4 4x4-2.5 TDI-2.5 TDI 4x4-2.7 T-2.7 T 4x4-2.8-3.0-3.0 4x4-4.2 4x4-S6 4x4
oe: 8D0399415F -- 8D0399415E

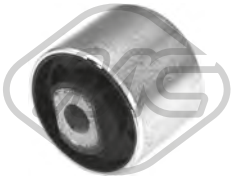

02164 Ø 62,5 mm
silentblock telaio [Assale post. bilaterale] A6 I 1.8-1.9 TDI-2.0-2.0 16V-2.3-2.5 TDI-2.6-2.8

oe: 4A0511247

02167 Ø 15 mm Ø 26|55 mm
silentblock braccio sospensione [interno Assale anteriore inferiore] A6 I 1.8-1.8 4x4-1.9 TDI-2.0-2.0 16V-2.0 16V 4x4-2.3-2.3 4x4-2.5 TDI-2.5 TDI 4x4-2.6-2.6 4x4-2.8-2.8 4x4-S6 4.2 4x4-S6 Plus 4x4-S6 T 4x4
oe: 4A0407183C -- 4A0407183D

04137 Ø 10 mm Ø 46.4 mm
silentblock braccio sospensione [Assale anteriore] A6 II 1.8-1.8 T-1.8 T 4x4-1.9 TDI-2.4-2.4 4x4-2.5 TDI-2.5 TDI 4x4-2.7 T-2.8-2.8 4x4

oe: 4D0407515C

04138 Ø 12 mm Ø 40.5 mm
silentblock braccio sospensione [Assale anteriore] A6 II 1.8-1.8 T-1.8 T 4x4-1.9 TDI-2.4-2.4 4x4-2.5 TDI-2.5 TDI 4x4-2.7 T-2.7 T 4x4-2.8-2.8 4x4-4.2 4x4

oe: 4D0407181H

04139 Ø 12 mm Ø 50 mm
silentblock braccio sospensione [Assale anteriore] A6 II,ALLROAD 1.8-1.8 T-1.8 T 4x4-1.9 TDI-2.0-2.4 4x4-2.4-2.5 TDI 4x4-2.5 TDI-2.7 T 4x4-2.7 T-2.8-2.8 4x4-3.0-3.0 4x4-4.2 4x4-S6 4x4
oe: 4D0407182G -- 4D0407182E

04140 Ø 12 mm Ø 64.6 mm
silentblock braccio sospensione [Assale anteriore] A6 II 1.8-1.8 T-1.8 T 4x4-1.9 TDI-2.0-2.4-2.4 4x4-2.5 TDI-2.5 TDI 4x4-2.7 T-2.7 T 4x4-2.8-2.8 4x4-3.0-3.0 4x4-3.7-3.7 4x4-4.2 4x4
oe: 4D0407183AC -- 4D0407183Q

04143 L: 90 mm
bielletta barra stabilizzatrice [Assale anteriore Sx] A6 I,A6 II 1.8-1.8 4x4-1.8 T-1.8 T 4x4-1.9 TDI-2.0-2.0 16V-2.0 16V 4x4-2.3-2.3 4x4-2.4-2.4 4x4-2.5 TDI 4x4-2.5 TDI-2.6-2.6 4x4-2.7 T-2.7 T 4x4-2.8-2.8 4x4-
oe: 8D0411317D

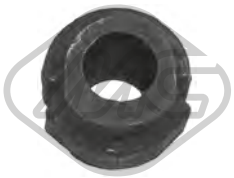

04144 Ø 24 mm
boccola barra stabilizzatrice [Assale anteriore] A6 II 1.8 T-1.8-1.8 T 4x4-1.9 TDI-2.0-2.4-2.4 4x4-2.5 TDI-2.5 TDI 4x4-2.7 T 4x4-2.8-2.8 4x4-3.0 4x4-4.2 4x4

oe: 4A0411327A -- 4D0411327G

04145 Ø 27 mm
boccola barra stabilizzatrice [Assale anteriore] 1.8-1.8 T 4x4-1.8 4x4-1.8 T-1.9 TDI-2.0 16V-2.0-2.0 16V 4x4-2.3-2.3 4x4-2.4-2.4 4x4-2.5 TDI 4x4-2.5 TDI-2.6 4x4-2.6-2.7 T-2.7 T 4x4-2.8-2.8 4x4-3.0-3.0 4x4-3.7-
oe: 4D0411327H -- 4D0411327F

04146 L: 90 mm
bielletta barra stabilizzatrice [Assale anteriore Dx] A6 I,A6 II 1.8-1.8 4x4-1.8 T-1.8 T 4x4-1.9 TDI-2.0-2.0 16V-2.0 16V 4x4-2.3-2.3 4x4-2.4-2.4 4x4-2.5 TDI 4x4-2.5 TDI-2.6-2.6 4x4-2.7 T-2.7 T 4x4-2.8-2.8 4x4-
oe: 8D0411318D

04303 Ø 70,8 mm
silentblock [anteriore] A6 I,A6 II 1.8-1.8 4x4-1.9 TDI-2.0 16V 4x4-2.0-2.0 16V-2.3-2.3 4x4-2.4-2.4 4x4-2.5 TDI-2.5 TDI 4x4-2.6 4x4-2.6-2.7 T 4x4-2.7 T-2.8-2.8 4x4-3.0-3.0 4x4-4.2 4x4-S6 4.2 4x4-S6 4x4-
oe: 8D0399415D

04304
silentblock posteriore supporto sub-chassis [posteriore] A6 II 1.8-1.8 T-1.8 T 4x4-1.9 TDI-2.0-S6 4x4

oe: 8D0399419G

05349 Ø 15 mm
kit silentblocks supporto ponte [Assale posteriore] A6 II 1.8-1.8 T-1.8 T 4x4-1.9 TDI-2.0-2.4-2.4 4x4-2.5 TDI-2.5 TDI 4x4-2.7 T-2.7 T 4x4-2.8-2.8 4x4-3.0-3.0 4x4-3.7-3.7 4x4-4.2 4x4-RS6 4x4-RS6 plus 4x4-S6 4x4
oe: 4B0501521N -- 4B0501521E

05365 Ø 16 mm Ø 39,9 mm L: 29,9 mm
boccola barra stabilizzatrice [Assale post. bilaterale] A6 II 1.8 T-1.8 T 4x4-2.4-2.4 4x4-2.5 TDI-2.5 TDI 4x4-2.7 T-2.7 T 4x4-2.8-3.0 4x4-4.2 4x4-RS6 4x4-RS6 plus 4x4-S6 4x4
oe: 4B0511327

© INDUSTRIAL METALCAUCHO, S.L.U.

05369
supporto ammortizzatore [Assale posteriore] A6 II 1.8-1.8 T-1.9 TDI-2.0-2.4-2.5 TDI-2.7 T-2.8-3.0-3.7

oe: 8E0513353C -- 8E0513353B

06442 Ø 16,2 mm Ø 26,0|63,0 mm
boccola barra stabilizzatrice [Assale anteriore bilaterale] A6 I 1.8-1.8 4x4-1.9 TDI-2.0-2.0 16V-2.0 16V 4x4-2.3-2.3 4x4-2.5 TDI-2.5 TDI 4x4-2.6-2.6 4x4-2.8-2.8 4x4-S6 4.2 4x4-S6 Plus 4x4-S6 T 4x4
oe: 4A0407181B -- 4A0407181A

52007
braccio sospensione [Superiore Assale anteriore Dx] A6 II,ALLROAD 1.8-1.8 T 4x4-1.8 T-1.9 TDI-2.0-2.4 4x4-2.4-2.5 TDI-2.5 TDI 4x4-2.7 T-2.7 T 4x4-2.8-2.8 4x4-3.0 4x4-3.0-3.7-3.7 4x4-4.2 V8 4x4-4.2 4x4-RS6
oe: 4Z7407506A -- 8E0407506A

52009
braccio sospensione [Superiore Assale anteriore Sx] A6 II,ALLROAD 1.8-1.8 T 4x4-1.8 T-1.9 TDI-2.0-2.4 4x4-2.4-2.5 TDI-2.5 TDI 4x4-2.7 T-2.7 T 4x4-2.8-2.8 4x4-3.0 4x4-3.0-3.7-3.7 4x4-4.2 V8 4x4-4.2 4x4-RS6
oe: 8D0407505B -- 8D0407505K

52011 L: 245 mm
braccio sospensione [Assale anteriore Dx] A6 II,ALLROAD 1.8-1.8 T 4x4-1.8 T-1.9 TDI-2.0-2.4 4x4-2.4-2.5 TDI-2.5 TDI 4x4-2.7 T-2.7 T 4x4-2.8-2.8 4x4-3.0 4x4-3.0-3.7-3.7 4x4-4.2 V8 4x4-4.2 4x4-RS6 4x4-RS6
oe: 4D0407510F -- 4D0407510H

52013 L: 245 mm
braccio sospensione [Assale anteriore Sx] A6 II,ALLROAD 1.8-1.8 T 4x4-1.8 T-1.9 TDI-2.0-2.4 4x4-2.4-2.5 TDI-2.5 TDI 4x4-2.7 T-2.7 T 4x4-2.8-2.8 4x4-3.0 4x4-3.0-3.7-3.7 4x4-4.2 V8 4x4-4.2 4x4-RS6 4x4-RS6
oe: 4D0407509K -- 4D0407509D

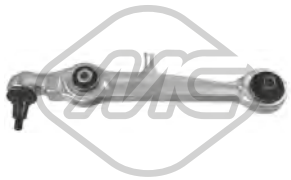

52019
braccio sospensione [Assale anteriore bilaterale] A6 II 1.8-1.8 T-1.8 T 4x4-1.9 TDI-2.0-2.4-2.4 4x4-2.5 TDI-2.5 TDI 4x4-2.7 T-2.7 T 4x4-2.8-2.8 4x4-3.0-3.0 4x4-3.7-3.7 4x4-4.2 4x4-S6 4x4
oe: 4D0407151J -- 8D0407151D

52022
braccio sospensione [Assale anteriore Dx] A6 II 1.8-1.8 T-1.8 T 4x4-1.9 TDI-2.0-2.4-2.4 4x4-2.5 TDI-2.5 TDI 4x4-2.7 T-2.7 T 4x4-2.8-2.8 4x4-3.0-3.0 4x4-3.7-3.7 4x4-4.2 4x4-RS6 4x4-RS6 plus 4x4-S6 4x4
oe: 8E0407694P -- 8E0407694Q

52025
braccio sospensione [Assale anteriore Sx] A6 II 1.8-1.8 T-1.8 T 4x4-1.9 TDI-2.0-2.4-2.4 4x4-2.5 TDI-2.5 TDI 4x4-2.7 T-2.7 T 4x4-2.8-2.8 4x4-3.0-3.0 4x4-3.7-3.7 4x4-4.2 4x4-RS6 4x4-RS6 plus 4x4-S6 4x4
oe: 8E0407693Q -- 8E0407693K

52066 L: 364 mm
braccio sospensione [Assale anteriore bilaterale] A6 II 1.8-1.8 T-1.8 T 4x4-1.9 TDI-2.0-2.4-2.4 4x4-2.5 TDI-2.5 TDI 4x4-2.7 T-2.7 T 4x4-2.8-2.8 4x4-3.0-3.0 4x4-3.7-3.7 4x4-4.2 4x4-RS6 4x4-RS6 plus 4x4-S6 4x4
oe: 8E0407151L -- 8E0407151M

02147 Ø 10,0 mm Ø 45,70|47,0 mm
silentblock braccio sospensione [Assale anteriore bilaterale] A6 II 2.4-2.4 4x4-2.5 TDI-2.5 TDI 4x4-2.7 T 4x4-3.0-3.0 4x4

oe: 8D0407515A -- 8D0407515B

04302
tampone ammortizzatore in poliuretano [Assale anteriore bilaterale] A6 II 1.8-1.8 T-1.8 T 4x4-1.9 TDI-2.4-2.4 4x4-2.5 TDI-2.5 TDI 4x4-2.7 T-2.7 T 4x4-2.8-2.8 4x4-3.7-3.7 4x4-4.2 4x4
oe: 8D0412131F

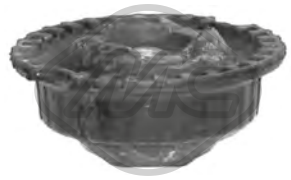

04337
supporto ammortizzatore [Assale anteriore] A6 II 1.8-1.8 T-1.8 T 4x4-1.9 TDI-2.4-2.4 4x4-2.5 TDI-2.5 TDI 4x4-2.7 T-2.7 T 4x4-2.8-2.8 4x4-4.2 4x4

oe: 4D0412377F

05351 L: 135 mm
tampone ammortizzatore in poliuretano [Assale posteriore] A6 II 1.8-1.8 T-1.9 TDI-2.4-2.5 TDI-2.7 T-2.8

oe: 3B0512131H

06273
cuffia tampone ammortizzatore [Assale anteriore bilaterale] A6 II 1.8-1.8 T-1.8 T 4x4-1.9 TDI-2.0-2.4-2.4 4x4-2.5 TDI-2.5 TDI 4x4-2.7 T-2.7 T 4x4-2.8-2.8 4x4-3.0-3.0 4x4
oe: 8D0412131H

07021 Ø 17 mm
supporto ammortizzatore [Assale anteriore bilaterale] A6 I 1.8-1.8 4x4-1.9 TDI-2.0-2.0 16V-2.0 16V 4x4-2.3-2.3 4x4-2.5 TDI-2.5 TDI 4x4-2.6-2.6 4x4-2.8-2.8 4x4-S6 4.2 4x4-S6 Plus 4x4-S6 T 4x4
oe: 4A0412377C -- 4A0412377B

07022 Ø 91,0 mm Ø 112,0 mm
cuscinetto ammortizzatore [Assale anteriore bilaterale] A6 I 1.8-1.8 4x4-1.9 TDI-2.0-2.0 16V-2.0 16V 4x4-2.3-2.3 4x4-2.5 TDI-2.5 TDI 4x4-2.6-2.6 4x4-2.8-2.8 4x4-S6 4.2 4x4-S6 Plus 4x4-S6 T 4x4
oe: 4A0412249

07023 Ø 17 mm
kit supporto ammortizzatore [Assale anteriore bilaterale] A6 I 1.8-1.8 4x4-1.9 TDI-2.0-2.0 16V-2.0 16V 4x4-2.3-2.3 4x4-2.5 TDI-2.5 TDI 4x4-2.6-2.6 4x4-2.8-2.8 4x4-S6 4.2 4x4-S6 Plus 4x4-S6 T 4x4
oe: 4A0412249 -- 4A0412377A

© INDUSTRIAL METALCAUCHO, S.L.U.

Lunghezza filettatura [mm]: 27
Filetto esterno [mm]: M 14 x 1,5

04248
colonnetta ruota [Assale anteriore] A6 I 1.8-1.8 4x4-1.9 TDI-2.0-2.0 16V-2.0 16V 4x4-2.3-2.3 4x4-2.5 TDI-2.5 TDI 4x4-2.6-2.6 4x4-2.8-2.8 4x4-S6 4.2 4x4-S6 Plus 4x4-S6 T 4x4
oe: WHT001812 -- 8D0601139A

Ø 131 mm
N° denti: 33
H: 75 mm

90053
mozzo ruota [Assale anteriore bilaterale] A6 II 1.8-1.8 T-1.8 T 4x4

oe: 8D0407615E -- 8D0407615D

Ø 131 mm
N° denti: 38
H: 75 mm

90054
mozzo ruota [Assale anteriore bilaterale] 1.8-1.8 T-1.8 T 4x4-1.8 4x4-1.9 TDI-2.0 16V 4x4-2.0 16V-2.0-2.3-2.3 4x4-2.4 4x4-2.4-2.5 TDI 4x4-2.5 TDI-2.6 4x4-2.6-2.7 T 4x4-2.7 T-2.8-2.8 4x4-3.0-3.0 4x4-4.2
oe: 447407615B -- 4B0407613B

H: 40.5 mm

90217
mozzo ruota [Assale anteriore bilaterale] A6 II 1.8 T-1.8 T 4x4-1.9 TDI-2.0-2.4-2.4 4x4-2.5 TDI-2.5 TDI 4x4-2.7 T 4x4-3.0-3.0 4x4-4.2 4x4-RS6 4x4-RS6 plus 4x4-S6 4x4
oe: 4D0407625H -- 8E0598625B

08377
manicotto depressore servofreno A6 I,A6 II 1.9 TDI

oe: 321611939E

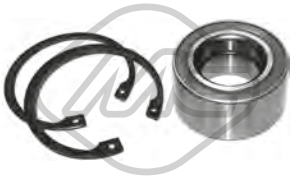

Ø 39 mm Ø 75 mm

74022
cuscinetto ruota [Assale anteriore] A6 II 1.8-1.8 T-1.8 T 4x4

oe: 8D0598625A -- 8D0498625

Ø 50 mm

74034
cuscinetto ruota [Assale posteriore] A6 I 1.8-1.9 TDI-2.0-2.0 16V-2.3-2.5 TDI-2.6-2.8

oe: 311405625N -- 443505509

Ø 43 mm Ø 82 mm

74061
cuscinetto ruota [Assale anteriore] 1.8-1.8 T 4x4-1.8 4x4-1.8 T-1.9 TDI-2.0 16V-2.0-2.0 16V 4x4-2.3 4x4-2.3-2.4-2.4 4x4-2.5 TDI 4x4-2.5 TDI-2.6 4x4-2.6-2.7 T 4x4-2.7 T-2.8-2.8 4x4-3.0 4x4-3.0-4.2 V8 4x4-RS6
oe: 8D0498625B -- 893498625E

Ø 39 mm Ø 75 mm

74107
cuscinetto ruota [Assale anteriore bilaterale] A6 II 1.8-1.8 T-1.8 T 4x4

oe: 8D0498625 -- 4B0498625

Ø 43 mm Ø 82 mm

74117
cuscinetto ruota [Assale anteriore bilaterale] A6 I 1.8-1.8 4x4-1.9 TDI-2.0-2.0 16V-2.0 16V 4x4-2.3-2.3 4x4-2.5 TDI-2.5 TDI 4x4-2.6-2.6 4x4-2.8-2.8 4x4-S6 4.2 4x4-S6 Plus 4x4-S6 T 4x4
oe: 4A0498625

L: 320 mm

96008
tubo freno [Assale anteriore bilaterale] A6 I,A6 II 1.8-1.8 T-1.8 T 4x4-1.9 TDI-2.0 16V-2.0-2.3-2.4 4x4-2.4-2.5 TDI 4x4-2.5 TDI-2.6-2.7 T-2.7 T 4x4-2.8-2.8 4x4-3.0-3.0 4x4-3.7-3.7 4x4-4.2 4x4-RS6 4x4-RS6
oe: 8D0611707B -- 8D0611707

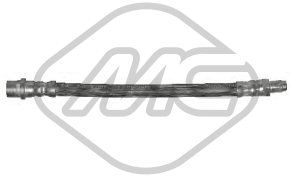

L: 205 mm

96011
tubo freno [Assale post. bilaterale] A6 I,A6 II 1.8-1.8 T-1.9 TDI-2.0-2.0 16V-2.3-2.4-2.5 TDI-2.6-2.7 T-2.8-3.0-3.7

oe: 8D0611775E

L: 205 mm

96108
tubo freno [Assale posteriore] A6 I,A6 II 1.8-1.9 TDI-2.0 16V-2.0-2.3-2.5 TDI-2.6-2.8

oe: 433611775A

Ø 22 - 70 mm

01177 kit **00177**
kit cuffia trasmissione [sul lato del cambio Assale anteriore bilaterale] 2.5 TDI-2.5 TDI 4x4-2.7 T 4x4-4.2 4x4-4.2 V8 4x4-RS6 4x4-RS6 plus 4x4-S6 4x4

oe: 3D0498201

Ø 24 - 90 mm

01187 kit **00187**
kit cuffia trasmissione [lato ruota Assale anteriore bilaterale] A6 I

oe: 701498203

Ø 24 - 90 mm

01187E kit
kit cuffia trasmissione [lato ruota Assale anteriore bilaterale] A6 I

oe: 701498203

Ø 26 - 87 mm

01297 kit **00297**
kit cuffia trasmissione [lato ruota Assale anteriore bilaterale] A6 I 1.9 TDI

oe: 1J0407272 -- 1J0407271H

Ø 24 - 100 mm

01560 kit
kit cuffia trasmissione [sul lato del cambio] A6 I

oe: 321407283A

© INDUSTRIAL METALCAUCHO, S.L.U.

Ø 22 - 83 mm

01732 kit **00732**

kit cuffia trasmissione [lato ruota Assale anteriore bilaterale] A6 I

oe: 7701033432

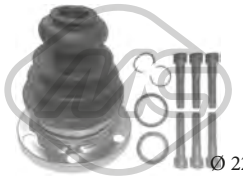

Ø 22 - 107 mm

02308 kit

kit cuffia trasmissione [sul lato del cambio] A6 I,A6 II 1.8-1.8 4x4-1.8 T-1.8 T 4x4-1.9 TDI-2.0-2.0 16V-2.0 16V 4x4-2.3-2.3 4x4-2.4 4x4-2.4-2.5 TDI 4x4-2.5 TDI-2.6-2.6 4x4-2.7 T-2.7 T 4x4-2.8 4x4-2.8-3.0 4x4-

oe: 8D0498201 -- 443498201E

Ø 21.5 - 70 mm

11019 kit **10019**

kit cuffia trasmissione [sul lato del cambio] A6 II 3.0 4x4

oe: 4E0498201 -- 1K0498201D

Ø 22 - 80 mm

11020 kit **10020**

kit cuffia trasmissione [sul lato del cambio lato ruota Assale anteriore bilaterale] A6 I,A6 II 1.9 TDI-2.0-2.0 16V-2.0 16V 4x4-2.5 TDI

oe: 8A0407285 -- 4A0407285

Ø 24 - 107.5 mm

11022 kit

kit cuffia trasmissione [sul lato del cambio Assale anteriore bilaterale] 1.8-1.8 T-1.8 4x4-2.0 16V 4x4-2.0-2.0 16V-2.3-2.5 TDI 4x4-2.6 4x4-2.7 T 4x4-2.8 4x4-2.8-3.0 4x4-4.2 4x4-4.2 V8 4x4-RS6 4x4-RS6 plus

oe: 8D0498201 -- 431498201D

Ø 28 - 97 mm

11023 kit **10023**

kit cuffia trasmissione [lato ruota Assale anteriore bilaterale] A6 II 3.0 4x4

oe: 8E0498203C -- 8E0498203A

Ø 21 - 80 mm

11041 kit **10041**

kit cuffia trasmissione [sul lato del cambio Assale anteriore bilaterale] A6 I,A6 II 1.8 T 4x4-1.9 TDI-2.4 4x4-2.4-2.5 TDI 4x4-2.5 TDI-2.8-2.8 4x4

oe: 1H0498201 -- 4B0498201

Ø 21 - 85 mm

11053 kit **10053**

kit cuffia trasmissione [Assale post. bilaterale lato ruota] A6 II 1.8 T 4x4-2.4 4x4-2.5 TDI 4x4-2.7 T 4x4-2.8 4x4-4.2 4x4-RS6 4x4-RS6 plus 4x4-S6 4x4

oe: 4B0598203 -- 8K0598203

Ø 28.5 - 62 mm

11062 kit **10062**

kit cuffia trasmissione [sul lato del cambio Assale post. bilaterale lato ruota] A6 II 3.0-3.0 4x4

oe: 8K0598203B -- 8K0598201D

Ø 24 - 90 mm

11148 kit **10148**

kit cuffia trasmissione [lato ruota Assale anteriore bilaterale] A6 II 1.8-1.8 T-1.8 T 4x4-1.9 TDI-2.0-2.4-2.4 4x4-2.5 TDI-2.5 TDI 4x4-2.7 T-2.7 T 4x4-2.8-2.8 4x4-3.0-3.0 4x4-3.7-3.7 4x4-4.2 4x4-RS6 4x4-S6 4x4

oe: 441407285

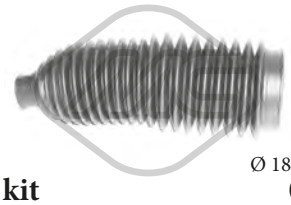

Ø 18 - 54 mm

01300 kit **00300**

kit cuffia cremagliera sterzo [Assale anteriore Sx] A6 I,A6 II 1.8-1.8 4x4-1.8 T-1.8 T 4x4-1.9 TDI-2.5 TDI

oe: 4D0419831E -- 4D0419831D

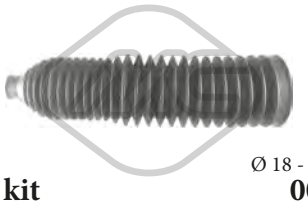

Ø 18 - 60 mm

01369 kit **00369**

kit cuffia cremagliera sterzo [Assale anteriore Dx] A6 II,ALLROAD 1.8-1.8 T 4x4-1.8 T-1.9 TDI-2.0-2.4 4x4-2.4-2.5 TDI-2.5 TDI 4x4-2.7 T-2.7 T 4x4-2.8-2.8 4x4-3.0 4x4-3.0-3.7-3.7 4x4-4.2 V8 4x4-4.2 4x4-RS6

oe: 8D0419831J -- 8D0419831K

Ø 40 - 48 mm

01772 kit

kit cuffia cremagliera sterzo [bilaterale] A6 I 1.8-1.8 4x4-1.9 TDI-2.0-2.0 16V-2.0 16V 4x4-2.3-2.3 4x4-2.5 TDI-2.5 TDI 4x4-2.6-2.6 4x4-2.8-2.8 4x4-S6 4.2 4x4-S6 Plus 4x4-S6 T 4x4

oe: 431419831

Ø 64 - 64 mm

11017 kit **10017**

kit cuffia cremagliera sterzo [Assale anteriore Sx] A6 II 4.2 4x4

oe: 7820040635 -- 4D0419831A

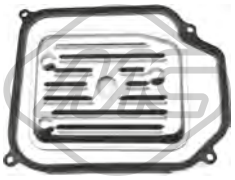

21001

filtro cambio automatico A6 I,A6 II 1.8-1.8 T-1.9 TDI-2.0-2.0 16V-2.3-2.4-2.5 TDI-2.6-2.7 T-2.8-3.7

oe: 01M325429

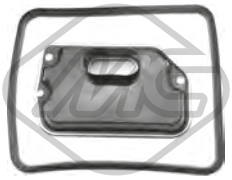

21053

filtro cambio automatico A6 I 1.8-1.8 4x4-1.9 TDI-2.0-2.0 16V-2.0 16V 4x4-2.3-2.3 4x4-2.5 TDI-2.5 TDI 4x4-2.6-2.6 4x4-2.8-2.8 4x4

oe: 01F325433 -- 01F321371

21054

filtro cambio automatico A6 II 1.8-1.8 T-1.8 T 4x4-1.9 TDI-2.0-2.4-2.4 4x4-2.5 TDI-2.5 TDI 4x4-2.7 T-2.7 T 4x4-2.8-2.8 4x4-3.0-3.0 4x4-3.7-3.7 4x4

oe: 01J301519L -- 01J301517B

21055

filtro cambio automatico A6 II 1.8-1.8 T-1.8 T 4x4-1.9 TDI-2.0-2.4-2.4 4x4-2.5 TDI-2.5 TDI 4x4-2.7 T-2.7 T 4x4-2.8-2.8 4x4-3.0-3.0 4x4-3.7-3.7 4x4

oe: 01J301519N -- 01J301517D

© INDUSTRIAL METALCAUCHO, S.L.U.

05468
giunto trasmissione [anteriore] A6 I,A6 II 1.8 4x4-1.8 T 4x4-2.0 16V 4x4-2.3 4x4-2.4 4x4-2.5 TDI 4x4-2.6 4x4-2.7 T 4x4-2.8 4x4-3.0 4x4-3.7 4x4-4.2 4x4-RS6 4x4-S6 4.2 4x4-S6 4x4-S6 Plus 4x4-S6 T 4x4
oe: 1J0521127A

04176 Ø 195 mm - 6 N° alette
puleggia smorzatore con antivibrante A6 I 1.8-1.8 4x4-1.9 TDI-2.0-2.0 16V-2.0 16V 4x4-2.3-2.3 4x4-2.5 TDI-2.5 TDI 4x4-2.6-2.6 4x4-2.8-2.8 4x4-S6 4.2 4x4-S6 Plus 4x4-S6 T 4x4
oe: 074105251AC

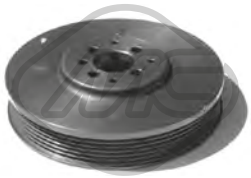

04290 Ø 162 mm - 6 N° alette
puleggia smorzatore con antivibrante A6 I 1.9 TDI

oe: 028105243T -- 028105243K

04405 Ø 143 mm - 6 N° alette
puleggia smorzatore con antivibrante A6 II 2.0

oe: 06A105243E

04497 Ø 143 mm - 4|5 N° alette
puleggia smorzatore con antivibrante A6 II 1.9 TDI

oe: 038105243F

04498 Ø 143 mm - 4|5 N° alette
puleggia smorzatore con antivibrante A6 II 1.9 TDI

oe: 028105243Q

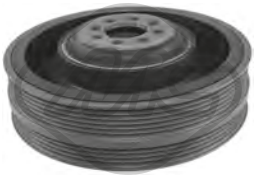

06201 Ø 189 mm - 4|6 N° alette
puleggia smorzatore con antivibrante A6 II,ALLROAD 2.5 TDI-2.5 TDI 4x4

oe: 59105251M -- 059105251M

14176 Ø 195 mm - 6 N° alette
kit albero motore con antivibrante A6 I 1.8-1.8 4x4-1.9 TDI-2.0-2.0 16V-2.0 16V 4x4-2.3-2.3 4x4-2.5 TDI-2.5 TDI 4x4-2.6-2.6 4x4-2.8-2.8 4x4-S6 4.2 4x4-S6 Plus 4x4-S6 T 4x4
oe: 074105251AC

04768 Ø 8 mm Ø 78 mm
cuscinetto tendicinghia A6 I 1.9 TDI

oe: 028145278E -- 028145278A

04769 Ø 8 mm Ø 75.5 mm
cuscinetto tendicinghia A6 II 1.9 TDI

oe: 038145299A -- 038145299

04908 Ø 72 mm L: 103 mm
cuscinetto tendicinghia A6 I 1.9 TDI

oe: 028903315R

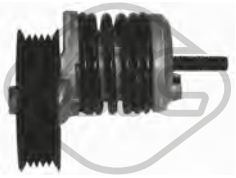

04945
cuscinetto tendicinghia A6 II 1.9 TDI

oe: 028903315M

04997 Ø 23 mm Ø 55.9 mm - 6 N° alette
puleggia alternatore A6 I

oe: 038903119T -- 038903119A

05002 Ø 17 mm Ø 56 mm - 5 N° alette
puleggia alternatore A6 II 1.8 T-1.8 T 4x4-1.9 TDI

oe: 038903119M -- 028903119AC

05003 Ø 17 mm Ø 56 mm - 5 N° alette
puleggia alternatore A6 II 1.9 TDI

oe: 028903119T

05044
cuscinetto tendicinghia A6 II 1.9 TDI

oe: 038903315D -- 038903315P

05046 Ø 64 mm
cuscinetto tendicinghia A6 II,ALLROAD 2.5 TDI-2.5 TDI 4x4

oe: 59903341J -- 059903341J

06281 Ø 8 mm Ø 40 mm
cuscinetto tendicinghia A6 II 1.9 TDI

oe: 38109244N -- 38109244J

© INDUSTRIAL METALCAUCHO, S.L.U.

06287 Ø 8,0 mm Ø 28,0 mm
cuscinetto tendicinghia A6 I,A6 II 1.8-1.8 T-1.8 4x4-1.8 T 4x4

oe: 58109244 -- 36109244K

05695 N° denti: 22
corona albero a camme A6 I

oe: 028105263E

05696 N° denti: 52
corona albero a camme A6 II

oe: 06A109111B -- 06A109105C

05697 N° denti: 22
corona albero a camme A6 I 2.0-2.0 16V-2.0 16V 4x4

oe: 049105263C

05699 N° denti: 22
corona albero a camme A6 I,A6 II 1.9 TDI

oe: 028105263D -- 028105263A

05706 N° denti: 22
corona albero a camme A6 II 1.9 TDI

oe: 038105263F

05961 N° denti: 26
corona albero a camme A6 II 1.8-1.8 T-1.8 T 4x4-2.0

oe: 06A105263E

53004 Ø 17,5 mm
testina barra accoppiamento [Assale anteriore bilaterale] A6 II 1.8-1.8 T-1.8 T 4x4-1.9 TDI-2.0-2.4-2.4 4x4-2.5 TDI-2.5 TDI 4x4-2.7 T-2.7 T 4x4-2.8-2.8 4x4-3.0-3.0 4x4-3.7-3.7 4x4-4.2 4x4-RS6 4x4-RS6 plus
oe: 4B1422065T -- 4B0419811E

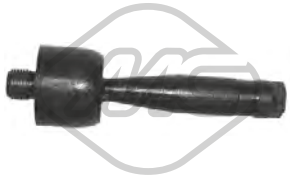

53126 L: 128 mm
tirante assiale [Assale anteriore bilaterale] A6 II 1.8-1.8 T-1.8 T 4x4-1.9 TDI-2.0-2.4-2.4 4x4-2.5 TDI-2.5 TDI 4x4-2.7 T-2.7 T 4x4-2.8-2.8 4x4-3.0-3.0 4x4-3.7-3.7 4x4-4.2 4x4-RS6 4x4-S6 4x4
oe: 8E0422821C -- 8E0422821A

01035
supporto motore [bilaterale] A6 I 1.8-1.8 4x4-1.9 TDI-2.0-2.0 16V-2.0 16V 4x4-2.3-2.5 TDI

oe: 4A0399151D

04135
supporto cambio [Sx] A6 I,A6 II 1.8-1.8 4x4-1.8 T-1.8 T 4x4-1.9 TDI-2.0-2.5 TDI

oe: 8D0399151H

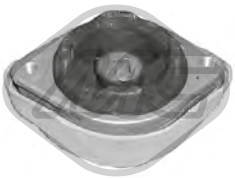

04136
supporto cambio [Dx] A6 II 1.8-1.8 T-1.8 T 4x4-1.9 TDI-2.0

oe: 8D0399151M -- 8D0399151J

57486 Ø 55 mm
supporto motore [Assale anteriore] A6 I 1.8-1.8 4x4-1.9 TDI-2.0-2.0 16V-2.0 16V 4x4-2.3-2.3 4x4-2.5 TDI-2.5 TDI 4x4-2.6-2.6 4x4-2.8-2.8 4x4-S6 4.2 4x4-S6 Plus 4x4-S6 T 4x4
oe: 4A0399415B -- 4A0399415

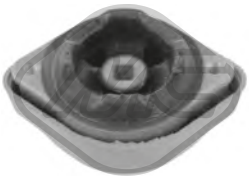

57764
supporto motore [bilaterale] A6 II 1.8-1.8 T-1.8 T 4x4-1.9 TDI-2.0-2.4-2.4 4x4-2.5 TDI-2.5 TDI 4x4-2.7 T-2.7 T 4x4-2.8-2.8 4x4-3.0-3.0 4x4-3.7-3.7 4x4-4.2 4x4
oe: 8D0399151R -- 8D0399151N

00366 Ø 31 mm Ø 59.5 mm
supporto marmitta A6 I 1.8-1.8 4x4-1.9 TDI-2.0-2.0 16V-2.0 16V 4x4-2.3-2.3 4x4-2.5 TDI-2.5 TDI 4x4-2.6-2.6 4x4-2.8-2.8 4x4-S6 Plus 4x4

oe: 861253147 -- 893253147F

02735
supporto marmitta A6 I,A6 II 1.8-1.8 T-1.8 T 4x4-1.9 TDI-2.0-2.4 4x4-2.4-2.5 TDI 4x4-2.5 TDI-2.6-2.7 T-2.7 T 4x4-2.8 4x4-2.8-3.0-3.0 4x4

oe: 8D0253144R -- 8D0253144K

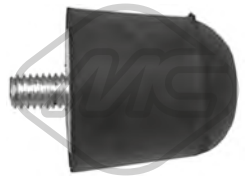

02737
supporto marmitta A6 I,A6 II 1.8-1.9 TDI-2.0-2.0 16V 4x4-2.0 16V-2.3-2.3 4x4-2.4-2.5 TDI-2.5 TDI 4x4-2.6-2.6 4x4-2.8-2.8 4x4

oe: 4A0253149C

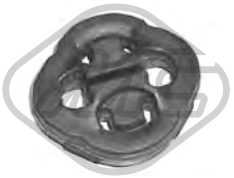

02766
supporto marmitta A6 I 1.8-1.9 TDI-2.0-2.0 16V-2.3-2.5 TDI-2.5 TDI 4x4-2.6-2.8

oe: 4A0253147A -- 823253147A

© INDUSTRIAL METALCAUCHO, S.L.U.

04097
supporto marmitta [posteriore] A6 II

oe: 8E0253147

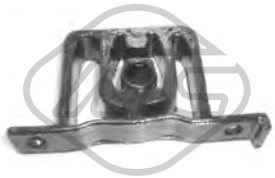

04123
supporto marmitta A6 II

oe: 1J0253144G

04869
supporto marmitta [Assale posteriore] A6 II 1.9 TDI-2.4-2.8

oe: 1K0253144AH

03735
interruttore luce freno (4 poli) 1.8-1.8 T 4x4-1.8 4x4-1.8 T-1.9 TDI-2.0-2.0 16V-2.0 16V 4x4-2.3-2.3 4x4-2.4-2.4 4x4-2.5 TDI-2.5 TDI 4x4-2.6 4x4-2.6-2.7 T 4x4-2.7 T-2.8 4x4-2.8-3.0 4x4-3.0-3.7 4x4-3.7-4.2
oe: 4A0945515A

03737
interruttore luce freno (2 poli) A6 I,A6 II 1.8-1.8 T-1.8 T 4x4-1.9 TDI-2.0-2.0 16V-2.3-2.4 4x4-2.4-2.5 TDI-2.6-2.7 T-2.7 T 4x4-2.8-2.8 4x4-3.0-3.0 4x4-3.7-3.7 4x4-4.2 4x4-RS6 4x4-RS6 plus 4x4-S6 4x4
oe: 443945515

02055
pompa tergicristalli A6 I,A6 II 1.8-1.8 4x4-1.9 TDI-2.0 16V 4x4-2.0-2.0 16V-2.3 4x4-2.3-2.5 TDI 4x4-2.5 TDI-2.6 4x4-2.6-2.8-2.8 4x4-S6 4.2 4x4-S6 4x4-S6 T 4x4
oe: 861998151B -- 437955651

02059
pompa tergicristalli A6 II,ALLROAD 1.8 T-1.8-1.8 T 4x4-1.9 TDI-2.0-2.4 4x4-2.4-2.5 TDI-2.5 TDI 4x4-2.7 T 4x4-2.7 T-2.8-2.8 4x4-3.0-3.0 4x4-3.7 4x4-3.7-4.2 4x4-4.2 V8 4x4-RS6 4x4-RS6 plus 4x4-S6 4x4
oe: 1K6955651 -- 1T0955651A

02062
pompa tergicristalli A6 II,ALLROAD 1.8-1.8 T 4x4-1.8 T-1.9 TDI-2.0-2.4-2.4 4x4-2.5 TDI-2.5 TDI 4x4-2.7 T 4x4-2.7 T-2.8 4x4-2.8-3.0-3.0 4x4-3.7-3.7 4x4-4.2 4x4-4.2 V8 4x4-RS6 4x4-RS6 plus 4x4-S6 4x4
oe: 1J5955651 -- 1T0955651

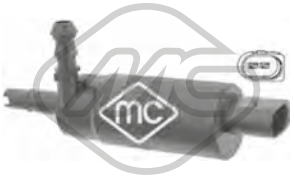

02075
pompa lavafari 1.8-1.8 T 4x4-1.8 4x4-1.8 T-1.9 TDI-2.0 16V-2.0-2.0 16V 4x4-2.3-2.3 4x4-2.4 4x4-2.4-2.5 TDI-2.5 TDI 4x4-2.6 4x4-2.6-2.7 T-2.7 T 4x4-2.8-2.8 4x4-3.0-3.0 4x4-3.7-3.7 4x4-4.2 V8 4x4-4.2 4x4-RS6
oe: 535955681 -- 431955679A

68500
sensore livello liquido tergicristalli A6 II,ALLROAD 1.8-1.8 T 4x4-1.8 T-1.9 TDI-2.0-2.4 4x4-2.4-2.5 TDI-2.5 TDI 4x4-2.7 T 4x4-2.7 T-2.8 4x4-2.8-3.0-3.0 4x4-4.2 V8 4x4-4.2 4x4-RS6 4x4-RS6 plus 4x4-S6 4x4
oe: 7M0919376

50092 L: 1050 mm
sensore velocità ruota - ABS Sensore passivo [Assale anteriore] A6 II 1.8-1.8 T-1.9 TDI-2.0-2.4-2.5 TDI-2.7 T-2.8-3.0

oe: 4B0927803C

50093 L: 1000 mm
sensore velocità ruota - ABS Sensore passivo A6 II 1.8-1.8 T-1.9 TDI-2.0-2.4-2.5 TDI-2.7 T-2.8-3.0-3.7

oe: 4B0927807

50094 L: 1135 mm
sensore velocità ruota - ABS Sensore passivo [Assale anteriore bilaterale] A6 II 1.8-1.8 T-1.9 TDI-2.4-2.5 TDI-2.8

oe: 4B0927803

50095 L: 1050 mm
sensore velocità ruota - ABS Sensore passivo [Assale anteriore bilaterale] A6 II 1.8-1.8 T-1.8 T 4x4-1.9 TDI-2.0-2.4-2.4 4x4-2.5 TDI-2.5 TDI 4x4-2.7 T-2.7 T 4x4-2.8-2.8 4x4-3.0-3.0 4x4-3.7-3.7 4x4-4.2 4x4-S6
oe: 4B0927803B

50096 L: 1000 mm
sensore velocità ruota - ABS Sensore passivo [Assale posteriore Sx] A6 II 1.8-1.8 T-1.9 TDI-2.0-2.4-2.5 TDI-2.7 T-2.8-3.0-3.7

oe: 4B0927807L -- 4B0927807C

02110 Ø 19,6 mm
gommina ad anello 2.0 TDI-2.0 TFSI-2.4 4x4-2.4-2.7 TDI-2.7 TDI 4x4-2.8 FSI 4x4-2.8 FSI-3.0 TFSI 4x4-3.0 TDI 4x4-3.0 4x4-3.0-3.2 FSI 4x4-3.2 FSI-4.2 FSI 4x4-4.2 4x4-S6 4x4
oe: 1J0122096F -- 6X0122101E

03729
vaschetta espansione 2.0 TDI
oe: 8E0121403

03730 Pressione [bar]: 1.5
tappo vaschetta acqua 2.0 TDI-2.0 TFSI-2.4-2.7 TDI-2.8 FSI-3.0 TDI 4x4
oe: 8E0121321

03893
flangia acqua 2.0 TDI
oe: 038121132G

03969 L: 278 mm
vaschetta espansione 3.0 4x4-3.0
oe: 8E0121403D

03972
vaschetta espansione 2.0 TDI-2.0 TFSI-2.4-2.4 4x4-2.7 TDI 4x4-2.7 TDI-2.8 FSI 4x4-2.8 FSI-3.0 TDI 4x4-3.2 FSI 4x4-3.2 FSI
oe: 4F0121403R -- 4F0121403N

03973
vaschetta espansione 2.7 TDI-2.7 TDI 4x4-3.0 TDI 4x4-3.0 4x4-3.0-4.2 FSI 4x4-4.2 4x4-S6 4x4
oe: 4F0121403 -- 4F0121403M

30207
termostato raffreddamento 82 °C 2.0 TDI
oe: 03L121113A -- 032121110F

97000
manicotto radiatore 2.0 TFSI
oe: 06D121058Q

06194
valvola di controllo raffreddamento 2.0 TFSI-2.4-2.4 4x4-2.8 FSI 4x4-2.8 FSI-3.0 4x4-3.0 TFSI 4x4-3.0-3.2 FSI-3.2 FSI 4x4-4.2 FSI 4x4-4.2 4x4-RS6 4x4-S6 4x4
oe: 4F1959617B

35047
manicotto sfiato motore 3.0 4x4-3.0
oe: 06C103217B -- 06C103217C

35048
manicotto sfiato motore 2.0 TFSI
oe: 06F103221E

35049
manicotto sfiato motore 2.0 TFSI
oe: 06F103221H -- 6F103221H

35050
manicotto sfiato motore 2.0 TFSI
oe: 06F103235

35056
manicotto sfiato motore 4.2 FSI 4x4
oe: 079103209AG -- 079103209AK

35110
separatore olio motore 2.7 TDI-2.7 TDI 4x4-3.0 TDI 4x4
oe: 059103495G

35117
separatore olio motore 3.0
oe: 06C103245

© INDUSTRIAL METALCAUCHO, S.L.U.

35118
kit valvola vapore motore 2.0 TFSI

oe: 06F129101N -- 06F129101L

35119
kit valvola vapore motore 2.0 TFSI

oe: 06F129101G -- 06F129101E

03621
tappo olio motore 2.0 TDI-2.7 TDI

oe: 06B103485C -- 06A103485C

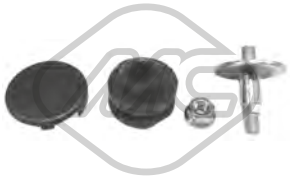

04365
kit montaggio coperchio motore 2.0 TDI

oe: N90132603 -- +028103937

03841 Ø 84.5 mm
coperchio filtro olio 2.0 TDI

oe: 045115433B -- 045115433E

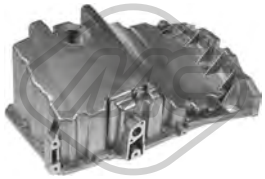

39500
coppa olio 2.0 TFSI

oe: 06B103601CG

39501
coppa olio 2.4

oe: 06E103604F

39502
coppa olio 2.8 FSI

oe: 06E103604K

02916 Dimensioni filettatura: M14x150
tappo coppa olio 2.0 TDI-2.0 TFSI-2.4 4x4-2.4-3.0 4x4-3.0-3.2 FSI 4x4-3.2 FSI

oe: N90813202 -- N90813201

39997 Dimensioni filettatura: M 24 x
tappo coppa olio 3.0 TDI 4x4

oe: 028103059A

02229
termostato raffreddamento 2.0 TDI

oe: 11537549476 -- 11537544788

05377 L: 167 mm
scambiatore di calore 2.0 TFSI

oe: 06D117021C

06334 L: 191 mm
scambiatore di calore 2.4-2.4 4x4-2.8 FSI 4x4-2.8 FSI-3.0 TFSI 4x4-3.2 FSI 4x4-3.2 FSI

oe: 06E117021G

06336
scambiatore di calore RS6 4x4-S6 4x4

oe: 09E409061A -- 09E409061

06344
scambiatore di calore 2.7 TDI-2.7 TDI 4x4-3.0 TDI 4x4

oe: 059117021K

39900 L: 585 mm
asta livello olio 2.0 TDI

oe: 03G115611T -- 03G115611AE

39901 L: 532 mm
asta livello olio 2.0 TFSI

oe: 06D115611B

39902 L: 490 mm
asta livello olio 2.4

oe: 06E115611E

© INDUSTRIAL METALCAUCHO, S.L.U.

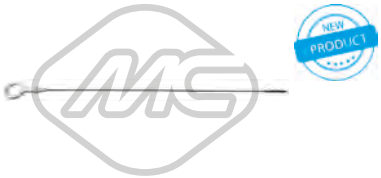

39903 L: 535 mm
asta livello olio 2.7 TDI-3.0 TDI 4x4

oe: 059115611T

39917 L: 450 mm
asta livello olio 2.8 FSI

oe: 06E115611H

92136
valvola ventilazione 2.4-2.4 4x4-3.2 FSI-3.2 FSI 4x4

oe: 06E103245E -- 06E103245D

Tipo funzionamento: elettrico
93033 N° raccordi: 6
valvola EGR con guarnizione 2.0 TDI

oe: 03G131501J -- 03G131501R

Tipo funzionamento: elettrico
93056 N° raccordi: 5
valvola EGR con guarnizione 2.0 TDI

oe: 03L131501G -- 03L131501E

Tipo funzionamento: elettrico
93073
valvola EGR 2.0 TDI-2.7 TDI 4x4-2.7 TDI-3.0 TDI 4x4

oe: 1J0906283C -- 1K0906283A

Tipo funzionamento: elettrico
93092
valvola EGR con guarnizione 2.7 TDI-2.7 TDI 4x4-3.0 TDI 4x4

oe: 059131502G -- 059131502B

33023
tubo flessibile carburante 2.0 TDI

oe: 03L130235F -- 03L130235K

33025
tubo flessibile carburante 2.0 TDI

oe: 03L130235S

33031
tubo flessibile carburante 2.7 TDI-2.7 TDI 4x4-3.0 TDI 4x4

oe: 059130218J -- 059130218J

33034
tubo flessibile carburante 2.7 TDI-2.7 TDI 4x4-3.0 TDI 4x4

oe: 059130218H

43004
kit riparazione sistema common rail 2.0 TDI

oe: 03G198051

50300
sensore pressione gas di scarico 2.0 TDI

oe: 8E0131552S -- 8E0131552P

07190
manicotto turbo 2.0 TDI

oe: 4F0145737D

07191
manicotto turbo 2.0 TFSI

oe: 4F0145737E

07192
manicotto turbo 2.0 TFSI

oe: 4F0145738N

09585
manicotto turbo [Dx in basso] 2.0 TDI

oe: 4F0145738Q -- 4F0145738H

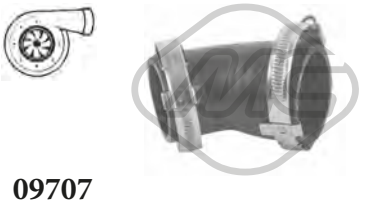

09707
manicotto turbo [Dx in alto] 2.7 TDI-2.7 TDI 4x4-3.0 TDI 4x4

oe: 4F0145980 -- 4F0145980F

© INDUSTRIAL METALCAUCHO, S.L.U.

09708
manicotto turbo [Sx in alto] 2.7 TDI-2.7 TDI 4x4-3.0 TDI 4x4

oe: 4F0145979A

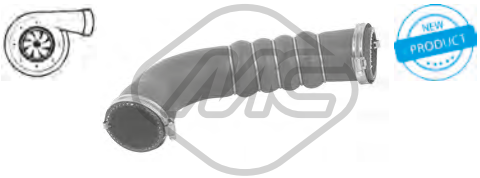

09709
manicotto turbo [Dx in alto] 2.7 TDI-2.7 TDI 4x4-3.0 TDI 4x4

oe: 4F0145738F

09710
manicotto turbo [Sx in basso] 2.0 TDI-2.0 TFSI-2.7 TDI 4x4-2.7 TDI

oe: 4F0145709G

09711
manicotto turbo [Dx in basso] 2.7 TDI-2.7 TDI 4x4-3.0 TDI 4x4

oe: 4F0145708C

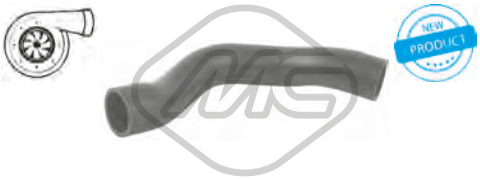

09712
manicotto turbo [Sx in basso] 2.7 TDI-2.7 TDI 4x4-3.0 TDI 4x4

oe: 4F0145943K -- 4F0145943H

09713
manicotto turbo [Sx in basso] 2.7 TDI-2.7 TDI 4x4-3.0 TDI 4x4

oe: 4F0145943L -- 4F0145943J

09714
manicotto turbo [Superiore] 2.7 TDI-2.7 TDI 4x4-3.0 TDI 4x4

oe: 4F0145737G -- 4F0145737K

09741
manicotto turbo 2.7 TDI-2.7 TDI 4x4-3.0 TDI 4x4

oe: 059145834D

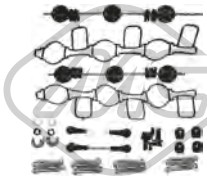

57836
kit riparazione collettore immissione 2.7 TDI-2.7 TDI 4x4-3.0 TDI 4x4

oe: 059198212

92157
tubo lubrificazione turbo 2.0 TDI

oe: 03G145771B

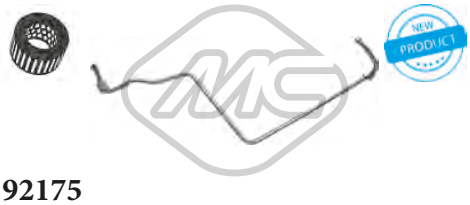

92175
tubo lubrificazione turbo 2.0 TDI

oe: 03L145771A -- 15407-17011

01034
supporto motore [anteriore] 2.0 TDI-2.4-2.4 4x4-2.8 FSI-2.8 FSI 4x4-3.0 4x4-3.0-3.0 TDI 4x4-3.0 TFSI 4x4-3.2 FSI-3.2 FSI 4x4

oe: 8E0199339

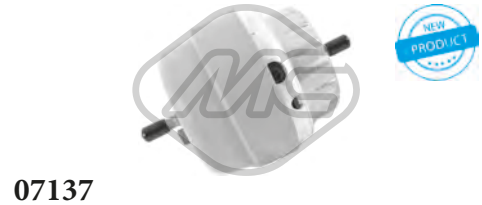

07137
supporto motore [Sx] 2.0 TFSI

oe: 4F0199379BG

07138
supporto motore [Dx] 2.0 TFSI

oe: 4F0199382BJ

07139
supporto motore [Sx] 2.4-2.8 FSI

oe: 4F0199379BF

07140
supporto motore [Dx] 2.4-2.8 FSI

oe: 4F0199382BH -- 4F0199382BH

07141
supporto motore [Assale anteriore Sx] 2.7 TDI-2.8 FSI-3.0 TDI 4x4

oe: 4F0199379BH

07142
supporto motore [Dx] 2.7 TDI-2.8 FSI-3.0 TDI 4x4

oe: 4F0199382BL

© INDUSTRIAL METALCAUCHO, S.L.U.

07143
supporto motore [posteriore] 2.7 TDI

oe: 4F0399151AN

07184 Ø 110,0 mm L: 124 mm
supporto motore [Sx] 3.0 TDI 4x4

oe: 4F0199379BL

56042
supporto motore [Dx] 2.4-2.4 4x4-2.8 FSI 4x4-2.8 FSI-3.0 4x4-3.0-3.2 FSI 4x4-3.2 FSI

oe: 4F0199382BH -- 4F0199382BH

04145 Ø 27 mm
boccola barra stabilizzatrice [Assale anteriore] 2.0 TDI-2.0 TFSI-2.4-2.4 4x4-2.7 TDI 4x4-2.7 TDI-2.8 FSI 4x4-2.8 FSI-3.0 TFSI 4x4-3.0 TDI 4x4-3.0 4x4-3.0-3.2 FSI-3.2 FSI 4x4-4.2 FSI 4x4-4.2 4x4-RS6 4x4-
oe: 4D0411327H -- 4D0411327F

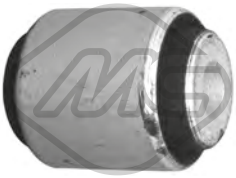

05338 Ø 12 mm Ø 36 mm
silentblock braccio sospensione [Superiore] 2.0 TDI-2.0 TFSI-2.4-2.4 4x4-2.7 TDI-2.7 TDI 4x4-2.8 FSI-2.8 FSI 4x4-3.0 4x4-3.0 TDI 4x4-3.0-3.0 TFSI 4x4-3.2 FSI-3.2 FSI 4x4-4.2 FSI 4x4-4.2 4x4-RS6 4x4-S6 4x4
oe: 8E0501541S -- 8E0501541K

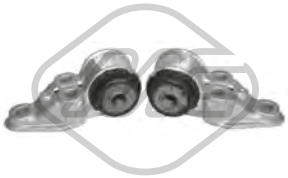

05349 Ø 15 mm
kit silentblocks supporto ponte [Assale posteriore] 2.0 TDI-2.4-2.7 TDI-3.0-3.2 FSI

oe: 4B0501521N -- 4B0501521E

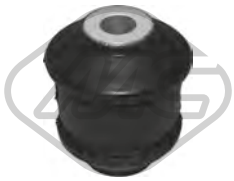

05368 Ø 12,0 mm Ø 46,0 mm
silentblock [anteriore] 2.0 TDI-2.0 TFSI-2.4-2.4 4x4-2.7 TDI 4x4-2.7 TDI-2.8 FSI 4x4-2.8 FSI-3.0-3.0 TDI 4x4-3.0 4x4-3.2 FSI-3.2 FSI 4x4-4.2 FSI 4x4-4.2 4x4-S6 4x4
oe: 8E0505203D

05891 Ø 29 mm
boccola barra stabilizzatrice [Assale anteriore] 2.0 TDI-2.0 TFSI-2.4 4x4-2.4-2.7 TDI-2.7 TDI 4x4-2.8 FSI-3.0 TDI 4x4-3.0 4x4-3.2 FSI 4x4-3.2 FSI-4.2 FSI 4x4-4.2 4x4-S6 4x4
oe: 4D0411327J

06572 Ø 12 mm Ø 28|55 mm
silentblock braccio sospensione [Assale anteriore inferiore] 2.0 TDI-2.0 TFSI-2.4-2.4 4x4-2.7 TDI 4x4-2.7 TDI-2.8 FSI 4x4-2.8 FSI-3.0 TFSI 4x4-3.0 TDI 4x4-3.0 4x4-3.0-3.2 FSI-3.2 FSI 4x4-4.2 FSI 4x4-4.2
oe: 4E0407182B -- 4E0407182C

06573 Ø 12 mm Ø 44 mm
silentblock braccio sospensione [Assale anteriore inferiore] 2.0 TDI-2.0 TFSI-2.4-2.4 4x4-2.7 TDI 4x4-2.7 TDI-2.8 FSI 4x4-2.8 FSI-3.0 TFSI 4x4-3.0 TDI 4x4-3.0 4x4-3.0-3.2 FSI-3.2 FSI 4x4-4.2 FSI 4x4-4.2
oe: 4E0407181B

06958
cuscinetto ammortizzatore 2.0 TDI-2.0 TFSI-2.4-2.4 4x4-2.7 TDI 4x4-2.7 TDI-2.8 FSI 4x4-2.8 FSI-3.0 TFSI 4x4-3.0 TDI 4x4-3.0 4x4-3.0-3.2 FSI-3.2 FSI 4x4-4.2 FSI 4x4-4.2 4x4-RS6 4x4-S6 4x4
oe: 4F0412377B -- 4F0412377D

06990 Ø 10,5 mm L: 110|147 mm
bielletta barra stabilizzatrice [Assale anteriore bilaterale] 2.0 TDI-2.0 TFSI-2.4-2.4 4x4-2.7 TDI 4x4-2.7 TDI-2.8 FSI 4x4-2.8 FSI-3.0 TFSI 4x4-3.0 TDI 4x4-3.0 4x4-3.0-3.2 FSI-3.2 FSI 4x4-4.2 FSI 4x4-4.2 4x4-
oe: 4E0411317F -- 4E0411317E

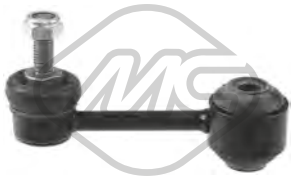

57572 Ø 10,3 mm L: 100 mm
silentblock bielletta [Assale post. bilaterale] 2.0 TDI-2.0 TFSI-2.4 4x4-2.4-2.7 TDI-2.7 TDI 4x4-2.8 FSI 4x4-2.8 FSI-3.0 4x4-3.0 TDI 4x4-3.0-3.2 FSI 4x4-3.2 FSI-4.2 FSI 4x4-4.2 4x4
oe: 4F0505465P

02147 Ø 10,0 mm Ø 45,70|47,0 mm
silentblock braccio sospensione [Assale anteriore bilaterale] 2.0 TDI-2.0 TFSI-2.4-2.4 4x4-2.7 TDI-2.7 TDI 4x4-2.8 FSI-2.8 FSI 4x4-3.0 4x4-3.0 TDI 4x4-3.0-3.0 TFSI 4x4-3.2 FSI-3.2 FSI 4x4
oe: 8D0407515A -- 8D0407515B

04302
tampone ammortizzatore in poliuretano [Assale anteriore bilaterale] 2.0 TDI-2.0 TFSI-2.4-3.0 TDI 4x4

oe: 8D0412131F

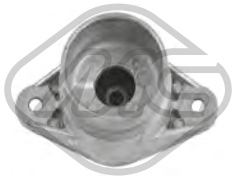

05358 Ø 10,5 mm Ø 66,5|73 mm L: 137,5
supporto ammortizzatore [Assale posteriore] 2.0 TDI-2.0 TFSI-2.4 4x4-2.4-2.7 TDI-2.7 TDI 4x4-2.8 FSI 4x4-2.8 FSI-3.0 TFSI 4x4-3.0 TDI 4x4-3.0 4x4-3.0-3.2 FSI 4x4-3.2 FSI-4.2 FSI 4x4-4.2 4x4-S6 4x4
oe: 4F0513353B -- 4F0513353D

06273
cuffia tampone ammortizzatore [Assale anteriore bilaterale] 2.0 TDI-2.0 TFSI-2.4-2.4 4x4-2.7 TDI-2.7 TDI 4x4-2.8 FSI-2.8 FSI 4x4-3.0 4x4-3.0 TDI 4x4-3.0-3.0 TFSI 4x4-3.2 FSI-3.2 FSI 4x4
oe: 8D0412131H

06274
cuffia tampone ammortizzatore 2.0 TDI-2.0 TFSI-2.4-2.4 4x4-2.7 TDI-2.7 TDI 4x4-3.0 TDI 4x4-3.2 FSI-3.2 FSI 4x4-4.2 FSI 4x4-4.2 4x4

oe: 4F0512131 -- 8E0512137E

© INDUSTRIAL METALCAUCHO, S.L.U.

06275
tampone ammortizzatore 2.0 TDI-2.0 TFSI-2.4-2.4 4x4-2.7 TDI 4x4-2.7 TDI-2.8 FSI-2.8 FSI 4x4-3.0 TDI 4x4-3.0-3.0 4x4-3.0 TFSI 4x4-3.2 FSI 4x4-3.2 FSI-4.2 FSI 4x4-4.2 4x4-RS6 4x4-S6 4x4
oe: 4F0512131

06707
supporto albero trasmissione RS6 4x4

oe: 4F0521101H -- 4F0521101G

06722
supporto albero trasmissione 2.4 4x4-2.7 TDI 4x4-2.8 FSI 4x4-3.0 TDI 4x4-3.0 TFSI 4x4-3.0 4x4-3.2 FSI 4x4-4.2 FSI 4x4-4.2 4x4

oe: 4F0521101F -- 4F0521101B

42000
tampone ammortizzatore 2.7 TDI

oe: 4F0412131D

42001
tampone ammortizzatore 2.7 TDI

oe: 4F0412131G

Ø 114 mm

90131 H: 42 mm
mozzo ruota [Assale anteriore] 2.4 4x4-2.7 TDI 4x4-2.7 TDI-2.8 FSI 4x4-2.8 FSI-3.0 TDI 4x4-3.0 4x4-3.0 TFSI 4x4-3.2 FSI 4x4-4.2 FSI 4x4-4.2 4x4-RS6 4x4-S6 4x4
oe: 4F0598625B -- 4F0598625A

Ø 131 mm
N° denti: 38

90230 H: 81 mm
mozzo ruota [Assale post. bilaterale] 2.0 TDI-2.0 TFSI-2.4-2.8 FSI

oe: 4D0407613E

Ø 131 mm

90231 H: 86 mm
mozzo ruota [Assale post. bilaterale] 2.0 TDI-2.0 TFSI-2.4-2.7 TDI-2.8 FSI

oe: 4F0598611B

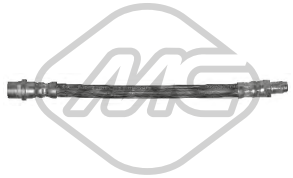

96011 L: 205 mm
tubo freno [Assale post. bilaterale] 2.0 TDI-2.0 TFSI-2.4-2.7 TDI-2.8 FSI-3.0-3.2 FSI

oe: 8D0611775E

Ø 21.5 - 70 mm

11019 kit **10019**
kit cuffia trasmissione [sul lato del cambio] 2.0 TDI-2.0 TFSI-2.4 4x4-2.4-2.7 TDI-2.7 TDI 4x4-2.8 FSI 4x4-2.8 FSI-3.0 TFSI 4x4-3.0 TDI 4x4-3.0 4x4-3.0-3.2 FSI 4x4-3.2 FSI-4.2 FSI 4x4-4.2 4x4
oe: 4E0498201 -- 1K0498201D

Ø 28 - 97 mm

11023 kit **10023**
kit cuffia trasmissione [lato ruota Assale anteriore bilaterale] 2.0 TDI-2.0 TFSI-2.4 4x4-2.4-2.7 TDI 4x4-2.8 FSI 4x4-2.8 FSI-3.0 TFSI 4x4-3.0 TDI 4x4-3.0 4x4-3.0-3.2 FSI-3.2 FSI 4x4-4.2 FSI 4x4-4.2 4x4-S6 4x4
oe: 8E0498203C -- 8E0498203A

Ø 28 - 67 mm

11026 kit **10026**
kit cuffia trasmissione [sul lato del cambio Assale post. bilaterale Assale anteriore bilaterale] 2.4-2.4 4x4-2.7 TDI 4x4-2.7 TDI-2.8 FSI-2.8 FSI 4x4-3.0 TDI 4x4-3.0 TFSI 4x4-3.0 4x4-3.2 FSI 4x4-4.2 FSI 4x4-4.2
oe: 1K0498201H -- 7L0498201A

Ø 21 - 85 mm

11053 kit **10053**
kit cuffia trasmissione [Assale post. bilaterale lato ruota] 2.4-2.4 4x4-2.7 TDI 4x4-2.8 FSI 4x4-2.8 FSI-3.0 TDI 4x4-3.0 4x4-3.0 TFSI 4x4-3.2 FSI 4x4-4.2 FSI 4x4-4.2 4x4
oe: 4B0598203 -- 8K0598203

Ø 28.5 - 62 mm

11062 kit **10062**
kit cuffia trasmissione [sul lato del cambio Assale post. bilaterale lato ruota] 3.0 4x4-3.0

oe: 8K0598203B -- 8K0598201D

Ø 28 - 80 mm

11184 kit **10184**
kit cuffia trasmissione [sul lato del cambio Assale anteriore bilaterale] RS6 4x4

oe: TDR500110 -- TDB500090

Ø 21.5 - 70.5 mm

11195 kit **10195**
kit cuffia trasmissione [sul lato del cambio Assale anteriore bilaterale] 2.0 TDI-2.0 TFSI-2.4 4x4-2.4-2.7 TDI-2.7 TDI 4x4-2.8 FSI 4x4-2.8 FSI-3.0 TFSI 4x4-3.0 TDI 4x4-3.0 4x4-3.0-3.2 FSI 4x4-3.2 FSI-4.2 FSI
oe: 7M3498201B -- 7M3498103HX

Ø 21 - 90 mm

11507 kit **10507**
kit cuffia trasmissione [Assale post. bilaterale lato ruota] 2.7 TDI-2.8 FSI

oe: 4E0598203A

Ø 23 - 69 mm

11508 kit **10508**
kit cuffia trasmissione [sul lato del cambio Assale anteriore bilaterale] 2.7 TDI-2.8 FSI

oe: 8E0498201D

© INDUSTRIAL METALCAUCHO, S.L.U.

Ø 19 - 61 mm

11547 kit **10547**

kit cuffia cremagliera sterzo [sul lato del cambio] 2.0 TDI-2.0 TFSI-2.4-2.4 4x4-2.7 TDI 4x4-2.7 TDI-2.8 FSI 4x4-2.8 FSI-3.0 TFSI 4x4-3.0 TDI 4x4-3.0 4x4-3.0-3.2 FSI-3.2 FSI 4x4-4.2 FSI 4x4-4.2 4x4-RS6 4x4-

oe: 4F0422831

21055

filtro cambio automatico 2.0 TDI-2.0 TFSI-2.4-2.4 4x4-2.7 TDI-2.7 TDI 4x4-2.8 FSI-2.8 FSI 4x4-3.0 4x4-3.0 TDI 4x4-3.0-3.0 TFSI 4x4-3.2 FSI-3.2 FSI 4x4

oe: 01J301519N -- 01J301517D

21065

filtro cambio automatico 2.7 TDI-2.7 TDI 4x4-2.8 FSI 4x4-2.8 FSI-3.0 TFSI 4x4-3.0 TDI 4x4-3.0 4x4-3.0-3.2 FSI 4x4-3.2 FSI-4.2 FSI 4x4-4.2 4x4

oe: 09L325429 -- 09L321371A

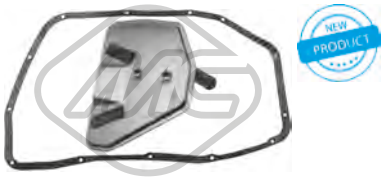

21108

filtro cambio automatico RS6 4x4

oe: 0B6325429 -- 0B6325429KIT

04480 Ø 143 mm - 6 N° alette

puleggia smorzatore con antivibrante 2.0 TDI

oe: 038105243E -- 03G105243C

06200 Ø 166.7 mm - 6 N° alette

puleggia smorzatore con antivibrante 2.8 FSI-2.8 FSI 4x4-3.2 FSI 4x4-3.2 FSI

oe: 06E105251C -- 06E105251A

06202 Ø 188.5 mm - 6 N° alette

puleggia smorzatore con antivibrante 2.7 TDI-2.7 TDI 4x4-3.0 TDI 4x4

oe: 59105251BQ -- 59105251BN

05046 Ø 64 mm

cuscinetto tendicinghia 2.7 TDI-2.7 TDI 4x4-3.0 TDI 4x4

oe: 59903341J -- 059903341J

05424 Ø 70|70,0 mm

cuscinetto tendicinghia 2.0 TDI

oe: 038903315AN -- 038903315AM

06281 Ø 8 mm Ø 40 mm

cuscinetto tendicinghia 2.0 TDI

oe: 38109244N -- 38109244J

06287 Ø 8,0 mm Ø 28,0 mm

cuscinetto tendicinghia 2.7 TDI-2.7 TDI 4x4-3.0 TDI 4x4

oe: 58109244 -- 36109244K

04135

supporto cambio [Sx] 2.0 TFSI

oe: 8D0399151H

05888

supporto cambio [posteriore] 2.0 TDI-2.0 TFSI-2.4 4x4-2.4-2.8 FSI 4x4-2.8 FSI-3.0-3.0 TDI 4x4-3.0 TFSI 4x4-3.0 4x4-3.2 FSI 4x4-3.2 FSI-4.2 FSI 4x4-4.2 4x4-RS6 4x4-S6 4x4

oe: 4F0399151AM

57741

supporto motore [Sx] 2.0 TDI-2.0 TFSI-2.7 TDI-2.7 TDI 4x4-2.8 FSI-3.2 FSI

oe: 4F0399151BL -- 4F0399151BA

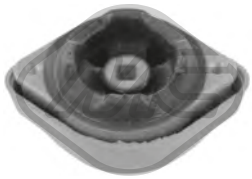

57764

supporto motore [bilaterale] 2.4 4x4-3.0 4x4-3.0 TDI 4x4

oe: 8D0399151R -- 8D0399151N

02059

pompa tergicristalli 2.0 TDI-2.0 TFSI-2.4 4x4-2.4-2.7 TDI-2.7 TDI 4x4-2.8 FSI 4x4-2.8 FSI-3.0 4x4-3.0 TDI 4x4-3.0 TFSI 4x4-3.0-3.2 FSI 4x4-3.2 FSI-4.2 FSI 4x4-4.2 4x4-RS6 4x4-S6 4x4

oe: 1K6955651 -- 1T0955651A

02062

pompa tergicristalli 2.0 TDI-2.0 TFSI-2.4-2.4 4x4-2.7 TDI-2.7 TDI 4x4-2.8 FSI-2.8 FSI 4x4-3.0 4x4-3.0 TDI 4x4-3.0-3.0 TFSI 4x4-3.2 FSI-3.2 FSI 4x4-4.2 FSI 4x4-4.2 4x4-RS6 4x4-S6 4x4

oe: 1J5955651 -- 1T0955651

02075

pompa lavafari 2.0 TDI-2.0 TFSI-2.4-2.4 4x4-2.7 TDI 4x4-2.7 TDI-2.8 FSI 4x4-2.8 FSI-3.0 TFSI 4x4-3.0 TDI 4x4-3.0 4x4-3.0-3.2 FSI-3.2 FSI 4x4-4.2 FSI 4x4-4.2 4x4-RS6 4x4-S6 4x4

oe: 535955681 -- 431955679A

© INDUSTRIAL METALCAUCHO, S.L.U.

68500

sensore livello liquido tergicristalli 2.0 TDI-2.0 TFSI-2.4-2.4 4x4-2.7 TDI 4x4-2.7 TDI-2.8 FSI 4x4-2.8 FSI-3.0 TFSI 4x4-3.0 TDI 4x4-3.0 4x4-3.0-3.2 FSI-3.2 FSI 4x4-4.2 FSI 4x4-4.2 4x4-RS6 4x4-S6 4x4

oe: 7M0919376

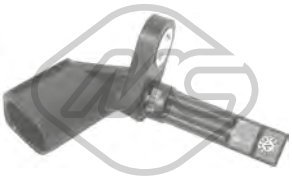

50179 L: 70 mm

sensore velocità ruota - ABS Sensore attivo 2.0 TDI-2.0 TFSI-2.4-2.4 4x4-2.7 TDI 4x4-2.7 TDI-2.8 FSI 4x4-2.8 FSI-3.0 TFSI 4x4-3.0 TDI 4x4-3.0-3.0 4x4-3.2 FSI-3.2 FSI 4x4-4.2 FSI 4x4-4.2 4x4-RS6 4x4-S6 4x4

oe: 4E0927803F -- 4E0927803D

50233

sensore velocità ruota - ABS 2.0 TDI-2.0 TFSI-2.4-2.7 TDI-2.8 FSI-3.0 TDI 4x4

oe: 4E0927804D

02110 Ø 19,6 mm
gommina ad anello 2.0 TDI-2.0 TFSI-2.0 TFSI hybrid-2.8 FSI-2.8 FSI 4x4-3.0 TDI-3.0 TDI 4x4-3.0 TFSI 4x4

oe: 1J0122096F -- 6X0122101E

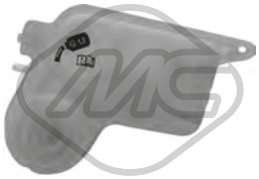

03308
vaschetta espansione 1.8 TFSI-2.0 TDI-2.0 TDI 4x4-2.0 TFSI-2.0 TFSI 4x4-2.0 TFSI hybrid-2.8 FSI-2.8 FSI 4x4-3.0 TDI-3.0 TDI 4x4-3.0 TFSI 4x4-RS6 4x4-RS6 performance 4x4-S6 4x4
oe: 4F0121403T

03677 Pressione [bar]: 1.5
tappo vaschetta acqua 2.0 TDI-2.0 TFSI 4x4-2.0 TFSI-2.0 TFSI hybrid-2.8 FSI-2.8 FSI 4x4-3.0 TFSI 4x4-3.0 TDI 4x4-3.0 TDI-RS6 4x4-S6 4x4

oe: 3B0121321

35695
valvola di controllo raffreddamento 1.8 TFSI-2.0 TFSI hybrid-2.0 TDI-2.0 TDI 4x4-2.0 TFSI-2.0 TFSI 4x4-2.8 FSI-2.8 FSI 4x4-3.0 TFSI 4x4-3.0 TDI 4x4-3.0 TDI-RS6 4x4-RS6 performance 4x4-S6 4x4
oe: 4H0121671B -- 4H0121671D

35822
tubo flessibile ventilazione monoblocco [Assale anteriore centrale] 2.8 FSI-2.8 FSI 4x4

oe: 4G0121081AJ

02916 Dimensioni filettatura: M14x150
tappo coppa olio 2.0 TDI-2.0 TDI 4x4

oe: N90813202 -- N90813201

06330 L: 140 mm
scambiatore di calore 2.0 TFSI-2.0 TFSI hybrid

oe: 06J117021P -- 06J117021D

06334 L: 191 mm
scambiatore di calore 2.8 FSI-2.8 FSI 4x4-3.0 TFSI 4x4

oe: 06E117021G

06339 L: 120 mm
scambiatore di calore 2.0 TDI

oe: 03L117021B -- 03L117021C

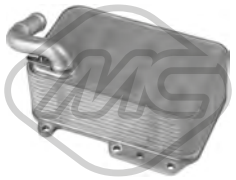

39003
scambiatore di calore 3.0 TDI-3.0 TDI 4x4

oe: 059117021R -- 059117015P

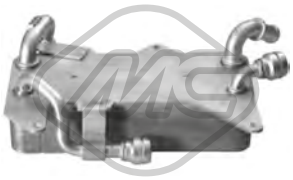

39006
scambiatore di calore 2.0 TFSI-2.0 TFSI 4x4-2.0 TFSI hybrid-3.0 TDI 4x4-3.0 TDI-3.0 TFSI 4x4-RS6 4x4

oe: 4H0317021r -- 4H0317021H

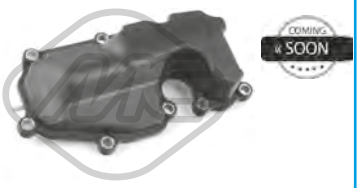

39531
seperdor di olio [Testa a cilindro] 2.0 TFSI-2.0 TFSI hybrid

oe: 6H103464L -- 06H103464L

Tipo funzionamento: elettrico

93073
valvola EGR 2.0 TDI-3.0 TDI 4x4-3.0 TDI

oe: 1J0906283C -- 1K0906283A

33021
tubo flessibile carburante 2.0 TDI

oe: 03L130235AE

33032
tubo flessibile carburante 3.0 TDI-3.0 TDI 4x4

oe: 059130218AR -- 059130218AN

33033
tubo flessibile carburante 3.0 TDI-3.0 TDI 4x4

oe: 059130218AJ -- 059130218AJ

09702
manicotto turbo [Dx] 2.0 TFSI-2.0 TFSI 4x4

oe: 8K0145738T

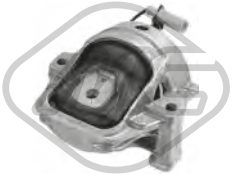

57773
supporto motore [Dx] 2.0 TDI-2.0 TDI 4x4

oe: 8R0199381B

© INDUSTRIAL METALCAUCHO, S.L.U.

01047 Ø 12,0 mm Ø 27,0|45,0 mm
silentblock braccio sospensione [Assale anteriore bilaterale] 1.8 TFSI-2.0 TFSI-2.0 TDI-2.0 TDI 4x4-2.0 TFSI 4x4-2.0 TFSI hybrid-2.8 FSI 4x4-2.8 FSI-3.0 TFSI 4x4-3.0 TDI 4x4-3.0 TDI-RS6 4x4-RS6 perfor-
oe: 8K0407182B -- 8K0407182A

06573 Ø 12 mm Ø 44 mm
silentblock braccio sospensione [Assale anteriore inferiore] 1.8 TFSI-2.0 TFSI 4x4-2.0 TDI-2.0 TDI 4x4-2.0 TFSI-2.0 TFSI hybrid-2.8 FSI-2.8 FSI 4x4-3.0 TDI 4x4-3.0 TFSI 4x4-3.0 TDI-S6 4x4
oe: 4E0407181B

40058 Ø 10,0 mm L: 103 mm
bielletta barra stabilizzatrice [Assale post. bilaterale] 1.8 TFSI-2.0 TFSI hybrid-2.0 TDI-2.0 TDI 4x4-2.0 TFSI-2.0 TFSI 4x4-2.8 FSI-2.8 FSI 4x4-3.0 TFSI 4x4-3.0 TDI 4x4-3.0 TDI-RS6 4x4-RS6 performance
oe: 8K0505465G -- 8K0505465E

07009
supporto ammortizzatore [Assale anteriore] 1.8 TFSI-2.0 TDI-2.0 TDI 4x4-2.0 TFSI-2.0 TFSI 4x4-2.0 TFSI hybrid-2.8 FSI-2.8 FSI 4x4-3.0 TDI-3.0 TDI 4x4-3.0 TFSI 4x4-RS6 4x4-RS6 performance 4x4-S6
oe: 8E0412377C -- 8E0412377

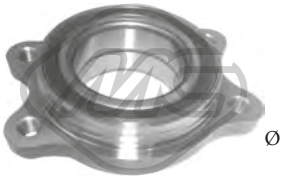

Ø 126 mm
90132 H: 40 mm
mozzo ruota [Assale anteriore] 2.0 TDI-2.0 TFSI-2.0 TFSI hybrid-2.8 FSI 4x4-2.8 FSI-3.0 TFSI 4x4-3.0 TDI 4x4-3.0 TDI-S6 4x4

oe: 4H0498625C -- 4H0498625

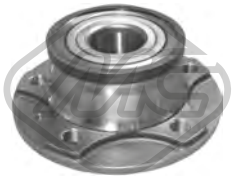

Ø 142 mm
90133 H: 70.3 mm
mozzo ruota [Assale posteriore] 2.0 TDI-2.0 TFSI-2.0 TFSI hybrid-2.8 FSI-2.8 FSI 4x4-3.0 TDI-3.0 TDI 4x4

oe: 4G0598611

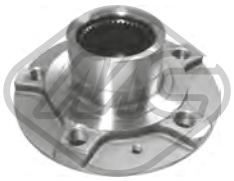

Ø 142 mm
N° denti: 42
90135 H: 71.8 mm
mozzo ruota [Assale anteriore] 1.8 TFSI-2.0 TDI-2.0 TFSI-2.0 TFSI hybrid-2.0 TFSI 4x4-2.8 FSI-2.8 FSI 4x4-3.0 TDI-3.0 TDI 4x4-3.0 TFSI 4x4-RS6 4x4-S6 4x4
oe: 8K0407613B

02122 L: 300 mm
segnalatore usura freni [anteriore] 2.0 TDI-2.8 FSI-2.8 FSI 4x4-3.0 TDI 4x4-3.0 TDI-3.0 TFSI 4x4

oe: 8T0907637 -- 8K0615121

Ø 28 - 97 mm
11023 kit **10023**
kit cuffia trasmissione [lato ruota Assale anteriore bilaterale] 2.0 TFSI-2.0 TFSI 4x4-2.8 FSI-2.8 FSI 4x4-3.0 TDI 4x4-3.0 TFSI 4x4-S6 4x4

oe: 8E0498203C -- 8E0498203A

Ø 28 - 67 mm
11026 kit **10026**
kit cuffia trasmissione [sul lato del cambio Assale post. bilaterale Assale anteriore bilaterale] 2.0 TDI 4x4-2.0 TFSI 4x4-2.8 FSI 4x4-3.0 TDI 4x4-3.0 TFSI 4x4-RS6 4x4-RS6 performance 4x4-S6 4x4
oe: 1K0498201H -- 7L0498201A

Ø 27 - 71 mm
11039 kit **10039**
kit cuffia trasmissione [sul lato del cambio Assale anteriore bilaterale] 1.8 TFSI-2.0 TFSI 4x4-2.0 TDI-2.0 TFSI hybrid-2.0 TDI 4x4-2.0 TFSI-2.8 FSI-2.8 FSI 4x4-3.0 TDI 4x4-3.0 TFSI 4x4-3.0 TDI-S6 4x4
oe: 3C0498201A -- 1603284

Ø 28,5 - 92.5 mm
11042 kit **10042**
kit cuffia trasmissione [lato ruota Assale anteriore bilaterale] 1.8 TFSI-2.0 TFSI 4x4-2.0 TDI-2.0 TDI 4x4-2.0 TFSI-2.8 FSI-2.8 FSI 4x4-3.0 TDI 4x4-3.0 TFSI 4x4-RS6 4x4-RS6 performance 4x4-S6 4x4
oe: 7E0498203 -- 7P0498203

Ø 30,5 - 96 mm
11511 kit **10511**
kit cuffia cremagliera sterzo [Assale posteriore lato ruota]

oe: 8K0498203C

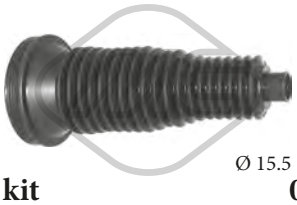

Ø 15.5 - 79 mm
01880 kit **00880**
kit cuffia cremagliera sterzo [Assale anteriore Dx] 1.8 TFSI-2.0 TFSI 4x4-2.0 TDI-2.0 TFSI hybrid-2.0 TDI 4x4-2.0 TFSI-2.8 FSI-2.8 FSI 4x4-3.0 TFSI 4x4-3.0 TDI 4x4-3.0 TDI-RS6 4x4-S6 4x4
oe: 4G0423832A

Ø 15.5 - 54 mm
01899 kit **00899**
kit cuffia cremagliera sterzo [Assale anteriore Sx] 1.8 TFSI-2.0 TFSI hybrid-2.0 TDI-2.0 TFSI 4x4-2.0 TDI 4x4-2.0 TFSI-2.8 FSI-2.8 FSI 4x4-3.0 TDI 4x4-3.0 TFSI 4x4-3.0 TDI-RS6 4x4-RS6 performance 4x4-S6
oe: 4G0423831

21067
filtro cambio automatico 2.0 TDI-2.0 TFSI-2.8 FSI-2.8 FSI 4x4-3.0 TDI 4x4-3.0 TFSI 4x4

oe: 0B5325429E -- 0B5321371E

21070
filtro cambio automatico 2.0 TFSI hybrid

oe: 0BW398009

04480 Ø 143 mm - 6 N° alette
puleggia smorzatore con antivibrante 2.0 TDI-2.0 TDI 4x4

oe: 038105243E -- 03G105243C

© INDUSTRIAL METALCAUCHO, S.L.U.

04494 Ø 143 mm - 6 N° alette
puleggia smorzatore con antivibrante 2.0 TDI

oe: 038105243M -- 038105243L

06202 Ø 188.5 mm - 6 N° alette
puleggia smorzatore con antivibrante 3.0 TDI-3.0 TDI 4x4

oe: 59105251BQ -- 59105251BN

05424 Ø 70|70,0 mm
cuscinetto tendicinghia 2.0 TDI

oe: 038903315AN -- 038903315AM

06281 Ø 8 mm Ø 40 mm
cuscinetto tendicinghia 2.0 TDI

oe: 38109244N -- 38109244J

06285 Ø 66 mm
cuscinetto tendicinghia 2.0 TDI

oe: 3L109243F -- 3L109243C

06286 Ø 8,0 mm Ø 40,0 mm
cuscinetto tendicinghia 2.0 TDI-2.0 TDI 4x4

oe: 3L109244G -- 03L109244G

06287 Ø 8,0 mm Ø 28,0 mm
cuscinetto tendicinghia 2.0 TDI-2.0 TDI 4x4

oe: 58109244 -- 36109244K

02453 Filetto esterno [mm]: M14 x 1,5
tappo di plastica coppa olio 1.8 TFSI-2.0 TFSI-2.0 TFSI 4x4

oe: 06L103801

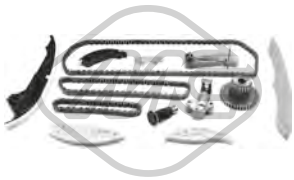

07123
kit catena distribuzione 2.0 TFSI

oe: 06K109467K -- 06H109509Q

57769
supporto motore [centro] 2.8 FSI-3.0 TDI

oe: 8K0399151DB -- 8K0399151CD

02059
pompa tergicristalli 2.0 TDI-2.0 TFSI-2.8 FSI 4x4-2.8 FSI-3.0 TFSI 4x4-3.0 TDI 4x4-3.0 TDI-S6 4x4

oe: 1K6955651 -- 1T0955651A

02062
pompa tergicristalli 1.8 TFSI-2.0 TDI-2.0 TFSI-2.0 TFSI hybrid-2.0 TFSI 4x4-2.0 TDI 4x4-2.8 FSI-2.8 FSI 4x4-3.0 TDI-3.0 TDI 4x4-3.0 TFSI 4x4-S6 4x4

oe: 1J5955651 -- 1T0955651

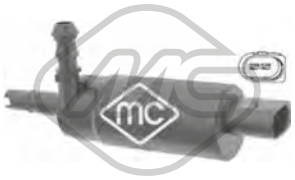

02075
pompa lavafari 2.0 TDI-2.0 TFSI-2.0 TFSI hybrid-2.8 FSI-2.8 FSI 4x4-3.0 TDI-3.0 TDI 4x4-3.0 TFSI 4x4

oe: 535955681 -- 431955679A

68500
sensore livello liquido tergicristalli 2.0 TDI-2.0 TFSI 4x4-2.0 TFSI-2.0 TFSI hybrid-2.8 FSI-2.8 FSI 4x4-3.0 TFSI 4x4-3.0 TDI 4x4-3.0 TDI-RS6 4x4-S6 4x4

oe: 7M0919376

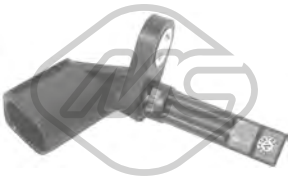

50179 L: 70 mm
sensore velocità ruota - ABS Sensore attivo 2.0 TDI-2.0 TFSI 4x4-2.0 TFSI-2.0 TFSI hybrid-2.8 FSI-2.8 FSI 4x4-3.0 TFSI 4x4-3.0 TDI 4x4-3.0 TDI-RS6 4x4-S6 4x4
oe: 4E0927803F -- 4E0927803D

© INDUSTRIAL METALCAUCHO, S.L.U.

02110 Ø 19,6 mm
gommina ad anello 2.8 FSI-2.8 FSI 4x4-3.0 TDI-3.0 TDI 4x4-3.0 TFSI 4x4

oe: 1J0122096F -- 6X0122101E

03677 Pressione [bar]: 1.5
tappo vaschetta acqua 2.8 FSI-2.8 FSI 4x4-3.0 TDI-3.0 TDI 4x4-3.0 TFSI 4x4-RS7 4x4-S7 4x4

oe: 3B0121321

35695
valvola di controllo raffreddamento 1.8 TFSI-2.0 TFSI-2.0 TFSI 4x4-2.8 FSI-2.8 FSI 4x4-3.0 TDI-3.0 TDI 4x4-3.0 TFSI 4x4-RS7 4x4-RS7 performance 4x4-S7 4x4

oe: 4H0121671B -- 4H0121671D

35822
tubo flessibile ventilazione monoblocco [Assale anteriore centrale] 2.8 FSI-2.8 FSI 4x4

oe: 4G0121081AJ

06334 L: 191 mm
scambiatore di calore 2.8 FSI-2.8 FSI 4x4-3.0 TFSI 4x4

oe: 06E117021G

39003
scambiatore di calore 3.0 TDI-3.0 TDI 4x4

oe: 059117021R -- 059117015P

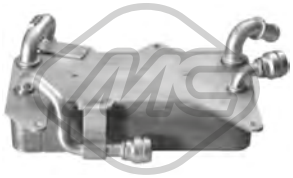

39006
scambiatore di calore 3.0 TDI-3.0 TDI 4x4-3.0 TFSI 4x4-RS7 4x4

oe: 4H0317021r -- 4H0317021H

Tipo funzionamento: elettrico

93073
valvola EGR 3.0 TDI-3.0 TDI 4x4

oe: 1J0906283C -- 1K0906283A

33032
tubo flessibile carburante 3.0 TDI-3.0 TDI 4x4

oe: 059130218AR -- 059130218AN

33033
tubo flessibile carburante 3.0 TDI-3.0 TDI 4x4

oe: 059130218AJ -- 059130218AJ

01047 Ø 12,0 mm Ø 27,0|45,0 mm
silentblock braccio sospensione [Assale anteriore bilaterale] 1.8 TFSI-2.0 TFSI-2.0 TFSI 4x4-2.8 FSI-2.8 FSI 4x4-3.0 TDI-3.0 TDI 4x4-3.0 TFSI 4x4-RS7 4x4-RS7 performance 4x4

oe: 8K0407182B -- 8K0407182A

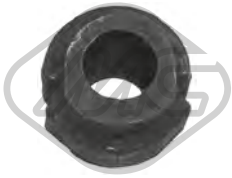

04144 Ø 24 mm
boccola barra stabilizzatrice [Assale anteriore] 2.8 FSI 4x4-3.0 TDI-3.0 TDI 4x4-3.0 TFSI 4x4

oe: 4A0411327A -- 4D0411327G

06573 Ø 12 mm Ø 44 mm
silentblock braccio sospensione [Assale anteriore inferiore] 1.8 TFSI-2.0 TFSI-2.0 TFSI 4x4-2.8 FSI-2.8 FSI 4x4-3.0 TDI-3.0 TDI 4x4-3.0 TFSI 4x4-RS7 4x4-S7 4x4

oe: 4E0407181B

40058 Ø 10,0 mm L: 103 mm
bielletta barra stabilizzatrice [Assale post. bilaterale] 1.8 TFSI-2.0 TFSI-2.0 TFSI 4x4-2.8 FSI-2.8 FSI 4x4-3.0 TDI-3.0 TDI 4x4-3.0 TFSI 4x4-RS7 4x4-S7 4x4

oe: 8K0505465G -- 8K0505465E

07009
supporto ammortizzatore [Assale anteriore] 2.8 FSI-2.8 FSI 4x4-3.0 TDI-3.0 TDI 4x4-3.0 TFSI 4x4-RS7 4x4-S7 4x4

oe: 8E0412377C -- 8E0412377

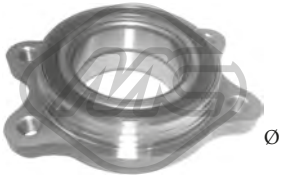

Ø 126 mm

90132 H: 40 mm
mozzo ruota [Assale anteriore] 2.8 FSI-2.8 FSI 4x4-3.0 TDI-3.0 TDI 4x4-3.0 TFSI 4x4-S7 4x4

oe: 4H0498625C -- 4H0498625

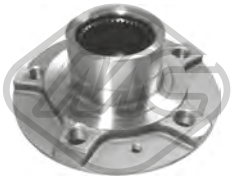

Ø 142 mm
N° denti: 42

90135 H: 71.8 mm
mozzo ruota [Assale anteriore] 2.0 TFSI-2.8 FSI-2.8 FSI 4x4-3.0 TDI-3.0 TDI 4x4-3.0 TFSI 4x4-RS7 4x4-S7 4x4

oe: 8K0407613B

02122 L: 300 mm
segnalatore usura freni [anteriore] 2.8 FSI-2.8 FSI 4x4-3.0 TDI-3.0 TDI 4x4-3.0 TFSI 4x4

oe: 8T0907637 -- 8K0615121

© INDUSTRIAL METALCAUCHO, S.L.U.

Ø 28 - 97 mm

11023 kit **10023**

kit cuffia trasmissione [lato ruota Assale anteriore bilaterale] 2.8 FSI-2.8 FSI 4x4-3.0 TDI 4x4-3.0 TFSI 4x4

oe: 8E0498203C -- 8E0498203A

Ø 28 - 67 mm

11026 kit **10026**

kit cuffia trasmissione [sul lato del cambio Assale post. bilaterale Assale anteriore bilaterale] 2.8 FSI 4x4-3.0 TDI 4x4-3.0 TFSI 4x4-RS7 4x4-S7 4x4

oe: 1K0498201H -- 7L0498201A

Ø 27 - 71 mm

11039 kit **10039**

kit cuffia trasmissione [sul lato del cambio Assale anteriore bilaterale] 2.8 FSI-2.8 FSI 4x4-3.0 TDI-3.0 TDI 4x4-3.0 TFSI 4x4

oe: 3C0498201A -- 1603284

Ø 28,5 - 92.5 mm

11042 kit **10042**

kit cuffia trasmissione [lato ruota Assale anteriore bilaterale] 1.8 TFSI-2.0 TFSI 4x4-2.8 FSI-2.8 FSI 4x4-3.0 TDI 4x4-3.0 TFSI 4x4-RS7 4x4-RS7 performance 4x4-S7 4x4

oe: 7E0498203 -- 7P0498203

Ø 30,5 - 96 mm

11511 kit **10511**

kit cuffia cremagliera sterzo [Assale posteriore lato ruota]

oe: 8K0498203C

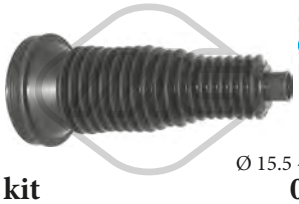

Ø 15.5 - 79 mm

01880 kit **00880**

kit cuffia cremagliera sterzo [Assale anteriore Dx] 2.8 FSI-2.8 FSI 4x4-3.0 TDI-3.0 TDI 4x4-3.0 TFSI 4x4-RS7 4x4-S7 4x4

oe: 4G0423832A

Ø 15.5 - 54 mm

01899 kit **00899**

kit cuffia cremagliera sterzo [Assale anteriore Sx] 2.8 FSI-2.8 FSI 4x4-3.0 TDI-3.0 TDI 4x4-3.0 TFSI 4x4-RS7 4x4-S7 4x4

oe: 4G0423831

21067

filtro cambio automatico 2.8 FSI-2.8 FSI 4x4-3.0 TDI 4x4-3.0 TFSI 4x4-S7 4x4

oe: 0B5325429E -- 0B5321371E

06200 Ø 166.7 mm - 6 N° alette

puleggia smorzatore con antivibrante 2.8 FSI 4x4

oe: 06E105251C -- 06E105251A

06202 Ø 188.5 mm - 6 N° alette

puleggia smorzatore con antivibrante 3.0 TDI-3.0 TDI 4x4

oe: 59105251BQ -- 59105251BN

02453 Filetto esterno [mm]: M14 x 1,5

tappo di plastica coppa olio 2.0 TFSI

oe: 06L103801

57769

supporto motore [centro] 2.8 FSI 4x4-3.0 TDI 4x4-3.0 TFSI 4x4-S7 4x4

oe: 8K0399151DB -- 8K0399151CD

02062

pompa tergicristalli 2.0 TFSI 4x4-2.8 FSI-2.8 FSI 4x4-3.0 TDI-3.0 TDI 4x4-3.0 TFSI 4x4-RS7 4x4-RS7 performance 4x4-S7 4x4

oe: 1J5955651 -- 1T0955651

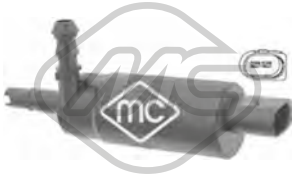

02075

pompa lavafari 2.8 FSI-2.8 FSI 4x4-3.0 TDI-3.0 TDI 4x4-3.0 TFSI 4x4

oe: 535955681 -- 431955679A

68500

sensore livello liquido tergicristalli 2.8 FSI-2.8 FSI 4x4-3.0 TDI-3.0 TDI 4x4-3.0 TFSI 4x4-RS7 4x4-S7 4x4

oe: 7M0919376

ABS

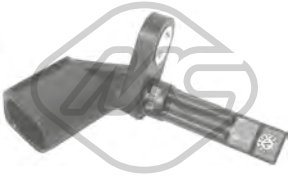

50179 L: 70 mm

sensore velocità ruota - ABS Sensore attivo 2.8 FSI-2.8 FSI 4x4-3.0 TDI-3.0 TDI 4x4-3.0 TFSI 4x4-RS7 4x4-S7 4x4

oe: 4E0927803F -- 4E0927803D

© INDUSTRIAL METALCAUCHO, S.L.U.

01193
flangia termostato 3.0

oe: 038121132D -- 3M-218-B011-AA

02110 Ø 19,6 mm
gommina ad anello 2.8-2.8 4x4-2.8 FSI-3.0 TDI-3.0 TDI 4x4-3.0-3.0 TFSI 4x4-3.2 FSI-3.2 FSI 4x4-3.7 4x4-3.7-4.0 TDI 4x4-4.2 FSI 4x4-4.2 TDI 4x4-4.2 4x4-6.0 W12 4x4-6.3 W12 4x4-S8 4x4
oe: 1J0122096F -- 6X0122101E

03574 Pressione [bar]: 1.2
tappo vaschetta acqua 2.5 TDI-2.5 TDI 4x4-2.8-2.8 4x4-3.3 TDI 4x4-3.7-3.7 4x4-4.2 4x4-6.0 W12 4x4-S8 4x4-S8 4x4

oe: 171121321F -- 171121321D

03730 Pressione [bar]: 1.5
tappo vaschetta acqua 2.8 FSI-3.0-3.0 TDI 4x4-3.2 FSI-3.2 FSI 4x4-3.7 4x4-4.0 TDI 4x4-4.2 FSI 4x4-4.2 4x4-4.2 TDI 4x4-6.0 W12 4x4-S8 4x4

oe: 8E0121321

35695
valvola di controllo raffreddamento 2.0 TFSI hybrid-2.5 TFSI-3.0 TDI-3.0 TDI 4x4-3.0 TFSI 4x4-4.0 TFSI 4x4-4.2 FSI 4x4-4.2 TDI 4x4-50 TDI 4x4-S8 4x4-S8 plus 4x4
oe: 4H0121671B -- 4H0121671D

35047
manicotto sfiato motore 3.0

oe: 06C103217B -- 06C103217C

35056
manicotto sfiato motore 4.2 FSI 4x4

oe: 079103209AG -- 079103209AK

35117
separatore olio motore 3.0

oe: 06C103245

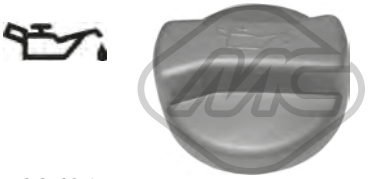

03621
tappo olio motore 2.5 TDI-2.5 TDI 4x4-3.3 TDI 4x4-3.7-3.7 4x4-4.2 4x4

oe: 06B103485C -- 06A103485C

00759 Dimensioni filettatura: 26x150
tappo coppa olio 2.8-2.8 4x4

oe: 059103193

02916 Dimensioni filettatura: M14x150
tappo coppa olio 2.8-2.8 4x4-3.0-3.2 FSI-3.2 FSI 4x4-6.0 W12 4x4

oe: N90813202 -- N90813201

05376 L: 94 mm
scambiatore di calore 2.8 4x4-3.0

oe: 028117021E -- 028117021C

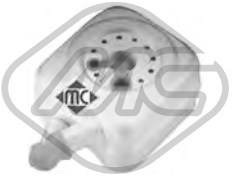

05378
scambiatore di calore 2.8-2.8 4x4

oe: 038117070A -- 078117021A

06323 L: 98 mm
scambiatore di calore 2.5 TDI-2.5 TDI 4x4

oe: 059117021B

06330 L: 140 mm
scambiatore di calore 2.0 TFSI hybrid

oe: 06J117021P -- 06J117021D

06334 L: 191 mm
scambiatore di calore 3.2 FSI-3.2 FSI 4x4

oe: 06E117021G

06335 L: 143 mm
scambiatore di calore 3.0-4.2 FSI 4x4-4.2 4x4

oe: 4E0317021H

06336
scambiatore di calore 3.7 4x4-4.0 TDI 4x4-4.2 FSI 4x4-4.2 4x4-4.2 TDI 4x4-6.0 W12 4x4-S8 4x4

oe: 09E409061A -- 09E409061

© INDUSTRIAL METALCAUCHO, S.L.U.

06342 L: 165 mm
scambiatore di calore 3.7-3.7 4x4-4.2 4x4

oe: 077117021N -- 077117021Q

39002
scambiatore di calore 4.2 TDI 4x4

oe: 057117021P

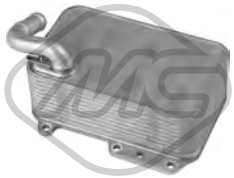

39003
scambiatore di calore 3.0 TDI-3.0 TDI 4x4

oe: 059117021R -- 059117015P

39004
scambiatore di calore 2.8 FSI-3.0 TDI 4x4-3.2 FSI-3.2 FSI 4x4

oe: 4E0317021E

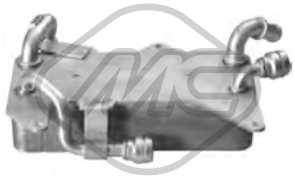

39006
scambiatore di calore 2.0 TFSI hybrid-2.5 TFSI-3.0 TDI-3.0 TDI 4x4-3.0 TFSI 4x4-4.0 TFSI 4x4-4.2 FSI 4x4-4.2 TDI 4x4-6.3 W12 4x4-S8 4x4

oe: 4H0317021r -- 4H0317021H

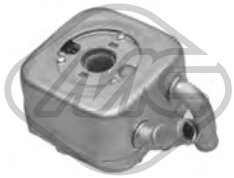

39007
scambiatore di calore 2.5 TDI-2.5 TDI 4x4

oe: 059117021C -- 059117021A

39531
seperdor di olio [Testa a cilindro] 2.0 TFSI hybrid

oe: 6H103464L -- 06H103464L

92136
valvola ventilazione 3.2 FSI-3.2 FSI 4x4

oe: 06E103245E -- 06E103245D

Tipo funzionamento: elettrico

93073
valvola EGR 3.0 TDI-3.0 TDI 4x4-4.2 TDI 4x4

oe: 1J0906283C -- 1K0906283A

03708
tappo serbatoio carburante 2.5 TDI-2.5 TDI 4x4-2.8-2.8 4x4-3.3 TDI 4x4-3.7-3.7 4x4-4.2 4x4-6.0 W12 4x4-S 8 4x4-S8 4x4

oe: 1J0201553C -- 8N0201553

33030
tubo flessibile carburante 4.2 TDI 4x4

oe: 057130218N

33033
tubo flessibile carburante 3.0 TDI-3.0 TDI 4x4

oe: 059130218AJ -- 059130218AJ

33034
tubo flessibile carburante 3.0 TDI 4x4

oe: 059130218H

© INDUSTRIAL METALCAUCHO, S.L.U.

SISTEMA DI ALIMENTAZIONE ARIA e TURBO

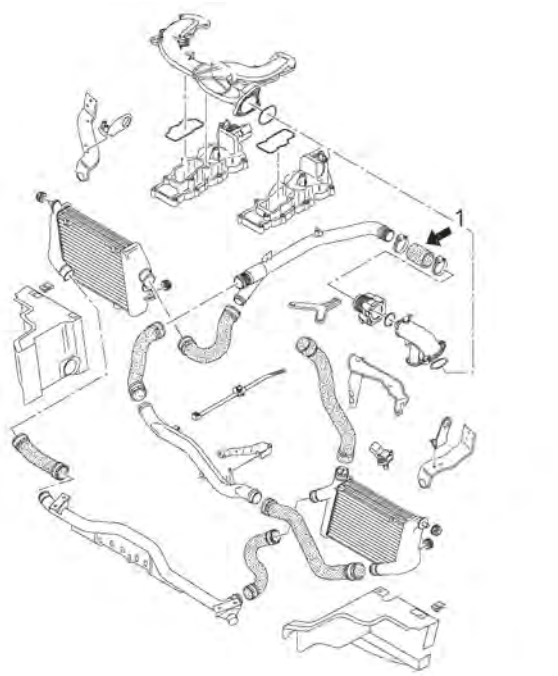

motore 3.0TDi 233CV

1 09741 tubo flessibile di pressione 233CV

C5M265M4935M8627TURBOP1 AUDI A8 (4D2, 4D8, 4E, 4H) 03/1994 -

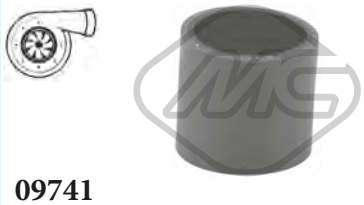

09741
manicotto turbo 3.0 TDI 4x4

oe: 059145834D

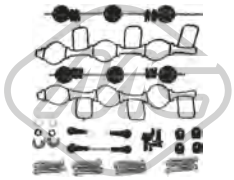

57836
kit riparazione collettore immissione 3.0 TDI 4x4

oe: 059198212

01034
supporto motore [anteriore] 2.8 FSI-3.0-3.0 TDI 4x4-3.2 FSI-3.2 FSI 4x4

oe: 8E0199339

01041
supporto motore [Sx] 2.5 TDI

oe: 8E0199379D -- 8E0199379AF

05357
supporto motore [bilaterale] 2.5 TDI

oe: 8E0199379AC -- 4B0199379E

57739
supporto motore [Dx] 2.8 FSI-3.2 FSI-3.2 FSI 4x4

oe: 4E0199381EP -- 4E0199381FJ

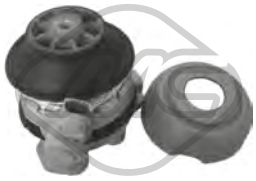

57740
supporto motore [Sx] 2.8 FSI-3.2 FSI-3.2 FSI 4x4

oe: 4E0199381EE -- 4E0199381FP

04137 Ø 10 mm Ø 46.4 mm
silentblock braccio sospensione [Assale anteriore] 2.5 TDI-2.5 TDI 4x4-2.8-2.8 4x4-3.3 TDI 4x4-3.7-3.7 4x4-4.2 4x4-6.0 W12 4x4-S 8 4x4-S8 4x4

oe: 4D0407515C

04138 Ø 12 mm Ø 40.5 mm
silentblock braccio sospensione [Assale anteriore] 2.5 TDI-2.5 TDI 4x4-2.8-2.8 4x4-3.7-3.7 4x4-4.2 4x4-S8 4x4

oe: 4D0407181H

04139 Ø 12 mm Ø 50 mm
silentblock braccio sospensione [Assale anteriore] 2.5 TDI-2.5 TDI 4x4-2.8-2.8 4x4-3.3 TDI 4x4-3.7-3.7 4x4-4.2 4x4-6.0 W12 4x4-S 8 4x4-S8 4x4

oe: 4D0407182G -- 4D0407182E

04140 Ø 12 mm Ø 64.6 mm
silentblock braccio sospensione [Assale anteriore] 2.5 TDI-2.5 TDI 4x4-2.8-2.8 4x4-3.3 TDI 4x4-3.7-3.7 4x4-4.2 4x4-6.0 W12 4x4

oe: 4D0407183AC -- 4D0407183Q

04144 Ø 24 mm
boccola barra stabilizzatrice [Assale anteriore] 2.5 TDI-2.5 TDI 4x4-2.8-2.8 FSI-2.8 4x4-3.0 TDI 4x4-3.0-3.2 FSI 4x4-3.2 FSI-3.3 TDI 4x4-3.7 4x4-3.7-4.0 TDI 4x4-4.2 4x4-4.2 FSI 4x4-4.2 TDI 4x4-6.0 W12
oe: 4A0411327A -- 4D0411327G

04145 Ø 27 mm
boccola barra stabilizzatrice [Assale anteriore] 2.5 TDI-2.5 TDI 4x4-2.8 FSI-2.8-2.8 4x4-3.0 TFSI 4x4-3.0 TDI 4x4-3.0-3.2 FSI 4x4-3.2 FSI-3.3 TDI 4x4-3.7-3.7 4x4-4.0 TDI 4x4-4.2 TDI 4x4-4.2 4x4-4.2 FSI 4x4-
oe: 4D0411327H -- 4D0411327F

05356 Ø 20,5 mm
boccola barra stabilizzatrice [Assale posteriore] 4.2 FSI 4x4-4.2 TDI 4x4

oe: 1K0511327AS -- 1K0511327AR

06572 Ø 12 mm Ø 28|55 mm
silentblock braccio sospensione [Assale anteriore inferiore] 2.8 FSI-3.0-3.0 TDI 4x4-3.2 FSI-3.2 FSI 4x4-3.7 4x4-4.0 TDI 4x4-4.2 FSI 4x4-4.2 4x4-4.2 TDI 4x4-6.0 W12 4x4-S8 4x4
oe: 4E0407182B -- 4E0407182C

06573 Ø 12 mm Ø 44 mm
silentblock braccio sospensione [Assale anteriore inferiore] 2.0 TFSI hybrid-2.5 TFSI-2.8 FSI-3.0-3.0 TDI-3.0 TDI 4x4-3.0 TFSI 4x4-3.2 FSI-3.2 FSI 4x4-3.7 4x4-4.0 TDI 4x4-4.0 TFSI 4x4-4.2 FSI 4x4-4.2
oe: 4E0407181B

06990 Ø 10,5 mm L: 110|147 mm
bielletta barra stabilizzatrice [Assale anteriore bilaterale] 2.8 FSI-3.0-3.0 TDI 4x4-3.2 FSI-3.2 FSI 4x4-3.7 4x4-4.0 TDI 4x4-4.2 FSI 4x4-4.2 4x4-4.2 TDI 4x4-6.0 W12 4x4-S8 4x4
oe: 4E0411317F -- 4E0411317E

40058 Ø 10,0 mm L: 103 mm
bielletta barra stabilizzatrice [Assale post. bilaterale] 2.0 TFSI hybrid-2.5 TFSI-3.0 TDI-3.0 TDI 4x4-3.0 TFSI 4x4-4.0 TFSI 4x4-4.2 FSI 4x4-4.2 TDI 4x4-6.3 W12 4x4-S8 4x4
oe: 8K0505465G -- 8K0505465E

52007
braccio sospensione [Superiore Assale anteriore Dx] 2.5 TDI-2.5 TDI 4x4-2.8-2.8 4x4-3.3 TDI 4x4-3.7-3.7 4x4-4.2 4x4-6.0 W12 4x4-S 8 4x4-S8 4x4

oe: 4Z7407506A -- 8E0407506A

52009
braccio sospensione [Superiore Assale anteriore Sx] 2.5 TDI-2.5 TDI 4x4-2.8-2.8 4x4-3.3 TDI 4x4-3.7-3.7 4x4-4.2 4x4-6.0 W12 4x4-S 8 4x4-S8 4x4

oe: 8D0407505B -- 8D0407505K

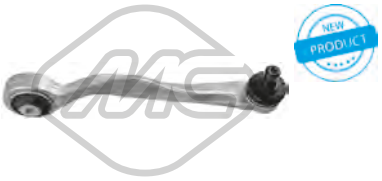

52011 L: 245 mm
braccio sospensione [Assale anteriore Dx] 2.5 TDI-2.5 TDI 4x4-2.8-2.8 4x4-3.3 TDI 4x4-3.7-3.7 4x4-4.2 4x4-6.0 W12 4x4-S 8 4x4-S8 4x4

oe: 4D0407510F -- 4D0407510H

52013 L: 245 mm
braccio sospensione [Assale anteriore Sx] 2.5 TDI-2.5 TDI 4x4-2.8-2.8 4x4-3.3 TDI 4x4-3.7-3.7 4x4-4.2 4x4-6.0 W12 4x4-S 8 4x4-S8 4x4

oe: 4D0407509K -- 4D0407509D

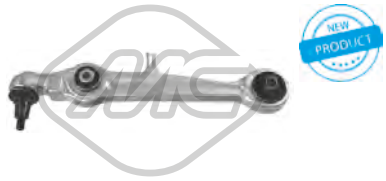

52019
braccio sospensione [Assale anteriore bilaterale] 2.5 TDI-2.5 TDI 4x4-2.8-2.8 4x4-3.3 TDI 4x4-3.7-3.7 4x4-4.2 4x4-S 8 4x4-S8 4x4

oe: 4D0407151J -- 8D0407151D

© INDUSTRIAL METALCAUCHO, S.L.U.

52022
braccio sospensione [Assale anteriore Dx] 2.5 TDI-2.5 TDI 4x4-2.8-2.8 4x4-3.3 TDI 4x4-3.7-3.7 4x4-4.2 4x4-6.0 W12 4x4-S 8 4x4-S8 4x4

oe: 8E0407694P -- 8E0407694Q

52025
braccio sospensione [Assale anteriore Sx] 2.5 TDI-2.5 TDI 4x4-2.8-2.8 4x4-3.3 TDI 4x4-3.7-3.7 4x4-4.2 4x4-6.0 W12 4x4-S 8 4x4-S8 4x4

oe: 8E0407693Q -- 8E0407693K

02147
Ø 10,0 mm Ø 45,70|47,0 mm

silentblock braccio sospensione [Assale anteriore bilaterale] 2.8 FSI-3.0-3.0 TDI 4x4-3.2 FSI-3.2 FSI 4x4-3.7 4x4-4.0 TDI 4x4-4.2 FSI 4x4-4.2 4x4-4.2 TDI 4x4-6.0 W12 4x4-S8 4x4

oe: 8D0407515A -- 8D0407515B

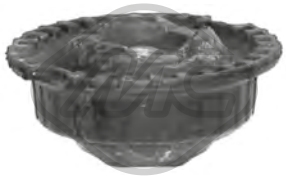

04337
supporto ammortizzatore [Assale anteriore] 2.5 TDI-2.5 TDI 4x4-2.8-2.8 4x4-3.7-3.7 4x4-4.2 4x4

oe: 4D0412377F

Ø 114 mm

90131
H: 42 mm

mozzo ruota [Assale anteriore] 2.8 FSI-3.0-3.0 TDI 4x4-3.2 FSI-3.2 FSI 4x4-3.7 4x4-4.0 TDI 4x4-4.2 FSI 4x4-4.2 4x4-4.2 TDI 4x4-6.0 W12 4x4-S8 4x4

oe: 4F0598625B -- 4F0598625A

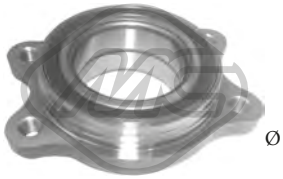

Ø 126 mm

90132
H: 40 mm

mozzo ruota [Assale anteriore] 2.0 TFSI hybrid-3.0 TDI-3.0 TDI 4x4-3.0 TFSI 4x4-4.0 TFSI 4x4-4.2 FSI 4x4-4.2 TDI 4x4-6.3 W12 4x4-S8 4x4

oe: 4H0498625C -- 4H0498625

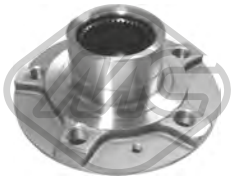

Ø 142 mm
N° denti: 42

90135
H: 71.8 mm

mozzo ruota [Assale anteriore] 2.0 TFSI hybrid-2.5 TFSI-3.0 TDI-3.0 TDI 4x4-3.0 TFSI 4x4-4.0 TFSI 4x4-4.2 FSI 4x4-4.2 TDI 4x4-6.3 W12 4x4-S8 4x4

oe: 8K0407613B

90217
H: 40.5 mm

mozzo ruota [Assale anteriore bilaterale] 2.5 TDI-2.5 TDI 4x4-2.8-2.8 4x4-3.3 TDI 4x4-3.7-3.7 4x4-4.2 4x4-6.0 W12 4x4-S 8 4x4

oe: 4D0407625H -- 8E0598625B

08377
manicotto depressore servofreno 4.2 4x4-S 8 4x4-S8 4x4

oe: 321611939E

74061
Ø 43 mm Ø 82 mm

cuscinetto ruota [Assale anteriore] 2.5 TDI-2.5 TDI 4x4-2.8-2.8 4x4-3.7-3.7 4x4-4.2 4x4-S8 4x4

oe: 8D0498625B -- 893498625E

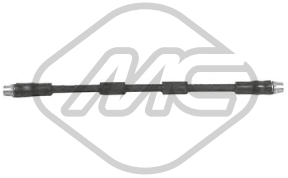

96484
L: 385 mm

tubo freno [Assale anteriore bilaterale] 2.5 TDI-2.5 TDI 4x4-2.8-2.8 4x4-3.3 TDI 4x4-3.7-3.7 4x4-4.2 4x4-6.0 W12 4x4-S 8 4x4-S8 4x4

oe: 4D0611707H

Ø 21.5 - 70 mm

11019 kit 10019
kit cuffia trasmissione [sul lato del cambio] 2.8 FSI-3.0-3.0 TDI 4x4-3.2 FSI-3.2 FSI 4x4-3.7 4x4-4.0 TDI 4x4-4.2 FSI 4x4-4.2 4x4-4.2 TDI 4x4-6.0 W12 4x4-S8 4x4

oe: 4E0498201 -- 1K0498201D

Ø 24 - 107.5 mm

11022 kit
kit cuffia trasmissione [sul lato del cambio Assale anteriore bilaterale] 2.5 TDI 4x4-2.8 4x4-3.3 TDI 4x4-3.7 4x4-4.2 4x4-6.0 W12 4x4-S 8 4x4-S8 4x4

oe: 8D0498201 -- 431498201D

Ø 28 - 97 mm

11023 kit 10023
kit cuffia trasmissione [lato ruota Assale anteriore bilaterale] 2.8 FSI-3.0 TDI 4x4-3.0-3.0 TFSI 4x4-3.2 FSI 4x4-3.2 FSI-3.7 4x4-4.0 TDI 4x4-4.2 FSI 4x4-4.2 4x4-4.2 TDI 4x4-6.0 W12 4x4-S8 4x4

oe: 8E0498203C -- 8E0498203A

Ø 28 - 67 mm

11026 kit 10026
kit cuffia trasmissione [sul lato del cambio Assale post. bilaterale Assale anteriore bilaterale] 2.0 TFSI hybrid-3.0 TDI 4x4-3.0 TFSI 4x4-4.0 TFSI 4x4-4.2 FSI 4x4-4.2 TDI 4x4-6.3 W12 4x4-S8 4x4

oe: 1K0498201H -- 7L0498201A

Ø 27 - 71 mm

11039 kit 10039
kit cuffia trasmissione [sul lato del cambio Assale anteriore bilaterale] 2.0 TFSI hybrid-3.0 TDI-3.0 TDI 4x4-3.0 TFSI 4x4-4.0 TFSI 4x4-4.2 FSI 4x4-6.3 W12 4x4-S8 4x4

oe: 3C0498201A -- 1603284

Ø 21 - 80 mm

11041 kit 10041
kit cuffia trasmissione [sul lato del cambio Assale anteriore bilaterale] 2.5 TDI-2.8-2.8 4x4-3.7 4x4

oe: 1H0498201 -- 4B0498201

Ø 28,5 - 92.5 mm

11042 kit 10042
kit cuffia trasmissione [lato ruota Assale anteriore bilaterale] 2.5 TFSI-3.0 TDI 4x4-3.0 TFSI 4x4-4.0 TFSI 4x4-4.2 FSI 4x4-6.3 W12 4x4-S8 4x4-S8 plus 4x4

oe: 7E0498203 -- 7P0498203

© INDUSTRIAL METALCAUCHO, S.L.U.

Ø 21 - 85 mm

11053 kit **10053**

kit cuffia trasmissione [Assale post. bilaterale lato ruota] 3.0 TDI 4x4-3.2 FSI 4x4-3.7 4x4-4.2 FSI 4x4-4.2 4x4

oe: 4B0598203 -- 8K0598203

Ø 28.5 - 62 mm

11062 kit **10062**

kit cuffia trasmissione [sul lato del cambio Assale post. bilaterale lato ruota] 3.0-3.0 TDI 4x4-3.2 FSI 4x4-3.7 4x4-4.0 TDI 4x4-4.2 FSI 4x4-4.2 4x4-4.2 TDI 4x4-6.0 W12 4x4-S8 4x4

oe: 8K0598203B -- 8K0598201D

Ø 28 - 80 mm

11184 kit **10184**

kit cuffia trasmissione [sul lato del cambio Assale anteriore bilaterale] 3.0-3.0 TDI 4x4-3.2 FSI-3.2 FSI 4x4-3.7 4x4-4.0 TDI 4x4-4.2 FSI 4x4-4.2 4x4-4.2 TDI 4x4-6.0 W12 4x4-S8 4x4

oe: TDR500110 -- TDB500090

Ø 21.5 - 70.5 mm

11195 kit **10195**

kit cuffia trasmissione [sul lato del cambio Assale anteriore bilaterale] 2.8 FSI-3.0-3.0 TDI 4x4-3.2 FSI-3.2 FSI 4x4-3.7 4x4-4.0 TDI 4x4-4.2 FSI 4x4-4.2 4x4-4.2 TDI 4x4-6.0 W12 4x4-S8 4x4

oe: 7M3498201B -- 7M3498103HX

Ø 30,5 - 96 mm

11511 kit **10511**

kit cuffia cremagliera sterzo [Assale posteriore lato ruota] 2.0 TFSI hybrid

oe: 8K0498203C

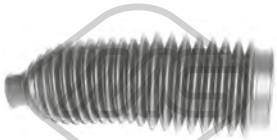

Ø 18 - 54 mm

01300 kit **00300**

kit cuffia cremagliera sterzo [Assale anteriore Sx] 2.5 TDI

oe: 4D0419831E -- 4D0419831D

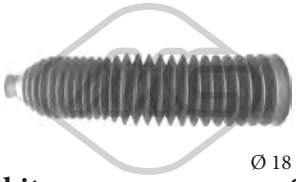

Ø 18 - 60 mm

01369 kit **00369**

kit cuffia cremagliera sterzo [Assale anteriore Dx] 2.5 TDI-2.5 TDI 4x4-2.8-2.8 4x4-3.3 TDI 4x4-3.7 4x4-4.2 4x4-6.0 W12 4x4-S 8 4x4-S8 4x4

oe: 8D0419831J -- 8D0419831K

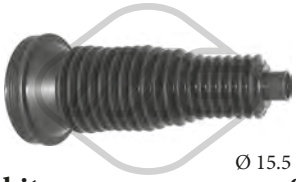

Ø 15.5 - 79 mm

01880 kit **00880**

kit cuffia cremagliera sterzo [Assale anteriore Dx] 2.0 TFSI hybrid-2.5 TFSI-3.0 TDI-3.0 TDI 4x4-3.0 TFSI 4x4-4.0 TFSI 4x4-4.2 FSI 4x4-4.2 TDI 4x4-6.3 W12 4x4-S8 4x4

oe: 4G0423832A

Ø 15.5 - 54 mm

01899 kit **00899**

kit cuffia cremagliera sterzo [Assale anteriore Sx] 2.0 TFSI hybrid-2.5 TFSI-3.0 TDI-3.0 TDI 4x4-3.0 TFSI 4x4-4.0 TFSI 4x4-4.2 FSI 4x4-4.2 TDI 4x4-6.3 W12 4x4-S8 4x4

oe: 4G0423831

Ø 16 - 61 mm

01910 kit **00910**

kit cuffia cremagliera sterzo [Assale anteriore bilaterale] 2.0 TFSI hybrid-3.0 TDI-3.0 TDI 4x4-3.0 TFSI 4x4-4.0 TFSI 4x4-4.2 FSI 4x4-4.2 TDI 4x4-6.3 W12 4x4-S8 4x4

oe: 8K0422831

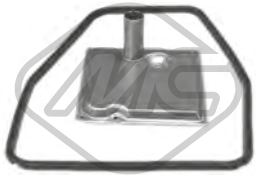

21009

filtro cambio automatico 2.5 TDI-3.0-3.0 TDI 4x4-3.7 4x4-4.0 TDI 4x4-6.0 W12 4x4

oe: 1043206035

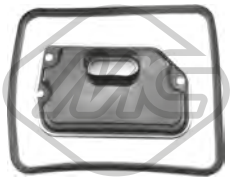

21053

filtro cambio automatico 2.5 TDI-2.5 TDI 4x4-2.8-2.8 4x4

oe: 01F325433 -- 01F321371

21054

filtro cambio automatico 2.8 FSI-3.0-3.0 TDI 4x4-3.2 FSI-3.2 FSI 4x4-3.7 4x4-4.0 TDI 4x4

oe: 01J301519L -- 01J301517B

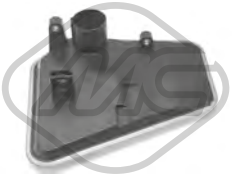

21055

filtro cambio automatico 2.8 FSI-3.0-3.0 TDI 4x4-3.2 FSI-3.2 FSI 4x4-3.7 4x4-4.0 TDI 4x4

oe: 01J301519N -- 01J301517D

21065

filtro cambio automatico 2.8 FSI-3.0 TDI 4x4-3.2 FSI-3.2 FSI 4x4-3.7 4x4-4.0 TDI 4x4-4.2 FSI 4x4-4.2 4x4-4.2 TDI 4x4-6.0 W12 4x4-S8 4x4

oe: 09L325429 -- 09L321371A

21070

filtro cambio automatico 2.0 TFSI hybrid

oe: 0BW398009

06200 Ø 166.7 mm - 6 N° alette

puleggia smorzatore con antivibrante 2.8 FSI-3.2 FSI-3.2 FSI 4x4

oe: 06E105251C -- 06E105251A

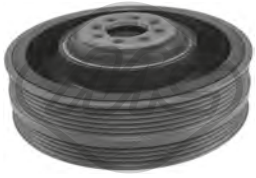

06201 Ø 189 mm - 4|6 N° alette

puleggia smorzatore con antivibrante 2.5 TDI-2.5 TDI 4x4

oe: 59105251M -- 059105251M

© INDUSTRIAL METALCAUCHO, S.L.U.

06202 Ø 188.5 mm - 6 N° alette
puleggia smorzatore con antivibrante 3.0 TDI-3.0 TDI 4x4

oe: 59105251BQ -- 59105251BN

05046 Ø 64 mm
cuscinetto tendicinghia 2.5 TDI-2.5 TDI 4x4-3.0 TDI 4x4

oe: 59903341J -- 059903341J

06287 Ø 8,0 mm Ø 28,0 mm
cuscinetto tendicinghia 3.0 TDI 4x4

oe: 58109244 -- 36109244K

53004 Ø 17,5 mm
testina barra accoppiamento [Assale anteriore bilaterale] 2.5 TDI-2.5 TDI 4x4-2.8-2.8 4x4-3.3 TDI 4x4-3.7-3.7 4x4-4.2 4x4-6.0 W12 4x4-S 8 4x4-S8 4x4

oe: 4B1422065T -- 4B0419811E

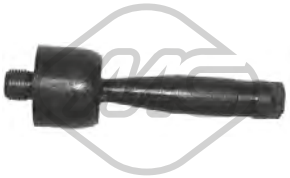

53126 L: 128 mm
tirante assiale [Assale anteriore bilaterale] 2.5 TDI-2.5 TDI 4x4-2.8-2.8 4x4-3.3 TDI 4x4-3.7-3.7 4x4-4.2 4x4-6.0 W12 4x4-S 8 4x4-S8 4x4

oe: 8E0422821C -- 8E0422821A

04135
supporto cambio [Sx] 2.5 TDI

oe: 8D0399151H

03735
interruttore luce freno (4 poli) 2.5 TDI-2.5 TDI 4x4-2.8-2.8 4x4-3.3 TDI 4x4-3.7-3.7 4x4-4.2 4x4-6.0 W12 4x4

oe: 4A0945515A

03737
interruttore luce freno (2 poli) 2.5 TDI-2.5 TDI 4x4-2.8-2.8 4x4-3.3 TDI 4x4-3.7-3.7 4x4-4.2 4x4-6.0 W12 4x4-S 8 4x4-S8 4x4

oe: 443945515

02062
pompa tergicristalli 2.0 TFSI hybrid-2.8 FSI-3.0 TDI-3.0-3.0 TDI 4x4-3.0 TFSI 4x4-3.2 FSI-3.2 FSI 4x4-3.7 4x4-4.0 TDI 4x4-4.0 TFSI 4x4-4.2 FSI 4x4-4.2 4x4-4.2 TDI 4x4-6.0 W12 4x4-6.3 W12 4x4-S8 4x4
oe: 1J5955651 -- 1T0955651

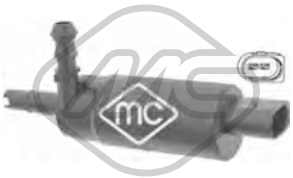

02075
pompa lavafari 2.5 TDI-2.5 TDI 4x4-2.8 4x4-2.8-3.0 TDI-3.0 TFSI 4x4-3.0 TDI 4x4-3.3 TDI 4x4-3.7 4x4-3.7-4.2 TDI 4x4-4.2 FSI 4x4-4.2 4x4-6.0 W12 4x4-6.3 W12 4x4-S 8 4x4-S8 4x4
oe: 535955681 -- 431955679A

68500
sensore livello liquido tergicristalli 2.0 TFSI hybrid-2.5 TFSI-2.8 FSI-3.0-3.0 TDI-3.0 TDI 4x4-3.0 TFSI 4x4-3.2 FSI-3.2 FSI 4x4-3.7 4x4-4.0 TDI 4x4-4.0 TFSI 4x4-4.2 FSI 4x4-4.2 4x4-4.2 TDI 4x4-6.0 W12
oe: 7M0919376

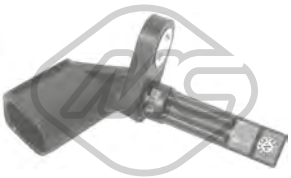

50179 L: 70 mm
sensore velocità ruota - ABS Sensore attivo 2.0 TFSI hybrid-2.8 FSI-3.0 TDI-3.0-3.0 TDI 4x4-3.0 TFSI 4x4-3.2 FSI-3.2 FSI 4x4-3.7 4x4-4.0 TDI 4x4-4.0 TFSI 4x4-4.2 FSI 4x4-4.2 4x4-4.2 TDI 4x4-6.0 W12 4x4-6.3
oe: 4E0927803F -- 4E0927803D

© INDUSTRIAL METALCAUCHO, S.L.U.

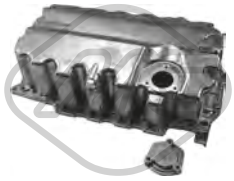

06356
coppa olio 1.6 TDI-2.0 TDI-2.0 TDI 4x4

oe: 04L103603

02916 Dimensioni filettatura: M14x150
tappo coppa olio 1.4 TSI-1.6 TDI-2.0 TDI 4x4

oe: N90813202 -- N90813201

04209 Dimensioni filettatura: M14 x 150
tappo coppa olio 1.4 TSI

oe: N91288901 -- N90288901

33027
tubo flessibile carburante 1.6 TDI

oe: 04L130235B -- 04L130235B

04864 Ø 12 mm Ø 28|48 mm
silentblock braccio sospensione [anteriore Assale anteriore bilaterale] 1.0 TFSI-1.4 TSI-1.6 TDI-2.0 TDI 4x4

oe: 1K0407182A -- 5Q0407182A

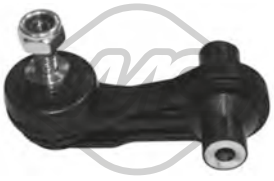

57578 L: 70 mm
silentblock bielletta [Assale post. bilaterale] 2.0 TDI 4x4

oe: 5Q0505465C

Ø 28 - 97 mm
11023 kit **10023**
kit cuffia trasmissione [lato ruota Assale anteriore bilaterale] 2.0 TDI-2.0 TDI 4x4

oe: 8E0498203C -- 8E0498203A

Ø 28 - 67 mm
11026 kit **10026**
kit cuffia trasmissione [sul lato del cambio Assale post. bilaterale Assale anteriore bilaterale] 1.4 TSI

oe: 1K0498201H -- 7L0498201A

Ø 27 - 71 mm
11039 kit **10039**
kit cuffia trasmissione [sul lato del cambio Assale anteriore bilaterale] 2.0 TDI-2.0 TDI 4x4

oe: 3C0498201A -- 1603284

Ø 25.5 - 51 mm
11043 kit **10043**
kit cuffia trasmissione [Assale post. bilaterale lato ruota] 2.0 TDI 4x4

oe: 8R0598203B -- 1K0598203

Ø 25,5 - 93 mm
11054 kit **10054**
kit cuffia trasmissione [lato ruota Assale anteriore bilaterale] 1.0 TFSI-1.6 TDI

oe: 5M0498203

Ø 27.5 - 96.5 mm
11057 kit **10057**
kit cuffia trasmissione [lato ruota Assale anteriore bilaterale] 1.4 TSI

oe: 1K0498203C -- 1K0407285P

06286 Ø 8,0 mm Ø 40,0 mm
cuscinetto tendicinghia 1.6 TDI

oe: 3L109244G -- 03L109244G

06287 Ø 8,0 mm Ø 28,0 mm
cuscinetto tendicinghia 1.6 TDI-2.0 TDI 4x4

oe: 58109244 -- 36109244K

06289 Ø 8,0 mm Ø 60,0|70,6 mm
cuscinetto tendicinghia 1.4 TSI

oe: 4E109479H -- 4E109479A

06290 Ø 50,0 mm
cuscinetto tendicinghia 1.4 TSI

oe: 4E109244E -- 4E109244B

06375 Ø 65,0 mm
cuscinetto tendicinghia 1.0 TFSI-1.4 TSI

oe: 4E145299P -- 4E145299N

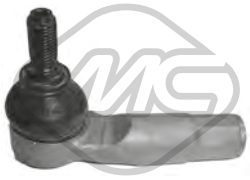

53169 L: 94 mm
testina barra accoppiamento [Assale anteriore Sx] 1.0 TFSI-1.4 TSI-1.6 TDI-2.0 TDI-2.0 TDI 4x4

oe: 1K0423811K -- 1K0423811J

© INDUSTRIAL METALCAUCHO, S.L.U.

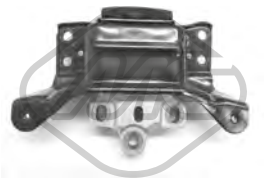

57748
supporto motore [Sx] 2.0 TDI 4x4

oe: 5Q0199555T

© INDUSTRIAL METALCAUCHO, S.L.U.

03265
flangia termostato 1.4 TSI

oe: 04E121121A

03557
flangia termostato 2.0 TFSI 4x4

oe: 06J121132D -- 06J121132G

03817
vaschetta espansione 1.4 TSI-2.0 TDI-2.0 TDI 4x4-2.0 TFSI-2.0 TFSI 4x4-RS 2.5 4x4

oe: 1K0121407A

35695
valvola di controllo raffreddamento 2.0 TFSI-2.0 TFSI 4x4

oe: 4H0121671B -- 4H0121671D

06301
coppa olio 2.0 TFSI 4x4

oe: 06J103600AF -- 06J103600T

06325
coppa olio 2.0 TDI-2.0 TDI 4x4

oe: 03G103603AD -- 03G103603AB

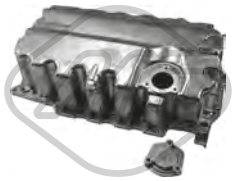

06356
coppa olio 2.0 TDI-2.0 TDI 4x4

oe: 04L103603

02916 Dimensioni filettatura: M14x150
tappo coppa olio 2.0 TDI-2.0 TDI 4x4-RS 2.5 4x4-RS performance 2.5 4x4

oe: N90813202 -- N90813201

04209 Dimensioni filettatura: M14 x 150
tappo coppa olio 1.4 TSI

oe: N91288901 -- N90288901

06330 L: 140 mm
scambiatore di calore 2.0 TFSI 4x4

oe: 06J117021P -- 06J117021D

06339 L: 120 mm
scambiatore di calore 2.0 TDI

oe: 03L117021B -- 03L117021C

39008
scambiatore di calore 2.0 TDI-2.0 TDI 4x4-2.0 TFSI-2.0 TFSI 4x4-RS 2.5 4x4-RS performance 2.5 4x4

oe: 0BH317019

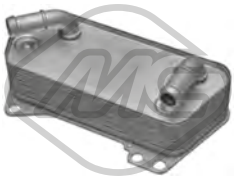

39009
scambiatore di calore 1.4 TFSI-1.4 TSI

oe: 02E409061D -- 02E409061E

39531
seperdor di olio [Testa a cilindro] 2.0 TFSI 4x4

oe: 6H103464L -- 06H103464L

Tipo funzionamento: elettrico

93073
valvola EGR 2.0 TDI-2.0 TDI 4x4

oe: 1J0906283C -- 1K0906283A

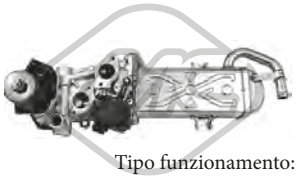

Tipo funzionamento: elettrico

93097 N° raccordi: 5
valvola EGR senza guarnizione 2.0 TDI-2.0 TDI 4x4

oe: 03L131512DQ -- 03L131512CH

93098 L: 160 mm
radiatore valvola EGR 2.0 TDI-2.0 TDI 4x4

oe: 03L131512N -- 03L131512M

33020
tubo flessibile carburante 2.0 TDI-2.0 TDI 4x4

oe: 03L130235AD

© INDUSTRIAL METALCAUCHO, S.L.U.

SISTEMA DI ALIMENTAZIONE ARIA e TURBO

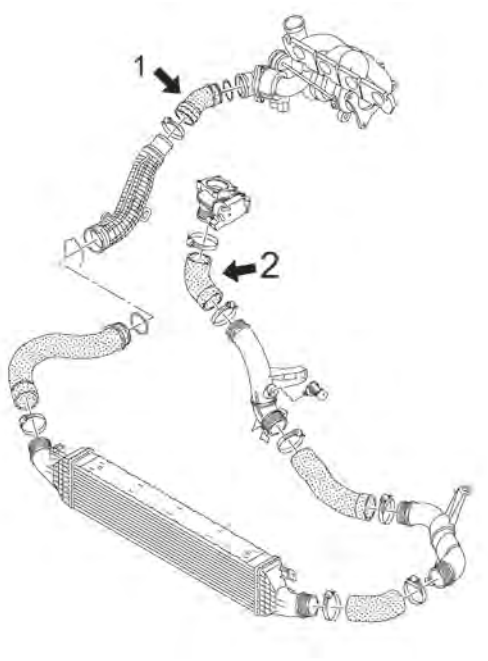

motore 2.0TDi - 2.0TFSi 170CV (CCZC), 200 (CCTA) e 211CV (CPSA)

1	09758	tubo flessibile dal tubo rigido al tubo turbo per 2.0TDi 170-200-211CV
2	09732	tubo flessibile dal tubo rigido al regolatore per 2.0TDi 136-140-177CV

C5M9731TURBOP1 AUDI Q3 (8U) 06/2011 -

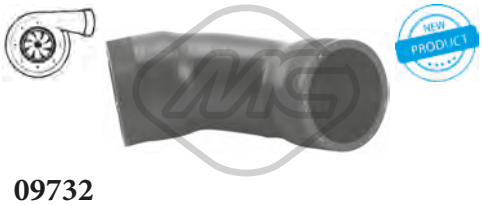

09732
manicotto turbo 2.0 TDI-2.0 TDI 4x4

oe: 1K0145838AH

09758
manicotto turbo 2.0 TFSI 4x4

oe: 1K0145828F

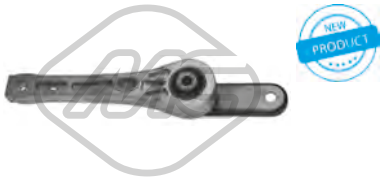

07177
supporto motore [posteriore] 2.0 TDI 4x4-2.0 TFSI 4x4-RS 2.5 4x4

oe: 3C0199855M -- 3C0199855E

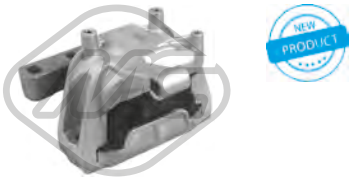

07179
supporto motore [Dx] 2.0 TDI-2.0 TDI 4x4

oe: 5N0199262L

07182
supporto motore [posteriore inferiore] 1.4 TSI-2.0 TDI-2.0 TDI 4x4-2.0 TFSI 4x4

oe: 7N0199855A

© INDUSTRIAL METALCAUCHO, S.L.U.

04864 Ø 12 mm Ø 28|48 mm
silentblock braccio sospensione [anteriore Assale anteriore bilaterale] 1.4 TFSI-1.4 TSI-2.0 TDI-2.0 TDI 4x4-2.0 TFSI-2.0 TFSI 4x4-RS 2.5 4x4-RS performance 2.5 4x4
oe: 1K0407182A -- 5Q0407182A

04874 L: 335 mm
bielletta barra stabilizzatrice [Assale anteriore] 1.4 TFSI-1.4 TSI-2.0 TDI-2.0 TDI 4x4-2.0 TFSI-2.0 TFSI 4x4-RS 2.5 4x4-RS performance 2.5 4x4
oe: 1K0411315D -- 1K0411315B

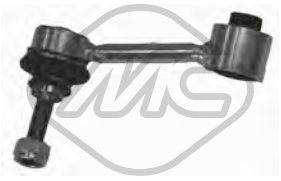

04967 Ø 10 mm Ø 33.5 mm L: 95.5 mm
silentblock tirante destro motore [Dx] 2.0 TDI-2.0 TDI 4x4-2.0 TFSI 4x4-RS 2.5 4x4
oe: 1K0505465J -- 1K0505465K

05361 Ø 12 mm Ø 38.4 mm
silentblock braccio sospensione [Assale posteriore] 1.4 TSI-2.0 TDI-2.0 TDI 4x4-2.0 TFSI 4x4-RS 2.5 4x4
oe: 5Q0505323C -- 1K0505323N

05362 Ø 14 mm Ø 38 mm
silentblock braccio sospensione [Assale posteriore] 1.4 TSI-2.0 TDI-2.0 TDI 4x4-2.0 TFSI 4x4-RS 2.5 4x4
oe: 1K0505203A -- 1K0505203A

06570 Ø 19 mm Ø 63 mm
silentblock braccio sospensione [Assale anteriore] 1.4 TSI-2.0 TDI-2.0 TDI 4x4-2.0 TFSI 4x4-RS 2.5 4x4
oe: 1K0407183G

53152
testina sospensione [Assale anteriore Sx] 1.4 TSI-2.0 TDI-2.0 TDI 4x4-2.0 TFSI-2.0 TFSI 4x4-RS 2.5 4x4
oe: 1K0407365E -- 1K0407365C

53160
testina sospensione [Assale anteriore Dx] 1.4 TSI-2.0 TDI-2.0 TDI 4x4-2.0 TFSI-2.0 TFSI 4x4-RS 2.5 4x4
oe: 1K0407366E -- 1K0407366C

04789 Ø 68 mm Ø 111 mm
cuscinetto supporto ammortizzatore [Assale anteriore] 1.4 TSI-2.0 TDI-2.0 TDI 4x4-2.0 TFSI-2.0 TFSI 4x4-RS 2.5 4x4
oe: 6N0412249B -- 6N0412249C

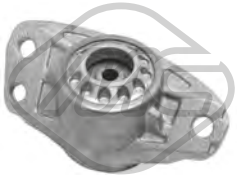

05989
supporto ammortizzatore [Assale posteriore] 2.0 TDI-2.0 TDI 4x4-2.0 TFSI 4x4
oe: 3C0513353C -- 3C0513353D

06724
supporto albero trasmissione 1.4 TSI-2.0 TDI-2.0 TDI 4x4-2.0 TFSI-2.0 TFSI 4x4
oe: 5N0521101E -- 5N0521101C

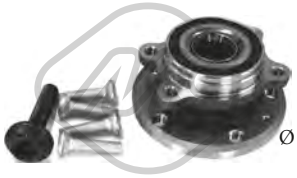

Ø 136 mm

90212 H: 84 mm
mozzo ruota [Assale anteriore bilaterale] 2.0 TDI-2.0 TDI 4x4-2.0 TFSI-2.0 TFSI 4x4-RS 2.5 4x4
oe: 5K0498621 -- 8J0598625

Ø 136 mm

90221 H: 69,5 mm
mozzo ruota [Assale post. bilaterale] 1.4 TSI-2.0 TDI-2.0 TFSI
oe: 1T0598611B -- 1T0598611

Ø 28 - 97 mm

11023 kit **10023**
kit cuffia trasmissione [lato ruota Assale anteriore bilaterale] 1.4 TFSI-1.4 TSI-2.0 TDI-2.0 TDI 4x4-2.0 TFSI-2.0 TFSI 4x4-RS 2.5 4x4-RS performance 2.5 4x4
oe: 8E0498203C -- 8E0498203A

Ø 28 - 67 mm

11026 kit **10026**
kit cuffia trasmissione [sul lato del cambio Assale post. bilaterale Assale anteriore bilaterale] 1.4 TSI-2.0 TDI-2.0 TDI 4x4-2.0 TFSI 4x4
oe: 1K0498201H -- 7L0498201A

Ø 29 - 96 mm

11037 kit **10037**
kit cuffia trasmissione [lato ruota Assale anteriore bilaterale] 2.0 TDI 4x4-2.0 TFSI 4x4
oe: 3B0498203E -- 1K0498203A

Ø 25.5 - 51 mm

11043 kit **10043**
kit cuffia trasmissione [Assale post. bilaterale lato ruota] 2.0 TDI 4x4-2.0 TFSI 4x4
oe: 8R0598203B -- 1K0598203

Ø 27 - 87,5 mm

11044 kit **10044**
kit cuffia trasmissione [sul lato del cambio Assale anteriore bilaterale] 2.0 TDI 4x4-2.0 TFSI 4x4
oe: 3C0498201A

© INDUSTRIAL METALCAUCHO, S.L.U.

21069
filtro cambio automatico 2.0 TDI-2.0 TDI 4x4-2.0 TFSI-2.0 TFSI 4x4-RS 2.5 4x4

oe: BT325429A -- 0BT325429A

04480 Ø 143 mm - 6 N° alette
puleggia smorzatore con antivibrante 2.0 TDI-2.0 TDI 4x4

oe: 038105243E -- 03G105243C

04494 Ø 143 mm - 6 N° alette
puleggia smorzatore con antivibrante 2.0 TDI-2.0 TDI 4x4

oe: 038105243M -- 038105243L

05424 Ø 70|70,0 mm
cuscinetto tendicinghia 2.0 TDI-2.0 TDI 4x4

oe: 038903315AN -- 038903315AM

06285 Ø 66 mm
cuscinetto tendicinghia 2.0 TDI-2.0 TDI 4x4

oe: 3L109243F -- 3L109243C

06286 Ø 8,0 mm Ø 40,0 mm
cuscinetto tendicinghia 2.0 TDI-2.0 TDI 4x4

oe: 3L109244G -- 03L109244G

06287 Ø 8,0 mm Ø 28,0 mm
cuscinetto tendicinghia 2.0 TDI-2.0 TDI 4x4

oe: 58109244 -- 36109244K

06289 Ø 8,0 mm Ø 60,0|70,6 mm
cuscinetto tendicinghia 1.4 TFSI-1.4 TSI

oe: 4E109479H -- 4E109479A

06290 Ø 50,0 mm
cuscinetto tendicinghia 1.4 TFSI-1.4 TSI

oe: 4E109244E -- 4E109244B

06375 Ø 65,0 mm
cuscinetto tendicinghia 1.4 TSI

oe: 4E145299P -- 4E145299N

02453 Filetto esterno [mm]: M14 x 1,5
tappo di plastica coppa olio 2.0 TFSI 4x4

oe: 06L103801

53129 L: 330 mm
tirante assiale [Assale anteriore bilaterale] 1.4 TSI-2.0 TDI-2.0 TDI 4x4-2.0 TFSI-2.0 TFSI 4x4-RS 2.5 4x4

oe: 1K2423051M -- 1K1423051CL

53163 L: 94 mm
testina barra accoppiamento [Assale anteriore Dx] 1.4 TFSI-1.4 TSI-2.0 TDI-2.0 TDI 4x4-2.0 TFSI-2.0 TFSI 4x4-RS 2.5 4x4-RS performance 2.5 4x4

oe: 1K0423812A -- 1K0423812E

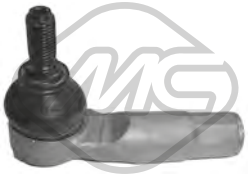

53169 L: 94 mm
testina barra accoppiamento [Assale anteriore Sx] 1.4 TFSI-1.4 TSI-2.0 TDI-2.0 TDI 4x4-2.0 TFSI-2.0 TFSI 4x4-RS 2.5 4x4-RS performance 2.5 4x4

oe: 1K0423811K -- 1K0423811J

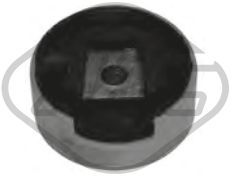

04859 Ø 93 mm
supporto motore [inferiore] 1.4 TSI-2.0 TDI-2.0 TDI 4x4-2.0 TFSI 4x4-RS 2.5 4x4

oe: 1K0199867Q -- 1K0199867

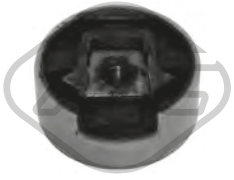

04860
supporto motore [Superiore] 1.4 TSI-2.0 TDI-2.0 TDI 4x4-2.0 TFSI 4x4-RS 2.5 4x4-RS performance 2.5 4x4

oe: 1K0199868C -- 1K0199868Q

57766
supporto motore [Sx] 1.4 TSI-2.0 TDI-2.0 TDI 4x4-2.0 TFSI 4x4-RS 2.5 4x4

oe: 8J0199555L -- 8J0199555K

57767
supporto motore [Sx] 1.4 TSI-2.0 TDI-2.0 TDI 4x4-2.0 TFSI 4x4-RS 2.5 4x4

oe: 8J0199555L -- 8J0199555K

© INDUSTRIAL METALCAUCHO, S.L.U.

02643
supporto marmitta 2.0 TDI-2.0 TDI 4x4-2.0 TFSI 4x4

oe: 8D0253147E

02059
pompa tergicristalli 2.0 TDI-2.0 TDI 4x4-2.0 TFSI 4x4-RS 2.5 4x4

oe: 1K6955651 -- 1T0955651A

68500
sensore livello liquido tergicristalli 2.0 TDI-2.0 TDI 4x4-2.0 TFSI 4x4-RS 2.5 4x4

oe: 7M0919376

50109 L: 66 mm
sensore velocità ruota - ABS Sensore attivo 1.4 TSI-2.0 TDI-2.0 TDI 4x4-2.0 TFSI 4x4-RS 2.5 4x4

oe: WHT003857 -- 7H0927803

50110 L: 66 mm
sensore velocità ruota - ABS Sensore attivo 1.4 TSI-2.0 TDI-2.0 TDI 4x4-2.0 TFSI 4x4-RS 2.5 4x4

oe: WHT003856 -- 7H0927804

50111 L: 78 mm
sensore velocità ruota - ABS Sensore attivo [Assale posteriore Sx] 2.0 TDI

oe: WHT003859 -- 1K0927807

50112 L: 78 mm
sensore velocità ruota - ABS Sensore attivo [Assale posteriore Dx] 2.0 TDI

oe: WHT003858 -- 1K0927808

50117 L: 27.7 mm
sensore velocità ruota - ABS Sensore attivo [Sx] 2.0 TDI 4x4-2.0 TFSI 4x4

oe: WHT003857A -- 7L0927807B

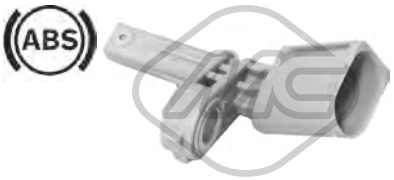

50118 L: 65.5 mm
sensore velocità ruota - ABS Sensore attivo [Dx] 2.0 TDI 4x4-2.0 TFSI 4x4

oe: WHT003856A -- 7L0927808B

© INDUSTRIAL METALCAUCHO, S.L.U.

02110 Ø 19,6 mm
gommina ad anello 2.0 TDI-2.0 TDI 4x4-2.0 TFSI hybrid 4x4-2.0 TFSI 4x4-3.0 TDI 4x4-3.2 FSI 4x4

oe: 1J0122096F -- 6X0122101E

03677 Pressione [bar]: 1.5
tappo vaschetta acqua 2.0 TDI-2.0 TDI 4x4-2.0 TFSI hybrid 4x4-2.0 TFSI 4x4-3.0 TDI 4x4-3.0 TFSI 4x4-3.2 FSI 4x4-SQ5 TDI 4x4-SQ5 TFSI 4x4

oe: 3B0121321

30207
termostato raffreddamento 82 °C 2.0 TDI-2.0 TDI 4x4

oe: 03L121113A -- 032121110F

35695
valvola di controllo raffreddamento 2.0 TDI-2.0 TDI 4x4-2.0 TFSI hybrid 4x4-2.0 TFSI 4x4-3.0 TDI 4x4-3.0 TFSI 4x4-3.2 FSI 4x4-SQ5 TDI 4x4-SQ5 TFSI 4x4

oe: 4H0121671B -- 4H0121671D

35110
separatore olio motore 3.0 TDI 4x4

oe: 059103495G

02916 Dimensioni filettatura: M14x150
tappo coppa olio 2.0 TDI-2.0 TDI 4x4

oe: N90813202 -- N90813201

06330 L: 140 mm
scambiatore di calore 2.0 TFSI hybrid 4x4-2.0 TFSI 4x4

oe: 06J117021P -- 06J117021D

06334 L: 191 mm
scambiatore di calore 3.0 TFSI 4x4-3.2 FSI 4x4

oe: 06E117021G

06339 L: 120 mm
scambiatore di calore 2.0 TDI 4x4

oe: 03L117021B -- 03L117021C

06344
scambiatore di calore 3.0 TDI 4x4

oe: 059117021K

39003
scambiatore di calore 3.0 TDI 4x4-SQ5 TDI 4x4

oe: 059117021R -- 059117015P

39531
seperdor di olio [Testa a cilindro] 2.0 TFSI hybrid 4x4-2.0 TFSI 4x4

oe: 6H103464L -- 06H103464L

Tipo funzionamento: elettrico
93056 N° raccordi: 5
valvola EGR con guarnizione 2.0 TDI 4x4

oe: 03L131501G -- 03L131501E

Tipo funzionamento: elettrico
93073
valvola EGR 2.0 TDI-2.0 TDI 4x4-3.0 TDI 4x4

oe: 1J0906283C -- 1K0906283A

Tipo funzionamento: elettrico
93092
valvola EGR con guarnizione 3.0 TDI 4x4

oe: 059131502G -- 059131502B

33021
tubo flessibile carburante 2.0 TDI-2.0 TDI 4x4

oe: 03L130235AE

33023
tubo flessibile carburante 2.0 TDI 4x4

oe: 03L130235F -- 03L130235K

33025
tubo flessibile carburante 2.0 TDI 4x4

oe: 03L130235S

© INDUSTRIAL METALCAUCHO, S.L.U.

33031
tubo flessibile carburante 3.0 TDI 4x4

oe: 059130218J -- 059130218J

33033
tubo flessibile carburante 3.0 TDI 4x4-SQ5 TDI 4x4

oe: 059130218AJ -- 059130218AJ

SISTEMA DI ALIMENTAZIONE ARIA e TURBO

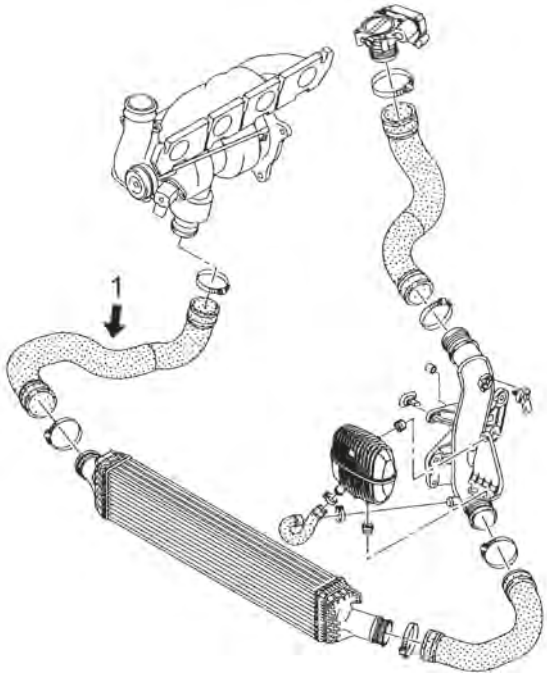

motore 2.0TDi - 2.0TFSi

1	09586	tubo flessibile destro intercooler 136-143-163-170CV

C5M7534TURBOP1_AUDI Q5 (8R) 11/2008 -

09586
manicotto turbo [Dx] 2.0 TDI-2.0 TDI 4x4

oe: 8R0145790G -- 8R0145738H

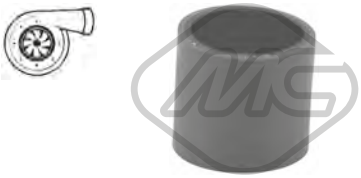

09741
manicotto turbo 3.0 TDI 4x4

oe: 059145834D

92175
tubo lubrificazione turbo 2.0 TDI 4x4

oe: 03L145771A -- 15407-17011

© INDUSTRIAL METALCAUCHO, S.L.U.

57773
supporto motore [Dx] 2.0 TDI-2.0 TDI 4x4

oe: 8R0199381B

57774
supporto motore [Sx] 2.0 TFSI hybrid 4x4-2.0 TFSI 4x4

oe: 8R0199381E -- 8R0199381C

01047 Ø 12,0 mm Ø 27,0|45,0 mm
silentblock braccio sospensione [Assale anteriore bilaterale] 2.0 TDI-2.0 TDI 4x4-2.0 TFSI hybrid 4x4-2.0 TFSI 4x4-3.0 TDI 4x4-3.0 TFSI 4x4-3.2 FSI 4x4-SQ5 TFSI 4x4
oe: 8K0407182B -- 8K0407182A

04145 Ø 27 mm
boccola barra stabilizzatrice [Assale anteriore] 2.0 TDI 4x4-2.0 TFSI 4x4-3.0 TDI 4x4-3.2 FSI 4x4

oe: 4D0411327H -- 4D0411327F

06573 Ø 12 mm Ø 44 mm
silentblock braccio sospensione [Assale anteriore inferiore] 2.0 TDI-2.0 TDI 4x4-2.0 TFSI hybrid 4x4-2.0 TFSI 4x4-3.0 TDI 4x4-3.0 TFSI 4x4-3.2 FSI 4x4-SQ5 TDI 4x4-SQ5 TFSI 4x4
oe: 4E0407181B

40058 Ø 10,0 mm L: 103 mm
bielletta barra stabilizzatrice [Assale post. bilaterale] 2.0 TDI-2.0 TDI 4x4-2.0 TFSI hybrid 4x4-2.0 TFSI 4x4-3.0 TDI 4x4-3.0 TFSI 4x4-3.2 FSI 4x4-SQ5 TDI 4x4-SQ5 TFSI 4x4
oe: 8K0505465G -- 8K0505465E

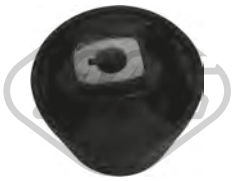

57506 Ø 13,0 mm Ø 75,0 mm
silentblock braccio sospensione [Assale anteriore bilaterale] 2.0 TDI-2.0 TDI 4x4-2.0 TFSI hybrid 4x4-2.0 TFSI 4x4-3.0 TDI 4x4-3.0 TFSI 4x4-3.2 FSI 4x4-SQ5 TDI 4x4-SQ5 TFSI 4x4
oe: 8K0407183F -- 8K0407183D

07006
supporto ammortizzatore [Superiore] 2.0 TDI-2.0 TDI 4x4-2.0 TFSI hybrid 4x4-2.0 TFSI 4x4-3.0 TDI 4x4-3.0 TFSI 4x4-3.2 FSI 4x4-SQ5 TDI 4x4-SQ5 TFSI 4x4
oe: 8T0513029A -- 8T0513029

07011
supporto ammortizzatore [Assale anteriore bilaterale] 2.0 TDI-2.0 TDI 4x4-2.0 TFSI 4x4-3.0 TDI 4x4-3.2 FSI 4x4

oe: 8K0412377C -- 8K0412377A

57484
supporto ammortizzatore [Assale anteriore bilaterale] 2.0 TDI 4x4-2.0 TFSI 4x4-3.0 TDI 4x4-3.2 FSI 4x4

oe: 8K0412377D -- 8K0412377B

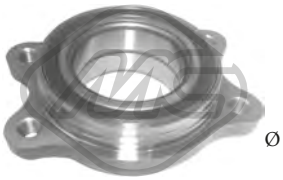

Ø 126 mm
90132 H: 40 mm
mozzo ruota [Assale anteriore] 2.0 TDI-2.0 TDI 4x4-2.0 TFSI hybrid 4x4-2.0 TFSI 4x4-3.0 TDI 4x4-3.0 TFSI 4x4-3.2 FSI 4x4

oe: 4H0498625C -- 4H0498625

Ø 142 mm
90133 H: 70.3 mm
mozzo ruota [Assale posteriore] 2.0 TDI

oe: 4G0598611

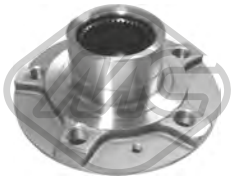

Ø 142 mm
N° denti: 42
90135 H: 71.8 mm
mozzo ruota [Assale anteriore] 2.0 TDI-2.0 TDI 4x4-2.0 TFSI hybrid 4x4-2.0 TFSI 4x4-3.0 TDI 4x4-3.0 TFSI 4x4-3.2 FSI 4x4-SQ5 TDI 4x4-SQ5 TFSI 4x4

oe: 8K0407613B

02122 L: 300 mm
segnalatore usura freni [anteriore] 2.0 TDI 4x4-2.0 TFSI 4x4-3.0 TDI 4x4-3.2 FSI 4x4

oe: 8T0907637 -- 8K0615121

Ø 28 - 97 mm
11023 kit **10023**
kit cuffia trasmissione [lato ruota Assale anteriore bilaterale] 2.0 TDI 4x4-2.0 TFSI hybrid 4x4-3.0 TDI 4x4-3.0 TFSI 4x4-3.2 FSI 4x4-SQ5 TFSI 4x4

oe: 8E0498203C -- 8E0498203A

Ø 28 - 67 mm
11026 kit **10026**
kit cuffia trasmissione [sul lato del cambio Assale post. bilaterale Assale anteriore bilaterale] 2.0 TDI-2.0 TDI 4x4-2.0 TFSI hybrid 4x4-2.0 TFSI 4x4-3.0 TDI 4x4-3.0 TFSI 4x4-3.2 FSI 4x4-SQ5 TDI 4x4-SQ5
oe: 1K0498201H -- 7L0498201A

Ø 27 - 71 mm
11039 kit **10039**
kit cuffia trasmissione [sul lato del cambio Assale anteriore bilaterale] 2.0 TDI-2.0 TDI 4x4-2.0 TFSI hybrid 4x4-3.0 TDI 4x4-3.0 TFSI 4x4-3.2 FSI 4x4-SQ5 TDI 4x4-SQ5 TFSI 4x4
oe: 3C0498201A -- 1603284

Ø 28,5 - 92.5 mm
11042 kit **10042**
kit cuffia trasmissione [lato ruota Assale anteriore bilaterale] 2.0 TDI-2.0 TDI 4x4-2.0 TFSI hybrid 4x4-3.0 TDI 4x4-3.0 TFSI 4x4-3.2 FSI 4x4-SQ5 TDI 4x4-SQ5 TFSI 4x4
oe: 7E0498203 -- 7P0498203

© INDUSTRIAL METALCAUCHO, S.L.U.

Ø 25.5 - 51 mm

11043 kit **10043**

kit cuffia trasmissione [Assale post. bilaterale lato ruota] 2.0 TDI-2.0 TDI 4x4-2.0 TFSI 4x4

oe: 8R0598203B -- 1K0598203

Ø 26,5 - 70 mm

11060 kit **10060**

kit cuffia trasmissione [sul lato del cambio Assale anteriore bilaterale] 2.0 TDI-2.0 TDI 4x4-2.0 TFSI 4x4

oe: 1KM498201 -- 8K0498201C

Ø 30,5 - 96 mm

11511 kit **10511**

kit cuffia cremagliera sterzo [Assale posteriore lato ruota]

oe: 8K0498203C

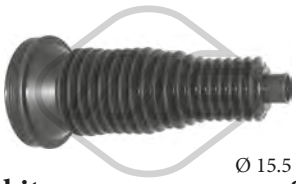

Ø 15.5 - 79 mm

01880 kit **00880**

kit cuffia cremagliera sterzo [Assale anteriore Dx] 2.0 TDI-2.0 TDI 4x4-2.0 TFSI hybrid 4x4-2.0 TFSI 4x4-3.0 TDI 4x4-3.0 TFSI 4x4-3.2 FSI 4x4-SQ5 TDI 4x4-SQ5 TFSI 4x4

oe: 4G0423832A

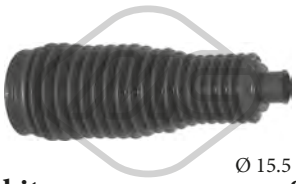

Ø 15.5 - 54 mm

01899 kit **00899**

kit cuffia cremagliera sterzo [Assale anteriore Sx] 2.0 TDI-2.0 TDI 4x4-2.0 TFSI hybrid 4x4-2.0 TFSI 4x4-3.0 TDI 4x4-3.0 TFSI 4x4-3.2 FSI 4x4-SQ5 TDI 4x4-SQ5 TFSI 4x4

oe: 4G0423831

Ø 16 - 61 mm

01910 kit **00910**

kit cuffia cremagliera sterzo [Assale anteriore bilaterale] 2.0 TDI-2.0 TDI 4x4-2.0 TFSI hybrid 4x4-2.0 TFSI 4x4-3.0 TDI 4x4-3.2 FSI 4x4

oe: 8K0422831

21067

filtro cambio automatico 2.0 TDI 4x4-2.0 TFSI 4x4-3.0 TDI 4x4-3.2 FSI 4x4

oe: 0B5325429E -- 0B5321371E

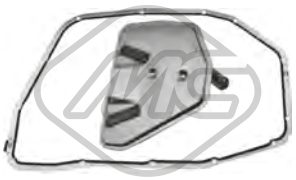

21068

filtro cambio automatico 2.0 TFSI 4x4-3.0 TDI 4x4-3.2 FSI 4x4

oe: 0B6325429 -- 09E321371A

21070

filtro cambio automatico 2.0 TFSI hybrid 4x4

oe: 0BW398009

21108

filtro cambio automatico 2.0 TFSI 4x4-3.0 TDI 4x4-3.2 FSI 4x4

oe: 0B6325429 -- 0B6325429KIT

04480 Ø 143 mm - 6 N° alette

puleggia smorzatore con antivibrante 2.0 TDI-2.0 TDI 4x4

oe: 038105243E -- 03G105243C

04494 Ø 143 mm - 6 N° alette

puleggia smorzatore con antivibrante 2.0 TDI-2.0 TDI 4x4

oe: 038105243M -- 038105243L

06200 Ø 166.7 mm - 6 N° alette

puleggia smorzatore con antivibrante 3.2 FSI 4x4

oe: 06E105251C -- 06E105251A

06202 Ø 188.5 mm - 6 N° alette

puleggia smorzatore con antivibrante 3.0 TDI 4x4-SQ5 TDI 4x4

oe: 59105251BQ -- 59105251BN

05424 Ø 70|70,0 mm

cuscinetto tendicinghia 2.0 TDI-2.0 TDI 4x4

oe: 038903315AN -- 038903315AM

06281 Ø 8 mm Ø 40 mm

cuscinetto tendicinghia 2.0 TDI-2.0 TDI 4x4

oe: 38109244N -- 38109244J

06285 Ø 66 mm

cuscinetto tendicinghia 2.0 TDI-2.0 TDI 4x4

oe: 3L109243F -- 3L109243C

06286 Ø 8,0 mm Ø 40,0 mm

cuscinetto tendicinghia 2.0 TDI-2.0 TDI 4x4

oe: 3L109244G -- 03L109244G

© INDUSTRIAL METALCAUCHO, S.L.U.

06287 Ø 8,0 mm Ø 28,0 mm
cuscinetto tendicinghia 2.0 TDI-2.0 TDI 4x4-3.0 TDI 4x4

oe: 58109244 -- 36109244K

02453 Filetto esterno [mm]: M14 x 1,5
tappo di plastica coppa olio 2.0 TFSI 4x4

oe: 06L103801

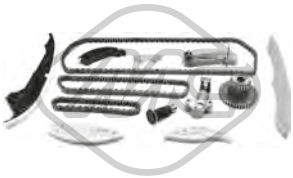

07123
kit catena distribuzione 2.0 TFSI 4x4

oe: 06K109467K -- 06H109509Q

06720
supporto albero trasmissione 2.0 TDI 4x4-2.0 TFSI hybrid 4x4-2.0 TFSI 4x4-3.0 TDI 4x4-3.0 TFSI 4x4-3.2 FSI 4x4-SQ5 TDI 4x4-SQ5 TFSI 4x4

oe: 8R0521102B

57769
supporto motore [centro] 2.0 TDI 4x4-2.0 TFSI 4x4-3.0 TDI 4x4-3.0 TFSI 4x4-3.2 FSI 4x4-SQ5 TDI 4x4-SQ5 TFSI 4x4

oe: 8K0399151DB -- 8K0399151CD

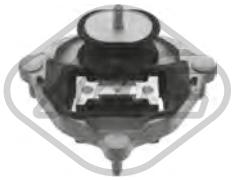

57770
supporto motore [centro] 2.0 TDI 4x4

oe: 8K0399151CL -- 8K0399151BC

02059
pompa tergicristalli 2.0 TDI-2.0 TDI 4x4-2.0 TFSI hybrid 4x4-2.0 TFSI 4x4-3.0 TDI 4x4-3.0 TFSI 4x4-3.2 FSI 4x4-SQ5 TDI 4x4

oe: 1K6955651 -- 1T0955651A

02075
pompa lavafari 2.0 TDI-2.0 TDI 4x4-2.0 TFSI hybrid 4x4-2.0 TFSI 4x4-3.0 TDI 4x4-3.2 FSI 4x4

oe: 535955681 -- 431955679A

68121 L: 315 mm
spazzola tergicristalli [posteriore] 2.0 TDI-2.0 TDI 4x4-2.0 TFSI hybrid 4x4-2.0 TFSI 4x4-3.0 TDI 4x4-3.0 TFSI 4x4-3.2 FSI 4x4-SQ5 TDI 4x4-SQ5 TFSI 4x4

oe: 8R0955407 -- 8R0955425

68500
sensore livello liquido tergicristalli 2.0 TDI-2.0 TDI 4x4-2.0 TFSI hybrid 4x4-2.0 TFSI 4x4-3.0 TDI 4x4-3.0 TFSI 4x4-3.2 FSI 4x4-SQ5 TDI 4x4-SQ5 TFSI 4x4

oe: 7M0919376

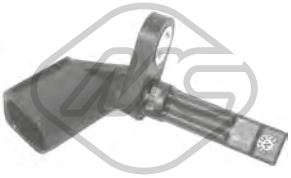

50179 L: 70 mm
sensore velocità ruota - ABS Sensore attivo 2.0 TDI-2.0 TDI 4x4-2.0 TFSI hybrid 4x4-2.0 TFSI 4x4-3.0 TDI 4x4-3.0 TFSI 4x4-3.2 FSI 4x4-SQ5 TDI 4x4-SQ5 TFSI 4x4
oe: 4E0927803F -- 4E0927803D

© INDUSTRIAL METALCAUCHO, S.L.U.

02110 Ø 19,6 mm
gommina ad anello Q7 I 3.0 TDI 4x4-3.0 TFSI 4x4-3.6 FSI 4x4-4.2 FSI 4x4-4.2 TDI 4x4

oe: 1J0122096F -- 6X0122101E

35695
valvola di controllo raffreddamento 3.0 TDI 4x4-3.0 TDI e-tron 4x4

oe: 4H0121671B -- 4H0121671D

35110
separatore olio motore Q7 I 3.0 TDI 4x4

oe: 059103495G

35111
separatore olio motore Q7 I 3.0 TDI 4x4-6.0 TDI 4x4

oe: 05A103495

35815
tubo flessibile ventilazione monoblocco Q7 I 3.6 FSI 4x4

oe: 03H103202A

02916 Dimensioni filettatura: M14x150
tappo coppa olio Q7 I 3.6 FSI 4x4-6.0 TDI 4x4

oe: N90813202 -- N90813201

06334 L: 191 mm
scambiatore di calore Q7 I 3.0 TFSI 4x4

oe: 06E117021G

06344
scambiatore di calore Q7 I 3.0 TDI 4x4

oe: 059117021K

39002
scambiatore di calore Q7 I 4.2 TDI 4x4

oe: 057117021P

Tipo funzionamento: elettrico

93073
valvola EGR Q7 I 3.0 TDI 4x4-4.2 TDI 4x4-6.0 TDI 4x4

oe: 1J0906283C -- 1K0906283A

Tipo funzionamento: elettrico

93092
valvola EGR con guarnizione Q7 I 3.0 TDI 4x4-6.0 TDI 4x4

oe: 059131502G -- 059131502B

33030
tubo flessibile carburante Q7 I 4.2 TDI 4x4

oe: 057130218N

33031
tubo flessibile carburante Q7 I 3.0 TDI 4x4

oe: 059130218J -- 059130218J

33032
tubo flessibile carburante Q7 II 3.0 TDI e-3.0 TDI 4x4-tron 4x4

oe: 059130218AR -- 059130218AN

33033
tubo flessibile carburante Q7 I 3.0 TDI 4x4

oe: 059130218AJ -- 059130218AJ

33034
tubo flessibile carburante Q7 I 3.0 TDI 4x4

oe: 059130218H

© INDUSTRIAL METALCAUCHO, S.L.U.

SISTEMA DI ALIMENTAZIONE ARIA e TURBO

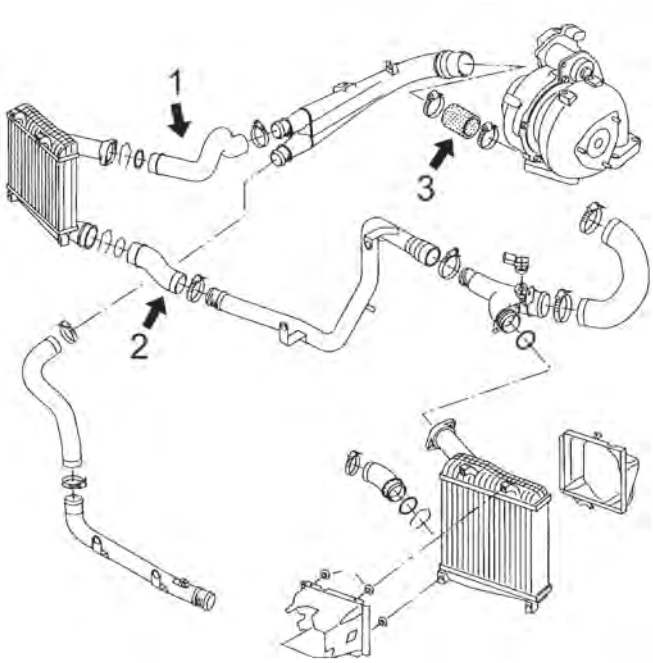

motore 3.0TDi di 204CV (CJGC, CJMA), 211CV (BUN, CASB), 233CV (BUG), 240CV (CJGA, CNRB), 245CV (CLZB, CRCA), 500CV (CCGA)

1	09746	tubo flessibile superiore 211-233-240CV
2	09742	tubo flessibile inferiore 211-233-240CV
3	09741	tubo flessibile di pressione 204-240-245-500CV

C5M5461M14159TURBOP1 AUDI Q7 (4L, 4M) 03/2006 -

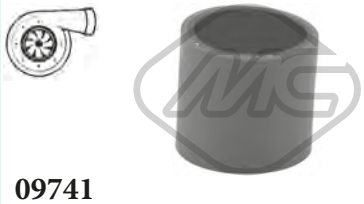

09741
manicotto turbo Q7 I 3.0 TDI 4x4

oe: 059145834D

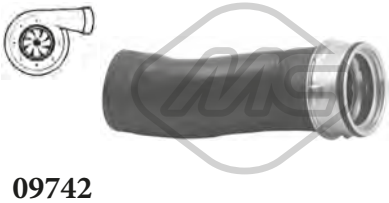

09742
manicotto turbo [inferiore] Q7 I 3.0 TDI 4x4

oe: 7L6145708H

09746
manicotto turbo [anteriore] Q7 I 3.0 TDI 4x4

oe: 7L6145738A

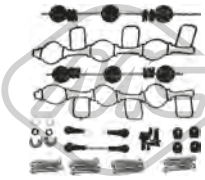

57836
kit riparazione collettore immissione Q7 I 3.0 TDI 4x4

oe: 059198212

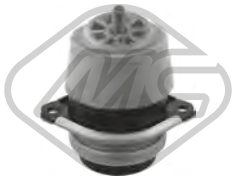

57763
supporto motore [Dx] Q7 I 3.0 TDI 4x4-3.6 FSI 4x4

oe: 7L8199131A -- 7L8199131

02804 Ø 12 mm Ø 44 mm
silentblock braccio sospensione Q7 I 3.0 TDI 4x4-3.0 TFSI 4x4-3.6 FSI 4x4-4.2 FSI 4x4-4.2 TDI 4x4-6.0 TDI 4x4

oe: 7L0505323A -- 7L8501529A

02833 Ø 14 mm Ø 44 mm
silentblock braccio sospensione [anteriore] Q7 I 3.0 TDI 4x4-3.6 FSI 4x4-4.2 FSI 4x4-4.2 TDI 4x4-6.0 TDI 4x4

oe: 7L0505554 -- 7L0505323A

06592 Ø 14 mm Ø 61 mm L: 72 mm
silentblock braccio sospensione [Assale anteriore] Q7 I 3.0 TDI 4x4-3.6 FSI 4x4-4.2 FSI 4x4-4.2 TDI 4x4-6.0 TDI 4x4

oe: 7L0407182C -- 7L0407182B

06593 Ø 14 mm Ø 40|56 mm
silentblock braccio sospensione [Assale anteriore] Q7 I 3.0 TDI 4x4-3.0 TFSI 4x4-3.6 FSI 4x4-4.2 FSI 4x4-4.2 TDI 4x4-6.0 TDI 4x4

oe: 7L8407183 -- 7L0407183A

06599 Ø 14 mm Ø 46,5 mm
silentblock braccio sospensione [Assale anteriore inferiore] Q7 I 3.0 TDI 4x4-3.0 TFSI 4x4-3.6 FSI 4x4-4.2 FSI 4x4-4.2 TDI 4x4-6.0 TDI 4x4

oe: 7L0412333A -- 7L0412333

06600 Ø 72,05 mm
silentblock braccio sospensione [Assale anteriore] Q7 I 3.0 TDI 4x4-3.0 TFSI 4x4-3.6 FSI 4x4-4.2 FSI 4x4-4.2 TDI 4x4-6.0 TDI 4x4

oe: 7L0407182D -- 7L0407182G

06601 Ø 10 mm Ø 40 mm
silentblock braccio sospensione [Assale anteriore superiore] Q7 I 3.0 TDI 4x4-3.0 TFSI 4x4-3.6 FSI 4x4-4.2 FSI 4x4-4.2 TDI 4x4-6.0 TDI 4x4

oe: 7L0407077

40059 Ø 12,26 mm L: 197|244,2 mm
bielletta barra stabilizzatrice [Assale anteriore bilaterale] Q7 I 3.0 TDI 4x4-3.0 TFSI 4x4-3.6 FSI 4x4-4.2 FSI 4x4-4.2 TDI 4x4-6.0 TDI 4x4

oe: 7L0411317

06721 Ø 30 mm
supporto albero trasmissione Q7 I 3.6 FSI 4x4-4.2 FSI 4x4

oe: 7L8521102M -- 7L8521102F

Ø 157 mm
N° denti: 30
90136 H: 94.5 mm
mozzo ruota [Assale anteriore] Q7 I 3.0 TDI 4x4-3.0 TFSI 4x4-3.6 FSI 4x4-4.2 FSI 4x4-4.2 TDI 4x4-6.0 TDI 4x4

oe: 7L0501655B

02119 L: 255 mm
segnalatore usura freni [Assale posteriore] Q7 I 3.0 TDI 4x4-3.6 FSI 4x4-4.2 FSI 4x4

oe: 7L0907637B -- 7L0907637C

02120 L: 420 mm
segnalatore usura freni [Assale anteriore] Q7 I 3.0 TDI 4x4-3.6 FSI 4x4-4.2 FSI 4x4

oe: 7L0907637

Ø 30,5 - 104 mm
11021 kit **10021**
kit cuffia trasmissione [lato ruota Assale anteriore bilaterale] Q7 I 4.2 TDI 4x4-6.0 TDI 4x4

oe: 7L6498203 -- 4E0407285A

Ø 28 - 97 mm
11023 kit **10023**
kit cuffia trasmissione [lato ruota Assale anteriore bilaterale] Q7 I 3.0 TDI 4x4-3.6 FSI 4x4-4.2 FSI 4x4-4.2 TDI 4x4

oe: 8E0498203C -- 8E0498203A

Ø 28 - 67 mm
11026 kit **10026**
kit cuffia trasmissione [sul lato del cambio Assale post. bilaterale Assale anteriore bilaterale] Q7 I 3.0 TDI 4x4-3.0 TFSI 4x4-3.6 FSI 4x4-4.2 FSI 4x4-4.2 TDI 4x4

oe: 1K0498201H -- 7L0498201A

Ø 30,5 - 77 mm
11030 kit **10030**
kit cuffia trasmissione [sul lato del cambio Assale anteriore bilaterale] Q7 I 4.2 TDI 4x4-6.0 TDI 4x4

oe: 7H0498202B

© INDUSTRIAL METALCAUCHO, S.L.U.

Ø 28,5 - 92.5 mm

11042 kit **10042**

kit cuffia trasmissione [lato ruota Assale anteriore bilaterale] 2.0 TFSI 4x4-3.0 TDI 4x4-3.0 TDI e-3.0 TFSI 4x4-4.2 TDI 4x4-tron 4x4

oe: 7E0498203 -- 7P0498203

Ø 28.5 - 62 mm

11062 kit **10062**

kit cuffia trasmissione [sul lato del cambio Assale post. bilaterale lato ruota] Q7 I 3.0 TDI 4x4-3.6 FSI 4x4-4.2 FSI 4x4

oe: 8K0598203B -- 8K0598201D

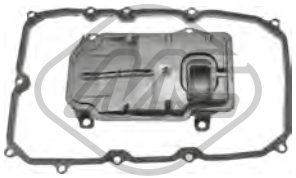

21051

filtro cambio automatico Q7 I 3.0 TDI 4x4-3.0 TFSI 4x4-4.2 TDI 4x4

oe: 0C8325435 -- 0C8321371

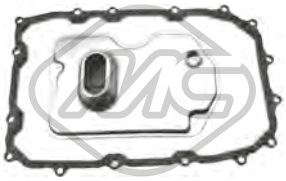

21060

filtro cambio automatico Q7 I 3.0 TDI 4x4-4.2 FSI 4x4-4.2 TDI 4x4

oe: 09D325435 -- 09D325429

06202 Ø 188.5 mm - 6 N° alette

puleggia smorzatore con antivibrante Q7 I 3.0 TDI 4x4

oe: 59105251BQ -- 59105251BN

05046 Ø 64 mm

cuscinetto tendicinghia Q7 I 3.0 TDI 4x4

oe: 59903341J -- 059903341J

06287 Ø 8,0 mm Ø 28,0 mm

cuscinetto tendicinghia Q7 I 3.0 TDI 4x4

oe: 58109244 -- 36109244K

57762

supporto motore Q7 I 3.0 TDI 4x4-3.0 TFSI 4x4-3.6 FSI 4x4-4.2 FSI 4x4-4.2 TDI 4x4

oe: 7L6399225Q -- 7L6399225F

02059

pompa tergicristalli 2.0 TFSI 4x4-3.0 TDI 4x4-3.0 TDI e-3.0 TFSI 4x4-3.6 FSI 4x4-4.2 FSI 4x4-4.2 TDI 4x4-6.0 TDI 4x4-SQ7 TDI 4x4-tron 4x4

oe: 1K6955651 -- 1T0955651A

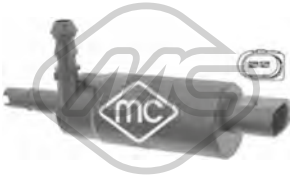

02075

pompa lavafari Q7 I 3.0 TDI 4x4-3.0 TFSI 4x4-3.6 FSI 4x4-4.2 FSI 4x4-4.2 TDI 4x4-6.0 TDI 4x4

oe: 535955681 -- 431955679A

68122 L: 360 mm

spazzola tergicristalli [posteriore] 2.0 TFSI 4x4-3.0 TDI 4x4-3.0 TDI e-3.0 TFSI 4x4-3.6 FSI 4x4-4.2 FSI 4x4-4.2 TDI 4x4-6.0 TDI 4x4-tron 4x4

oe: 4L0955407 -- 4L0955425

68500

sensore livello liquido tergicristalli Q7 I 3.0 TDI 4x4-3.0 TFSI 4x4-3.6 FSI 4x4-4.2 FSI 4x4-4.2 TDI 4x4-6.0 TDI 4x4

oe: 7M0919376

50117 L: 27.7 mm

sensore velocità ruota - ABS Sensore attivo [Sx] Q7 I 3.0 TDI 4x4-3.0 TFSI 4x4-3.6 FSI 4x4-4.2 FSI 4x4-4.2 TDI 4x4-6.0 TDI 4x4

oe: WHT003857A -- 7L0927807B

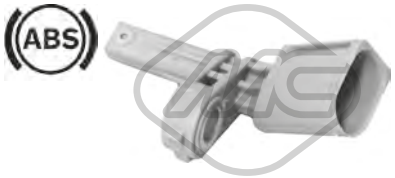

50118 L: 65.5 mm

sensore velocità ruota - ABS Sensore attivo [Dx] Q7 I 3.0 TDI 4x4-3.0 TFSI 4x4-3.6 FSI 4x4-4.2 FSI 4x4-4.2 TDI 4x4-6.0 TDI 4x4

oe: WHT003856A -- 7L0927808B

84079 L: 1910/1790 mm

cavo freno [Dx] Q7 I 3.0 TDI 4x4-3.0 TFSI 4x4-3.6 FSI 4x4-4.2 FSI 4x4-4.2 TDI 4x4-6.0 TDI 4x4

oe: 7L8609721C

© INDUSTRIAL METALCAUCHO, S.L.U.

02110 Ø 19,6 mm
gommina ad anello TT I,TT II 1.8 TFSI-1.8 T-1.8 T 4x4-2.0 TFSI-2.0 TFSI 4x4-2.0 TDI 4x4-2.0 TTS 4x4-2.5 RS 4x4-3.2 VR6 4x4-3.2 V6 4x4

oe: 1J0122096F -- 6X0122101E

03189
tubo acqua TT I 1.8 T-1.8 T 4x4

oe: 06A121065AK -- 06A121065AK

03518
regolatore di raffreddamento 87 °C TT II 2.0 TFSI

oe: 06F121111F

03557
flangia termostato TT II 1.8 TFSI-2.0 TFSI-2.0 TFSI 4x4

oe: 06J121132D -- 06J121132G

03573 Ø 63 mm
tappo vaschetta acqua TT I 1.8 T-1.8 T 4x4-3.2 VR6 4x4

oe: 1J0121321 -- 1J0121321A

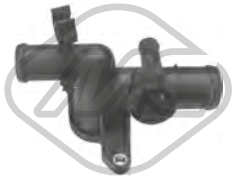

03599
flangia termostato TT I 1.8 T-1.8 T 4x4

oe: 06A121132D -- 06A121132Q

03600
flangia termostato TT I 1.8 T-1.8 T 4x4

oe: 06A121132G -- 06A121133J

03604
kit completo giuntura manicotto superiore [Superiore] TT I 1.8 T-1.8 T 4x4

oe: 1J0121087 -- 1J0121087C

03635
vaschetta espansione [anteriore] TT I 1.8 T-1.8 T 4x4-3.2 VR6 4x4

oe: 1J0121403 -- 1J0121403B

03677 Pressione [bar]: 1.5
tappo vaschetta acqua TT I,TT II 1.8 TFSI-1.8 T-1.8 T 4x4-2.0 TFSI-2.0 TFSI 4x4-2.0 TDI 4x4-2.0 TTS 4x4-2.5 RS 4x4-3.2 VR6 4x4-3.2 V6 4x4

oe: 3B0121321

03721
kit connettori manicotti radiatore [inferiore] TT I 1.8 T-1.8 T 4x4

oe: 6Q0122291F -- 1J0122291

03817
vaschetta espansione TT II 1.8 TFSI-2.0 TDI 4x4-2.0 TFSI-2.0 TFSI 4x4-2.0 TTS 4x4-3.2 V6 4x4

oe: 1K0121407A

30289
termostato raffreddamento 80 °C TT I,TT II 3.2 V6 4x4-3.2 VR6 4x4

oe: STC3338 -- STC2195

35695
valvola di controllo raffreddamento TT III 1.8 TFSI-2.0 TFSI-2.0 TFSI 4x4-2.0 TTS 4x4

oe: 4H0121671B -- 4H0121671D

35046
manicotto sfiato motore TT I 1.8 T-1.8 T 4x4

oe: 06A103213F

35048
manicotto sfiato motore TT II 2.0 TFSI-2.0 TTS 4x4

oe: 06F103221E

35049
manicotto sfiato motore TT II 2.0 TFSI-2.0 TTS 4x4

oe: 06F103221H -- 6F103221H

35114
separatore olio motore TT I 1.8 T-1.8 T 4x4

oe: 06A129101A -- 06A129101D

© INDUSTRIAL METALCAUCHO, S.L.U.

35115
separatore olio motore TT I 1.8 T-1.8 T 4x4

oe: 06A145710H -- 06A145710G

35116
separatore olio motore TT I 1.8 T-1.8 T 4x4

oe: 06A145710P

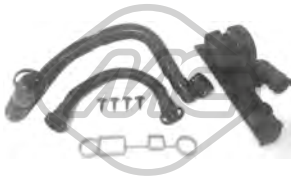

35118
kit valvola vapore motore TT II 2.0 TFSI-2.0 TTS 4x4

oe: 06F129101N -- 06F129101L

35119
kit valvola vapore motore TT II 2.0 TFSI-2.0 TTS 4x4

oe: 06F129101G -- 06F129101E

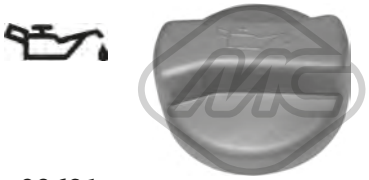

03621
tappo olio motore TT I 1.8 T-1.8 T 4x4-3.2 VR6 4x4

oe: 06B103485C -- 06A103485C

03568
guida asta livello olio TT I 1.8 T-1.8 T 4x4

oe: 06A103663B

03841 Ø 84.5 mm
coperchio filtro olio TT II 2.0 TDI 4x4

oe: 045115433B -- 045115433E

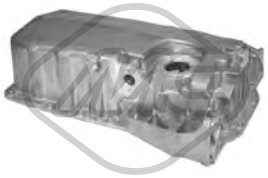

05960
coppa olio TT I 1.8 T-1.8 T 4x4

oe: 038103603L -- 038103601MA

06301
coppa olio TT II 1.8 TFSI-2.0 TFSI-2.0 TFSI 4x4

oe: 06J103600AF -- 06J103600T

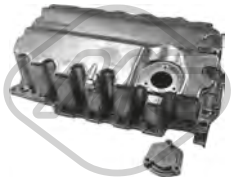

06356
coppa olio TT III 2.0 TDI-2.0 TDI 4x4

oe: 04L103603

02916 Dimensioni filettatura: M14x150
tappo coppa olio 1.8 TFSI-1.8 T-1.8 T 4x4-2.0 TDI 4x4-2.0 TFSI-2.0 TFSI 4x4-2.0 TTS 4x4-2.0 TDI-2.5 RS 4x4-3.2 VR6 4x4-3.2 V6 4x4

oe: N90813202 -- N90813201

05376 L: 94 mm
scambiatore di calore TT I 3.2 VR6 4x4

oe: 028117021E -- 028117021C

05377 L: 167 mm
scambiatore di calore TT II 2.0 TFSI-2.0 TFSI 4x4-2.0 TTS 4x4

oe: 06D117021C

05378
scambiatore di calore TT I 1.8 T-1.8 T 4x4

oe: 038117070A -- 078117021A

05380
scambiatore di calore TT I 1.8 T-1.8 T 4x4

oe: 038117070A -- 028117021B

06324 L: 100 mm
scambiatore di calore TT I 1.8 T-1.8 T 4x4

oe: 09G409061

06326 L: 100 mm
scambiatore di calore TT I 1.8 T-1.8 T 4x4

oe: 09G409061

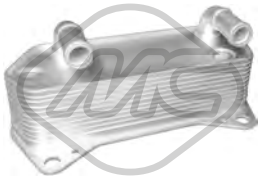

06329 L: 190 mm
scambiatore di calore TT II 2.0 TFSI-2.0 TFSI 4x4-2.0 TTS 4x4

oe: 02E409061B

© INDUSTRIAL METALCAUCHO, S.L.U.

06330 L: 140 mm
scambiatore di calore TT II 1.8 TFSI-2.0 TFSI-2.0 TFSI 4x4

oe: 06J117021P -- 06J117021D

06339 L: 120 mm
scambiatore di calore TT II 2.0 TDI 4x4

oe: 03L117021B -- 03L117021C

39008
scambiatore di calore TT II 2.5 RS 4x4

oe: 0BH317019

39009
scambiatore di calore TT II,TT III 1.8 TFSI-2.0 TDI 4x4-2.0 TFSI-2.0 TFSI 4x4-2.0 TTS 4x4-3.2 V6 4x4

oe: 02E409061D -- 02E409061E

39531
seperdor di olio [Testa a cilindro] TT II 1.8 TFSI-2.0 TFSI-2.0 TFSI 4x4

oe: 6H103464L -- 06H103464L

04795 L: 563 mm
asta livello olio TT I 1.8 T-1.8 T 4x4

oe: 06A115611B

Tipo funzionamento: elettrico
93056 N° raccordi: 5
valvola EGR con guarnizione TT II 2.0 TDI 4x4

oe: 03L131501G -- 03L131501E

Tipo funzionamento: elettrico
93073
valvola EGR TT II 2.0 TDI 4x4

oe: 1J0906283C -- 1K0906283A

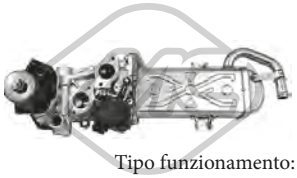

Tipo funzionamento: elettrico
93097 N° raccordi: 5
valvola EGR senza guarnizione TT II 2.0 TDI 4x4

oe: 03L131512DQ -- 03L131512CH

93098 L: 160 mm
radiatore valvola EGR TT II 2.0 TDI 4x4

oe: 03L131512N -- 03L131512M

03708
tappo serbatoio carburante TT I 1.8 T-1.8 T 4x4

oe: 1J0201553C -- 8N0201553

33023
tubo flessibile carburante TT II 2.0 TDI 4x4

oe: 03L130235F -- 03L130235K

33025
tubo flessibile carburante TT II 2.0 TDI 4x4

oe: 03L130235S

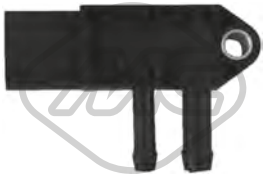

50300
sensore pressione gas di scarico TT II 2.0 TDI 4x4

oe: 8E0131552S -- 8E0131552P

92085
tubo carburante TT II 2.0 TDI 4x4

oe: 03L130235N

© INDUSTRIAL METALCAUCHO, S.L.U.

SISTEMA DI ALIMENTAZIONE ARIA e TURBO

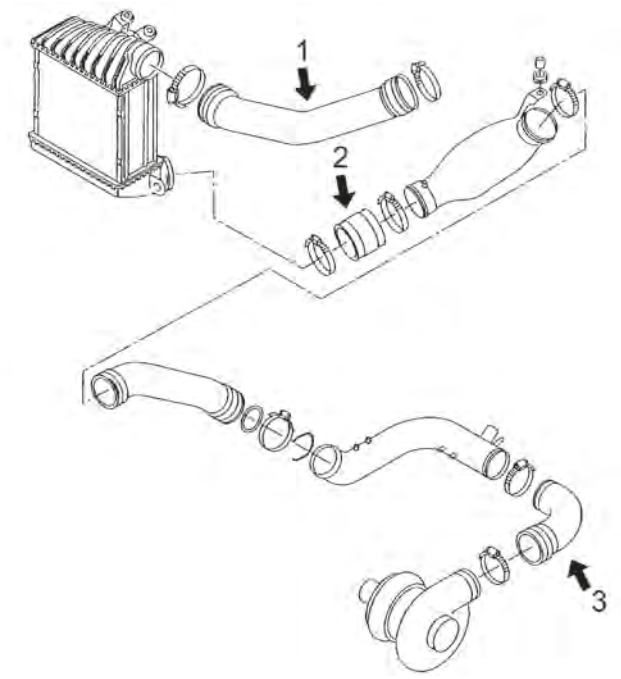

motore 1.8T 150CV (AUM), 163CV (BVP), 180CV (AJQ, APP, ARY, AUQ) e 190CV (BVR)

1	09722	tubo flessibile superiore intercooler 150-163-180-190CV
2	09064	tubo flessibile inferiore intercooler 150-163-180-190CV
3	09685	tubo flessibile turbo 180CV

C5M3851M5544M12912TURBOP1 AUDI TT (8J3, 8N3, FV3) 10/1998 -

SISTEMA DI ALIMENTAZIONE ARIA e TURBO

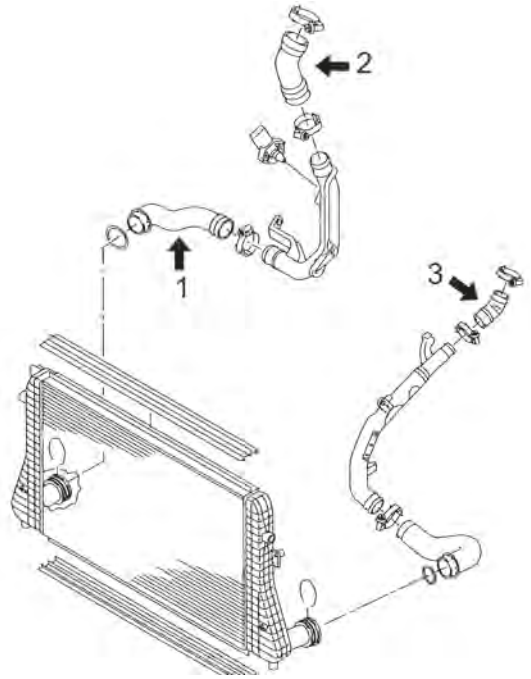

motore 2.0TDi 170CV (CBBB)

1	09690	manicotto flessibile destro intercooler
	09730	tubo flessibile dal tubo rigido al tubo turbo
2	09780	tubo flessibile dal tubo rigido al collettore aspirazione

C5M3851M5544M12912TURBOP2 AUDI TT (8J3, 8N3, FV3) 10/1998 -

SISTEMA DI ALIMENTAZIONE ARIA e TURBO

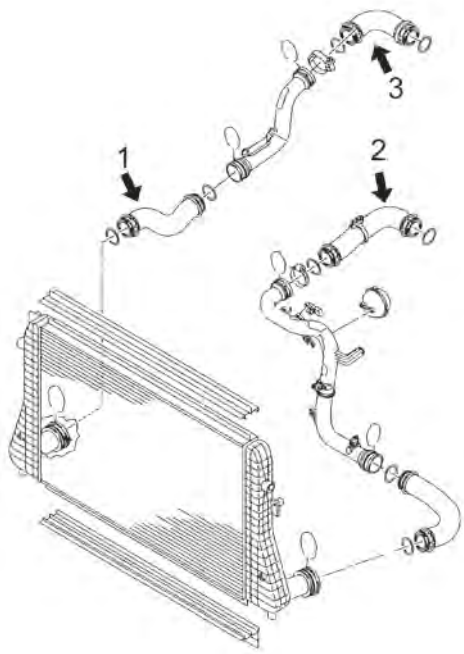

motore 2.0TFSi 160CV (CDAA), 200CV (CCTA, CCZA) e 204CV (BWA)

1	09779	tubo flessibile dall'intercooler al tubo rigido 160-200CV
2	09692	tubo flessibile dal tubo al collettore aspirazione per 204CV
	09736	tubo flessibile dal tubo al collettore aspriración per 160CV
3	09758	tubo flessibile dal tubo rigido al tubo turbo per 160-200CV

C5M3851M5544M12912TURBOP3 AUDI TT (8J3, 8N3, FV3) 10/1998 -

07906
tubo alimentazione aria TT II 1.8 TFSI

oe: 1K0145770N -- 1K0145770AH

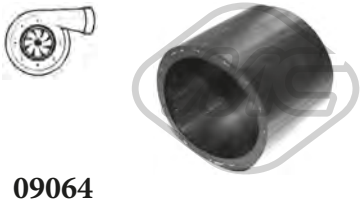

09064
manicotto turbo [inferiore] TT I 1.8 T-1.8 T 4x4

oe: 1J0145834A

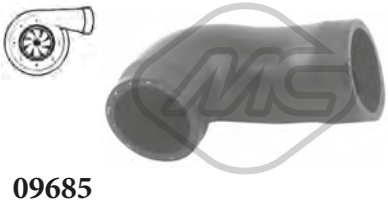

09685
manicotto turbo TT I 1.8 T

oe: 06A145832C

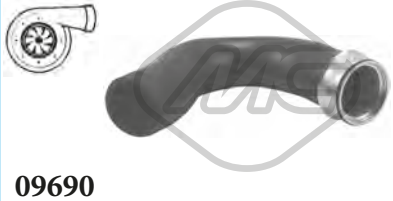

09690
manicotto turbo [Dx in basso] TT II 2.0 TDI 4x4

oe: 1K0145834T

09691
manicotto turbo TT II 2.0 TFSI

oe: 1K0145828Q

09692
manicotto turbo TT II 2.0 TFSI

oe: 1K0145838S

09722
manicotto turbo [Superiore] TT I 1.8 T-1.8 T 4x4

oe: 06A145708B -- 06A145708D

09730
manicotto turbo TT II 2.0 TDI 4x4

oe: 5N0145838

09736
manicotto turbo [Sx] TT II 1.8 TFSI

oe: 1K0145838M -- 1K0145838AG

© INDUSTRIAL METALCAUCHO, S.L.U.

09753
manicotto turbo [Sx] TT II 2.0 TFSI

oe: 1K0145834AM -- 1K0145834N

09758
manicotto turbo TT II 2.0 TFSI

oe: 1K0145828F

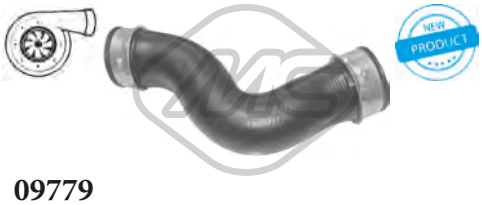

09779
manicotto turbo [Dx] TT II 2.0 TFSI-2.0 TFSI 4x4

oe: 1K0145832J

09780
manicotto turbo TT II 2.0 TDI 4x4

oe: 1K0145828S

92160
tubo lubrificazione turbo TT II 2.0 TDI 4x4

oe: 03L145771B

01041
supporto motore [Sx] TT II 2.0 TFSI

oe: 8E0199379D -- 8E0199379AF

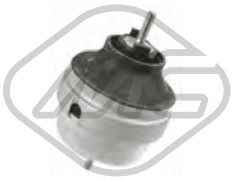

04130
supporto motore [Sx] TT I 1.8 T

oe: 8D0199379S -- 8D0199379J

04133
supporto motore [posteriore] TT I 1.8 T 4x4-3.2 VR6 4x4

oe: 1J0199851AM -- 1J0199851AK

04865
supporto motore [Dx] TT II 2.0 TFSI-2.0 TTS 4x4

oe: 1K0199262AM -- 1K0199262M

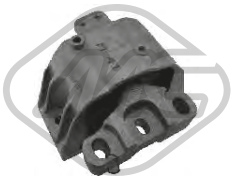

57416
supporto motore [Dx] TT I 3.2 VR6 4x4

oe: 1J0199262CE -- 1J0199262BG

57430
supporto motore [Dx] TT I 1.8 T-1.8 T 4x4

oe: 1J0199262CL -- 1J0199262BM

57744
supporto motore [posteriore] TT II 2.5 RS 4x4

oe: 5N0199855E -- 5N0199855C

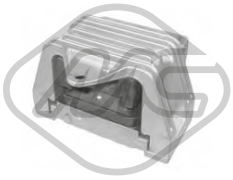

57772
supporto motore [Sx] TT I 1.8 T-1.8 T 4x4

oe: 8N0199555C

04145 Ø 27 mm
boccola barra stabilizzatrice [Assale anteriore] TT I 1.8 T

oe: 4D0411327H -- 4D0411327F

© INDUSTRIAL METALCAUCHO, S.L.U.

04310 Ø 12 mm
silentblock braccio sospensione [Assale posteriore] TT I 1.8 T

oe: 6R0501541A -- 1J0501541C

04321 Ø 23 mm
boccola barra stabilizzatrice [Assale anteriore] TT I 1.8 T 4x4-3.2 VR6 4x4

oe: 1J0411314G -- 1J0411314T

04861 Ø 17 mm
boccola barra stabilizzatrice [Assale posteriore] TT II 1.8 TFSI-2.0 TDI 4x4-2.0 TFSI-2.0 TFSI 4x4-2.0 TTS 4x4-3.2 V6 4x4

oe: 1K0511327AP

04864 Ø 12 mm Ø 28|48 mm
silentblock braccio sospensione [anteriore Assale anteriore bilaterale] 1.8 TFSI-2.0 TFSI-2.0 TDI 4x4-2.0 TDI-2.0 TTS 4x4-2.0 TFSI 4x4-2.5 RS 4x4-3.2 VR6 4x4-3.2 V6 4x4
oe: 1K0407182A -- 5Q0407182A

04874 L: 335 mm
bielletta barra stabilizzatrice [Assale anteriore] TT II 1.8 TFSI-2.0 TDI 4x4-2.0 TFSI-2.0 TFSI 4x4-2.0 TTS 4x4-2.5 RS 4x4-3.2 V6 4x4

oe: 1K0411315D -- 1K0411315B

04875 Ø 12 mm Ø 69 mm
silentblock ponte [Assale posteriore] TT I,TT II 1.8 T-2.0 TFSI

oe: 1J0501541D -- 1J0501541D

04967 Ø 10 mm Ø 33.5 mm L: 95.5 mm
silentblock tirante destro motore [Dx] TT II 1.8 TFSI-2.0 TDI 4x4-2.0 TFSI-2.0 TFSI 4x4-2.0 TTS 4x4-2.5 RS 4x4-3.2 V6 4x4

oe: 1K0505465J -- 1K0505465K

05359 Ø 12 mm Ø 37 mm
silentblock montante sospensione posteriore [Assale posteriore] TT II 1.8 TFSI-2.0 TDI 4x4-2.0 TFSI-2.0 TFSI 4x4-2.0 TTS 4x4-2.5 RS 4x4-3.2 V6 4x4

oe: 1K0505553A

05360 Ø 12 mm Ø 59 mm
silentblock tirante longitudinale posteriore [Assale posteriore] TT II 1.8 TFSI-2.0 TDI 4x4-2.0 TFSI-2.0 TFSI 4x4-2.0 TTS 4x4-2.5 RS 4x4-3.2 V6 4x4

oe: 1K0505541D -- 1K0505541C

05361 Ø 12 mm Ø 38.4 mm
silentblock braccio sospensione [Assale posteriore] TT II 1.8 TFSI-2.0 TDI 4x4-2.0 TFSI-2.0 TFSI 4x4-2.0 TTS 4x4-2.5 RS 4x4-3.2 V6 4x4

oe: 5Q0505323C -- 1K0505323N

05362 Ø 14 mm Ø 38 mm
silentblock braccio sospensione [Assale posteriore] TT II 1.8 TFSI-2.0 TDI 4x4-2.0 TFSI-2.0 TFSI 4x4-2.0 TTS 4x4-2.5 RS 4x4-3.2 V6 4x4

oe: 1K0505203A -- 1K0505203A

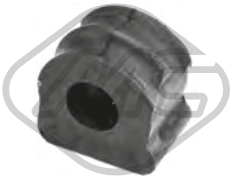

06448 Ø 17 mm
boccola barra stabilizzatrice [anteriore] TT I 1.8 T-1.8 T 4x4-3.2 VR6 4x4

oe: 1J0411314S -- 1J0411314

06603 Ø 12 mm Ø 41 mm
silentblock braccio sospensione [Assale posteriore] TT III 2.0 TDI-2.0 TFSI-2.0 TFSI 4x4

oe: 5Q0501529C -- 5Q0505543B

06604 Ø 12 mm Ø 41 mm
silentblock braccio sospensione [interno] TT III 2.0 TDI-2.0 TFSI-2.0 TFSI 4x4

oe: 5Q0501529C -- 5Q0501129B

57578 L: 70 mm
silentblock bielletta [Assale post. bilaterale] TT III 1.8 TFSI-2.0 TDI-2.0 TDI 4x4-2.0 TFSI-2.0 TFSI 4x4-2.0 TTS 4x4-2.5 RS 4x4

oe: 5Q0505465C

04177 Ø 14,2 mm Ø 83 mm
supporto ammortizzatore [Assale anteriore] TT I 1.8 T-1.8 T 4x4-3.2 VR6 4x4

oe: 1J0412331C

04298
tampone ammortizzatore in poliuretano [Assale anteriore] TT I 1.8 T-1.8 T 4x4-3.2 VR6 4x4

oe: 1H0412303B

04789 Ø 68 mm Ø 111 mm
cuscinetto supporto ammortizzatore [Assale anteriore] TT I,TT II 1.8 TFSI-1.8 T-1.8 T 4x4-2.0 TFSI-2.0 TFSI 4x4-2.0 TDI 4x4-2.0 TTS 4x4-2.5 RS 4x4-3.2 VR6 4x4-3.2 V6 4x4
oe: 6N0412249B -- 6N0412249C

© INDUSTRIAL METALCAUCHO, S.L.U.

04871
supporto ammortizzatore [Assale anteriore] TT I,TT II 1.8 TFSI-1.8 T-1.8 T 4x4-2.0 TFSI-2.0 TFSI 4x4-2.0 TTS 4x4-2.0 TDI 4x4-2.5 RS 4x4-3.2 V6 4x4-3.2 VR6 4x4
oe: 1K0412331B

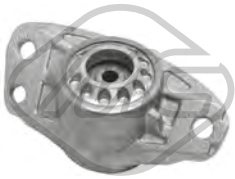

05989
supporto ammortizzatore [Assale posteriore] TT II 1.8 TFSI-2.0 TDI 4x4-2.0 TFSI-2.0 TFSI 4x4-2.0 TTS 4x4-2.5 RS 4x4-3.2 V6 4x4
oe: 3C0513353C -- 3C0513353D

06248
cuffia tampone ammortizzatore [Dx] TT I 1.8 T-1.8 T 4x4-3.2 VR6 4x4
oe: 1J0513425A -- 1J0512131C

06250
tampone ammortizzatore TT I 1.8 T-1.8 T 4x4-3.2 VR6 4x4
oe: 1J0512131C

06261
cuffia tampone ammortizzatore [Assale anteriore bilaterale] TT I 1.8 T-1.8 T 4x4
oe: 1J0412303 -- 357413175A

Ø 126.5 mm
N° denti: 36
H: 74 mm
90063
mozzo ruota [Assale anteriore] TT I 1.8 T 4x4-3.2 VR6 4x4
oe: 1J0407613C -- 1J0407613G

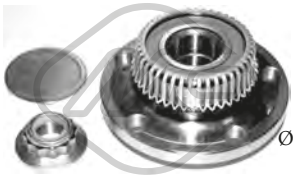

Ø 120 mm
H: 42.3 mm
90203
mozzo ruota [Assale post. bilaterale] TT I 1.8 T
oe: 1J0598477

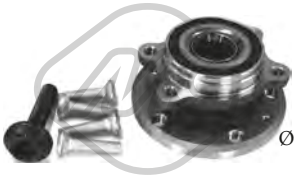

Ø 136 mm
H: 84 mm
90212
mozzo ruota [Assale anteriore bilaterale] TT II 1.8 TFSI-2.0 TDI 4x4-2.0 TFSI-2.0 TFSI 4x4-2.0 TTS 4x4-2.5 RS 4x4-3.2 V6 4x4
oe: 5K0498621 -- 8J0598625

Ø 136 mm
H: 69,5 mm
90221
mozzo ruota [Assale post. bilaterale] TT II 1.8 TFSI-2.0 TFSI
oe: 1T0598611B -- 1T0598611

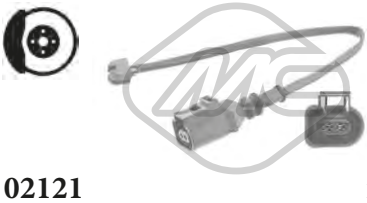

L: 270 mm
02121
segnalatore usura freni [Assale anteriore bilaterale] TT I 3.2 VR6 4x4
oe: 1J0615121

Ø 74 mm
74008
cuscinetto ruota [Assale posteriore] TT I 1.8 T-1.8 T 4x4-3.2 VR6 4x4
oe: 1J0598625 -- 1J0498625

L: 165 mm
96014
tubo freno [Assale post. bilaterale] TT I 1.8 T-1.8 T 4x4
oe: 6X0611775 -- 1J0611775

Ø 26 - 87 mm
01297 kit **00297**
kit cuffia trasmissione [lato ruota Assale anteriore bilaterale] TT I 1.8 T-1.8 T 4x4
oe: 1J0407272 -- 1J0407271H

Ø 21.5 - 70 mm
11019 kit **10019**
kit cuffia trasmissione [sul lato del cambio] TT I 1.8 T
oe: 4E0498201 -- 1K0498201D

Ø 28 - 97 mm
11023 kit **10023**
kit cuffia trasmissione [lato ruota Assale anteriore bilaterale] TT II,TT III 1.8 TFSI-2.0 TFSI-2.0 TFSI 4x4-2.0 TDI-2.0 TTS 4x4-2.5 RS 4x4
oe: 8E0498203C -- 8E0498203A

Ø 28 - 67 mm
11026 kit **10026**
kit cuffia trasmissione [sul lato del cambio Assale post. bilaterale Assale anteriore bilaterale] 1.8 TFSI-1.8 T-1.8 T 4x4-2.0 TDI 4x4-2.0 TDI-2.0 TFSI-2.0 TFSI 4x4-2.0 TTS 4x4-3.2 VR6 4x4-3.2 V6 4x4
oe: 1K0498201H -- 7L0498201A

Ø 23 - 69 mm
11029 kit **10029**
kit cuffia trasmissione [sul lato del cambio] TT II 3.2 V6 4x4
oe: 1K0498201C

Ø 29 - 96 mm
11037 kit **10037**
kit cuffia trasmissione [lato ruota Assale anteriore bilaterale] 1.8 TFSI-1.8 T-1.8 T 4x4-2.0 TFSI-2.0 TFSI 4x4-2.0 TDI 4x4-3.2 V6 4x4-3.2 VR6 4x4
oe: 3B0498203E -- 1K0498203A

© INDUSTRIAL METALCAUCHO, S.L.U.

Ø 25.5 - 51 mm

11043 kit **10043**

kit cuffia trasmissione [Assale post. bilaterale lato ruota] TT II,TT III 2.0 TDI 4x4-2.0 TFSI 4x4-2.0 TFSI-2.0 TTS 4x4

oe: 8R0598203B -- 1K0598203

Ø 27 - 87,5 mm

11044 kit **10044**

kit cuffia trasmissione [sul lato del cambio Assale anteriore bilaterale] TT II 2.0 TDI 4x4

oe: 3C0498201A

Ø 27 - 71 mm

11052 kit **10052**

kit cuffia trasmissione [sul lato del cambio Assale anteriore bilaterale] TT I 1.8 T-1.8 T 4x4-3.2 VR6 4x4

oe: 8E0498201C -- 1J0498201K

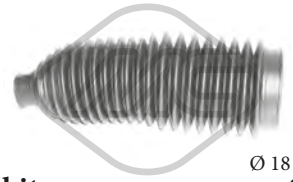

Ø 18 - 54 mm

01300 kit **00300**

kit cuffia cremagliera sterzo [Assale anteriore Sx] TT I 1.8 T

oe: 4D0419831E -- 4D0419831D

Ø 16 - 49 mm

11006 kit **10006**

kit cuffia cremagliera sterzo [Assale anteriore bilaterale] TT I 1.8 T-1.8 T 4x4-3.2 VR6 4x4

oe: 8N0422831

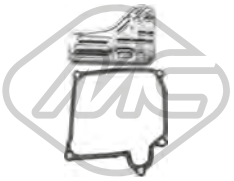

21056

filtro cambio automatico TT I 3.2 VR6 4x4

oe: 02E325429

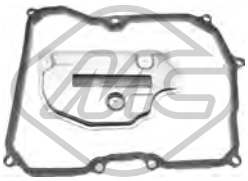

21061

filtro cambio automatico TT I 1.8 T

oe: 09G325429 -- 09G321370

21069

filtro cambio automatico TT II 2.5 RS 4x4

oe: BT325429A -- 0BT325429A

05468

giunto trasmissione [anteriore] TT I 1.8 T 4x4-3.2 VR6 4x4

oe: 1J0521127A

04405 Ø 143 mm - 6 N° alette

puleggia smorzatore con antivibrante TT I 1.8 T-1.8 T 4x4

oe: 06A105243E

04480 Ø 143 mm - 6 N° alette

puleggia smorzatore con antivibrante TT II,TT III 2.0 TDI 4x4-2.0 TDI

oe: 038105243E -- 03G105243C

04494 Ø 143 mm - 6 N° alette

puleggia smorzatore con antivibrante TT II 2.0 TDI 4x4

oe: 038105243M -- 038105243L

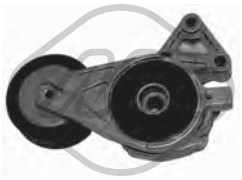

05010 Ø 70 mm

cuscinetto tendicinghia TT I 1.8 T-1.8 T 4x4

oe: 06A903315D -- 06A903315E

05424 Ø 70|70,0 mm

cuscinetto tendicinghia TT II 2.0 TDI 4x4

oe: 038903315AN -- 038903315AM

06281 Ø 8 mm Ø 40 mm

cuscinetto tendicinghia TT II 2.0 TDI 4x4

oe: 38109244N -- 38109244J

06285 Ø 66 mm

cuscinetto tendicinghia TT II 2.0 TDI 4x4

oe: 3L109243F -- 3L109243C

06286 Ø 8,0 mm Ø 40,0 mm

cuscinetto tendicinghia TT III 2.0 TDI

oe: 3L109244G -- 03L109244G

06287 Ø 8,0 mm Ø 28,0 mm

cuscinetto tendicinghia TT II,TT III 2.0 TDI 4x4-2.0 TDI

oe: 58109244 -- 36109244K

© INDUSTRIAL METALCAUCHO, S.L.U.

02453 Filetto esterno [mm]: M14 x 1,5
tappo di plastica coppa olio TT III 2.0 TFSI-2.0 TFSI 4x4-2.0 TTS 4x4

oe: 06L103801

05961 N° denti: 26
corona albero a camme TT I 1.8 T-1.8 T 4x4

oe: 06A105263E

57842
kit catena distribuzione TT II 1.8 TFSI-2.0 TFSI-2.0 TFSI 4x4

oe: 06K109467K -- 06H109509Q

03823
serbatoio liquido servosterzo TT I 1.8 T-1.8 T 4x4-3.2 VR6 4x4

oe: 1J0422371C

04135
supporto cambio [Sx] TT I 1.8 T

oe: 8D0399151H

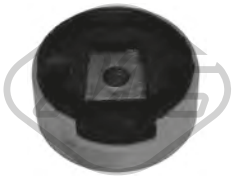

04859 Ø 93 mm
supporto motore [inferiore] TT II 1.8 TFSI-2.0 TFSI-2.0 TFSI 4x4-2.0 TTS 4x4-2.5 RS 4x4-3.2 V6 4x4

oe: 1K0199867Q -- 1K0199867

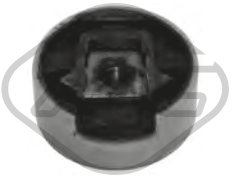

04860
supporto motore [Superiore] TT II 1.8 TFSI-2.0 TFSI-2.0 TFSI 4x4-2.0 TTS 4x4-2.5 RS 4x4-3.2 V6 4x4

oe: 1K0199868C -- 1K0199868Q

06703 Ø 30 mm
supporto albero trasmissione TT I 1.8 T 4x4-3.2 VR6 4x4

oe: 1H0521349

06704
supporto albero trasmissione TT II 1.8 TFSI-2.0 TDI 4x4-2.0 TFSI-2.0 TFSI 4x4-2.0 TTS 4x4-2.5 RS 4x4-3.2 V6 4x4

oe: 8J0521101K

57747
supporto motore [Sx] TT III 1.8 TFSI

oe: 5Q0199555S

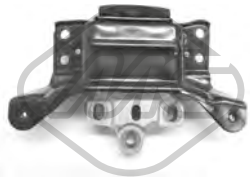

57748
supporto motore [Sx] TT III 2.0 TDI-2.0 TFSI-2.0 TFSI 4x4-2.0 TTS 4x4

oe: 5Q0199555T

05933
pompa frizione TT I 1.8 T-1.8 T 4x4-3.2 VR6 4x4

oe: 1J1721388D -- 1J1721388F

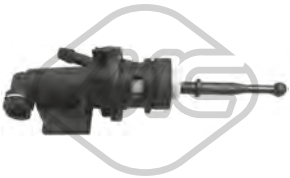

05939
pompa frizione TT II 1.8 TFSI-2.0 TDI 4x4-2.0 TFSI-2.0 TFSI 4x4-2.0 TTS 4x4-2.5 RS 4x4-3.2 V6 4x4

oe: 1K0721388S -- 1K0721388L

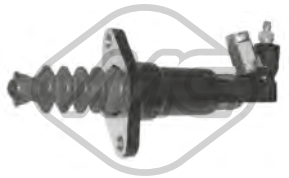

06121
cilindretto frizione TT I 1.8 T

oe: 1J0721261J -- 1J0721261D

06124
pompa frizione TT II 1.8 TFSI-2.0 TDI 4x4-2.0 TFSI-2.0 TFSI 4x4-2.0 TTS 4x4-2.5 RS 4x4-3.2 V6 4x4

oe: 1K0721388S -- 1K0721388L

04122
supporto marmitta TT I 1.8 T

oe: 1J0253144Q -- 1J0253144

04123
supporto marmitta TT I 1.8 T

oe: 1J0253144G

04870
supporto marmitta TT II 1.8 TFSI-2.0 TDI 4x4-2.0 TFSI-2.0 TTS 4x4-3.2 V6 4x4

oe: 1K0253144AP

© INDUSTRIAL METALCAUCHO, S.L.U.

02062
pompa tergicristalli 1.8 TFSI-1.8 T-1.8 T 4x4-2.0 TDI-2.0 TFSI-2.0 TFSI 4x4-2.0 TTS 4x4-2.0 TDI 4x4-2.5 RS 4x4-3.2 VR6 4x4-3.2 V6 4x4

oe: 1J5955651 -- 1T0955651

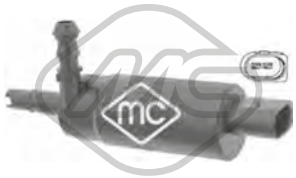

02075
pompa lavafari TT I,TT II 1.8 TFSI-1.8 T-1.8 T 4x4-2.0 TFSI-2.0 TFSI 4x4-2.0 TDI 4x4-2.0 TTS 4x4-2.5 RS 4x4-3.2 VR6 4x4-3.2 V6 4x4

oe: 535955681 -- 431955679A

68500
sensore livello liquido tergicristalli 1.8 TFSI-1.8 T-1.8 T 4x4-2.0 TDI 4x4-2.0 TFSI-2.0 TFSI 4x4-2.0 TDI-2.0 TTS 4x4-2.5 RS 4x4-3.2 VR6 4x4-3.2 V6 4x4

oe: 7M0919376

50097 L: 70 mm
sensore velocità ruota - ABS Sensore passivo [Assale anteriore Sx] TT I 1.8 T-1.8 T 4x4-3.2 VR6 4x4

oe: 1J0927803 -- 1H0927807

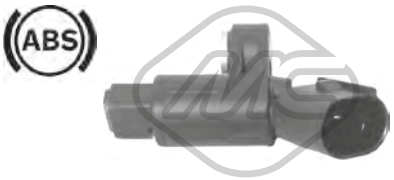

50098 L: 70 mm
sensore velocità ruota - ABS Sensore passivo [Assale anteriore Dx] TT I 1.8 T-1.8 T 4x4-3.2 VR6 4x4

oe: 1J0927804 -- 1H0927808

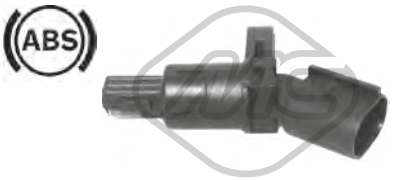

50099 L: 70 mm
sensore velocità ruota - ABS Sensore passivo [Assale post. bilaterale] TT I 1.8 T

oe: 1J0927807B

50109 L: 66 mm
sensore velocità ruota - ABS Sensore attivo TT II 1.8 TFSI-2.0 TDI 4x4-2.0 TFSI-2.0 TFSI 4x4-2.0 TTS 4x4-2.5 RS 4x4-3.2 V6 4x4

oe: WHT003857 -- 7H0927803

50110 L: 66 mm
sensore velocità ruota - ABS Sensore attivo TT II 1.8 TFSI-2.0 TDI 4x4-2.0 TFSI-2.0 TFSI 4x4-2.0 TTS 4x4-2.5 RS 4x4-3.2 V6 4x4

oe: WHT003856 -- 7H0927804

50111 L: 78 mm
sensore velocità ruota - ABS Sensore attivo [Assale posteriore Sx] TT II 1.8 TFSI-2.0 TFSI

oe: WHT003859 -- 1K0927807

50112 L: 78 mm
sensore velocità ruota - ABS Sensore attivo [Assale posteriore Dx] TT II 1.8 TFSI-2.0 TFSI

oe: WHT003858 -- 1K0927808

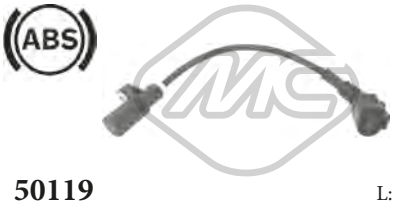

50119 L: 290 mm
sensore velocità ruota - ABS Sensore passivo [Assale posteriore] TT I 1.8 T 4x4-3.2 VR6 4x4

oe: 1J0927807D

84080 L: 1417/782 mm
cavo freno [Sx] TT II 1.8 TFSI-2.0 TDI 4x4-2.0 TFSI-2.0 TFSI 4x4-2.0 TTS 4x4-2.5 RS 4x4-3.2 V6 4x4

oe: 8J0609721E

© INDUSTRIAL METALCAUCHO, S.L.U.

SISTEMA DI RAFFREDDAMENTO

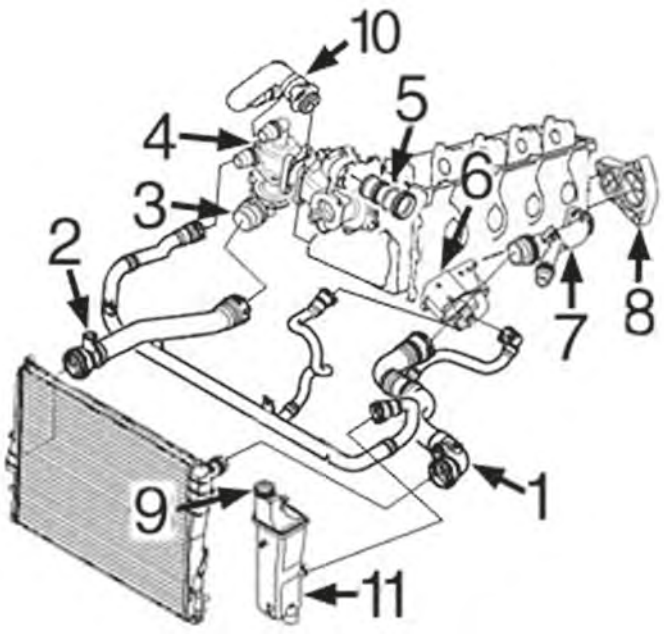

benzina 1E87 - 3E90/91/92 116i-316i-118i-318i

1	03960	manicotto superiore radiatore
	09883	manicotto superiore radiatore
2	09863	manicotto inferiore radiatore
	09869	manicotto inferiore radiatore
3	03822	flangia con termostato (senza connettore sensore)
	03825	flangia con termostato (con connettore sensore)
4	03915	scatola temostato
5	05290	raccordo connessione pompa acqua
7	03909	raccordo uscita acqua monoblocco
8	03910	flangia in plastica posteriore testata
9	03913	tappo vaschetta espansione 1.4 bar
10	09498	manicotto dalla scatola acqua al monoblocco
11	03986	vaschetta espansione

C16M5114M5389M10974CAP1 BMW serie 1 (E81, E87) & serie 3 (E90/91/92/93) 11/2003 - 09/2012

SISTEMA DI RAFFREDDAMENTO

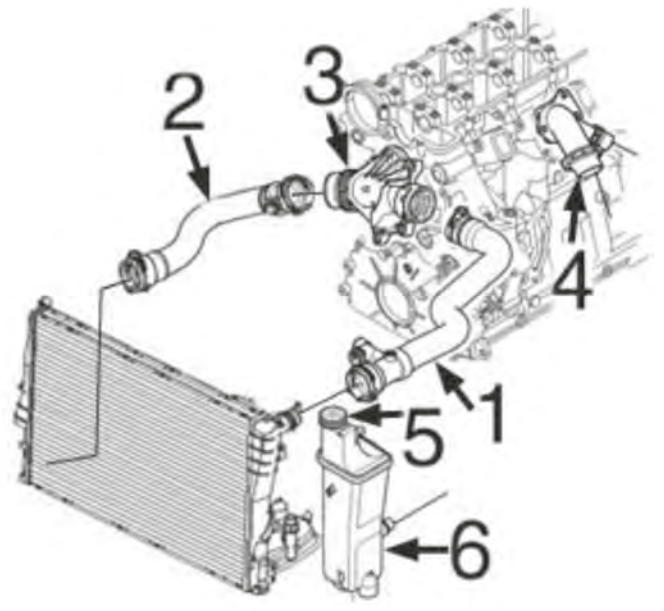

Diesel 1E87 - 3E90 118d-318d-120d-320d:

1	03960	manicotto superiore radiatore
	09883	manicotto superiore radiatore
2	09863	manicotto inferiore radiatore
	09869	manicotto inferiore radiatore
3	03932	flangia con termostato
4	03912	raccordo in plastica nel monoblocco
5	03913	tappo vaschetta espansione 1,4 bar
6	03986	vaschetta espansione

C16M5114M5389M10974CAP2 BMW serie 1 (E81, E87) & serie 3 (E90/91/92/93) 11/2003 - 09/2012

03822
flangia termostato 95 °C 116 i-316 i

oe: 11517500597

03825
flangia termostato 105 °C 318 i-320 i

oe: 11537510959

03909
raccordo uscita acqua monoblocco 116 i-118 i-120 i-316 i-318 i-320 i

oe: 11537505055 -- 11537560130

© INDUSTRIAL METALCAUCHO, S.L.U.

03912
flangia monoblocco motore 118 d-120 d-318 d-320 d-320 d xD-325 d-330 d-330 xd-330 d xD-335 d

oe: 11122247744 -- 11127806196

03913 Pressione [bar]: 1,4
tappo vaschetta acqua 116 d-116 i-118 d-118 i-120 i-120 d-123 d-125 i-130 i-135 i-316 i-316 d-318 d-318 i-320 d xD-320 i-320 si-320 xd-320 d-323 i-325 i-325 i xD-325 d-325 xi-330 i-330 d-330 xi-330 xd-330 d

oe: 17117639020 -- 17117521071

03915
scatola termostato 120 d-316 i-318 i-320 i-320 si

oe: 11517572859 -- 11517506576

03932
flangia termostato 88 °C 118 d-120 d-318 d-320 d-325 d-330 d-330 xd-335 d

oe: 11517805811 -- 11517789014

03958 L: 300 mm
manicotto raffreddamento 130 i-323 i-325 i-325 xi-325 i xD-330 i-330 i xD-330 xi

oe: 11537545890

03960
manicotto radiatore [Superiore] serie 1 116 i-118 i-120 i-120 d

oe: 17127566024

03961
manicotto radiatore 118 i-120 i-316 i-318 i-320 i

oe: 17127566031

03986
vaschetta espansione 116 i-118 i-120 i-125 i-130 i-135 i-316 i-318 i-320 i-320 si-323 i-325 i-325 i xD-325 xi-330 i-330 xi-330 i xD-335 i-335 i xD-335 xi-M

oe: 17137640514 -- 17137543026

05290
raccordo connessione pompa acqua 116 i-120 i-316 i-318 i-320 i-320 si

oe: 11517502394 -- 11517542128

07448 L: 250 mm
manicotto radiatore [inferiore] serie 1 118 i-120 i

oe: 17127525022

07738
manicotto radiatore 125 i-130 i-323 i-325 i-325 i xD-325 xi-330 i-330 i xD-330 xi

oe: 17127531579

07739
manicotto radiatore serie 3 318 d-320 d

oe: 17127805458

09498
manicotto acqua 116 i-316 i-318 i

oe: 11537572158

09863
manicotto radiatore termostato inferiore [Dx in basso] 118 i-120 i-316 i-318 i-320 i

oe: 17127552407

09869
manicotto radiatore termostato inferiore [Dx in basso] serie 1 116 i-118 i-120 i

oe: 17127552404

09883
manicotto radiatore [Superiore] serie 1 116 i-118 i-120 i

oe: 17127525023

09884 L: 310 mm
manicotto radiatore [Superiore] 120 i-316 i-318 i-320 i

oe: 17127531768

09885
manicotto aria radiatore superiore serie 1 116 i-118 i-120 i

oe: 17117521785 -- 17127565091

© INDUSTRIAL METALCAUCHO, S.L.U.

09886
manicotto radiatore 118 i-120 i-316 i-318 i-320 i

oe: 17127565092

97820 L: 205 mm
manicotto radiatore [Dx in basso] 125 i-130 i-323 i-325 i-325 i xD-325 xi-330 i-330 i xD-330 xi

oe: 17127564478

97824 L: 200 mm
manicotto radiatore [Dx in basso] 130 i-323 i-325 i-325 xi-330 i-330 xi

oe: 17127531581

97829 L: 465 mm
manicotto radiatore 116 i-118 i-120 i-316 i-318 i-320 i

oe: 64216928590

97833
manicotto radiatore 125 i-130 i-323 i-325 i-325 i xD-325 xi-330 i-330 i xD-330 xi

oe: 11537521049

97835 L: 470 mm
manicotto radiatore 135 i-335 i-335 i xD-335 xi-M

oe: 11537541992

97837 L: 255 mm
manicotto radiatore [Superiore] 135 i-335 i-335 xi-335 i xD-M

oe: 17127540127

97843
manicotto radiatore 125 i-130 i-135 i-323 i-325 i-325 xi-330 i-330 xi

oe: 64219178427 -- 64216960026

97883
tappo olio 125 i-130 i-323 i-325 i-325 xi-330 xi-330 i

oe: 11127552281

35006
manicotto sfiato motore 120 i-320 i

oe: 11157503523

35007
manicotto sfiato motore 120 i-320 i

oe: 11157503524

35011
manicotto sfiato motore 130 i-323 i-325 i-325 xi-330 i-330 i xD-330 xi

oe: 11157522931

35015
manicotto sfiato motore 118 i-318 i

oe: 11157533332

35016
manicotto sfiato motore 118 i-318 i

oe: 11157533333

35017
manicotto sfiato motore 118 i-318 i

oe: 11157533341

35018
manicotto sfiato motore 120 i-320 i

oe: 11157533346

35019
manicotto sfiato motore 118 i-318 i

oe: 11157542633

35022
manicotto sfiato motore 125 i-130 i-323 i-325 i-325 xi-330 i-330 i xD-330 xi

oe: 11157559528

© INDUSTRIAL METALCAUCHO, S.L.U.

35024
manicotto sfiato motore 130 i-323 i-325 i-330 i

oe: 11157527570 -- 11157567801

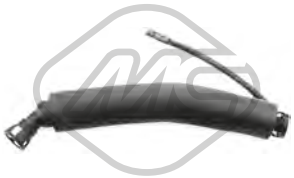

35025
manicotto sfiato motore serie 3 325 xi-330 xi

oe: 11157530829 -- 11157567802

35031
manicotto sfiato motore 130 i-325 i-325 xi-330 i-330 xi

oe: 11617522933

35034
manicotto sfiato motore serie 3 323 i-325 xi-325 i-330 i-330 xi

oe: 11617537701

35037
manicotto sfiato motore 130 i-323 i-325 i-325 xi-330 i-330 i xD-330 xi

oe: 11617559530

35077
separatore olio motore 118 d-120 d-318 d-320 d

oe: 11127799224

35080
separatore olio motore 118 d-120 d-318 d-320 d

oe: 11127799367

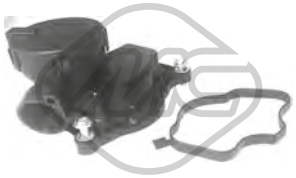

35081
separatore olio motore serie 3 335 d

oe: 11127803790 -- 11127809512

35088
kit valvola vapore motore 118 i-318 i

oe: 11157533336

35091
separatore olio motore 120 i-320 i

oe: 11617503520

35094
kit valvola vapore motore serie 3 320 i

oe: 11617516007

35096
kit valvola vapore motore 118 i-318 i

oe: 11617526654

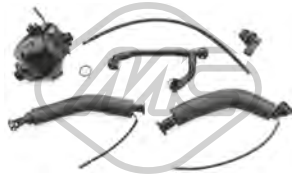

35098
kit valvola vapore motore 130 i-323 i-325 i-325 xi-330 i-330 xi

oe: 11617531423

35101
separatore olio motore 125 i-130 i-323 i-325 i-325 xi-330 i-330 xi

oe: 11617530271 -- 11617561408

35813
tubo flessibile ventilazione monoblocco 116 i-120 i-316 i-318 i-320 i-320 si

oe: 11617560236

97890
tappo olio motore 118 i-120 i-318 i-320 i

oe: 11128645888 -- 11127553171

97891
tappo olio motore 135 i-335 i-335 i xD

oe: 11127570292 -- 11127588412

97894
tappo olio motore serie 3 325 d-330 d-330 d xD-330 xd

oe: 11128507607

© INDUSTRIAL METALCAUCHO, S.L.U.

97895
tappo olio motore serie 3 316 d-318 d-320 d-320 d xD

oe: 11127810584 -- 11128570828

03747
tappo olio motore 116 i-118 d-120 d-130 i-316 i-318 i-318 d-320 d-320 i-325 i-325 xi-325 d-330 d-330 xd-330 d xD-330 i-330 xi-335 d

oe: 11127500568 -- 11121747157

03910
tappo posteriore testata [posteriore] 116 i-316 i-318 i

oe: 11537505411

39131
coperchio filtro olio 125 i-130 i-135 i-323 i-325 i-325 i xD-325 xi-330 xi-330 i-330 i xD-335 i-335 i xD-335 xi-M

oe: 11427525334

00678 Dimensioni filettatura: 12x150
tappo coppa olio serie 3

oe: 11137535106 -- 11131273093

04179 Dimensioni filettatura: M12 x 1,5
tappo coppa olio 116 i-118 i-120 i-125 i-316 i-318 i-320 i-320 si

oe: 07119903199

57841
cuffia trasmissione automatica serie 3 325 d-330 d-330 xd-335 d

oe: 24347588727 -- 24347571211

02229
termostato raffreddamento 116 i-118 i-120 i-125 i-130 i-135 i-316 i-318 i-320 i-323 i-325 i-325 i xD-325 xi-330 xi-330 i-330 i xD-335 xi-335 i-335 i xD-M

oe: 11537549476 -- 11537544788

05922
scambiatore di calore 118 d-120 d-318 d-320 d

oe: 11427787698

06361 L: 96 mm
scambiatore di calore 116 i-118 i-120 i-316 i-318 i-320 i

oe: 7508967 -- 11427508967

06362
scambiatore di calore 130 i-323 i-325 i-325 i xD-325 xi-330 i-330 i xD-330 xi

oe: 5989070201 -- 11427525333

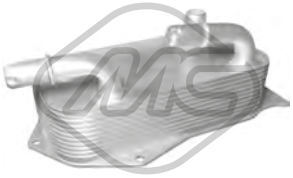

06363
scambiatore di calore 125 i-130 i-323 i-325 i-325 i xD-325 xi-330 i-330 i xD-330 xi

oe: 7551647 -- 17217551647

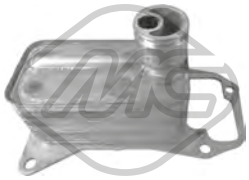

39104
scambiatore di calore serie 3 325 d-330 d-330 d xD-330 xd

oe: 11428512435 -- 11427808437

Tipo funzionamento: elettri-co-pneumatico
93076
valvola EGR 118 d-120 d-318 d-320 d-325 d-330 d-335 d

oe: 11742247906 -- 11747796634

33011
tubo flessibile carburante 118 d-120 d-318 d-320 d

oe: 13532248152 -- 13532248152

33013
tubo flessibile carburante serie 3 325 d-330 d-330 d xD-330 xd

oe: 13537799993 -- 13537799993

33014
tubo flessibile carburante 116 d-118 d-316 d-318 d

oe: 13537800673

33016
tubo flessibile carburante 116 d-118 d-316 d-318 d

oe: 13537803845 -- 13537807228

© INDUSTRIAL METALCAUCHO, S.L.U.

33018
tubo flessibile carburante serie 3 320 d-320 d xD-320 xd

oe: 13537823408

SISTEMA DI ALIMENTAZIONE ARIA e TURBO

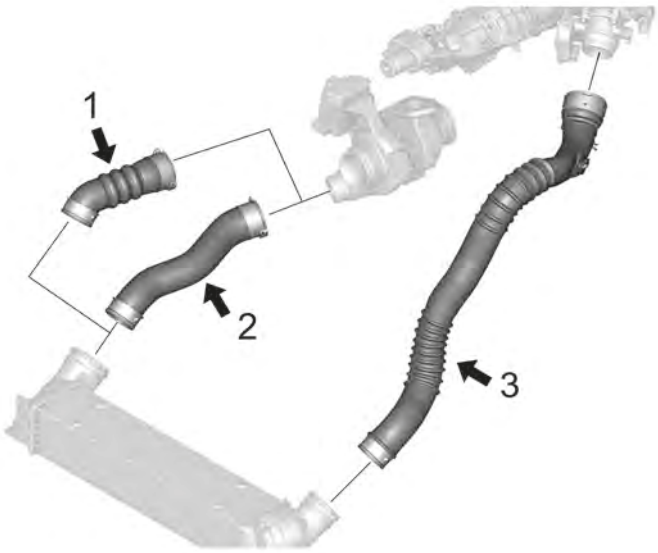

E82/88 118d-120d, E87 118d-120d, E90/91/92/93 316d-318d-320d-320xd-325d-330d-330xd

1	09592	manicotto flessibile dall' intercooler al turbo (E90/91/92/93) 197-204-231-245CV
	09593	manicotto flessibile dall' intercooler al turbo(E90/91/92) 204-245CV
2	09587	manicotto flessibile dall' intercooler al turbo E82/88 177-197CV e E90/91/92/93 177-184-197CV
	09594	manicotto flessibile dall' intercooler al turbo (E82/88 e E90/91) 116-122-136-143CV
	09610	manicotto flessibile dall' intercooler al turbo (E90/91/92) 184CV
3	09609	manicotto flessibile dall' intercooler al turbo (E87) 122-143-163-177CV

C16M5114M5389M10974TURBOP1 BMW serie 1 (E81, E87) & serie 3 (E90/91/92/93) 11/2003 - 09/2012

07718
manicotto turbo serie 3 318 d-320 d

oe: 11617790524 -- 11617805437

09587
manicotto turbo 120 d-320 d-320 d xD

oe: 11617802753

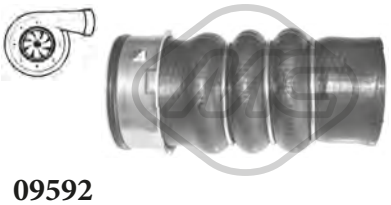

09592
manicotto turbo serie 3 325 d-330 d-330 d xD

oe: 11617796303

09593
manicotto turbo [Dx] serie 3 325 d-330 d-330 d xD-330 xd

oe: 11617800142

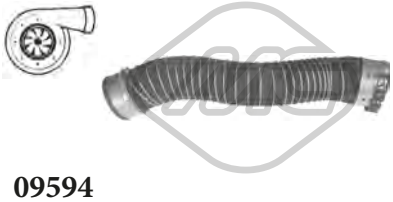

09594
manicotto turbo 118 d-316 d-318 d

oe: 11617823887 -- 11617797482

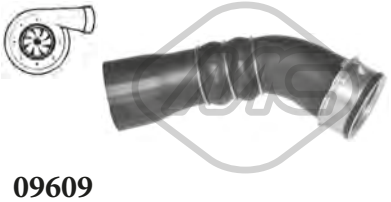

09609
manicotto turbo serie 1 118 d-120 d

oe: 11617792316 -- 11617797701

© INDUSTRIAL METALCAUCHO, S.L.U.

09610
manicotto turbo serie 3 320 d-320 d xD

oe: 11618513288

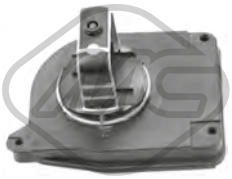

35125
valvola controllo aria [Dx] 125 i-130 i-323 i-325 i-325 xi-325 i xD-330 i-330 i xD-330 xi

oe: 11617522928 -- 11617560538

35126
valvola controllo aria [Sx] 125 i-130 i-323 i-325 i-325 xi-325 i xD-330 i-330 i xD-330 xi

oe: 11617522929 -- 11617560537

92142
tubo lubrificazione turbo serie 3 318 d-320 d

oe: 11422247302

92146
tubo lubrificazione turbo serie 3 318 d

oe: 11427791624

92167
tubo lubrificazione turbo 116 d-118 d-120 d-123 d-318 d-320 d xD-320 d-320 xd

oe: 11427797405

SOSPENSIONE ANTERIORE e SUPPORTI MOTORE

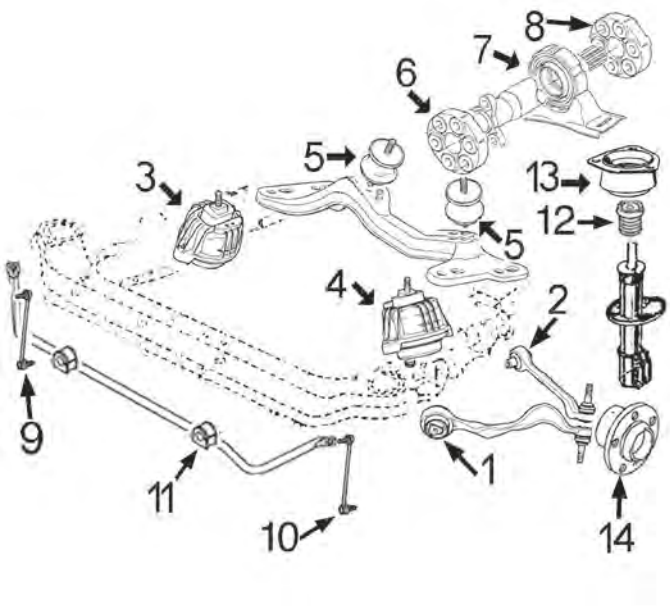

1E87 116i-118i-120i-130i-118d-120d e 3E90/91/92/93 316i-318i-320i-323i-325i-328i-330i-335i-318d-320d-325d-330d-335d:

1	05782	silentblock braccio superiore sospensione
2	05819	silentblock braccio posteriore sospensione
3	05769	supporto motore destro 130i-323i-325i-328i-330i-335i
	05771	supporto motore destro 116i-118i-120i-316i-318i-320i e 118d-120d-318d-320d
	05808	supporto motore destro 325d-330d-335d
4	05769	supporto motore sinistro 130i-323i-325i-325i-330i-335i
	05770	supporto motore sinistro 116i-118i-120i-316i-318i-320i e 118d-120d-318d-320d
	05807	supporto motore sinistro 325d-330d-335d
5	04192	supporto cambio 2x4
	05816	supporto cambio 4x4
6	00925	giunto trasmissione 116i-316i manuale e automatico e 118i-120i-318i-320i manuale
	00926	giunto trasmissione 118i-120i-318i-320i automatico - 323i-325i-328i-330i - 118d-318d-320d e 120d cambio automatico
	04346	giunto trasmissione anteriore 325d-330d manuale e
	05824	giunto trasmissione posteriore 330i
	05834	giunto trasmissione anteriore 335i e 325d-330d automatico
7	05822	supporto trasmissione con cuscinetto 316i-318i-320i-323i-325i-330i e 118d-120d-318d-320d Ø30mm
	05836	supporto trasmissione con cuscinetto 335i e 325d-330d Ø35mm
8	05824	giunto trasmissione posteriore 118d-318d-320d
	05834	giunto trasmissione posteriore 120d-325d-330d
9	05821	bielletta destra barra stabilizzatrice
10	05820	bielletta sinistra barra stabilizzatrice
11	05823	boccola barra stabilizzatrice
12	05795	tampone ammortizzatore anteriore in poliuretano
13	06069	supporto ammortizzatore con cuscinetto
14	90143	mozzo ruota anteriore
	90149	mozzo ruota anteriore M1 e M3

C16M5114M5389M10974SOPDP1 BMW serie 1 (E81, E87) & serie 3 (E90/91/92/93) 11/2003 - 09/2012

© INDUSTRIAL METALCAUCHO, S.L.U.

SOSPENSIONE POSTERIORE

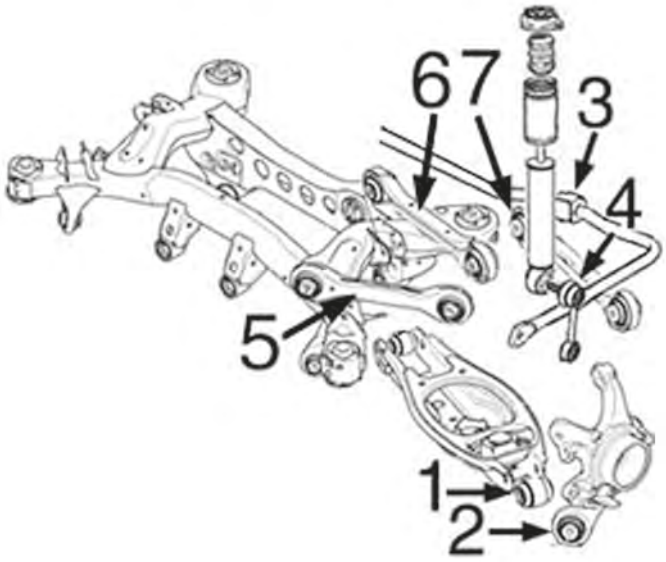

1E87 - 3E90/91/92/93:

1	05866	silentblock esterno braccio inferiore posteriore
2	05867	silentblock anteriore con montante sospensione posteriore
3	05849	boccola barra stabilizzatrice posteriore
4	05854	bielletta barra stabilizzatrice
5	05863	braccio superiore anteriore
6	05864	braccio superiore posteriore
7	05865	tirante trasversale

C16M5114M5389M10974SOPTP1 BMW serie 1 (E81, E87) & serie 3 (E90/91/92/93) 11/2003 - 09/2012

05769
supporto motore [bilaterale] 125 i-130 i-135 i-323 i-325 i-325 xi-325 i xD-330 i xD-330 xi-330 i-335 xi-335 i-335 i xD-M

oe: 22116760330

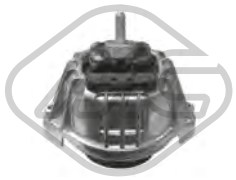

05770
supporto motore [Sx] 116 d-116 i-118 d-118 i-120 d-120 i-316 d-316 i-318 d-318 i-320 d-320 i-320 si

oe: 22116768799 -- 22116768853

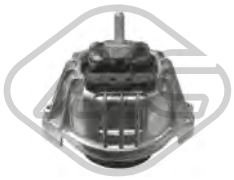

05771
supporto motore [Dx] 116 i-118 d-120 i-120 d-123 d-316 i-316 d-318 i-318 d-320 d-320 xd-320 i-320 d xD-320 si

oe: 22116768800 -- 22116768852

05807
supporto motore [Sx] serie 3 325 d-330 d-335 d

oe: 22116773247 -- 22114038371

05808
supporto motore [Dx] serie 3 325 d-330 d-335 d

oe: 22114038372 -- 22116773248

57660
supporto motore [bilaterale] 116 i-118 i-120 i-316 i-318 d-318 i-320 d-320 d xD-320 i

oe: 22116773742

01046 Ø 17,0 mm Ø 85,0 mm
silentblock telaio [Assale post. bilaterale] 116 i-118 d-118 i-120 d-120 i-125 i-130 i-135 i-316 i-318 i-320 si-320 i-323 i-325 xi-325 i xD-325 i-330 i-330 xi-330 i xD-335 i-335 i xD-335 xi
oe: 33316758260

01048 Ø 16,0 mm Ø 78,0 mm
silentblock telaio [anteriore] 116 d-116 i-118 d-118 i-120 i-120 d-123 d-125 i-130 i-135 i-316 i-316 d-318 d-318 i-320 d xD-320 d-320 i-320 xd-320 si-323 i-325 i xD-325 i-325 d-325 xi-330 d xD-330 d-330 i-330 i
oe: 33316758259

02180 Ø 14,0 mm Ø 53,0 mm
silentblock telaio [posteriore Assale post. bilaterale] 116 d-116 i-118 d-118 i-120 d-120 i-123 d-125 i-130 i-135 i-316 d-316 i-318 d-318 i-320 i-320 d-320 xd-320 si-320 d xD-323 i-325 i xD-325 d-325 i-325
oe: 33326770829 -- 33326763093

© INDUSTRIAL METALCAUCHO, S.L.U.

05782 Ø 12 mm Ø 70 mm
silentblock braccio sospensione [Assale anteriore] 116 i-118 i-118 d-120 i-120 d-123 d-125 i-130 i-135 i-316 i-318 d-318 i-320 xd-320 d-320 si-320 i-323 i-325 xi-325 d-325 i-330 i-330 d-330 xd-330 xi-335
oe: 31120398350 -- 31120393540

05819 Ø 12 mm Ø 23|46 mm
silentblock braccio sospensione [Assale anteriore] 116 i-116 d-118 d-118 i-120 d-120 i-123 d-125 i-130 i-135 i-316 d-316 i-318 i-318 d-320 si-320 d-320 i-323 i-325 d-325 i-325 i xD-330 d-330 i-335 i-335 d
oe: 31126765597

05820 L: 293 mm
bielletta barra stabilizzatrice [Assale anteriore Sx] 116 i-118 d-118 i-120 i-120 d-130 i-318 d-318 i-320 i-320 si-320 d-325 i-325 d-325 xi-330 d-330 i-330 xd-330 xi-335 d-335 i
oe: 31356765933 -- 31356765933

05821 L: 293 mm
bielletta barra stabilizzatrice [Assale anteriore Dx] 116 i-118 d-118 i-120 i-120 d-130 i-318 d-318 i-320 i-320 si-320 d-325 i-325 d-325 xi-330 d-330 i-330 xd-330 xi-335 d-335 i
oe: 31356765934 -- 31356765934

05823 Ø 26,5 mm
boccola barra stabilizzatrice [Assale anteriore] 116 i-118 d-118 i-120 i-120 d-130 i-318 d-318 i-320 i-320 si-320 d-325 i-325 d-325 xi-330 d-330 i-330 xd-330 xi-335 d-335 i
oe: 31356765574

05849 Ø 10 mm
boccola barra stabilizzatrice [interno] 116 i-118 d-118 i-120 i-120 d-130 i-318 d-318 i-320 i-320 si-320 d-325 i-325 d-325 xi-330 d-330 i-330 xd-330 xi-335 d-335 i
oe: 33536765584

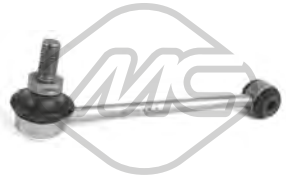

05854 L: 161 mm
bielletta barra stabilizzatrice [Assale post. bilaterale] 116 d-116 i-118 d-118 i-120 d-120 i-123 d-125 i-130 i-135 i-316 d-316 i-318 d-318 i-320 i-320 si-320 d-320 xd-320 d xD-323 i-325 i-325 i xD-325 d-325 xi-330
oe: 33556764428

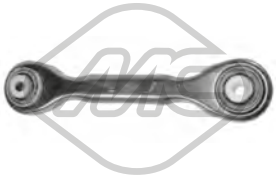

05863 L: 241 mm
braccio sospensione [Assale anteriore superiore] 116 i-118 d-118 i-120 i-120 d-130 i-318 d-318 i-320 i-320 si-320 d-325 i-325 d-325 xi-330 d-330 i-330 xd-330 xi-335 d-335 i
oe: 33326765425

05864 L: 273 mm
braccio sospensione [Superiore] 116 i-118 d-118 i-120 i-120 d-130 i-318 d-318 i-320 i-320 si-320 d-325 i-325 d-325 xi-330 d-330 i-330 xd-330 xi-335 d-335 i

oe: 33326777980 -- 33326763473

05865 Ø 12 mm L: 480 mm
tirante trasversale [Assale posteriore] 116 d-116 i-118 d-118 i-120 i-120 d-123 d-125 i-130 i-135 i-316 i-316 d-318 d-318 i-320 d xD-320 si-320 i-320 xd-320 d-323 i-325 xi-325 i xD-325 d-325 i-330 i-330 d-330 d xD-
oe: 33326763471

05866 Ø 14 mm Ø 47 mm
silentblock braccio sospensione [Assale posteriore inferiore] 116 d-116 i-118 d-118 i-120 d-120 i-123 d-125 i-130 i-135 i-316 d-316 i-318 d-318 i-320 i-320 si-320 d-320 xd-320 d xD-323 i-325 i-325 i xD-325
oe: 33326775552 -- 33326756249

05867 Ø 12 mm Ø 47 mm
silentblock [anteriore] 116 i-118 i-118 d-120 i-120 d-123 d-125 i-130 i-135 i-316 i-318 d-318 i-320 i-320 xd-320 d-320 si-323 i-325 xi-325 d-325 i-330 i-330 d-330 xi-330 xd-335 i-335 d-335 xi-M-M3
oe: 33326763092

02500
cuscinetto ammortizzatore 116 d-116 i-118 d-118 i-120 i-120 d-123 d-125 i-130 i-135 i-316 i-316 d-318 d-318 i-320 d xD-320 d-320 i-320 xd-320 si-323 i-325 i xD-325 i-325 d-325 xi-330 d xD-330 d-330 i-330 i
oe: 33526772811 -- 33526768544

05795 L: 95 mm
tampone ammortizzatore in poliuretano [Assale anteriore] 116 i-118 d-118 i-120 d-120 i

oe: 31331094750

06069 Ø 14 mm Ø 128|92 mm
supporto ammortizzatore [Assale anteriore] 116 i-116 d-118 i-118 d-120 i-120 d-123 d-125 i-130 i-135 i-316 d-316 i-318 d-318 i-320 d xD-320 d-320 si-320 i-323 i-325 d-325 i-325 i xD-330 d-330 xi-330 i-330 i
oe: 31336760943 -- 31336769582

06245
cuffia tampone ammortizzatore [Assale posteriore] 116 d-116 i-118 d-118 i-120 d-120 i-123 d-125 i-130 i-135 i-316 d-316 i-318 d-318 i-320 d xD-320 i-320 si-320 xd-320 d-323 i-325 i-325 d-325 xi-325 i xD-330 i
oe: 33503411995 -- 33536767334

Lunghezza filettatura [mm]: 26
05438 Filetto esterno [mm]: M12x150
colonnetta ruota [anteriore e posteriore] 116 i-118 d-120 d-120 i-123 d-130 i-318 i-318 d-320 d-320 si-320 i-323 i-325 xi-325 i-325 d-330 xd-330 d-330 xi-330 i-335 d-335 i-335 xi
oe: 36131126191

Ø 145 mm
N° denti: 27
90143 H: 79 mm
mozzo ruota [Assale anteriore] 116 d-116 i-118 i-118 d-120 i-120 d-316 i-318 d-318 i-320 d-320 i-323 i-325 i

oe: 33416760056

Ø 143 mm

90149 H: 73.8 mm

mozzo ruota [Assale anteriore] M-M GTS-M3

oe: 31222282670

02082 L: 635 mm

segnalatore usura freni [Assale anteriore bilaterale] 116 i-116 d-118 d-118 i-120 i-120 d-125 i-316 i-316 d-318 i-318 d-320 i-320 d-320 si-323 i-325 d-325 i-330 d-330 i

oe: 34356789439 -- 34356762252

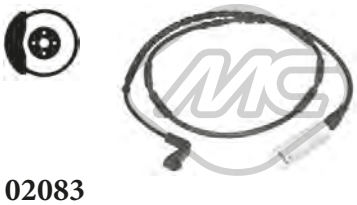

02083 L: 1093 mm

segnalatore usura freni [Assale post. bilaterale] 116 i-116 d-118 i-118 d-120 d-120 i-123 d-125 i-130 i-135 i-316 i-316 d-318 d-318 i-320 d xD-320 si-320 d-320 xd-320 i-323 i-325 i-325 i xD-325 d-325 xi-330 i xD-

oe: 34356789445 -- 34356762253

02084 L: 850 mm

segnalatore usura freni [Assale anteriore Sx] serie 3 320 d xD-320 xd-325 i xD-325 xi-330 d xD-330 i xD-330 xd-330 xi-335 i xD-335 xi

oe: 34356789441

02088 L: 695 mm

segnalatore usura freni [Assale anteriore bilaterale] 116 i-116 d-118 i-118 d-120 d-120 i-123 d-125 i-130 i-135 i-316 i-318 d-318 i-320 i-320 d-320 si-323 i-325 i xD-325 i-325 d-330 i-330 d-335 i-335 d

oe: 34356789440 -- 34356779619

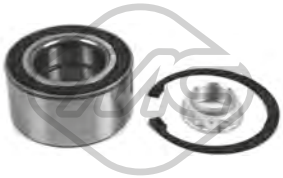

74121 Ø 90 mm

cuscinetto ruota [Assale anteriore] serie 3 320 d xD-320 xd-325 i xD-325 xi-330 d xD-330 i xD-330 xd-330 xi-335 i xD-335 xi

oe: 31222405867 -- 31226783913

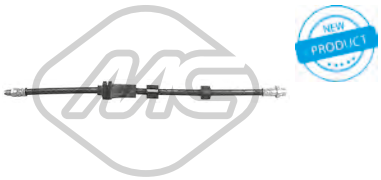

96493 L: 485 mm

tubo freno [Assale anteriore bilaterale] serie 1 116 i-118 d-118 i-120 d-120 i

oe: 34306767458

Ø 30 - 44 mm

01150 kit **00150**

kit cuffia trasmissione [Assale post. bilaterale lato ruota] 116 d-116 i-135 i-316 i-318 i-318 d-320 i-323 i

oe: 33217562496 -- 33217529934

Ø 24 - 80 mm

01155 kit **00155**

kit cuffia trasmissione [lato ruota Assale anteriore bilaterale] serie 3 325 xi-330 xd-330 xi

oe: 31609806558 -- 31609806557

Ø 31 - 51 mm

01219 kit **00219**

kit cuffia trasmissione [Assale post. bilaterale lato ruota] 120 i-125 i-130 i-135 i-318 i-318 d-320 i-320 d-320 si-325 xi-325 i-325 i xD-330 i-330 xd-330 i xD-330 d-330 xi-335 i xD-335 xi-335 i-M

oe: 33217572439 -- 33217559967

Ø 33 - 54 mm

11064 kit **10064**

kit cuffia trasmissione [sul lato del cambio Assale post. bilaterale lato ruota] 135 i-335 i-335 i xD-335 xi

oe: 33207546049 -- 33217510625

Ø 25 - 70 mm

11066 kit **10066**

kit cuffia trasmissione [sul lato del cambio Assale anteriore bilaterale] serie 3 320 d xD-320 d-320 xd-325 i xD-325 xi-330 d xD-330 i xD-330 xd-330 xi-335 i xD-335 xi

oe: 31607608095 -- 31607570270

Ø 27 - 51 mm

11512 kit **10512**

kit cuffia trasmissione [Assale post. bilaterale lato ruota] 116 d-118 d-120 d-123 d-130 i-316 d-318 d-320 xd-320 d-325 d-325 i-325 xi-330 xd-330 i-330 xi

oe: 33217572441 -- 33217540117

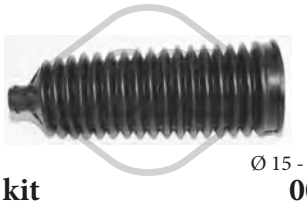

Ø 15 - 60 mm

01138 kit **00138**

kit cuffia cremagliera sterzo [Sx] 116 i-116 d-118 d-118 i-120 d-120 i-123 d-125 i-130 i-135 i-316 i-318 i-318 d-320 i-320 si-320 d-325 i-325 xi-325 d-330 xi-330 i-330 xd-330 d-335 i-335 d-M-M3

oe: 32106782252 -- 32106765079

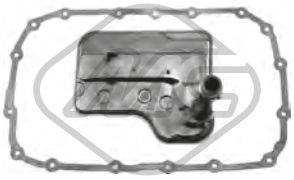

21044

filtro cambio automatico 116 i-118 i-120 i-125 i-130 i-318 i-320 i-323 i-325 i xD-325 i-325 xi-330 i-330 i xD-330 xi

oe: 24117593565 -- 24117581604

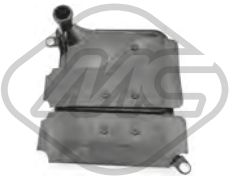

21050

filtro cambio automatico 135 i-335 i-M-M GTS-M3-M3 CRT

oe: 28107842828

00925 Ø 40 mm Ø 110 mm

giunto trasmissione [anteriore] 116 i-118 i-120 i-316 i-318 i-320 i-320 si

oe: 26111207785 -- 26111204294

© INDUSTRIAL METALCAUCHO, S.L.U.

00926 Ø 12 mm Ø 96 mm
giunto trasmissione 116 d-116 i-118 i-118 d-120 i-120 d-130 i-316 d-316 i-318 i-318 d-320 d-320 i-323 i-325 i-330 i

oe: 26111229360 -- 26117511454

04346
giunto trasmissione [anteriore] 123 d-325 d-330 d

oe: 26111229754 -- 26117572664

04347 Ø 105 mm
giunto trasmissione

oe: 26111227690 -- 26111229065

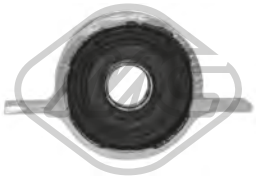

05822 Ø 30 mm
supporto albero trasmissione 116 i-116 d-118 d-118 i-120 d-120 i-123 d-125 i-130 i-135 i-316 i-316 d-318 d-318 i-320 i-320 d-320 si-320 d xD-320 xd-323 i-325 xi-325 i xD-325 d-325 i-330 d xD-330 xd-330 i-330
oe: 26127526631

05824 Ø 126 mm
giunto trasmissione [posteriore] 116 d-118 d-120 d-130 i-316 d-318 d-320 d-320 xd-320 d xD-323 i-325 xi-325 i-325 i xD-330 i xD-330 xi-330 i

oe: 26117527392

05834 Ø 54 mm Ø 140 mm
giunto trasmissione [anteriore e posteriore] 120 d-123 d-135 i-320 d-325 d-330 xd-330 d-330 d xD-335 i-335 d

oe: 26117610061 -- 26117546425

05836 Ø 35 mm
supporto albero trasmissione 123 d-135 i-325 d-330 d-330 d xD-330 xd-335 i-335 d-335 i xD-335 xi-M

oe: 26128615622 -- 26127526632

05480 Ø 168 mm - 4|6 N° alette
puleggia smorzatore con antivibrante serie 3 325 d-330 d-330 xd-335 d

oe: 11238511371 -- 11237786611

05723 Ø 173 mm - 4|6 N° alette
puleggia smorzatore con antivibrante 118 d-120 d-318 d-320 d

oe: 11237787304 -- 11237805696

06204 Ø 166.5 mm - 6 N° alette
puleggia smorzatore con antivibrante 116 d-118 d-120 d-316 d-318 d-320 xd-320 d-320 d xD

oe: 11237823191 -- 11237799153

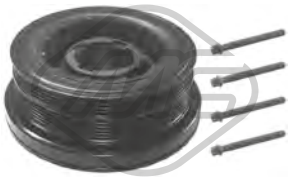

15480 Ø 168 mm - 4|6 N° alette
kit albero motore con antivibrante serie 3 325 d-330 d-330 xd-335 d

oe: 11238511371 -- 11237786611

15723 Ø 173 mm - 4|6 N° alette
kit albero motore con antivibrante 118 d-120 d-318 d-320 d

oe: 11237787304 -- 11237805696

05076 Ø 80 mm
cuscinetto tendicinghia serie 3 M-M3

oe: 11281730571 -- 11281738605

05671 Ø 16 mm Ø 54 mm - 6 N° alette
puleggia alternatore 118 d-120 d-318 d-320 d-325 d-330 d-330 xd-335 d

oe: 77362721 -- 77367129

05789
kit catena distribuzione 116 d-118 d-120 d-123 d-316 d-318 d-320 d xD-320 d-320 xd-330 d

oe: 13528575471 -- 13528572504

06165
kit catena distribuzione 118 d-120 d-318 d-320 d

oe: 13522249852 -- 11318506869

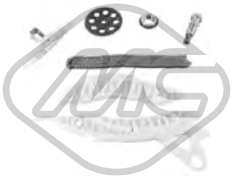

07105
kit catena distribuzione 135 i-325 i-325 i xD-330 i-335 i-335 i xD-335 xi

oe: 11317597895 -- 11317568241

© INDUSTRIAL METALCAUCHO, S.L.U.

03892
serbatoio liquido servosterzo 116 i-120 d-316 i-318 i-318 d-320 i-320 d-325 d-330 d-330 xd

oe: 32411124680 -- 32411097164

04188 Ø 36|50 mm L: 34|71 mm
supporto cambio [bilaterale] 120 d-123 d-125 i-130 i-135 i-316 i-318 i-318 d-320 d-320 i-320 si-323 i-325 d-325 i-325 i xD-330 xi-330 i-330 d-335 d-335 i

oe: 23711130205 -- 23711131664

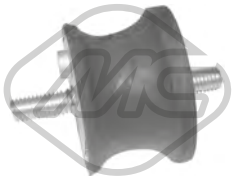

04192 Ø 46,5|50 mm L: 34|70 mm
supporto cambio [sul lato del cambio] 116 d-116 i-118 d-118 i-120 d-120 i-123 d-316 d-318 d-318 i-320 i-320 xd-320 d-320 d xD

oe: 23701138517 -- 22316753316

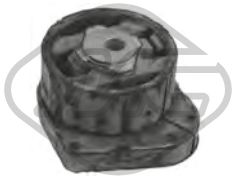

05816
supporto cambio serie 3 320 d xD-320 d-320 xd-325 xi-325 i xD-330 d xD-330 i xD-330 xd-330 xi-335 i xD-335 xi

oe: 22316773693 -- 22316773125

57438 Ø 47|50 mm L: 34|79 mm
supporto motore [bilaterale] 116 i-116 d-118 d-118 i-120 d-120 i-123 d-316 i-316 d-318 i-318 d-320 i

oe: 22316799411

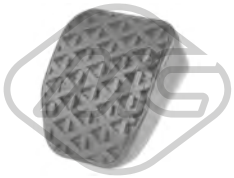

04230 L: 75 mm
copripedale freno e frizione serie 1 116 d-116 i-118 d-118 i-120 d-120 i-123 d-125 i-130 i-135 i-M

oe: 35211160422

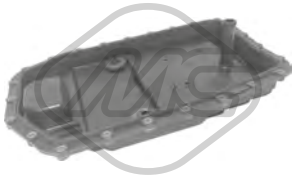

06302 Ø 25 mm L: 484 mm
filtro cambio 116 i-116 d-118 d-118 i-120 d-120 i-123 d-125 i-130 i-135 i-316 d-316 i-318 d-318 i-320 d xD-320 xd-320 d-320 i-320 si-323 i-325 i-325 xi-325 i xD-325 d-330 xd-330 i-330 d-330 xi-330 i xD-335
oe: 24117571217 -- 24152333907

06303 Ø 16 mm L: 303 mm
filtro cambio automatico serie 3 330 d-330 d xD-330 xd-335 d

oe: 24152333903 -- 24117571227

21049
filtro cambio automatico 135 i-335 i-M-M GTS-M3-M3 CRT

oe: 28107842385 -- 28108070791

05846
supporto marmitta 116 i-120 d

oe: 18207590154 -- 18207549545

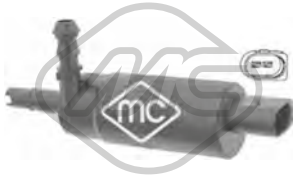

02075
pompa lavafari 116 d-116 i-118 d-118 i-120 d-120 i-123 d-125 i-130 i-135 i-316 d-316 i-318 d-318 i-320 i-320 si-320 d-320 xd-320 d xD-323 i-325 i-325 d-325 i xD-325 xi-330 i xD-330 xi-330 i-330 d-330 d xD-330
oe: 67126973097

68080 L: 292 mm
spazzola tergicristalli [posteriore] serie 1 116 d-116 i-118 d-118 i-120 d-120 i-123 d-130 i

oe: 61627199566 -- 61627138508

68081 L: 342 mm
spazzola tergicristalli [posteriore] serie 3 316 d-318 d-318 i-320 d-320 d xD-320 i-323 i-325 d-325 i-325 i xD-325 xi-330 d-330 d xD-330 i-330 i xD-330 xd-330 xi-335 d-335 i-335 i xD-335 xi
oe: 61627198558 -- 61627142604

68082 L: 292 mm
spazzola tergicristalli [posteriore] serie 1 116 d-116 i-118 d-118 i-120 d-120 i-123 d-130 i

oe: 61627138507

97885
tappo vaschetta lavavetri 116 i-116 d-118 i-118 d-120 d-120 i-123 d-125 i-130 i-135 i-316 d-316 i-318 i-318 d-320 d xD-320 si-320 d-320 i-320 xd-323 i-325 i-325 d-325 xi-325 i xD-330 d-330 xd-330 xi-330 i xD-
oe: 61667264145

50153 L: 660|860 mm
sensore velocità ruota - ABS Sensore attivo [Assale anteriore bilaterale] 116 i-116 d-118 d-118 i-120 d-120 i-123 d-316 d-316 i-318 d-318 i-320 i-320 d-320 d xD-320 xd-320 si-325 i-325 xi
oe: 34526762465

50154 L: 954 mm
sensore velocità ruota - ABS Sensore attivo [Assale post. bilaterale] 116 i-116 d-118 d-118 i-120 i-120 d-316 d-316 i-318 d-318 i-320 d-320 i-320 d xD-320 xd-325 i
oe: 34526762466

50197 L: 660 mm
sensore velocità ruota - ABS Sensore attivo [Assale anteriore bilaterale] 118 i-120 i-120 d-123 d-125 i-130 i-135 i-320 d-320 i-320 d xD-320 xd-323 i-325 i-325 d-325 xi-325 i xD-330 d-330 i-335 d-335 i-335
oe: 34526870075 -- 34526785020

© INDUSTRIAL METALCAUCHO, S.L.U.

50198 L: 959 mm

sensore velocità ruota - ABS Sensore attivo [Assale posteriore] 123 d-130 i-135 i-318 d-318 i-320 d-320 i-320 d xD-323 i-325 i-325 d-330 d-330 i-335 i-335 d-335 i xD-335 xi-M-M GTS-M3

oe: 34526870077 -- 34526785022

© INDUSTRIAL METALCAUCHO, S.L.U.

02623
manicotto radiatore 125 i

oe: 11537603514

03300
vaschetta espansione 114 i-116 i-118 i-120 i-125 i

oe: 17137609469 -- 17137642158

03881 Pressione [bar]: 1,4
tappo vaschetta acqua 120 i-125 i-M 140 i-M 140 i xD

oe: 17117639024 -- 17132754264

03913 Pressione [bar]: 1,4
tappo vaschetta acqua 114 d-114 i-116 d-116 i-118 d-118 d xD-118 i-120 d-120 d xD-125 d-125 i-M 135 i-M 135 i xD

oe: 17117639020 -- 17117521071

97846
manicotto radiatore 116 i-118 i-120 i-125 i

oe: 17127649386 -- 17127640287

97868
manicotto radiatore 120 i-125 i

oe: 64219329645

97870
manicotto radiatore 120 i-125 i

oe: 64219329646

35806
tubo flessibile ventilazione monoblocco [da coprites-tata a separatore olio] 125 i

oe: 11127588417

35810
tubo flessibile ventilazione monoblocco 116 i-118 i-120 i-125 i

oe: 11157623745

35811
tubo flessibile ventilazione monoblocco 116 i-118 i

oe: 8608766 -- 11158608766

97891
tappo olio motore M 135 i-M 135 i xD

oe: 11127570292 -- 11127588412

97895
tappo olio motore 114 d-116 d-118 d-118 d xD-120 d-120 d xD-125 d

oe: 11127810584 -- 11128570828

39131
coperchio filtro olio 125 i-M 135 i-M 135 i xD

oe: 11427525334

06362
scambiatore di calore 125 i

oe: 5989070201 -- 11427525333

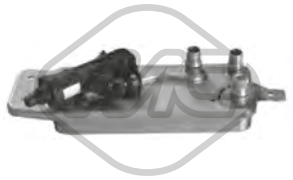

39024
scambiatore di calore 118 i-120 i

oe: 11427625489 -- 7625489

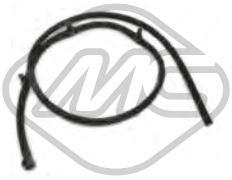

33014
tubo flessibile carburante 116 d-118 d-118 d xD

oe: 13537800673

33016
tubo flessibile carburante 118 d-118 d xD

oe: 13537803845 -- 13537807228

33018
tubo flessibile carburante 120 d-120 d xD

oe: 13537823408

© INDUSTRIAL METALCAUCHO, S.L.U.

33019
tubo flessibile carburante 114 d-116 d-118 d-118 d xD-120 d-120 d xD

oe: 13538516196 -- 13538583458

09976
manicotto turbo 116 i-118 i-120 i

oe: 13717597586

92167
tubo lubrificazione turbo 116 d-118 d-120 d

oe: 11427797405

57664
supporto motore [Sx] 114 d-116 d-118 d-120 d-125 d

oe: 22116787657

57665
supporto motore [Dx] 116 d-118 d-120 d-125 d

oe: 22116787658

57666
supporto motore [Sx] 114 i-116 i-118 i-120 i

oe: 22116854251

57667
supporto motore [Dx] 114 i-116 i-118 i-120 i

oe: 22116854252

57668
supporto motore [Sx] 120 d xD

oe: 22116856183

57669
supporto motore [Dx] 120 d xD

oe: 22116856184 -- 22114079220

57670
supporto motore [Sx] 118 d-120 d-125 d

oe: 22116859411

57671
supporto motore [Dx] 118 d-120 d-125 d

oe: 22116859412

57677
supporto motore M 135 i-M 140 i

oe: 22316796619

57678
supporto motore 118 d xD-120 d xD-M 135 i xD

oe: 22316861324 -- 22316860260

57679
supporto motore 116 i-118 i

oe: 22316875904

06606 Ø 12 mm Ø 70 mm L: 70|95 mm
silentblock braccio sospensione [Assale anteriore bilaterale] 114 d-114 i-116 d-116 i-118 d-118 i-120 d-125 d-125 i-M 135 i

oe: 31126855743 -- 31126851261

40002 L: 310 mm
bielletta barra stabilizzatrice [Assale anteriore] 116 i-118 d-120 d

oe: 31306792211

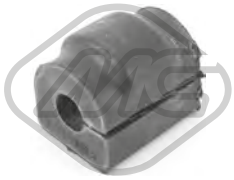

44003
boccola barra stabilizzatrice 116 d-116 i

oe: 33356792197

57563
silentblock braccio sospensione [interno] 114 d-114 i-116 d-116 i-118 d-118 i-118 d xD-120 d-120 d xD-125 d-125 i-M 135 i-M 135 i xD

oe: 33326867540

© INDUSTRIAL METALCAUCHO, S.L.U.

42006
tampone ammortizzatore 116 d-116 i-120 d

oe: 31336855440

42042
cuffia ammortizzatore 116 i-118 d-120 d

oe: 31306791712

42043
cuffia tampone ammortizzatore 116 i

oe: 33536791538

Ø 147 mm
90232 H: 84.7 mm
mozzo ruota [Assale anteriore bilaterale] 116 d-120 d

oe: 31206867256

Ø 25 - 70 mm
11066 kit **10066**
kit cuffia trasmissione [sul lato del cambio Assale anteriore bilaterale] 118 d xD-120 d-120 d xD-M 140 i xD

oe: 31607608095 -- 31607570270

Ø 16 - 56 mm
11007 kit **10007**
kit cuffia cremagliera sterzo [Assale anteriore bilaterale] 114 d-114 i-116 d-116 i-118 d-118 d xD-118 i-120 d-120 d xD-120 i-125 d-125 i-M 135 i

oe: 32106854893

Ø 16 - 63 mm
11548 kit **10548**
kit cuffia cremagliera sterzo [sul lato del cambio] 114 d-114 i-116 d-116 i-118 d-118 d xD-118 i-120 d-120 d xD-120 i-125 d-125 i-M 135 i-M 135 i xD

oe: 32106870519

00926 Ø 12 mm Ø 96 mm
giunto trasmissione 116 d-118 d

oe: 26111229360 -- 26117511454

00927 Ø 12 mm Ø 78 mm
giunto trasmissione 116 i-118 i

oe: 26111227869 -- 26111227410

05834 Ø 54 mm Ø 140 mm
giunto trasmissione [anteriore e posteriore] 120 d

oe: 26117610061 -- 26117546425

05176 Ø 138 mm - 6 N° alette
puleggia smorzatore con antivibrante 114 i-116 i-118 i

oe: 11237638551 -- 11237622909

06206 Ø 166.6 mm - 6 N° alette
puleggia smorzatore con antivibrante 125 d

oe: 11238513539

02705 Filetto esterno [mm]: M24 x 1,5
tappo di plastica coppa olio 125 i

oe: 11137605018

05789
kit catena distribuzione 114 d-116 d-118 d-118 d xD-120 d-120 d xD-125 d

oe: 13528575471 -- 13528572504

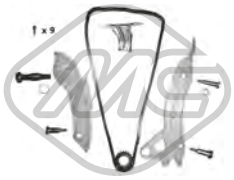

06179
kit catena distribuzione 114 i-116 i-118 i-120 i

oe: 11317516088 -- 11317534771

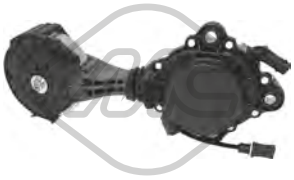

57858 Ø 75,0 mm
cuscinetto tendicinghia 114 i-116 i-118 i-120 i

oe: 11287598833 -- 11287598832

57438 Ø 47|50 mm L: 34|79 mm
supporto motore [bilaterale] 116 d-118 d-120 d

oe: 22316799411

06304
filtro cambio automatico 116 d-116 i-118 d-118 i-120 d-125 d-125 i-M 135 i-M 135 i xD

oe: 24118612901 -- 24117604960

© INDUSTRIAL METALCAUCHO, S.L.U.

41031

supporto marmitta 114 d-114 i-116 d-116 i-118 d-118 d xD-118 i-120 d-120 d xD-120 i-125 d-125 i-M 135 i-M 135 i xD-M 140 i-M 140 i xD

oe: 18208511880

97885

tappo vaschetta lavavetri 114 d-114 i-116 d-116 i-118 d-118 d xD-118 i-120 d-120 d xD-120 i-125 d-125 i-M 135 i-M 135 i xD

oe: 61667264145

© INDUSTRIAL METALCAUCHO, S.L.U.

02623
manicotto radiatore 220 i-228 i

oe: 11537603514

03300
vaschetta espansione 218 i-220 i-228 i

oe: 17137609469 -- 17137642158

03881 Pressione [bar]: 1,4
tappo vaschetta acqua 214 d-216 d-216 i-218 d-218 i-218 d xD-220 i-220 d xD-220 d-225 xe-225 i-225 i xD-230 i-M 240 i-M 240 i xD

oe: 17117639024 -- 17132754264

03913 Pressione [bar]: 1,4
tappo vaschetta acqua 218 d-220 d-220 i-225 d-228 i-M 235 i-M 235 i xD

oe: 17117639020 -- 17117521071

97846
manicotto radiatore 218 i-220 i-230 i

oe: 17127649386 -- 17127640287

97868
manicotto radiatore 220 i-230 i

oe: 64219329645

97870
manicotto radiatore 220 i-230 i

oe: 64219329646

97872
manicotto radiatore 216 d-216 i-218 d-218 d xD-218 i-220 d-220 d xD-220 i-225 i-225 i xD

oe: 11532794427 -- 17128606014

35806
tubo flessibile ventilazione monoblocco [da coprites-tata a separatore olio] 220 i-228 i

oe: 11127588417

35810
tubo flessibile ventilazione monoblocco 218 i-220 i-230 i

oe: 11157623745

35811
tubo flessibile ventilazione monoblocco 218 i

oe: 8608766 -- 11158608766

97891
tappo olio motore M 235 i-M 235 i xD-M2

oe: 11127570292 -- 11127588412

97895
tappo olio motore 218 d-220 d-225 d

oe: 11127810584 -- 11128570828

39131
coperchio filtro olio 220 i-228 i-M 235 i-M 235 i xD

oe: 11427525334

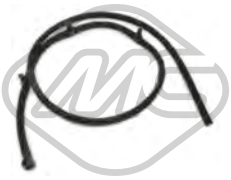

33014
tubo flessibile carburante 218 d

oe: 13537800673

33018
tubo flessibile carburante 220 d

oe: 13537823408

33019
tubo flessibile carburante 218 d-220 d-220 d xD

oe: 13538516196 -- 13538583458

57670
supporto motore [Sx] 218 d-220 d-225 d

oe: 22116859411

© INDUSTRIAL METALCAUCHO, S.L.U.

57671
supporto motore [Dx] 218 d-220 d-225 d

oe: 22116859412

57677
supporto motore M 235 i-M 235 i xD-M 240 i-M 240 i xD

oe: 22316796619

57678
supporto motore 220 d xD-M 235 i xD

oe: 22316861324 -- 22316860260

57679
supporto motore 218 i

oe: 22316875904

Ø 25 - 70 mm
11066 kit **10066**
kit cuffia trasmissione [sul lato del cambio Assale anteriore bilaterale] M 235 i xD

oe: 31607608095 -- 31607570270

Ø 16 - 56 mm
11007 kit **10007**
kit cuffia cremagliera sterzo [Assale anteriore bilaterale] 218 d-218 i-220 d-220 i-225 d-228 i

oe: 32106854893

Ø 16 - 63 mm
11548 kit **10548**
kit cuffia cremagliera sterzo [sul lato del cambio] 218 d-220 d-225 d-M 235 i

oe: 32106870519

06206 Ø 166.6 mm - 6 N° alette
puleggia smorzatore con antivibrante 225 d

oe: 11238513539

02705 Filetto esterno [mm]: M24 x 1,5
tappo di plastica coppa olio 220 i-228 i

oe: 11137605018

06304
filtro cambio automatico 218 d-220 d-220 i-225 d-228 i-M 235 i-M 235 i xD

oe: 24118612901 -- 24117604960

21049
filtro cambio automatico M2

oe: 28107842385 -- 28108070791

97885
tappo vaschetta lavavetri 218 d-218 i-220 d-220 i-220 d xD-225 d-228 i-M 235 i-M 235 i xD

oe: 61667264145

SISTEMA DI RAFFREDDAMENTO

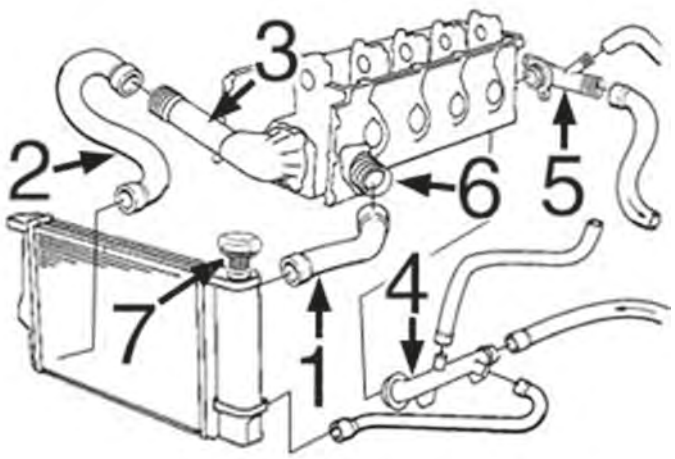

E30, E36: 316i - 318i:

1	09487	manicotto superiore radiatore (eccetto 318is)
2	09488	manicotto inferiore radiatore (eccetto 318is)
3	03901	flangia con termostato
4	03897	flangia acqua del monoblocco
5	03898	flangia acqua della testata
6	03902	beccuccio testata
7	03580	tappo radiatore 2,0 bar

C16M290M304CAP1 BMW serie 3 (E30, E36) 09/1982 - 02/1998

SISTEMA DI RAFFREDDAMENTO

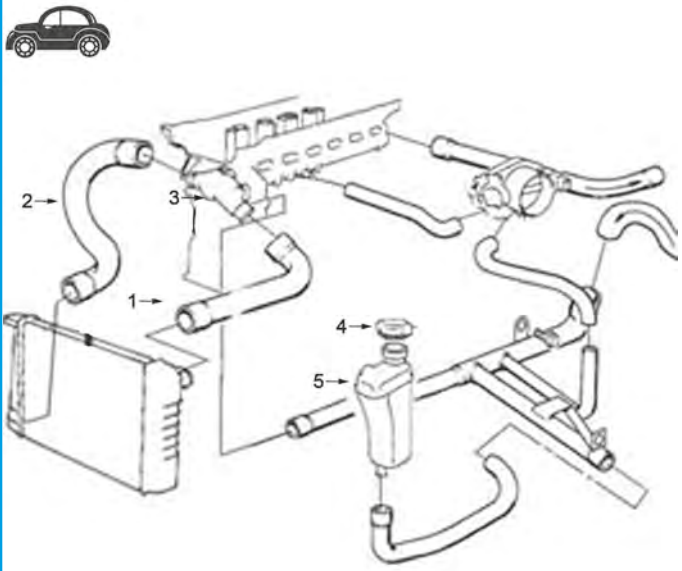

E30, E36: 320i - 323i - 328i:

1	09481	manicotto superiore radiatore
2	09482	manicotto inferiore radiatore
3	03749	flangia termostato
4	03580	tappo vaschetta espansione 2,0 bar
5	03983	vaschetta espansione

C16M290M304CAP2 BMW serie 3 (E30, E36) 09/1982 - 02/1998

© INDUSTRIAL METALCAUCHO, S.L.U.

SISTEMA DI RAFFREDDAMENTO

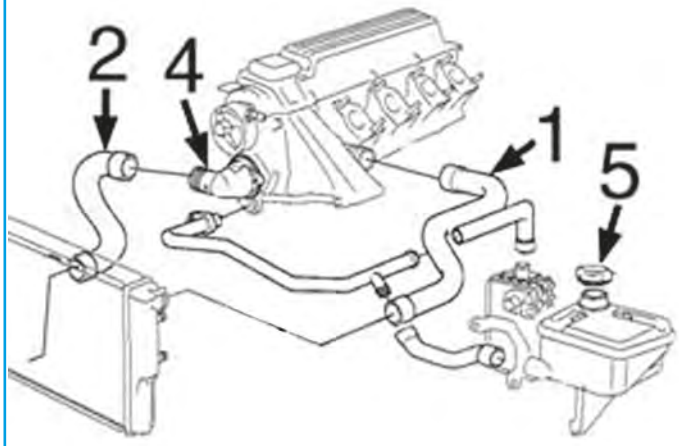

E30, E36: 318 tds - 325 td/tds:

1	09483	manicotto superiore radiatore 318tds
	09485	manicotto superiore radiatore 325td/tds
2	09484	manicotto inferiore radiatore 318tds
	09486	manicotto inferiore radiatore 325td/tds
4	03903	flangia termostato
5	03707	tappo vaschetta espansione 1,40 bar

C16M290M304CAP3 BMW serie 3 (E30, E36) 09/1982 - 02/1998

SFIATO OLIO MOTORE

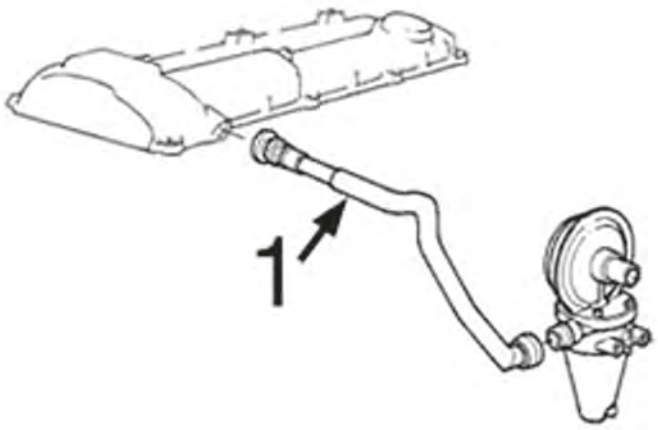

E30, E36 320i-323i-328i:

1	09368	manicotto di sfiato E36 320i-323i-328i

C16M290M304DESVP1 BMW serie 3 (E30, E36) 09/1982 - 02/1998

02224
vaschetta espansione 320 i-323 i-324 d-325 e 2.7-325 i-325 i X

oe: 17111707540

03255
termostato raffreddamento 80 °C 320 i-323 i 2.5-323 i-324 td-325 i-325 i X-325 td-325 e 2.7-M3 3.0-M3 3.2

oe: 11531713040 -- 11531265085

03580 Pressione [bar]: 2
tappo vaschetta acqua 316 i-316 g-318 i-318 is-318 ti-320 i-323 i 2.5-323 i-323 ti-325 i-328 i-M3 3.0-M3 3.2

oe: 17110152374 -- 17111712669

© INDUSTRIAL METALCAUCHO, S.L.U.

03707 Pressione [bar]: 1.4
tappo vaschetta acqua 316 i-318 i-318 tds-320 i-324 d-324 td-325 td-325 i-325 tds-325 i X-325 e 2.7

oe: 17111742232

03749
flangia termostato 320 i-323 ti-323 i 2.5-323 i-325 i-328 i-M3 3.0-M3 3.2

oe: 11531722531

03894
beccuccio testata 316 i

oe: 11531743329

03897
flangia termostato 316 i-316 g-318 i-318 is-318 ti

oe: 11531714738

03898
flangia termostato 316 i-316 g-318 i-318 is-318 ti

oe: 11531739208 -- 11531743679

03901
flangia termostato 95 °C 316 i-316 g-318 is-318 i-318 ti

oe: 11531739755 -- 11531247125

03902
flangia termostato 316 i-316 g-318 i

oe: 11531743199

03903
flangia termostato 318 tds-325 td-325 tds

oe: 11532244828

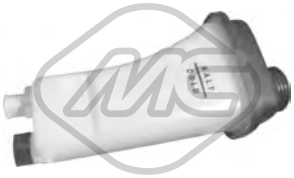

03983
vaschetta espansione 320 i-323 i 2.5-325 i-328 i-M3 3.0-M3 3.2

oe: 17111723520

03984
vaschetta espansione 316 i-316 g-318 i-318 is-318 ti-320 i-323 i-323 ti-323 i 2.5-325 i-328 i

oe: 17111712835

07888
manicotto radiatore [Superiore] 315

oe: 11531266464

09481 L: 330 mm
manicotto radiatore [Sx in alto] 320 i-323 i 2.5-323 i-325 i-328 i

oe: 11531708499

09482 L: 320 mm
manicotto radiatore [Dx in basso] 320 i-323 ti-323 i 2.5-323 i-325 i-328 i

oe: 11531726344

09483
manicotto radiatore [Superiore] 318 tds

oe: 11532245499

09484
manicotto radiatore [inferiore] 318 tds

oe: 11532245500

09485
manicotto radiatore [Superiore] 325 tds

oe: 11532244752

09486
manicotto radiatore [inferiore] 325 td-325 tds

oe: 11532244070 -- 11532246766

09487 L: 410 mm
manicotto radiatore [Sx in alto] 316 i-318 i

oe: 11531743192 -- 11531727448

© INDUSTRIAL METALCAUCHO, S.L.U.

09488
manicotto radiatore [inferiore] 316 i-316 g-318 i-318 is-318 ti

oe: 11531247203

30289
termostato raffreddamento 80 °C 316 i-318 tds-325 tds-325 td

oe: 11532246825 -- 11532246199

57500 Pressione [bar]: 2.0
tappo vaschetta acqua [Assale anteriore] 316 i-316 g-318 ti-318 is-318 tds-318 i-320 i-323 i-323 ti-323 i 2.5-325 i-328 i-M3 3.0-M3 3.2

oe: 17137516004 -- 17117639021

03998
manicotto sfiato motore 320 i-325 i-M3 3.0-M3 3.2

oe: 11151726828

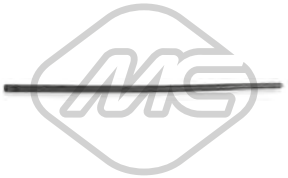

03999
manicotto sfiato motore 320 i-325 i-M3 3.0-M3 3.2

oe: 11151730507

35003
manicotto sfiato motore 316 i-318 i

oe: 11151739557

35004 Ø 9,5 mm Ø 17,5 mm L: 225 mm
manicotto sfiato motore 320 i-323 ti-323 i 2.5-323 i-328 i

oe: 11151740393

35005
manicotto sfiato motore 316 i-316 g-318 i

oe: 11151247743 -- 11151739231

35082
kit valvola vapore motore 320 i-323 ti-323 i 2.5-323 i-328 i

oe: 11151703484

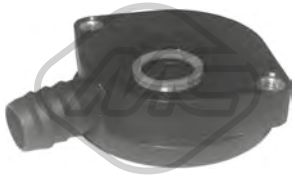

35086
kit valvola vapore motore 316 i-316 g-318 i-318 is-318 ti

oe: 11157501567 -- 11151247133

03747
tappo olio motore 316 g-316 i-318 i-318 is-318 tds-318 ti-320 i-323 i 2.5-323 ti-323 i-325 tds-325 i-325 td-328 i

oe: 11127500568 -- 11121747157

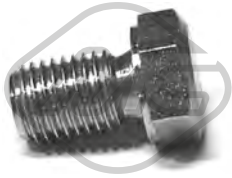

00678 Dimensioni filettatura: 12x150
tappo coppa olio 316-316 i-316 g-318 i-318 is-318 ti-318 tds-320 i-323 i-323 i 2.5-323 ti-324 td-324 d-325 i X-325 tds-325 e 2.7-325 td-325 i-328 i-M3 2.3-M3 3.0-M3 3.2-M3 EVO I 2.3-M3 EVO II 2.5
oe: 11137535106 -- 11131273093

09368
manicotto sfiato 320 i-323 ti-323 i 2.5-323 i-328 i

oe: 11151703775

35697
valvola sfiato 316 i

oe: 13901748875 -- 13901744150

02785
supporto filtro aria 316 i-318 i-318 is-320 i-323 i 2.5-323 i-324 d-324 td-325 i-325 i X-325 e 2.7-328 i-M3 2.3-M3 3.0-M3 3.2-M3 EVO I 2.3-M3 EVO II 2.5

oe: 13711259818

09976
manicotto turbo 316 i-320 i

oe: 13717597586

SOSPENSIONE ANTERIORE e SUPPORTI MOTORE

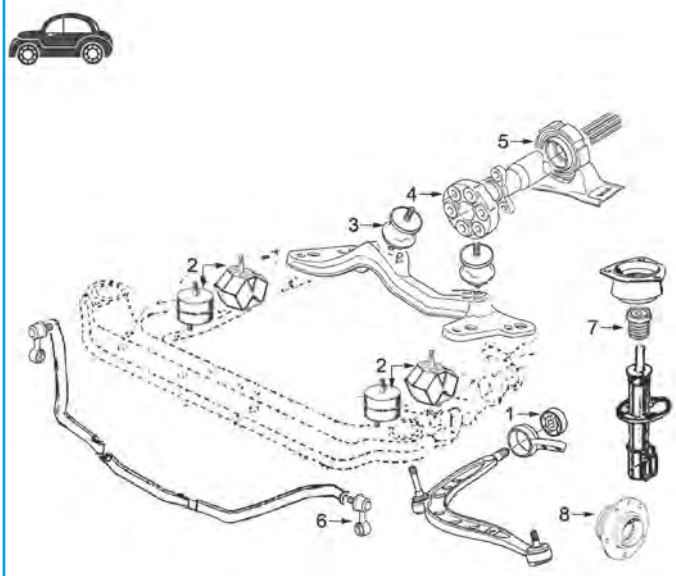

serie 3 E30, E36 di '82 a '90

1	02891	silentblock braccio anteriore
2	04190	supporto motore 320i-323i-324d-325i
	04191	supporto motore 316-316i-318i
3	04188	supporto cambio manuale 316-316i-318i
	04189	supporto cambio manuale 320i-323i-324d/td-325i
	04224	supporto cambio automatico
4	00925	giunto trasmissione 316-316i-318i- 320i-323i-325i-324d
	00926	giunto trasmissione 324td
5	04225	supporto albero trasmissione con cuscinetto
6	04339	bielletta barra stabilizzatrice
7	05793	tampone sospensione anteriore in poliuretano
8	90056	mozzo ruota anteriore

C16M290M304SOPDP1 BMW serie 3 (E30, E36) 09/1982 - 02/1998

SOSPENSIONE ANTERIORE e SUPPORTI MOTORE

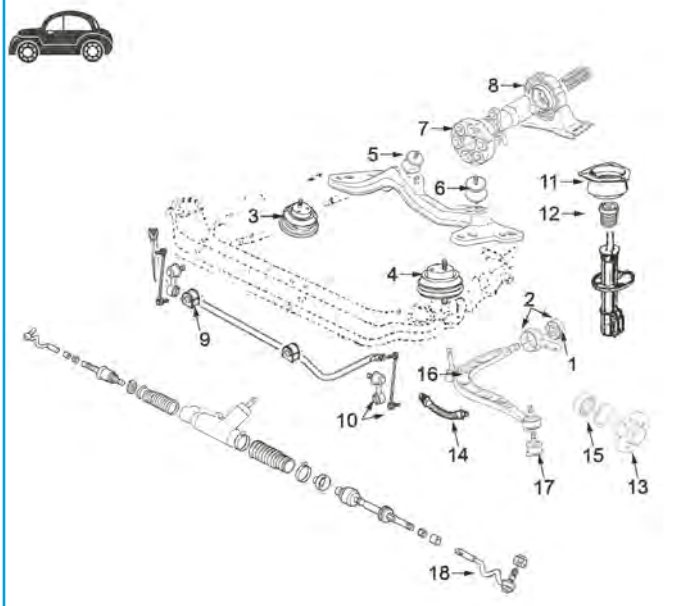

serie 3 E36 di '90 a '98:

1	05783	kit silentblock destro + sinistro completo di supporto
2	02892	silentblock braccio anteriore (senza supporto)
3	02676	supporto motore destro 316i-318i-318tds
	05780	supporto motore destro 320i-323i-328i-325td/tds
4	02676	supporto motore sinistro 316i-318i-318tds
	05780	supporto motore sinistro 320i-323i-328i-325td/tds
5	04188	supporto destro cambio 316i-318i, 320i fino al 4/93
	04349	supporto destro cambio automatico 320i dal 4/'93
6	04188	supporto sinistro cambio 316i-318i
	04348	supporto sinistro cambio automatico 320i dal 4/'93
7	00926	giunto trasmissione
	00927	giunto trasmissione
8	04251	supporto albero trasmissione con cuscinetto tutti eccetto 318tds carrozzeria
	05803	supporto albero trasmissione con cuscinetto 318-tds carrozzeria "compact"
9	05073	boccola barra stabilizzatrice da Ø 24 mm
	05797	boccola barra stabilizzatrice da Ø 22, 5 mm
10	04339	bielletta barra stabilizzatrice dal 10/'91
11	04229	supporto ammortizzatore anteriore con cuscinetto
12	05793	tampone ammortizzatore anteriore in poliuretano
13	90111	mozzo ruota anteriore con cuscinetto
14	96005	tubo freno anteriore (425 mm)
15	74025	cuscinetto mozzo ruota anteriore
16	52074	braccio sospensione anteriore destro
	52090	braccio sospensione anteriore sinistro
17	53045	testina braccio sospensione ambo i lati
18	53091	testina barra accoppiamento ambo i lati

C16M290M304SOPDP2 BMW serie 3 (E30, E36) 09/1982 - 02/1998

© INDUSTRIAL METALCAUCHO, S.L.U.

SOSPENSIONE POSTERIORE

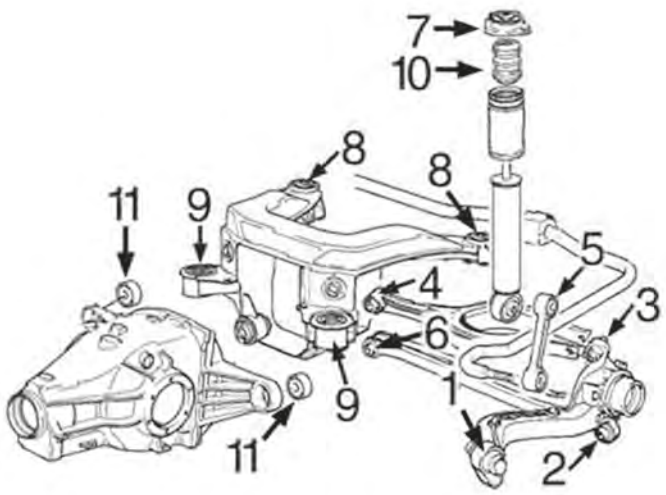

E36 ('90-'98) tutti i modelli escluso carrozzeria COMPACT

1	05786	silentblock anteriore con montante sospensione
2	04257	silentblock inferiore con montante sospensione
3	05071	silentblock superiore con montante sospensione
4	05070	silentblock interno braccio superiore posteriore
5	05790	bielletta barra stabilizzatrice
6	04258	silentblock interno braccio inferiore posteriore
7	05785	supporto superiore ammortizzatore posteriore
8	05787	silentblock posteriore ponte posteriore
9	05788	silentblock anteriore ponte posteriore
10	05798	tampone ammortizzatore posteriore in poliuretano
11	05802	silentblock differenziale

C16M290M304SOPTP1 BMW serie 3 (E30, E36) 09/1982 - 02/1998

02676
supporto motore [anteriore] 316 i-316 g-318 i-318 is-318 ti-318 tds-320 i-323 i 2.5-323 i-323 ti-325 i-328 i

oe: 11811141377 -- 11811137775

04190
supporto motore [bilaterale] 320 i-323 i-324 td-324 d-325 i-325 i X-325 e 2.7

oe: 11811175212 -- 11811132321

04191
supporto motore [bilaterale] 316-316 i-318 i-318 is-320 i-325 i

oe: 11811176387 -- 11811129286

05780
supporto motore [posteriore] 320 i-323 ti-323 i 2.5-323 i-325 i-325 tds-325 td-328 i

oe: 11811139883 -- 22116779970

02891 Ø 18 mm Ø 60 mm
silentblock braccio sospensione [Assale anteriore inferiore] 315-316 i-316-318 i-318 is-320 i-323 i-324 td-324 d-325 i X-325 i-325 e 2.7-M3 2.3-M3 EVO I 2.3-M3 EVO II 2.5

oe: 31129058815 -- 31121127378

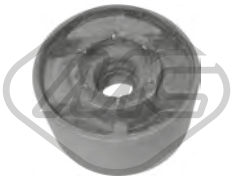

02892 Ø 18 mm Ø 60 mm
silentblock braccio sospensione [Assale anteriore] 316 i-318 i-318 is-318 tds-320 i-323 i 2.5-325 i-325 td-325 tds-328 i

oe: 31129059288

04020 Ø 12 mm Ø 40,5 mm
silentblock braccio sospensione [Assale anteriore inferiore] M3 3.0-M3 3.2

oe: 98AG3063AE -- 1061570

04257 Ø 12 mm Ø 45.2 mm
silentblock [inferiore] 316 i-316 g-318 i-318 is-318 tds-318 ti-320 i-323 i 2.5-323 ti-323 i-325 td-325 tds-325 i-328 i-M3 3.0-M3 3.2

oe: 33326771828 -- 33321136311

04258 Ø 12 mm Ø 35.5 mm
silentblock braccio sospensione [inferiore] 316 i-318 i-318 is-318 tds-320 i-323 i-323 i 2.5-325 i-325 tds-325 td-328 i-M3 3.0-M3 3.2

oe: 33321138383 -- 33326770824

© INDUSTRIAL METALCAUCHO, S.L.U.

04339 L: 67 mm
bielletta barra stabilizzatrice [Assale anteriore] 316-316 i-316 g-318 i-318 is-318 ti-318 tds-320 i-323 i 2.5-323 ti-323 i-324 td-324 d-325 tds-325 i-325 td-325 e 2.7-328 i
oe: 31351127689 -- 31351128737

05070 Ø 12 mm Ø 36 mm
silentblock braccio sospensione [interno] 316 i-316 g-318 i-318 is-318 tds-318 ti-320 i-323 i 2.5-323 ti-323 i-325 td-325 tds-325 i-328 i-M3 3.0-M3 3.2

oe: 33321092247

05071 Ø 12 mm Ø 45 mm
silentblock [Superiore] 315-316 i-316-316 g-318 i-318 is-318 ti-318 tds-320 i-323 i-323 i 2.5-323 ti-324 d-324 td-325 tds-325 e 2.7-325 i X-325 i-325 td-328 i-M3 3.0-M3 3.2
oe: 33313418342 -- 33313400023

05072 Ø 24,5 mm L: 55 mm
boccola barra stabilizzatrice [Assale anteriore] 318 ti

oe: 31351095271

05073 Ø 24 mm
boccola barra stabilizzatrice [Assale anteriore] 318 tds-318 i-320 i-323 i-323 ti-323 i 2.5-325 i-325 tds-325 td-328 i

oe: 31351090263

05783
kit silentblocks braccio sospensione [Assale anteriore inferiore] 316 i-316 g-318 i-318 is-318 tds-318 ti-320 i-323 i 2.5-323 ti-323 i-325 tds-325 i-325 td-328 i

oe: 31121136532 -- 31121136531

05786 Ø 12 mm Ø 60.7 mm
silentblock [anteriore] 316 i-318 i-318 is-318 tds-320 i-323 i-323 i 2.5-325 i-325 tds-325 td-328 i-M3 3.0-M3 3.2

oe: 33326770786 -- 33321097009

05787 Ø 15,5 mm Ø 62,5 mm
silentblock ponte [Assale posteriore] 316 i-316 g-318 i-318 is-318 tds-318 ti-320 i-323 i 2.5-323 ti-323 i-325 td-325 tds-325 i-328 i-M3 3.0-M3 3.2

oe: 33319059301

05788 Ø 12,5 mm Ø 60,5 mm
silentblock ponte [anteriore] 316 i-316 g-318 i-318 is-318 tds-318 ti-320 i-323 i 2.5-323 ti-323 i-325 td-325 tds-325 i-328 i-M3 3.0-M3 3.2

oe: 33319059300

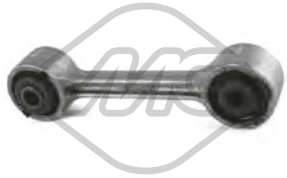

05790 Ø 8,6 mm L: 100 mm
bielletta barra stabilizzatrice [Assale post. bilaterale] 316-316 i-318 i-318 is-318 tds-320 i-323 i 2.5-323 i-324 td-324 d-325 e 2.7-325 tds-325 i-325 td-328 i-M3 3.0-M3 3.2
oe: 33551126932 -- 33551124375

05797 Ø 22,5 mm L: 61 mm
boccola barra stabilizzatrice [Assale anteriore] 316 i-316 g-318 i-318 is-318 tds-318 ti-320 i-323 i 2.5-323 ti-323 i-325 td-325 tds-325 i-328 i-M3 3.0-M3 3.2

oe: 31351090300

05802 Ø 50 mm
silentblock [Assale posteriore] 316 i-316 g-318 i-318 is-318 tds-318 ti-320 i-323 i 2.5-323 ti-323 i-325 td-325 tds-325 i-328 i-M3 3.0-M3 3.2

oe: 33171134911

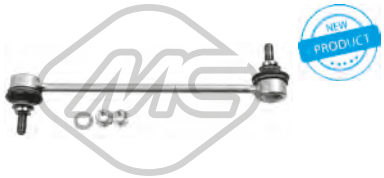

06948 L: 241 mm
bielletta barra stabilizzatrice [Assale anteriore bilaterale] 316 i-318 i-320 i-325 i

oe: 31351134582 -- 31351130075

52074
braccio sospensione [Assale anteriore Dx] 316 i-316 g-318 i-318 is-318 tds-318 ti-320 i-323 i 2.5-323 ti-323 i-325 td-325 tds-325 i-328 i-M3 3.0-M3 3.2

oe: 31121094276 -- 31126758514

52090
braccio sospensione [Assale anteriore Sx] 316 i-316 g-318 i-318 is-318 tds-318 ti-320 i-323 i 2.5-323 ti-323 i-325 td-325 tds-325 i-328 i-M3 3.0-M3 3.2

oe: 31122157601 -- 31121094275

53045
testina sospensione [Assale anteriore] 316 i-316 g-318 i-318 is-318 tds-318 ti-320 i-323 i 2.5-323 ti-323 i-325 td-325 tds-325 i-328 i-M3 3.0-M3 3.2

oe: 31126758510 -- 31121140398

04198
supporto ammortizzatore [Assale posteriore] 316-316 i-318 i-318 is-320 i-323 i-323 ti-324 td-324 d-325 i-325 e 2.7-325 i X

oe: 7700846916

© INDUSTRIAL METALCAUCHO, S.L.U.

04229
supporto ammortizzatore [Assale anteriore] 316 i-316 g-318 i-318 is-318 ti-318 tds-320 i-323 i-323 ti-323 i 2.5-325 td-325 tds-325 i-328 i-M3 3.0-M3 3.2

oe: 31331135582 -- 31331092885

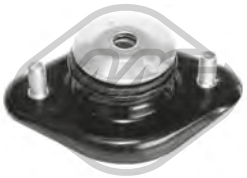

05785
supporto ammortizzatore [Superiore] 316 i-316 g-318 i-318 is-318 tds-318 ti-320 i-323 i 2.5-323 ti-323 i-325 td-325 tds-325 i-328 i-M3 3.0-M3 3.2

oe: 33521092362

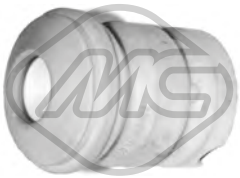

05793 L: 85 mm
tampone ammortizzatore in poliuretano [Assale anteriore] 316-316 i-316 g-318 i-318 is-318 ti-318 tds-320 i-323 i 2.5-323 i-324 td-324 d-325 e 2.7-325 tds-325 i-328 i-M3 2.3-M3 EVO I 2.3-M3 EVO II 2.5
oe: 31331125215 -- 31331124449

05798
tampone ammortizzatore in poliuretano [Assale posteriore] 316 i-318 i-318 is-320 i-323 i-323 i 2.5-325 tds-325 i-325 td-328 i-M3 3.0-M3 3.2

oe: 33502290318 -- 33531136395

07007
supporto ammortizzatore [Assale post. bilaterale] 316-316 i-316 i Baur TC-318 i-318 is-320 i-323 i-324 d-324 td-325 i X-325 i-325 e 2.7-M3 2.3-M3 EVO I 2.3-M3 EVO II 2.5
oe: 33521128819 -- 33521125554

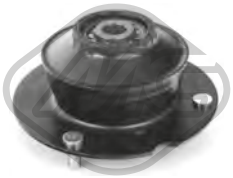

07208 Ø 14|14,0|28,0 mm Ø 32 mm
supporto ammortizzatore [Assale anteriore bilaterale] 316 i-316 g-318 i-318 is-318 ti-318 tds-320 i-323 i-323 ti-323 i 2.5-325 td-325 tds-325 i-328 i-M3 3.0-M3 3.2

oe: 31331124508 -- 31331139452

Lunghezza filettatura [mm]: 26
05438 Filetto esterno [mm]: M12x150
colonnetta ruota [anteriore e posteriore] 316-316 i-316 g-318 i-318 is-318 ti-318 tds-320 i-323 i-323 i 2.5-323 ti-324 d-324 td-325 tds-325 td-325 i X-325 e 2.7-325 i-328 i-M3 2.3-M3 3.0-M3 3.2-M3 EVO I 2.3-
oe: 36131126191

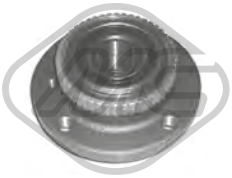

Ø 120 mm
90056 H: 63 mm
mozzo ruota [Assale anteriore bilaterale] 315-316 i-316-318 i-318 is-320 i-323 i-324 td-324 d-325 i X-325 i-325 e 2.7

oe: 31211129576 -- 31211128157

Ø 143 mm
90111 H: 65 mm
mozzo ruota [Assale anteriore bilaterale] 316 i-316 g-318 i-318 is-318 ti-318 tds-320 i-323 i-323 i 2.5-325 i-325 tds-325 td-328 i-M3 3.0-M3 3.2

oe: 31226757024

Ø 135 mm
N° denti: 27
90281 H: 73 mm
mozzo ruota [Assale posteriore] 316 i-318 i-318 is-318 tds-320 i-323 i-323 i 2.5-325 i-325 tds-325 td-328 i

oe: 33411136180 -- 33411093567

02123 L: 840 mm
segnalatore usura freni [Assale anteriore] 316 i-316 g-318 i-318 is-318 tds-318 ti-320 i-323 i 2.5-323 ti-323 i-325 td-325 tds-325 i-328 i-M3 3.0-M3 3.2

oe: 34351181344 -- 34351181342

02124 L: 840|845 mm
segnalatore usura freni [Assale posteriore] 316 g-316 i-318 is-318 tds-318 ti-323 ti

oe: 34351182533

02128 L: 770 mm
segnalatore usura freni [Assale anteriore] 316 i-316 g-318 i-318 is-318 tds-318 ti-320 i-323 i 2.5-323 ti-323 i-325 td-325 tds-325 i-328 i-M3 3.0-M3 3.2

oe: 34351181338 -- 34351181337

74025 Ø 75 mm
cuscinetto ruota [Assale posteriore] 316 i-318 tds-318 is-318 i-320 i-320 is-323 ti-323 i-323 i 2.5-324 td-325 i-325 tds-325 td-328 i

oe: 33411468747 -- 33412220987

96005 L: 425 mm
tubo freno [Assale anteriore bilaterale]ro, ambos lados 316 i-316 g-318 i-318 is-318 tds-318 ti-320 i-323 i 2.5-323 ti-323 i-325 tds-325 i-325 td-328 i

oe: 34321159717

Ø 30 - 44 mm
01150 kit **00150**
kit cuffia trasmissione [Assale post. bilaterale lato ruota] 316 i-318 is-318 ti

oe: 33217562496 -- 33217529934

Ø 22 - 52 mm

01185 kit **00185**

kit cuffia trasmissione [Assale post. bilaterale lato ruota] 323 i 2.5-323 i-323 ti-325 i-325 tds-325 td-328 i

oe: 33219067815 -- 33219067813

Ø 31 - 51 mm

01219 kit **00219**

kit cuffia trasmissione [Assale post. bilaterale lato ruota] 328 i

oe: 33217572439 -- 33217559967

Ø 23 - 99 mm

01510 kit **00510**

kit cuffia trasmissione [sul lato del cambio Assale anteriore bilaterale] 324 d

oe: 33211208443

10121

cuffia ammortizzatore 316-316 i-316 i Baur TC-318 i-318 is-320 i-323 i-324 td-324 d-325 i X-325 e 2.7-325 i-M3 2.3-M3 EVO I 2.3-M3 EVO II 2.5

oe: 31331124519 -- 31331134314

Ø 15 - 55 mm

01183 kit **00183**

kit cuffia cremagliera sterzo 316 i-316 g-318 i-318 is-318 ti-318 tds-320 i-323 i-323 i 2.5-323 ti-325 td-325 tds-325 i-328 i-M3 3.0-M3 3.2

oe: 32131096910 -- 32131096465

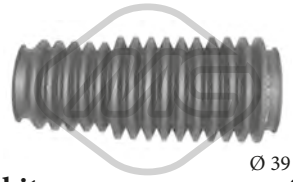

Ø 39 - 52 mm

01305 kit **00305**

kit cuffia cremagliera sterzo [bilaterale] 316 i-316 g-318 i-318 is-318 tds-318 ti-320 i-323 i 2.5-323 ti-323 i-325 td-325 tds-325 i-328 i-M3 3.0-M3 3.2

oe: 32136752478 -- 32211139786

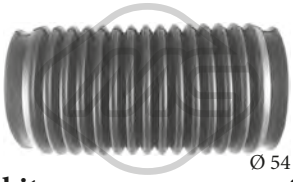

Ø 54 - 54 mm

01538 kit **00538**

kit cuffia cremagliera sterzo [Sx] 315-316 i-316-318 i-318 is-320 i-323 i-324 d-324 td-325 i X-325 e 2.7-325 i-M3 2.3

oe: 32111117698 -- 32111117426

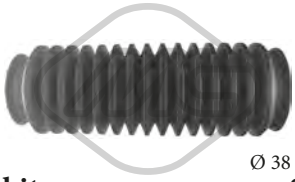

Ø 38 - 44 mm

01539 kit **00539**

kit cuffia cremagliera sterzo [Dx] 315

oe: 32111125131 -- 32111118688

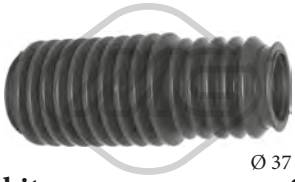

Ø 37 - 44 mm

01817 kit **00817**

kit cuffia cremagliera sterzo [Assale anteriore bilaterale] 315-316 i-316 i Baur TC-316-318 i-318 is-320 i-323 i-324 d-324 td-325 i X-325 e 2.7-325 i-M3 2.3-M3 EVO I 2.3-M3 EVO II 2.5

oe: 32111127104

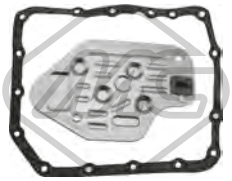

L: 244 mm

21000

filtro cambio automatico 316 i-316 g-318 i-318 is-318 ti-318 tds-323 i 2.5-323 ti-323 i-325 tds-325 i-325 td-328 i

oe: 24111218899

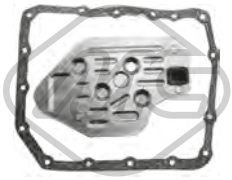

21039

filtro cambio automatico 316 i-316 g-318 i-318 is-318 ti-318 tds-323 i 2.5-323 ti-323 i-325 tds-325 i-325 td-328 i

oe: 24111421367 -- 24111218899

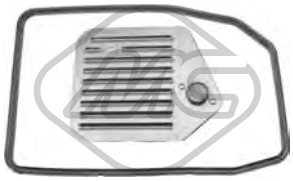

21045

filtro cambio automatico 320 i-323 ti-323 i 2.5-323 i-325 i-325 tds-328 i

oe: 24341422513 -- 24341219631

Ø 40 mm Ø 110 mm

00925

giunto trasmissione [anteriore] 316-316 i-316 g-318 i-318 is-318 tds-318 ti-320 i-323 i-324 td-324 d-325 i X-325 i-325 e 2.7

oe: 26111207785 -- 26111204294

Ø 12 mm Ø 96 mm

00926

giunto trasmissione 318 tds-323 i 2.5-323 i-323 ti-324 td-325 e 2.7-325 i-325 td-325 tds-328 i-M3 2.3-M3 EVO I 2.3-M3 EVO II 2.5

oe: 26111229360 -- 26117511454

Ø 12 mm Ø 78 mm

00927

giunto trasmissione 316 i-316 g-318 i-318 is-318 ti-318 tds-320 i-323 ti-325 i-325 td

oe: 26111227869 -- 26111227410

Ø 30 mm

04225

supporto albero trasmissione 316-316 i-316 g-318 i-318 is-318 tds-318 ti-320 i-323 i-323 i 2.5-323 ti-324 d-324 td-325 e 2.7-325 tds-325 i X-325 i-328 i-M3 2.3-M3 EVO I 2.3-M3 EVO II 2.5

oe: 26121226774 -- 26121226723

Ø 30 mm Ø 55 mm

04251

supporto albero trasmissione 316 i-316 g-318 i-318 is-318 ti-320 i-323 i 2.5-323 i-323 ti-325 tds-325 i-325 td-328 i

oe: 26121227997 -- 26121229089

Ø 30 mm

05803

supporto albero trasmissione [posteriore] 318 tds

oe: 26121229682 -- 26121229317

© INDUSTRIAL METALCAUCHO, S.L.U.

04889 Ø 152 mm - 5 N° alette
puleggia smorzatore con antivibrante 325 td-325 tds

oe: 11232245377 -- 11232244417

05841 Ø 129 - 194 mm - 5|6 N° alette
puleggia smorzatore con antivibrante 320 i-323 i 2.5-323 ti-323 i-325 i-328 i

oe: 11231438995 -- 11231432471

05075 Ø 10 mm Ø 70 mm
cuscinetto tendicinghia 316 i-316 g-318 i-318 is-318 ti-318 tds-320 i-323 i-323 ti-323 i 2.5-325 i X-325 tds-325 i-325 td-328 i-M3 3.0-M3 3.2

oe: 11281726343 -- 11281748131

05076 Ø 80 mm
cuscinetto tendicinghia 316 i-316 g-318 i-318 is-318 ti-320 i-323 i-323 i 2.5-323 ti-325 i X-325 i-328 i-M3 3.0-M3 3.2

oe: 11281730571 -- 11281738605

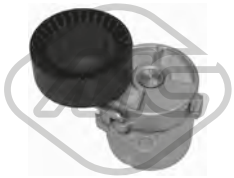

05077 Ø 70 mm
cuscinetto tendicinghia 316 i-316 g-318 i-318 is-318 ti

oe: 11281247647 -- 11281432104

05078 Ø 70|78 mm
cuscinetto tendicinghia 318 is-318 ti-320 i-325 i-325 i X

oe: 11281433571

03892
serbatoio liquido servosterzo 316-316 i-316 g-318 i-318 is-318 ti-318 tds-320 i-323 ti-323 i-323 i 2.5-324 d-324 td-325 e 2.7-325 tds-325 i-325 i X-325 td-328 i-M3 2.3-M3 3.0-M3 3.2
oe: 32411124680 -- 32411097164

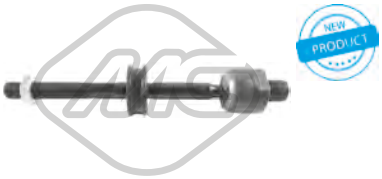

53091 L: 205 mm
tirante assiale [Assale anteriore bilaterale] 316 i-316 g-318 i-318 is-318 tds-318 ti-320 i-323 i 2.5-323 ti-323 i-325 td-325 tds-325 i-328 i-M3 3.0-M3 3.2

oe: 32111139315

04188 Ø 36|50 mm L: 34|71 mm
supporto cambio [bilaterale] 316 i-316 g-318 i-318 is-318 tds-318 ti-320 i-323 i 2.5-323 ti-323 i-325 td-325 tds-325 i-328 i-M3 3.0-M3 3.2

oe: 23711130205 -- 23711131664

04189 Ø 39|50 mm L: 33|68 mm
supporto cambio 316-316 i-318 i-320 i-323 i-324 td-324 d-325 i X-325 i-325 e 2.7

oe: 23711175939 -- 23711130205

04192 Ø 46,5|50 mm L: 34|70 mm
supporto cambio [sul lato del cambio] 315-316 i-316-316 g-318 i-318 is-318 ti-318 tds-320 i-323 i-323 i 2.5-323 ti-324 d-324 td-325 tds-325 td-325 e 2.7-325 i X-325 i-328 i-M3 2.3-M3 3.0-M3 3.2-M3 EVO I 2.3-
oe: 23701138517 -- 22316753316

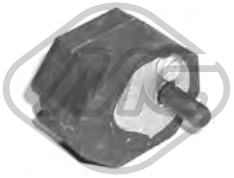

04224 L: 28,5 mm
supporto cambio 316 i-320 i-323 i-324 td-324 d-325 i-325 i X-325 e 2.7

oe: 24711128372

04348
supporto cambio [anteriore] 320 i-325 i

oe: 24701138427

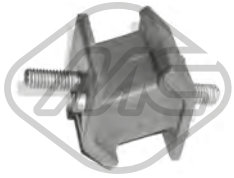

04349
supporto cambio [Dx] 320 i-325 i

oe: 24701138428

05791 L: 26 mm
boccole barra comando cambio 316-316 i-316 g-318 i-318 is-318 ti-318 tds-320 i-323 ti-323 i-323 i 2.5-324 d-324 td-325 e 2.7-325 i-325 i X-M3 2.3

oe: 25117519669 -- 25111220832

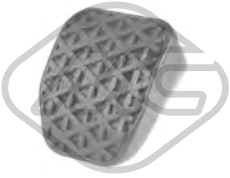

04230 L: 75 mm
copripedale freno e frizione 316 i-316 g-318 i-318 is-318 tds-318 ti-320 i-323 i 2.5-323 ti-323 i-325 td-325 tds-325 i-328 i-M3 3.0-M3 3.2

oe: 35211160422

00090
supporto marmitta 316 i-318 i-318 is-320 i-325 i X-325 i-325 e 2.7-M3 2.3-M3 EVO I 2.3-M3 EVO II 2.5

oe: 18211105677

00366 Ø 31 mm Ø 59.5 mm
supporto marmitta

oe: 18211245113

02416
supporto marmitta 316 i-316 g-318 i-318 is-318 tds-318 ti-320 i-323 i 2.5-323 ti-323 i-325 td-325 tds-325 i-328 i-M3 3.0-M3 3.2

oe: 18301703634

02430
supporto marmitta 315-316 i-316-318 i-318 is-320 i-323 i-324 d-324 td-325 e 2.7-325 i X-325 tds-325 td-325 i-M3 2.3-M3 EVO I 2.3-M3 EVO II 2.5

oe: 18211712838 -- 18211176424

02745
supporto marmitta [centro] 316 i-316 g-318 i-318 is-318 tds-318 ti-320 i-323 i 2.5-323 ti-323 i-325 td-325 tds-325 i-328 i-M3 3.0-M3 3.2

oe: 18211745426

02747
supporto marmitta [posteriore] 316 i-316 g-318 i-318 is-318 tds-318 ti-320 i-323 i 2.5-323 ti-323 i-325 td-325 tds-325 i-328 i-M3 3.0-M3 3.2

oe: 18211723101

05792
supporto marmitta 316 i-318 i-318 is-318 tds-325 tds-325 td

oe: 18211723647

05804
supporto marmitta 316 i-316 g-318 i-318 is-318 ti-325 tds-325 td

oe: 17111113699

02055
pompa tergicristalli 316-316 i-318 i-320 i-324 d-325 i X-325 i-325 e 2.7

oe: 61661368589 -- 61661367616

02059
pompa tergicristalli 316 g-316 i-318 i-318 tds-318 ti-320 i-323 i-323 ti-325 tds-328 i

oe: 67126938620

02075
pompa lavafari 316 i-316 g-318 i-318 is-318 tds-318 ti-320 i-323 ti-323 i 2.5-323 i-325 td-325 tds-328 i-M3 3.2

oe: 67126973097

50146 L: 780 mm
sensore velocità ruota - ABS Sensore passivo [Assale post. bilaterale] 316 i-316 g-318 i-318 is-318 tds-318 ti-320 i-323 i 2.5-323 ti-323 i-325 td-325 tds-325 i-328 i-M3 3.0-M3 3.2
oe: 34521163028 -- 34521182067

50148 L: 750 mm
sensore velocità ruota - ABS Sensore passivo [Assale anteriore bilaterale] 316 i-316 g-318 i-318 is-318 tds-318 ti-320 i-323 i 2.5-323 ti-323 i-325 td-325 tds-325 i-328 i-M3 3.0-M3 3.2
oe: 34521165519 -- 34521163188

84093 L: 1541/1459 mm
cavo starter 316 i-316 g-318 i-318 tds-318 is-318 ti-320 i-323 i-323 ti-323 i 2.5-325 tds-325 i-325 td-328 i-M3 3.2

oe: 51231827318 -- 51231817624

© INDUSTRIAL METALCAUCHO, S.L.U.

SISTEMA DI RAFFREDDAMENTO

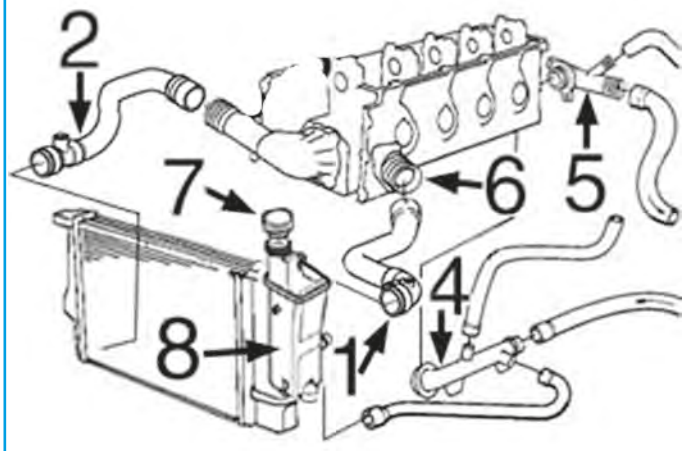

benzina 316i (1.6) - 316i (1.9) - 316i - 318i (M43): versione senza SCAMBIATORE di calore acqua-olio

1	09490	manicotto superiore radiatore
2	09491	manicotto inferiore radiatore
4	03896	beccuccio in plastica testata (laterale)
5	03895	beccuccio in plastica testata (posteriore)
6	03894	beccuccio uscita acqua termostato
7	03580	tappo vaschetta espansione 2,0 bar
8	03911	vaschetta espansione con beccuccio laterale
	03930	vaschetta espansione senza beccuccio laterale

C16M3397CAP1 BMW serie 3 (E46) 02/1998 - 04/2005

SISTEMA DI RAFFREDDAMENTO

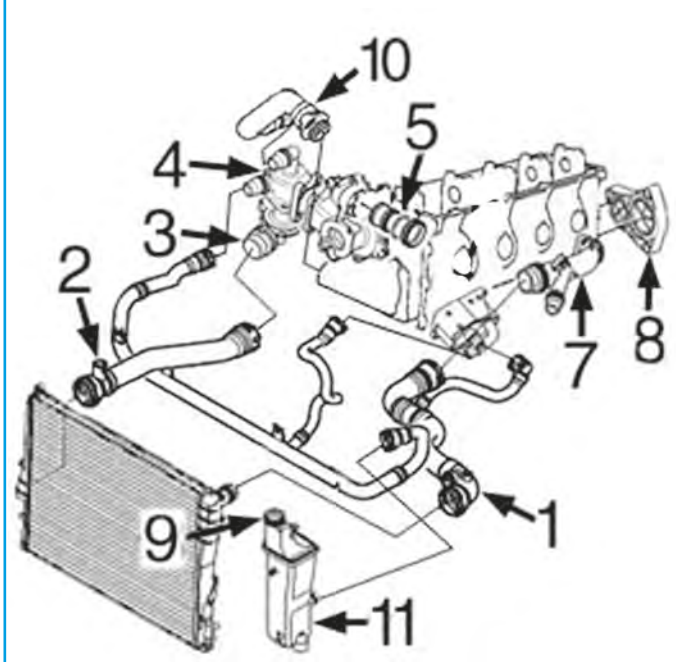

benzina 316i - 318i (N40-N42-N45-N46): versione con SCAMBIATORE di calore acqua-olio

1	09492	manicotto superiore radiatore
2	09493	manicotto inferiore radiatore
3	03822	flangia con termostato 1.6-1.8 N45
	03825	flangia con termostato 1.6-1.8 N42-N46
4	03915	scatola temostato
5	05290	raccordo connessione pompa acqua
7	03909	raccordo uscita acqua monoblocco
8	03910	flangia in plastica posteriore testata
9	03580	tappo vaschetta espansione 2.0 bar
10	09498	manicotto dalla scatola acqua al monoblocco
11	03911	vaschetta espansione con beccuccio laterale
	03930	vaschetta espansione senza beccuccio laterale

C16M3397CAP2 BMW serie 3 (E46) 02/1998 - 04/2005

© INDUSTRIAL METALCAUCHO, S.L.U.

SISTEMA DI RAFFREDDAMENTO

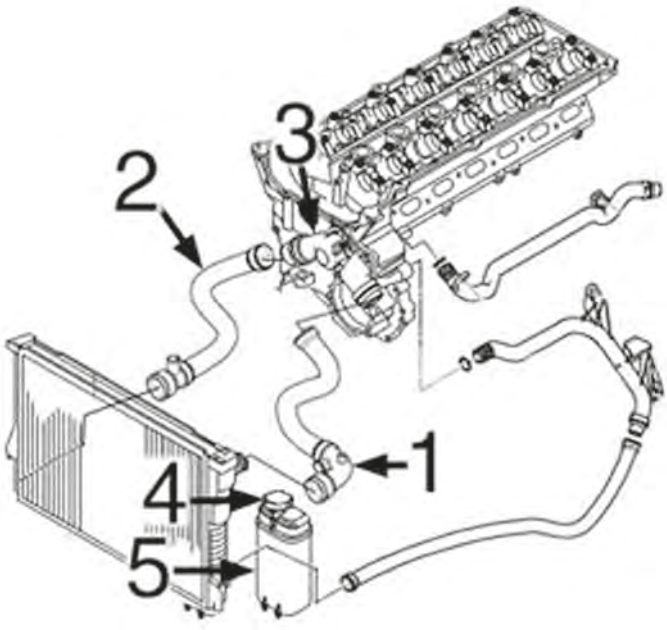

benzina 320i - 323i - 325i - 328i:

1	09494	manicotto superiore radiatore
2	09495	manicotto inferiore radiatore
3	03824	flangia con termostato
4	03580	tappo vaschetta espansione 2,0 bar
5	03911	vaschetta espansione con beccuccio laterale
	03930	vaschetta espansione senza beccuccio laterale

C16M3397CAP3 BMW serie 3 (E46) 02/1998 - 04/2005

SISTEMA DI RAFFREDDAMENTO

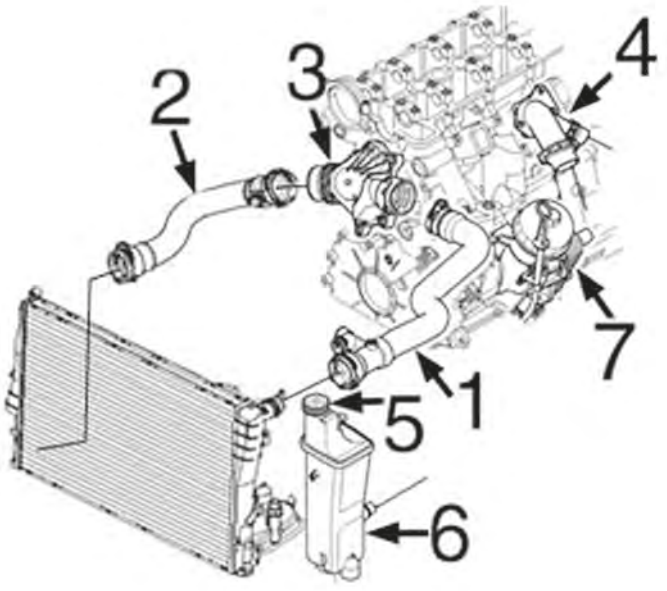

Diesel 318d - 320d:

1	09496	manicotto superiore radiatore
2	09497	manicotto inferiore radiatore
3	03821	flangia con termostato 85CV-100CV fino al '03
	03932	flangia con termostato 85CV dal '03-, 90CV-105CV 110CV-120CV
4	03912	raccordo in plastica nel monoblocco
5	03580	tappo vaschetta espansione 2,0 bar
6	03911	vaschetta espansione con beccuccio laterale
	03930	vaschetta espansione senza beccuccio laterale
7	05922	scambiatore di calore di 1 uscita
	05923	scambiatore di calore di 2 uscite

C16M3397CAP4 BMW serie 3 (E46) 02/1998 - 04/2005

© INDUSTRIAL METALCAUCHO, S.L.U.

SFIATO OLIO MOTORE

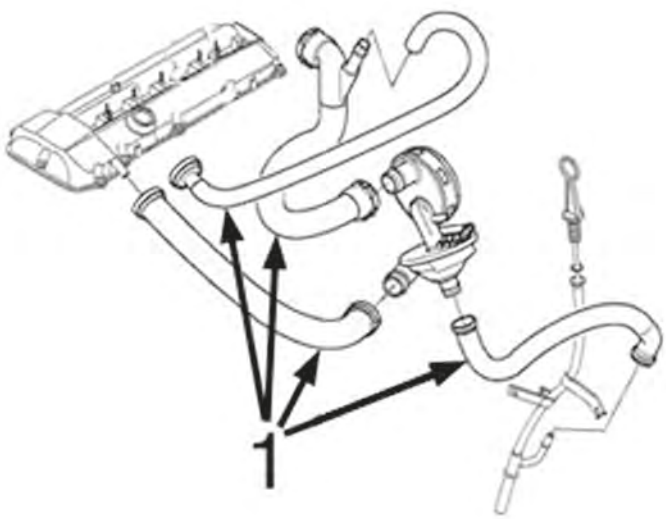

motore benzina 320i-323i-325i-328i-330i:

1 09489 kit 4 manicotti di sfiato 320i-323i-325i- -328i-330i

C16M3397DESVP1 BMW serie 3 (E46) 02/1998 - 04/2005

03580 Pressione [bar]: 2
tappo vaschetta acqua 316 i-316 Ci-316 ti-318 Ci-318 i-318 ti-320 Ci-320 d-320 i-323 Ci-323 i-325 ti-325 Ci-325 i-325 xi-328 i-328 Ci-330 Ci-330 i-330 xi-M3-M3 3.2
oe: 17110152374 -- 17111712669

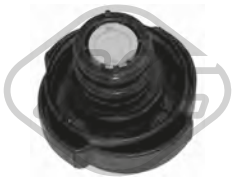

03707 Pressione [bar]: 1.4
tappo vaschetta acqua 318 d-318 td-320 Cd-320 td-320 d-330 Cd-330 d-330 xd

oe: 17111742232

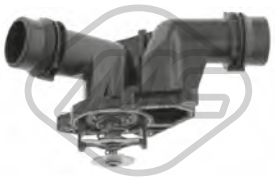

03821
flangia termostato 85 °C 318 d-320 d

oe: 11532247019

03822
flangia termostato 95 °C 316 i-316 Ci-316 ti-318 i

oe: 11517500597

03824
flangia termostato 97 °C 320 i-320 Ci-323 i-323 Ci-325 ti-325 i-325 Ci-325 xi-328 Ci-328 i-330 Ci-330 i-330 xi

oe: 11537509227 -- 11531437040

03825
flangia termostato 105 °C 316 i-316 ti-318 Ci-318 i-318 ti

oe: 11537510959

03894
beccuccio testata 316 i-316 Ci-318 i-318 Ci

oe: 11531743329

03895
beccuccio testata [Testa a cilindro sul lato del cambio posteriore] 316 i-316 Ci-316 ti-318 Ci-318 i-318 ti

oe: 11531708808

03896
beccuccio testata 316 i-316 Ci-318 i-318 Ci

oe: 11531709232

03901
flangia termostato 95 °C 316 i-316 Ci

oe: 11531739755 -- 11531247125

03909
raccordo uscita acqua monoblocco 316 i-316 Ci-316 ti-318 Ci-318 i-318 ti

oe: 11537505055 -- 11537560130

03911
vaschetta espansione 316 i-316 Ci-316 ti-318 Ci-318 d-318 i-318 ti-320 Ci-320 d-320 i-323 i-323 Ci-325 Ci-325 ti-325 i-325 xi-328 Ci-328 i-330 Ci-330 i-330 xi

oe: 17117573751 -- 17132247553

03912
flangia monoblocco motore 318 d-318 td-320 Cd-320 td-320 d-330 Cd-330 d-330 xd

oe: 11122247744 -- 11127806196

03915
scatola termostato 316 i-316 Ci-316 ti-318 Ci-318 td-318 i-318 ti-318 d

oe: 11517572859 -- 11517506576

03930
vaschetta espansione 316 i-316 Ci-318 d-318 td-318 Ci-318 i-320 Cd-320 td-320 d-330 Cd-330 d-330 xd

oe: 17137787040 -- 17117573780

03932
flangia termostato 88 °C 318 d-318 td-320 Cd-320 d-320 td-330 Cd-330 d-330 xd

oe: 11517805811 -- 11517789014

03953
manicotto acqua 320 i-320 Ci-323 i-323 Ci-325 ti-325 Ci-325 i-325 xi-328 i-328 Ci-330 i-330 xi-330 Ci

oe: 11531436410

05290
raccordo connessione pompa acqua 316 i-316 Ci-316 ti-318 Ci-318 i-318 ti

oe: 11517502394 -- 11517542128

09490
manicotto radiatore [Sx in alto] 316 i-316 Ci-318 i-318 Ci

oe: 11531436407

09491
manicotto radiatore [inferiore] 316 i-316 Ci-318 i-318 Ci

oe: 11531436409

09492
manicotto radiatore [Sx in alto] 316 i-318 i

oe: 17127520668 -- 17127507748

09493
manicotto radiatore [Dx in basso] 316 i-318 i

oe: 17127516416 -- 17127507749

09494
manicotto radiatore [Sx in alto] 320 i-320 Ci-323 i-323 Ci-325 ti-325 i-325 Ci-325 xi-328 Ci-328 i

oe: 17127510952 -- 11531436406

09495
manicotto radiatore [Dx in basso] 320 i-320 Ci-323 i-323 Ci-325 ti-325 i-325 Ci-325 xi-328 Ci-328 i-330 Ci-330 i-330 xi

oe: 11531436408

09496
manicotto radiatore [Superiore] 318 d-320 d

oe: 11532249778 -- 11532247307

09497
manicotto radiatore [inferiore] 318 d-320 d

oe: 11537789718

09498
manicotto acqua 316 i-316 Ci-316 ti-318 Ci-318 i

oe: 11537572158

© INDUSTRIAL METALCAUCHO, S.L.U.

30245
vaschetta espansione 316 i-316 Ci-316 ti-318 Ci-318 d-318 ti-318 i-320 Ci-320 td-320 Cd-320 d-320 i-323 Ci-323 i-325 Ci-325 ti-325 i-325 xi-328 Ci-328 i-330 Ci-330 Cd-330 d-330 i-330 xd-330 xi
oe: 17111436251

57500 Pressione [bar]: 2.0
tappo vaschetta acqua [Assale anteriore] 316 i-316 Ci-316 ti-318 td-318 Ci-318 ti-318 i-320 Ci-320 Cd-320 i-323 i-323 Ci-325 ti-325 i-325 Ci-325 xi-328 Ci-328 i-330 Ci-330 i-330 xi-M3
oe: 17137516004 -- 17117639021

03993
manicotto sfiato motore 316 i-316 Ci-316 ti-318 Ci-318 ti-318 i
oe: 11127510428

35005
manicotto sfiato motore 316 i-316 Ci-318 i
oe: 11151247743 -- 11151739231

35006
manicotto sfiato motore 316 i-316 ti-318 Ci-318 i-318 ti
oe: 11157503523

35007
manicotto sfiato motore 316 i-316 ti-318 Ci-318 i-318 ti
oe: 11157503524

35008
manicotto sfiato motore 316 i-316 ti-318 Ci-318 i-318 ti
oe: 11157511341

35009
manicotto sfiato motore 316 i-316 ti-318 Ci-318 i-318 ti
oe: 11157513903

35010 L: 380 mm
manicotto sfiato motore 320 i-320 Ci-323 Ci-323 i-328 i-328 Ci
oe: 11157520035 -- 11617500021

35013 Ø 10 mm Ø 17 mm L: 265 mm
manicotto sfiato motore 320 i-320 Ci-323 i-323 Ci-325 ti-325 i-325 Ci-325 xi-328 Ci-328 i-330 Ci-330 i-330 xi
oe: 11157532629

35014
manicotto sfiato motore [inferiore] 320 i-320 Ci-323 i-323 Ci-325 ti-325 i-325 Ci-325 xi-328 Ci-328 i-330 Ci-330 i-330 xi
oe: 11151437641 -- 11157532649

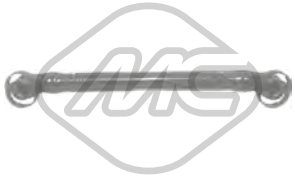

35026
manicotto sfiato motore M3-M3 3.2
oe: 11157831311

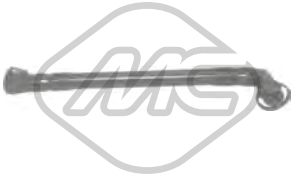

35027
manicotto sfiato motore 320 i-320 Ci-323 i-323 Ci-325 ti-325 i-325 Ci-325 xi-328 Ci-328 i-330 Ci-330 i-330 xi
oe: 11611432559

35028
manicotto sfiato motore 320 i-320 Ci-323 Ci-323 i-328 i
oe: 11611440317 -- 11611432560

35029
manicotto sfiato motore 320 i-320 Ci-323 i-323 Ci-325 ti-325 i-325 Ci-325 xi-328 Ci-328 i-330 Ci-330 i-330 xi
oe: 11617504535

35030
manicotto sfiato motore 320 i-320 Ci-323 i-323 Ci-325 ti-325 i-325 Ci-325 xi-328 Ci-328 i-330 Ci-330 i-330 xi
oe: 11617504536

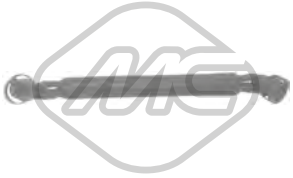

35032
manicotto sfiato motore 320 i-320 Ci-323 i-323 Ci-325 ti-325 i-325 Ci-325 xi-328 Ci-328 i-330 Ci-330 i-330 xi
oe: 11617533398

35033
manicotto sfiato motore 320 i-320 Ci-323 i-323 Ci-325 ti-325 i-325 Ci-325 xi-328 Ci-328 i-330 Ci-330 i-330 xi
oe: 11617533399

© INDUSTRIAL METALCAUCHO, S.L.U.

35039
manicotto sfiato motore M3

oe: 11617831930

35074
separatore olio motore 318 d-320 d

oe: 11122249678 -- 11127791552

35075
separatore olio motore 330 d-330 xd

oe: 11127789822 -- 11127793163

35076
separatore olio motore 330 d-330 xd

oe: 11127793164

35077
separatore olio motore 318 d-318 td-320 Cd-320 d-320 td

oe: 11127799224

35078
separatore olio motore 330 d-330 Cd-330 xd

oe: 11127799225

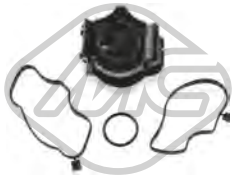

35079
separatore olio motore 330 d-330 Cd-330 xd

oe: 11127799366

35080
separatore olio motore 318 d-318 td-320 Cd-320 d-320 td

oe: 11127799367

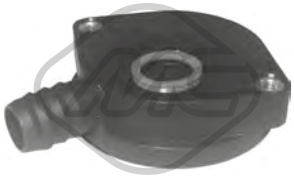

35086
kit valvola vapore motore 316 i-316 Ci-318 i-318 Ci

oe: 11157501567 -- 11151247133

35090
separatore olio motore 320 i-320 Ci-323 i-323 Ci-325 ti-325 i-325 Ci-325 xi-328 i-328 Ci-330 Ci-330 i-330 xi

oe: 11611432558 -- 11617501566

35091
separatore olio motore 316 i-316 ti-318 Ci-318 i-318 ti

oe: 11617503520

35094
kit valvola vapore motore 316 i-316 ti-318 Ci-318 i-318 ti

oe: 11617516007

35100
kit valvola vapore motore 320 i-320 Ci-323 i-323 Ci-325 ti-325 i-325 Ci-325 xi-328 Ci-328 i-330 Ci-330 i-330 xi

oe: 11617533400

03747
tappo olio motore 316 i-316 Ci-316 ti-318 Ci-318 d-318 i-318 td-318 ti-320 Ci-320 Cd-320 td-320 i-320 d-323 Ci-323 i-325 ti-325 Ci-325 i-325 xi-328 i-328 Ci-330 Ci-330 Cd-330 xi-330 d-330 i-330 xd
oe: 11127500568 -- 11121747157

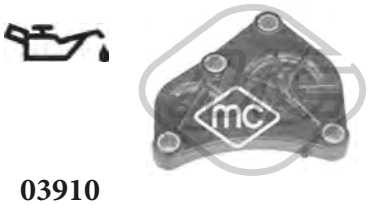

03910
tappo posteriore testata [posteriore] 316 i-318 i

oe: 11537505411

00678 Dimensioni filettatura: 12x150
tappo coppa olio 316 i-316 Ci-318 i-318 Ci-320 Ci-320 i-323 i-323 Ci-325 Ci-325 i-325 xi-325 ti-328 Ci-328 i-330 Ci-330 i-330 xi

oe: 11137535106 -- 11131273093

02667 Dimensioni filettatura: M14 x 1,5
tappo coppa olio 316 i-316 ti-318 Ci-318 i-318 ti-320 Cd-320 td-320 d-320 Ci-320 i-325 Ci-325 i-325 ti-325 xi-330 Ci-330 Cd-330 d-330 i-330 xd-330 xi

oe: 24111423591 -- 24117533937

© INDUSTRIAL METALCAUCHO, S.L.U.

04179 Dimensioni filettatura: M12 x 1,5
tappo coppa olio 316 i-316 Ci-316 ti-318 Ci-318 ti-318 i

oe: 07119903199

05922
scambiatore di calore 318 d-320 d

oe: 11427787698

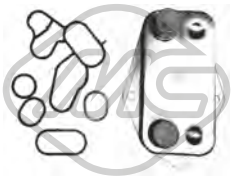

05923
scambiatore di calore 318 d-320 d

oe: 11422247015

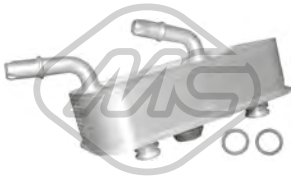

06358 L: 200 mm
scambiatore di calore 316 i-316 Ci-316 ti-318 Ci-318 d-318 i-318 td-318 ti-320 Ci-320 Cd-320 i-320 td-320 d-323 i-323 Ci-325 ti-325 Ci-325 xi-325 i-328 Ci-328 i-330 Ci-330 Cd-330 xi-330 xd-330 d-330 i-M3-M3
oe: 17221436258 -- 17227505826

06361 L: 96 mm
scambiatore di calore 316 i-316 Ci-316 ti-318 Ci-318 i-318 ti

oe: 7508967 -- 11427508967

35723
termostato raffreddamento 80 °C 316 i-316 Ci-316 ti-318 Ci-318 i-318 ti-320 Ci-320 i-323 Ci-323 i-325 Ci-325 i-325 ti-325 xi-328 i-328 Ci-330 Ci-330 i-330 xi
oe: 17111437362

03025
manicotto radiatore 325 xi-330 xi

oe: 11537502000

09489
kit manicotti sfiato olio 320 i-320 Ci-323 i-323 Ci-325 ti-325 i-325 Ci-325 xi-328 Ci-328 i-330 Ci-330 i-330 xi

oe: 11617504535 -- 11151437641

93076 Tipo funzionamento: elettro-pneumatico
valvola EGR 318 d-318 td-320 Cd-320 td-320 d-330 Cd-330 d-330 xd

oe: 11742247906 -- 11747796634

33011
tubo flessibile carburante 318 d-318 td-320 Cd-320 td-320 d

oe: 13532248152 -- 13532248152

35697
valvola sfiato 320 i-320 Ci-323 i-323 Ci-325 ti-325 i-325 Ci-325 xi-328 Ci-328 i-330 Ci-330 i-330 xi

oe: 13901748875 -- 13901744150

57834 Ø 20,50|7,7 mm Ø 15,0|23 mm
boccola iniettori 330 d-330 xd

oe: 13537785722

SISTEMA DI ALIMENTAZIONE ARIA e TURBO

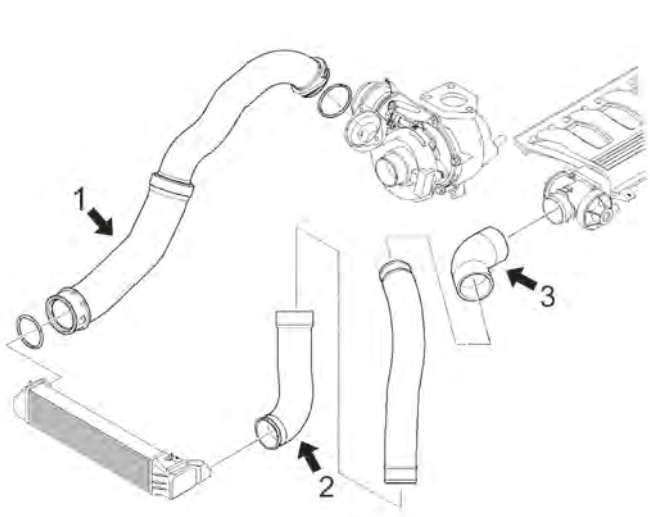

C16M3397TURBOP1 BMW serie 3 (E46) 02/1998 - 04/2005

motore 318d - 320d di 116, 136, 150, 184 e 204CV

1	09588	manicotto destro intercooler 116-136-150CV
2	09601	manicotto sinistra intercooler 116-136-150CV
3	09599	manicotto flessibile 184-204CV (330d)
	09602	manicotto flessibile 116-136-150CV (318d-320d)

07719
manicotto turbo 318 d-320 d-320 td

oe: 11617799394 -- 11612247324

09588
manicotto turbo [Dx] 318 d-318 td-320 Cd-320 td-320 d

oe: 11617786865

09589
manicotto flessibile 320 d-320 td

oe: 11617785063 -- 11617799393

09599
manicotto turbo 330 d-330 xd

oe: 11612247903 -- 11617799389

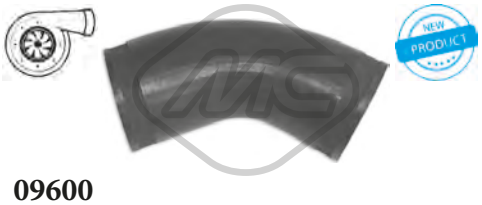

09600
manicotto flessibile 318 d-320 d

oe: 11617780009 -- 11612247322

09601
manicotto turbo [Sx] 318 d-318 td-320 Cd-320 d-320 td

oe: 11617791393 -- 11617799397

09602
manicotto flessibile 318 d-318 td-320 Cd-320 d-320 td

oe: 11617799397 -- 11617791393

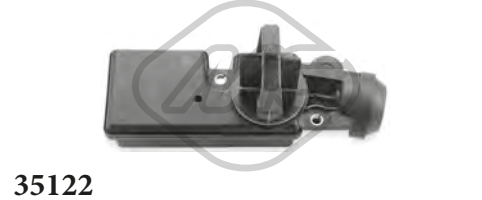

35122
valvola controllo aria 320 i-320 Ci-323 Ci-323 i-328 i-328 Ci

oe: 11611432557 -- 11611440049

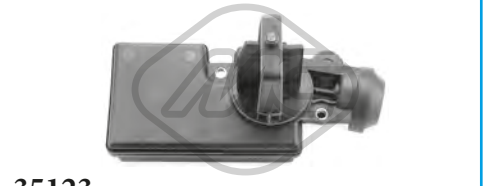

35123
valvola controllo aria 330 i-330 Ci-330 xi

oe: 11617544805 -- 11617502275

© INDUSTRIAL METALCAUCHO, S.L.U.

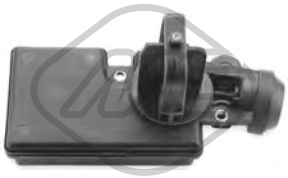

35124
valvola controllo aria 320 i-320 Ci-325 ti-325 i-325 Ci-325 xi

oe: 11617502269 -- 11617544806

92142
tubo lubrificazione turbo 318 d-320 Cd-320 td-320 d

oe: 11422247302

92143
tubo lubrificazione turbo 330 d-330 xd

oe: 11422247915

92145
tubo lubrificazione turbo 330 d-330 Cd-330 xd

oe: 11427791477

SOSPENSIONE ANTERIORE e SUPPORTI MOTORE

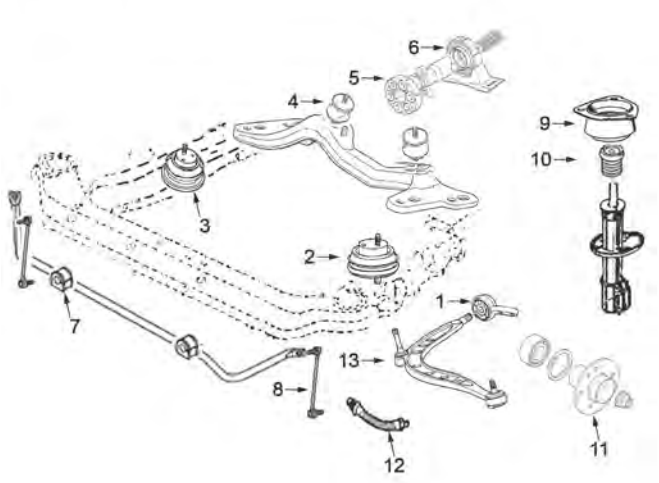

motore benzina 316i - 318i - 320i - 323i - 325i - 328i - 330i e motore diesel 318d - 320d - 330d:

1	04255	kit silentblock riparazione bracci anteriori (destro + sinistro)
2	04780	supporto motore sinistro 316i N40-N42-N45-N46, 318i N42-N46 e 318d-320d
	05511	supporto motore sinistro 316i 1.6-1.9, 318i M43
	05512	supporto motore sinistro 330d
	05780	supporto motore sinistro 320i-323i-325i-328i-330i
3	05511	supporto motore destro 316i tutti, 318i M43-N42-N46 e 318d-320d
	05512	supporto motore destro 330d
	05780	supporto motore destro 320i-323i-325i-328i-330i
4	04188	supporto cambio 320i-323i-325i-328i-330i-330d 2x4
	04192	supporto cambio 316i-318i-318d-320d 2x4
	05816	supporto cambio tutti tipi con trazione 4x4
5	00926	giunto trasmissione 320i-323i-325i-328i-330i cambio automatico e 318d-320d
	00927	giunto trasmissione 316i-318i tutti e 320i-323i-325i-328i-330i cambio manuale
	04346	giunto trasmissione 330d cambio manuale
	04347	giunto trasmissione 330d cambio automatico
6	04251	supporto trasmissione con cuscinetto (Ø30mm), prodotto in acciaio
	05466	supporto trasmissione con cuscinetto (Ø30mm), prodotto in allumi-nio
	05803	supporto trasmissione con cuscinetto (Ø30mm)
7	05796	boccola barra stabilizzatrice da 23, 0 mm
	05818	boccola barra stabilizzatrice da 21, 5 mm
8	04341	bielletta barra stabilizzatrice
9	04228	supporto ammortizzatore anteriore fino al 11/'03
	06069	supporto ammortizzatore anteriore dal 11/'03-
10	05795	tampone ammortizzatore anteriore in poliuretano 90mm
11	90111	mozzo ruota anteriore con cuscinetto
12	96021	tubo freno anteriore
13	52014	braccio sospensione anteriore destro
	52018	braccio sospensione anteriore sinistro

© INDUSTRIAL METALCAUCHO, S.L.U.

SOSPENSIONE POSTERIORE

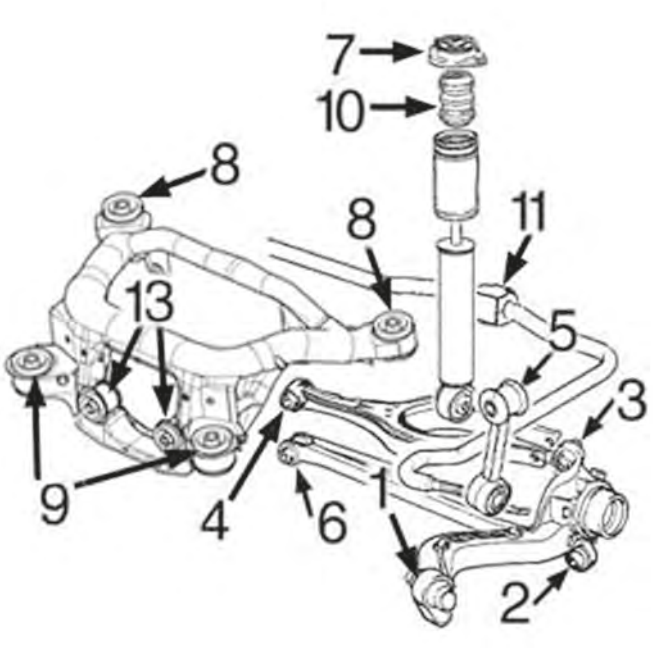

tutti i modelli:

1	05786	silentblock anteriore con montante sospensione
2	04257	silentblock inferiore con montante sospensione
3	05071	silentblock superiore con montante sospensione
4	05070	silentblock interno braccio superiore posteriore
5	05801	bielletta barra stabilizzatrice
6	04258	silentblock interno braccio inferiore posteriore
7	05785	supporto superiore ammortizzatore posteriore
8	05799	silentblock posteriore ponte posteriore
9	05800	kit silentblock anteriori ponte posteriore Dx+Sx
10	05798	tampone ammortizzatore posteriore in poliuretano
11	05850	boccola barra stabilizzatrice posteriore
13	05868	silentblock anteriore ponte posteriore (interno)

C16M3397SOPTP1 BMW serie 3 (E46) 02/1998 - 04/2005

02676
supporto motore [anteriore] 320 i-320 Ci-323 i-323 Ci-325 ti-325 i-325 Ci-328 i-328 Ci-330 Ci-330 i

oe: 11811141377 -- 11811137775

04780
supporto motore [Sx] 316 i-318 d-318 i-320 d

oe: 22116779971 -- 22116785583

05511
supporto motore [Dx] 316 i-316 Ci-316 ti-318 Ci-318 d-318 i-318 td-318 ti-320 Ci-320 Cd-320 td-320 d-320 i

oe: 22116771360 -- 22116779972

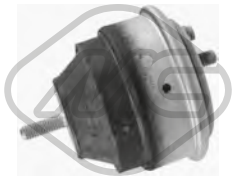

05512
supporto motore [Dx] 330 d-330 Cd

oe: 22116765186 -- 22116750109

05780
supporto motore [posteriore] 320 i-320 Ci-323 i-323 Ci-325 ti-325 i-325 Ci-328 i-328 Ci-330 Ci-330 i

oe: 11811139883 -- 22116779970

57659
supporto motore [Dx] 318 d-318 td-320 Cd-320 d-320 td

oe: 22116771362

04020 Ø 12 mm Ø 40,5 mm
silentblock braccio sospensione [Assale anteriore inferiore] 325 xi-330 xi-M3-M3 3.2

oe: 98AG3063AE -- 1061570

04253 Ø 14 mm Ø 66 mm L: 76 mm
silentblock braccio sospensione [Assale anteriore inferiore] 325 xi

oe: 31129071085

04255
kit silentblocks riparazione braccio anteriore [Assale anteriore inferiore] 316 i-316 Ci-316 ti-318 Ci-318 d-318 ti-318 i-318 td-320 td-320 Ci-320 i-320 Cd-320 d-323 i-323 Ci-325 ti-325 i-325 Ci-328 Ci-328 i-330
oe: 31126777850 -- 31126756063

© INDUSTRIAL METALCAUCHO, S.L.U.

04257 Ø 12 mm Ø 45.2 mm
silentblock [inferiore] 316 i-316 Ci-316 ti-318 Ci-318 i-318 td-318 d-318 ti-320 Ci-320 d-320 td-320 Cd-320 i-323 Ci-323 i-325 ti-325 Ci-325 i-325 xi-328 Ci-328 i-330 xi-330 Cd-330 xd-330 i-330 Ci-330
oe: 33326771828 -- 33321136311

04258 Ø 12 mm Ø 35.5 mm
silentblock braccio sospensione [inferiore] 316 i-316 Ci-316 ti-318 Ci-318 d-318 i-318 td-318 ti-320 Ci-320 Cd-320 i-320 td-320 d-323 i-323 Ci-325 ti-325 Ci-325 xi-325 i-328 Ci-328 i-330 Ci-330 Cd-330 xi-330 xd-
oe: 33321138383 -- 33326770824

04341 L: 270 mm
bielletta barra stabilizzatrice [Assale anteriore] 316 i-316 Ci-316 ti-318 Ci-318 d-318 ti-318 i-318 td-320 Ci-320 i-320 Cd-320 d-320 td-323 Ci-323 i-325 ti-325 Ci-325 i-328 i-328 Ci-330 Cd-330 Ci-330 d-330
oe: 31351095694 -- 31356780847

05070 Ø 12 mm Ø 36 mm
silentblock braccio sospensione [interno] 316 i-316 Ci-316 ti-318 Ci-318 d-318 i-318 td-318 ti-320 Ci-320 Cd-320 i-320 td-320 d-323 i-323 Ci-325 ti-325 Ci-325 xi-325 i-328 Ci-328 i-330 Ci-330 Cd-330 xi-330 xd-
oe: 33321092247

05071 Ø 12 mm Ø 45 mm
silentblock [Superiore] 316 i-316 Ci-316 ti-318 Ci-318 d-318 i-318 td-318 ti-320 Ci-320 Cd-320 i-320 td-320 d-323 i-323 Ci-325 ti-325 Ci-325 xi-325 i-328 Ci-328 i-330 Ci-330 Cd-330 xi-330 xd-330 d-330
oe: 33313418342 -- 33313400023

05072 Ø 24,5 mm L: 55 mm
boccola barra stabilizzatrice [Assale anteriore] 316 i-316 Ci-316 ti-318 Ci-318 d-318 i-318 td-318 ti-320 Ci-320 Cd-320 td-320 i-320 d-323 Ci-323 i-325 ti-325 Ci-325 i-325 xi-328 i-328 Ci-330 Ci-330 Cd-330 xi-
oe: 31351095271

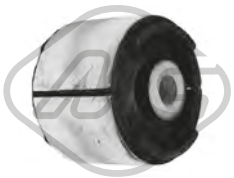

05786 Ø 12 mm Ø 60.7 mm
silentblock [anteriore] 316 i-316 Ci-316 ti-318 Ci-318 d-318 i-318 td-318 ti-320 Ci-320 Cd-320 td-320 i-320 d-323 Ci-323 i-325 ti-325 Ci-325 i-325 xi-328 i-328 Ci-330 Ci-330 Cd-330 d-330 i-330 xd-330 xi
oe: 33326770786 -- 33321097009

05796 Ø 23 mm L: 55 mm
boccola barra stabilizzatrice [Assale anteriore] 316 i-316 Ci-316 ti-318 Ci-318 d-318 i-320 Ci-320 Cd-320 i-320 d-323 i-323 Ci-325 i-325 Ci-328 i-328 Ci-330 Cd-330 Ci-330 d-330 i
oe: 31351096061 -- 31351097179

05799 Ø 20,5 mm Ø 72 mm L: 63 mm
silentblock posteriore sospensione centrale asse posteriore [Assale posteriore] 316 i-316 Ci-316 ti-318 Ci-318 d-318 i-318 td-318 ti-320 Ci-320 Cd-320 td-320 i-320 d-323 Ci-323 i-325 ti-325 Ci-325 i-325 xi-328
oe: 33316770781

05800 Ø 12,5 mm Ø 70 mm L: 66 mm
kit silentblocks supporto ponte [anteriore] 316 i-316 Ci-316 ti-318 Ci-318 d-318 i-318 td-318 ti-320 Ci-320 Cd-320 td-320 i-320 d-323 Ci-323 i-325 ti-325 Ci-325 i-325 xi-328 i-328 Ci-330 Ci-330 Cd-330 d-330 i-330
oe: 33316770784 -- 33316757394

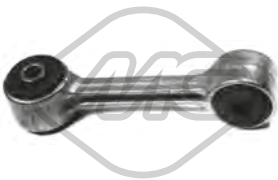

05801 Ø 8,8 mm L: 95 mm
bielletta barra stabilizzatrice [Assale posteriore] 316 i-316 Ci-316 ti-318 Ci-318 d-318 i-318 ti-320 Ci-320 td-320 Cd-320 i-320 d-323 Ci-323 i-325 i-325 ti-325 Ci-325 xi-328 i-328 Ci-330 Ci-330 Cd-330 d-330
oe: 33551094619

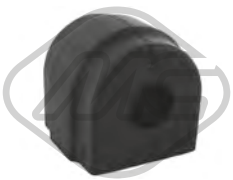

05818 Ø 21,5 mm
boccola barra stabilizzatrice [Assale anteriore] 320 i-320 Ci

oe: 31351094554

05850 Ø 15 mm
boccola barra stabilizzatrice [Assale posteriore] 316 i-316 Ci-316 ti-318 Ci-318 d-318 i-318 td-318 ti-320 Ci-320 Cd-320 td-320 i-320 d-323 Ci-323 i-325 ti-325 Ci-325 i-325 xi-328 i-328 Ci-330 Ci-330 Cd-330 xi-
oe: 33551094550

05868 Ø 47 mm
silentblock ponte [anteriore] 316 i-316 Ci-316 ti-318 Ci-318 d-318 i-318 td-318 ti-320 Ci-320 Cd-320 i-320 td-320 d-323 i-323 Ci-325 ti-325 Ci-325 xi-325 i-328 Ci-328 i-330 Ci-330 Cd-330 xi-330 xd-330 d-330
oe: 33171093175 -- 33176770788

52014 L: 400 mm
braccio sospensione [Assale anteriore Dx] 316 i-316 Ci-318 Ci-318 d-318 i-320 Ci-320 Cd-320 d-320 i-323 Ci-323 i-325 i-325 Ci-325 xi-328 i-328 Ci-330 Ci-330 d-330 Cd-330 xi-330 xd-330 i-M3-M3 3.2
oe: 31122158880 -- 31122157594

52018 L: 360 mm
braccio sospensione [Assale anteriore Sx] 316 i-316 Ci-318 Ci-318 d-318 i-320 Ci-320 Cd-320 d-320 i-323 Ci-323 i-325 i-325 Ci-325 xi-328 i-328 Ci-330 Ci-330 d-330 Cd-330 xi-330 xd-330 i-M3-M3 3.2
oe: 31122158880 -- 31122157594

04228
supporto ammortizzatore [Assale anteriore] 316 i-316 Ci-316 ti-318 Ci-318 i-318 ti-318 d-320 Cd-320 i-320 d-320 Ci-323 Ci-323 i-325 Ci-325 xi-325 ti-325 i-328 Ci-328 i-330 Ci-330 Cd-330 d-330 i-330 xd-330
oe: 31336752735 -- 31336770568

04229
supporto ammortizzatore [Assale anteriore] 328 i

oe: 31331135582 -- 31331092885

© INDUSTRIAL METALCAUCHO, S.L.U.

05127

kit cuffia e tampone poliuretano ammortizzatore [Assale anteriore] 316 i-318 d-318 i-320 d-320 i-323 i-325 i-325 xi-328 i-330 d-330 i-330 xd-330 xi

oe: 31306759454 -- 31331094749

05785

supporto ammortizzatore [Superiore] 316 i-316 Ci-316 ti-318 Ci-318 d-318 ti-318 i-320 td-320 Cd-320 i-320 Ci-320 d-323 Ci-323 i-325 Ci-325 ti-325 i-325 xi-328 i-328 Ci-330 Cd-330 d-330 i-330 xd-330 xi

oe: 33521092362

05795 L: 95 mm

tampone ammortizzatore in poliuretano [Assale anteriore] 316 i-316 Ci-318 Ci-318 i-320 Ci-320 d-320 i-323 Ci-323 i-325 Ci-325 i-328 Ci-328 i-330 Ci-330 d-330 i

oe: 31331094750

05798

tampone ammortizzatore in poliuretano [Assale posteriore] 316 i-316 Ci-318 d-318 Ci-318 i-320 Ci-320 d-320 i-323 Ci-323 i-325 Ci-325 i-325 xi-328 i-328 Ci-330 Ci-330 d-330 i-330 xd-330 xi

oe: 33502290318 -- 33531136395

06069 Ø 14 mm Ø 128|92 mm

supporto ammortizzatore [Assale anteriore] 316 i-316 Ci-316 ti-318 Ci-318 d-318 td-320 Cd-320 d-320 Ci-320 td-320 i-325 Ci-325 ti-325 i-325 xi-330 Cd-330 Ci-330 d-330 i-330 xd-330 xi

oe: 31336760943 -- 31336769582

06260

cuffia tampone ammortizzatore [Assale anteriore bilaterale] 316 i-316 Ci-316 ti-318 Ci-318 d-318 i-318 ti-320 Ci-320 Cd-320 d-320 i-323 Ci-323 i-325 Ci-325 i-328 Ci-328 i-330 Ci-330 d-330 i

oe: 31336778544 -- 31331094751

07208 Ø 14|14,0|28,0 mm Ø 32 mm

supporto ammortizzatore [Assale anteriore bilaterale] 328 i

oe: 31331124508 -- 31331139452

Lunghezza filettatura [mm]: 26

05438 Filetto esterno [mm]: M12x150

colonnetta ruota [anteriore e posteriore] 316 i-316 Ci-316 ti-318 Ci-318 d-318 ti-318 i-318 td-320 d-320 Ci-320 i-320 td-320 Cd-323 i-323 Ci-325 i-325 ti-325 xi-325 Ci-328 i-328 Ci-330 Cd-330 d-330 Ci-330 xi-

oe: 36131126191

Ø 143 mm

90111 H: 65 mm

mozzo ruota [Assale anteriore bilaterale] 316 i-316 Ci-316 ti-318 Ci-318 d-318 i-318 td-318 ti-320 Ci-320 Cd-320 td-320 i-320 d-323 Ci-323 i-325 Ci-325 ti-325 i-328 i-328 Ci-330 Ci-330 Cd-330 d-330 i-330 xd

oe: 31226757024

Ø 135 mm

N° denti: 27

90281 H: 73 mm

mozzo ruota [Assale posteriore] 316 i-316 Ci-318 Ci-318 i-320 Ci-320 i-323 Ci-323 i-325 i-325 Ci-328 i-328 Ci

oe: 33411136180 -- 33411093567

02125 L: 650 mm

segnalatore usura freni [Assale anteriore] 325 xi-330 Cd-330 d-330 Ci-330 i-330 xd-330 xi-M3-M3 3.2

oe: 34356751311

02129 L: 665 mm

segnalatore usura freni [Assale anteriore] 316 i-316 Ci-316 ti-318 Ci-318 d-318 ti-318 i-318 td-320 Cd-320 Ci-320 td-320 d-320 i-323 i-323 Ci-325 ti-325 i-325 Ci-328 Ci-328 i

oe: 34351164371

02135 L: 1420 mm

segnalatore usura freni [posteriore] 316 i-316 Ci-316 ti-318 Ci-318 d-318 i-318 td-318 ti-320 Ci-320 Cd-320 i-320 td-320 d-323 i-323 Ci-325 ti-325 Ci-325 xi-325 i-328 Ci-328 i-330 Ci-330 Cd-330 xi-330 xd-330

oe: 34351164372

74025 Ø 75 mm

cuscinetto ruota [Assale posteriore] 316 i-316 Ci-316 ti-318 Ci-318 d-318 i-318 td-318 ti-320 Ci-320 Cd-320 i-320 td-320 d-323 Ci-323 i-325 Ci-325 ti-325 i-328 Ci-328 i

oe: 33411468747 -- 33412220987

96021 L: 405 mm

tubo freno [Assale anteriore bilaterale] 316 i-318 i-320 i-323 i-325 i-328 i-330 i

oe: 34321155587

Ø 30 - 44 mm

01150 kit **00150**

kit cuffia trasmissione [Assale post. bilaterale lato ruota] 316 i-316 Ci-316 ti-318 Ci-318 d-318 ti-318 td-318 i-320 Ci-320 i

oe: 33217562496 -- 33217529934

Ø 22 - 52 mm

01185 kit **00185**

kit cuffia trasmissione [Assale post. bilaterale lato ruota] 318 d-318 td-320 Cd-320 d-320 td-328 i

oe: 33219067815 -- 33219067813

Ø 31 - 51 mm

01219 kit **00219**

kit cuffia trasmissione [Assale post. bilaterale lato ruota] 318 d-320 Cd-320 td-320 Ci-320 i-320 d-323 Ci-323 i-325 ti-325 i-325 Ci-328 Ci-328 i

oe: 33217572439 -- 33217559967

© INDUSTRIAL METALCAUCHO, S.L.U.

Ø 33 - 54 mm

11064 kit **10064**

kit cuffia trasmissione [sul lato del cambio Assale post. bilaterale lato ruota] 330 Ci-330 i-M3-M3 3.2

oe: 33207546049 -- 33217510625

Ø 15 - 55 mm

01183 kit **00183**

kit cuffia cremagliera sterzo 316 i-316 Ci-316 ti-318 Ci-318 td-318 d-318 i-318 ti-320 Ci-320 td-320 Cd-320 i-320 d-323 i-323 Ci-325 Ci-325 ti-325 xi-325 i-328 Ci-328 i-330 Ci-330 Cd-330 xi-330 xd-330

oe: 32131096910 -- 32131096465

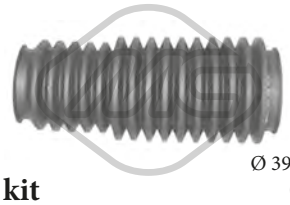

Ø 39 - 52 mm

01305 kit **00305**

kit cuffia cremagliera sterzo [bilaterale] 316 i-316 ti-318 Ci-318 i-318 ti-320 Ci-320 i-320 d-323 i-323 Ci-325 xi-325 i-328 i-328 Ci-330 d-330 i-330 xd

oe: 32136752478 -- 32211139786

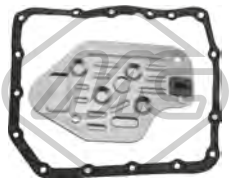

21000 L: 244 mm

filtro cambio automatico 316 i-318 i

oe: 24111218899

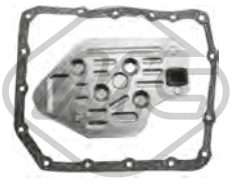

21039

filtro cambio automatico 316 i-318 i

oe: 24111421367 -- 24111218899

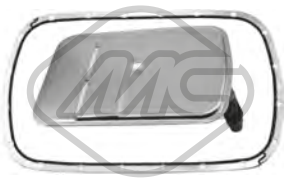

21040

filtro cambio automatico 316 i-316 ti-318 Ci-318 i-318 ti-320 i-320 Ci-323 i-323 Ci-325 ti-325 i-325 Ci-325 xi-328 Ci-328 i-330 Ci-330 xi

oe: 24117557070 -- 24117533699

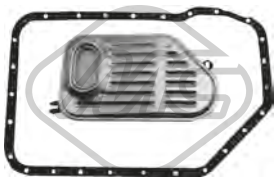

21047

filtro cambio automatico 320 i-320 Ci-323 i-323 Ci-325 ti-325 i-325 Ci-325 xi-328 i-328 Ci-330 Ci-330 i

oe: 24341423376 -- 24101423380

00925 Ø 40 mm Ø 110 mm

giunto trasmissione [anteriore] 316 i-316 Ci-316 ti-318 Ci

oe: 26111207785 -- 26111204294

00926 Ø 12 mm Ø 96 mm

giunto trasmissione 316 ti-316 i-318 Ci-318 ti-318 i-318 d-318 td-320 i-320 Ci-320 td-320 d-320 Cd-323 i-323 Ci-325 Ci-325 ti-325 i-328 i-328 Ci-330 Ci-330 i

oe: 26111229360 -- 26117511454

00927 Ø 12 mm Ø 78 mm

giunto trasmissione 316 i-316 Ci-316 ti-318 Ci-318 i-318 ti-320 Ci-320 i-323 i-323 Ci-325 Ci-325 i-325 ti

oe: 26111227869 -- 26111227410

04251 Ø 30 mm Ø 55 mm

supporto albero trasmissione 316 i-316 Ci-318 i-318 Ci

oe: 26121227997 -- 26121229089

04346

giunto trasmissione [anteriore] 330 d-330 Cd

oe: 26111229754 -- 26117572664

04347 Ø 105 mm

giunto trasmissione 330 d-330 Cd

oe: 26111227690 -- 26111229065

05466 Ø 30 mm

supporto albero trasmissione 316 i-316 Ci-316 ti-318 Ci-318 i-318 ti-320 Ci-320 i-320 d-323 Ci-323 i-325 i-325 ti-325 Ci-328 Ci-328 i-330 Ci-330 i

oe: 26127501257

05803 Ø 30 mm

supporto albero trasmissione [posteriore] 316 i-316 Ci-316 ti-318 Ci-318 d-318 td-318 i-318 ti-320 td-320 d-325 xi-330 xd-330 xi

oe: 26121229682 -- 26121229317

04553 - 5|5 N° alette

puleggia smorzatore con antivibrante 318 d-318 td-320 Cd-320 td-320 d

oe: 11232247565

05480 Ø 168 mm - 4|6 N° alette

puleggia smorzatore con antivibrante 330 d-330 Cd-330 xd

oe: 11238511371 -- 11237786611

05722 Ø 143 - 150 mm - 10 N° alette

puleggia smorzatore con antivibrante 330 d-330 xd

oe: 11232247886 -- 11232247890

© INDUSTRIAL METALCAUCHO, S.L.U.

05723 Ø 173 mm - 4|6 N° alette
puleggia smorzatore con antivibrante 318 d-318 td-320 Cd-320 d-320 td

oe: 11237787304 -- 11237805696

05829 Ø 129 - 194 mm - 4|6 N° alette
puleggia smorzatore con antivibrante 320 i-320 Ci-325 ti-325 i-325 Ci-325 xi-330 Ci-330 i-330 xi

oe: 11237513862

05841 Ø 129 - 194 mm - 5|6 N° alette
puleggia smorzatore con antivibrante 320 i-320 Ci-323 i-323 Ci-325 ti-325 i-325 Ci-325 xi-328 Ci-328 i-330 Ci-330 i-330 xi

oe: 11231438995 -- 11231432471

06207 Ø 145 - 155 mm - 5|5 N° alette
puleggia smorzatore con antivibrante 318 d-320 d

oe: 11232247887

14553 Ø 145 - 155 mm - 5|5 N° alette
kit albero motore con antivibrante 318 d-318 td-320 Cd-320 td-320 d

oe: 11232247565

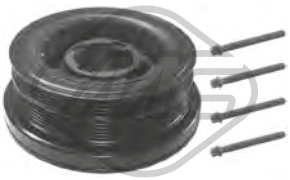

15480 Ø 168 mm - 4|6 N° alette
kit albero motore con antivibrante 330 d-330 Cd-330 xd

oe: 11238511371 -- 11237786611

15723 Ø 173 mm - 4|6 N° alette
kit albero motore con antivibrante 318 d-318 td-320 Cd-320 d-320 td

oe: 11237787304 -- 11237805696

05075 Ø 10 mm Ø 70 mm
cuscinetto tendicinghia 320 i-320 Ci-323 i-323 Ci-325 ti-325 i-325 Ci-325 xi-328 i-328 Ci-330 Ci-330 i-330 xi-M3-M3 3.2

oe: 11281726343 -- 11281748131

05076 Ø 80 mm
cuscinetto tendicinghia 320 i-320 Ci-323 i-323 Ci-325 ti-325 i-325 Ci-325 xi-328 i-328 Ci-330 Ci-330 i-330 xi-M3-M3 3.2

oe: 11281730571 -- 11281738605

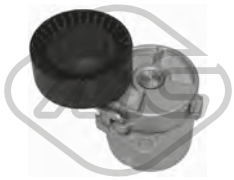

05077 Ø 70 mm
cuscinetto tendicinghia 316 i-316 Ci-316 ti-318 i-318 Ci

oe: 11281247647 -- 11281432104

05078 Ø 70|78 mm
cuscinetto tendicinghia 316 i-316 Ci-316 ti-318 i-318 Ci-320 Ci-320 td-320 Cd-320 d-320 i-323 Ci-323 i-325 xi-325 ti-325 Ci-325 i-328 Ci-328 i-330 Ci-330 xi-330 d-330 i-330 xd-M3-M3 3.2
oe: 11281433571

05745 Ø 60 mm - 7 N° alette
puleggia alternatore 318 d-320 d

oe: 12317790877

06165
kit catena distribuzione 318 d-318 td-320 d-320 Cd-320 td-330 Cd-330 d-330 xd

oe: 13522249852 -- 11318506869

03892
serbatoio liquido servosterzo 316 i-316 Ci-316 ti-318 Ci-318 i-318 ti-320 Ci-320 i-323 Ci-323 i-325 Ci-325 i-325 xi-325 ti-328 Ci-328 i-330 Ci-330 xi-330 i-M3-M3 3.2
oe: 32411124680 -- 32411097164

04188 Ø 36|50 mm L: 34|71 mm
supporto cambio [bilaterale] 316 i-316 Ci-316 ti-318 Ci-318 td-318 d-318 i-318 ti-320 Ci-320 td-320 Cd-320 i-320 d-323 i-323 Ci-325 Ci-325 ti-325 xi-325 i-328 Ci-328 i-330 Ci-330 Cd-330 xi-330 xd-330
oe: 23711130205 -- 23711131664

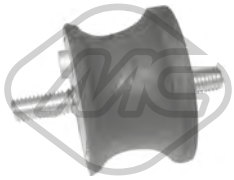

04192 Ø 46,5|50 mm L: 34|70 mm
supporto cambio [sul lato del cambio] 316 i-316 Ci-316 ti-318 Ci-318 d-318 i-318 td-318 ti-320 Ci-320 Cd-320 td-320 i-320 d-323 Ci-323 i-325 i-325 Ci-325 ti-325 xi-328 Ci-328 i-330 Cd-330 xd-330 xi-330 Ci-
oe: 23701138517 -- 22316753316

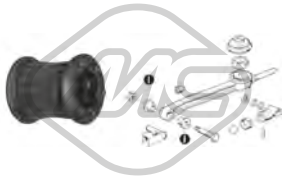

05791 L: 26 mm
boccole barra comando cambio 316 i-316 Ci-316 ti-318 Ci-318 i-318 ti-320 Ci-320 i-323 Ci-323 i-325 Ci-325 i

oe: 25117519669 -- 25111220832

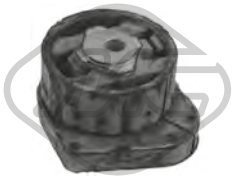

05816
supporto cambio 325 xi-330 xd-330 xi

oe: 22316773693 -- 22316773125

© INDUSTRIAL METALCAUCHO, S.L.U.

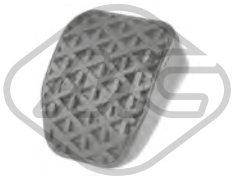

04230 L: 75 mm
copripedale freno e frizione 316 i-316 Ci-316 ti-318 Ci-318 d-318 i-318 td-318 ti-320 Ci-320 Cd-320 i-320 td-320 d-323 i-323 Ci-325 ti-325 Ci-325 xi-325 i-328 Ci-328 i-330 Ci-330 Cd-330 xi-330 xd-330 d-330
oe: 35211160422

02745
supporto marmitta [centro] 316 i-316 Ci-316 ti-318 Ci-318 i-318 ti-320 Ci-320 i-323 Ci-323 i-325 Ci-325 i-325 xi-325 ti-328 Ci-328 i-330 Ci-330 d-330 Cd-330 i-330 xi-330 xd
oe: 18211745426

05835
supporto marmitta [posteriore] 318 d-318 td-320 Cd-320 td-320 d-330 d

oe: 18212248109 -- 18207786468

05837
supporto marmitta [posteriore] 316 i-318 i-320 i

oe: 18207503246 -- 18201732926

05838
supporto marmitta [posteriore] 320 d-330 d

oe: 18207785776 -- 18212247708

02075
pompa lavafari 316 i-316 Ci-316 ti-318 Ci-318 d-318 i-318 td-318 ti-320 Ci-320 Cd-320 i-320 td-320 d-323 i-323 Ci-325 ti-325 Ci-325 xi-325 i-328 Ci-328 i-330 Ci-330 Cd-330 xi-330 xd-330 d-330 i-M3-M3 3.2
oe: 67126973097

97885
tappo vaschetta lavavetri 316 i-316 Ci-316 ti-318 Ci-318 d-318 ti-318 td-318 i-320 Ci-320 Cd-320 i-320 td-320 d-323 i-323 Ci-325 ti-325 Ci-325 xi-325 i-328 i-328 Ci-330 Cd-330 xi-330 Ci-330 d-330 xd-330
oe: 61667264145

50142 L: 981 mm
sensore velocità ruota - ABS Sensore passivo [Assale post. bilaterale] 316 i-316 Ci-316 ti-318 i-318 d-318 Ci-320 i-320 Ci-320 d-323 i-323 Ci-325 Ci-325 i-325 xi-325 ti-328 i-328 Ci-330 xi-330 d-330 i-330 xd-
oe: 34521164652 -- 34521164370

50143 L: 981 mm
sensore velocità ruota - ABS Sensore attivo [Assale post. bilaterale] 316 i-316 Ci-316 ti-318 Ci-318 d-318 ti-318 td-318 i-320 Ci-320 Cd-320 d-320 i-320 td-325 Ci-325 xi-325 ti-325 i-330 xi-330 d-330 i-330
oe: 34526752683

50144 L: 498 mm
sensore velocità ruota - ABS Sensore attivo [Assale anteriore Sx] 316 i-316 Ci-316 ti-318 Ci-318 d-318 i-318 ti-320 Cd-320 Ci-320 td-320 i-320 d-323 i-323 Ci-325 Ci-325 xi-325 i-328 Ci-328 i-330 Ci-330 Cd-
oe: 34526792897 -- 34526752681

50145 L: 498 mm
sensore velocità ruota - ABS Sensore attivo [Assale anteriore Dx] 316 i-316 Ci-316 ti-318 Ci-318 d-318 i-318 ti-320 Cd-320 Ci-320 td-320 i-320 d-323 i-323 Ci-325 Ci-325 xi-325 i-328 Ci-328 i-330 Ci-330 Cd-
oe: 34526792896 -- 34526752682

50147 L: 485 mm
sensore velocità ruota - ABS Sensore passivo [Assale anteriore bilaterale] 316 i-316 Ci-316 ti-318 i-318 Ci-320 Ci-320 d-320 i-323 i-323 Ci-325 Ci-325 i-325 xi-325 ti-328 i-328 Ci-330 Ci-330 xi-330 d-330 i-330
oe: 34521165609 -- 34521164651

50153 L: 660|860 mm
sensore velocità ruota - ABS Sensore attivo [Assale anteriore bilaterale] 316 i-316 Ci

oe: 34526762465

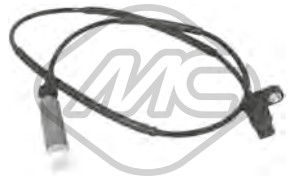

50154 L: 954 mm
sensore velocità ruota - ABS Sensore attivo [Assale post. bilaterale] 316 i-316 Ci

oe: 34526762466

© INDUSTRIAL METALCAUCHO, S.L.U.

02623
manicotto radiatore 320 i-320 i xD-328 i xD-328 i-420 i xD-420 i-428 i xD-428 i

oe: 11537603514

03300
vaschetta espansione 316 i-318 i-320 i xD-320 i-328 i xD-328 i-418 i-420 i-420 i xD-428 i xD-428 i

oe: 17137609469 -- 17137642158

03881 Pressione [bar]: 1,4
tappo vaschetta acqua 320 i-320 i xD-330 e-330 i xD-330 i-335 i-335 i xD-340 i xD-340 i-420 i-420 i xD-430 i xD-430 i-440 i-440 i xD-ActiveHybrid-M3-M4-M4 GTS

oe: 17117639024 -- 17132754264

03913 Pressione [bar]: 1,4
tappo vaschetta acqua 316 d-316 i-318 d xD-318 d-320 i-320 i xD-320 d-320 d xD-325 d-328 i xD-328 i-330 d xD-330 d-335 d xD-335 i-335 i xD-418 d-420 d xD-420 i-420 d-420 i xD-425 d-428 i-428 i xD-430

oe: 17117639020 -- 17117521071

57500 Pressione [bar]: 2.0
tappo vaschetta acqua [Assale anteriore] serie 4 M4

oe: 17137516004 -- 17117639021

97846
manicotto radiatore 318 i-320 i-328 i-330 i-418 i-420 i-430 i

oe: 17127649386 -- 17127640287

97868
manicotto radiatore 320 i-320 i xD-330 i xD-330 i-330 e-420 i-420 i xD-430 i xD-430 i

oe: 64219329645

97870
manicotto radiatore 320 i-320 i xD-330 i xD-330 e-330 i-335 d xD-420 i xD-420 i-430 i-430 i xD

oe: 64219329646

35806
tubo flessibile ventilazione monoblocco [da coprites-tata a separatore olio] 320 i-320 i xD-328 i-328 i xD-420 i-420 i xD-428 i-428 i xD

oe: 11127588417

35810
tubo flessibile ventilazione monoblocco 318 i-320 i xD-320 i-330 i xD-330 e-330 i-418 i-420 i-420 i xD-430 i xD-430 i

oe: 11157623745

35811
tubo flessibile ventilazione monoblocco 318 i-418 i

oe: 8608766 -- 11158608766

97891
tappo olio motore 335 i-335 i xD-435 i-435 i xD-ActiveHybrid

oe: 11127570292 -- 11127588412

97894
tappo olio motore 335 d xD-435 d xD

oe: 11128507607

39131
coperchio filtro olio 320 i-320 i xD-328 i-328 i xD-335 i xD-335 i-420 i-428 i-435 i xD-435 i-ActiveHybrid-M3-M4

oe: 11427525334

06362
scambiatore di calore serie 3 320 i-320 i xD-328 i-328 i xD

oe: 5989070201 -- 11427525333

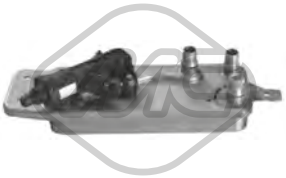

39024
scambiatore di calore serie 3 320 i

oe: 11427625489 -- 7625489

33014
tubo flessibile carburante 316 d-318 d-318 d xD-418 d

oe: 13537800673

33016
tubo flessibile carburante serie 3 316 d-318 d-318 d xD

oe: 13537803845 -- 13537807228

© INDUSTRIAL METALCAUCHO, S.L.U.

33017
tubo flessibile carburante 330 d-330 d xD-430 d-430 d xD

oe: 13537823399

33018
tubo flessibile carburante 320 d-320 d xD-325 d-420 d-420 d xD

oe: 13537823408

57663
supporto motore [Sx] serie 3 330 d-330 d xD

oe: 22116855721 -- 22116785713

57664
supporto motore [Sx] serie 3 316 d-318 d-320 d-320 i-325 d-328 i

oe: 22116787657

57665
supporto motore [Dx] serie 3 316 d-318 d-320 d-325 d

oe: 22116787658

57666
supporto motore [Sx] serie 3 316 i-320 i

oe: 22116854251

57667
supporto motore [Dx] serie 3 316 i-320 i

oe: 22116854252

57668
supporto motore [Sx] serie 3 318 d xD-320 d xD-320 i xD-328 i xD

oe: 22116856183

57669
supporto motore [Dx] serie 3 318 d xD-320 d xD-320 i xD-328 i xD

oe: 22116856184 -- 22114079220

57670
supporto motore [Sx] 318 d-320 d-325 d-418 d-420 d-425 d

oe: 22116859411

57671
supporto motore [Dx] 318 d-320 d-325 d-418 d-420 d-425 d

oe: 22116859412

57677
supporto motore 330 d-330 d xD-335 i xD-335 i-340 i-340 i xD-430 d xD-430 d-435 d xD-435 i xD-435 i-440 i-440 i xD-ActiveHybrid

oe: 22316796619

57678
supporto motore 318 d xD-320 d xD-320 i xD-328 i xD-330 d xD-335 i xD-335 d xD-420 i xD-420 d xD-428 i xD-430 d xD-435 i xD-435 d xD

oe: 22316861324 -- 22316860260

57679
supporto motore 318 i-418 i

oe: 22316875904

06606 Ø 12 mm Ø 70 mm L: 70|95 mm
silentblock braccio sospensione [Assale anteriore bilaterale] 316 d-316 i-318 i-318 d-318 d xD-320 d-320 d xD-320 i-320 i xD-325 d-328 i-330 i-330 d-330 e-330 i xD-335 i-340 i xD-340 i-420 d-420 i-428 i-430
oe: 31126855743 -- 31126851261

40002 L: 310 mm
bielletta barra stabilizzatrice [Assale anteriore] serie 3 316 i-318 d-320 d-320 i-330 d

oe: 31306792211

40003 L: 135,5 mm
bielletta barra stabilizzatrice [Assale posteriore Dx] serie 3 318 d-320 d

oe: 33506785608

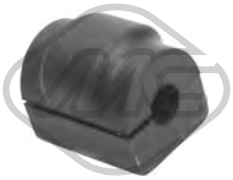

44004
boccola barra stabilizzatrice serie 3 318 d-320 d

oe: 33356792196

© INDUSTRIAL METALCAUCHO, S.L.U.

57563
silentblock braccio sospensione [interno] serie 3 316 d-316 i-318 d-318 d xD-320 d-320 d xD-320 i-320 i xD-325 d-328 i-328 i xD-330 d-330 d xD-335 i-335 i xD-335 d xD-ActiveHybrid
oe: 33326867540

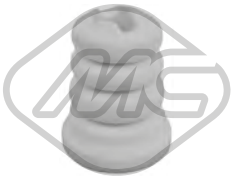

42006
tampone ammortizzatore serie 3 316 i-318 d-320 d-320 i-330 d
oe: 31336855440

42042
cuffia ammortizzatore serie 3 318 d-330 d
oe: 31306791712

42044
cuffia tampone ammortizzatore serie 3 318 d-320 d-330 d
oe: 33536855439

Ø 147 mm
90232 H: 84.7 mm
mozzo ruota [Assale anteriore bilaterale] serie 3 316 i-318 d-330 d
oe: 31206867256

Ø 25 - 70 mm
11066 kit **10066**
kit cuffia trasmissione [sul lato del cambio Assale anteriore bilaterale] 318 d xD-320 i xD-320 d xD-328 i xD-330 d xD-330 i xD-335 i xD-335 d xD-340 i xD-420 d xD-420 i xD-428 i xD-430 i xD-430 d xD-430
oe: 31607608095 -- 31607570270

Ø 16 - 56 mm
11007 kit **10007**
kit cuffia cremagliera sterzo [Assale anteriore bilaterale] 316 d-316 i-318 d-318 i-318 d xD-320 i xD-320 d xD-320 i-320 d-325 d-328 i-330 d-330 i xD-330 i-330 e-335 i-340 i-340 i xD-418 d-420 d xD-420 i-420
oe: 32106854893

Ø 16 - 63 mm
11548 kit **10548**
kit cuffia cremagliera sterzo [sul lato del cambio] 316 d-316 i-318 d xD-318 d-320 i-320 i xD-320 d-320 d xD-325 d-328 i-328 i xD-330 d-330 e-330 d xD-335 d xD-335 i-335 i xD-420 i xD-420 i-420 d xD-420 d-428
oe: 32106870519

00926 Ø 12 mm Ø 96 mm
giunto trasmissione serie 3 318 d
oe: 26111229360 -- 26117511454

00927 Ø 12 mm Ø 78 mm
giunto trasmissione serie 3 316 i-320 i
oe: 26111227869 -- 26111227410

05834 Ø 54 mm Ø 140 mm
giunto trasmissione [anteriore e posteriore] serie 3 320 d-330 d
oe: 26117610061 -- 26117546425

05836 Ø 35 mm
supporto albero trasmissione 325 d-335 i-340 i-425 d-435 i-440 i
oe: 26128615622 -- 26127526632

05176 Ø 138 mm - 6 N° alette
puleggia smorzatore con antivibrante serie 3 316 i-320 i
oe: 11237638551 -- 11237622909

06206 Ø 166.6 mm - 6 N° alette
puleggia smorzatore con antivibrante 325 d-425 d
oe: 11238513539

02705 Filetto esterno [mm]: M24 x 1,5
tappo di plastica coppa olio 320 i-328 i-420 i-428 i
oe: 11137605018

05789
kit catena distribuzione 316 d-318 d-318 d xD-320 d xD-320 d-325 d-420 d
oe: 13528575471 -- 13528572504

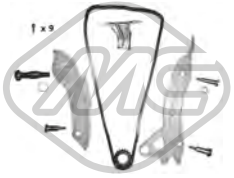

06179
kit catena distribuzione serie 3 316 i-320 i
oe: 11317516088 -- 11317534771

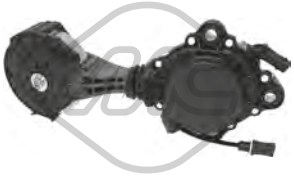

57858 Ø 75,0 mm
cuscinetto tendicinghia serie 3 316 i-320 i
oe: 11287598833 -- 11287598832

© INDUSTRIAL METALCAUCHO, S.L.U.

06304
filtro cambio automatico 316 d-316 i-318 d-320 d xD-320 i-320 i xD-320 d-325 d-328 i-328 i xD-330 d-330 d xD-335 i xD-335 i-418 d-420 d-420 i xD-420 d xD-420 i-425 d-428 i xD-428 i-430 d-430 d xD-435
oe: 24118612901 -- 24117604960

21049
filtro cambio automatico M3-M4-M4 CS-M4 GTS

oe: 28107842385 -- 28108070791

41031
supporto marmitta serie 3 316 d-316 i-318 d-318 d xD-318 i-320 d-320 d xD-320 i-320 i xD-325 d-328 i-328 i xD-330 d-330 d xD-330 i-330 e-330 i xD-335 i-335 d xD-335 i xD-340 i-340 i xD-ActiveHybrid-M3
oe: 18208511880

97885
tappo vaschetta lavavetri 316 d-316 i-318 d xD-318 d-318 i-320 d-320 i xD-320 d xD-320 i-325 d-328 i xD-328 i-330 i-330 d xD-330 i xD-330 d-335 i xD-335 d xD-335 i-340 i xD-340 i-418 d-420 d-420 i xD-420
oe: 61667264145

© INDUSTRIAL METALCAUCHO, S.L.U.

03026
manicotto radiatore 520 i-523 i-525 i-528 i-530 i

oe: 11537502525 -- 11531705220

03255
termostato raffreddamento 80 °C 520 i-520 i 24V-525 tds-525 i-525 iX 24V-525 td-530 i-535 i

oe: 11531713040 -- 11531265085

03322
vaschetta espansione 535 i-540 i

oe: 17111741167 -- 17111723071

03580 Pressione [bar]: 2
tappo vaschetta acqua 518 i-518 g-520 i-520 i 24V-523 i-525 i-525 i 24V-525 ix-525 iX 24V-528 i-530 i V8-530 i-535 i-540 i-540 i V8-M5

oe: 17110152374 -- 17111712669

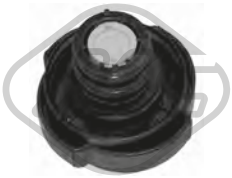

03707 Pressione [bar]: 1.4
tappo vaschetta acqua 518 i-520 d-520 i-525 td-525 d-525 i-525 tds-530 d

oe: 17111742232

03749
flangia termostato 520 i-520 i 24V-525 i-525 ix-525 i 24V-525 iX 24V

oe: 11531722531

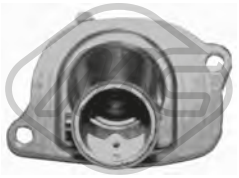

03756
termostato completo 87 °C 520 i 24V-520 i-525 i-530 i-535 i

oe: 46737644 -- 7589135

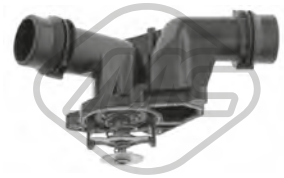

03821
flangia termostato 85 °C 520 d

oe: 11532247019

03824
flangia termostato 97 °C 520 i-523 i-525 i-528 i-530 i

oe: 11537509227 -- 11531437040

03897
flangia termostato 518 i-518 g

oe: 11531714738

03898
flangia termostato 518 i-518 g

oe: 11531739208 -- 11531743679

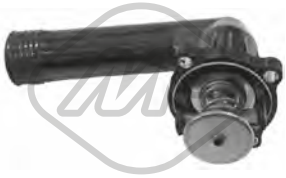

03901
flangia termostato 95 °C 518 i-518 g

oe: 11531739755 -- 11531247125

03902
flangia termostato 518 i-518 g

oe: 11531743199

03903
flangia termostato 525 td-525 tds

oe: 11532244828

03907
flangia termostato 520 i-523 i-528 i

oe: 11531740478

03912
flangia monoblocco motore 525 d-530 d

oe: 11122247744 -- 11127806196

03963
manicotto radiatore 520 i-523 i-525 i-528 i-530 i

oe: 11531705224

03982
vaschetta espansione 520 i-523 i-525 i-528 i-530 i

oe: 17111436381

© INDUSTRIAL METALCAUCHO, S.L.U.

03983
vaschetta espansione 520 i-523 i-528 i

oe: 17111723520

03984
vaschetta espansione 518 i-518 g-520 i-520 i 24V-523 i-525 i-525 i 24V-525 ix-525 iX 24V-528 i

oe: 17111712835

07296
manicotto acqua 520 i-525 i-528 i-530 i

oe: 11531438632

07297
manicotto acqua 520 i-523 i-525 i-528 i-530 i

oe: 11531438633

09495
manicotto radiatore [Dx in basso] 520 i-523 i-525 i

oe: 11531436408

09866
manicotto radiatore [Sx in alto] 520 i-523 i-525 i-528 i-530 i

oe: 11531705223

09868
manicotto ritorno raffreddamento 520 i-523 i-525 i-528 i-530 i

oe: 11531705225

30289
termostato raffreddamento 80 °C 525 td-525 tds

oe: 11532246825 -- 11532246199

97816 L: 485 mm
manicotto radiatore 520 i-523 i-525 i-528 i-530 i

oe: 11531438634

03995
manicotto sfiato motore 530 i-530 i V8-535 i-540 i V8-540 i

oe: 11151702012

03997
manicotto sfiato motore 535 i-540 i

oe: 11151705301

03998
manicotto sfiato motore 520 i-520 i 24V-525 i-525 i 24V-525 iX 24V

oe: 11151726828

35003
manicotto sfiato motore 518 i-518 g

oe: 11151739557

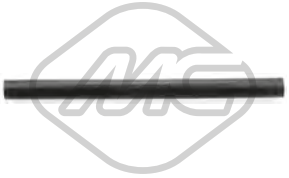

35004 Ø 9,5 mm Ø 17,5 mm L: 225 mm
manicotto sfiato motore 520 i-523 i-528 i

oe: 11151740393

35005
manicotto sfiato motore 518 g

oe: 11151247743 -- 11151739231

35010 L: 380 mm
manicotto sfiato motore 520 i-523 i-528 i

oe: 11157520035 -- 11617500021

35013 Ø 10 mm Ø 17 mm L: 265 mm
manicotto sfiato motore 520 i-525 i-530 i

oe: 11157532629

35014
manicotto sfiato motore [inferiore] 520 i-523 i-525 i-528 i-530 i

oe: 11151437641 -- 11157532649

© INDUSTRIAL METALCAUCHO, S.L.U.

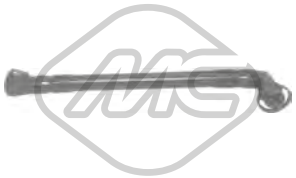

35027
manicotto sfiato motore 520 i-523 i-525 i-528 i-530 i

oe: 11611432559

35028
manicotto sfiato motore 520 i-523 i-528 i

oe: 11611440317 -- 11611432560

35029
manicotto sfiato motore 520 i-523 i-525 i-528 i-530 i

oe: 11617504535

35030
manicotto sfiato motore 520 i-523 i-525 i-528 i-530 i

oe: 11617504536

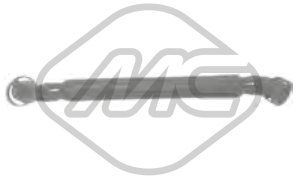

35032
manicotto sfiato motore 520 i-525 i-530 i

oe: 11617533398

35033
manicotto sfiato motore 520 i-525 i-530 i

oe: 11617533399

35074
separatore olio motore 520 d

oe: 11122249678 -- 11127791552

35075
separatore olio motore 525 d-530 d

oe: 11127789822 -- 11127793163

35076
separatore olio motore 525 d-530 d

oe: 11127793164

35082
kit valvola vapore motore 520 i-523 i-528 i

oe: 11151703484

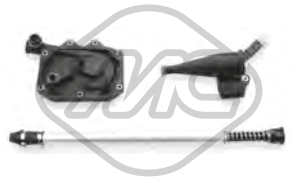

35084
kit valvola vapore motore 535 i-540 i

oe: 11151747066 -- 11151705272

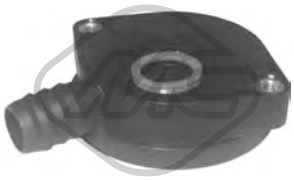

35086
kit valvola vapore motore 518 i-518 g

oe: 11157501567 -- 11151247133

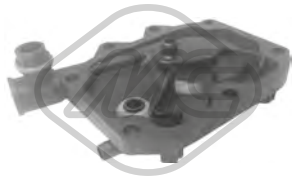

35089
separatore olio motore [anteriore] 535 i-540 i

oe: 11611745183 -- 11611745103

35090
separatore olio motore 520 i-523 i-525 i-528 i-530 i

oe: 11611432558 -- 11617501566

35100
kit valvola vapore motore 520 i-525 i-530 i

oe: 11617533400

03747
tappo olio motore 518 i-518 g-520 d-520 i-520 i 24V-523 i-525 i-525 i 24V-525 ix-525 d-525 iX 24V-525 td-525 tds-528 i-530 i V8-530 i-530 d-535 i-540 i-540 i V8-M5

oe: 11127500568 -- 11121747157

00678 Dimensioni filettatura: 12x150
tappo coppa olio 518 i-518 g-520 i-520 i 24V-523 i-524 td-525 i-525 ix-525 td-525 tds-525 iX 24V-525 i 24V-528 i-530 i-530 i V8-535 i-540 i-540 i V8-M5

oe: 11137535106 -- 11131273093

04179 Dimensioni filettatura: M12 x 1,5
tappo coppa olio 530 i V8-535 i-540 i-540 i V8-M5

oe: 07119903199

© INDUSTRIAL METALCAUCHO, S.L.U.

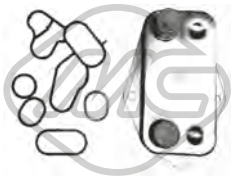

05923
scambiatore di calore 520 d

oe: 11422247015

09368
manicotto sfiato 520 i-523 i-528 i

oe: 11151703775

09489
kit manicotti sfiato olio 520 i-523 i-525 i-528 i-530 i

oe: 11617504535 -- 11151437641

93076
valvola EGR 520 d-525 d-530 d

Tipo funzionamento: elettri-co-pneumatico

oe: 11742247906 -- 11747796634

33010
tubo flessibile carburante 525 d-530 d

oe: 13532248151 -- 13537786544

35697
valvola sfiato 520 i-523 i-525 i-528 i-530 i-535 i-540 i

oe: 13901748875 -- 13901744150

57834 Ø 20,50|7,7 mm Ø 15,0|23 mm
boccola iniettori 525 d-530 d

oe: 13537785722

SISTEMA DI ALIMENTAZIONE ARIA e TURBO

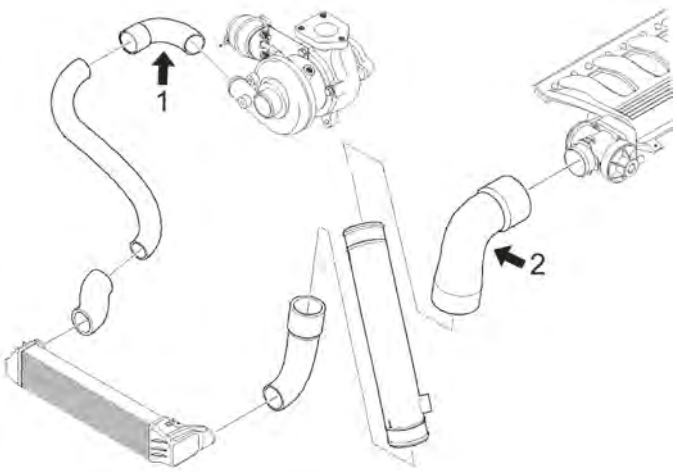

C16M464M1449M1892TURBOP1 BMW serie 5 (E34, E39) 12/1987 - 05/2004

520d, 525d e 530d motore da 136, 163, 184, 193CV

1	09598	manicotto flessibile turbo 163-184CV
2	09600	manicotto flessibile AGR 136CV

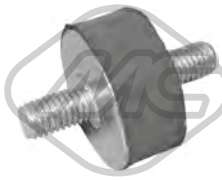

02785
supporto filtro aria 518 i-520 i-520 i 24V-524 td-525 i-525 i 24V-525 iX 24V-525 td-525 tds-530 i-530 i V8-535 i-M5

oe: 13711259818

07720
manicotto turbo 525 d-530 d-M5

oe: 11617799390 -- 11612247967

09598
manicotto turbo [Superiore] 525 d-530 d

oe: 11612248622 -- 11617786530

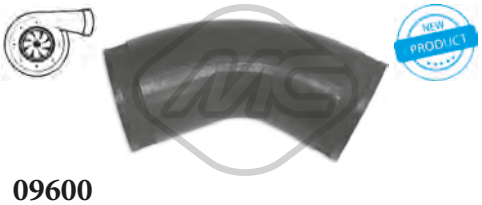

09600
manicotto flessibile 520 d

oe: 11617780009 -- 11612247322

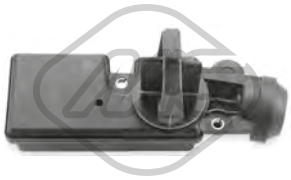

35122
valvola controllo aria 520 i-523 i-528 i

oe: 11611432557 -- 11611440049

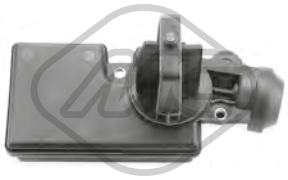

35123
valvola controllo aria 530 i

oe: 11617544805 -- 11617502275

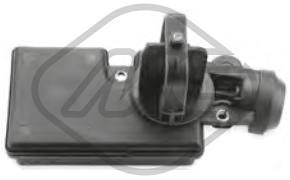

35124
valvola controllo aria 520 i-525 i

oe: 11617502269 -- 11617544806

92142
tubo lubrificazione turbo 520 d

oe: 11422247302

92143
tubo lubrificazione turbo 525 d-530 d

oe: 11422247915

© INDUSTRIAL METALCAUCHO, S.L.U.

SOSPENSIONE ANTERIORE e SUPPORTI MOTORE

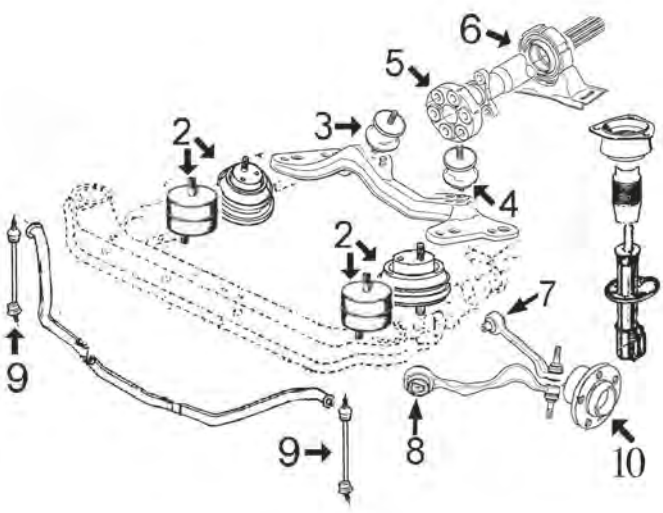

serie 5 E34 (1987-1995) motore benzina 518i-520i-525i-530i-535i motore diesel 524td-525td/tds

2	02776	supporto motore 525td/tds-530i-535i
	04223	supporto motore 518i-520i-525i
3	04188	supporto destro cambio manuale 518i-524td-525td-530i 520i-525i
	04349	supporto posteriore destro cambio manuale 520i-525i
4	04188	supporto sinistro cambio manuale 518i-524td-525td-530i, 520i-525i
	04348	supporto posteriore sinistro cambio manuale 520i-525i
5	00925	giunto trasmissione 520i-524td Ø78-ancho 28
	00926	giunto trasmissione 524td-525i-530i Ø96
	00927	giunto trasmissione 518i-520i-525 td/tds Ø78-ancho 32
6	04225	supporto albero trasmissione con cuscinetto Ø30 520i-524td-525td-525i-530i-535i
	04251	supporto albero trasmissione con cuscinetto Ø30 518i
7	04226	silentblock braccio posteriore
8	04252	silentblock braccio superiore
10	90057	mozzo ruota anteriore con cuscinetto

C16M464M1449M18925OPDP1 BMW serie 5 (E34, E39) 12/1987 - 05/2004

SOSPENSIONE ANTERIORE e SUPPORTI MOTORE

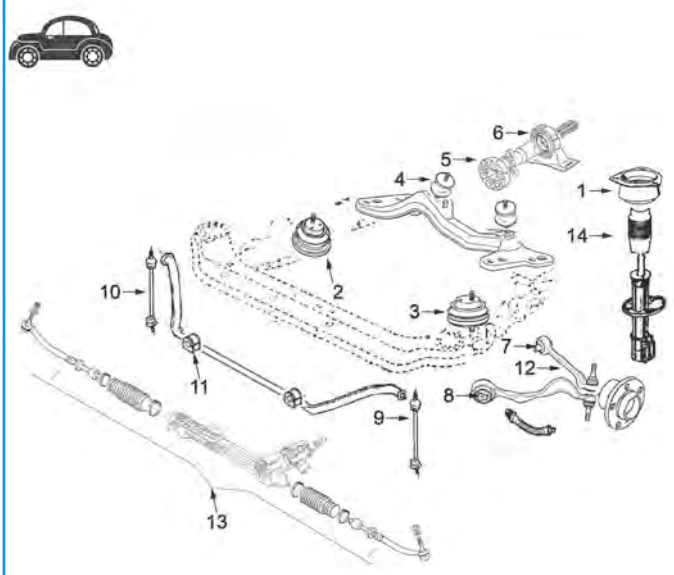

serie 5 E39 (1996-2004) motore benzina 520i - 523i - 525i - 528i - 530i - 540i e motore diesel 520d - 525d - 525td/tds - 530d:

1	04228	supporto ammortizzatore anteriore con cuscinetto 520i-523i-525i e 520d-525d/td/tds
	05826	supporto ammortizzatore 528i-530i-540i e 530d
2	04879	supporto motore destro 535i-540i
	04881	supporto motore destro 520i-523i-525i-528i-530i
	05069	supporto motore destro 525td-tds
	05857	supporto motore destro 520d
	05858	supporto motore destro 525d-530d
3	04880	supporto motore sinistro 535i-540i
	04881	supporto motore sinistro 520i-523i-525i-528i-530i
	05069	supporto motore sinistro 525td-tds
	05825	supporto motore sinistro 525d-530d
	05856	supporto motore sinistro 520d
4	04188	supporto cambio 520i-523i-525i-528i-530i-535i-540i e 525d-525td/tds-530d
	04192	supporto cambio 520d
5	00926	giunto trasmissione 520i-523i-525i-528i- 535i-540i e 525td/tds, Ø96
	00927	giunto trasmissione 520i-523i-525i Ø78
	04346	giunto trasmissione 520d-525d-530d Ø110
	04347	giunto trasmissione 525d-530d Ø105
6	04251	supporto trasmissione con cuscinetto 520i-525i- 528i dal 9/98- e 523i-525td/tds dal 4/97-
	05466	supporto trasmissione con cuscinetto 523i dal 4/97, (alluminio)
	05794	supporto trasmissione con cuscinetto 520i-525i- 528i fino al 9/98, 523i-525td/tds fino al 4/97 e 520d
7	04226	silentblock braccio posteriore
8	04227	silentblock braccio superiore 520i-523i-525i-528i-530i-520d-525d/td/tds-530d
	04253	silentblock braccio superiore 535i-540i-M5
9	04342	bielletta sinistra barra stabilizzatrice
10	04343	bielletta destra barra stabilizzatrice
11	05074	boccola barra stabilizzatrice (Ø 22, 5 mm)
12	52094	braccio sospensione anteriore sinistro
	52099	braccio sospensione anteriore destro
13	53121	tirante assiale ambo i lati
14	05793	tampone ammortizzatore anteriore in poliuretano

C16M464M1449M1892SOPDP2 BMW serie 5 (E34, E39) 12/1987 - 05/2004

© INDUSTRIAL METALCAUCHO, S.L.U.

SOSPENSIONE POSTERIORE

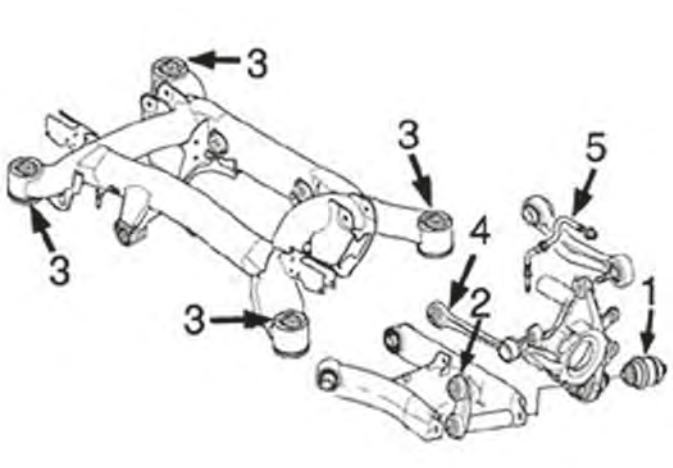

E39:

1	05832	silentblock inferiore con montante sospensione
2	05833	silentblock bielletta
3	05839	silentblock supporto ponte posteriore
4	05840	bielletta bielletta antivibrante manicotto posteriore

C16M464M1449M18925OPTP1 BMW serie 5 (E34, E39) 12/1987 - 05/2004

02776
supporto motore [bilaterale] 530 i-535 i-M5

oe: 11811139019 -- 11811137149

04223
supporto motore [bilaterale] 520 i-520 i 24V-525 i-525 ix-525 i 24V-525 iX 24V
Ø 70 mm L: 64,5 mm

oe: 11811133364

04879
supporto motore [Dx] 535 i-540 i-M5

oe: 22111141792 -- 22111092896

04880
supporto motore [Sx] 535 i-540 i-M5

oe: 22111141791 -- 22111092895

04881
supporto motore [bilaterale] 520 i-523 i-525 tds-525 i-528 i-530 i V8-530 i

oe: 22111095517 -- 22111094364

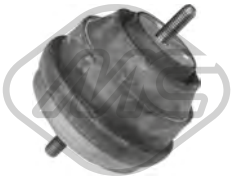

05069
supporto motore [bilaterale] 525 d-525 tds-525 td

oe: 22111094248 -- 22111094159

05825
supporto motore [Sx] 525 d-530 d

oe: 26116751281

05856
supporto motore [Sx] 520 d

oe: 22116752741

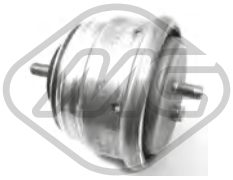

05857
supporto motore [Dx] 520 d

oe: 22116752742

© INDUSTRIAL METALCAUCHO, S.L.U.

05858
supporto motore [Dx] 525 d-530 d

oe: 22111096514

57443
supporto motore [Sx] 525 d-530 d

oe: 22116751281 -- 22116750039

02166 Ø 15 mm Ø 80 mm L: 85 mm
silentblock telaio [Assale post. bilaterale] 518 i-520 i-520 i 24V-524 td-525 i-525 td-525 tds-525 i 24V-530 i V8-530 i-535 i-540 i-540 i V8-M5

oe: 33311129760 -- 33311128670

04226 Ø 12 mm Ø 46.8 mm
silentblock braccio sospensione [Assale anteriore] 518 i-518 g-520 i 24V-520 i-524 td-525 i-525 td-525 tds-525 iX 24V-525 ix-525 i 24V-530 i V8-530 i-535 i-540 i V8-540 i-M5
oe: 31121124622

04227 Ø 11.5 mm Ø 57.8 mm
silentblock braccio sospensione [Assale anteriore superiore] 520 i-520 d-523 i-525 d-525 i-525 td-525 tds-528 i-530 d-530 i-535 i-540 i-M5

oe: 31129068753

04252 Ø 14 mm Ø 58 mm
silentblock braccio sospensione [Assale anteriore superiore] 520 i-520 i 24V-524 td-525 i-525 ix-525 td-525 i 24V-525 tds-525 iX 24V-530 i V8-530 i-535 i-540 i-540 i V8
oe: 31121133710 -- 31121139456

04253 Ø 14 mm Ø 66 mm L: 76 mm
silentblock braccio sospensione [Assale anteriore inferiore] 535 i-540 i-M5

oe: 31129071085

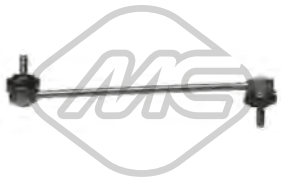

04342 L: 240 mm
bielletta barra stabilizzatrice [Assale anteriore Sx] 520 d-520 i-523 i-525 d-525 i-525 td-525 tds-528 i-530 d-530 i

oe: 31351095661 -- 31351091855

04343 L: 240 mm
bielletta barra stabilizzatrice [Assale anteriore Dx] 520 d-520 i-523 i-525 d-525 i-525 td-525 tds-528 i-530 d-530 i

oe: 31351095662 -- 31351091856

05074 Ø 22,5 mm
boccola barra stabilizzatrice [Assale anteriore] 520 d-520 i-523 i-525 d-525 i-525 td-525 tds-528 i-530 d-530 i-535 i-540 i

oe: 31351093108

05832 Ø 16 mm Ø 52|57 mm L: 67 mm
silentblock [inferiore] 520 d-520 i-523 i-525 d-525 i-525 td-525 tds-528 i-530 d-530 i-535 i-540 i-M5

oe: 33326767748

05833 L: 163.5 mm
silentblock bielletta [Assale posteriore] 520 d-520 i-523 i-525 d-525 i-525 td-525 tds-528 i-530 d-530 i-535 i-540 i-M5

oe: 33326770749

05839 Ø 19 mm Ø 80 mm
silentblock ponte [anteriore] 520 d-520 i-523 i-525 d-525 i-525 td-525 tds-528 i-530 d-530 i-535 i-540 i-M5

oe: 33311091422

05840 L: 212 mm
bielletta stabilizzatrice [Assale posteriore superiore] 520 d-520 i-523 i-525 d-525 i-525 td-525 tds-528 i-530 d-530 i-535 i-540 i-M5

oe: 33326768268 -- 33326777424

05848 Ø 14 mm Ø 66 mm L: 63|76 mm
silentblock braccio sospensione [Assale anteriore superiore] 535 i-540 i-M5

oe: 31120307882 -- 31120006482

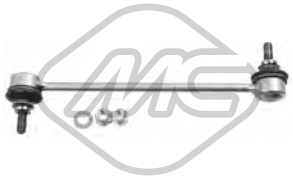

06948 L: 241 mm
bielletta barra stabilizzatrice [Assale anteriore bilaterale] 518 i-520 i-520 i 24V-524 td-525 i-525 td-525 tds-525 i 24V-530 i V8-530 i-535 i-540 i-540 i V8-M5

oe: 31351134582 -- 31351130075

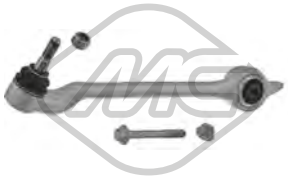

52094 L: 300 mm
braccio sospensione [Assale anteriore Sx] 520 d-520 i-523 i-525 d-525 i-525 td-525 tds-528 i-530 d-530 i

oe: 31121093449 -- 31121094233

52099 L: 300 mm
braccio sospensione [Assale anteriore Dx] 520 d-520 i-523 i-525 d-525 i-525 td-525 tds-528 i-530 d-530 i

oe: 31121093450 -- 31121094234

© INDUSTRIAL METALCAUCHO, S.L.U.

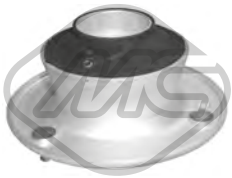

04228
supporto ammortizzatore [Assale anteriore] 520 d-520 i-523 i-525 d-525 i-525 td-525 tds-528 i-530 d-530 i

oe: 31336752735 -- 31336770568

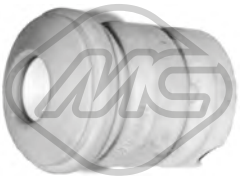

05793 L: 85 mm
tampone ammortizzatore in poliuretano [Assale anteriore] 518 i-518 g-520 i 24V-520 d-520 i-523 i-525 d-525 td-525 i 24V-525 tds-525 i-528 i-530 i-530 d-535 i-540 i

oe: 31331125215 -- 31331124449

05826 Ø 16 mm Ø 153,5|62 mm
supporto ammortizzatore [Assale anteriore] 520 d-525 d-528 i-530 d-530 i-535 i-540 i-M5

oe: 31331091708

06713 Ø 35 mm
supporto albero trasmissione [centro] 525 d-530 d

oe: 26121229431

07002
supporto ammortizzatore [Assale post. bilaterale] 518 i-518 g-520 i-520 i 24V-524 td-525 i-525 td-525 i 24V-525 tds-530 i-530 i V8-535 i-540 i V8

oe: 33521132270

07211
supporto ammortizzatore [Assale anteriore bilaterale] 520 i-523 i-525 td-525 tds-528 i

oe: 31331091709

57826 Ø 10,0 mm Ø 124,5|70,0 mm
supporto ammortizzatore [Assale post. bilaterale] 535 i-540 i-M5

oe: 33521094091 -- 33521091238

Lunghezza filettatura [mm]: 26
05438 Filetto esterno [mm]: M12x150
colonnetta ruota [anteriore e posteriore] 518 i-520 d-520 i-520 i 24V-523 i-524 td-525 ix-525 i-525 td-525 d-525 i 24V-525 tds-525 iX 24V-528 i-530 i V8-530 i-530 d-535 i-540 i-540 i V8-M5

oe: 36131126191

Ø 139 mm
90057 H: 65 mm
mozzo ruota [Assale anteriore bilaterale] 518 i-520 i-520 i 24V-524 td-525 i-525 i 24V-530 i-535 i

oe: 31221468926 -- 31221139348

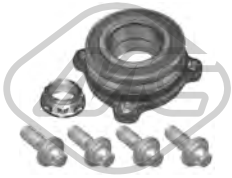

Ø 100 mm
90222 H: 41 mm
mozzo ruota [Assale posteriore] 520 d-520 i-523 i-525 d-525 i-525 td-525 tds-528 i-530 d-530 i-535 i-540 i-M5

oe: 33411093102 -- 33411095654

Ø 145,0 mm
N° denti: 30
90296 H: 78 mm
mozzo ruota [Assale posteriore] 520 d-520 i-523 i-525 d-525 i-525 tds-525 td-528 i-530 d-530 i-535 i-540 i

oe: 33411093371 -- 33411093371

02126 L: 540 mm
segnalatore usura freni [Assale posteriore] 520 d-520 i-523 i-525 d-525 i-525 td-525 tds-528 i-530 d-530 i-535 i-540 i-M5

oe: 34351163066

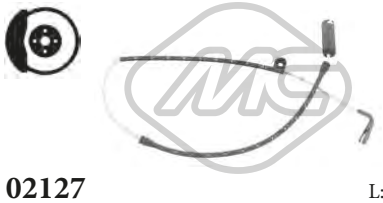

02127 L: 840 mm
segnalatore usura freni [Assale anteriore] 520 d-520 i-523 i-525 d-525 i-525 td-525 tds-528 i-530 d-530 i-535 i-540 i-M5

oe: 34352229018 -- 34351163065

02132 L: 1120 mm
segnalatore usura freni [Assale posteriore] 520 d-520 i-523 i-525 d-525 i-525 tds-528 i-530 d-530 i-540 i

oe: 34351163207

74101 Ø 80 mm
cuscinetto ruota [Assale posteriore] 518 i-518 g-520 i-525 tds-525 td-525 ix-525 i-530 i-530 i V8-535 i-540 i V8-540 i-M5

oe: 33411133124 -- 33411134549

Ø 30 - 44 mm
01150 kit **00150**
kit cuffia trasmissione [Assale post. bilaterale lato ruota]

oe: 33217562496 -- 33217529934

Ø 22 - 52 mm
01185 kit **00185**
kit cuffia trasmissione [Assale post. bilaterale lato ruota] 520 d-520 i-523 i-525 i-525 td-525 tds-528 i-530 i-535 i

oe: 33219067815 -- 33219067813

10121
cuffia ammortizzatore 518 i-518 g-520 i-520 i 24V-524 td-525 i-525 ix-525 i 24V-525 td-525 iX 24V-525 tds-530 i V8-530 i-535 i-540 i-540 i V8

oe: 31331124519 -- 31331134314

© INDUSTRIAL METALCAUCHO, S.L.U.

Ø 22 - 80 mm

11020 kit **10020**

kit cuffia trasmissione [sul lato del cambio lato ruota Assale anteriore bilaterale] 525 i 24V

oe: 31601227838 -- 31601227836

Ø 25 - 57 mm

11104 kit **10104**

kit cuffia trasmissione [sul lato del cambio Assale post. bilaterale lato ruota Assale anteriore bilaterale] 530 d

oe: 33217502833 -- 33211229379

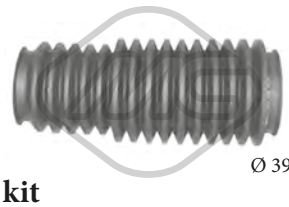

Ø 39 - 52 mm

01305 kit **00305**

kit cuffia cremagliera sterzo [bilaterale] 520 i-520 d-523 i-525 iX 24V-525 ix-525 i 24V-525 d-525 i-525 td-525 tds-528 i-530 d-530 i

oe: 32136752478 -- 32211139786

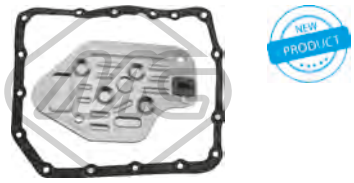

21000 L: 244 mm

filtro cambio automatico 518 i-520 i 24V-525 ix-525 td-525 i 24V-525 iX 24V

oe: 24111218899

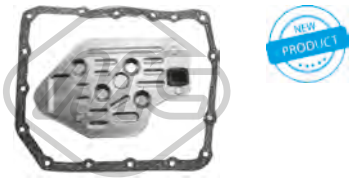

21039

filtro cambio automatico 518 i-518 g-520 i 24V-520 i-525 i 24V-525 iX 24V-525 i-525 td-525 ix

oe: 24111421367 -- 24111218899

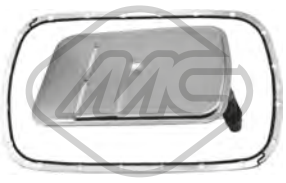

21040

filtro cambio automatico 525 i-528 i-530 i

oe: 24117557070 -- 24117533699

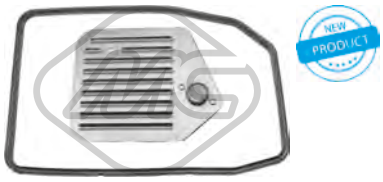

21045

filtro cambio automatico 520 i 24V-520 i-523 i-525 i-525 i 24V-525 tds-525 iX 24V-525 ix-528 i-530 i V8

oe: 24341422513 -- 24341219631

21046

filtro cambio automatico 540 i V8-540 i

oe: 24341422419 -- 24152333919

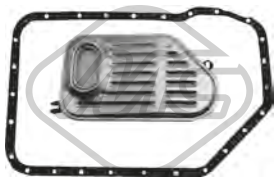

21047

filtro cambio automatico 520 i-523 i-525 i-528 i-530 i

oe: 24341423376 -- 24101423380

00925 Ø 40 mm Ø 110 mm

giunto trasmissione [anteriore] 518 i-520 i-520 i 24V-524 td-525 ix-525 iX 24V

oe: 26111207785 -- 26111204294

00926 Ø 12 mm Ø 96 mm

giunto trasmissione 520 i-523 i-524 td-525 ix-525 i 24V-525 td-525 i-525 iX 24V-525 tds-528 i-530 i-530 i V8-535 i

oe: 26111229360 -- 26117511454

00927 Ø 12 mm Ø 78 mm

giunto trasmissione 518 i-518 g-520 i-520 i 24V-525 td

oe: 26111227869 -- 26111227410

04225 Ø 30 mm

supporto albero trasmissione 518 i-518 g-520 i-520 i 24V-524 td-525 i-525 ix-525 i 24V-525 td-525 iX 24V-525 tds-530 i V8-530 i-535 i-540 i V8-M5

oe: 26121226774 -- 26121226723

04251 Ø 30 mm Ø 55 mm

supporto albero trasmissione 518 i-518 g-520 i-523 i-525 i-525 td-525 tds-528 i-530 i

oe: 26121227997 -- 26121229089

04346

giunto trasmissione [anteriore] 520 d-525 d-530 d

oe: 26111229754 -- 26117572664

04347 Ø 105 mm

giunto trasmissione 525 d-530 i V8-530 d-540 i V8-540 i

oe: 26111227690 -- 26111229065

05466 Ø 30 mm

supporto albero trasmissione 523 i

oe: 26127501257

05794 Ø 30 mm

supporto albero trasmissione 520 i-520 d-525 i-525 td-525 tds-528 i-530 i

oe: 26121229242

© INDUSTRIAL METALCAUCHO, S.L.U.

04553 - 5|5 N° alette
puleggia smorzatore con antivibrante 520 d

oe: 11232247565

04889 Ø 152 mm - 5 N° alette
puleggia smorzatore con antivibrante 525 td-525 tds

oe: 11232245377 -- 11232244417

05722 Ø 143 - 150 mm - 10 N° alette
puleggia smorzatore con antivibrante 525 d-530 d

oe: 11232247886 -- 11232247890

05829 Ø 129 - 194 mm - 4|6 N° alette
puleggia smorzatore con antivibrante 520 i-525 i-530 i

oe: 11237513862

05841 Ø 129 - 194 mm - 5|6 N° alette
puleggia smorzatore con antivibrante 520 i-523 i-525 i-528 i-530 i

oe: 11231438995 -- 11231432471

06207 Ø 145 - 155 mm - 5|5 N° alette
puleggia smorzatore con antivibrante 520 d

oe: 11232247887

14553 Ø 145 - 155 mm - 5|5 N° alette
kit albero motore con antivibrante 520 d

oe: 11232247565

05075 Ø 10 mm Ø 70 mm
cuscinetto tendicinghia 518 i-518 g-520 i-520 i 24V-523 i-525 i 24V-525 iX 24V-525 i-525 td-525 ix-525 tds-528 i-530 i-535 i-540 i

oe: 11281726343 -- 11281748131

05076 Ø 80 mm
cuscinetto tendicinghia 518 i-518 g-520 i-520 i 24V-523 i-525 i-525 i 24V-525 ix-525 iX 24V-528 i-530 i

oe: 11281730571 -- 11281738605

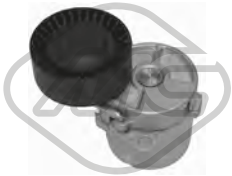

05077 Ø 70 mm
cuscinetto tendicinghia 518 i-518 g

oe: 11281247647 -- 11281432104

05078 Ø 70|78 mm
cuscinetto tendicinghia 520 i 24V-520 i-523 i-525 i-525 iX 24V-525 ix-525 i 24V-528 i-530 d-530 i

oe: 11281433571

02172 Ø 27 mm
silentblock 518 i-520 i 24V-520 i-524 td-525 tds-525 i-525 td-525 i 24V-530 i-530 i V8-535 i-540 i-540 i V8-M5

oe: 32211136452 -- 32211129807

03892
serbatoio liquido servosterzo 518 i-518 g-520 i-520 i 24V-523 i-524 td-525 td-525 i-525 tds-525 i 24V-525 iX 24V-528 i-530 i-530 i V8-535 i-540 i-540 i V8

oe: 32411124680 -- 32411097164

53121 L: 173 mm
tirante assiale [Assale anteriore bilaterale] 520 d-520 i-523 i-525 d-525 i-525 td-525 tds-528 i-530 d-530 i

oe: 32111091768 -- 32111093770

04188 Ø 36|50 mm L: 34|71 mm
supporto cambio [bilaterale] 520 i-520 d-520 i 24V-523 i-524 td-525 td-525 tds-525 i 24V-525 i-525 iX 24V-525 d-528 i-530 i V8-530 d-530 i-535 i-540 i-540 i V8-M5

oe: 23711130205 -- 23711131664

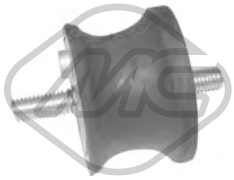

04192 Ø 46,5|50 mm L: 34|70 mm
supporto cambio [sul lato del cambio] 518 i-518 g-520 d-520 i-520 i 24V-523 i-524 td-525 i-525 ix-525 d-525 i 24V-525 td-525 iX 24V-525 tds-528 i-530 i V8-530 i-530 d-535 i-540 i-540 i V8-M5

oe: 23701138517 -- 22316753316

04348
supporto cambio [anteriore] 520 i 24V-520 i-525 i 24V-525 i

oe: 24701138427

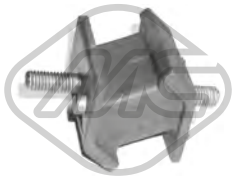

04349
supporto cambio [Dx] 520 i-520 i 24V-525 i-525 ix-525 i 24V-525 iX 24V

oe: 24701138428

05791 L: 26 mm
boccole barra comando cambio 518 i-518 g-520 i-520 i 24V-523 i-524 td-525 i-530 i-535 i-M5

oe: 25117519669 -- 25111220832

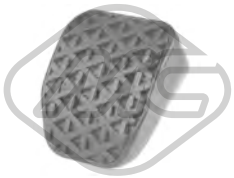

04230 L: 75 mm
copripedale freno e frizione 518 i-518 g-520 d-520 i-520 i 24V-523 i-524 td-525 i-525 ix-525 d-525 i 24V-525 td-525 iX 24V-525 tds-528 i-530 i V8-530 i-530 d-535 i-540 i-540 i V8-M5

oe: 35211160422

00090
supporto marmitta 520 i-524 td-525 i-525 ix-525 i 24V-525 iX 24V

oe: 18211105677

00366 Ø 31 mm Ø 59.5 mm
supporto marmitta

oe: 18211245113

02430
supporto marmitta 518 i-518 g-520 i-520 i 24V-524 td-525 i-525 ix-525 i 24V-525 td-525 iX 24V-525 tds-530 i V8-530 i-535 i-540 i-540 i V8-M5

oe: 18211712838 -- 18211176424

02745
supporto marmitta [centro] 520 d-520 i-523 i-525 d-525 i-525 td-525 tds-528 i-530 d-530 i-535 i-540 i

oe: 18211745426

02746
supporto marmitta [posteriore] 520 i-523 i-525 tds-525 td-525 d-525 i-528 i

oe: 18211745350

05804
supporto marmitta 518 i-518 g-525 d-525 td-525 tds-525 i 24V-525 i-530 d

oe: 17111113699

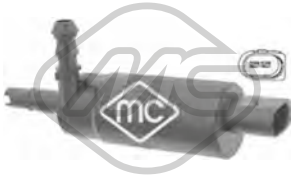

02075
pompa lavafari 520 d-520 i-523 i-525 d-525 i-525 td-525 tds-528 i-530 d-530 i-535 i-540 i-M5

oe: 67126973097

97885
tappo vaschetta lavavetri 520 d-520 i-523 i-525 d-525 i-525 td-525 tds-528 i-530 d-530 i-535 i-540 i-M5

oe: 61667264145

50137 L: 635 mm
sensore velocità ruota - ABS Sensore attivo [Assale anteriore bilaterale] 520 i-523 i-525 td-525 tds-528 i-535 i-540 i

oe: 34521182159

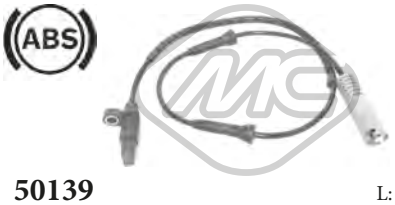

50139 L: 859 mm
sensore velocità ruota - ABS Sensore attivo [Assale post. bilaterale] 520 d-520 i-523 i-525 d-525 i-525 td-525 tds-528 i-530 d-530 i-535 i-540 i-M5

oe: 34526756376 -- 34521165535

50140 L: 830 mm
sensore velocità ruota - ABS Sensore attivo [Assale post. bilaterale] 520 i-523 i-525 td-525 tds-528 i-535 i-540 i

oe: 34521182160

50141 L: 661 mm
sensore velocità ruota - ABS Sensore attivo [Assale anteriore bilaterale] 520 d-520 i-523 i-525 d-525 i-525 td-525 tds-528 i-530 d-530 i-535 i-540 i-M5

oe: 34526756375 -- 34521165534

50152 L: 930 mm
sensore velocità ruota - ABS Sensore attivo [Assale post. bilaterale] 520 d-520 i-523 i-525 d-525 i-525 tds-528 i-530 d-530 i-540 i

oe: 34526756377 -- 34521165536

50158 L: 970 mm
sensore velocità ruota - ABS Sensore attivo [Assale post. bilaterale] 520 i-523 i-525 tds-528 i-540 i

oe: 1163957 -- 34521163957

© INDUSTRIAL METALCAUCHO, S.L.U.

03707 Pressione [bar]: 1.4
tappo vaschetta acqua 520 d-525 d-525 xd-530 d-530 xd-535 d

oe: 17111742232

03824
flangia termostato 97 °C 520 i-525 i-530 i

oe: 11537509227 -- 11531437040

03909
raccordo uscita acqua monoblocco 520 i

oe: 11537505055 -- 11537560130

03912
flangia monoblocco motore 520 d-525 d-525 d xD-525 xd-530 d-530 d xD-530 xd-535 d

oe: 11122247744 -- 11127806196

03932
flangia termostato 88 °C 520 d-525 d-525 xd-530 d-530 xd-535 d

oe: 11517805811 -- 11517789014

03966
manicotto radiatore 520 i-525 i-530 i

oe: 17127519257

03985
vaschetta espansione 520 i-523 i-525 i-525 xi-530 i-530 xi-540 i-545 i-550 i

oe: 17137519219 -- 17137542986

07740
manicotto radiatore 525 d-530 d

oe: 17127787449

09862
manicotto radiatore 520 i

oe: 17127568751

09882 L: 355 mm
manicotto flessibile immissione [Sx in alto] 520 i-525 i-530 i

oe: 17127519255

57500 Pressione [bar]: 2.0
tappo vaschetta acqua [Assale anteriore] 520 i-525 i-525 xi-530 i-530 xi-540 i-545 i-550 i

oe: 17137516004 -- 17117639021

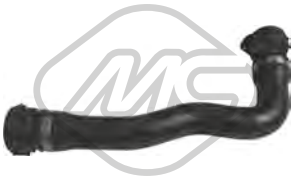

97810 L: 315 mm
manicotto radiatore 545 i

oe: 17127519250 -- 17127508011

97818 L: 215 mm
manicotto radiatore 523 i-525 i-525 xi-530 i-530 i xD-530 xi

oe: 17127546064

97822 L: 325 mm
manicotto radiatore 545 i

oe: 17127519248

97827
manicotto radiatore 520 i-523 i-525 i-525 i xD-525 xi-530 i-530 i xD-530 xi

oe: 64216932051

97828 L: 305 mm
manicotto radiatore 520 i-525 i-530 i

oe: 17127519256

97833
manicotto radiatore 523 i-525 i-525 xi-530 i-530 xi

oe: 11537521049

© INDUSTRIAL METALCAUCHO, S.L.U.

97838 L: 198 mm
manicotto radiatore [Dx in alto] 523 i-525 i-525 xi-530 i-530 xi

oe: 17127521778

97839
manicotto radiatore 523 i-525 i-525 i xD-525 xi-530 i-530 i xD-530 xi

oe: 17127565780

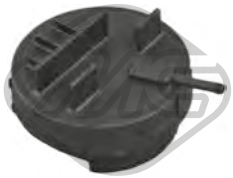

97883
tappo olio 523 i-525 i-530 i-530 xi

oe: 11127552281

09881 L: 670 mm
manicotto acqua 520 i-525 i-530 i-545 i

oe: 17127519247

35011
manicotto sfiato motore 523 i-525 i-525 xi-530 i-530 xi

oe: 11157522931

35013 Ø 10 mm Ø 17 mm L: 265 mm
manicotto sfiato motore 520 i-525 i-530 i

oe: 11157532629

35014
manicotto sfiato motore [inferiore] 520 i-525 i-530 i

oe: 11151437641 -- 11157532649

35022
manicotto sfiato motore 523 i-525 i-525 xi-530 i-530 xi

oe: 11157559528

35024
manicotto sfiato motore 523 i-525 i-530 i

oe: 11157527570 -- 11157567801

35025
manicotto sfiato motore 525 xi-530 xi

oe: 11157530829 -- 11157567802

35027
manicotto sfiato motore 520 i-525 i-530 i

oe: 11611432559

35029
manicotto sfiato motore 520 i-525 i-530 i

oe: 11617504535

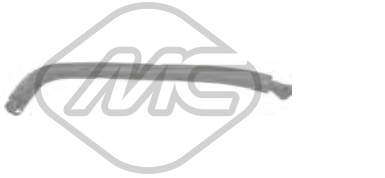

35030
manicotto sfiato motore 520 i-525 i-530 i

oe: 11617504536

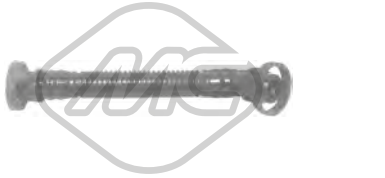

35031
manicotto sfiato motore 523 i-525 i-530 i

oe: 11617522933

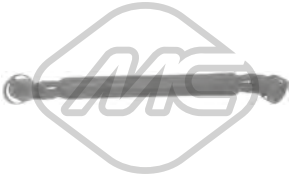

35032
manicotto sfiato motore 520 i-525 i-530 i

oe: 11617533398

35033
manicotto sfiato motore 520 i-525 i-530 i

oe: 11617533399

35034
manicotto sfiato motore 525 i-525 xi-530 xi-530 i

oe: 11617537701

35035
manicotto sfiato motore 545 i

oe: 11617505545 -- 11617532514

© INDUSTRIAL METALCAUCHO, S.L.U.

35036
manicotto sfiato motore 545 i

oe: 11617532515 -- 11617547186

35037
manicotto sfiato motore 523 i-525 i-525 xi-530 i-530 xi

oe: 11617559530

35038
manicotto sfiato motore 540 i-550 i

oe: 11617563477

35041
manicotto sfiato motore 545 i

oe: 11727508270

35077
separatore olio motore 520 d

oe: 11127799224

35078
separatore olio motore 525 d-525 xd-530 d

oe: 11127799225

35079
separatore olio motore 525 d-530 d-535 d

oe: 11127799366

35080
separatore olio motore 520 d

oe: 11127799367

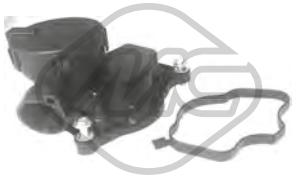

35081
separatore olio motore 535 d

oe: 11127803790 -- 11127809512

35090
separatore olio motore 520 i-525 i-530 i

oe: 11611432558 -- 11617501566

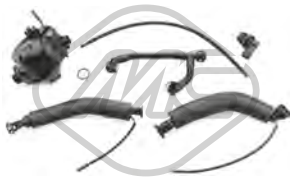

35098
kit valvola vapore motore 523 i-525 i-525 xi-530 i-530 xi

oe: 11617531423

35100
kit valvola vapore motore 520 i-525 i-530 i

oe: 11617533400

35101
separatore olio motore 523 i-525 i-525 xi-530 i-530 xi

oe: 11617530271 -- 11617561408

35102
separatore olio motore 545 i

oe: 11617563476

35812
tubo flessibile ventilazione monoblocco 540 i-550 i

oe:

35813
tubo flessibile ventilazione monoblocco 520 i-540 i-550 i

oe: 11617560236

97890
tappo olio motore 520 i

oe: 11128645888 -- 11127553171

03747
tappo olio motore 520 d-520 i-523 i-525 d-525 i-525 xd-525 xi-530 d-530 i-530 xd-530 xi-535 d-540 i-545 i-550 i

oe: 11127500568 -- 11121747157

© INDUSTRIAL METALCAUCHO, S.L.U.

39131
coperchio filtro olio 523 i-525 i-530 i-530 xi

oe: 11427525334

00678 Dimensioni filettatura: 12x150
tappo coppa olio 520 i-525 i-530 i

oe: 11137535106 -- 11131273093

04179 Dimensioni filettatura: M12 x 1,5
tappo coppa olio M5

oe: 07119903199

57841
cuffia trasmissione automatica 525 d-530 d-530 xd-535 d-540 i-545 i-550 i

oe: 24347588727 -- 24347571211

02229
termostato raffreddamento 520 i-523 i-525 i-525 i xD-525 xi-530 i-530 i xD-530 xi

oe: 11537549476 -- 11537544788

05922
scambiatore di calore 520 d

oe: 11427787698

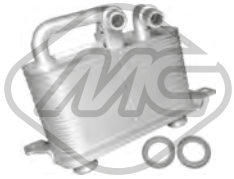

06354 L: 142 mm
scambiatore di calore 520 i-525 i-530 i-545 i

oe: 17217519213 -- 17217507974

06355 L: 142 mm
scambiatore di calore 520 d-525 d-525 d xD-525 xd-530 d-530 d xD-530 xd-535 d

oe: 7803830 -- 17217803830

06361 L: 96 mm
scambiatore di calore 520 i

oe: 7508967 -- 11427508967

06362
scambiatore di calore 523 i-525 i-525 i xD-525 xi-530 i-530 i xD-530 xi

oe: 5989070201 -- 11427525333

09489
kit manicotti sfiato olio 520 i-525 i-530 i

oe: 11617504535 -- 11151437641

93076 Tipo funzionamento: elettri-co-pneumatico
valvola EGR 520 d-525 d-525 xd-530 d-530 xd-535 d

oe: 11742247906 -- 11747796634

33011
tubo flessibile carburante 520 d

oe: 13532248152 -- 13532248152

© INDUSTRIAL METALCAUCHO, S.L.U.

SISTEMA DI ALIMENTAZIONE ARIA e TURBO

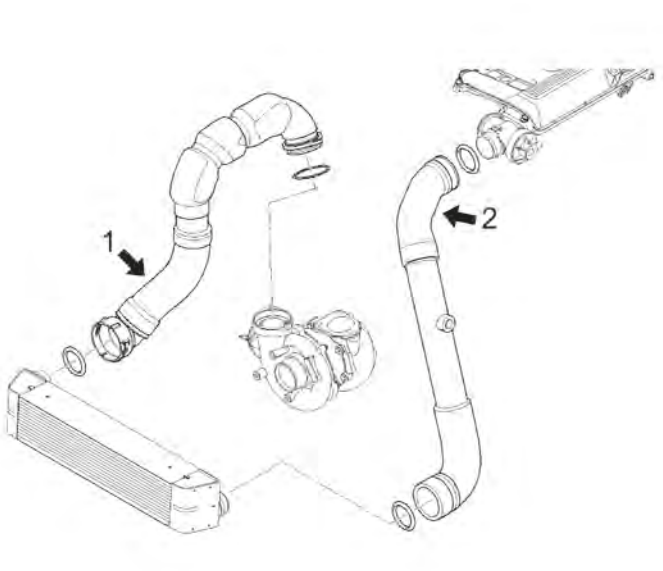

520d - 525d - 530d - 530xd motore da 150-163-177-211-218-231-235CV

1	09604	manicotto flessibile destro intercooler 163-177-211-218-231-235CV
2	09597	manicotto flessibile a sinistra dell'intercooler 163-177-231-235CV
	09605	manicotto flessibile a sinistra dell'intercooler 150-163CV
	09606	manicotto flessibile a sinistra dell'intercooler 150-163CV

C16M4993TURBOP1 BMW serie 5 (E60) 07/2003 - 03/2010

09597
manicotto turbo [Superiore] 520 d-530 d-530 xd-530 d xD

oe: 11617791664 -- 11617797697

09604
manicotto turbo [Dx] 525 d-525 d xD-530 d

oe: 11617794064 -- 11617787468

09605
manicotto turbo [Sx] 520 d

oe: 11617790090

09606
manicotto turbo [Sx] 520 d

oe: 11617790090

09972
manicotto turbo 525 i-525 xi-530 d-530 xd

oe: 6RF145828 -- 6R0145828D

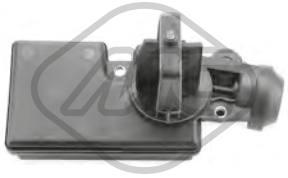

35123
valvola controllo aria 530 i

oe: 11617544805 -- 11617502275

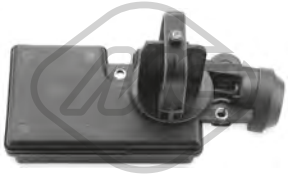

35124
valvola controllo aria 520 i-525 i

oe: 11617502269 -- 11617544806

35125
valvola controllo aria [Dx] 523 i-525 i-525 i xD-525 xi-530 i-530 i xD-530 xi

oe: 11617522928 -- 11617560538

35126
valvola controllo aria [Sx] 523 i-525 i-525 i xD-525 xi-530 i-530 i xD-530 xi

oe: 11617522929 -- 11617560537

© INDUSTRIAL METALCAUCHO, S.L.U.

92142
tubo lubrificazione turbo 520 d

oe: 11422247302

92144
tubo lubrificazione turbo 525 d-530 d

oe: 11427785855

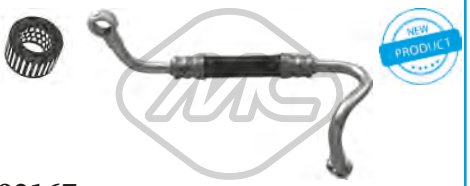

92167
tubo lubrificazione turbo 520 d

oe: 11427797405

SOSPENSIONE ANTERIORE e SUPPORTI MOTORE

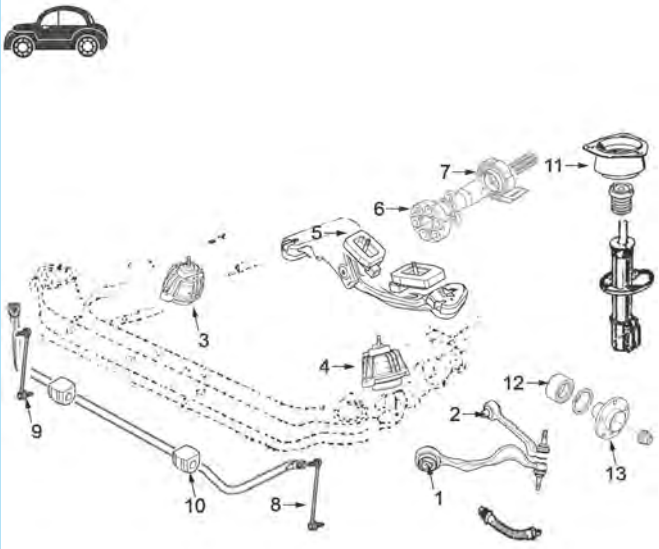

motore benzina 520i-523i-525i-530i-540i e motore diesel 520d-525d-530d-535d:

1	05861	silentblock braccio superiore superiore
2	04226	silentblock braccio posteriore anteriore
3	05664	supporto motore destro 520d-525d-530d-535d
	05768	supporto motore destro 520i-523i-525i-530i-540i
4	05664	supporto motore sinistro 520d
	05665	supporto motore sinistro 525d-530d-535d
	05767	supporto motore sinistro 520i-523i-525i-530i-540i
5	05814	supporto cambio 2x4 520d-525d-530d-535d
	05816	supporto cambio 4x4
	05862	supporto cambio 2x4 520i-523i-525i-530i-540i
6	04346	giunto trasmissione 540i e 525d-530d Ø110mm
	05834	giunto trasmissione 540i e 535d Ø105mm
	05871	giunto trasmissione 520i-523i-525i-530i-535i e 520d Ø96mm
7	05869	supporto trasmissione 520i-523i-525i-530i-535i e 520d-525d cuscinetto di Ø30mm
	05870	supporto trasmissione 540i e 525d-530d-535d cuscinetto di Ø35mm
8	05873	bielletta sinistra barra stabilizzatrice
9	05873	bielletta destra barra stabilizzatrice
10	05874	gommino barra stabilizzatrice Ø21, 8mm
11	06069	supporto ammortizzatore anteriore con cuscinetto
12	74121	cuscinetto asse anteriore
13	90149	mozzo ruota anteriore M5

C16M4993SOPDP1 BMW serie 5 (E60) 07/2003 - 03/2010

© INDUSTRIAL METALCAUCHO, S.L.U.

SOSPENSIONE POSTERIORE

1	05832	silentblock inferiore con montante sospensione
2	05833	silentblock bielletta
4	05840	bielletta stabilizzatrice montante sospensione posteriore

C16M4993SOPTP1 BMW serie 5 (E60) 07/2003 - 03/2010

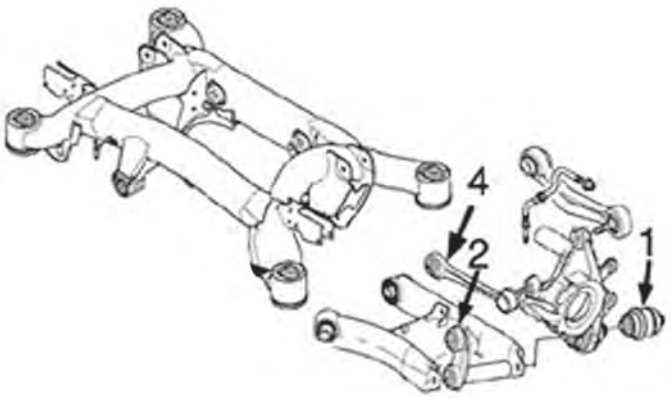

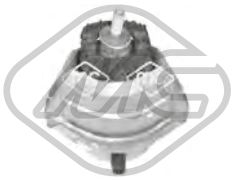

05664
supporto motore [Dx] 520 d-525 d-530 d-535 d

oe: 22116769874 -- 22116774620

05665
supporto motore [Sx] 525 d-530 d-535 d

oe: 22117761091 -- 22116774619

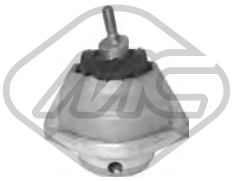

05767
supporto motore [Sx] 520 i-523 i-525 i-525 xi-530 i-530 xi

oe: 22116761089

05768
supporto motore [Dx] 520 i-523 i-525 i-530 i

oe: 22116761090

04226 Ø 12 mm Ø 46.8 mm
silentblock braccio sospensione [Assale anteriore] 520 d-520 i-523 i-525 d-525 i-525 xd-530 d-530 i-535 d-540 i-545 i-550 i-M5

oe: 31121124622

05832 Ø 16 mm Ø 52|57 mm L: 67 mm
silentblock [inferiore] 520 d-520 i-523 i-525 d-525 i-525 xd-525 xi-530 d-530 i-530 xd-530 xi-535 d-540 i-545 i-550 i-M5

oe: 33326767748

05833 L: 163.5 mm
silentblock bielletta [Assale posteriore] 520 d-520 i-523 i-525 d-525 d xD-525 i-525 i xD-525 xd-525 xi-530 d-530 d xD-530 i-530 i xD-530 xd-530 xi-535 d-540 i-545 i-550 i-M5
oe: 33326770749

05840 L: 212 mm
bielletta stabilizzatrice [Assale posteriore superiore] 520 d-520 i-523 i-525 d-525 i-525 xd-525 xi-530 d-530 i-530 xd-530 xi-535 d-540 i-545 i-550 i-M5

oe: 33326768268 -- 33326777424

05861 Ø 12,2 mm Ø 70 mm
silentblock braccio sospensione [Assale anteriore] 520 d-520 i-523 i-525 d-525 i-530 d-530 i-535 d-540 i-545 i-550 i-M5

oe: 31120305612

© INDUSTRIAL METALCAUCHO, S.L.U.

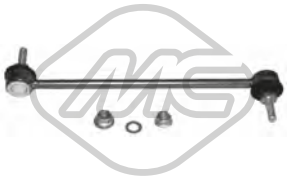

05872 L: 300 mm
bielletta barra stabilizzatrice [Assale anteriore Dx] 520 d-520 i-523 i-525 d-525 i-530 d-530 i-535 d-540 i-545 i-550 i-M5

oe: 31356769500 -- 31306781548

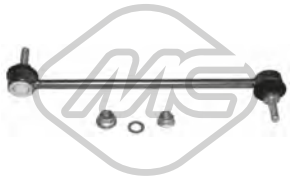

05873 L: 300 mm
bielletta barra stabilizzatrice [Assale anteriore Sx] 520 d-520 i-523 i-525 d-525 i-530 d-530 i-535 d-540 i-545 i-550 i-M5

oe: 31356769499 -- 31306781547

05874 Ø 24,6 mm L: 79 mm
boccola barra stabilizzatrice [Assale anteriore] 520 d-520 i-523 i-525 d-525 i-525 xd-525 xi-530 d-530 i-530 xd-530 xi-535 d-540 i-545 i-550 i

oe: 31356764113 -- 31356761589

05795 L: 95 mm
tampone ammortizzatore in poliuretano [Assale anteriore]

oe: 31331094750

06069 Ø 14 mm Ø 128|92 mm
supporto ammortizzatore [Assale anteriore] 520 d-520 i-523 i-525 d-525 i-525 xd-525 xi-530 d-530 i-530 xd-530 xi-535 d-540 i-545 i-550 i

oe: 31336760943 -- 31336769582

06191
cuffia tampone ammortizzatore [Assale anteriore] 520 d-520 i-523 i-525 d-525 i-530 d-530 i-535 d-540 i-545 i-550 i-M5

oe: 31336764085 -- 31330146239

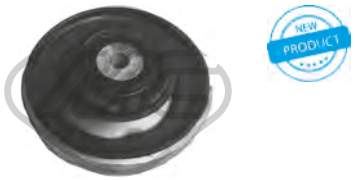

06957
cuscinetto ammortizzatore 520 d-520 i-523 i-525 d-525 i-525 xd-525 xi-530 d-530 i-530 i xD-530 xd-530 xi-535 d-540 i-545 i-550 i

oe: 33526769744 -- 33526779611

Lunghezza filettatura [mm]: 26
Filetto esterno [mm]: M12x150

05438
colonnetta ruota [anteriore e posteriore] 520 d-520 i-523 i-525 d-525 i-525 xi-530 d-530 i-530 xd-530 xi-535 d-540 i-545 i-550 i-M5

oe: 36131126191

Ø 143 mm

90149 H: 73.8 mm
mozzo ruota [Assale anteriore] M5

oe: 31222282670

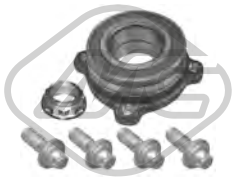

Ø 100 mm

90222 H: 41 mm
mozzo ruota [Assale posteriore] 520 d-520 i-523 i-525 d-525 d xD-525 i-525 i xD-525 xi-530 d-530 i-530 i xD-530 xd-530 xi-535 d-540 i-545 i-550 i

oe: 33411093102 -- 33411095654

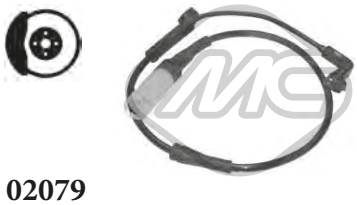

02079 L: 670 mm
segnalatore usura freni [Assale anteriore bilaterale] 520 d-520 i-523 i-525 d-525 i-525 xd-525 xi-530 d-530 i-530 xd-530 xi-535 d-540 i-545 i-550 i-M5

oe: 34356759917 -- 34356789492

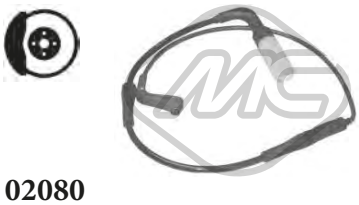

02080 L: 685 mm
segnalatore usura freni [Assale post. bilaterale] 520 d-520 i-523 i-525 d-525 i-525 xd-525 xi-530 d-530 i-530 xd-530 xi-535 d-540 i-545 i-550 i-M5

oe: 34356776422 -- 34356789493

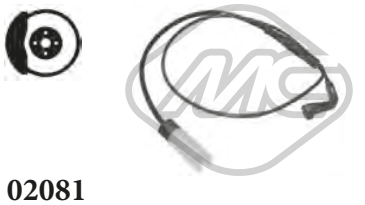

02081 L: 883 mm
segnalatore usura freni [Assale post. bilaterale] 520 d-520 i-523 i-525 d-525 i-525 xd-525 xi-530 d-530 i-530 xd-530 xi-535 d-545 i-550 i

oe: 34356768597 -- 34356789494

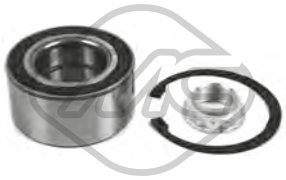

74121 Ø 90 mm
cuscinetto ruota [Assale anteriore] 525 d xD-525 i xD-525 xd-525 xi-530 d xD-530 i xD-530 xd-530 xi

oe: 31222405867 -- 31226783913

Ø 30 - 44 mm

01150 kit **00150**
kit cuffia trasmissione [Assale post. bilaterale lato ruota] 520 i

oe: 33217562496 -- 33217529934

Ø 31 - 51 mm

01219 kit **00219**
kit cuffia trasmissione [Assale post. bilaterale lato ruota] 520 d-520 i-523 i-525 d-525 d xD-525 i-525 xd-525 xi-530 d-530 d xD-530 i-530 i xD-530 xd-530 xi-545 i

oe: 33217572439 -- 33217559967

Ø 33 - 54 mm

11064 kit **10064**
kit cuffia trasmissione [sul lato del cambio Assale post. bilaterale lato ruota] 520 d-525 d-530 d-530 i-530 xd-535 d-540 i-545 i-550 i

oe: 33207546049 -- 33217510625

Ø 25 - 70 mm

11066 kit **10066**
kit cuffia trasmissione [sul lato del cambio Assale anteriore bilaterale] 525 d xD-525 xd-525 i-525 xi-530 i xD-530 xd-530 d-530 d xD-530 xi

oe: 31607608095 -- 31607570270

© INDUSTRIAL METALCAUCHO, S.L.U.

Ø 27 - 51 mm

11512 kit **10512**

kit cuffia trasmissione [Assale post. bilaterale lato ruota] 520 d-520 i-523 i-525 i-525 xi-530 i-530 xi

oe: 33217572441 -- 33217540117

Ø 15 - 65 mm

01137 kit **00137**

kit cuffia cremagliera sterzo [Dx] 525 xi-530 xd-530 xi

oe:

Ø 15 - 60 mm

01138 kit **00138**

kit cuffia cremagliera sterzo [Sx]

oe: 32106782252 -- 32106765079

00925 Ø 40 mm Ø 110 mm

giunto trasmissione [anteriore] 520 i

oe: 26111207785 -- 26111204294

04346

giunto trasmissione [anteriore] 520 d-525 d-530 d-535 d-540 i-545 i-550 i

oe: 26111229754 -- 26117572664

05834 Ø 54 mm Ø 140 mm

giunto trasmissione [anteriore e posteriore] 540 i-550 i

oe: 26117610061 -- 26117546425

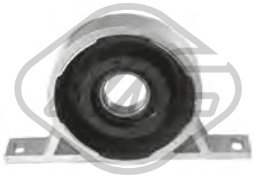

05869 Ø 30 mm

supporto albero trasmissione 520 d-520 i-523 i-525 d-525 i-525 xd-525 xi-530 d-530 i-530 xd-530 xi-540 i

oe: 26127521855 -- 26103413996

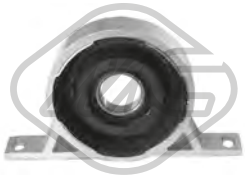

05870 Ø 35 mm

supporto albero trasmissione 525 d-525 xd-530 d-530 xd-535 d-540 i-545 i-550 i

oe: 26127521856

05871

giunto trasmissione [anteriore] 520 d-520 i-523 i-525 i-530 i

oe: 26117522027

05480 Ø 168 mm - 4|6 N° alette

puleggia smorzatore con antivibrante 525 d-525 xd-530 d-530 xd-535 d

oe: 11238511371 -- 11237786611

05723 Ø 173 mm - 4|6 N° alette

puleggia smorzatore con antivibrante 520 d

oe: 11237787304 -- 11237805696

05829 Ø 129 - 194 mm - 4|6 N° alette

puleggia smorzatore con antivibrante 520 i-525 i-530 i

oe: 11237513862

06204 Ø 166.5 mm - 6 N° alette

puleggia smorzatore con antivibrante 520 d

oe: 11237823191 -- 11237799153

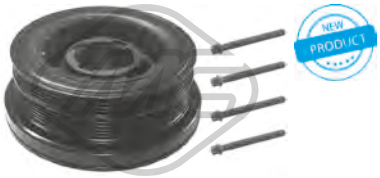

15480 Ø 168 mm - 4|6 N° alette

kit albero motore con antivibrante 525 d-525 xd-530 d-530 xd-535 d

oe: 11238511371 -- 11237786611

15723 Ø 173 mm - 4|6 N° alette

kit albero motore con antivibrante 520 d

oe: 11237787304 -- 11237805696

05075 Ø 10 mm Ø 70 mm

cuscinetto tendicinghia 520 i-525 i-530 i

oe: 11281726343 -- 11281748131

05076 Ø 80 mm

cuscinetto tendicinghia 520 i-525 i-530 i-M5

oe: 11281730571 -- 11281738605

05078 Ø 70|78 mm

cuscinetto tendicinghia 520 i-525 i-530 i

oe: 11281433571

© INDUSTRIAL METALCAUCHO, S.L.U.

05789
kit catena distribuzione 520 d

oe: 13528575471 -- 13528572504

06165
kit catena distribuzione 520 d

oe: 13522249852 -- 11318506869

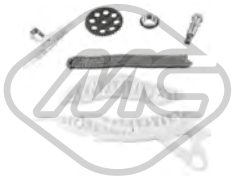

07105
kit catena distribuzione 525 i-530 i-530 xi

oe: 11317597895 -- 11317568241

03892
serbatoio liquido servosterzo 520 i-523 i-525 i-525 i xD-525 xi-530 i-530 xi-530 i xD-545 i-550 i

oe: 32411124680 -- 32411097164

05814
supporto cambio 525 d-530 d-535 d

oe: 22316769848 -- 22316761094

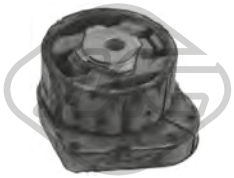

05816
supporto cambio 525 xd-525 xi-530 xd-530 xi

oe: 22316773693 -- 22316773125

05862
supporto cambio 520 i-523 i-525 i-525 xi-530 i-530 xi

oe: 22316771741 -- 22316761093

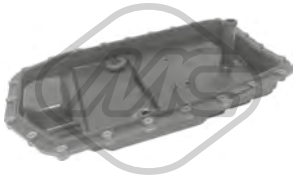

06302 Ø 25 mm L: 484 mm
filtro cambio 520 d-520 i-523 i-525 d-525 d xD-525 i-525 i xD-525 xd-525 xi-530 d-530 d xD-530 i-530 i xD-530 xd-530 xi-540 i

oe: 24117571217 -- 24152333907

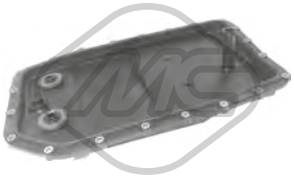

06303 Ø 16 mm L: 303 mm
filtro cambio automatico 525 d-525 d xD-525 xd-530 d-530 d xD-530 xd-535 d-540 i-545 i-550 i

oe: 24152333903 -- 24117571227

02745
supporto marmitta [centro] 520 d-525 d-530 d

oe: 18211745426

05846
supporto marmitta

oe: 18207590154 -- 18207549545

05855
supporto marmitta 520 d-525 d-530 d

oe: 18207791570

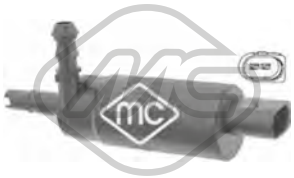

02075
pompa lavafari 520 d-520 i-523 i-525 d-525 i-525 xd-525 xi-530 d-530 i-530 xd-530 xi-530 i xD-535 d-540 i-545 i-550 i-M5

oe: 67126973097

97885
tappo vaschetta lavavetri 520 d-520 i-523 i-525 d-525 d xD-525 i-525 i xD-525 xd-525 xi-530 d-530 d xD-530 i-530 i xD-530 xd-530 xi-535 d-540 i-545 i-550 i-M5

oe: 61667264145

© INDUSTRIAL METALCAUCHO, S.L.U.

02623
manicotto radiatore 520 i-528 i-528 i xD

oe: 11537603514

03301
vaschetta espansione 520 i-528 i-528 i xD

oe: 17138614293 -- 17137649733

03303
vaschetta espansione 523 i-528 i-530 i

oe: 17137601950 -- 17137578439

03580 Pressione [bar]: 2
tappo vaschetta acqua 523 i-528 i-530 i-550 i-550 i xD-M5

oe: 17110152374 -- 17111712669

03881 Pressione [bar]: 1,4
tappo vaschetta acqua 535 i-535 i xD-550 i-550 i xD-ActiveHybrid-M5

oe: 17117639024 -- 17132754264

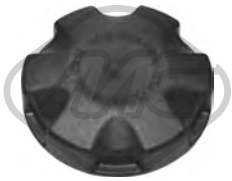

03913 Pressione [bar]: 1,4
tappo vaschetta acqua 518 d-520 d-520 d xD-520 i-523 i-525 d xD-525 d-528 i xD-528 i-530 i-530 d-530 d xD-535 i-535 i xD-535 d xD-535 d-550 i-550 i xD-ActiveHybrid-M 550 d xD-M5
oe: 17117639020 -- 17117521071

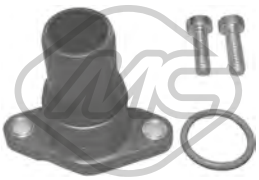

03956
manicotto raffreddamento 518 d-520 d

oe: 7809819 -- 17127809819

03962
manicotto radiatore 518 d-520 d-520 d xD-525 d-525 d xD

oe: 17127809818

09867
manicotto radiatore [inferiore] 518 d-520 d-520 d xD-525 d-525 d xD

oe: 17127809821

09887
manicotto raffreddamento 518 d-520 d-520 d xD-525 d-525 d xD

oe: 17127809820

30241
vaschetta espansione 520 i-528 i-528 i xD

oe: 17137649733 -- 17137619189

97819 L: 425 mm
manicotto radiatore [Sx] 535 i-535 i xD

oe: 17127580957

97826 L: 295 mm
manicotto radiatore 550 i xD-550 i

oe: 17127575453

97842
manicotto radiatore [inferiore] 520 i-528 i

oe: 17127640917

97844
manicotto radiatore 520 i-528 i

oe: 17127619687

97848
manicotto radiatore 520 i-528 i

oe: 17127619694

© INDUSTRIAL METALCAUCHO, S.L.U.

97850
manicotto radiatore 523 i-528 i-530 i

oe: 64509169917

97853
manicotto radiatore 535 i-535 i xD-ActiveHybrid

oe: 11537598496

97856
manicotto radiatore 520 i-528 i-528 i xD

oe: 64219226749

97858
manicotto radiatore 550 i-550 i xD

oe: 17127576363

97864
manicotto radiatore 523 i-528 i-530 i-535 i-535 i xD-ActiveHybrid

oe: 17127610704

97871
manicotto radiatore 535 i-535 i xD-ActiveHybrid

oe: 17127580961

97876
manicotto radiatore 535 i-ActiveHybrid

oe: 17127600836 -- 17127580964

97883
tappo olio 530 i

oe: 11127552281

35806
tubo flessibile ventilazione monoblocco [da coprites-tata a separatore olio] 520 i-528 i-528 i xD

oe: 11127588417

35808
tubo flessibile ventilazione monoblocco [inferiore] 550 i-550 i xD

oe: 11157575640

35809
tubo flessibile ventilazione monoblocco 550 i-550 i xD

oe: 11157575643 -- 11157575641

97891
tappo olio motore 535 i-535 i xD-ActiveHybrid

oe: 11127570292 -- 11127588412

97894
tappo olio motore 525 d-530 d-530 d xD-535 d-535 d xD

oe: 11128507607

39131
coperchio filtro olio 520 i-523 i-528 i xD-528 i-530 i-535 i-535 i xD

oe: 11427525334

06362
scambiatore di calore 520 i-523 i-528 i-528 i xD-530 i-535 i xD-535 i-ActiveHybrid

oe: 5989070201 -- 11427525333

39104
scambiatore di calore 525 d-530 d-530 d xD-535 d-535 d xD

oe: 11428512435 -- 11427808437

33013
tubo flessibile carburante 525 d-530 d-530 d xD-535 d-535 d xD

oe: 13537799993 -- 13537799993

33017
tubo flessibile carburante 530 d-530 d xD

oe: 13537823399

© INDUSTRIAL METALCAUCHO, S.L.U.

33018
tubo flessibile carburante 520 d-520 d xD

oe: 13537823408

33019
tubo flessibile carburante 518 d-520 d-520 d xD

oe: 13538516196 -- 13538583458

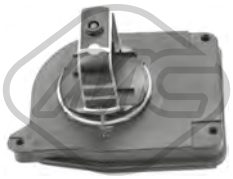

35125
valvola controllo aria [Dx] 523 i-528 i-530 i

oe: 11617522928 -- 11617560538

35126
valvola controllo aria [Sx] 523 i-528 i-530 i

oe: 11617522929 -- 11617560537

92167
tubo lubrificazione turbo 520 d-520 d xD

oe: 11427797405

57661
supporto motore [Dx] 518 d-520 d-525 d

oe: 22116785602 -- 22116780264

57662
supporto motore [Sx] 520 i-528 i

oe: 22116785601 -- 22116780263

57678
supporto motore 520 d xD

oe: 22316861324 -- 22316860260

40004 L: 300 mm
bielletta barra stabilizzatrice [Assale anteriore bilaterale] 520 d-530 d

oe: 31356777319

42007
tampone ammortizzatore 535 i

oe: 33536789385

42045
cuffia tampone ammortizzatore 520 d-520 i-523 i-530 d-535 i

oe: 31336789375

Ø 145 mm
N° denti: 30
H: 93 mm
90141
mozzo ruota [Assale posteriore] 520 d-520 i-523 i-525 d-525 d xD-528 i-528 i xD-530 d xD-530 d-530 i-535 d xD-535 i-535 i xD-535 d-550 i-550 i xD-ActiveHybrid-M 550 d xD-M5
oe: 33416777844

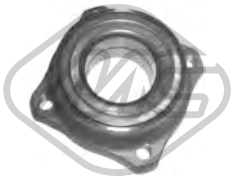

Ø 110 mm
90145 H: 45 mm
mozzo ruota [Assale post. bilaterale] 520 d-520 i-523 i-525 d xD-525 d-528 i-528 i xD-530 d xD-530 d-530 i-535 i-535 d xD-535 i xD-535 d-550 i xD-550 i-M5

oe: 33416775020 -- 33416775021

Ø 145 mm
90147 H: 85.8 mm
mozzo ruota [Assale anteriore] 520 d-520 i-523 i-525 d-528 i-530 d-530 i-535 d-535 i-550 i-M5

oe: 31206872888 -- 31206791007

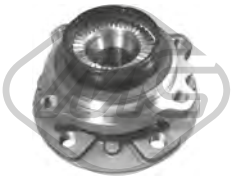

Ø 145 mm
90148 H: 85.8 mm
mozzo ruota [Assale anteriore] 525 d xD-528 i xD-530 d xD-535 d xD-535 i xD-550 i xD-M 550 d xD

oe: 31206850154 -- 31206777757

Ø 25 - 70 mm
11066 kit **10066**
kit cuffia trasmissione [sul lato del cambio Assale anteriore bilaterale] 520 d xD-525 d xD-528 i xD-530 d xD-535 d xD-535 i xD-535 d-550 i xD-M 550 d xD

oe: 31607608095 -- 31607570270

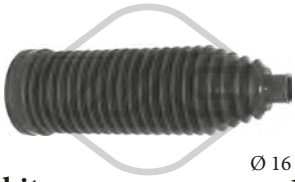

Ø 16 - 62 mm
11005 kit **10005**
kit cuffia cremagliera sterzo [Assale anteriore bilaterale] 518 d-520 d-520 i-520 d xD-523 i-525 d xD-525 d-528 i-528 i xD-530 d-530 d xD-530 i-535 i-535 d-550 i-ActiveHybrid
oe: 32106791561

05824 Ø 126 mm
giunto trasmissione [posteriore] 523 i-528 i

oe: 26117527392

© INDUSTRIAL METALCAUCHO, S.L.U.

05834 Ø 54 mm Ø 140 mm
giunto trasmissione [anteriore e posteriore] 520 d-525 d-530 d-530 d xD-535 i-550 i-550 i xD

oe: 26117610061 -- 26117546425

05871
giunto trasmissione [anteriore] 520 i-523 i-528 i-530 i

oe: 26117522027

06205 Ø 166.8 mm - 7 N° alette
puleggia smorzatore con antivibrante 525 d-530 d-535 d-535 d xD

oe: 11237800026

06206 Ø 166.6 mm - 6 N° alette
puleggia smorzatore con antivibrante 525 d-525 d xD

oe: 11238513539

02705 Filetto esterno [mm]: M24 x 1,5
tappo di plastica coppa olio 520 i-528 i

oe: 11137605018

05789
kit catena distribuzione 518 d-520 d-520 d xD-525 d-525 d xD

oe: 13528575471 -- 13528572504

04188 Ø 36|50 mm L: 34|71 mm
supporto cambio [bilaterale] 530 d xD

oe: 23711130205 -- 23711131664

05814
supporto cambio 520 d-520 i-523 i-525 d-530 d-535 i-535 d

oe: 22316769848 -- 22316761094

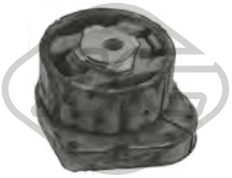

05816
supporto cambio 530 d xD-550 i xD

oe: 22316773693 -- 22316773125

06304
filtro cambio automatico 520 d-520 i-523 i-525 d xD-525 d-528 i xD-528 i-530 d-530 i-530 d xD-535 d xD-535 i-535 i xD-535 d-550 i-550 i xD-M 550 d xD

oe: 24118612901 -- 24117604960

21049
filtro cambio automatico M5-M5 30

oe: 28107842385 -- 28108070791

05743
supporto marmitta [posteriore] 535 i-535 i xD

oe: 18302753085

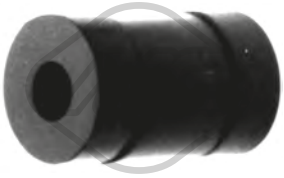

41004
supporto marmitta 520 d-525 d

oe: 18307593199

© INDUSTRIAL METALCAUCHO, S.L.U.

03707 Pressione [bar]: 1.4
tappo vaschetta acqua 635 d

oe: 17111742232

03912
flangia monoblocco motore 635 d

oe: 11122247744 -- 11127806196

03932
flangia termostato 88 °C 635 d

oe: 11517805811 -- 11517789014

03985
vaschetta espansione 630 i-645 Ci-650 i

oe: 17137519219 -- 17137542986

57500 Pressione [bar]: 2.0
tappo vaschetta acqua [Assale anteriore] 630 i-645 Ci

oe: 17137516004 -- 17117639021

97810 L: 315 mm
manicotto radiatore 645 Ci

oe: 17127519250 -- 17127508011

97818 L: 215 mm
manicotto radiatore 630 i

oe: 17127546064

97822 L: 325 mm
manicotto radiatore 645 Ci

oe: 17127519248

97827
manicotto radiatore 630 i-M

oe: 64216932051

97833
manicotto radiatore 630 i

oe: 11537521049

97838 L: 198 mm
manicotto radiatore [Dx in alto] 630 i

oe: 17127521778

97839
manicotto radiatore 630 i

oe: 17127565780

97851
manicotto radiatore 630 i

oe: 64216927807 -- 64216910757

97883
tappo olio 630 i

oe: 11127552281

09881 L: 670 mm
manicotto acqua 645 Ci

oe: 17127519247

35011
manicotto sfiato motore 630 i

oe: 11157522931

35022
manicotto sfiato motore 630 i

oe: 11157559528

35024
manicotto sfiato motore 630 i

oe: 11157527570 -- 11157567801

© INDUSTRIAL METALCAUCHO, S.L.U.

35031
manicotto sfiato motore 630 i

oe: 11617522933

35035
manicotto sfiato motore 645 Ci

oe: 11617505545 -- 11617532514

35036
manicotto sfiato motore 645 Ci

oe: 11617532515 -- 11617547186

35037
manicotto sfiato motore 630 i

oe: 11617559530

35038
manicotto sfiato motore 650 i

oe: 11617563477

35041
manicotto sfiato motore 645 Ci

oe: 11727508270

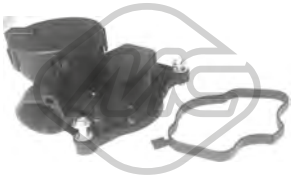

35081
separatore olio motore 635 d

oe: 11127803790 -- 11127809512

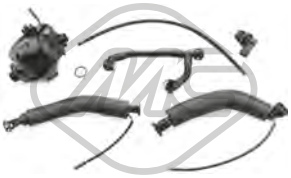

35098
kit valvola vapore motore 630 i

oe: 11617531423

35101
separatore olio motore 630 i

oe: 11617530271 -- 11617561408

35102
separatore olio motore 645 Ci

oe: 11617563476

35812
tubo flessibile ventilazione monoblocco 650 i

oe:

35813
tubo flessibile ventilazione monoblocco 650 i

oe: 11617560236

03747
tappo olio motore 635 d-645 Ci-650 i

oe: 11127500568 -- 11121747157

39131
coperchio filtro olio 630 i

oe: 11427525334

04179 Dimensioni filettatura: M12 x 1,5
tappo coppa olio M

oe: 07119903199

57841
cuffia trasmissione automatica 635 d-645 Ci-650 i

oe: 24347588727 -- 24347571211

02229
termostato raffreddamento 630 i

oe: 11537549476 -- 11537544788

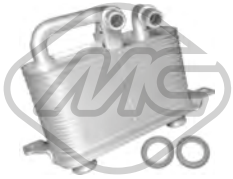

06354 L: 142 mm
scambiatore di calore 645 Ci

oe: 17217519213 -- 17217507974

© INDUSTRIAL METALCAUCHO, S.L.U.

06355 L: 142 mm
scambiatore di calore 635 d

oe: 7803830 -- 17217803830

06362
scambiatore di calore 630 i

oe: 5989070201 -- 11427525333

Tipo funzionamento: elettrico-pneumatico

93076
valvola EGR 635 d

oe: 11742247906 -- 11747796634

35125
valvola controllo aria [Dx] 630 i

oe: 11617522928 -- 11617560538

35126
valvola controllo aria [Sx] 630 i

oe: 11617522929 -- 11617560537

05664
supporto motore [Dx] 635 d

oe: 22116769874 -- 22116774620

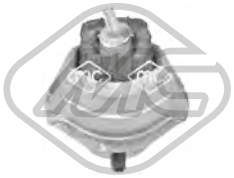

05665
supporto motore [Sx] 635 d

oe: 22117761091 -- 22116774619

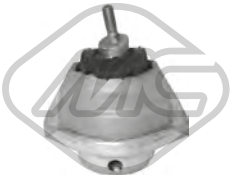

05767
supporto motore [Sx] 630 i

oe: 22116761089

05768
supporto motore [Dx] 630 i

oe: 22116761090

04226 Ø 12 mm Ø 46.8 mm
silentblock braccio sospensione [Assale anteriore] 630 i-645 Ci

oe: 31121124622

05832 Ø 16 mm Ø 52|57 mm L: 67 mm
silentblock [inferiore] 630 i-635 d-645 Ci-650 i-M

oe: 33326767748

05840 L: 212 mm
bielletta stabilizzatrice [Assale posteriore superiore] 630 i-635 d-645 Ci-650 i

oe: 33326768268 -- 33326777424

05861 Ø 12,2 mm Ø 70 mm
silentblock braccio sospensione [Assale anteriore] 630 i-645 Ci-650 i-M

oe: 31120305612

05874 Ø 24,6 mm L: 79 mm
boccola barra stabilizzatrice [Assale anteriore] 630 i-635 d-645 Ci-650 i

oe: 31356764113 -- 31356761589

06069 Ø 14 mm Ø 128|92 mm
supporto ammortizzatore [Assale anteriore] 630 i-635 d-645 Ci-650 i

oe: 31336760943 -- 31336769582

06957
cuscinetto ammortizzatore 630 i-635 d-645 Ci-650 i

oe: 33526769744 -- 33526779611

Ø 143 mm

90149 H: 73.8 mm
mozzo ruota [Assale anteriore] M

oe: 31222282670

02079 L: 670 mm
segnalatore usura freni [Assale anteriore bilaterale] 630 i-635 d-645 Ci-650 i-M

oe: 34356759917 -- 34356789492

© INDUSTRIAL METALCAUCHO, S.L.U.

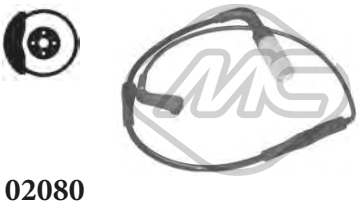

02080 L: 685 mm
segnalatore usura freni [Assale post. bilaterale] 630 i-635 d-645 Ci-650 i-M

oe: 34356776422 -- 34356789493

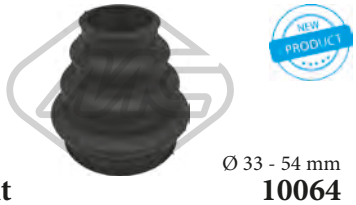

11064 kit Ø 33 - 54 mm **10064**
kit cuffia trasmissione [sul lato del cambio Assale post. bilaterale lato ruota] 630 i-635 d-645 Ci-650 i

oe: 33207546049 -- 33217510625

11512 kit Ø 27 - 51 mm **10512**
kit cuffia trasmissione [Assale post. bilaterale lato ruota] 630 i

oe: 33217572441 -- 33217540117

04346
giunto trasmissione [anteriore] 635 d-645 Ci-650 i

oe: 26111229754 -- 26117572664

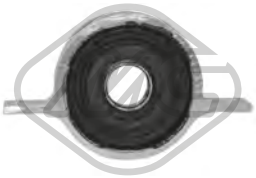

05822 Ø 30 mm
supporto albero trasmissione 630 i

oe: 26127526631

05834 Ø 54 mm Ø 140 mm
giunto trasmissione [anteriore e posteriore] 650 i

oe: 26117610061 -- 26117546425

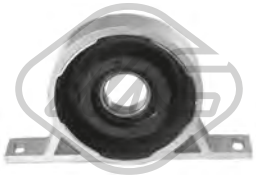

05869 Ø 30 mm
supporto albero trasmissione 630 i

oe: 26127521855 -- 26103413996

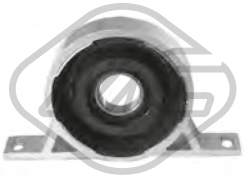

05870 Ø 35 mm
supporto albero trasmissione 635 d-645 Ci-650 i

oe: 26127521856

05871
giunto trasmissione [anteriore] 630 i

oe: 26117522027

05480 Ø 168 mm - 4|6 N° alette
puleggia smorzatore con antivibrante 635 d

oe: 11238511371 -- 11237786611

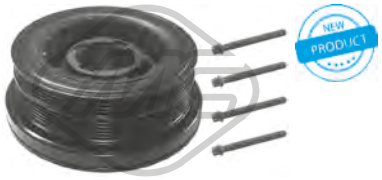

15480 Ø 168 mm - 4|6 N° alette
kit albero motore con antivibrante 635 d

oe: 11238511371 -- 11237786611

05076 Ø 80 mm
cuscinetto tendicinghia M

oe: 11281730571 -- 11281738605

03892
serbatoio liquido servosterzo 630 i-635 d-645 Ci-650 i

oe: 32411124680 -- 32411097164

05814
supporto cambio 635 d

oe: 22316769848 -- 22316761094

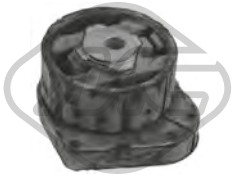

05816
supporto cambio 630 i

oe: 22316773693 -- 22316773125

05862
supporto cambio 630 i

oe: 22316771741 -- 22316761093

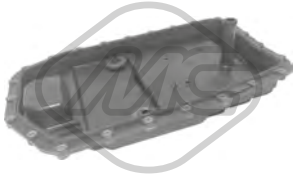

06302 Ø 25 mm L: 484 mm
filtro cambio 630 i

oe: 24117571217 -- 24152333907

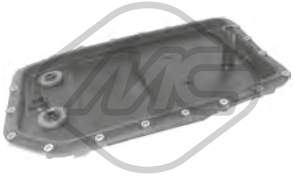

06303 Ø 16 mm L: 303 mm
filtro cambio automatico 635 d-645 Ci-650 i

oe: 24152333903 -- 24117571227

© INDUSTRIAL METALCAUCHO, S.L.U.

05846
supporto marmitta 630 i-645 Ci-650 i

oe: 18207590154 -- 18207549545

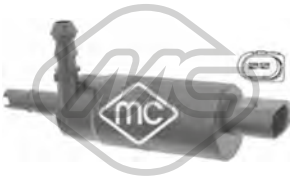

02075
pompa lavafari 630 i-635 d-645 Ci-650 i-M

oe: 67126973097

97885
tappo vaschetta lavavetri 630 i-635 d-645 Ci-650 i-M

oe: 61667264145

© INDUSTRIAL METALCAUCHO, S.L.U.

03580 Pressione [bar]: 2
tappo vaschetta acqua 650 i-650 i xD-M6

oe: 17110152374 -- 17111712669

03881 Pressione [bar]: 1,4
tappo vaschetta acqua 640 i-640 i xD-650 i-650 i xD-M6

oe: 17117639024 -- 17132754264

03913 Pressione [bar]: 1,4
tappo vaschetta acqua 640 d-640 d xD-640 i-640 i xD-650 i-650 i xD

oe: 17117639020 -- 17117521071

97819 L: 425 mm
manicotto radiatore [Sx] 640 i-640 i xD

oe: 17127580957

97826 L: 295 mm
manicotto radiatore 650 i-650 i xD

oe: 17127575453

97853
manicotto radiatore 640 i

oe: 11537598496

97858
manicotto radiatore 650 i-650 i xD

oe: 17127576363

97876
manicotto radiatore 640 i

oe: 17127600836 -- 17127580964

35808
tubo flessibile ventilazione monoblocco [inferiore] 650 i-650 i xD

oe: 11157575640

35809
tubo flessibile ventilazione monoblocco 650 i-650 i xD

oe: 11157575643 -- 11157575641

97891
tappo olio motore 640 i-640 i xD

oe: 11127570292 -- 11127588412

97894
tappo olio motore 640 d-640 d xD

oe: 11128507607

39131
coperchio filtro olio 640 i

oe: 11427525334

06362
scambiatore di calore 640 i

oe: 5989070201 -- 11427525333

Ø 145 mm
N° denti: 30
90141 H: 93 mm
mozzo ruota [Assale posteriore] 640 d-640 d xD-640 i-650 i-650 i xD-M6

oe: 33416777844

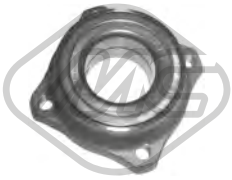

Ø 110 mm
90145 H: 45 mm
mozzo ruota [Assale post. bilaterale] 640 d-640 i-650 i-650 i xD

oe: 33416775020 -- 33416775021

Ø 145 mm
90147 H: 85.8 mm
mozzo ruota [Assale anteriore] 640 d-640 i-650 i

oe: 31206872888 -- 31206791007

© INDUSTRIAL METALCAUCHO, S.L.U.

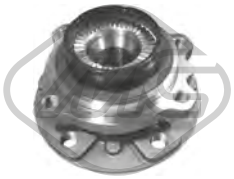

Ø 145 mm

90148 H: 85.8 mm

mozzo ruota [Assale anteriore] 640 d xD-650 i xD

oe: 31206850154 -- 31206777757

Ø 25 - 70 mm

11066 kit **10066**

kit cuffia trasmissione [sul lato del cambio Assale anteriore bilaterale] 640 d xD-640 i xD-650 i xD

oe: 31607608095 -- 31607570270

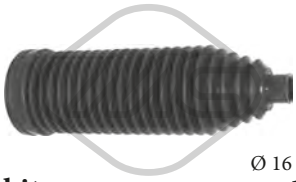

Ø 16 - 62 mm

11005 kit **10005**

kit cuffia cremagliera sterzo [Assale anteriore bilaterale] 640 d-640 i-650 i

oe: 32106791561

05834 Ø 54 mm Ø 140 mm

giunto trasmissione [anteriore e posteriore] 640 i

oe: 26117610061 -- 26117546425

05814

supporto cambio 640 i

oe: 22316769848 -- 22316761094

06304

filtro cambio automatico 640 d-640 d xD-640 i-640 i xD-650 i-650 i xD

oe: 24118612901 -- 24117604960

21049

filtro cambio automatico M6

oe: 28107842385 -- 28108070791

© INDUSTRIAL METALCAUCHO, S.L.U.

03026
manicotto radiatore iL-728 i

oe: 11537502525 -- 11531705220

03322
vaschetta espansione iL-730 i-735 i-740 d-740 i-750 i

oe: 17111741167 -- 17111723071

03580 Pressione [bar]: 2
tappo vaschetta acqua iL-728 i-730 i-735 i-740 i-750 i

oe: 17110152374 -- 17111712669

03707 Pressione [bar]: 1.4
tappo vaschetta acqua 725 tds-730 d-740 d

oe: 17111742232

03824
flangia termostato 97 °C iL-728 i

oe: 11537509227 -- 11531437040

03907
flangia termostato iL-728 i

oe: 11531740478

03912
flangia monoblocco motore 730 d

oe: 11122247744 -- 11127806196

03963
manicotto radiatore iL-728 i

oe: 11531705224

03982
vaschetta espansione iL-728 i

oe: 17111436381

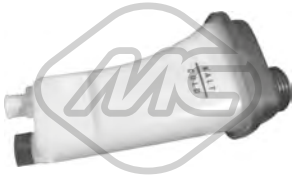

03983
vaschetta espansione iL-728 i

oe: 17111723520

07296
manicotto acqua iL-728 i

oe: 11531438632

07297
manicotto acqua iL-728 i

oe: 11531438633

09495
manicotto radiatore [Dx in basso] iL-728 i

oe: 11531436408

09866
manicotto radiatore [Sx in alto] iL-728 i

oe: 11531705223

30289
termostato raffreddamento 80 °C 725 tds

oe: 11532246825 -- 11532246199

97816 L: 485 mm
manicotto radiatore iL-728 i

oe: 11531438634

03995
manicotto sfiato motore iL-730 i-735 i-740 i

oe: 11151702012

03997
manicotto sfiato motore iL-735 i-740 i

oe: 11151705301

© INDUSTRIAL METALCAUCHO, S.L.U.

35010 L: 380 mm
manicotto sfiato motore iL-728 i

oe: 11157520035 -- 11617500021

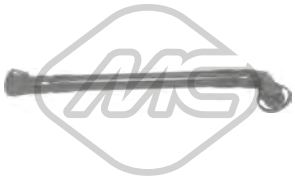

35027
manicotto sfiato motore iL-728 i

oe: 11611432559

35028
manicotto sfiato motore iL-728 i

oe: 11611440317 -- 11611432560

35029
manicotto sfiato motore iL-728 i

oe: 11617504535

35030
manicotto sfiato motore iL-728 i

oe: 11617504536

35075
separatore olio motore 730 d

oe: 11127789822 -- 11127793163

35076
separatore olio motore 730 d

oe: 11127793164

35082
kit valvola vapore motore iL-728 i

oe: 11151703484

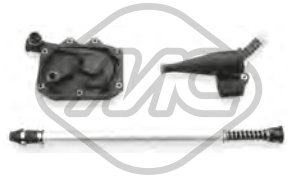

35084
kit valvola vapore motore iL-735 i-740 i

oe: 11151747066 -- 11151705272

35085
separatore olio motore iL-750 i

oe: 11151736411 -- 11157501565

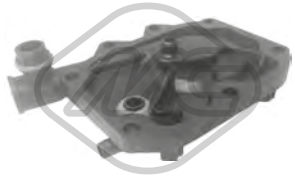

35089
separatore olio motore [anteriore] iL-735 i-740 i

oe: 11611745183 -- 11611745103

35090
separatore olio motore iL-728 i

oe: 11611432558 -- 11617501566

03747
tappo olio motore iL-725 tds-728 i-730 d-730 i-735 i-740 d-740 i-750 i

oe: 11127500568 -- 11121747157

00678 Dimensioni filettatura: 12x150
tappo coppa olio iL-725 tds-728 i

oe: 11137535106 -- 11131273093

04179 Dimensioni filettatura: M12 x 1,5
tappo coppa olio iL-730 i-735 i-740 d-740 i-750 i

oe: 07119903199

09368
manicotto sfiato iL-728 i

oe: 11151703775

09489
kit manicotti sfiato olio iL-728 i

oe: 11617504535 -- 11151437641

93076 Tipo funzionamento: elettri-co-pneumatico
valvola EGR 730 d-740 d

oe: 11742247906 -- 11747796634

© INDUSTRIAL METALCAUCHO, S.L.U.

33010
tubo flessibile carburante 730 d

oe: 13532248151 -- 13537786544

35697
valvola sfiato iL-728 i-735 i-740 i-750 i

oe: 13901748875 -- 13901744150

57834 Ø 20,50|7,7 mm Ø 15,0|23 mm
boccola iniettori 730 d

oe: 13537785722

SISTEMA DI ALIMENTAZIONE ARIA e TURBO

motore 730d di 193CV

1	09598	manicotto flessibile turbo 193CV
2	09599	manicotto flessibile dal tubo rigido a AGR di 193CV

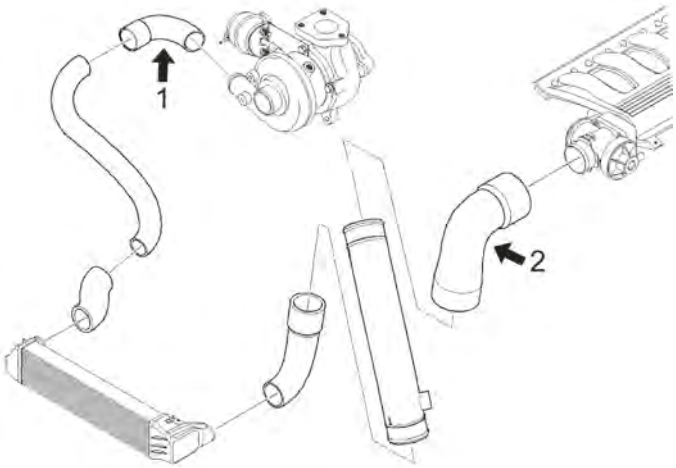

C16M549TURBOP1 BMW serie 7 (E38) 10/1994-11/2001

09598
manicotto turbo [Superiore] 730 d

oe: 11612248622 -- 11617786530

09599
manicotto turbo 730 d

oe: 11612247903 -- 11617799389

35122
valvola controllo aria iL-728 i

oe: 11611432557 -- 11611440049

92143
tubo lubrificazione turbo 730 d

oe: 11422247915

© INDUSTRIAL METALCAUCHO, S.L.U.

04879
supporto motore [Dx] iL-728 i-730 i-735 i-740 d-740 i-750 i

oe: 22111141792 -- 22111092896

04880
supporto motore [Sx] iL-728 i-730 i-735 i-740 d-740 i-750 i

oe: 22111141791 -- 22111092895

57162
supporto piattello ammortizzatore iL-725 tds-728 i-730 d-730 i-735 i-740 d-740 i-750 i

oe: 33531129554 -- 33531133048

04253 Ø 14 mm Ø 66 mm L: 76 mm
silentblock braccio sospensione [Assale anteriore inferiore] iL-725 tds-728 i-730 d-730 i-735 i-740 d-740 i-750 i

oe: 31129071085

05832 Ø 16 mm Ø 52|57 mm L: 67 mm
silentblock [inferiore] iL-725 tds-728 i-730 d-730 i-735 i-740 d-740 i-750 i

oe: 33326767748

05833 L: 163.5 mm
silentblock bielletta [Assale posteriore] iL-725 tds-728 i-730 d-730 i-735 i-740 d-740 i-750 i

oe: 33326770749

05848 Ø 14 mm Ø 66 mm L: 63|76 mm
silentblock braccio sospensione [Assale anteriore superiore] iL-725 tds-728 i-730 d-730 i-735 i-740 d-740 i-750 i

oe: 31120307882 -- 31120006482

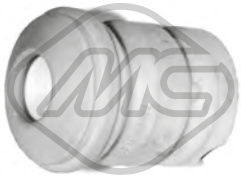

05793 L: 85 mm
tampone ammortizzatore in poliuretano [Assale anteriore] iL-725 tds-728 i-730 d-730 i-735 i-740 d-740 i-750 i

oe: 31331125215 -- 31331124449

57826 Ø 10,0 mm Ø 124,5|70,0 mm
supporto ammortizzatore [Assale post. bilaterale] iL-725 tds-728 i-730 d-730 i-735 i-740 d-740 i-750 i

oe: 33521094091 -- 33521091238

Lunghezza filettatura [mm]: 26
05438 Filetto esterno [mm]: M12x150
colonnetta ruota [anteriore e posteriore] iL-725 tds-728 i-730 d-730 i-735 i-740 d-740 i-750 i

oe: 36131126191

Ø 22 - 52 mm
01185 kit **00185**
kit cuffia trasmissione [Assale post. bilaterale lato ruota] iL-728 i

oe: 33219067815 -- 33219067813

Ø 25 - 57 mm
11104 kit **10104**
kit cuffia trasmissione [sul lato del cambio Assale post. bilaterale lato ruota Assale anteriore bilaterale] iL-740 i-750 i

oe: 33217502833 -- 33211229379

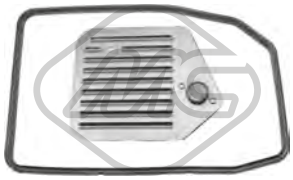

21045
filtro cambio automatico iL-725 tds-728 i-730 i

oe: 24341422513 -- 24341219631

21046
filtro cambio automatico iL-740 d-740 i-750 i

oe: 24341422419 -- 24152333919

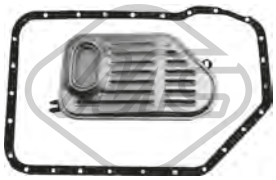

21047
filtro cambio automatico iL-728 i

oe: 24341423376 -- 24101423380

00926 Ø 12 mm Ø 96 mm
giunto trasmissione iL-728 i-730 i-735 i

oe: 26111229360 -- 26117511454

04251 Ø 30 mm Ø 55 mm
supporto albero trasmissione iL-730 d-735 i-740 d-740 i-750 i

oe: 26121227997 -- 26121229089

04346
giunto trasmissione [anteriore] 730 d-740 d

oe: 26111229754 -- 26117572664

© INDUSTRIAL METALCAUCHO, S.L.U.

04347 Ø 105 mm
giunto trasmissione iL-740 i-750 i

oe: 26111227690 -- 26111229065

04889 Ø 152 mm - 5 N° alette
puleggia smorzatore con antivibrante 725 tds

oe: 11232245377 -- 11232244417

05841 Ø 129 - 194 mm - 5|6 N° alette
puleggia smorzatore con antivibrante iL-728 i

oe: 11231438995 -- 11231432471

05075 Ø 10 mm Ø 70 mm
cuscinetto tendicinghia iL-725 tds-728 i-735 i-740 i

oe: 11281726343 -- 11281748131

05076 Ø 80 mm
cuscinetto tendicinghia iL-728 i

oe: 11281730571 -- 11281738605

05078 Ø 70|78 mm
cuscinetto tendicinghia iL-728 i-730 d

oe: 11281433571

02172 Ø 27 mm
silentblock iL-725 tds-728 i-730 d-730 i-735 i-740 i-750 i

oe: 32211136452 -- 32211129807

03892
serbatoio liquido servosterzo iL-725 tds-728 i-730 i-735 i-740 d-740 i-750 i

oe: 32411124680 -- 32411097164

04188 Ø 36|50 mm L: 34|71 mm
supporto cambio [bilaterale] iL-725 tds-730 d-730 i-735 i-740 i

oe: 23711130205 -- 23711131664

02745
supporto marmitta [centro] iL-725 tds-728 i-730 d-735 i-740 i-750 i

oe: 18211745426

05804
supporto marmitta 725 tds-730 d

oe: 17111113699

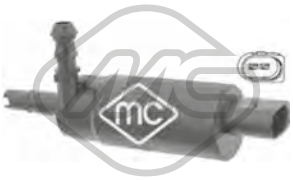

02075
pompa lavafari iL-725 tds-728 i-730 d-730 i-735 i-740 d-740 i-750 i

oe: 67126973097

© INDUSTRIAL METALCAUCHO, S.L.U.

03298
vaschetta espansione Li-730 i-735 i-740 i-745 i-750 i-760 i

oe: 17130409581 -- 17138600275

03580 Pressione [bar]: 2
tappo vaschetta acqua Li-730 i-735 i-740 i-745 i-750 i-760 i

oe: 17110152374 -- 17111712669

03707 Pressione [bar]: 1.4
tappo vaschetta acqua 730 d-730 Ld-740 d-745 d

oe: 17111742232

03824
flangia termostato 97 °C Li-730 i

oe: 11537509227 -- 11531437040

03912
flangia monoblocco motore 730 d-730 Ld

oe: 11122247744 -- 11127806196

03932
flangia termostato 88 °C 730 d-730 Ld

oe: 11517805811 -- 11517789014

03966
manicotto radiatore Li-730 i

oe: 17127519257

97806 L: 665 mm
manicotto radiatore Li-730 i-735 i-745 i

oe: 17127508012 -- 17127524840

97809 L: 320 mm
manicotto radiatore Li-735 i-745 i

oe: 17127508010 -- 17127508010

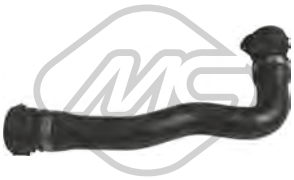

97810 L: 315 mm
manicotto radiatore Li-735 i-740 i-745 i-750 i

oe: 17127519250 -- 17127508011

97811 L: 704 mm
manicotto radiatore Li-735 i-745 i

oe: 17127508013 -- 17127508013

97814 L: 325 mm
manicotto radiatore Li-735 i-745 i

oe: 17127526954 -- 17127526954

97815 L: 330 mm
manicotto radiatore Li-740 i-750 i

oe: 17127535742 -- 17127535742

97823
manicotto radiatore Li-735 i-740 i-745 i-750 i

oe: 64218377701

97833
manicotto radiatore Li-730 i

oe: 11537521049

97838 L: 198 mm
manicotto radiatore [Dx in alto] Li-730 i

oe: 17127521778

97883
tappo olio Li-730 i

oe: 11127552281

35011
manicotto sfiato motore Li-730 i

oe: 11157522931

35013 Ø 10 mm Ø 17 mm L: 265 mm
manicotto sfiato motore Li-730 i

oe: 11157532629

35014
manicotto sfiato motore [inferiore] Li-730 i

oe: 11151437641 -- 11157532649

35022
manicotto sfiato motore Li-730 i

oe: 11157559528

35024
manicotto sfiato motore Li-730 i

oe: 11157527570 -- 11157567801

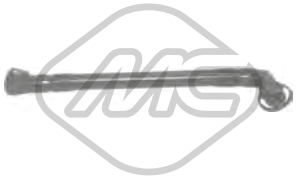

35027
manicotto sfiato motore Li-730 i

oe: 11611432559

35029
manicotto sfiato motore Li-730 i

oe: 11617504535

35030
manicotto sfiato motore Li-730 i

oe: 11617504536

35031
manicotto sfiato motore Li-730 i

oe: 11617522933

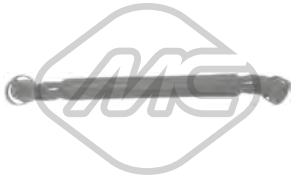

35032
manicotto sfiato motore Li-730 i

oe: 11617533398

35033
manicotto sfiato motore Li-730 i

oe: 11617533399

35035
manicotto sfiato motore Li-735 i-745 i

oe: 11617505545 -- 11617532514

35036
manicotto sfiato motore Li-735 i-745 i

oe: 11617532515 -- 11617547186

35037
manicotto sfiato motore Li-730 i

oe: 11617559530

35038
manicotto sfiato motore Li-740 i-750 i

oe: 11617563477

35041
manicotto sfiato motore Li-735 i-745 i

oe: 11727508270

35042
manicotto sfiato motore Li-730 i

oe: 11727519503

35043
manicotto sfiato motore Li-760 i

oe: 11727514850 -- 11727556960

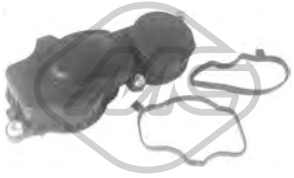

35078
separatore olio motore 730 d-730 Ld

oe: 11127799225

© INDUSTRIAL METALCAUCHO, S.L.U.

35079
separatore olio motore 730 d

oe: 11127799366

35090
separatore olio motore Li-730 i

oe: 11611432558 -- 11617501566

35098
kit valvola vapore motore Li-730 i

oe: 11617531423

35100
kit valvola vapore motore Li-730 i

oe: 11617533400

35101
separatore olio motore Li-730 i

oe: 11617530271 -- 11617561408

35102
separatore olio motore Li-735 i-745 i

oe: 11617563476

35812
tubo flessibile ventilazione monoblocco Li-740 i-750 i

oe:

35813
tubo flessibile ventilazione monoblocco Li-740 i-750 i

oe: 11617560236

03747
tappo olio motore Li-730 d-730 i-730 Ld-735 i-740 d-740 i-745 d-745 i-750 i-760 i

oe: 11127500568 -- 11121747157

39131
coperchio filtro olio Li-730 i

oe: 11427525334

00678 Dimensioni filettatura: 12x150
tappo coppa olio Li-730 i-740 d

oe: 11137535106 -- 11131273093

57841
cuffia trasmissione automatica Li-730 d-730 Ld-735 i-740 d-740 i-745 i-750 i-760 i

oe: 24347588727 -- 24347571211

02229
termostato raffreddamento Li-730 i

oe: 11537549476 -- 11537544788

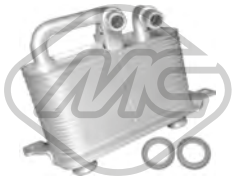

06354 L: 142 mm
scambiatore di calore Li-730 i-735 i-745 i

oe: 17217519213 -- 17217507974

06355 L: 142 mm
scambiatore di calore 730 d-730 Ld-740 d-745 d

oe: 7803830 -- 17217803830

06362
scambiatore di calore Li-730 i

oe: 5989070201 -- 11427525333

09489
kit manicotti sfiato olio Li-730 i

oe: 11617504535 -- 11151437641

93076 Tipo funzionamento: elettri-co-pneumatico
valvola EGR 730 d-730 Ld-740 d

oe: 11742247906 -- 11747796634

© INDUSTRIAL METALCAUCHO, S.L.U.

33010
tubo flessibile carburante 730 d

oe: 13532248151 -- 13537786544

35697
valvola sfiato Li-730 i

oe: 13901748875 -- 13901744150

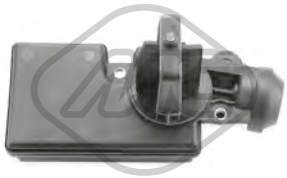

35123
valvola controllo aria Li-730 i

oe: 11617544805 -- 11617502275

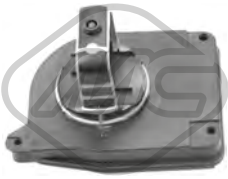

35125
valvola controllo aria [Dx] Li-730 i

oe: 11617522928 -- 11617560538

35126
valvola controllo aria [Sx] Li-730 i

oe: 11617522929 -- 11617560537

92144
tubo lubrificazione turbo 730 d

oe: 11427785855

57162
supporto piattello ammortizzatore Li-745 i-760 i

oe: 33531129554 -- 33531133048

04226 Ø 12 mm Ø 46.8 mm
silentblock braccio sospensione [Assale anteriore] Li-730 d-730 i-735 i-740 d-745 i-760 i

oe: 31121124622

05832 Ø 16 mm Ø 52|57 mm L: 67 mm
silentblock [inferiore] Li-730 d-730 i-730 Ld-735 i-740 d-740 i-745 d-745 i-750 i-760 i

oe: 33326767748

05833 L: 163.5 mm
silentblock bielletta [Assale posteriore] Li-730 d-730 i-730 Ld-735 i-740 d-740 i-745 d-745 i-750 i-760 i

oe: 33326770749

05840 L: 212 mm
bielletta stabilizzatrice [Assale posteriore superiore] Li-730 d-730 i-730 Ld-735 i-740 d-740 i-745 d-745 i-750 i-760 i

oe: 33326768268 -- 33326777424

05874 Ø 24,6 mm L: 79 mm
boccola barra stabilizzatrice [Assale anteriore] Li-730 d-730 i-730 Ld-735 i-740 d-740 i-745 d-745 i-750 i

oe: 31356764113 -- 31356761589

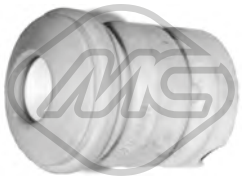

05793 L: 85 mm
tampone ammortizzatore in poliuretano [Assale anteriore] Li-730 d-735 i-740 d-745 i-760 i

oe: 31331125215 -- 31331124449

06957
cuscinetto ammortizzatore Li-730 d-730 i-730 Ld-735 i-740 d-740 i-745 d-745 i-750 i

oe: 33526769744 -- 33526779611

Ø 33 - 54 mm
11064 kit **10064**
kit cuffia trasmissione [sul lato del cambio Assale post. bilaterale lato ruota] Li-730 d-730 i-730 Ld-740 i-750 i

oe: 33207546049 -- 33217510625

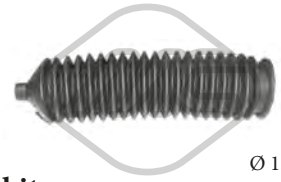

Ø 15 - 65 mm
01137 kit **00137**
kit cuffia cremagliera sterzo [Dx] Li-730 d-730 i-730 Ld-735 i-740 d-740 i-745 d-745 i-750 i-760 i

oe:

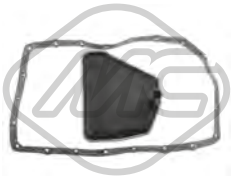

21043
filtro cambio automatico 745 d

oe: 24152333899 -- 24117543550

04346
giunto trasmissione [anteriore] Li-730 d-730 i-730 Ld-735 i-740 i-745 i-750 i

oe: 26111229754 -- 26117572664

© INDUSTRIAL METALCAUCHO, S.L.U.

05480 Ø 168 mm - 4|6 N° alette
puleggia smorzatore con antivibrante 730 d-730 Ld

oe: 11238511371 -- 11237786611

05829 Ø 129 - 194 mm - 4|6 N° alette
puleggia smorzatore con antivibrante Li-730 i

oe: 11237513862

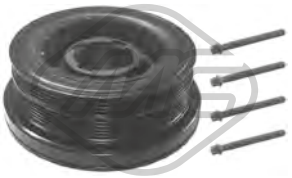

15480 Ø 168 mm - 4|6 N° alette
kit albero motore con antivibrante 730 d-730 Ld

oe: 11238511371 -- 11237786611

05075 Ø 10 mm Ø 70 mm
cuscinetto tendicinghia Li-730 i

oe: 11281726343 -- 11281748131

05078 Ø 70|78 mm
cuscinetto tendicinghia Li-730 i

oe: 11281433571

03892
serbatoio liquido servosterzo Li-730 i-735 i-740 d-740 i

oe: 32411124680 -- 32411097164

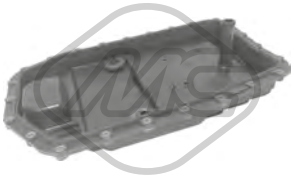

06302 Ø 25 mm L: 484 mm
filtro cambio Li-730 i-740 i

oe: 24117571217 -- 24152333907

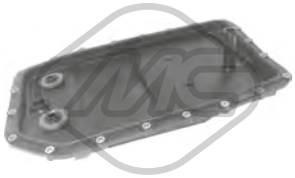

06303 Ø 16 mm L: 303 mm
filtro cambio automatico Li-730 d-730 Ld-735 i-740 d-745 d-745 i-750 i-760 i

oe: 24152333903 -- 24117571227

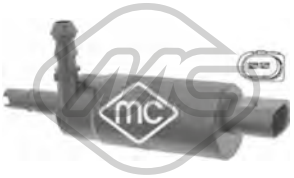

02075
pompa lavafari Li-730 d-730 i-730 Ld-735 i-740 d-740 i-745 d-745 i-750 i-760 i

oe: 67126973097

97885
tappo vaschetta lavavetri Li-730 d-730 i-730 Ld-735 i-740 d-740 i-745 d-745 i-750 i-760 i

oe: 61667264145

© INDUSTRIAL METALCAUCHO, S.L.U.

02623
manicotto radiatore sD 16 i-sD 20 i-xD 20 i-xD 28 i

oe: 11537603514

03825
flangia termostato 105 °C sD 18 i

oe: 11537510959

03909
raccordo uscita acqua monoblocco sD 18 i

oe: 11537505055 -- 11537560130

03913 Pressione [bar]: 1,4
tappo vaschetta acqua sD 16 d-sD 16 i-sD 18 d-sD 18 i-sD 20 d-sD 20 i-xD 18 d-xD 20 d-xD 20 i-xD 23 d-xD 25 d-xD 25 i-xD 28 i

oe: 17117639020 -- 17117521071

03915
scatola termostato sD 18 i

oe: 11517572859 -- 11517506576

03958 L: 300 mm
manicotto raffreddamento xD 25 i-xD 28 i

oe: 11537545890

03986
vaschetta espansione sD 16 i-sD 18 i-sD 20 i-xD 20 i-xD 25 i-xD 28 i

oe: 17137640514 -- 17137543026

05290
raccordo connessione pompa acqua sD 18 i

oe: 11517502394 -- 11517542128

07738
manicotto radiatore xD 25 i-xD 28 i

oe: 17127531579

09884 L: 310 mm
manicotto radiatore [Superiore] sD 18 i

oe: 17127531768

09886
manicotto radiatore sD 18 i

oe: 17127565092

97820 L: 205 mm
manicotto radiatore [Dx in basso] xD 25 i-xD 28 i

oe: 17127564478

97829 L: 465 mm
manicotto radiatore sD 18 i

oe: 64216928590

97833
manicotto radiatore xD 25 i-xD 28 i

oe: 11537521049

97843
manicotto radiatore xD 25 i-xD 28 i

oe: 64219178427 -- 64216960026

97879
manicotto radiatore sD 16 i-sD 18 i-sD 20 i-xD 20 i-xD 28 i

oe: 17117620688

97883
tappo olio xD 25 i

oe: 11127552281

35022
manicotto sfiato motore xD 25 i-xD 28 i

oe: 11157559528

© INDUSTRIAL METALCAUCHO, S.L.U.

35101
separatore olio motore xD 25 i-xD 28 i

oe: 11617530271 -- 11617561408

35806
tubo flessibile ventilazione monoblocco [da coprites-tata a separatore olio] sD 16 i-sD 20 i-xD 20 i-xD 28 i

oe: 11127588417

35813
tubo flessibile ventilazione monoblocco sD 18 i

oe: 11617560236

97890
tappo olio motore sD 18 i

oe: 11128645888 -- 11127553171

39131
coperchio filtro olio sD 16 i-sD 20 i-xD 25 i-xD 28 i

oe: 11427525334

04179 Dimensioni filettatura: M12 x 1,5
tappo coppa olio sD 18 i

oe: 07119903199

02229
termostato raffreddamento xD 25 i-xD 28 i

oe: 11537549476 -- 11537544788

06361 L: 96 mm
scambiatore di calore sD 18 i

oe: 7508967 -- 11427508967

06362
scambiatore di calore sD 16 i-sD 20 i-xD 20 i-xD 25 i-xD 28 i

oe: 5989070201 -- 11427525333

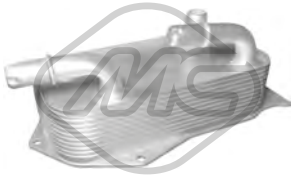

06363
scambiatore di calore sD 16 i-sD 20 i-xD 20 i-xD 25 i-xD 28 i

oe: 7551647 -- 17217551647

33014
tubo flessibile carburante sD 16 d-sD 18 d-xD 18 d

oe: 13537800673

33016
tubo flessibile carburante sD 16 d-sD 18 d-xD 18 d

oe: 13537803845 -- 13537807228

33018
tubo flessibile carburante sD 20 d-xD 20 d

oe: 13537823408

© INDUSTRIAL METALCAUCHO, S.L.U.

SISTEMA DI ALIMENTAZIONE ARIA e TURBO

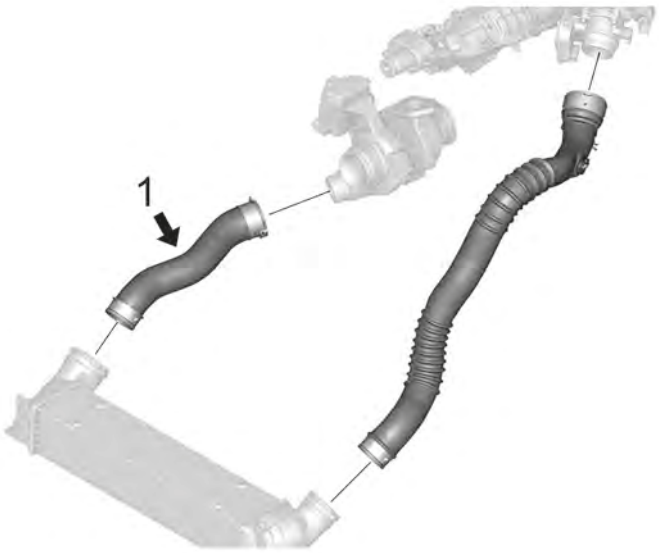

motore 18d - 20d e 20d s/xDrive

1	09587	manicotto flessibile dall' intercooler al turbo 177-184CV
	09594	manicotto flessibile dall' intercooler al turbo 143CV
	09610	manicotto flessibile dall' intercooler al turbo 177CV

C16M8277TURBOP1 BMW X1 (E84) 03/2009 -

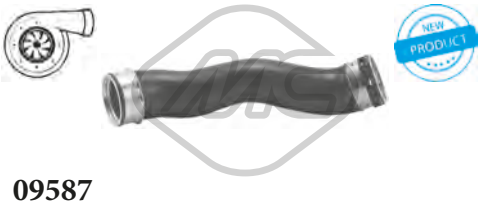

09587
manicotto turbo sD 20 d-xD 20 d

oe: 11617802753

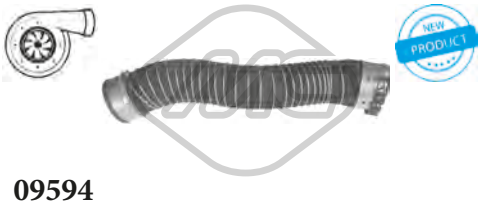

09594
manicotto turbo sD 18 d-xD 18 d

oe: 11617823887 -- 11617797482

09610
manicotto turbo xD 20 d

oe: 11618513288

35125
valvola controllo aria [Dx] xD 28 i

oe: 11617522928 -- 11617560538

35126
valvola controllo aria [Sx] xD 28 i

oe: 11617522929 -- 11617560537

© INDUSTRIAL METALCAUCHO, S.L.U.

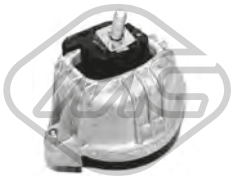

05769
supporto motore [bilaterale] xD 25 i-xD 28 i

oe: 22116760330

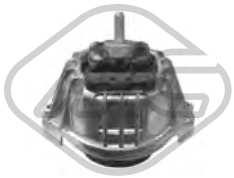

05770
supporto motore [Sx] sD 16 i-sD 18 d-sD 18 i-sD 20 d-sD 20 i

oe: 22116768799 -- 22116768853

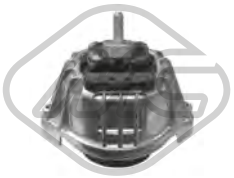

05771
supporto motore [Dx] sD 16 i-sD 18 d-sD 18 i-sD 20 d-sD 20 i-xD 18 d-xD 20 d-xD 23 d

oe: 22116768800 -- 22116768852

57660
supporto motore [bilaterale] xD 25 d

oe: 22116773742

02180 Ø 14,0 mm Ø 53,0 mm
silentblock telaio [posteriore Assale post. bilaterale] sD 18 d-sD 18 i-sD 20 d-xD 18 d-xD 20 d-xD 23 d-xD 25 i-xD 28 i

oe: 33326770829 -- 33326763093

05820 L: 293 mm
bielletta barra stabilizzatrice [Assale anteriore Sx] sD 16 d-sD 16 i-sD 18 d-sD 18 i-sD 20 i

oe: 31356765933 -- 31356765933

05821 L: 293 mm
bielletta barra stabilizzatrice [Assale anteriore Dx] sD 18 d-sD 20 i

oe: 31356765934 -- 31356765934

05865 Ø 12 mm L: 480 mm
tirante trasversale [Assale posteriore] sD 18 d-sD 18 i-sD 20 d-xD 18 d-xD 20 d-xD 23 d-xD 25 i-xD 28 i

oe: 33326763471

05866 Ø 14 mm Ø 47 mm
silentblock braccio sospensione [Assale posteriore inferiore] sD 18 d-sD 18 i-sD 20 d-xD 18 d-xD 20 d-xD 23 d-xD 25 i-xD 28 i

oe: 33326775552 -- 33326756249

05867 Ø 12 mm Ø 47 mm
silentblock [anteriore] sD 16 d-sD 18 i-sD 20 i

oe: 33326763092

40003 L: 135,5 mm
bielletta barra stabilizzatrice [Assale posteriore Dx] sD 16 d-sD 18 d-sD 18 i

oe: 33506785608

40005 L: 290,5 mm
bielletta barra stabilizzatrice [Assale anteriore Sx] sD 16 d-sD 16 i-sD 18 d-sD 18 i-sD 20 i

oe: 31356765933 -- 31356765933

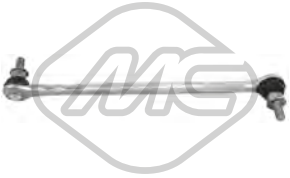

40006 L: 290,5 mm
bielletta barra stabilizzatrice [Assale anteriore Dx] sD 18 d-sD 20 i

oe: 31356765934 -- 31356765934

02500
cuscinetto ammortizzatore sD 18 d-sD 18 i-sD 20 d-xD 18 d-xD 20 d-xD 23 d-xD 25 i-xD 28 i

oe: 33526772811 -- 33526768544

06069 Ø 14 mm Ø 128|92 mm
supporto ammortizzatore [Assale anteriore] sD 18 d-sD 18 i-sD 20 d-xD 18 d-xD 20 d-xD 23 d-xD 25 i-xD 28 i

oe: 31336760943 -- 31336769582

06191
cuffia tampone ammortizzatore [Assale anteriore] sD 18 d-sD 18 i-sD 20 d-sD 20 i

oe: 31336764085 -- 31330146239

42008
tampone ammortizzatore sD 16 d-sD 16 i-sD 18 d-sD 18 i-sD 20 d-sD 20 i

oe: 31336793148

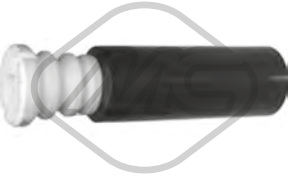

42046
cuffia tampone ammortizzatore sD 16 d-sD 16 i-sD 18 d-sD 18 i-sD 20 d-sD 20 i

oe: 33536767335

© INDUSTRIAL METALCAUCHO, S.L.U.

42047
cuffia ammortizzatore sD 16 d-sD 18 d-sD 20 d

oe: 31306798248

90233 H: 73.8 mm
Ø 147 mm
mozzo ruota [Assale anteriore bilaterale] sD 16 d-sD 16 i-sD 18 d-sD 18 i-sD 20 i

oe: 31216765157

02084 L: 850 mm
segnalatore usura freni [Assale anteriore Sx] xD 18 d-xD 20 d-xD 23 d-xD 25 i-xD 28 i

oe: 34356789441

01219 kit **00219**
Ø 31 - 51 mm
kit cuffia trasmissione [Assale post. bilaterale lato ruota] sD 18 i-sD 20 i-xD 20 i-xD 25 i-xD 28 i

oe: 33217572439 -- 33217559967

11066 kit **10066**
Ø 25 - 70 mm
kit cuffia trasmissione [sul lato del cambio Assale anteriore bilaterale] xD 18 d-xD 20 d-xD 20 i-xD 23 d-xD 25 d-xD 25 i-xD 28 i

oe: 31607608095 -- 31607570270

11507 kit **10507**
Ø 21 - 90 mm
kit cuffia trasmissione [Assale post. bilaterale lato ruota] sD 16 d-sD 18 d-sD 20 d

oe: 4E0598203A

11512 kit **10512**
Ø 27 - 51 mm
kit cuffia trasmissione [Assale post. bilaterale lato ruota] sD 16 d-sD 18 d-sD 18 i-sD 20 d-sD 20 i-xD 18 d-xD 20 d-xD 20 i-xD 23 d-xD 25 d-xD 28 i

oe: 33217572441 -- 33217540117

01138 kit **00138**
Ø 15 - 60 mm
kit cuffia cremagliera sterzo [Sx] sD 16 d-sD 16 i-sD 18 d-sD 18 i-sD 20 d-sD 20 i

oe: 32106782252 -- 32106765079

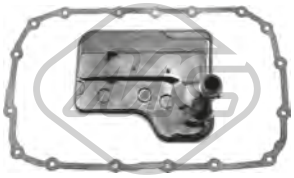

21044
filtro cambio automatico sD 18 i-xD 25 i-xD 28 i

oe: 24117593565 -- 24117581604

00925 Ø 40 mm Ø 110 mm
giunto trasmissione [anteriore] sD 18 i

oe: 26111207785 -- 26111204294

00926 Ø 12 mm Ø 96 mm
giunto trasmissione sD 16 d-sD 16 i-sD 18 d-sD 20 i

oe: 26111229360 -- 26117511454

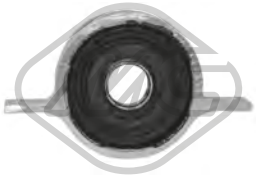

05822 Ø 30 mm
supporto albero trasmissione sD 18 d-sD 18 i-sD 20 d-xD 18 d-xD 20 d-xD 23 d-xD 25 i-xD 28 i

oe: 26127526631

05824 Ø 126 mm
giunto trasmissione [posteriore] sD 16 d-sD 18 d-sD 20 d-sD 20 i-xD 20 d

oe: 26117527392

05834 Ø 54 mm Ø 140 mm
giunto trasmissione [anteriore e posteriore] sD 20 d-xD 23 d

oe: 26117610061 -- 26117546425

05836 Ø 35 mm
supporto albero trasmissione xD 25 d

oe: 26128615622 -- 26127526632

06204 Ø 166.5 mm - 6 N° alette
puleggia smorzatore con antivibrante sD 18 d-sD 20 d-xD 18 d-xD 20 d

oe: 11237823191 -- 11237799153

06206 Ø 166.6 mm - 6 N° alette
puleggia smorzatore con antivibrante xD 25 d

oe: 11238513539

02705 Filetto esterno [mm]: M24 x 1,5
tappo di plastica coppa olio sD 16 i-sD 20 i

oe: 11137605018

© INDUSTRIAL METALCAUCHO, S.L.U.

05789
kit catena distribuzione sD 16 d-sD 18 d-sD 20 d-xD 18 d-xD 20 d-xD 23 d-xD 25 d

oe: 13528575471 -- 13528572504

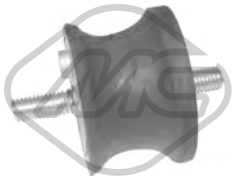

04192 Ø 46,5|50 mm L: 34|70 mm
supporto cambio [sul lato del cambio] sD 18 d-sD 18 i-sD 20 d

oe: 23701138517 -- 22316753316

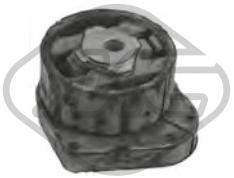

05816
supporto cambio xD 18 d-xD 20 d-xD 23 d-xD 25 i-xD 28 i

oe: 22316773693 -- 22316773125

57438 Ø 47|50 mm L: 34|79 mm
supporto motore [bilaterale] sD 16 d-sD 16 i-sD 18 d-sD 20 i

oe: 22316799411

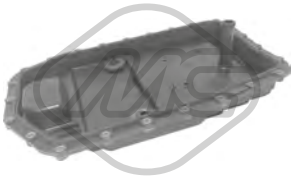

06302 Ø 25 mm L: 484 mm
filtro cambio sD 16 d-sD 18 d-sD 18 i-sD 20 d-sD 20 i-xD 18 d-xD 20 d-xD 20 i-xD 23 d-xD 25 d-xD 25 i-xD 28 i

oe: 24117571217 -- 24152333907

06304
filtro cambio automatico sD 16 d-sD 20 i-xD 20 i-xD 25 d-xD 28 i

oe: 24118612901 -- 24117604960

02075
pompa lavafari sD 18 d-sD 18 i-sD 20 d-xD 18 d-xD 20 d-xD 23 d-xD 25 i-xD 28 i

oe: 67126973097

68080 L: 292 mm
spazzola tergicristalli [posteriore] sD 16 d-sD 16 i-sD 18 d-sD 18 i-sD 20 d-sD 20 i-xD 18 d-xD 20 d-xD 20 i-xD 23 d-xD 25 d-xD 25 i-xD 28 i

oe: 61627199566 -- 61627138508

68082 L: 292 mm
spazzola tergicristalli [posteriore] sD 16 d-sD 16 i-sD 18 d-sD 18 i-sD 20 d-sD 20 i-xD 18 d-xD 20 d-xD 20 i-xD 23 d-xD 25 d-xD 25 i-xD 28 i

oe: 61627138507

97885
tappo vaschetta lavavetri sD 16 d-sD 16 i-sD 18 d-sD 18 i-sD 20 d-sD 20 i-xD 18 d-xD 20 d-xD 20 i-xD 23 d-xD 25 d-xD 25 i-xD 28 i

oe: 61667264145

02623
manicotto radiatore X3 II sD 20 i-xD 20 i-xD 28 i

oe: 11537603514

03255
termostato raffreddamento 80 °C X3 I 3.0 d

oe: 11531713040 -- 11531265085

03302
vaschetta espansione X3 II sD 18 d-sD 20 i-xD 20 d-xD 20 i-xD 28 i-xD 30 d-xD 35 d-xD 35 i

oe: 17137639464 -- 17137823544

03580 Pressione [bar]: 2
tappo vaschetta acqua X3 I 2.0 i-2.5 i-2.5 si-3.0 d-3.0 i xD-3.0 si-xD 20 i

oe: 17110152374 -- 17111712669

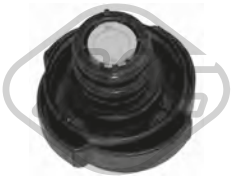

03707 Pressione [bar]: 1.4
tappo vaschetta acqua X3 I 2.0 d-3.0 d-3.0 sd-xD 30 d

oe: 17111742232

03824
flangia termostato 97 °C X3 I 2.5 i-3.0 i xD

oe: 11537509227 -- 11531437040

03825
flangia termostato 105 °C X3 I 2.0 i-xD 20 i

oe: 11537510959

03909
raccordo uscita acqua monoblocco X3 I 2.0 i-xD 20 i

oe: 11537505055 -- 11537560130

03911
vaschetta espansione X3 I 2.0 i-2.5 i-2.5 si-3.0 i xD-3.0 si-xD 20 i

oe: 17117573751 -- 17132247553

03912
flangia monoblocco motore X3 I 2.0 d-3.0 d-3.0 sd

oe: 11122247744 -- 11127806196

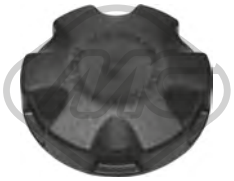

03913 Pressione [bar]: 1,4
tappo vaschetta acqua X3 II sD 18 d-sD 20 i-xD 20 d-xD 20 i-xD 28 i-xD 30 d-xD 35 d-xD 35 i

oe: 17117639020 -- 17117521071

03932
flangia termostato 88 °C X3 I 2.0 d-3.0 d-3.0 sd-xD 30 d-xD 35 d

oe: 11517805811 -- 11517789014

03957
manicotto raffreddamento X3 I 2.5 i-3.0 i xD

oe: 11533400205

03965
manicotto radiatore X3 I 2.5 i-3.0 i xD

oe: 11533400209 -- 11530360161

05290
raccordo connessione pompa acqua X3 I 2.0 i-xD 20 i

oe: 11517502394 -- 11517542128

09498
manicotto acqua X3 I 2.0 i-xD 20 i

oe: 11537572158

09865
manicotto raffreddamento X3 I 2.5 si-3.0 si-xD 25 i-xD 30 i

oe: 17123422785

30246
vaschetta espansione X3 I 2.0 d-2.5 i-2.5 si-3.0 i xD-3.0 si

oe: 17113400017

© INDUSTRIAL METALCAUCHO, S.L.U.

30247
vaschetta espansione X3 I 2.0 i-2.5 i-3.0 i xD-xD 20 i-xD 25 i-xD 30 i

oe: 17113400018

97812 L: 290 mm
manicotto radiatore [Dx] X3 II sD 20 i-xD 20 i-xD 28 i

oe: 17127646156 -- 17127601856

97830 L: 380 mm
manicotto radiatore [Dx] X3 II sD 20 i-xD 20 i-xD 28 i

oe: 17127646155

97832 L: 385 mm
manicotto radiatore [Sx in alto] X3 I 2.5 i-3.0 i xD

oe: 11533400207

97833
manicotto radiatore X3 I 2.5 i-3.0 i xD

oe: 11537521049

97845
manicotto radiatore X3 II xD 28 i

oe: 17117593854

97857
manicotto radiatore X3 II xD 28 i

oe: 11537592094

97860
manicotto radiatore X3 II xD 28 i

oe: 11537592085

97883
tappo olio xD 25 i-xD 28 i

oe: 11127552281

35006
manicotto sfiato motore X3 I 2.0 i-xD 20 i

oe: 11157503523

35007
manicotto sfiato motore X3 I 2.0 i-xD 20 i

oe: 11157503524

35008
manicotto sfiato motore X3 I 2.0 i-xD 20 i

oe: 11157511341

35009
manicotto sfiato motore X3 I 2.0 i

oe: 11157513903

35013 Ø 10 mm Ø 17 mm L: 265 mm
manicotto sfiato motore X3 I 2.5 i-3.0 i xD

oe: 11157532629

35014
manicotto sfiato motore [inferiore] X3 I 2.5 i-3.0 i xD

oe: 11151437641 -- 11157532649

35018
manicotto sfiato motore X3 I 2.0 d-2.0 i-2.5 i-2.5 si-3.0 d-3.0 i xD-3.0 sd-3.0 si-xD 18 d-xD 20 d-xD 20 i-xD 25 i-xD 30 d-xD 30 i-xD 35 d

oe: 11157533346

35022
manicotto sfiato motore X3 I 2.5 si-3.0 si-xD 25 i-xD 30 i

oe: 11157559528

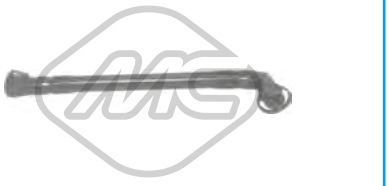

35027
manicotto sfiato motore X3 I 2.5 i-3.0 i xD

oe: 11611432559

© INDUSTRIAL METALCAUCHO, S.L.U.

35029
manicotto sfiato motore X3 I 2.5 i-3.0 i xD

oe: 11617504535

35030
manicotto sfiato motore X3 I 2.5 i-3.0 i xD

oe: 11617504536

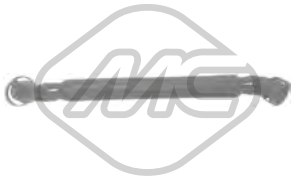

35032
manicotto sfiato motore X3 I 2.5 i-3.0 i xD

oe: 11617533398

35033
manicotto sfiato motore X3 I 2.5 i-3.0 i xD

oe: 11617533399

35077
separatore olio motore X3 I 2.0 d

oe: 11127799224

35078
separatore olio motore X3 I 3.0 d

oe: 11127799225

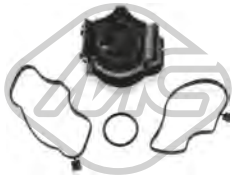

35079
separatore olio motore X3 I 3.0 d

oe: 11127799366

35080
separatore olio motore X3 I 2.0 d

oe: 11127799367

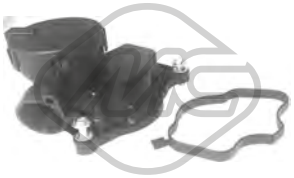

35081
separatore olio motore X3 I 3.0 d-3.0 sd-xD 30 d

oe: 11127803790 -- 11127809512

35090
separatore olio motore X3 I 2.5 i-3.0 i xD

oe: 11611432558 -- 11617501566

35091
separatore olio motore X3 I 2.0 i-xD 20 i

oe: 11617503520

35094
kit valvola vapore motore X3 I 2.0 i

oe: 11617516007

35100
kit valvola vapore motore X3 I 2.5 i-3.0 i xD

oe: 11617533400

35101
separatore olio motore 2.5 si-3.0 si-xD 25 i-xD 28 i-xD 30 i

oe: 11617530271 -- 11617561408

35806
tubo flessibile ventilazione monoblocco [da coprites-tata a separatore olio] X3 II sD 20 i-xD 20 i-xD 28 i

oe: 11127588417

35813
tubo flessibile ventilazione monoblocco X3 I xD 20 i

oe: 11617560236

97890
tappo olio motore X3 I 2.0 i

oe: 11128645888 -- 11127553171

97891
tappo olio motore X3 II xD 35 i

oe: 11127570292 -- 11127588412

© INDUSTRIAL METALCAUCHO, S.L.U.

97894
tappo olio motore X3 II xD 35 d

oe: 11128507607

03747
tappo olio motore X3 I 2.0 d-2.5 i-3.0 d-3.0 i xD-3.0 sd-xD 18 d-xD 20 i-xD 30 d

oe: 11127500568 -- 11121747157

03910
tappo posteriore testata [posteriore] X3 I 2.0 i

oe: 11537505411

39131
coperchio filtro olio 2.5 si-3.0 si-xD 20 i-xD 28 i-xD 30 i-xD 35 i

oe: 11427525334

00678 Dimensioni filettatura: 12x150
tappo coppa olio X3 I 2.5 i-3.0 d-3.0 i xD

oe: 11137535106 -- 11131273093

04179 Dimensioni filettatura: M12 x 1,5
tappo coppa olio X3 I xD 20 i

oe: 07119903199

57841
cuffia trasmissione automatica X3 I 3.0 d-3.0 sd

oe: 24347588727 -- 24347571211

02229
termostato raffreddamento X3 I 2.5 si-3.0 si-xD 25 i-xD 30 i

oe: 11537549476 -- 11537544788

05922
scambiatore di calore X3 I 2.0 d

oe: 11427787698

06355 L: 142 mm
scambiatore di calore X3 I 3.0 d-3.0 sd-xD 30 d

oe: 7803830 -- 17217803830

06358 L: 200 mm
scambiatore di calore X3 I 2.0 d-2.5 i-2.5 si-3.0 i xD-3.0 si-xD 20 d-xD 25 i-xD 30 i

oe: 17221436258 -- 17227505826

06361 L: 96 mm
scambiatore di calore X3 I 2.0 i-xD 20 i

oe: 7508967 -- 11427508967

06362
scambiatore di calore 2.5 si-3.0 si-xD 20 i-xD 28 i

oe: 5989070201 -- 11427525333

39023
scambiatore di calore X3 II sD 20 i-xD 20 i-xD 28 i-xD 35 i

oe: 17217593856 -- 7593856

35723
termostato raffreddamento 80 °C X3 I 2.5 i-3.0 i xD

oe: 17111437362

03025
manicotto radiatore X3 I 2.5 i-3.0 i xD

oe: 11537502000

09489
kit manicotti sfiato olio X3 I 2.5 i-3.0 i xD

oe: 11617504535 -- 11151437641

93076 Tipo funzionamento: elettri-co-pneumatico
valvola EGR X3 I 2.0 d-3.0 d-3.0 i xD-3.0 sd-3.0 si-xD 20 d-xD 30 d-xD 35 d

oe: 11742247906 -- 11747796634

© INDUSTRIAL METALCAUCHO, S.L.U.

33011
tubo flessibile carburante X3 I 2.0 d

oe: 13532248152 -- 13532248152

33017
tubo flessibile carburante X3 II xD 30 d

oe: 13537823399

33018
tubo flessibile carburante X3 II xD 20 d

oe: 13537823408

33019
tubo flessibile carburante X3 II sD 18 d-xD 20 d

oe: 13538516196 -- 13538583458

SISTEMA DI ALIMENTAZIONE ARIA e TURBO

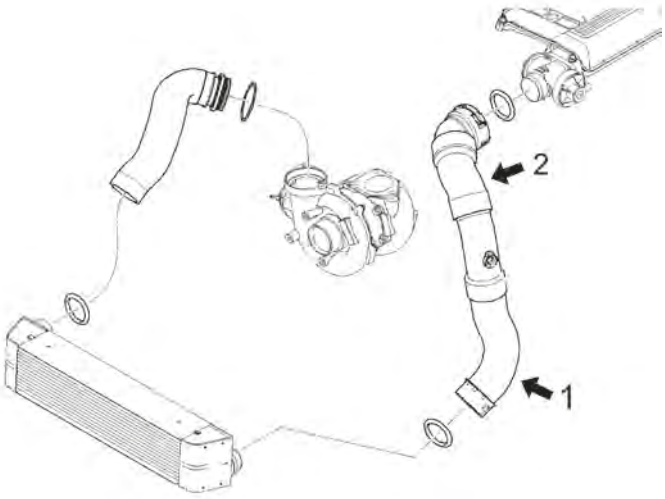

E83 2.0d - 2.0xDrive motore da 150, 163, 177 e 184CV

1	09607	manicotto flessibile a sinistra dell'intercooler 150-163-177-184CV
2	09608	manicotto flessibile AGR 150-163-184-177CV

C16M5085M8763TURBOP1 BMW X3 (E83, F25) 01/2004 -

09607
manicotto turbo [Sx] 2.0 d-xD 20 d

oe: 11613405535 -- 11613450222

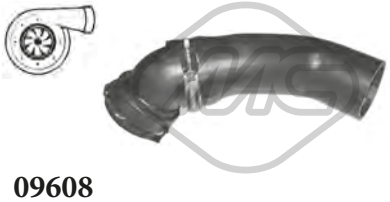

09608
manicotto turbo 2.0 d-xD 20 d

oe: 11613450222

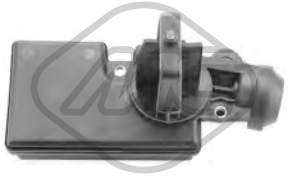

35123
valvola controllo aria X3 I 3.0 i xD

oe: 11617544805 -- 11617502275

© INDUSTRIAL METALCAUCHO, S.L.U.

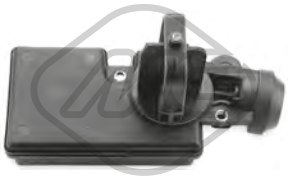

35124
valvola controllo aria X3 I 2.5 i

oe: 11617502269 -- 11617544806

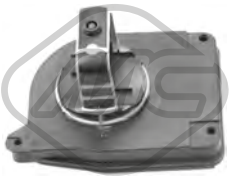

35125
valvola controllo aria [Dx] 2.5 si-3.0 si-xD 25 i-xD 28 i-xD 30 i

oe: 11617522928 -- 11617560538

35126
valvola controllo aria [Sx] 2.5 si-3.0 si-xD 25 i-xD 28 i-xD 30 i

oe: 11617522929 -- 11617560537

92142
tubo lubrificazione turbo X3 I 2.0 d

oe: 11422247302

92145
tubo lubrificazione turbo X3 I 3.0 d

oe: 11427791477

92167
tubo lubrificazione turbo X3 I xD 20 d

oe: 11427797405

SOSPENSIONE ANTERIORE e SUPPORTI MOTORE

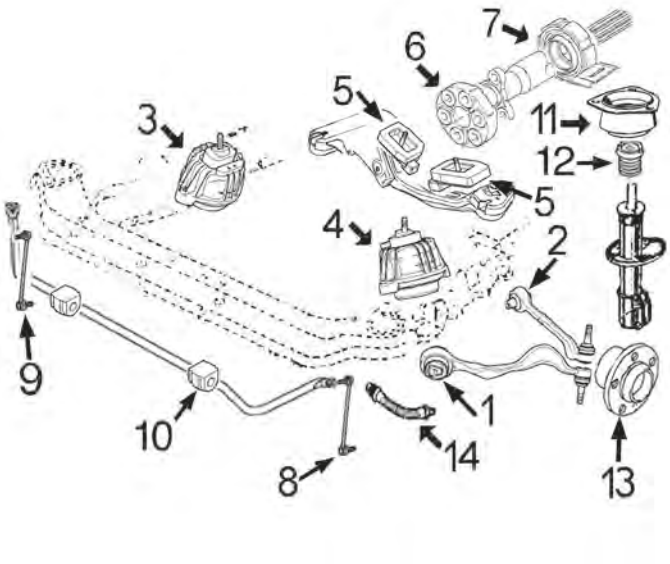

motore benzina 2.0i - 2.5i - 3.0i motore diesel 2.0d - 3.0d:

1	05848	silentblock braccio superiore superiore
2	04226	silentblock braccio posteriore anteriore
3	05809	supporto motore destro 2.0i - 2.0d
	05811	supporto motore destro 2.5i - 3.0i
	05844	supporto motore destro 3.0d
4	05810	supporto motore sinistro 2.0i - 2.0d
	05812	supporto motore sinistro 2.5i - 3.0i
	05845	supporto motore sinistro 3.0d
5	05815	supporto cambio 2.0i-2.0d
	05816	supporto cambio 2.5i-3.0i-3.0d
6	00926	giunto trasmissione 2-0i-2.0d-2.5i-2.0i-3.0d
	04346	giunto trasmissione 2.0d
7	05869	supporto trasmissione con cuscinetto
8	05852	bielletta sinistra barra stabilizzatrice
9	05853	bielletta destra barra stabilizzatrice
10	05860	gommino barra stabilizzatrice
11	04228	supporto ammortizzatore anteriore con cuscinetto
12	05795	kit paracolpo + cuffia di ammortizzatore
13	90140	mozzo ruota fino al 08/'11
	90148	mozzo ruota dal 08/'11-

C16M5085M8763SOPDP1 BMW X3 (E83, F25) 01/2004 -

SOSPENSIONE POSTERIORE

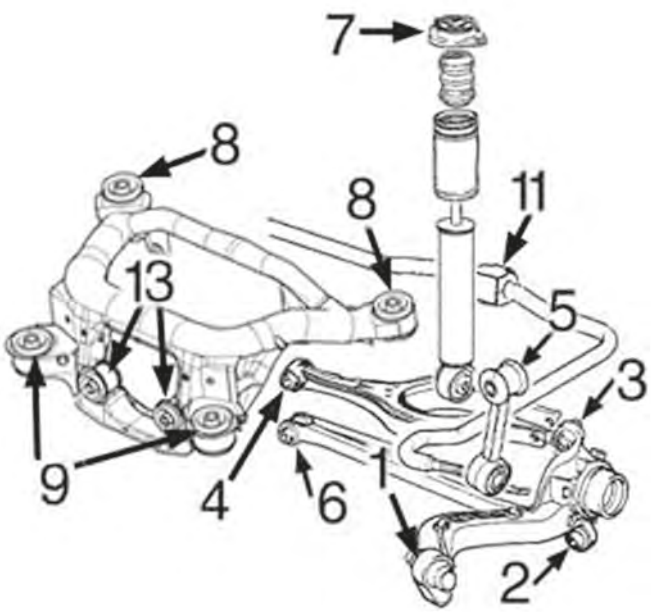

1	05786	silentblock anteriore con montante sospensione
2	04257	silentblock inferiore con montante sospensione
3	05071	silentblock superiore con montante sospensione silentblock interno braccio superiore posteriore
4	05070	silentblock interno braccio superiore posteriore
5	05851	bielletta barra stabilizzatrice
6	04258	silentblock interno braccio inferiore posteriore
7	05986	supporto superiore ammortizzatore posteriore
8	05799	silentblock posteriore ponte posteriore
9	05800	kit silentblock anteriori ponte posteriore Dx+Sx
11	05859	boccola barra stabilizzatrice posteriore
13	05868	silentblock anteriore ponte posteriore (interno)

C16M5085M8763SOPTP1 BMW X3 (E83, F25) 01/2004 -

05809
supporto motore [Dx] X3 I 2.0 d-2.0 i

oe: 22113453257 -- 22113400340

05810
supporto motore [Sx] X3 I 2.0 d-2.0 i-3.0 sd-xD 18 d-xD 20 i

oe: 22113428397 -- 22113400339

05811
supporto motore [Dx] X3 I 2.5 i-2.5 si-3.0 i xD-3.0 si

oe: 22113400336 -- 22113421296

05812
supporto motore [Sx] X3 I 2.5 i-3.0 i xD

oe: 22113421295 -- 22113400335

05844
supporto motore [Dx] X3 I 3.0 d-3.0 sd-xD 30 d

oe: 22113428398 -- 22113421298

05845
supporto motore [Sx] X3 I 3.0 d-3.0 sd

oe: 22113421297 -- 22113400337

57658
supporto motore [Sx] X3 II xD 20 d

oe: 22116850481 -- 22114076171

57668
supporto motore [Sx] X3 II sD 20 i-xD 20 i-xD 28 i

oe: 22116856183

57669
supporto motore [Dx] X3 II sD 20 i-xD 20 i-xD 28 i

oe: 22116856184 -- 22114079220

© INDUSTRIAL METALCAUCHO, S.L.U.

04226 Ø 12 mm Ø 46.8 mm
silentblock braccio sospensione [Assale anteriore] X3 I 2.0 d-2.0 i-2.5 i-2.5 si-3.0 d-3.0 i xD-3.0 sd-3.0 si-xD 18 d-xD 20 d-xD 20 i-xD 25 i-xD 30 d-xD 30 i-xD 35 d
oe: 31121124622

04257 Ø 12 mm Ø 45.2 mm
silentblock [inferiore] X3 I 2.0 d-2.0 i-2.5 i-2.5 si-3.0 d-3.0 i xD-3.0 sd-3.0 si-xD 18 d-xD 20 d-xD 20 i-xD 25 i-xD 30 d-xD 30 i-xD 35 d

oe: 33326771828 -- 33321136311

04258 Ø 12 mm Ø 35.5 mm
silentblock braccio sospensione [inferiore] X3 I 2.0 d-2.0 i-2.5 i-2.5 si-3.0 d-3.0 i xD-3.0 sd-3.0 si-xD 18 d-xD 20 i-xD 30 d

oe: 33321138383 -- 33326770824

05070 Ø 12 mm Ø 36 mm
silentblock braccio sospensione [interno] X3 I 2.0 d-2.0 i-2.5 i-2.5 si-3.0 d-3.0 i xD-3.0 sd-3.0 si-xD 18 d-xD 20 d-xD 20 i-xD 25 i-xD 30 d-xD 30 i-xD 35 d

oe: 33321092247

05071 Ø 12 mm Ø 45 mm
silentblock [Superiore] X3 I 2.0 d-2.0 i-2.5 i-2.5 si-3.0 d-3.0 i xD-3.0 sd-3.0 si-xD 18 d-xD 20 d-xD 20 i-xD 25 i-xD 30 d-xD 30 i-xD 35 d

oe: 33313418342 -- 33313400023

05786 Ø 12 mm Ø 60.7 mm
silentblock [anteriore] X3 I 2.0 d-2.0 i-2.5 i-2.5 si-3.0 d-3.0 i xD-3.0 sd-3.0 si-xD 18 d-xD 20 i-xD 30 d

oe: 33326770786 -- 33321097009

05799 Ø 20,5 mm Ø 72 mm L: 63 mm
silentblock posteriore sospensione centrale asse posteriore [Assale posteriore] X3 I 2.0 d-2.0 i-2.5 i-2.5 si-3.0 d-3.0 i xD-3.0 sd-3.0 si-xD 18 d-xD 20 i-xD 30 d-xD 35 d
oe: 33316770781

05800 Ø 12,5 mm Ø 70 mm L: 66 mm
kit silentblocks supporto ponte [anteriore] X3 I 2.0 d-2.0 i-2.5 i-2.5 si-3.0 d-3.0 i xD-3.0 sd-3.0 si-xD 18 d-xD 20 i-xD 30 d-xD 35 d

oe: 33316770784 -- 33316757394

05848 Ø 14 mm Ø 66 mm L: 63|76 mm
silentblock braccio sospensione [Assale anteriore superiore] X3 I 2.0 d-2.0 i-2.5 i-2.5 si-3.0 d-3.0 i xD-3.0 sd-3.0 si-xD 18 d-xD 20 d-xD 20 i-xD 25 i-xD 30 d-xD 30 i-xD 35 d
oe: 31120307882 -- 31120006482

05851 L: 95 mm
bielletta barra stabilizzatrice [Assale posteriore] X3 I 2.0 d-2.0 i-2.5 i-2.5 si-3.0 d-3.0 i xD-3.0 sd-3.0 si-xD 18 d-xD 20 d-xD 20 i-xD 25 i-xD 30 d-xD 30 i-xD 35 d
oe: 33503414297

05852 L: 300 mm
bielletta barra stabilizzatrice [Assale anteriore Sx] X3 I 2.0 d-2.0 i-2.5 i-2.5 si-3.0 d-3.0 i xD-3.0 sd-3.0 si-xD 18 d-xD 20 d-xD 20 i-xD 25 i-xD 30 d-xD 30 i-xD 35 d
oe: 31303413201 -- 31303414299

05853 L: 300 mm
bielletta barra stabilizzatrice [Assale anteriore Dx] X3 I 2.0 d-2.0 i-2.5 i-2.5 si-3.0 d-3.0 i xD-3.0 sd-3.0 si-xD 18 d-xD 20 d-xD 20 i-xD 25 i-xD 30 d-xD 30 i-xD 35 d
oe: 31303414300

05859 Ø 17.5 mm
boccola barra stabilizzatrice [Assale posteriore] X3 I 2.0 d-2.0 i-2.5 i-2.5 si-3.0 d-3.0 i xD-3.0 sd-3.0 si-xD 18 d-xD 20 d-xD 20 i-xD 25 i-xD 30 d-xD 30 i-xD 35 d
oe: 33503404616

05860 Ø 21.8 mm
boccola barra stabilizzatrice [Assale anteriore] X3 I 2.0 d-2.0 i-2.5 i-2.5 si-3.0 d-3.0 i xD-3.0 sd-3.0 si-xD 18 d-xD 20 d-xD 20 i-xD 25 i-xD 30 d-xD 30 i-xD 35 d
oe: 31303413134 -- 31303404065

05868 Ø 47 mm
silentblock ponte [anteriore] X3 I 2.0 d-2.0 i-2.5 i-2.5 si-3.0 d-3.0 i xD-3.0 sd-3.0 si-xD 18 d-xD 20 i-xD 30 d-xD 35 d

oe: 33171093175 -- 33176770788

06607 Ø 14 mm Ø 65 mm L: 50,5|84 mm
silentblock braccio sospensione [Assale anteriore] X3 II sD 18 d-xD 20 d-xD 20 i-xD 28 i-xD 30 d-xD 35 d-xD 35 i

oe: 31106786951

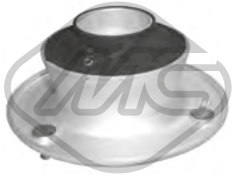

04228
supporto ammortizzatore [Assale anteriore] X3 I 2.0 d-2.0 i-2.5 i-2.5 si-3.0 d-3.0 i xD-3.0 sd-3.0 si

oe: 31336752735 -- 31336770568

05795 L: 95 mm
tampone ammortizzatore in poliuretano [Assale anteriore] X3 I 2.0 d-2.0 i-2.5 i-3.0 d-3.0 i xD

oe: 31331094750

05986
supporto ammortizzatore [Superiore] X3 I 2.0 d-2.0 i-2.5 i-2.5 si-3.0 d-3.0 i xD-3.0 sd-3.0 si-xD 18 d-xD 20 i-xD 30 d-xD 35 d

oe: 33503413925 -- 33503401685

06069 Ø 14 mm Ø 128|92 mm
supporto ammortizzatore [Assale anteriore] X3 I 2.0 d-2.0 i-2.5 i-2.5 si-3.0 d-3.0 i xD-3.0 sd-3.0 si-xD 18 d-xD 20 i-xD 30 d-xD 35 d

oe: 31336760943 -- 31336769582

Ø 145 mm
N° denti: 30
90139 H: 97 mm
mozzo ruota [Assale posteriore] X3 I 2.0 d-2.0 i-2.5 i-2.5 si-3.0 d-3.0 i xD-3.0 sd-3.0 si-xD 18 d-xD 20 d-xD 20 i-xD 25 i-xD 30 d-xD 30 i-xD 35 d

oe: 33411095417

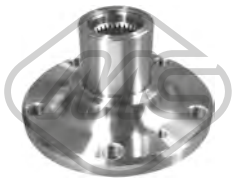

Ø 141 mm
N° denti: 30
90140 H: 90 mm
mozzo ruota [Assale anteriore] X3 I 2.0 d-2.0 i-2.5 i-2.5 si-3.0 d-3.0 i xD-3.0 sd-3.0 si-xD 18 d-xD 20 d-xD 20 i-xD 25 i-xD 30 d-xD 30 i-xD 35 d

oe: 31203413226

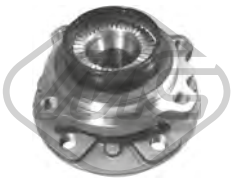

Ø 145 mm
90148 H: 85.8 mm
mozzo ruota [Assale anteriore] X3 II xD 20 d-xD 20 i-xD 28 i-xD 30 d-xD 35 d-xD 35 i

oe: 31206850154 -- 31206777757

02089 L: 690 mm
segnalatore usura freni [Assale anteriore bilaterale] X3 I 3.0 sd-xD 35 d

oe: 34353414662

02133 L: 820 mm
segnalatore usura freni [Assale anteriore] X3 I 2.0 d-2.0 i-2.5 i-2.5 si-3.0 d-3.0 i xD-3.0 sd-3.0 si-xD 18 d-xD 20 i-xD 30 d-xD 35 d

oe: 34353411756

02134 L: 1055 mm
segnalatore usura freni [Assale posteriore] X3 I 2.0 d-2.0 i-2.5 i-2.5 si-3.0 d-3.0 i xD-3.0 sd-3.0 si-xD 18 d-xD 20 i-xD 30 d-xD 35 d

oe: 34353411757

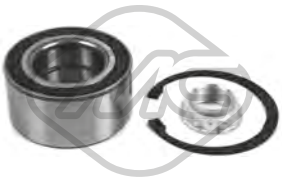

74121 Ø 90 mm
cuscinetto ruota [Assale anteriore] X3 I 2.0 d-2.0 i-2.5 i-2.5 si-3.0 d-3.0 i xD-3.0 sd-3.0 si-xD 18 d-xD 20 d-xD 20 i-xD 25 i-xD 30 d-xD 30 i-xD 35 d

oe: 31222405867 -- 31226783913

Ø 25 - 83 mm
01053 kit **00074**
kit cuffia trasmissione [lato ruota Assale anteriore bilaterale] X3 I 2.0 d-2.0 i-2.5 i-2.5 si-3.0 d-3.0 i xD-3.0 sd-3.0 si-xD 18 d-xD 25 i-xD 30 d

oe: 4371803

Ø 30 - 44 mm
01150 kit **00150**
kit cuffia trasmissione [Assale post. bilaterale lato ruota] X3 I 2.0 d-2.5 i-3.0 i xD

oe: 33217562496 -- 33217529934

Ø 24 - 80 mm
01155 kit **00155**
kit cuffia trasmissione [lato ruota Assale anteriore bilaterale] X3 I 2.0 d-2.0 i-2.5 i-2.5 si-3.0 d-3.0 i xD-3.0 sd-3.0 si-xD 18 d-xD 20 d-xD 20 i-xD 25 i-xD 30 d-xD 30 i-xD 35 d
oe: 31609806558 -- 31609806557

Ø 31 - 51 mm
01219 kit **00219**
kit cuffia trasmissione [Assale post. bilaterale lato ruota] X3 I 2.0 d-2.0 i-2.5 i-2.5 si-3.0 d-3.0 i xD-3.0 sd-3.0 si-xD 18 d-xD 20 d-xD 20 i-xD 25 i-xD 30 d-xD 30 i-xD 35 d
oe: 33217572439 -- 33217559967

Ø 26 - 80 mm
01993 kit **00993**
kit cuffia trasmissione [lato ruota Assale anteriore bilaterale] X3 I

oe: 6757617

Ø 25 - 70 mm
11066 kit **10066**
kit cuffia trasmissione [sul lato del cambio Assale anteriore bilaterale] X3 II sD 20 i-xD 20 d-xD 20 i-xD 28 i-xD 35 d-xD 35 i

oe: 31607608095 -- 31607570270

Ø 24.5 - 70 mm
11173 kit **10173**
kit cuffia trasmissione [sul lato del cambio Assale anteriore bilaterale] X3 II xD 20 d-xD 28 i-xD 30 d

oe: 31609806555

Ø 24.5 - 80.7 mm
11174 **10174**
kit cuffia trasmissione [bilaterale lato ruota] X3 II xD 20 d-xD 28 i-xD 30 d

oe: 30711754 -- 31256020

Ø 27 - 51 mm
11512 kit **10512**
kit cuffia trasmissione [Assale post. bilaterale lato ruota] X3 I 2.0 d-2.5 i-3.0 d-3.0 i xD-xD 18 d-xD 20 d-xD 30 d

oe: 33217572441 -- 33217540117

© INDUSTRIAL METALCAUCHO, S.L.U.

Ø 15 - 65 mm

01137 kit **00137**

kit cuffia cremagliera sterzo [Dx] X3 I 2.0 d-2.0 i-2.5 i-2.5 si-3.0 d-3.0 i xD-3.0 sd-3.0 si-xD 18 d-xD 20 d-xD 20 i-xD 25 i-xD 30 d-xD 30 i-xD 35 d

oe:

Ø 16 - 63 mm

11548 kit **10548**

kit cuffia cremagliera sterzo [sul lato del cambio] X3 II sD 18 d-xD 20 d-xD 20 i-xD 28 i-xD 30 d-xD 35 d-xD 35 i

oe: 32106870519

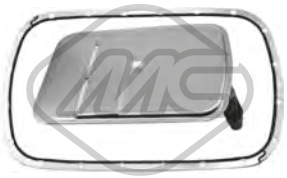

21040

filtro cambio automatico X3 I 2.5 i-3.0 i xD

oe: 24117557070 -- 24117533699

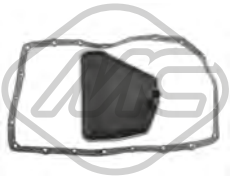

21043

filtro cambio automatico X3 I 3.0 d

oe: 24152333899 -- 24117543550

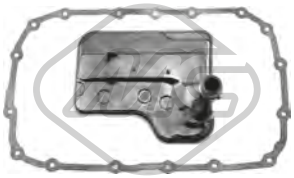

21044

filtro cambio automatico X3 I 2.5 si-3.0 i xD-3.0 si

oe: 24117593565 -- 24117581604

00926 Ø 12 mm Ø 96 mm

giunto trasmissione X3 I 2.0 d-2.0 i-2.5 i-2.5 si-3.0 d-3.0 i xD-3.0 sd-3.0 si-xD 18 d-xD 20 d-xD 20 i-xD 25 i-xD 30 d-xD 30 i

oe: 26111229360 -- 26117511454

04346

giunto trasmissione [anteriore] X3 I 2.0 d-2.5 i-2.5 si-3.0 sd-3.0 si-xD 18 d-xD 20 d-xD 25 i-xD 30 i-xD 35 d

oe: 26111229754 -- 26117572664

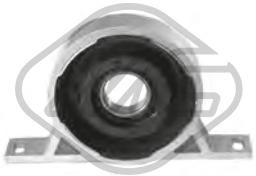

05869 Ø 30 mm

supporto albero trasmissione X3 I 2.0 d-2.5 i-2.5 si-3.0 d-3.0 i xD-3.0 sd-3.0 si-xD 18 d-xD 30 d

oe: 26127521855 -- 26103413996

05480 Ø 168 mm - 4|6 N° alette

puleggia smorzatore con antivibrante X3 I 3.0 d-3.0 sd-xD 30 d

oe: 11238511371 -- 11237786611

05723 Ø 173 mm - 4|6 N° alette

puleggia smorzatore con antivibrante X3 I 2.0 d-xD 18 d-xD 20 d

oe: 11237787304 -- 11237805696

05829 Ø 129 - 194 mm - 4|6 N° alette

puleggia smorzatore con antivibrante X3 I 2.5 i-3.0 i xD

oe: 11237513862

06204 Ø 166.5 mm - 6 N° alette

puleggia smorzatore con antivibrante X3 I 2.0 d-xD 18 d

oe: 11237823191 -- 11237799153

15480 Ø 168 mm - 4|6 N° alette

kit albero motore con antivibrante X3 I 3.0 d-3.0 sd-xD 30 d

oe: 11238511371 -- 11237786611

15723 Ø 173 mm - 4|6 N° alette

kit albero motore con antivibrante X3 I 2.0 d-xD 18 d-xD 20 d

oe: 11237787304 -- 11237805696

05075 Ø 10 mm Ø 70 mm

cuscinetto tendicinghia X3 I 2.5 i-3.0 d-3.0 i xD

oe: 11281726343 -- 11281748131

05078 Ø 70|78 mm

cuscinetto tendicinghia X3 I 2.5 i-3.0 i xD

oe: 11281433571

05745 Ø 60 mm - 7 N° alette

puleggia alternatore X3 I 2.0 d-xD 18 d-xD 20 d

oe: 12317790877

05789

kit catena distribuzione 2.0 d-sD 18 d-xD 18 d-xD 20 d

oe: 13528575471 -- 13528572504

© INDUSTRIAL METALCAUCHO, S.L.U.

03892
serbatoio liquido servosterzo X3 I 2.5 i-3.0 i xD-xD 18 d

oe: 32411124680 -- 32411097164

05815
supporto cambio X3 I 2.0 d-2.0 i

oe: 22313400320 -- 22313422956

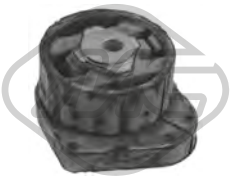

05816
supporto cambio X3 I 2.5 i-3.0 d-3.0 i xD

oe: 22316773693 -- 22316773125

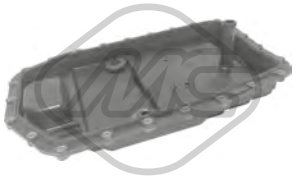

06302 Ø 25 mm L: 484 mm
filtro cambio X3 I 2.0 d-2.0 i-2.5 i-2.5 si-3.0 i xD-3.0 si-xD 18 d-xD 20 d-xD 20 i-xD 25 i-xD 30 i

oe: 24117571217 -- 24152333907

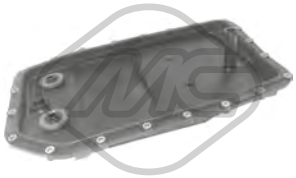

06303 Ø 16 mm L: 303 mm
filtro cambio automatico X3 I 3.0 d-3.0 sd-xD 30 d-xD 35 d

oe: 24152333903 -- 24117571227

06304
filtro cambio automatico X3 II xD 20 d-xD 20 i-xD 28 i-xD 30 d-xD 35 d-xD 35 i

oe: 24118612901 -- 24117604960

05855
supporto marmitta X3 I 2.0 d

oe: 18207791570

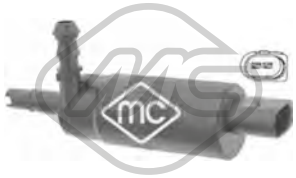

02075
pompa lavafari X3 I 2.0 d-2.0 i-2.5 i-2.5 si-3.0 d-3.0 i xD-3.0 sd-3.0 si-xD 18 d-xD 20 i-xD 30 d-xD 35 d

oe: 67126973097

68078 L: 350 mm
spazzola tergicristalli [posteriore] X3 I 2.0 d-2.0 i-2.5 i-2.5 si-3.0 d-3.0 i xD-3.0 sd-3.0 si-xD 18 d-xD 20 d-xD 20 i-xD 25 i-xD 30 d-xD 30 i-xD 35 d

oe: 61623427800 -- 61623428599

97885
tappo vaschetta lavavetri X3 II sD 18 d-sD 20 i-xD 20 d-xD 20 i-xD 28 i-xD 30 d-xD 35 d-xD 35 i

oe: 61667264145

© INDUSTRIAL METALCAUCHO, S.L.U.

02623
manicotto radiatore xD 20 i-xD 28 i

oe: 11537603514

03302
vaschetta espansione xD 20 d-xD 20 i-xD 28 i-xD 30 d-xD 35 d-xD 35 i

oe: 17137639464 -- 17137823544

03913 Pressione [bar]: 1,4
tappo vaschetta acqua xD 20 d-xD 20 i-xD 28 i-xD 30 d-xD 35 d-xD 35 i

oe: 17117639020 -- 17117521071

97812 L: 290 mm
manicotto radiatore [Dx] xD 20 i-xD 28 i

oe: 17127646156 -- 17127601856

97830 L: 380 mm
manicotto radiatore [Dx] xD 20 i-xD 28 i

oe: 17127646155

97891
tappo olio motore M 40 i-xD 35 i

oe: 11127570292 -- 11127588412

97894
tappo olio motore xD 30 d-xD 35 d

oe: 11128507607

39131
coperchio filtro olio xD 20 i-xD 28 i-xD 35 i

oe: 11427525334

39023
scambiatore di calore M 40 i-xD 20 i-xD 28 i-xD 35 i

oe: 17217593856 -- 7593856

33017
tubo flessibile carburante xD 30 d

oe: 13537823399

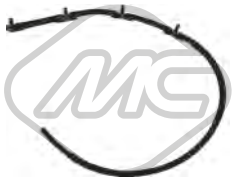

33019
tubo flessibile carburante xD 20 d

oe: 13538516196 -- 13538583458

57668
supporto motore [Sx] xD 20 i-xD 28 i

oe: 22116856183

57669
supporto motore [Dx] xD 20 i-xD 28 i

oe: 22116856184 -- 22114079220

Ø 24.5 - 70 mm
11173 kit **10173**
kit cuffia trasmissione [sul lato del cambio Assale anteriore bilaterale] xD 20 d-xD 20 i-xD 28 i-xD 30 d-xD 35 d-xD 35 i

oe: 31609806555

Ø 24.5 - 80.7 mm
11174 **10174**
kit cuffia trasmissione [bilaterale lato ruota] xD 20 d-xD 20 i-xD 28 i-xD 30 d-xD 35 d-xD 35 i

oe: 30711754 -- 31256020

Ø 16 - 63 mm
11548 kit **10548**
kit cuffia cremagliera sterzo [sul lato del cambio] M 40 i-xD 20 d-xD 20 i-xD 28 i-xD 30 d-xD 35 d-xD 35 i

oe: 32106870519

05789
kit catena distribuzione xD 35 d

oe: 13528575471 -- 13528572504

97885
tappo vaschetta lavavetri xD 20 d-xD 20 i-xD 28 i-xD 30 d-xD 35 d-xD 35 i

oe: 61667264145

02225
vaschetta espansione X5 I 4.4 i-4.6 is

oe: 17111705613 -- 17107514964

02623
manicotto radiatore X5 III xD 40e

oe: 11537603514

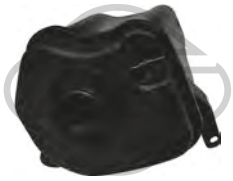

03299
vaschetta espansione X5 II,X5 III 3.0 d-3.0 sd-3.0 si-4.8 i xD-M-M 50 d-sD 25 d-xD 25 d-xD 30 d-xD 35 d-xD 35 i-xD 40 d-xD 40e-xD 50 i

oe: 17137647290 -- 17137552546

03580 Pressione [bar]: 2
tappo vaschetta acqua X5 I 3.0 i-4.4 i-4.6 is-4.8 is

oe: 17110152374 -- 17111712669

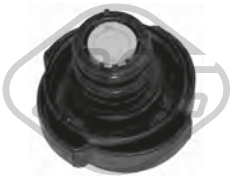

03707 Pressione [bar]: 1.4
tappo vaschetta acqua X5 I 3.0 d

oe: 17111742232

03824
flangia termostato 97 °C X5 I 3.0 i

oe: 11537509227 -- 11531437040

03881 Pressione [bar]: 1,4
tappo vaschetta acqua X5 II,X5 III M-xD 35 i-xD 50 i

oe: 17117639024 -- 17132754264

03911
vaschetta espansione X5 I 3.0 i

oe: 17117573751 -- 17132247553

03912
flangia monoblocco motore X5 I,X5 II 3.0 d-3.0 sd

oe: 11122247744 -- 11127806196

03913 Pressione [bar]: 1,4
tappo vaschetta acqua X5 II,X5 III 3.0 d-3.0 sd-M 50 d-sD 25 d-xD 25 d-xD 30 d-xD 40 d-xD 50 i

oe: 17117639020 -- 17117521071

03930
vaschetta espansione X5 I 3.0 d

oe: 17137787040 -- 17117573780

03932
flangia termostato 88 °C X5 I,X5 II 3.0 d-3.0 sd

oe: 11517805811 -- 11517789014

03947
vaschetta espansione X5 I 4.4 i-4.8 is

oe: 17137501959

03964
manicotto radiatore X5 I 3.0 i

oe: 11537500733

09861
manicotto acqua X5 I 3.0 i

oe: 11537500735

09864 L: 325 mm
manicotto radiatore [Dx in basso] X5 I 3.0 i

oe: 11537508688 -- 11537500734

09870
manicotto acqua [Dx in basso] X5 I 3.0 i

oe: 11537510120

30244
vaschetta espansione X5 I 3.0 d-3.0 i

oe: 17111438819

© INDUSTRIAL METALCAUCHO, S.L.U.

57500 Pressione [bar]: 2.0
tappo vaschetta acqua [Assale anteriore] X5 II 3.0 si-4.8 i xD

oe: 17137516004 -- 17117639021

97807 L: 290 mm
manicotto radiatore X5 II,X5 III xD 30 d-xD 35 i-xD 40e

oe: 17127536235 -- 17127536235

97808 L: 185 mm
manicotto radiatore [Dx in alto] X5 II 3.0 si

oe: 17127537108 -- 17127537108

97813 L: 320 mm
manicotto radiatore [Sx in alto] X5 II,X5 III xD 35 i

oe: 17127586774 -- 17127586774

97817 L: 350 mm
manicotto radiatore X5 I 4.4 i-4.8 is

oe: 17127509966

97821 L: 310 mm
manicotto radiatore X5 I 4.4 i-4.8 is

oe: 17127509965

97825 L: 800 mm
manicotto radiatore X5 I 4.4 i-4.8 is

oe: 17127509967

97831 L: 350 mm
kit manicotti radiatore X5 I 4.4 i-4.6 is

oe: 11531439123

97833
manicotto radiatore X5 II 3.0 si

oe: 11537521049

97834 L: 320 mm
manicotto radiatore X5 I 3.0 d-3.0 i-4.4 i-4.6 is-4.8 is

oe: 64218409063

97836
manicotto radiatore [anteriore Dx] X5 I 4.4 i-4.6 is

oe: 11531439121 -- 11537500750

97840 L: 570 mm
manicotto radiatore X5 I 4.4 i-4.6 is

oe: 64218409066

97841 L: 205 mm
manicotto radiatore X5 II 4.8 i xD

oe: 17127536231

97849
manicotto radiatore X5 I 3.0 i

oe: 64218380126 -- 64218381387

97855
manicotto radiatore X5 II 3.0 d-3.0 sd-xD 30 d-xD 40 d

oe: 17127798489 -- 17127805600

97858
manicotto radiatore X5 II xD 50 i

oe: 17127576363

97859 L: 200 mm
manicotto radiatore [Dx] X5 II xD 35 i

oe: 17127578703

97861
manicotto radiatore X5 II xD 35 i

oe: 11537584543

© INDUSTRIAL METALCAUCHO, S.L.U.

97862
manicotto radiatore X5 II 3.0 si-xD 30 i

oe: 17127561686

97863
manicotto radiatore X5 I 4.4 i-4.6 is

oe: 11537500730 -- 11537505949

97865
manicotto radiatore X5 II 3.0 d-3.0 sd-xD 30 d-xD 40 d

oe: 17127805602 -- 17127798493

97866
manicotto radiatore X5 III xD 40e

oe: 17127584560

97869
manicotto radiatore X5 II,X5 III M-xD 50 i

oe: 17127576370

97877
manicotto radiatore X5 II,X5 III xD 50 i

oe: 17127576279 -- 17127589632

97878
manicotto riscaldamento X5 II 4.8 i xD-M-xD 48 i

oe: 64216945277 -- 6945277

03994
manicotto sfiato motore X5 I 4.4 i-4.6 is

oe: 11151438302

35012
manicotto sfiato motore X5 I 3.0 i

oe: 11157532628 -- 11151438195

35013 Ø 10 mm Ø 17 mm L: 265 mm
manicotto sfiato motore X5 I 3.0 i

oe: 11157532629

35020
manicotto sfiato motore X5 I 4.4 i-4.6 is

oe: 11151705257 -- 11157556837

35021
manicotto sfiato motore X5 I 4.4 i-4.6 is

oe: 11151705258 -- 11157556838

35022
manicotto sfiato motore X5 II 3.0 si-xD 30 i

oe: 11157559528

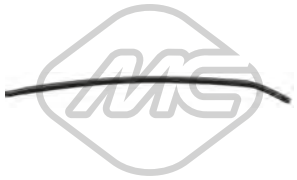

35023
manicotto sfiato motore X5 I 4.4 i-4.6 is

oe: 11151438303 -- 11157560068

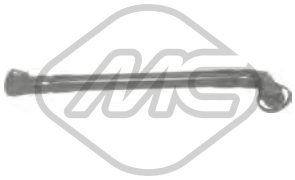

35027
manicotto sfiato motore X5 I 3.0 i

oe: 11611432559

35029
manicotto sfiato motore X5 I 3.0 i

oe: 11617504535

35030
manicotto sfiato motore X5 I 3.0 i

oe: 11617504536

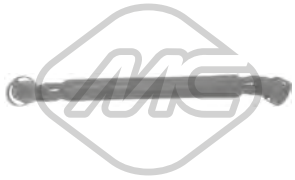

35032
manicotto sfiato motore X5 I 3.0 i

oe: 11617533398

© INDUSTRIAL METALCAUCHO, S.L.U.

35033
manicotto sfiato motore X5 I 3.0 i

oe: 11617533399

35035
manicotto sfiato motore X5 I 4.4 i-4.8 is

oe: 11617505545 -- 11617532514

35036
manicotto sfiato motore X5 I 4.4 i-4.8 is

oe: 11617532515 -- 11617547186

35038
manicotto sfiato motore X5 II 4.8 i xD-xD 48 i

oe: 11617563477

35040
manicotto sfiato motore X5 I 4.4 i-4.6 is

oe: 11721438102

35075
separatore olio motore X5 I 3.0 d

oe: 11127789822 -- 11127793163

35076
separatore olio motore X5 I 3.0 d

oe: 11127793164

35078
separatore olio motore X5 I 3.0 d

oe: 11127799225

35079
separatore olio motore X5 I 3.0 d

oe: 11127799366

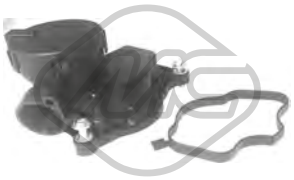

35081
separatore olio motore X5 II 3.0 sd

oe: 11127803790 -- 11127809512

35083
kit valvola vapore motore X5 I 4.4 i-4.6 is

oe: 11151705237

35090
separatore olio motore X5 I 3.0 i

oe: 11611432558 -- 11617501566

35092
separatore olio motore X5 I 4.4 i

oe: 11611438272 -- 11617508541

35100
kit valvola vapore motore X5 I 3.0 i

oe: 11617533400

35101
separatore olio motore X5 II 3.0 si-xD 30 i

oe: 11617530271 -- 11617561408

35102
separatore olio motore X5 I 4.4 i-4.8 is

oe: 11617563476

35808
tubo flessibile ventilazione monoblocco [inferiore] X5 II xD 50 i

oe: 11157575640

35809
tubo flessibile ventilazione monoblocco X5 II xD 50 i

oe: 11157575643 -- 11157575641

© INDUSTRIAL METALCAUCHO, S.L.U.

35812
tubo flessibile ventilazione monoblocco X5 I 4.8 is

oe:

35813
tubo flessibile ventilazione monoblocco X5 I 4.8 is

oe: 11617560236

97891
tappo olio motore X5 II,X5 III xD 35 i

oe: 11127570292 -- 11127588412

97894
tappo olio motore X5 II,X5 III xD 30 d-xD 40 d

oe: 11128507607

03747
tappo olio motore X5 I,X5 II 3.0 d-3.0 i-4.4 i-4.6 is-4.8 i xD-4.8 is

oe: 11127500568 -- 11121747157

39131
coperchio filtro olio X5 II,X5 III 3.0 si-xD 30 i-xD 35 i

oe: 11427525334

00678 Dimensioni filettatura: 12x150
tappo coppa olio X5 I 3.0 i

oe: 11137535106 -- 11131273093

04179 Dimensioni filettatura: M12 x 1,5
tappo coppa olio X5 I 4.4 i-4.6 is-4.8 is

oe: 07119903199

57841
cuffia trasmissione automatica X5 II 3.0 d-3.0 sd-4.8 i xD

oe: 24347588727 -- 24347571211

06359 L: 157 mm
scambiatore di calore X5 I 3.0 d-3.0 i-4.4 i-4.6 is

oe: 7500754 -- 17207500754

06362
scambiatore di calore X5 II 3.0 si-xD 30 i-xD 35 i

oe: 5989070201 -- 11427525333

06365 L: 393 mm
scambiatore di calore X5 II 3.0 d-3.0 sd-3.0 si-4.8 i xD-xD 30 d-xD 35 d-xD 35 i-xD 48 i-xD 50 i

oe: 7553389 -- 17217553389

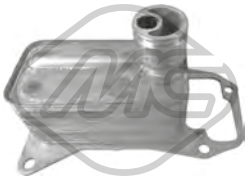

39104
scambiatore di calore X5 II xD 30 d-xD 40 d

oe: 11428512435 -- 11427808437

35723
termostato raffreddamento 80 °C X5 I 3.0 i

oe: 17111437362

03025
manicotto radiatore X5 I 3.0 i

oe: 11537502000

09489
kit manicotti sfiato olio X5 I 3.0 i

oe: 11617504535 -- 11151437641

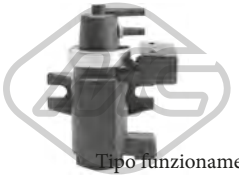

Tipo funzionamento: elettri-co-pneumatico
93076
valvola EGR X5 I,X5 II 3.0 d-3.0 sd

oe: 11742247906 -- 11747796634

33010
tubo flessibile carburante X5 I 3.0 d

oe: 13532248151 -- 13537786544

© INDUSTRIAL METALCAUCHO, S.L.U.

33013
tubo flessibile carburante X5 II xD 30 d-xD 40 d

oe: 13537799993 -- 13537799993

33017
tubo flessibile carburante X5 III xD 30 d

oe: 13537823399

35697
valvola sfiato X5 I 3.0 i-4.4 i-4.6 is

oe: 13901748875 -- 13901744150

57834 Ø 20,50|7,7 mm Ø 15,0|23 mm
boccola iniettori X5 I 3.0 d

oe: 13537785722

SISTEMA DI ALIMENTAZIONE ARIA e TURBO

E53 motore 3.0d di 184-218CV

1	09599	manicotto flessibile AGR 184-218CV
	09603	manicotto flessibile AGR 218CV

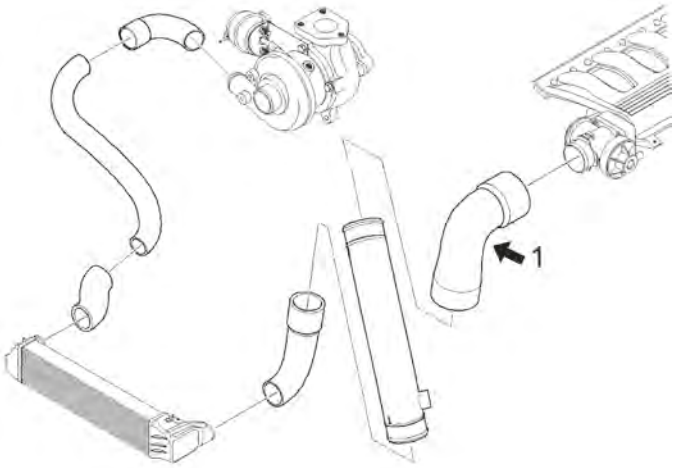

09599
manicotto turbo X5 I 3.0 d

oe: 11612247903 -- 11617799389

09603
manicotto turbo X5 I 3.0 d

oe: 11617799094 -- 11617799395

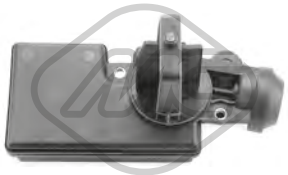

35123
valvola controllo aria X5 I 3.0 i

oe: 11617544805 -- 11617502275

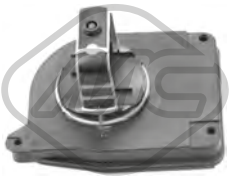

35125
valvola controllo aria [Dx] X5 II 3.0 si-xD 30 i

oe: 11617522928 -- 11617560538

35126
valvola controllo aria [Sx] X5 II 3.0 si-xD 30 i

oe: 11617522929 -- 11617560537

92143
tubo lubrificazione turbo X5 I 3.0 d

oe: 11422247915

92144
tubo lubrificazione turbo X5 I 3.0 d

oe: 11427785855

SOSPENSIONE ANTERIORE e SUPPORTI MOTORE

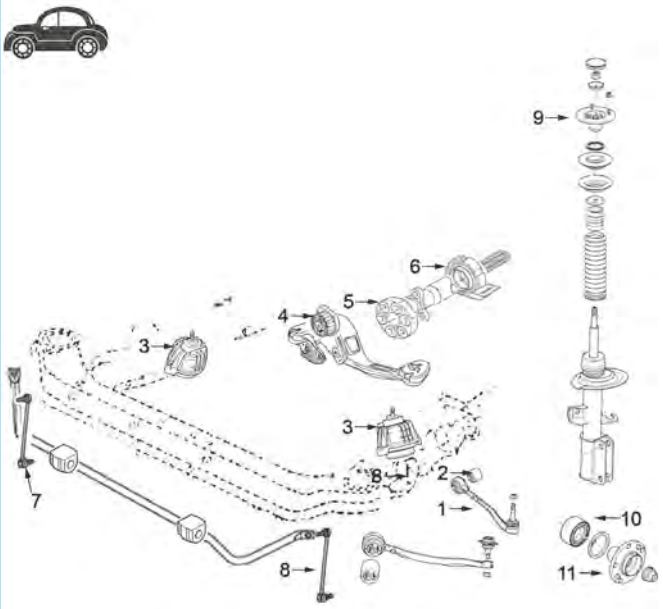

1	52058	braccio sospensione posteriore sinistro
	52076	braccio sospensione posteriore destro
2	05832	silentblock posteriore braccio anteriore
3	05765	supporto motore 3.0i-4.4i-4.6i
	05813	supporto motore 3.0d
4	05817	supporto cambio 3.0i-3.0d
5	00926	giunto trasmissione
6	05688	supporto trasmissione con cuscinetto
7	05843	bielletta destra barra stabilizzatrice
8	05806	bielletta sinistra barra stabilizzatrice
9	05772	supporto ammortizzatore anteriore
10	74121	cuscinetto mozzo ruota anteriore
11	90142	mozzo ruota anteriore fino al '06
	90146	mozzo ruota anteriore dal '07-

C16M4343M6414M111482SOPDP1 BMW X5 (E53, E70, F15, F85) 05/2000 -

05765
supporto motore [anteriore] X5 I 3.0 i-4.4 i-4.6 is-4.8 is

oe: 22116770794 -- 22116770793

05813
supporto motore [bilaterale] X5 I 3.0 d

oe: 22116758444 -- 22116770638

02003 Ø 12 mm Ø 70 mm L: 90 mm
silentblock [Assale anteriore bilaterale] X5 II 3.0 d-3.0 sd-3.0 si-4.8 i xD-M-xD 30 d-xD 35 i-xD 40 d-xD 50 i

oe: 31106778015

© INDUSTRIAL METALCAUCHO, S.L.U.

02163 Ø 14 mm Ø 66 mm
silentblock braccio sospensione [Assale anteriore superiore] X5 I 3.0 d-3.0 i-4.4 i-4.6 is-4.8 is

oe: 31121096372 -- 31126769715

04226 Ø 12 mm Ø 46.8 mm
silentblock braccio sospensione [Assale anteriore] X5 I 3.0 d-3.0 i-4.4 i-4.6 is-4.8 is

oe: 31121124622

05449 L: 260 mm
bielletta barra stabilizzatrice [Assale anteriore bilaterale] X5 II 3.0 d

oe: 7H0411317A -- 7H5411317

05806 L: 358 mm
bielletta barra stabilizzatrice [Assale anteriore Sx] X5 I 3.0 d-3.0 i-4.4 i-4.6 is-4.8 is

oe: 31356750703

05832 Ø 16 mm Ø 52|57 mm L: 67 mm
silentblock [inferiore] X5 I 3.0 d-3.0 i-4.4 i-4.6 is-4.8 is

oe: 33326767748

05833 L: 163.5 mm
silentblock bielletta [Assale posteriore] X5 I 3.0 d-3.0 i-4.4 i-4.6 is-4.8 is

oe: 33326770749

05843 L: 358 mm
bielletta barra stabilizzatrice [Assale anteriore Dx] X5 I,X5 II 3.0 d-3.0 si-3.0 i-4.4 i-4.6 is-4.8 i xD-4.8 is-xD 30 d-xD 30 i-xD 48 i

oe: 31356750704

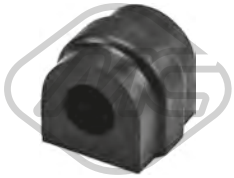

06449 Ø 22 mm L: 46 mm
boccola barra stabilizzatrice [Assale post. bilaterale] X5 I 3.0 d-3.0 i-4.4 i

oe: 33551096893

06450 Ø 29 mm L: 54 mm
boccola barra stabilizzatrice [Assale anteriore bilaterale] X5 I 3.0 d-3.0 i-4.4 i-4.6 is-4.8 is

oe: 31351097021

52058
braccio sospensione [Assale anteriore Sx] X5 I,X5 II 3.0 d-3.0 sd-3.0 si-3.0 i-4.4 i-4.6 is-4.8 i xD-4.8 is-M-M 50 d-xD 30 d-xD 30 i-xD 35 d-xD 35 i-xD 40 d-xD 48 i-xD 50 i
oe: 31126760275 -- 31121096315

52076
braccio sospensione [Assale anteriore Dx] X5 I,X5 II 3.0 d-3.0 sd-3.0 si-3.0 i-4.4 i-4.6 is-4.8 i xD-4.8 is-M-M 50 d-xD 30 d-xD 30 i-xD 35 d-xD 35 i-xD 40 d-xD 48 i-xD 50 i
oe: 31121096316 -- 31126760276

05772 Ø 16 mm Ø 153 mm
supporto ammortizzatore [Assale anteriore] X5 I 3.0 d-3.0 i-4.4 i-4.6 is

oe: 31331096311 -- 31306779604

07235
supporto ammortizzatore [Assale post. bilaterale] X5 I 3.0 d-3.0 i-4.4 i-4.6 is-4.8 is

oe: 33526773669 -- 33521097272

07894
kit cuffia e tampone poliuretano ammortizzatore [Dx] X5 I 3.0 d-3.0 i-4.4 i-4.6 is-4.8 is

oe: 33536751030 -- 31321125878

Ø 145 mm
N° denti: 30
90139 H: 97 mm
mozzo ruota [Assale posteriore] X5 I 3.0 d-3.0 i-4.4 i-4.6 is-4.8 is

oe: 33411095417

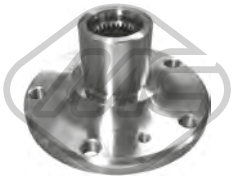

Ø 141 mm
N° denti: 30
90142 H: 90 mm
mozzo ruota [Assale anteriore] X5 I 3.0 d-3.0 i-4.4 i-4.6 is-4.8 is

oe: 31206751735 -- 31206756256

Ø 103.5 mm
90144 H: 46.2 mm
mozzo ruota [Assale post. bilaterale] X5 II,X5 III 3.0 d-3.0 sd-3.0 si-4.8 i xD-M-M 50 d-sD 25 d-xD 25 d-xD 30 d-xD 30 i-xD 35 d-xD 35 i-xD 40 d-xD 40e-xD 48 i-xD 50 i
oe: 6770974 -- 33416795961

Ø 144 mm
N° denti: 30
90146 H: 87.7 mm
mozzo ruota [Assale anteriore] X5 II 3.0 d-3.0 sd-3.0 si-4.8 i xD-xD 30 d-xD 35 i-xD 40 d-xD 50 i

oe: 31206795959 -- 31226867808

© INDUSTRIAL METALCAUCHO, S.L.U.

02085 L: 1025 mm
segnalatore usura freni [Assale post. bilaterale] X5 II 3.0 d-3.0 sd-3.0 si-4.8 i xD-M

oe: 34356789505 -- 34356771766

02086 L: 955 mm
segnalatore usura freni [Assale anteriore bilaterale] X5 II 3.0 sd-4.8 i xD

oe: 34356773008 -- 34356789502

02087 L: 965 mm
segnalatore usura freni [Assale anteriore bilaterale] X5 II 3.0 d-3.0 sd-3.0 si

oe: 34356772008 -- 34356789501

02130 L: 800 mm
segnalatore usura freni [Assale anteriore] X5 I 3.0 d-3.0 i-4.4 i-4.6 is-4.8 is

oe: 34351165579

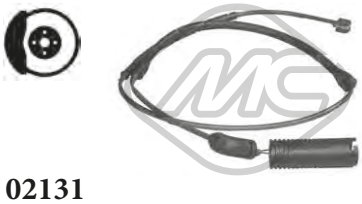

02131 L: 715 mm
segnalatore usura freni [Assale posteriore] X5 I 3.0 d-3.0 i-4.4 i-4.6 is-4.8 is

oe: 34351165580

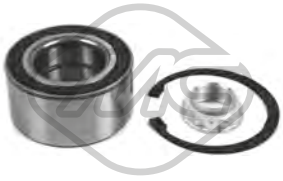

74121 Ø 90 mm
cuscinetto ruota [Assale anteriore] X5 I 3.0 d-3.0 i-4.4 i-4.6 is-4.8 is

oe: 31222405867 -- 31226783913

Ø 22 - 52 mm
01185 kit **00185**
kit cuffia trasmissione [Assale post. bilaterale lato ruota] X5 I 3.0 d-3.0 i-4.4 i

oe: 33219067815 -- 33219067813

Ø 27 - 71 mm
11039 kit **10039**
kit cuffia trasmissione [sul lato del cambio Assale anteriore bilaterale] X5 II 3.0 d-3.0 si-4.8 i xD-M-xD 30 d-xD 30 i-xD 35 d-xD 35 i-xD 50 i

oe: 3C0498201A -- 1603284

Ø 33 - 54 mm
11064 kit **10064**
kit cuffia trasmissione [sul lato del cambio Assale post. bilaterale lato ruota] X5 III xD 30 d-xD 35 i-xD 40 d-xD 50 i

oe: 33207546049 -- 33217510625

Ø 25 - 70 mm
11066 kit **10066**
kit cuffia trasmissione [sul lato del cambio Assale anteriore bilaterale] X5 II,X5 III M 50 d-xD 25 d-xD 30 d-xD 35 i-xD 40 d-xD 40e

oe: 31607608095 -- 31607570270

Ø 15 - 65 mm
01137 kit **00137**
kit cuffia cremagliera sterzo [Dx] X5 I 3.0 d-3.0 i-4.4 i-4.6 is-4.8 is

oe:

Ø 16 - 63 mm
11548 kit **10548**
kit cuffia cremagliera sterzo [sul lato del cambio] X5 II,X5 III 3.0 d-3.0 si-3.0 sd-4.8 i xD-M-M 50 d-xD 30 d-xD 35 i-xD 40 d-xD 48 i-xD 50 i

oe: 32106870519

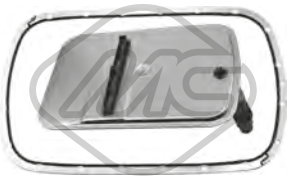

21042
filtro cambio automatico X5 I 3.0 d-3.0 i

oe: 24117557069 -- 24117533700

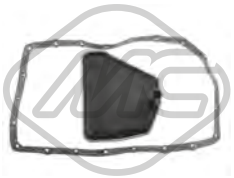

21043
filtro cambio automatico X5 I 3.0 d-4.4 i-4.8 is

oe: 24152333899 -- 24117543550

00926 Ø 12 mm Ø 96 mm
giunto trasmissione X5 I 3.0 d-3.0 i-4.4 i-4.6 is

oe: 26111229360 -- 26117511454

05688 Ø 30 mm
supporto albero trasmissione X5 I 3.0 d-3.0 i-4.4 i-4.6 is-4.8 is

oe: 26121229726 -- 26127507740

05480 Ø 168 mm - 4|6 N° alette
puleggia smorzatore con antivibrante X5 I,X5 II 3.0 d-3.0 sd

oe: 11238511371 -- 11237786611

05722 Ø 143 - 150 mm - 10 N° alette
puleggia smorzatore con antivibrante X5 I 3.0 d

oe: 11232247886 -- 11232247890

© INDUSTRIAL METALCAUCHO, S.L.U.

05829 Ø 129 - 194 mm - 4|6 N° alette
puleggia smorzatore con antivibrante X5 I 3.0 i

oe: 11237513862

05841 Ø 129 - 194 mm - 5|6 N° alette
puleggia smorzatore con antivibrante X5 I 3.0 i

oe: 11231438995 -- 11231432471

06205 Ø 166.8 mm - 7 N° alette
puleggia smorzatore con antivibrante X5 II xD 30 d-xD 40 d

oe: 11237800026

06206 Ø 166.6 mm - 6 N° alette
puleggia smorzatore con antivibrante X5 III sD 25 d-xD 25 d

oe: 11238513539

15480 Ø 168 mm - 4|6 N° alette
kit albero motore con antivibrante X5 I,X5 II 3.0 d-3.0 sd

oe: 11238511371 -- 11237786611

05075 Ø 10 mm Ø 70 mm
cuscinetto tendicinghia X5 I 3.0 i

oe: 11281726343 -- 11281748131

05076 Ø 80 mm
cuscinetto tendicinghia X5 I 3.0 i

oe: 11281730571 -- 11281738605

05078 Ø 70|78 mm
cuscinetto tendicinghia X5 I 3.0 i

oe: 11281433571

03892
serbatoio liquido servosterzo X5 I 3.0 i-4.4 i-4.6 is-4.8 is

oe: 32411124680 -- 32411097164

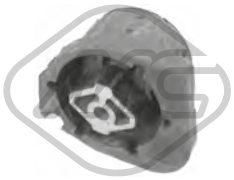

05817
supporto cambio X5 I 3.0 d-3.0 i

oe: 22316771743

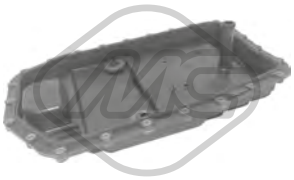

06302 Ø 25 mm L: 484 mm
filtro cambio X5 II 3.0 d-3.0 si-xD 30 d-xD 30 i

oe: 24117571217 -- 24152333907

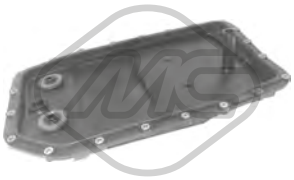

06303 Ø 16 mm L: 303 mm
filtro cambio automatico X5 II 3.0 d-3.0 sd-4.8 i xD-xD 30 d-xD 35 d-xD 48 i

oe: 24152333903 -- 24117571227

06304
filtro cambio automatico X5 II M 50 d-xD 30 d-xD 35 i-xD 40 d-xD 50 i

oe: 24118612901 -- 24117604960

05835
supporto marmitta [posteriore] X5 I 3.0 d-3.0 i-4.4 i-4.6 is-4.8 is

oe: 18212248109 -- 18207786468

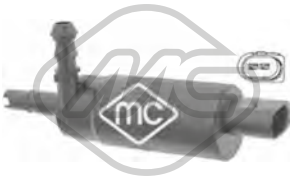

02075
pompa lavafari X5 II 3.0 d-3.0 sd-3.0 si-4.8 i xD-M-xD 30 d-xD 35 i-xD 40 d-xD 50 i

oe: 67126973097

68079 L: 390 mm
spazzola tergicristalli [posteriore] X5 II 3.0 d-3.0 sd-3.0 si-4.8 i xD-M-M 50 d-xD 30 d-xD 30 i-xD 35 d-xD 35 i-xD 40 d-xD 48 i-xD 50 i

oe: 61627161030 -- 61627161029

97885
tappo vaschetta lavavetri 3.0 d-3.0 i-3.0 sd-3.0 si-4.4 i-4.6 is-4.8 i xD-4.8 is-M-M 50 d-sD 25 d-xD 25 d-xD 30 d-xD 30 i-xD 35 d-xD 35 i-xD 40 d-xD 48 i-xD 50 i

oe: 61667264145

50150 L: 640 mm
sensore velocità ruota - ABS Sensore attivo [Assale anteriore bilaterale] X5 I 3.0 d-3.0 i-4.4 i-4.6 is

oe: 34526756379 -- 34526752016

© INDUSTRIAL METALCAUCHO, S.L.U.

50151 L: 655 mm

sensore velocità ruota - ABS Sensore attivo [Assale post. bilaterale] X5 I 3.0 d-3.0 i-4.4 i-4.6 is

oe: 34521165573 -- 34526756573

© INDUSTRIAL METALCAUCHO, S.L.U.

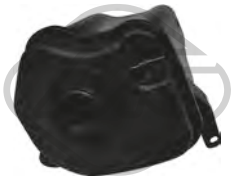

03299
vaschetta espansione ActiveHybrid-ActiveHybrid xD-M-M 50 d-xD 30 d-xD 35 d-xD 35 i-xD 40 d-xD 50 i

oe: 17137647290 -- 17137552546

03881 Pressione [bar]: 1,4
tappo vaschetta acqua ActiveHybrid-ActiveHybrid xD-M-xD 35 i-xD 50 i

oe: 17117639024 -- 17132754264

03912
flangia monoblocco motore xD 30 d-xD 35 d

oe: 11122247744 -- 11127806196

03913 Pressione [bar]: 1,4
tappo vaschetta acqua M 50 d-xD 30 d-xD 35 i-xD 40 d-xD 50 i

oe: 17117639020 -- 17117521071

03932
flangia termostato 88 °C

oe: 11517805811 -- 11517789014

57500 Pressione [bar]: 2.0
tappo vaschetta acqua [Assale anteriore] xD 35 i-xD 50 i

oe: 17137516004 -- 17117639021

97807 L: 290 mm
manicotto radiatore xD 30 d-xD 35 i

oe: 17127536235 -- 17127536235

97813 L: 320 mm
manicotto radiatore [Sx in alto] xD 35 i

oe: 17127586774 -- 17127586774

97852
manicotto radiatore xD 35 i

oe: 11537580585

97854
manicotto radiatore xD 35 i

oe: 11537560363

97855
manicotto radiatore M 50 d-xD 30 d-xD 35 d

oe: 17127798489 -- 17127805600

97858
manicotto radiatore ActiveHybrid-ActiveHybrid xD-xD 50 i

oe: 17127576363

97859 L: 200 mm
manicotto radiatore [Dx] xD 35 i

oe: 17127578703

97861
manicotto radiatore xD 35 i

oe: 11537584543

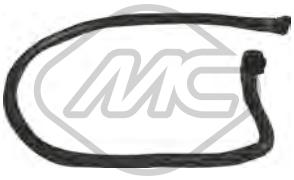

97865
manicotto radiatore M 50 d-xD 30 d-xD 35 d

oe: 17127805602 -- 17127798493

97866
manicotto radiatore xD 35 i

oe: 17127584560

97867
manicotto radiatore xD 35 i

oe: 17127584561

97869
manicotto radiatore M-xD 50 i

oe: 17127576370

© INDUSTRIAL METALCAUCHO, S.L.U.

97877
manicotto radiatore ActiveHybrid-xD 50 i

oe: 17127576279 -- 17127589632

35081
separatore olio motore xD 35 d

oe: 11127803790 -- 11127809512

35807
tubo flessibile ventilazione monoblocco xD 35 i

oe: 11157574114

35808
tubo flessibile ventilazione monoblocco [inferiore] ActiveHybrid-ActiveHybrid xD-xD 50 i

oe: 11157575640

35809
tubo flessibile ventilazione monoblocco ActiveHybrid-ActiveHybrid xD-xD 50 i

oe: 11157575643 -- 11157575641

97891
tappo olio motore xD 35 i

oe: 11127570292 -- 11127588412

97894
tappo olio motore xD 30 d-xD 40 d

oe: 11128507607

03747
tappo olio motore

oe: 11127500568 -- 11121747157

39131
coperchio filtro olio xD 35 i

oe: 11427525334

57841
cuffia trasmissione automatica xD 30 d-xD 35 d-xD 50 i

oe: 24347588727 -- 24347571211

06362
scambiatore di calore xD 35 i

oe: 5989070201 -- 11427525333

06365 L: 393 mm
scambiatore di calore ActiveHybrid-xD 30 d-xD 35 d-xD 35 i-xD 50 i

oe: 7553389 -- 17217553389

Tipo funzionamento: elettri-co-pneumatico

93076
valvola EGR

oe: 11742247906 -- 11747796634

33013
tubo flessibile carburante xD 30 d-xD 40 d

oe: 13537799993 -- 13537799993

33017
tubo flessibile carburante xD 30 d

oe: 13537823399

Ø 12 mm Ø 70 mm L: 90 mm

02003
silentblock [Assale anteriore bilaterale] ActiveHybrid-xD 30 d-xD 35 i-xD 40 d-xD 50 i

oe: 31106778015

Ø 103.5 mm

90144 H: 46.2 mm
mozzo ruota [Assale post. bilaterale] ActiveHybrid-ActiveHybrid xD-M-M 50 d-xD 30 d-xD 35 d-xD 35 i-xD 40 d-xD 50 i

oe: 6770974 -- 33416795961

Ø 144 mm
N° denti: 30

90146 H: 87.7 mm
mozzo ruota [Assale anteriore] xD 30 d-xD 35 i-xD 40 d-xD 50 i

oe: 31206795959 -- 31226867808

© INDUSTRIAL METALCAUCHO, S.L.U.

02085 L: 1025 mm
segnalatore usura freni [Assale post. bilaterale] M-xD 35 i-xD 50 i

oe: 34356789505 -- 34356771766

02086 L: 955 mm
segnalatore usura freni [Assale anteriore bilaterale] xD 35 i

oe: 34356773008 -- 34356789502

02087 L: 965 mm
segnalatore usura freni [Assale anteriore bilaterale] xD 30 d-xD 35 i-xD 50 i

oe: 34356772008 -- 34356789501

Ø 27 - 71 mm
11039 kit **10039**
kit cuffia trasmissione [sul lato del cambio Assale anteriore bilaterale] ActiveHybrid-M

oe: 3C0498201A -- 1603284

Ø 33 - 54 mm
11064 kit **10064**
kit cuffia trasmissione [sul lato del cambio Assale post. bilaterale lato ruota] ActiveHybrid-M-M 50 d-xD 30 d-xD 35 i-xD 40 d-xD 50 i

oe: 33207546049 -- 33217510625

Ø 25 - 70 mm
11066 kit **10066**
kit cuffia trasmissione [sul lato del cambio Assale anteriore bilaterale] M 50 d-xD 30 d-xD 35 i-xD 40 d-xD 50 i

oe: 31607608095 -- 31607570270

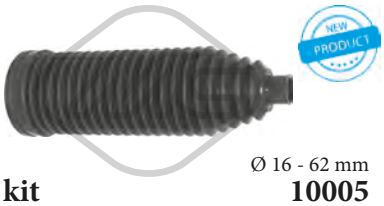

Ø 16 - 62 mm
11005 kit **10005**
kit cuffia cremagliera sterzo [Assale anteriore bilaterale] ActiveHybrid

oe: 32106791561

Ø 16 - 63 mm
11548 kit **10548**
kit cuffia cremagliera sterzo [sul lato del cambio] M-M 50 d-xD 30 d-xD 35 i-xD 40 d-xD 50 i

oe: 32106870519

05480 Ø 168 mm - 4|6 N° alette
puleggia smorzatore con antivibrante

oe: 11238511371 -- 11237786611

06205 Ø 166.8 mm - 7 N° alette
puleggia smorzatore con antivibrante xD 30 d-xD 40 d

oe: 11237800026

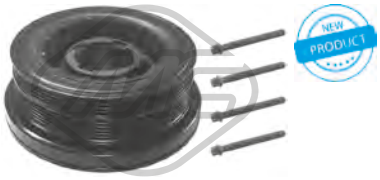

15480 Ø 168 mm - 4|6 N° alette
kit albero motore con antivibrante

oe: 11238511371 -- 11237786611

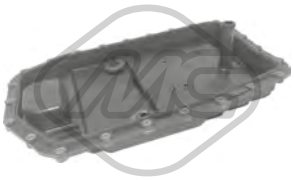

06302 Ø 25 mm L: 484 mm
filtro cambio xD 35 i

oe: 24117571217 -- 24152333907

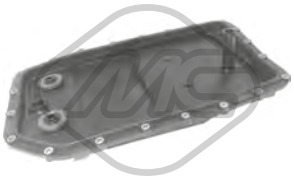

06303 Ø 16 mm L: 303 mm
filtro cambio automatico xD 30 d-xD 35 d-xD 50 i

oe: 24152333903 -- 24117571227

06304
filtro cambio automatico M 50 d-xD 30 d-xD 35 i-xD 40 d-xD 50 i

oe: 24118612901 -- 24117604960

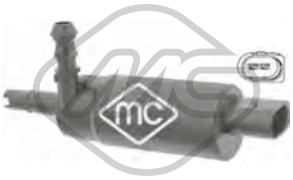

02075
pompa lavafari M-xD 30 d-xD 35 i-xD 40 d-xD 50 i

oe: 67126973097

97885
tappo vaschetta lavavetri ActiveHybrid-ActiveHybrid xD-M-M 50 d-xD 30 d-xD 35 d-xD 35 i-xD 40 d-xD 50 i

oe: 61667264145

© INDUSTRIAL METALCAUCHO, S.L.U.

02225
vaschetta espansione 2.0 i-2.2 i-2.8 i-3.0 i

oe: 17111705613 -- 17107514964

03026
manicotto radiatore 2.0 i-2.2 i-2.8 i-3.0 i

oe: 11537502525 -- 11531705220

03580 Pressione [bar]: 2
tappo vaschetta acqua 1.8 i-1.9 i-2.0 i-2.2 i-2.8 i-3.0 i-M-M 3.2

oe: 17110152374 -- 17111712669

03749
flangia termostato 2.8 i-M-M 3.2

oe: 11531722531

03824
flangia termostato 97 °C 2.0 i-2.2 i-2.8 i-3.0 i

oe: 11537509227 -- 11531437040

03894
beccuccio testata 1.9 i

oe: 11531743329

03896
beccuccio testata 1.9 i

oe: 11531709232

03897
flangia termostato 1.8 i-1.9 i

oe: 11531714738

03898
flangia termostato 1.8 i-1.9 i

oe: 11531739208 -- 11531743679

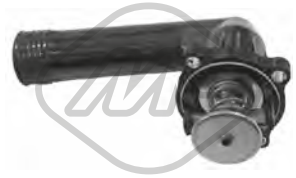

03901
flangia termostato 95 °C 1.8 i-1.9 i

oe: 11531739755 -- 11531247125

03902
flangia termostato 1.8 i

oe: 11531743199

03983
vaschetta espansione 2.8 i-M-M 3.2

oe: 17111723520

03984
vaschetta espansione 1.8 i-1.9 i

oe: 17111712835

09481 L: 330 mm
manicotto radiatore [Sx in alto] 2.8 i

oe: 11531708499

09488
manicotto radiatore [inferiore] 1.8 i-1.9 i

oe: 11531247203

09495
manicotto radiatore [Dx in basso] 2.0 i-2.2 i-2.8 i-3.0 i

oe: 11531436408

35004 Ø 9,5 mm Ø 17,5 mm L: 225 mm
manicotto sfiato motore 2.8 i

oe: 11151740393

35005
manicotto sfiato motore 1.8 i-1.9 i

oe: 11151247743 -- 11151739231

© INDUSTRIAL METALCAUCHO, S.L.U.

35010 L: 380 mm
manicotto sfiato motore 2.0 i-2.8 i

oe: 11157520035 -- 11617500021

35013 Ø 10 mm Ø 17 mm L: 265 mm
manicotto sfiato motore 2.0 i-2.2 i-3.0 i

oe: 11157532629

35014
manicotto sfiato motore [inferiore] 2.0 i-2.2 i-2.8 i-3.0 i

oe: 11151437641 -- 11157532649

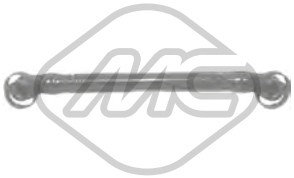

35026
manicotto sfiato motore M-M 3.2

oe: 11157831311

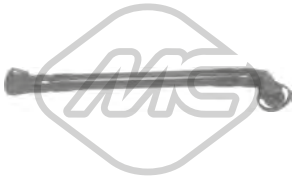

35027
manicotto sfiato motore 2.0 i-2.2 i-2.8 i-3.0 i

oe: 11611432559

35028
manicotto sfiato motore 2.0 i-2.8 i

oe: 11611440317 -- 11611432560

35029
manicotto sfiato motore 2.0 i-2.2 i-2.8 i-3.0 i

oe: 11617504535

35030
manicotto sfiato motore 2.0 i-2.2 i-2.8 i-3.0 i

oe: 11617504536

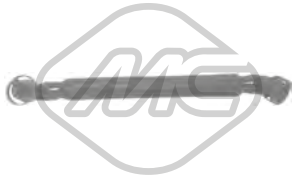

35032
manicotto sfiato motore 2.0 i-2.2 i-3.0 i

oe: 11617533398

35033
manicotto sfiato motore 2.0 i-2.2 i-3.0 i

oe: 11617533399

35039
manicotto sfiato motore M 3.2

oe: 11617831930

35082
kit valvola vapore motore 2.8 i

oe: 11151703484

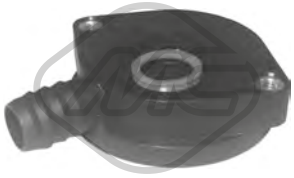

35086
kit valvola vapore motore 1.8 i-1.9 i

oe: 11157501567 -- 11151247133

35090
separatore olio motore 2.0 i-2.2 i-2.8 i-3.0 i

oe: 11611432558 -- 11617501566

35100
kit valvola vapore motore 2.0 i-2.2 i-3.0 i

oe: 11617533400

03747
tappo olio motore 1.8 i-1.9 i-2.0 i-2.2 i-2.8 i-3.0 i-M-M 3.2

oe: 11127500568 -- 11121747157

00678 Dimensioni filettatura: 12x150
tappo coppa olio 1.8 i-1.9 i-2.0 i-2.2 i-2.8 i-3.0 i-M-M 3.2

oe: 11137535106 -- 11131273093

09368
manicotto sfiato 2.8 i

oe: 11151703775

© INDUSTRIAL METALCAUCHO, S.L.U.

09489
kit manicotti sfiato olio 2.0 i-2.2 i-2.8 i-3.0 i

oe: 11617504535 -- 11151437641

35697
valvola sfiato 1.9 i-2.0 i-2.2 i-2.8 i-3.0 i

oe: 13901748875 -- 13901744150

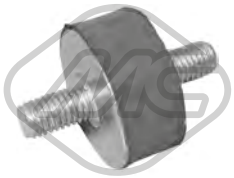

02785
supporto filtro aria 1.8 i-1.9 i-2.2 i-2.8 i-3.0 i-M-M 3.2

oe: 13711259818

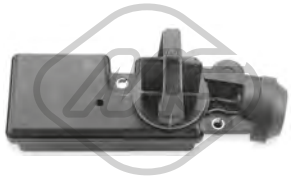

35122
valvola controllo aria 2.0 i-2.8 i

oe: 11611432557 -- 11611440049

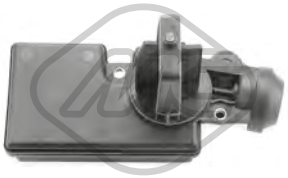

35123
valvola controllo aria 3.0 i

oe: 11617544805 -- 11617502275

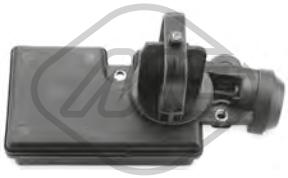

35124
valvola controllo aria 2.2 i

oe: 11617502269 -- 11617544806

02676
supporto motore [anteriore] 1.8 i-1.9 i

oe: 11811141377 -- 11811137775

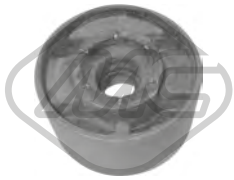

02892 Ø 18 mm Ø 60 mm
silentblock braccio sospensione [Assale anteriore] 1.8 i-1.9 i-2.0 i-2.2 i-2.8 i-3.0 i

oe: 31129059288

04020 Ø 12 mm Ø 40,5 mm
silentblock braccio sospensione [Assale anteriore inferiore] 2.0 i-2.2 i-2.8 i-3.0 i-M-M 3.2

oe: 98AG3063AE -- 1061570

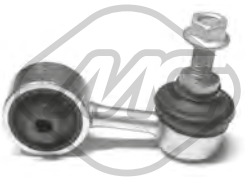

04339 L: 67 mm
bielletta barra stabilizzatrice [Assale anteriore] 1.8 i-1.9 i-2.0 i-2.2 i-2.8 i-3.0 i

oe: 31351127689 -- 31351128737

05070 Ø 12 mm Ø 36 mm
silentblock braccio sospensione [interno] 1.8 i-1.9 i-2.0 i-2.2 i-2.8 i-3.0 i

oe: 33321092247

05071 Ø 12 mm Ø 45 mm
silentblock [Superiore] 1.8 i-1.9 i-2.0 i-2.2 i-2.8 i-3.0 i-M-M 3.2

oe: 33313418342 -- 33313400023

05073 Ø 24 mm
boccola barra stabilizzatrice [Assale anteriore] 2.0 i-2.8 i

oe: 31351090263

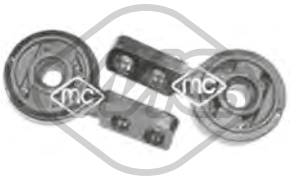

05783
kit silentblocks braccio sospensione [Assale anteriore inferiore] 1.8 i-1.9 i-2.0 i-2.2 i-2.8 i-3.0 i

oe: 31121136532 -- 31121136531

05797 Ø 22,5 mm L: 61 mm
boccola barra stabilizzatrice [Assale anteriore] 1.8 i-1.9 i

oe: 31351090300

05850 Ø 15 mm
boccola barra stabilizzatrice [Assale posteriore] 2.0 i

oe: 33551094550

52074
braccio sospensione [Assale anteriore Dx] 1.8 i-1.9 i-2.0 i-2.2 i-2.8 i-3.0 i-M-M 3.2

oe: 31121094276 -- 31126758514

52090
braccio sospensione [Assale anteriore Sx] 1.8 i-1.9 i-2.0 i-2.2 i-2.8 i-3.0 i-M-M 3.2

oe: 31122157601 -- 31121094275

© INDUSTRIAL METALCAUCHO, S.L.U.

53045
testina sospensione [Assale anteriore] 1.8 i-1.9 i-2.0 i-2.2 i-2.8 i-3.0 i-M-M 3.2

oe: 31126758510 -- 31121140398

04229
supporto ammortizzatore [Assale anteriore] 1.8 i-1.9 i-2.0 i-2.2 i-2.8 i-3.0 i-M-M 3.2

oe: 31331135582 -- 31331092885

05785
supporto ammortizzatore [Superiore] 1.8 i-1.9 i-2.2 i-2.8 i-3.0 i

oe: 33521092362

05798
tampone ammortizzatore in poliuretano [Assale posteriore] 1.8 i-1.9 i-2.2 i-2.8 i-3.0 i

oe: 33502290318 -- 33531136395

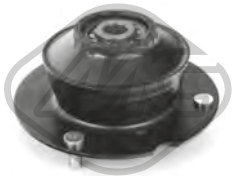

07208 Ø 14|14,0|28,0 mm Ø 32 mm
supporto ammortizzatore [Assale anteriore bilaterale] 1.8 i-1.9 i-2.0 i-2.2 i-2.8 i-3.0 i-M-M 3.2

oe: 31331124508 -- 31331139452

Lunghezza filettatura [mm]: 26
05438 Filetto esterno [mm]: M12x150
colonnetta ruota [anteriore e posteriore] 1.8 i-1.9 i-2.0 i-2.2 i-2.8 i-3.0 i-M-M 3.2

oe: 36131126191

Ø 143 mm
90111 H: 65 mm
mozzo ruota [Assale anteriore bilaterale] 1.8 i-1.9 i-2.8 i-M 3.2

oe: 31226757024

02123 L: 840 mm
segnalatore usura freni [Assale anteriore] 1.8 i-1.9 i-2.0 i-2.2 i-2.8 i-3.0 i-M-M 3.2

oe: 34351181344 -- 34351181342

02124 L: 840|845 mm
segnalatore usura freni [Assale posteriore] 1.8 i-1.9 i-2.0 i-2.2 i-2.8 i-3.0 i-M-M 3.2

oe: 34351182533

02128 L: 770 mm
segnalatore usura freni [Assale anteriore] 1.8 i-1.9 i-2.0 i-2.2 i-2.8 i-3.0 i-M-M 3.2

oe: 34351181338 -- 34351181337

96005 L: 425 mm
tubo freno [Assale anteriore bilaterale]ro, ambos lados 1.8 i-1.9 i-2.0 i-2.2 i-2.8 i-3.0 i

oe: 34321159717

Ø 30 - 44 mm
01150 kit **00150**
kit cuffia trasmissione [Assale post. bilaterale lato ruota] 2.0 i

oe: 33217562496 -- 33217529934

Ø 22 - 52 mm
01185 kit **00185**
kit cuffia trasmissione [Assale post. bilaterale lato ruota] 2.2 i-2.8 i-3.0 i

oe: 33219067815 -- 33219067813

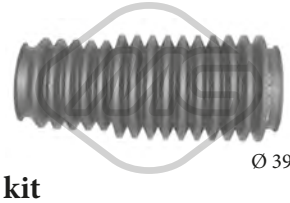

Ø 39 - 52 mm
01305 kit **00305**
kit cuffia cremagliera sterzo [bilaterale] 1.8 i-1.9 i-2.0 i-2.2 i-2.8 i-3.0 i-M-M 3.2

oe: 32136752478 -- 32211139786

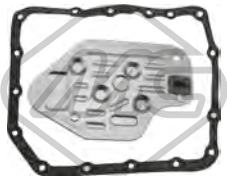

21000 L: 244 mm
filtro cambio automatico 1.9 i-2.0 i-2.8 i

oe: 24111218899

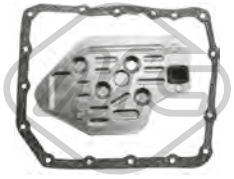

21039
filtro cambio automatico 1.8 i-1.9 i-2.0 i-2.8 i

oe: 24111421367 -- 24111218899

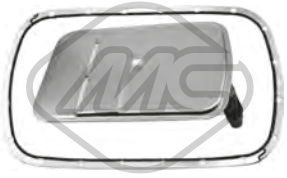

21040
filtro cambio automatico 2.2 i-3.0 i

oe: 24117557070 -- 24117533699

00925 Ø 40 mm Ø 110 mm
giunto trasmissione [anteriore] 1.9 i

oe: 26111207785 -- 26111204294

© INDUSTRIAL METALCAUCHO, S.L.U.

00926 Ø 12 mm Ø 96 mm
giunto trasmissione 2.0 i-2.2 i-2.8 i-3.0 i

oe: 26111229360 -- 26117511454

00927 Ø 12 mm Ø 78 mm
giunto trasmissione 1.8 i-1.9 i-2.0 i-2.2 i-2.8 i

oe: 26111227869 -- 26111227410

04251 Ø 30 mm Ø 55 mm
supporto albero trasmissione 1.8 i-1.9 i-2.0 i-2.2 i-2.8 i-3.0 i

oe: 26121227997 -- 26121229089

05841 Ø 129 - 194 mm - 5|6 N° alette
puleggia smorzatore con antivibrante 2.0 i-2.2 i-2.8 i-3.0 i

oe: 11231438995 -- 11231432471

05075 Ø 10 mm Ø 70 mm
cuscinetto tendicinghia 1.8 i-1.9 i-2.0 i-2.2 i-2.8 i-3.0 i-M-M 3.2

oe: 11281726343 -- 11281748131

05076 Ø 80 mm
cuscinetto tendicinghia 1.8 i-1.9 i-2.0 i-2.2 i-2.8 i-3.0 i-M-M 3.2

oe: 11281730571 -- 11281738605

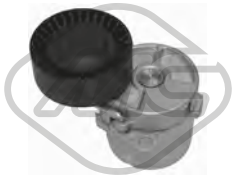

05077 Ø 70 mm
cuscinetto tendicinghia 1.8 i-1.9 i

oe: 11281247647 -- 11281432104

05078 Ø 70|78 mm
cuscinetto tendicinghia 1.9 i-2.0 i-2.2 i-2.8 i-3.0 i-M-M 3.2

oe: 11281433571

03892
serbatoio liquido servosterzo 1.8 i-1.9 i-2.0 i-2.2 i-2.8 i-3.0 i-M-M 3.2

oe: 32411124680 -- 32411097164

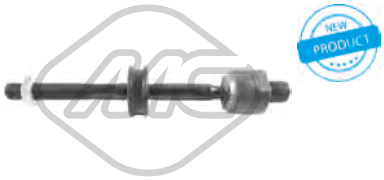

53091 L: 205 mm
tirante assiale [Assale anteriore bilaterale] 1.8 i-1.9 i-2.0 i-2.2 i-2.8 i-3.0 i-M-M 3.2

oe: 32111139315

04188 Ø 36|50 mm L: 34|71 mm
supporto cambio [bilaterale] 1.8 i-1.9 i-2.0 i-2.2 i-2.8 i-3.0 i-M-M 3.2

oe: 23711130205 -- 23711131664

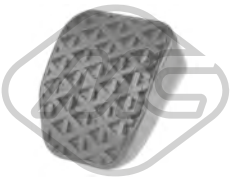

04230 L: 75 mm
copripedale freno e frizione 1.8 i-1.9 i-2.0 i-2.2 i-2.8 i-3.0 i-M-M 3.2

oe: 35211160422

02745
supporto marmitta [centro] 2.0 i

oe: 18211745426

05804
supporto marmitta 1.8 i-1.9 i

oe: 17111113699

02059
pompa tergicristalli 1.8 i-1.9 i-2.0 i-2.2 i-2.8 i-3.0 i-M-M 3.2

oe: 67126938620

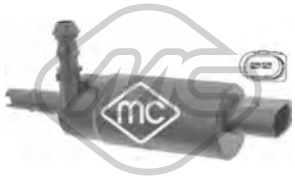

02075
pompa lavafari 1.8 i-1.9 i-2.0 i-2.2 i-2.8 i-3.0 i-M-M 3.2

oe: 67126973097

50148 L: 750 mm
sensore velocità ruota - ABS Sensore passivo [Assale anteriore bilaterale] 1.8 i-1.9 i-2.0 i-2.2 i-2.8 i-3.0 i-M-M 3.2

oe: 34521165519 -- 34521163188

© INDUSTRIAL METALCAUCHO, S.L.U.

02623
manicotto radiatore sD 18 i-sD 20 i-sD 28 i

oe: 11537603514

03026
manicotto radiatore 2.2 i-2.5 i

oe: 11537502525 -- 11531705220

03580 Pressione [bar]: 2
tappo vaschetta acqua 2.0 i-2.2 i-2.5 si-2.5 i-3.0 i-3.0 si-M

oe: 17110152374 -- 17111712669

03824
flangia termostato 97 °C 2.2 i-2.5 i-3.0 i

oe: 11537509227 -- 11531437040

03825
flangia termostato 105 °C 2.0 i

oe: 11537510959

03909
raccordo uscita acqua monoblocco 2.0 i

oe: 11537505055 -- 11537560130

03913 Pressione [bar]: 1,4
tappo vaschetta acqua sD 18 i-sD 20 i-sD 23 i-sD 28 i-sD 30 i-sD 35 i-sD 35 is

oe: 17117639020 -- 17117521071

03958 L: 300 mm
manicotto raffreddamento 2.5 i-2.5 si-3.0 si

oe: 11537545890

03986
vaschetta espansione sD 20 i-sD 23 i-sD 28 i-sD 30 i-sD 35 i-sD 35 is

oe: 17137640514 -- 17137543026

07738
manicotto radiatore sD 23 i-sD 30 i

oe: 17127531579

30245
vaschetta espansione 2.2 i-2.5 i-2.5 si-3.0 si-3.0 i

oe: 17111436251

97820 L: 205 mm
manicotto radiatore [Dx in basso] sD 23 i-sD 30 i

oe: 17127564478

97833
manicotto radiatore 2.5 i-2.5 si-3.0 si-sD 23 i-sD 30 i

oe: 11537521049

97835 L: 470 mm
manicotto radiatore sD 35 i-sD 35 is

oe: 11537541992

97837 L: 255 mm
manicotto radiatore [Superiore] sD 35 i-sD 35 is

oe: 17127540127

97879
manicotto radiatore sD 18 i-sD 20 i-sD 28 i

oe: 17117620688

97883
tappo olio 2.5 i-2.5 si-3.0 si-sD 23 i-sD 30 i

oe: 11127552281

© INDUSTRIAL METALCAUCHO, S.L.U.

35006
manicotto sfiato motore 2.0 i

oe: 11157503523

35007
manicotto sfiato motore 2.0 i

oe: 11157503524

35011
manicotto sfiato motore 2.5 i-2.5 si-3.0 si

oe: 11157522931

35013 Ø 10 mm Ø 17 mm L: 265 mm
manicotto sfiato motore 2.2 i-2.5 i-3.0 i

oe: 11157532629

35014
manicotto sfiato motore [inferiore] 2.2 i-2.5 i-3.0 i

oe: 11151437641 -- 11157532649

35018
manicotto sfiato motore 2.0 i

oe: 11157533346

35022
manicotto sfiato motore 2.5 i-2.5 si-3.0 si-sD 23 i-sD 30 i

oe: 11157559528

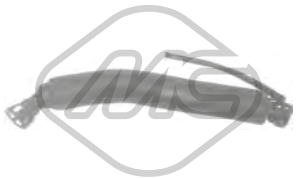

35024
manicotto sfiato motore 2.5 i-2.5 si-3.0 si

oe: 11157527570 -- 11157567801

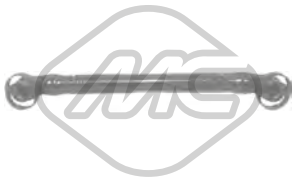

35026
manicotto sfiato motore M

oe: 11157831311

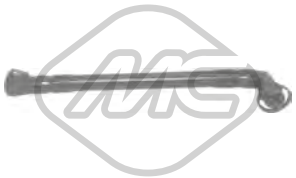

35027
manicotto sfiato motore 2.2 i-2.5 i-3.0 i

oe: 11611432559

35029
manicotto sfiato motore 2.2 i-2.5 i-3.0 i

oe: 11617504535

35030
manicotto sfiato motore 2.2 i-2.5 i-3.0 i

oe: 11617504536

35031
manicotto sfiato motore 2.5 i-2.5 si-3.0 si

oe: 11617522933

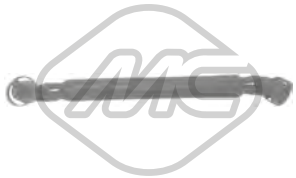

35032
manicotto sfiato motore 2.2 i-2.5 i-3.0 i

oe: 11617533398

35033
manicotto sfiato motore 2.2 i-2.5 i-3.0 i

oe: 11617533399

35034
manicotto sfiato motore 3.0 i-3.0 si

oe: 11617537701

35037
manicotto sfiato motore 2.5 i-2.5 si-3.0 si

oe: 11617559530

35039
manicotto sfiato motore M

oe: 11617831930

© INDUSTRIAL METALCAUCHO, S.L.U.

35091
separatore olio motore 2.0 i

oe: 11617503520

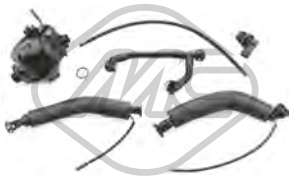

35098
kit valvola vapore motore 2.5 i-2.5 si-3.0 si

oe: 11617531423

35100
kit valvola vapore motore 2.2 i-2.5 i-3.0 i

oe: 11617533400

35101
separatore olio motore 2.5 i-2.5 si-3.0 si-sD 23 i-sD 30 i

oe: 11617530271 -- 11617561408

35806
tubo flessibile ventilazione monoblocco [da coprites-tata a separatore olio] sD 18 i-sD 20 i-sD 28 i

oe: 11127588417

35813
tubo flessibile ventilazione monoblocco 2.0 i

oe: 11617560236

97890
tappo olio motore 2.0 i

oe: 11128645888 -- 11127553171

03747
tappo olio motore 2.2 i-2.5 i-3.0 si-3.0 i

oe: 11127500568 -- 11121747157

39131
coperchio filtro olio 2.5 i-2.5 si-3.0 si-sD 18 i-sD 20 i-sD 23 i-sD 28 i-sD 30 i-sD 35 i-sD 35 is

oe: 11427525334

04179 Dimensioni filettatura: M12 x 1,5
tappo coppa olio 2.0 i

oe: 07119903199

02229
termostato raffreddamento 2.5 i-2.5 si-3.0 si-sD 23 i-sD 30 i-sD 35 i-sD 35 is

oe: 11537549476 -- 11537544788

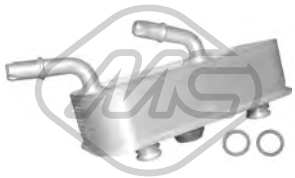

06358 L: 200 mm
scambiatore di calore 2.2 i-2.5 i-3.0 i-3.0 si

oe: 17221436258 -- 17227505826

06361 L: 96 mm
scambiatore di calore 2.0 i

oe: 7508967 -- 11427508967

06362
scambiatore di calore 2.5 i-2.5 si-3.0 si-sD 20 i-sD 23 i-sD 28 i-sD 30 i

oe: 5989070201 -- 11427525333

06363
scambiatore di calore sD 18 i-sD 20 i-sD 23 i-sD 28 i-sD 30 i

oe: 7551647 -- 17217551647

35723
termostato raffreddamento 80 °C 2.2 i-2.5 i-3.0 si-3.0 i

oe: 17111437362

09489
kit manicotti sfiato olio 2.2 i-2.5 i-3.0 i

oe: 11617504535 -- 11151437641

35697
valvola sfiato 2.2 i-2.5 i-3.0 i

oe: 13901748875 -- 13901744150

© INDUSTRIAL METALCAUCHO, S.L.U.

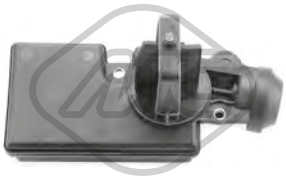

35123
valvola controllo aria 3.0 i

oe: 11617544805 -- 11617502275

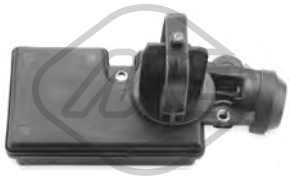

35124
valvola controllo aria 2.2 i-2.5 i

oe: 11617502269 -- 11617544806

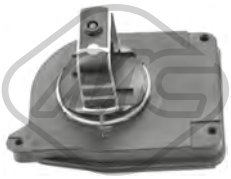

35125
valvola controllo aria [Dx] 2.5 i-2.5 si-3.0 si-sD 23 i-sD 30 i

oe: 11617522928 -- 11617560538

35126
valvola controllo aria [Sx] 2.5 i-2.5 si-3.0 si-sD 23 i-sD 30 i

oe: 11617522929 -- 11617560537

02676
supporto motore [anteriore] 2.2 i-2.5 i-3.0 i

oe: 11811141377 -- 11811137775

05511
supporto motore [Dx] 2.0 i

oe: 22116771360 -- 22116779972

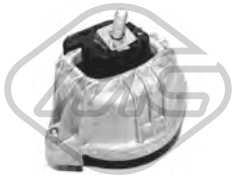

05769
supporto motore [bilaterale] 3.0 si-sD 23 i-sD 30 i-sD 35 i-sD 35 is

oe: 22116760330

05780
supporto motore [posteriore] 2.2 i-2.5 i-3.0 i

oe: 11811139883 -- 22116779970

04255
kit silentblocks riparazione braccio anteriore [Assale anteriore inferiore] 2.0 i-2.2 i-2.5 i-3.0 i

oe: 31126777850 -- 31126756063

04258 Ø 12 mm Ø 35.5 mm
silentblock braccio sospensione [inferiore] 2.0 i-2.2 i-2.5 si-2.5 i-3.0 i-3.0 si-M-sD 23 i-sD 30 i-sD 35 i-sD 35 is

oe: 33321138383 -- 33326770824

04341 L: 270 mm
bielletta barra stabilizzatrice [Assale anteriore] 2.0 i-2.2 i-2.5 i-3.0 i

oe: 31351095694 -- 31356780847

05070 Ø 12 mm Ø 36 mm
silentblock braccio sospensione [interno] 2.0 i-2.2 i-2.5 si-2.5 i-3.0 i-3.0 si-M-sD 23 i-sD 30 i-sD 35 i-sD 35 is

oe: 33321092247

05071 Ø 12 mm Ø 45 mm
silentblock [Superiore] 2.0 i-2.2 i-2.5 si-2.5 i-3.0 i-3.0 si-M-sD 23 i-sD 30 i-sD 35 i-sD 35 is

oe: 33313418342 -- 33313400023

05799 Ø 20,5 mm Ø 72 mm L: 63 mm
silentblock posteriore sospensione centrale asse posteriore [Assale posteriore] 2.0 i-2.2 i-2.5 i-2.5 si-3.0 i-3.0 si-M-sD 23 i-sD 30 i-sD 35 i-sD 35 is

oe: 33316770781

05850 Ø 15 mm
boccola barra stabilizzatrice [Assale posteriore] 2.0 i

oe: 33551094550

05868 Ø 47 mm
silentblock ponte [anteriore] 2.2 i-2.5 i-2.5 si-3.0 si-3.0 i

oe: 33171093175 -- 33176770788

52014 L: 400 mm
braccio sospensione [Assale anteriore Dx] 2.0 i-2.2 i-2.5 si-2.5 i-3.0 i-3.0 si-M

oe: 31122158880 -- 31122157594

52018 L: 360 mm
braccio sospensione [Assale anteriore Sx] 2.0 i-2.2 i-2.5 si-2.5 i-3.0 i-3.0 si-M

oe: 31122158880 -- 31122157594

© INDUSTRIAL METALCAUCHO, S.L.U.

04229
supporto ammortizzatore [Assale anteriore] 2.0 i-2.2 i-2.5 i-2.5 si-3.0 si-3.0 i-M

oe: 31331135582 -- 31331092885

06260
cuffia tampone ammortizzatore [Assale anteriore bilaterale] 2.0 i-2.2 i-2.5 i-3.0 i

oe: 31336778544 -- 31331094751

07208 Ø 14|14,0|28,0 mm Ø 32 mm
supporto ammortizzatore [Assale anteriore bilaterale] 2.0 i-2.2 i-2.5 i-2.5 si-3.0 si-3.0 i-M

oe: 31331124508 -- 31331139452

Lunghezza filettatura [mm]: 26
05438 Filetto esterno [mm]: M12x150
colonnetta ruota [anteriore e posteriore] 2.0 i-2.2 i-2.5 i-3.0 i

oe: 36131126191

02129 L: 665 mm
segnalatore usura freni [Assale anteriore] 2.0 i-2.2 i-2.5 i-3.0 i

oe: 34351164371

Ø 30 - 44 mm
01150 kit **00150**
kit cuffia trasmissione [Assale post. bilaterale lato ruota] 2.0 i

oe: 33217562496 -- 33217529934

Ø 22 - 52 mm
01185 kit **00185**
kit cuffia trasmissione [Assale post. bilaterale lato ruota] 2.5 i-3.0 i

oe: 33219067815 -- 33219067813

Ø 31 - 51 mm
01219 kit **00219**
kit cuffia trasmissione [Assale post. bilaterale lato ruota] 2.5 i-3.0 si-3.0 i

oe: 33217572439 -- 33217559967

Ø 33 - 54 mm
11064 kit **10064**
kit cuffia trasmissione [sul lato del cambio Assale post. bilaterale lato ruota] sD 35 i-sD 35 is

oe: 33207546049 -- 33217510625

Ø 27 - 51 mm
11512 kit **10512**
kit cuffia trasmissione [Assale post. bilaterale lato ruota] 2.5 si-3.0 si-3.0 i

oe: 33217572441 -- 33217540117

Ø 15 - 55 mm
01183 kit **00183**
kit cuffia cremagliera sterzo 2.0 i-2.2 i-2.5 si-2.5 i-3.0 i-3.0 si-M

oe: 32131096910 -- 32131096465

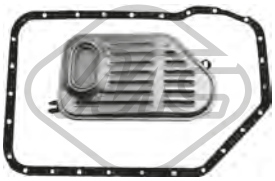

21047
filtro cambio automatico 2.2 i-2.5 i-3.0 i

oe: 24341423376 -- 24101423380

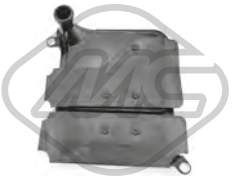

21050
filtro cambio automatico sD 35 i-sD 35 is

oe: 28107842828

00925 Ø 40 mm Ø 110 mm
giunto trasmissione [anteriore] 2.0 i

oe: 26111207785 -- 26111204294

00926 Ø 12 mm Ø 96 mm
giunto trasmissione 2.2 i-2.5 i-3.0 i

oe: 26111229360 -- 26117511454

00927 Ø 12 mm Ø 78 mm
giunto trasmissione 2.5 i

oe: 26111227869 -- 26111227410

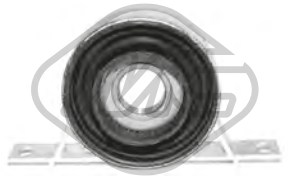

05466 Ø 30 mm
supporto albero trasmissione 2.2 i-2.5 i-3.0 i

oe: 26127501257

05834 Ø 54 mm Ø 140 mm
giunto trasmissione [anteriore e posteriore] sD 35 i-sD 35 is

oe: 26117610061 -- 26117546425

© INDUSTRIAL METALCAUCHO, S.L.U.

05829 Ø 129 - 194 mm - 4|6 N° alette
puleggia smorzatore con antivibrante 2.2 i-2.5 i-3.0 i

oe: 11237513862

05075 Ø 10 mm Ø 70 mm
cuscinetto tendicinghia 2.2 i-2.5 i-2.5 si-3.0 si-3.0 i-M

oe: 11281726343 -- 11281748131

05076 Ø 80 mm
cuscinetto tendicinghia 2.2 i-2.5 i-2.5 si-3.0 si-3.0 i-M

oe: 11281730571 -- 11281738605

05078 Ø 70|78 mm
cuscinetto tendicinghia 2.2 i-2.5 i-2.5 si-3.0 si-3.0 i-M

oe: 11281433571

02705 Filetto esterno [mm]: M24 x 1,5
tappo di plastica coppa olio sD 18 i-sD 20 i-sD 28 i

oe: 11137605018

03892
serbatoio liquido servosterzo M

oe: 32411124680 -- 32411097164

04188 Ø 36|50 mm L: 34|71 mm
supporto cambio [bilaterale] 2.0 i-2.2 i-2.5 si-2.5 i-3.0 i-3.0 si-M-sD 23 i-sD 30 i-sD 35 i-sD 35 is

oe: 23711130205 -- 23711131664

57438 Ø 47|50 mm L: 34|79 mm
supporto motore [bilaterale] sD 18 i-sD 20 i-sD 28 i

oe: 22316799411

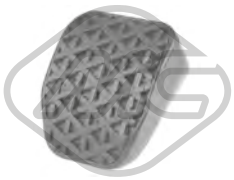

04230 L: 75 mm
copripedale freno e frizione 3.0 si-M-sD 20 i-sD 23 i-sD 28 i-sD 30 i-sD 35 i

oe: 35211160422

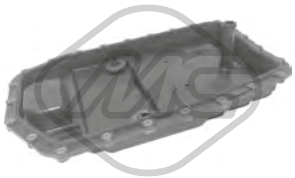

06302 Ø 25 mm L: 484 mm
filtro cambio 2.2 i-2.5 si-2.5 i-3.0 si-M-sD 23 i-sD 30 i

oe: 24117571217 -- 24152333907

21049
filtro cambio automatico sD 35 i-sD 35 is

oe: 28107842385 -- 28108070791

02745
supporto marmitta [centro] 2.0 i-2.2 i-2.5 i-2.5 si-3.0 i-3.0 si-M-sD 23 i-sD 30 i-sD 35 i

oe: 18211745426

05855
supporto marmitta 2.5 i-2.5 si-3.0 si

oe: 18207791570

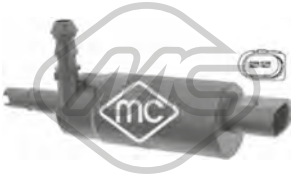

02075
pompa lavafari 2.0 i-2.2 i-2.5 si-2.5 i-3.0 i-3.0 si-M-sD 23 i-sD 30 i-sD 35 i

oe: 67126973097

97885
tappo vaschetta lavavetri 2.0 i-2.2 i-2.5 si-2.5 i-3.0 i-3.0 si-M

oe: 61667264145

50144 L: 498 mm
sensore velocità ruota - ABS Sensore attivo [Assale anteriore Sx] 2.0 i-2.2 i-2.5 si-2.5 i-3.0 i-3.0 si-M

oe: 34526792897 -- 34526752681

50145 L: 498 mm
sensore velocità ruota - ABS Sensore attivo [Assale anteriore Dx] 2.0 i-2.2 i-2.5 si-2.5 i-3.0 i-3.0 si-M

oe: 34526792896 -- 34526752682

50157 L: 806|865 mm
sensore velocità ruota - ABS Sensore attivo [Assale posteriore] 2.0 i-2.2 i-2.5 si-2.5 i-3.0 i-3.0 si-M

oe: 34526757281

© INDUSTRIAL METALCAUCHO, S.L.U.

03318
vaschetta espansione CLASSE A,VANEO 1.6-1.7 CDI-1.9-A 140-A 160-A 160 CDI-A 170 CDI-A 190-A 210

oe: 1685000249

03660 Pressione [bar]: 1,4
tappo vaschetta acqua CLASSE A,CLASSE B A 160-A 160 CDI / d-A 180-A 180 CDI-A 180 CDI / d-A 200-A 200 CDI-A 220 CDI-A 250-B 160 CDI / d-B 180-B 180 CDI-B 200-B 200 CDI-B 220 CDI / d-B 250
oe: A0005018215 -- 0005018215

03981
vaschetta espansione CLASSE A A 160-A 190

oe: 1265000349 -- 1265001549

30222
scatola termostato 87 °C CLASSE A,CLASSE B A 150-A 160-A 170-A 180-A 200-A 200 T-B 150-B 160-B 170-B 170 NGT-B 180-B 180 NGT-B 200-B 200 T

oe: 2662030275

30227
scatola termostato 87 °C CLASSE A,VANEO 1.6-1.7 CDI-1.9-A 140-A 160-A 190-A 210

oe: 1662030075

97801
manicotto radiatore [Superiore] CLASSE A,CLASSE B A 180-A 180 CDI-A 180 CDI / d-A 200-A 200 CDI-A 200 CDI / d-A 200 CDI / d 4x4-A 220 CDI 4x4-B 180-B 180 CDI / d-B 200-B 200 CDI-B 200 CDI
oe: 2465010182

05113 Filetto esterno [mm]: M38 x 1,5
tappo coppa olio CLASSE A,CLASSE B A 160 CDI-A 180 CDI-A 200 CDI-B 180 CDI-B 200 CDI

oe: 1179970230

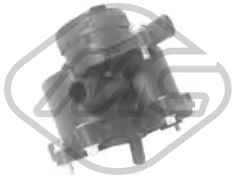

35073
separatore olio motore CLASSE A,VANEO 1.6-1.9-A 160 CDI-A 170 CDI

oe: 6680100062

03734
tappo olio motore 1.7 CDI-A 160 CDI-A 170 CDI-A 180 CDI-A 200 CDI-B 180 CDI-B 200 CDI

oe: 1110180302

00857 Dimensioni filettatura: 14x150
tappo coppa olio CLASSE A A 140-A 160-A 160 CDI-A 170 CDI-A 190-A 210

oe: 1119970330

04888 Dimensioni filettatura: M26 x 1,5
tappo coppa olio CLASSE A A 140-A 160-A 160 CDI-A 170 CDI

oe: 1309970032

05749
scambiatore di calore CLASSE A,CLASSE B A 160 CDI / d-A 180 CDI / d-B 160 CDI / d-B 180 CDI / d

oe: 213059324R -- 8200267937

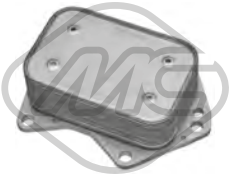

39017
scambiatore di calore CLASSE A,CLASSE B A 160-A 180-A 200-A 250-A 250 4x4-B 160-B 180-B 200-B 200 / B 200 c-B 220 4x4-B 250-B 250 4x4

oe: A2701800610 -- 2701800610

39103
scambiatore di calore CLASSE A,CLASSE B A 160 CDI-A 180 CDI-A 200 CDI-B 180 CDI-B 200 CDI

oe: A6401800765 -- 6401800765

33007
tubo flessibile carburante CLASSE A,CLASSE B A 180 CDI-A 200 CDI-A 200 CDI / d-A 200 CDI / d 4x4-A 220 CDI-A 220 CDI 4x4-A 220 d-A 220 d 4x4-B 180 CDI-B 200 CDI-B 200 CDI / d-B 200 CDI / d
oe: 6510700132 -- 6510700132

92094
tubo ritorno iniettore CLASSE A A 160 CDI-A 170 CDI

oe: A6110702032 -- 6110702032

SOSPENSIONE ANTERIORE e SUPPORTI MOTORE

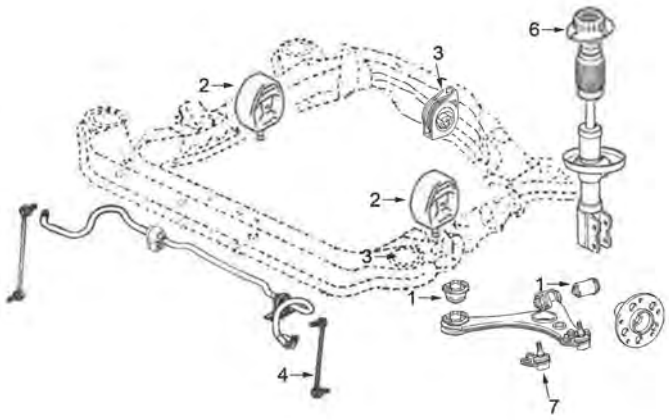

Classe A / VANEO fino al -'04 W168/BM414, motore benzina e Diesel

1	05029	kit silentblock braccio anteriore
2	05051	supporto motore destro e sinistro
3	05050	supporto motore posteriore
4	05030	bielletta barra stabilizzatrice
6	06061	supporto ammortizzatore anteriore completo di cuscinetto
7	53142	testina sospensione anteriore ambo i lati

C74M1982M4810M5165M5396M9769M10342SOPDP1 MERCEDES-BENZ CLASSE A (W168/W169) - B (W245) - VANEO (414) 07/1997 - 06/2012

SOSPENSIONE ANTERIORE e SUPPORTI MOTORE

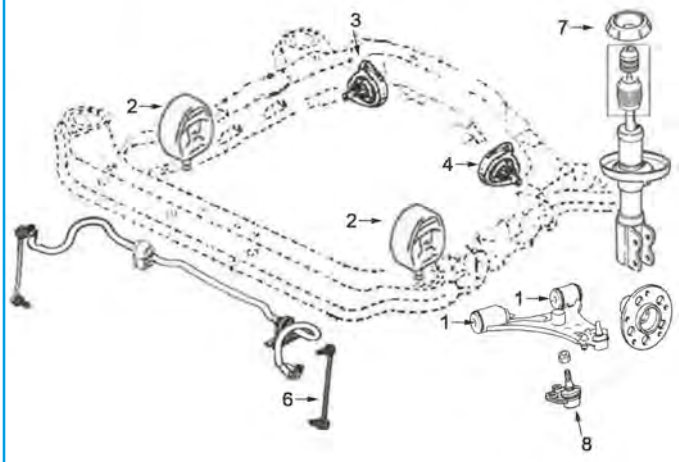

Classe A / VANEO dal -'04 W169/BM414 motore benzina e Diesel || Classe B W245 motore benzina e Diesel

1	05987	kit silentblock braccio anteriore
2	05991	supporto motore, motore benzina
	05994	supporto motore, motore Diesel
3	05993	supporto motore posteriore destro motore benzina
	05996	supporto motore posteriore destro motore Diesel,,supporto motore posteriore destro motori Diesel,
4	05992	supporto motore posteriore sinistro motore benzina
	05995	supporto motore posteriore sinistro motore Diesel
6	06028	bielletta barra stabilizzatrice
7	05984	supporto ammortizzatore anteriore completo di cuscinetto
8	53098	testina sospensione anteriore ambo i lati

C74M1982M4810M5165M5396M9769M10342SOPDP2 MERCEDES-BENZ CLASSE A (W168/W169) - B (W245) - VANEO (414) 07/1997 - 06/2012

05050
supporto motore [posteriore] CLASSE A,VANEO 1.6-1.7 CDI-1.9-A 140-A 160-A 160 CDI-A 170 CDI-A 190-A 210

oe: 1682401218 -- 1682400618

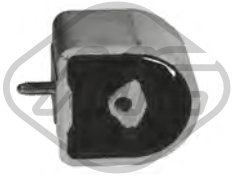

05051
supporto motore [anteriore] CLASSE A A 140-A 160-A 160 CDI-A 170 CDI-A 190-A 210

oe: 1682401617 -- 1682401217

05063
supporto motore [bilaterale] VANEO 1.6-1.7 CDI-1.9

oe: 6382411413

© INDUSTRIAL METALCAUCHO, S.L.U.

05991 L: 135 mm
supporto motore [bilaterale] CLASSE A,CLASSE B A 150-A 160-A 170-A 180-A 200-A 200 T-B 150-B 160-B 170-B 200-B 200 T

oe: 1692401417 -- 1692400717

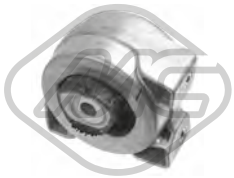

05992
supporto motore [Sx] CLASSE A,CLASSE B A 150-A 160-A 170-A 180-A 200-A 200 T-B 150-B 160-B 170-B 170 NGT-B 180-B 180 NGT-B 200-B 200 T

oe: 1692401218 -- 1692400518

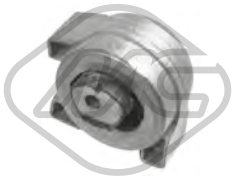

05993
supporto motore [Dx] CLASSE A,CLASSE B A 150-A 160-A 170-A 180-A 200-A 200 T-B 150-B 160-B 170-B 170 NGT-B 180-B 180 NGT-B 200-B 200 T

oe: 1692400618

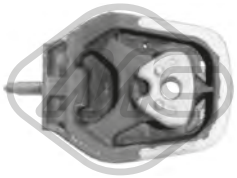

05994
supporto motore [bilaterale] CLASSE A,CLASSE B A 160 CDI-A 180 CDI-A 200 CDI-B 180 CDI-B 200 CDI

oe: 1692401017 -- 1692401317

05995
supporto motore [Sx] CLASSE A,CLASSE B A 160 CDI-A 180 CDI-A 200 CDI-B 180 CDI-B 200 CDI

oe: 1692400918

05996
supporto motore [Dx] CLASSE A,CLASSE B A 160 CDI-A 180 CDI-A 200 CDI-B 180 CDI-B 200 CDI

oe: 1692401018

57649
supporto motore [posteriore] CLASSE A,CLASSE B A 160-A 160 CDI / d-A 180-A 180 CDI-A 180 CDI / d-A 200-A 200 CDI-A 200 CDI / d-A 200 CDI / d 4x4-A 220 CDI-A 220 CDI 4x4-A 220 d-A 220 d 4x4-
oe: 2462401209

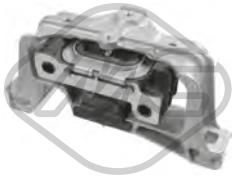

57650
supporto motore [Dx] CLASSE A A 160-A 180-A 200-A 250-A 250 4x4

oe: 2462402517 -- 2462401717

57651
supporto motore [Dx] CLASSE A,CLASSE B A 180 CDI-A 200 CDI-A 200 CDI / d-A 220 CDI-A 220 CDI 4x4-A 220 d-A 220 d 4x4-B 180 CDI-B 200 CDI-B 200 CDI / d-B 200 CDI / d 4x4-B 220 CDI /
oe: 2462402617 -- 2462401817

05029 Ø 12|13 mm Ø 40|60 mm
kit silentblocks braccio anteriore [Assale anteriore] CLASSE A A 140-A 160-A 160 CDI-A 170 CDI-A 190-A 210

oe: 1683330014 -- 1683330214

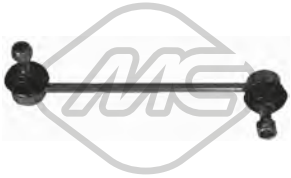

05030 L: 225 mm
bielletta barra stabilizzatrice [Assale anteriore bilaterale] CLASSE A A 140-A 160-A 160 CDI-A 170 CDI-A 190-A 210

oe: 1683201189 -- 1683201089

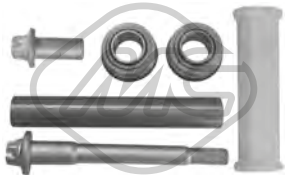

05031
kit riparazione braccio sospensione [Assale posteriore] CLASSE A A 140-A 160-A 160 CDI-A 170 CDI-A 190-A 210

oe: 1689810518 -- 1689810318

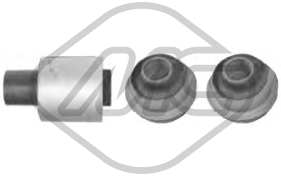

05987
kit silentblocks braccio anteriore [Assale anteriore] CLASSE A,CLASSE B A 150-A 160-A 160 CDI-A 170-A 180-A 180 CDI-A 200-A 200 CDI-A 200 T-B 150-B 160-B 170 NGT-B 180-B 180 CDI-B 180
oe: 1693330114 -- 1693330014

06028 L: 244 mm
bielletta barra stabilizzatrice [Assale anteriore bilaterale] CLASSE A,CLASSE B A 150-A 160 CDI-A 170-A 180 CDI-A 200-A 200 CDI-A 200 T-B 150-B 170-B 180 CDI-B 200-B 200 CDI-B 200 T
oe: 1693200989

40029 L: 333 mm
bielletta barra stabilizzatrice [Assale anteriore bilaterale] CLASSE A,CLASSE B A 160-A 160 CDI / d-A 180-A 180 CDI / d-A 200 CDI-A 220 CDI-B 160 CDI / d-B 180-B 180 CDI-B 200-B 200 CDI-B 220 CDI / d
oe: A2463200689

53098
testina sospensione [Assale anteriore] CLASSE A,-CLASSE B A 150-A 160-A 160 CDI-A 170-A 180-A 180 CDI-A 200-A 200 CDI-A 200 T-B 150-B 160-B 170-B 170 NGT-B 180-B 180 CDI-B 180 NGT-B 200-
oe: 1693330127

53142
testina sospensione [Assale anteriore] CLASSE A A 140-A 160-A 160 CDI-A 170 CDI-A 190-A 210

oe: 1683330227

02441 Ø 20 mm Ø 65 mm
kit cuffia e tampone poliuretano ammortizzatore [Assale anteriore] CLASSE A,CLASSE B A 150-A 160-A 160 CDI-A 170-A 180 CDI-A 200-A 200 CDI-A 200 T-B 150-B 170-B 170 NGT-B 180-B 180 CDI-B 200-B
oe: A1693230192 -- 1693230192

© INDUSTRIAL METALCAUCHO, S.L.U.

05984

supporto ammortizzatore [Assale anteriore] CLASSE A,CLASSE B A 150-A 160 CDI-A 170-A 180 CDI-A 200-A 200 CDI-A 200 T-B 150-B 170-B 180 CDI-B 200-B 200 CDI-B 200 T

oe: 1693200073

06061

cuffia tampone ammortizzatore [Assale anteriore] CLASSE A,VANEO 1.6-1.9-A 140-A 160-A 160 CDI-A 170 CDI-A 190-A 210

oe: 1683200173 -- 1683200073

06960

tampone ammortizzatore CLASSE A,CLASSE B A 150-A 160-A 160 CDI-A 170-A 180-A 180 CDI-A 200-A 200 CDI-A 200 T-B 150-B 160-B 170-B 180-B 180 CDI-B 200-B 200 CDI-B 200 T-CELL-E

oe: 2023260468 -- A2023260468

42023

tampone ammortizzatore CLASSE A,CLASSE B A 160-A 160 CDI / d-A 180-A 180 CDI / d-A 200 CDI-A 220 CDI-B 160 CDI / d-B 180-B 180 CDI-B 200-B 200 CDI-B 220 CDI / d

oe: A1563210006

42024

tampone ammortizzatore CLASSE A,CLASSE B A 160-A 160 CDI / d-A 180-A 180 CDI / d-A 200 CDI-A 220 CDI-B 160 CDI / d-B 180-B 180 CDI-B 200-B 200 CDI-B 220 CDI / d

oe: A2463210306

42055

cuffia ammortizzatore CLASSE A,CLASSE B A 160-A 160 CDI / d-A 180-A 180 CDI / d-A 200 CDI-A 220 CDI-B 160 CDI / d-B 180-B 180 CDI-B 200-B 200 CDI-B 220 CDI / d

oe: A2123230392

Ø 141 mm
N° denti: 24
H: 78.3 mm

90179

mozzo ruota [Assale anteriore] CLASSE A,VANEO 1.6-1.7 CDI-1.9-A 140-A 160-A 160 CDI-A 170 CDI-A 190-A 210

oe: 1683370345

Ø 141 mm
N° denti: 25
H: 81 mm

90182

mozzo ruota [Assale anteriore] CLASSE A,CLASSE B A 150-A 160-A 160 CDI-A 170-A 180-A 180 CDI-A 200-A 200 CDI-A 200 T-B 150-B 160-B 200-B 200 CDI-B 200 T

oe: 1699810127 -- 1693370145

Ø 148 mm
H: 92.5 mm

90186

mozzo ruota [Assale posteriore] CLASSE A A 140-A 160-A 160 CDI-A 170 CDI-A 190

oe: A1683500035 -- A1683500335

02100

segnalatore usura freni 1.6-1.7 CDI-1.9-A 150-A 160-A 160 CDI-A 170-A 180-A 180 CDI-A 200-A 200 CDI-A 200 T-B 150-B 160-B 170-B 170 NGT-B 180-B 180 CDI-B 180 NGT-B 200-B 200 CDI-B 200

oe: 2205400617 -- 2205400717

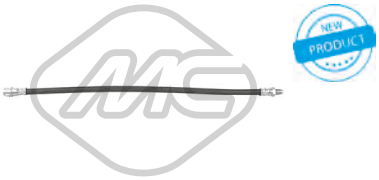

L: 495 mm

96488

tubo freno [Assale anteriore bilaterale] CLASSE A,-CLASSE B A 150-A 160 CDI-A 170-A 180 CDI-A 200-A 200 CDI-A 200 T-B 150-B 170-B 180 CDI-B 200-B 200 CDI-B 200 T

oe: 1694280035

L: 310 mm

96505

tubo freno [Assale anteriore bilaterale] CLASSE A A 140-A 160-A 160 CDI-A 170 CDI-A 190-A 210

oe: 2104280535 -- 1684280335

Ø 32 - 76 mm

01134 kit **00134**

kit cuffia trasmissione [lato ruota] CLASSE A A 140-A 160-A 160 CDI-A 170 CDI-A 190-A 210

oe: 1683600068

Ø 30 - 86 mm

01294 kit **00294**

kit cuffia trasmissione [lato ruota] CLASSE A,CLASSE B A 180 CDI-A 200 CDI-A 200 T-B 180 CDI-B 200 CDI-B 200 T

oe: 1693600668

Ø 32 - 70 mm

01302 kit **00302**

kit cuffia trasmissione [sul lato del cambio] 1.6-1.7 CDI-1.9-A 140-A 150-A 160-A 160 CDI-A 170-A 170 CDI-A 180-A 190-A 200-A 210-B 150-B 160-B 170-B 170 NGT-B 180-B 180 NGT-B 200

oe: 1693600868 -- 1683600168

Ø 33 - 80 mm

01304 kit **00304**

kit cuffia trasmissione [lato ruota] CLASSE A,CLASSE B A 150-A 160-A 160 CDI-A 170-A 180-A 200-B 150-B 170-B 200

oe: 1693600568

Ø 33 - 64 mm

11040 kit **10040**

kit cuffia trasmissione [Assale post. bilaterale lato ruota] CLASSE A A 45 AMG 4x4-AMG A 45 4x4

oe: A2463570000 -- A0003571100

Ø 29,5 - 74 mm

11528 kit **10528**

kit cuffia trasmissione [sul lato del cambio Assale anteriore bilaterale] CLASSE A,CLASSE B A 160-A 160 CDI / d-A 180-A 180 CDI / d-A 200 CDI-A 220 CDI-B 160 CDI / d-B 180-B 180 CDI-B 200-B 200 CDI-B 220 CDI / d

oe: A2423301200

© INDUSTRIAL METALCAUCHO, S.L.U.

Ø 29,5 - 97,5 mm

11529 kit **10529**

kit cuffia trasmissione [lato ruota Assale anteriore bilaterale] CLASSE A,CLASSE B A 160-A 160 CDI / d-A 180-A 180 CDI / d-A 200 CDI-A 220 CDI-B 160 CDI / d-B 180-B 180 CDI-B 200-B 200 CDI-B 220

oe: A2423301300

Ø 14,5 - 57,5 mm

11557 kit **10557**

kit cuffia cremagliera sterzo [sul lato del cambio] CLASSE A,CLASSE B A 160-A 160 CDI / d-A 180-A 180 CDI / d-A 200 CDI-A 220 CDI-B 160 CDI / d-B 180-B 180 CDI-B 200-B 200 CDI-B 220 CDI / d

oe: A2464630096

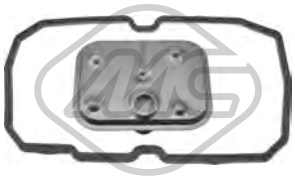

21013 L: 175,0 mm

filtro cambio automatico CLASSE A,VANEO 1.6-1.7 CDI-1.9-A 140-A 160-A 160 CDI-A 170 CDI-A 190-A 210

oe: 1683770395SI -- 1683770395

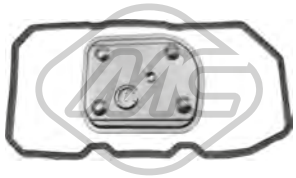

21014 L: 190,0 mm

filtro cambio automatico CLASSE A,CLASSE B A 150-A 160-A 160 CDI-A 170-A 180-A 180 CDI-A 200-A 200 CDI-A 200 T-B 150-B 160-B 170-B 170 NGT-B 180-B 180 CDI-B 180 NGT-B 200-B 200

oe: 1693771195 -- 1693771295

21016

filtro cambio automatico CLASSE A,CLASSE B A 160 CDI / d-A 180-A 180 CDI-A 180 CDI / d-A 200-A 200 CDI-A 200 CDI / d-A 200 CDI / d 4x4-A 220 CDI-A 220 CDI 4x4-A 250-A 250 4x4-A 45 AMG

oe: 2463772400 -- 2463771400

04667 Ø 150 mm - 5 N° alette

puleggia smorzatore con antivibrante CLASSE A,VANEO 1.6-1.7 CDI-1.9-A 140-A 160-A 160 CDI-A 170 CDI-A 180 CDI-A 190-A 200 CDI-A 210

oe: 1660300003 -- 1660300103

05006 Ø 17 mm Ø 56 mm - 6 N° alette

puleggia alternatore CLASSE A,CLASSE B A 160 CDI-A 180 CDI-A 200 CDI-B 180 CDI-B 200 CDI

oe: 6041500560 -- 6041500160

05008 Ø 17 mm Ø 50 mm - 5 N° alette

puleggia alternatore CLASSE A,VANEO 1.7 CDI-A 160 CDI-A 170 CDI

oe: 6681550615 -- 6681550215

06007 Ø 17 mm Ø 49.7 mm - 5 N° alette

puleggia alternatore CLASSE A A 160 CDI-A 170 CDI

oe: 6681551715 -- 6681550715

06012 Ø 17 mm Ø 50 mm - 5 N° alette

puleggia alternatore 1.7 CDI-A 160 CDI-A 170 CDI-A 180 CDI-A 200 CDI-B 180 CDI-B 200 CDI

oe: 6401500460 -- 6401500360

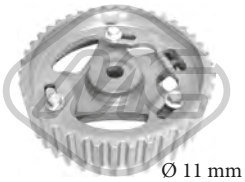

Ø 11 mm Ø 120 mm

05645 N° denti: 40

corona dentata CLASSE A,CLASSE B A 160 CDI / d-A 180 CDI / d-B 160 CDI / d-B 180 CDI / d

oe: A6070500100 -- 6070500100

06168

kit catena distribuzione CLASSE A,VANEO 1.6-1.9-A 140-A 160-A 190-A 210

oe: A1660520003 -- A1660520201

06171

kit catena distribuzione CLASSE A,CLASSE B A 180 CDI-A 200 CDI-A 220 CDI-B 180 CDI-B 200 CDI-B 220 CDI / d

oe: A0009934676 -- A6510520200

02059

pompa tergicristalli CLASSE B B 150-B 160-B 170-B 180-B 180 CDI-B 200-B 200 CDI-B 200 T

oe: A2048660221 -- 2048660221

84141 L: 987/385 mm

cavo freno [anteriore] CLASSE A A 140-A 160-A 160 CDI-A 170 CDI-A 190-A 210

oe: 1684201685 -- A1684201685

84143 L: 987/385 mm

cavo freno [anteriore] CLASSE A A 140-A 160-A 160 CDI-A 170 CDI-A 190

oe: 1684201385 -- A1684201385

84144 L: 1307/1105 mm

cavo freno [anteriore] CLASSE A,CLASSE B A 150-A 160-A 160 CDI-A 170-A 180-A 180 CDI-A 200-A 200 CDI-A 200 T-B 150-B 160-B 170-B 170 NGT-B 180-B 180 CDI-B 180 NGT-B 200-B 200 CDI-B 200

oe: 1694201785 -- 1694201685

84145 L: 1463/860 mm

cavo freno [anteriore] VANEO 1.6-1.7 CDI-1.9

oe: 4144200185 -- A4144200185

© INDUSTRIAL METALCAUCHO, S.L.U.

03244 Pressione [bar]: 1.4
tappo vaschetta acqua CLASSE C,CLK 200-230-320-430-C 180-C 200-C 200 CDI-C 200 D-C 220-C 220 CDI-C 220 D-C 230-C 250 D-C 250 TD-C 280-C 36 AMG
oe: 1245000406 -- 1245000106

03660 Pressione [bar]: 1,4
tappo vaschetta acqua 55 AMG-63 AMG-200-200 CGI-220 CDI-230-240-270 CDI-280-320-320 CDI-350-430-500-C 180-C 180 CDI-C 180 CGI-C 200-C 200 CDI-C 200 CGI-C 220 CDI-C 230-C 230 4x4-
oe: A0005018215 -- 0005018215

03928
vaschetta espansione CLASSE C,CLK 55 AMG-200-230-320-430-C 240-C 250 TD-C 280-C 36 AMG-C 43 AMG

oe: 2025000649

03929
vaschetta espansione CLASSE C,CLK 55 AMG-63 AMG-200 CGI-200-220 CDI-240-270 CDI-280-320-320 CDI-350-500-C 180-C 200-C 200 CDI-C 200 CGI-C 220 CDI-C 230-C 240-C 240 4x4-C 270
oe: 2035000049

03976 L: 142 mm
vaschetta espansione CLASSE C C 180-C 200-C 200 CDI-C 200 D-C 220-C 220 CDI-C 220 D-C 230-C 250 D-C 250 TD-C 280-C 36 AMG

oe: 2025000249

03979 L: 278 mm
vaschetta espansione CLASSE C C 180-C 180 CDI-C 180 CGI-C 200-C 200 CDI-C 200 CGI-C 220 CDI-C 220 CDI 4x4-C 230-C 230 4x4-C 250 CDI-C 250 CDI 4x4-C 250 CGI-C 280-C 280 4x4-C 300-C 300 4x4-C
oe:

03981
vaschetta espansione CLASSE C C 280-C 36 AMG-C 43 AMG

oe: 1265000349 -- 1265001549

07359 Ø 37,0 mm L: 420 mm
manicotto radiatore CLASSE C C 200 CDI-C 220 CDI

oe: 2035010382 -- 2035012982

07469 Ø 38,0 mm
manicotto radiatore [Superiore] CLASSE C C 200 CDI-C 220 CDI

oe: 2035010682 -- A2035010682

30208
termostato raffreddamento 85 °C CLASSE C C 200 CDI-C 200 D-C 220 CDI-C 220 D-C 250 D

oe: 32039975

30209
termostato raffreddamento 80 °C CLASSE C C 250 TD

oe: A6022000015 -- A6012000115

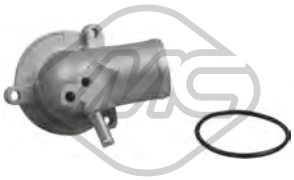

30221
flangia termostato 87 °C CLASSE C,CLK 200-230-C 180-C 200-C 220-C 230

oe: 1112000415

30225
scatola termostato 87 °C CLASSE C C 200 CDI-C 220 CDI-C 36 AMG

oe: 6112000015

30248 L: 278 mm
vaschetta espansione CLASSE C C 180-C 180 CDI-C 180 CGI-C 200-C 200 CDI-C 200 CGI-C 220 CDI-C 220 CDI 4x4-C 230-C 230 4x4-C 250 CDI-C 250 CDI 4x4-C 250 CGI-C 280-C 280 4x4-C 300-C 300 4x4-C
oe: 2045000749 -- 2045000549

30279
flangia termostato 92 °C CLASSE C C 270 CDI

oe: 6112000315

30298
termostato raffreddamento 87 °C CLASSE C C 280-C 36 AMG

oe: A1102000315 -- A1022001415

35700
termostato raffreddamento 90 °C CLASSE C C 180 CGI-C 200 CGI-C 250 CGI

oe: 2712000315 -- 2712000315

35703
termostato CLASSE C,CLK 280-350-C 230-C 230 4x4-C 280-C 280 4x4-C 300-C 300 4x4-C 320 CDI-C 350-C 350 4x4-C 350 CGI-CLK 280-CLK 350

oe: 2722000415 -- 2722000115

© INDUSTRIAL METALCAUCHO, S.L.U.

35721
termostato raffreddamento 100 °C 280-350-C 230-C 230 4x4-C 280-C 280 4x4-C 300-C 300 4x4-C 320 CDI-C 350-C 350 4x4-C 350 CGI-CLC 230-CLC 350-CLK 280-CLK 350
oe: 2722000015 -- A2722000115

97797
manicotto radiatore [inferiore] CLASSE C C 180 CGI

oe: 2045018682

97799
manicotto radiatore CLASSE C C 180 CGI

oe: 2045018782

97805
connettore tubo radiatore 200 CGI-200-C 180-C 200-C 200 CGI-C 230-CLC 160-CLC 180-CLK 200

oe: 0039970689 -- A0039970689

05113 Filetto esterno [mm]: M38 x 1,5
tappo coppa olio 55 AMG-63 AMG-200-200 CGI-230-240-270 CDI-280-320-350-430-500-C 180-C 200-C 200 CDI-C 200 CGI-C 200 D-C 220-C 220 CDI-C 220 D-C 230-C 240-C 240 4x4-C 250 D-C 250
oe: 1179970230

35064
separatore olio motore CLASSE C C 200-C 230

oe: 1110180135 -- 1110180335

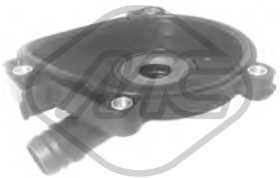

35065
separatore olio motore 280-350-500-C 230-C 230 4x4-C 280-C 280 4x4-C 300-C 300 4x4-C 350-C 350 4x4-CLC 230-CLC 350-CLK 280-CLK 350-CLK 500

oe: 2720100231 -- 2720100431

35066
separatore olio motore 280-350-C 230-C 230 4x4-C 280-C 280 4x4-C 300-C 300 4x4-C 350-C 350 4x4-C 350 CGI-CLC 230-CLC 350-CLK 280-CLK 350

oe: 2720160134

35067
separatore olio motore CLASSE C C 200 CDI-C 220 CDI

oe: A6110160134 -- 6110160134

35069
separatore olio motore CLASSE C,CLK 270 CDI-C 200 CDI-C 220 CDI-C 270 CDI-C 30 CDI AMG

oe: A6110160334 -- 6110160334

35071
separatore olio motore 220 CDI-C 200 CDI-C 220 CDI-CLC 200 CDI-CLC 220 CDI

oe: 6460101462

03734
tappo olio motore CLASSE C,CLK 55 AMG-200-200 CGI-230-240-270 CDI-320-430-500-C 180-C 200-C 200 CDI-C 200 CGI-C 200 D-C 220-C 220 CDI-C 220 D-C 230-C 240-C 240 4x4-C 250 D-C 250 TD-C
oe: 1110180302

00857 Dimensioni filettatura: 14x150
tappo coppa olio CLASSE C,CLK 55 AMG-200-240-320-430-500-C 180-C 200-C 200 CDI-C 200 CGI-C 200 D-C 220-C 220 CDI-C 220 D-C 230-C 240-C 240 4x4-C 250 D-C 250 TD-C 270 CDI-C 280-C 280 4x4-
oe: 1119970330

04179 Dimensioni filettatura: M12 x 1,5
tappo coppa olio 63 AMG-220 CDI-320 CDI-C 200 CDI-C 220 CDI-C 300 CDI 4x4-C 320 CDI-C 350 CDI 4x4-C 63 AMG-CLC 200 CDI-CLC 220 CDI-CLK 320 CDI-CLK 63 AMG
oe: A1239970430 -- A1239970130

04888 Dimensioni filettatura: M26 x 1,5
tappo coppa olio CLASSE C,CLK 200-320-430-C 180-C 200-C 200 CDI-C 200 D-C 220-C 220 CDI-C 220 D-C 230-C 240-C 250 D-C 250 TD-C 280-C 36 AMG-C 43 AMG
oe: 1309970032

06350 L: 142 mm
scambiatore di calore 220 CDI-270 CDI-C 200 CDI-C 220 CDI-C 270 CDI-CLC 200 CDI-CLC 220 CDI

oe: A6461880301 -- A6121880101

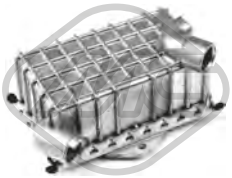

06353 L: 132 mm
scambiatore di calore CLASSE C C 250 TD

oe: A6051800065 -- 6051800065

39010
scambiatore di calore 280-350-500-C 230-C 230 4x4-C 280-C 280 4x4-C 300-C 300 4x4-C 350-C 350 4x4-C 350 CGI-CLC 230-CLC 350-CLK 280-CLK 350-CLK 500
oe: A2721880001 -- A5989070190

© INDUSTRIAL METALCAUCHO, S.L.U.

39011
scambiatore di calore CLASSE C,CLK 320 CDI-C 300 CDI 4x4-C 320 CDI-C 320 CDI 4x4-C 350 CDI-C 350 CDI 4x4-CLK 320 CDI

oe: A6421800165 -- 6421880001

39012 L: 110 mm
scambiatore di calore 200 CGI-200-C 180-C 200-C 200 CGI-C 230-CLC 180-CLC 200-CLK 200-CLK 200 CGI

oe: A2711880401 -- 2711880401

39013
scambiatore di calore CLASSE C C 180 CDI-C 180 CGI-C 200 CDI-C 200 CGI-C 220 CDI-C 250 CDI-C 250 CGI

oe: A0995002300 -- A0995001100

39014 L: 90 mm
scambiatore di calore CLASSE C C 180 CGI-C 200 CGI-C 250 CGI

oe: A2711880301 -- A2711801010

39015
scambiatore di calore CLASSE C,CLK 270 CDI-C 200 CDI-C 220 CDI-C 270 CDI

oe: 6111880501 -- A6111880501

39016
scambiatore di calore CLASSE C,CLK 270 CDI-C 200 CDI-C 220 CDI-C 270 CDI

oe: A6121880301 -- A6111880501

39058 Ø 22,0 mm Ø 24,0 mm
scambiatore di calore CLASSE C C 200 D-C 220 D-C 250 D

oe: 6061800365 -- A6061800365

39069
scambiatore di calore CLASSE C C 180 CDI-C 200 CDI-C 250 CDI-C 250 CDI 4x4-C 300-C 300 4x4

oe: 6511800610 -- 6511800810

03024 L: 181 mm
tubo carburante 200-200 CGI-C 180-C 200-C 200 CGI-C 230-CLC 160-CLC 180-CLC 200-CLK 200

oe: A2712001352 -- 2712001352

33001
tubo flessibile carburante CLASSE C C 270 CDI-C 30 CDI AMG

oe: 6120703932 -- 6120703832

33002
tubo flessibile carburante CLASSE C,CLK 320 CDI-C 320 CDI-C 320 CDI 4x4-C 350 CDI-C 350 CDI 4x4-CLK 320 CDI

oe: 6420705532 -- 6420703032

33003
tubo flessibile carburante CLASSE C,CLK 320 CDI-C 320 CDI-C 320 CDI 4x4-C 350 CDI-C 350 CDI 4x4-CLK 320 CDI

oe: 6420705532 -- 6420703032

33004
tubo flessibile carburante CLASSE C C 300 CDI 4x4-C 350 CDI-C 350 CDI 4x4

oe: 6420707832 -- A6420707832

33006
tubo flessibile carburante 220 CDI-C 200 CDI-C 220 CDI-CLC 200 CDI-CLC 220 CDI

oe: 6460701132 -- 6110708432

33007
tubo flessibile carburante CLASSE C C 180 CDI-C 200 CDI-C 220 CDI-C 220 CDI 4x4-C 250 CDI-C 250 CDI 4x4

oe: 6510700132 -- 6510700132

92098
tubo ritorno iniettore CLASSE C C 250 D-C 250 TD

oe: A6050701532

92100
tubo ritorno iniettore CLASSE C C 250 D-C 250 TD

oe: A6050700832

92101
tubo ritorno iniettore CLASSE C C 250 D-C 250 TD

oe: A6050700732

© INDUSTRIAL METALCAUCHO, S.L.U.

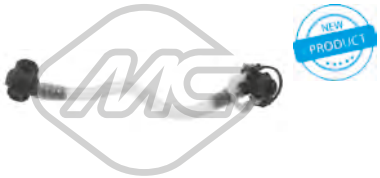

92102
tubo ritorno iniettore CLASSE C C 250 D-C 250 TD

oe: A6050701432

92104
tubo ritorno iniettore CLASSE C,CLK 270 CDI-C 200 CDI-C 220 CDI-C 270 CDI-C 30 CDI AMG-C 320 CDI

oe: A6110703432

92108
tubo ritorno iniettore CLASSE C C 180-C 200-C 200 CDI-C 200 CGI-C 220 CDI-C 230-C 240-C 240 4x4-C 270 CDI-C 280-C 280 4x4-C 30 CDI AMG-C 32 AMG-C 320-C 320 4x4-C 320 CDI-C 350-C 350 4x4-
oe: A6110704832

SISTEMA DI ALIMENTAZIONE ARIA e TURBO

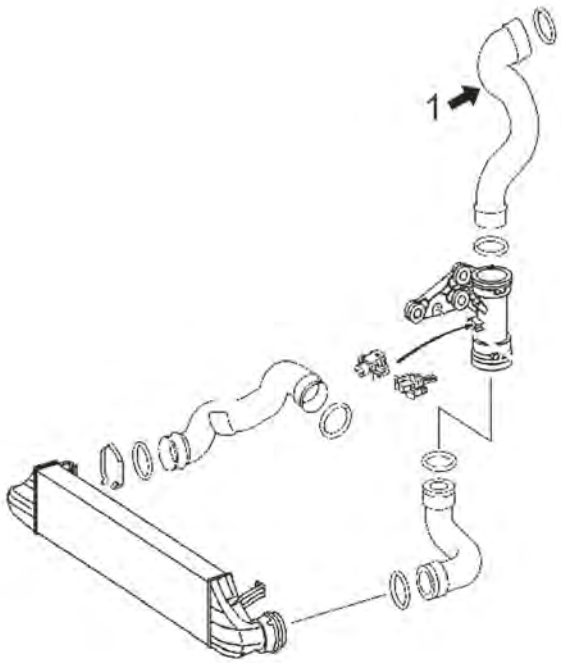

motore C 200CDI

1 09655 manicotto flessibile di pressione di 116-122-136CV

C74M520M1981M4640M4889M6224M7365TURBOP1 MERCEDES-BENZ CLASSE C (W202-203-204) - CLK (C208-209) 03/1993-

09655
manicotto turbo CLASSE C C 200 CDI

oe: 2035283382

09656
manicotto turbo CLASSE C C 180-C 180 CGI-C 200-C 200 CGI

oe: 2045280782

09657
manicotto turbo CLASSE C C 180-C 180 CGI-C 200-C 200 CGI

oe: 2045280882

09659
manicotto turbo CLASSE C C 180 CDI-C 200 CDI-C 220 CDI-C 250 CDI

oe: 2125280000 -- 2045282182

09903
manicotto aspirazione filtro aria CLASSE C C 200 CDI-C 220 CDI-C 270 CDI

oe: 2035282882

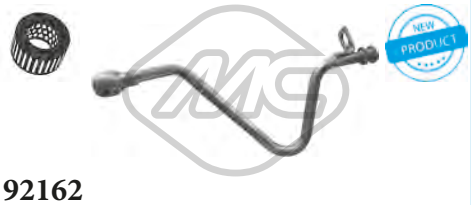

92162
tubo lubrificazione turbo CLASSE C,CLK 270 CDI-C 200 CDI-C 220 CDI-C 270 CDI

oe: A6111800120

SOSPENSIONE ANTERIORE e SUPPORTI MOTORE

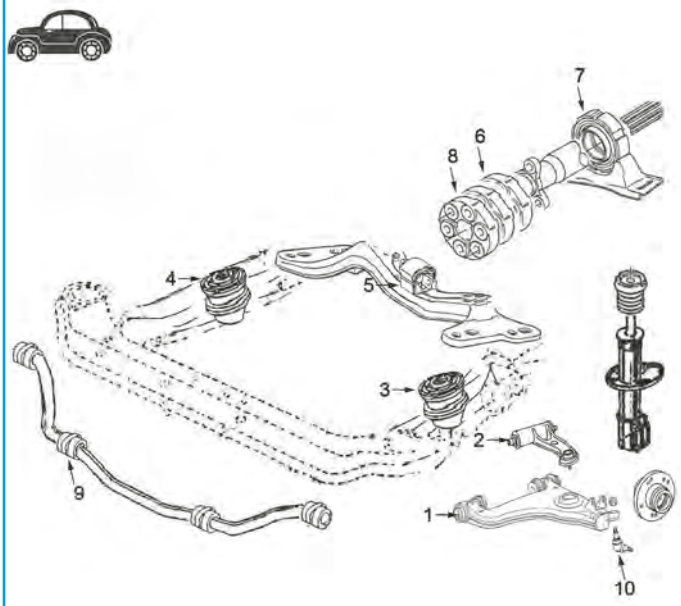

Classe C 1992-2001 W202 || CLK 1997-2002 W208

1	05019	kit riparazione braccio sospensione inferiore anteriore
2	04846	silentblock braccio sospensione superiore anteriore
3	04245	supporto motore sinistro 180-200-230-280 benzina
	05985	supporto motore sinistro 200CDi-220CDi-250CDi
	06022	supporto motore sinistro 270CDi-300CDi
4	04245	supporto motore destro 180-200-230-280 benzina
	05985	supporto motore destro 180CDi-200CDi-220CDi
	06022	supporto motore destro 270CDi-300CDi
5	05034	supporto cambio (corpo liscio)
	06090	supporto cambio (corpo filettato)
6	00992	antivibrante albero di trasmissione Ø ext 134 mm (Ø circonferenza fori 70 mm)
	05056	antivibrante albero di trasmissione Ø ext 129 mm (Ø circonferenza fori 70 mm)
	06089	antivibrante albero di trasmissione Ø ext 143 mm (Ø circonferenza fori 90 mm)
7	05032	supporto trasmissione completo di cuscinetto Ø 30 mm
	05036	supporto trasmissione completo di cuscinetto Ø 25 mm
8	00906	giunto trasmissione Ø ext 132 mm, Ø circonferenza fori 90 mm
	00952	giunto trasmissione Ø ext 129 mm, Ø circonferenza fori 90 mm
	00953	giunto trasmissione Ø ext 127 mm, Ø circonferenza fori 80 mm
	04933	giunto trasmissione Ø ext 147 mm, Ø circonferenza fori 100 mm
	05890	giunto trasmissione circonferenza fori Ø 100 mm
	05951	giunto trasmissione circonferenza fori Ø 90 mm
	05962	giunto trasmissione circonferenza fori Ø 90 mm
9	05020	kit supporto boccola barra stabilizzatrice
10	53050	testina braccio sospensione anteriore ambo i lati

C74M520M1981M4640M4889M6224M7365SOPDP1 MERCEDES-BENZ CLASSE C (W202-203-204) - CLK (C208-209) 03/1993-

© INDUSTRIAL METALCAUCHO, S.L.U.

SOSPENSIONE ANTERIORE e SUPPORTI MOTORE

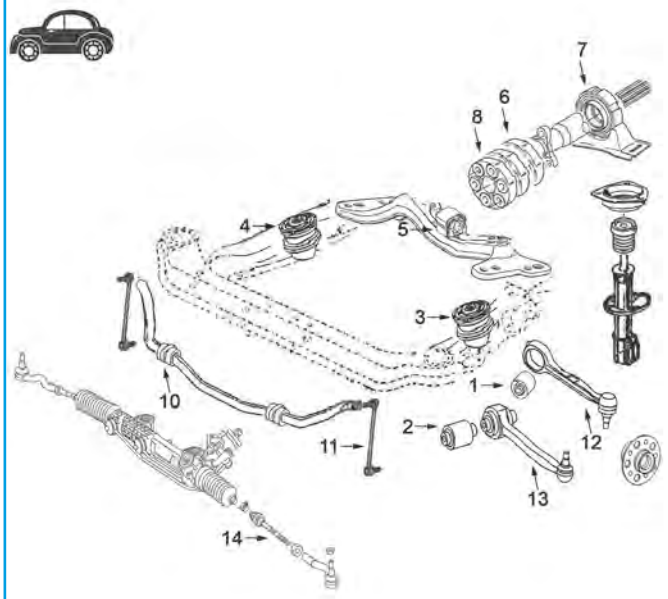

Classe C 2001-2007 W203 || Classe C 2008- W204 || CLK 2002-2008 W209

1	06072	silentblock braccio superiore superiore W203-204-209
2	06073	silentblock braccio posteriore anteriore W203-209
3	04245	supporto motore sinistro 180-200-230-280 benzina
	05881	supporto motore sinistro W204 ('07-) motore benzina
	05985	supporto motore sinistro 200CDi-220CDi-250CDi
	05998	supporto motore sinistro W204 ('07-) motore Diesel
4	04245	supporto motore destro 180-200-230-280 benzina
	05881	supporto motore destro W204 motore benzina
	05985	supporto motore destro 180CDi-200CDi-220CDi
	05998	supporto motore destro W204 motore Diesel
	06022	supporto motore destro 270CDi-300CDi
5	05034	supporto cambio W203-204-209
6	00992	antivibrante albero di trasmissione Ø ext 134 mm (Ø circonferenza fori 70 mm)
	05056	antivibrante albero di trasmissione Ø ext 129 mm (Ø circonferenza fori 70 mm)
	06089	antivibrante albero di trasmissione Ø ext 143 mm (Ø circonferenza fori 90 mm)
7	05032	supporto trasmissione completo di cuscinetto Ø 30 mm
	05036	supporto trasmissione completo di cuscinetto Ø 25 mm
8	00952	giunto trasmissione Ø ext 129 mm, Ø circonferenza fori 90 mm
	04933	giunto trasmissione Ø ext 147 mm, Ø circonferenza fori 100 mm
	05253	giunto trasmissione Ø circonferenza fori 100 mm
	05890	giunto trasmissione Ø circonferenza fori 100 mm
	05898	giunto trasmissione Ø circonferenza fori 110 mm
9	05065	supporto ammortizzatore anteriore con cuscinetto W203-209
10	06071	gommino barra stabilizzatrice W203-209
11	06070	bielletta barra stabilizzatrice W203-209
12	52062	braccio sospensione anteriore destro
	52065	braccio sospensione anteriore sinistro
13	52045	braccio sospensione posteriore destro
	52046	braccio sospensione posteriore sinistro
14	53139	tirante assiale ambo i lati

C74M520M1981M4640M4889M6224M7365SOPDP2 MERCEDES-BENZ CLASSE C (W202-203-204) - CLK (C208-209) 03/1993-

SOSPENSIONE POSTERIORE

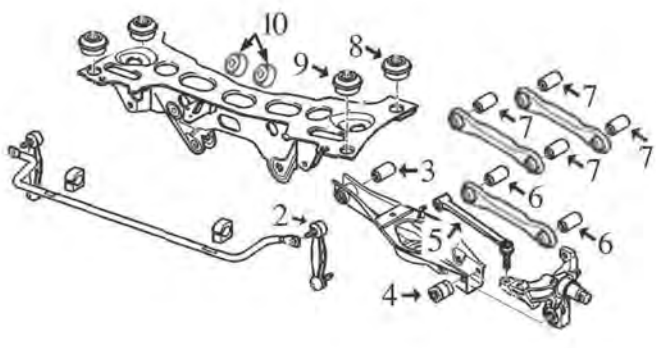

Classe C 1992-2007 W202 - W203 || Classe C 2008- W204 || CLK 1997-2008 W208 - W209

2	05025	bielletta barra stabilizzatrice destro e sinistra fino al '01 W202-208
	06067	bielletta destra barra stabilizzatrice dal '01- W203-209
	06068	bielletta sinistra barra stabilizzatrice dal '01- W203-209
3	05017	silentblock interno braccio sospensione posteriore W202-203-208-209
4	02471	silentblock esterno braccio sospensione posteriore W202-203-204-208-209
5	05018	bielletta stabilizzatrice montante sospensione posteriore W202-203-208-209
6	05016	kit silentblock per tirante trasversale inferiore W202-203-208-209
7	04858	kit silentblock per tiranti trasversali superiore W202-203-208-209
8	06063	silentblock posteriore sub-chasis posteriore fino al '01 W202-208
	06065	silentblock posteriore sub-chasis posteriore dal '01- W203-209
9	05021	silentblock anteriore sub-chasis posteriore fino al '01 W202-208
	06064	silentblock anteriore sub-chasis posteriore dal '01- W203-209
10	06066	silentblock supporto differenziale W202-203-208-209

C74M520M1981M4640M4889M6224M7365SOPTP1 MERCEDES-BENZ CLASSE C (W202-203-204) - CLK (C208-209) 03/1993-

© INDUSTRIAL METALCAUCHO, S.L.U.

01020
supporto motore [anteriore Dx] 220 CDI-320 CDI-500-C 220 CDI-C 320 CDI-CLC 220 CDI-CLK 320 CDI-CLK 500

oe: A2112400517 -- 2032401417

01021
supporto motore [anteriore] CLASSE C,CLK 200-C 180-C 200-C 200 CDI-C 200 D-C 220-C 220 CDI-C 220 D-C 230

oe: 2022401917 -- 2032402017

04245
supporto motore [bilaterale] CLASSE C,CLK 55 AMG-200-230-430-C 180-C 200-C 200 D-C 220-C 220 D-C 230-C 250 D-C 250 TD-C 43 AMG

oe: 2022402817 -- 2022401617

05881
supporto motore [anteriore] CLASSE C C 230-C 230 4x4-C 280-C 280 4x4-C 300-C 350-C 350 CGI

oe: 2042400117 -- 2042400917

05985
supporto motore [bilaterale] 200 CGI-200-C 180-C 200-C 200 CGI-C 230-C 240 4x4-C 320 4x4-CLC 160-CLC 180-CLC 200-CLK 200

oe: 2302400117

05998
supporto motore [bilaterale] CLASSE C C 180 CDI-C 200 CDI-C 220 CDI-C 250 CDI

oe: 2122404117 -- 2122401417

06022
supporto motore [bilaterale] CLASSE C C 30 CDI AMG

oe: 2112403017

57417
supporto motore [anteriore Dx] CLASSE C,CLK 55 AMG-200-230-430-C 230-C 250 D-C 250 TD-C 43 AMG

oe: 2032400617 -- 2022404417

57421
supporto motore [anteriore] CLASSE C C 280-C 36 AMG

oe: 2102402017 -- 2102400417

57439
supporto motore [anteriore] 270 CDI-320 CDI-C 200 CDI-C 220 CDI-C 270 CDI-C 320 CDI-CLC 200 CDI-CLC 220 CDI-CLK 320 CDI

oe: 2212401317 -- 2112403117

57463 L: 136 mm
supporto motore [posteriore] CLASSE C C 180 CGI

oe: 2122402418 -- 2122401618

57483
supporto motore [anteriore Sx] 280-350-C 230-C 280-C 350-CLC 230-CLC 350-CLK 280-CLK 350

oe: 2112402617 -- A2112402617

02151
silentblock CLK 200-230-320-430

oe: 2083300075 -- A2083300075

02169 L: 67 mm
bullone fissaggio braccio oscillante [Assale post. bilaterale] CLASSE C,CLK 55 AMG-200-200 CGI-230-240-270 CDI-320-430-500-C 180-C 200-C 200 D-C 220-C 220 CDI-C 220 D-C 230-C 240-C 250 D-C 250
oe: A2013501070 -- 1403501070

02171 L: 138 mm
bullone fissaggio braccio oscillante [Assale anteriore bilaterale] CLASSE C,CLK 55 AMG-200-230-320-430-C 180-C 200-C 200 CDI-C 200 D-C 220-C 220 CDI-C 220 D-C 230-C 240-C 250 D-C 250 TD-C
oe: A2103300018 -- 2103300018

02471 Ø 14,2 mm Ø 40 mm
silentblock braccio sospensione [Assale posteriore] CLASSE C C 180-C 200-C 200 CDI-C 200 D-C 220-C 220 CDI-C 220 D-C 230-C 240-C 250 D-C 250 TD-C 280-C 36 AMG-C 43 AMG
oe: 2043520027 -- 2203520227

02582 Ø 20 mm Ø 33|60 mm
silentblock braccio sospensione [Assale anteriore inferiore] CLASSE C,CLK 55 AMG-200-230-320-430-C 180-C 200-C 200 CDI-C 200 D-C 220-C 220 CDI-C 220 D-C 230-C 240-C 250 D-C 250 TD-C
oe: 2023336414

04846 Ø 10,7 mm Ø 48,5 mm
silentblock braccio sospensione [Assale anteriore superiore] CLASSE C,CLK 55 AMG-200-230-320-430-C 180-C 200-C 200 CDI-C 200 D-C 220-C 220 CDI-C 220 D-C 230-C 240-C 250 D-C 250 TD-C
oe: A2103308807 -- A2103308707

© INDUSTRIAL METALCAUCHO, S.L.U.

04858 Ø 10| 12 mm Ø 36 mm L: 30| 38 mm
kit silentblock tirante braccio posteriore [interno] CLASSE C,CLK 55 AMG-200-200 CGI-230-240-270 CDI-320-430-500-C 180-C 200-C 200 D-C 220-C 220 CDI-C 220 D-C 230-C 240-C 250 D-C 250 TD-C
oe: 1243523465 -- +1243523565

05016 Ø 11|12 mm Ø 24|36 mm
kit silentblock tirante braccio posteriore [Assale posteriore] CLASSE C,CLK 55 AMG-63 AMG-200 CGI-200-220 CDI-230-240-270 CDI-280-320 CDI-320-350-430-500-C 180-C 200-C 200 CDI-C 200 CGI-C
oe: 1243523465 -- 1243528665

05017 Ø 12 mm Ø 33.4 mm
silentblock braccio sospensione [interno] CLASSE C C 180-C 200-C 200 CDI-C 200 D-C 220-C 220 CDI-C 220 D-C 230-C 240-C 250 D-C 250 TD-C 280-C 36 AMG-C 43 AMG
oe: 2023520165 -- 1243528465

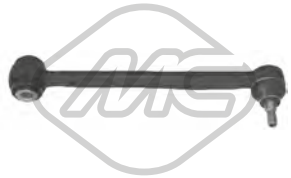

05018 L: 280 mm
bielletta stabilizzatrice [Assale posteriore] CLASSE C C 180-C 200-C 200 CDI-C 200 D-C 220-C 220 CDI-C 220 D-C 230-C 240-C 250 D-C 250 TD-C 280-C 36 AMG-C 43 AMG
oe: A2103502153 -- 2103502153

05019
kit riparazione braccio inferiore [Assale anteriore] CLASSE C,CLK 200-230-320-430-C 180-C 200-C 200 CDI-C 200 D-C 220-C 220 CDI-C 220 D-C 230-C 240-C 250 D-C 250 TD-C 280-C 36 AMG-C 43
oe: 2023300075

05020 Ø 18|23 mm
kit boccole barra stabilizzatrice [Assale anteriore] CLASSE C,CLK 200-C 180-C 200-C 200 D-C 220-C 220 D-C 230

oe: 1243234985 -- 2023230285

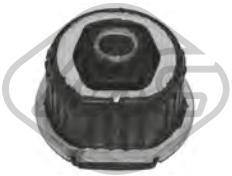

05021 Ø 15 mm Ø 66 mm
supporto anteriore sub-chassis [anteriore] CLASSE C C 180-C 200-C 200 CDI-C 200 D-C 220-C 220 CDI-C 220 D-C 230-C 240-C 250 D-C 250 TD-C 280-C 36 AMG-C 43 AMG
oe: 2013512742 -- 1243511942

05022
silentblock ponte [Assale posteriore] CLASSE C,CLK 200-230-320-430-C 180-C 200-C 200 CDI-C 200 D-C 220-C 220 CDI-C 220 D-C 230-C 240-C 250 D-C 250 TD-C 280-C 36 AMG-C 43 AMG
oe: 2023510842

05025 Ø 8 mm L: 229 mm
bielletta barra stabilizzatrice [Assale posteriore] CLASSE C,CLK 55 AMG-200-230-320-430-C 180-C 200-C 200 CDI-C 200 D-C 220-C 220 CDI-C 220 D-C 230-C 240-C 250 D-C 250 TD-C 280-C 36
oe: 1243200289

06063 Ø 18 mm
supporto motore [Assale posteriore] CLASSE C,CLK 200-230-320-430-C 180-C 200-C 200 CDI-C 200 D-C 220-C 220 CDI-C 220 D-C 230-C 240-C 250 D-C 250 TD-C 280-C 36 AMG-C 43 AMG
oe: 2023510842

06064
silentblock ponte [anteriore] CLASSE C C 180-C 200-C 200 CDI-C 200 CGI-C 220 CDI-C 240-C 240 4x4-C 270 CDI-C 30 CDI AMG-C 32 AMG-C 320-C 320 4x4-C 55 AMG
oe: 2033510942 -- 2033510742

06065
silentblock ponte [Assale posteriore] CLASSE C C 180-C 200-C 200 CDI-C 200 CGI-C 220 CDI-C 230-C 240-C 240 4x4-C 270 CDI-C 30 CDI AMG-C 32 AMG-C 320-C 320 4x4-C 55 AMG
oe: 2033510142

06066 Ø 15 mm Ø 66 mm L: 29 mm
silentblock [Assale posteriore] CLASSE C,CLK 55 AMG-63 AMG-200 CGI-200-220 CDI-240-270 CDI-280-320 CDI-320-350-500-C 180-C 200-C 200 CDI-C 200 CGI-C 220 CDI-C 230-C 240-C 240 4x4-
oe: 1293511842 -- 1293510742

06067 L: 185 mm
bielletta barra stabilizzatrice [Dx] CLASSE C,CLK 55 AMG-63 AMG-200 CGI-200-220 CDI-240-270 CDI-280-320 CDI-320-350-500-C 180-C 200-C 200 CDI-C 200 CGI-C 220 CDI-C 230-C 240-C 240 4x4-
oe: 2033200789

06068 L: 185 mm
bielletta barra stabilizzatrice [Sx] CLASSE C,CLK 55 AMG-63 AMG-200 CGI-200-220 CDI-240-270 CDI-280-320 CDI-320-350-500-C 180-C 200-C 200 CDI-C 200 CGI-C 220 CDI-C 230-C 240-C 240 4x4-
oe: 2033200889

06070 L: 276 mm
bielletta barra stabilizzatrice [Assale anteriore bilaterale] 55 AMG-200 CGI-200-220 CDI-240-270 CDI-280-320-320 CDI-350-500-C 180-C 200-C 200 CDI-C 200 CGI-C 220 CDI-C 230-C 240-C 240
oe: 2033200489 -- 2033202589

06071 Ø 20 mm
boccola barra stabilizzatrice [Assale anteriore] CLASSE C,CLK 55 AMG-63 AMG-200 CGI-200-220 CDI-240-270 CDI-280-320 CDI-320-350-500-C 180-C 200-C 200 CDI-C 200 CGI-C 220 CDI-C 230-C 240-
oe: 2033232085 -- 2033230685

© INDUSTRIAL METALCAUCHO, S.L.U.

06072 Ø 27 mm Ø 70 mm
silentblock braccio sospensione [Assale anteriore] CLASSE C,CLK 270 CDI-C 180-C 200-C 200 CDI-C 200 CGI-C 220 CDI-C 230-C 240-C 270 CDI-C 30 CDI AMG-C 32 AMG-C 320-C 55 AMG
oe: 2033331014

06073 Ø 24 mm Ø 70 mm
silentblock braccio sospensione [Assale anteriore] CLASSE C,CLK 270 CDI-C 180-C 200-C 200 CDI-C 200 CGI-C 220 CDI-C 240-C 270 CDI-C 30 CDI AMG-C 32 AMG-C 320
oe: 2033330914 -- 2033330314

06086 Ø 12 mm Ø 38 mm
silentblock tirante sospensione posteriore [Superiore] CLASSE C C 180-C 180 CDI-C 180 CGI-C 200-C 200 CDI-C 200 CGI-C 220 CDI-C 230-C 230 4x4-C 250 CDI-C 250 CDI 4x4-C 250 CGI-C 280-C 280 4x4-C
oe: 2303521565 -- 2043530043

06798 Ø 16 mm Ø 61 mm
kit riparazione corpo assiale [Assale post. bilaterale] CLASSE C,CLK 200-230-320-430-C 180-C 200-C 200 CDI-C 200 D-C 220-C 220 CDI-C 220 D-C 230-C 240-C 250 D-C 250 TD-C 280-C 36 AMG-C 43
oe: 1243506408 -- 1243500341

07271 Ø 21,0 mm
boccola barra stabilizzatrice [Assale anteriore bilaterale] 55 AMG-200 CGI-200-240-270 CDI-320-500-C 180-C 200-C 200 CDI-C 200 CGI-C 220 CDI-C 230-C 240-C 270 CDI-C 320-CLC 180-CLK 200-CLK
oe: 2033232185 -- 2033230585

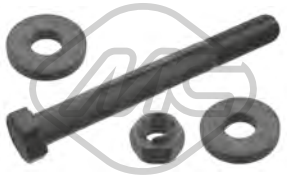

40055 L: 122 mm
bullone fissaggio braccio [Assale anteriore bilaterale] 55 AMG-63 AMG-200-200 CGI-220 CDI-240-270 CDI-280-320 CDI-320-350-500-C 180-C 200-C 200 CDI-C 200 CGI-C 220 CDI-C 230-C 240-C 240 4x4-
oe: 0003300018 -- A0003300018

52045
braccio sospensione [Assale anteriore Dx] CLASSE C,CLK 55 AMG-63 AMG-200 CGI-200-220 CDI-240-270 CDI-280-320 CDI-320-350-500-C 180-C 200-C 200 CDI-C 200 CGI-C 220 CDI-C 230-C 240-
oe: A2033302011 -- 2033302011

52046
braccio sospensione [Assale anteriore Sx] CLASSE C,CLK 55 AMG-63 AMG-200 CGI-200-220 CDI-240-270 CDI-280-320 CDI-320-350-500-C 180-C 200-C 200 CDI-C 200 CGI-C 220 CDI-C 230-C 240-
oe: A2033303311 -- 2033303311

52062
braccio sospensione [Assale anteriore Dx] CLASSE C,CLK 55 AMG-63 AMG-200-200 CGI-220 CDI-240-270 CDI-280-320 CDI-320-350-500-C 180-C 180 CDI-C 180 CGI-C 200-C 200 CDI-C 200 CGI-C
oe: 2033303611 -- 2033300211

52065
braccio sospensione [Assale anteriore Sx] CLASSE C,CLK 55 AMG-63 AMG-200-200 CGI-220 CDI-240-270 CDI-280-320 CDI-320-350-500-C 180-C 180 CDI-C 180 CGI-C 200-C 200 CDI-C 200 CGI-C
oe: A2033303511 -- A2033300111

53050
testina sospensione [Assale anteriore] CLASSE C,-CLK 55 AMG-200-230-320-430-C 180-C 200-C 200 CDI-C 200 D-C 220-C 220 CDI-C 220 D-C 230-C 240-C 250 D-C 250 TD-C 280-C 36 AMG-C 43 AMG
oe: A2103330427 -- 2103330427

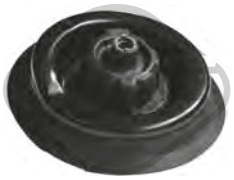

05065 Ø 14,5 mm
supporto ammortizzatore [Assale anteriore] 55 AMG-63 AMG-200-200 CGI-220 CDI-240-270 CDI-280-320 CDI-320-350-500-C 180-C 200-C 200 CDI-C 200 CGI-C 220 CDI-C 230-C 240-C 240 4x4-
oe: 2033200273

06960
tampone ammortizzatore 55 AMG-63 AMG-200-200 CGI-220 CDI-230-240-270 CDI-280-320 CDI-320-350-430-500-C 180-C 200-C 200 CDI-C 200 CGI-C 200 D-C 220-C 220 CDI-C 220 D-C 230-C
oe: 2023260468 -- A2023260468

06970
supporto sospensione CLASSE C,CLK 200-230-320-430-C 180-C 200-C 200 CDI-C 200 D-C 220-C 220 CDI-C 220 D-C 230-C 240-C 250 D-C 250 TD-C 280-C 36 AMG-C 43 AMG
oe: A2013521046 -- 2023520446

Ø 147,6 mm
N° denti: 25
H: 74 mm
90177
mozzo ruota [Assale anteriore] 55 AMG-200-200 CGI-220 CDI-230-240-270 CDI-280-320-320 CDI-350-430-500-C 180-C 200-C 200 CDI-C 200 CGI-C 200 D-C 220-C 220 CDI-C 220 D-C 230-C 240-C 240
oe: 2033570108 -- 2033570008

Ø 147,5 mm
N° denti: 25
H: 74 mm
90180
mozzo ruota [Assale anteriore] CLASSE C,CLK 320 CDI-320-430-C 180-C 200-C 220-C 220 D-C 250 D-C 250 TD-CLK 320-CLK 320 CDI

oe: 2013571708

© INDUSTRIAL METALCAUCHO, S.L.U.

Ø 126 mm

90183 H: 30 mm

mozzo ruota [Assale posteriore] CLASSE C C 180-C 180 CGI-C 200-C 200 CDI-C 200 CGI-C 220 CDI-C 230-C 230 4x4-C 250 CDI-C 280-C 280 4x4-C 300-C 300 4x4-C 320 CDI-C 320 CDI 4x4-C 350-C 350 4x4-

oe: üA2309810127 -- 2309810127

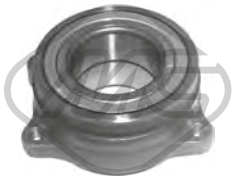

Ø 126 mm

90184 H: 50 mm

mozzo ruota [Assale posteriore] CLASSE C,CLK 63 AMG-C 63 AMG-CLK 63 AMG

oe: A2119810227 -- 2119810227

Ø 150 mm

90185 H: 89.9 mm

mozzo ruota [Assale anteriore] CLASSE C C 200 CGI-C 250 CGI-C 300-C 300 4x4-C 350-C 350 4x4

oe: A2043300625

02100

segnalatore usura freni 55 AMG-63 AMG-200-200 CGI-220 CDI-240-270 CDI-280-320 CDI-320-350-500-C 180-C 180 CDI-C 180 CGI-C 200-C 200 CDI-C 200 CGI-C 220 CDI-C 230-C 230 4x4-C 240-

oe: 2205400617 -- 2205400717

02101 L: 70 mm

segnalatore usura freni [Assale post. bilaterale] CLASSE C C 180-C 200-C 200 CDI-C 200 D-C 220-C 220 CDI-C 220 D-C 230-C 240-C 250 D-C 250 TD-C 280-C 36 AMG-C 43 AMG

oe: A2025400717 -- 2025400717

74028 Ø 84 mm

cuscinetto ruota [Assale anteriore] CLASSE C C 240 4x4-C 280 4x4-C 320 4x4-C 350 4x4

oe: A6389810027 -- A6383340101

74039 Ø 84 mm

cuscinetto ruota [Assale posteriore] 55 AMG-63 AMG-200-200 CGI-220 CDI-230-240-270 CDI-280-320 CDI-320-350-430-500-C 180-C 200-C 200 CDI-C 200 CGI-C 200 D-C 220-C 220 CDI-C 220

oe: A2099800016 -- A2029810227

74115

cuscinetto ruota [Assale anteriore] 55 AMG-63 AMG-200-200 CGI-220 CDI-240-270 CDI-280-320 CDI-320-350-500-C 180-C 180 CDI-C 180 CGI-C 200-C 200 CDI-C 200 CGI-C 220 CDI-C 230-C 240-

oe:

74134

cuscinetto ruota [Assale anteriore] 55 AMG-63 AMG-200 CGI-200-220 CDI-240-270 CDI-280-320 CDI-320-350-500-C 180-C 180 CDI-C 180 CGI-C 200-C 200 CDI-C 200 CGI-C 220 CDI-C 230-C 240-

oe: 2033300051

96540 L: 312 mm

tubo freno [Assale post. bilaterale] CLASSE C,CLK 55 AMG-200-200 CGI-230-240-270 CDI-320-430-500-C 180-C 200-C 200 CDI-C 200 CGI-C 200 D-C 220-C 220 CDI-C 220 D-C 230-C 240-C 240 4x4-C

oe: 2104280035 -- 1714280035

Ø 21 - 57 mm

01066 kit **00078**

kit cuffia trasmissione [Assale post. bilaterale lato ruota] CLASSE C C 180-C 200-C 200 D-C 220-C 220 D-C 250 D

oe: A2013500037 -- A2013570191

Ø 28 - 57 mm

01149 kit **00149**

kit cuffia trasmissione [Assale post. bilaterale lato ruota] CLASSE C C 180-C 200-C 200 CDI-C 200 D-C 220-C 220 CDI-C 220 D-C 230-C 240-C 250 D-C 250 TD-C 280-C 36 AMG-C 43 AMG

oe: A2013570491 -- A2013501037

Ø 30 - 86 mm

01294 kit **00294**

kit cuffia trasmissione [lato ruota] CLASSE C C 230 4x4-C 280 4x4-C 350 CDI 4x4

oe: 1693600668

Ø 30 - 60 mm

01306 kit **00306**

kit cuffia trasmissione [sul lato del cambio Assale post. bilaterale lato ruota] CLASSE C,CLK 320-430-C 200 CDI-C 220-C 220 CDI-C 240-C 250 D-C 270 CDI-C 280-C 36 AMG

oe: A2203500037 -- A2103570191

Ø 22 - 65 mm

01783 kit **00783**

kit cuffia trasmissione [Assale post. bilaterale lato ruota] CLASSE C C 180-C 200-C 200 D-C 220-C 220 D-C 230-C 250 D-C 250 TD

oe: A2013501337 -- A2013570491

Ø 33 - 64 mm

11040 kit **10040**

kit cuffia trasmissione [Assale post. bilaterale lato ruota] 200-230-C 180-C 180 CDI-C 180 CGI-C 200-C 200 CDI-C 200 CGI-C 200 D-C 220 CDI-C 220 CDI 4x4-C 230-C 230 4x4-C 240-C 250 CDI-C 250

oe: A2463570000 -- A0003571100

Ø 30 - 63 mm

11045 kit **10045**

kit cuffia trasmissione [sul lato del cambio Assale post. bilaterale] CLASSE C,CLASSE CLC C 180-C 180 CDI-C 180 CGI-C 200-C 200 CDI-C 200 CGI-C 220 CDI-C 220 CDI 4x4-C 230-C 230 4x4-C 240-C

oe: A0003570191 -- A0003570091

Ø 24 - 60 mm

11055 kit **10055**

kit cuffia trasmissione [sul lato del cambio Assale post. bilaterale] CLASSE C,CLK 200-230-320-C 180-C 200-C 200 CDI-C 200 D-C 220 CDI-C 230-C 240-C 250 TD-C 270 CDI-C 30 CDI AMG-C 32 AMG-C

oe: A2103500637 -- A2103500037

© INDUSTRIAL METALCAUCHO, S.L.U.

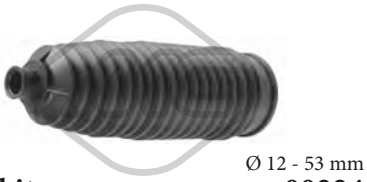

Ø 12 - 53 mm

01224 kit **00224**

kit cuffia cremagliera sterzo CLASSE C

oe: 1684602400

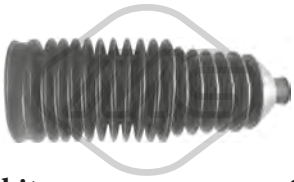

-

01370 kit **00370**

kit cuffia cremagliera sterzo CLASSE C

oe: 2104602300

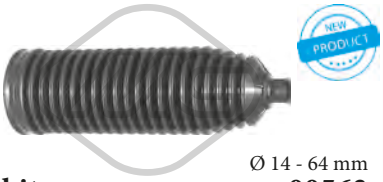

Ø 14 - 64 mm

01563 kit **00563**

kit cuffia cremagliera sterzo [Assale anteriore bilaterale] CLASSE C,CLK 55 AMG-200 CGI-200-220 CDI-240-270 CDI-280-320-320 CDI-350-500-C 180-C 200-C 200 CDI-C 200 CGI-C 220 CDI-C 230-C

oe: A2034602300 -- A2034630296

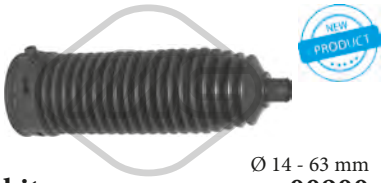

Ø 14 - 63 mm

01900 kit **00900**

kit cuffia cremagliera sterzo [Assale anteriore bilaterale] 55 AMG-63 AMG-200-500-C 180-C 180 CDI-C 180 CGI-C 200-C 200 CDI-C 200 CGI-C 220 CDI-C 230-C 250 CDI-C 250 CGI-C 280-C 300-C 320

oe: A1714630096 -- A2044630296

Ø 13 - 56 mm

11009 kit **10009**

kit cuffia cremagliera sterzo [Assale anteriore bilaterale] CLASSE C C 200 CDI-C 220 CDI 4x4-C 230 4x4-C 250 CDI 4x4-C 280 4x4-C 300 4x4-C 300 CDI 4x4-C 320 CDI 4x4-C 350 4x4-C 350 CDI 4x4

oe: A2044630396

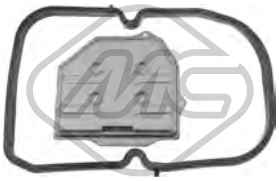

21010

filtro cambio automatico CLASSE C C 36 AMG

oe: 1262770295

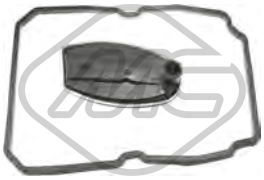

21012

filtro cambio automatico 55 AMG-63 AMG-200-200 CGI-220 CDI-230-240-270 CDI-280-320 CDI-320-350-430-500-C 180-C 180 CDI-C 180 CGI-C 200-C 200 CDI-C 200 CGI-C 200 D-C 220-C 220 CDI-C

oe: A1402770095 -- 1402770095

21015

filtro cambio automatico 55 AMG-63 AMG-280-320 CDI-350-500-C 180-C 180 CDI-C 180 CGI-C 200-C 200 CDI-C 200 CGI-C 220 CDI-C 220 CDI 4x4-C 230-C 230 4x4-C 250 CDI-C 250 CDI 4x4-C 250

oe: 2512710097 -- 2212770200

00906 Ø 132 mm

giunto trasmissione CLASSE C,CLK 55 AMG-200-230-320-430-C 180-C 200-C 200 CDI-C 200 D-C 220-C 220 CDI-C 220 D-C 230-C 240-C 250 D-C 250 TD-C 280-C 36 AMG-C 43 AMG

oe: 1244100515 -- 1244100115

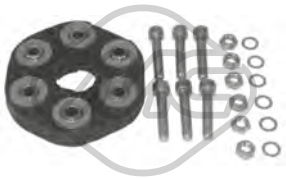

00952 Ø 129 mm

giunto trasmissione CLASSE C,CLK 200-C 180-C 200-C 200 D-C 220-C 220 D-C 230-C 240-C 250 D

oe: 1244110615 -- 2024101315

00953 Ø 127 mm

giunto trasmissione CLASSE C C 200 D-C 220 D

oe: 2014100615 -- 2014102115

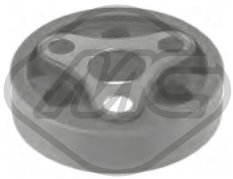

00992 Ø 37 mm Ø 134 mm

giunto trasmissione CLASSE C,CLK 55 AMG-200-230-320-430-C 180-C 200-C 200 CDI-C 200 D-C 220-C 220 CDI-C 220 D-C 230-C 240-C 250 D-C 250 TD-C 280-C 36 AMG-C 43 AMG

oe: 2014112347

01045 Ø 37 mm Ø 134 mm

giunto trasmissione CLASSE C C 180-C 200 D-C 220 D

oe: 2024111447 -- 2014112147

04933 Ø 42 mm Ø 147 mm

giunto trasmissione CLASSE C,CLK 200-230-C 200-C 230-C 250 TD

oe: 1244110315 -- A2104101115

05032 Ø 30 mm

supporto albero trasmissione CLASSE C,CLK 55 AMG-200-230-320-430-C 200-C 200 CDI-C 220 CDI-C 230-C 240-C 250 TD-C 280-C 36 AMG

oe: 2024100481

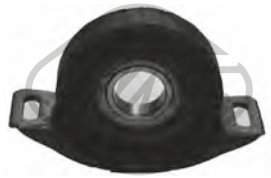

05036 Ø 25 mm

supporto albero trasmissione CLASSE C,CLK 200-C 180-C 200-C 200 D-C 220-C 220 D-C 230-C 250 D

oe: 2024100581 -- 2024100381

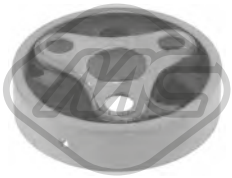

05056 Ø 37 mm Ø 129 mm

antivibrante albero trasmissione CLASSE C C 180-C 200 D-C 220 D

oe: 2014110947 -- 2024111347

05253 Ø 51 mm Ø 133 mm

giunto trasmissione [anteriore] CLASSE C C 200-C 240-C 240 4x4

oe: 2034100315

© INDUSTRIAL METALCAUCHO, S.L.U.

05890
giunto trasmissione [anteriore] 200 CGI-200-230-240-280-320-C 180-C 180 CGI-C 200-C 200 CDI-C 200 CGI-C 220 CDI-C 220 CDI 4x4-C 230-C 230 4x4-C 240-C 240 4x4-C 250 CDI 4x4-C 250 CGI-C
oe: 2024101815 -- 2104101215

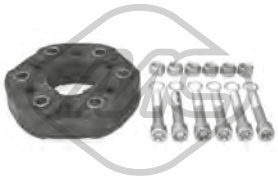

05898
giunto trasmissione CLASSE C,CLK 220 CDI-270 CDI-320 CDI-350-500-C 220 CDI-C 270 CDI-C 32 AMG-C 320 CDI-C 350-CLK 320 CDI-CLK 350-CLK 500
oe: 2034100215 -- 2034100215

05951
giunto trasmissione [anteriore] CLASSE C,CLK 55 AMG-200-230-320-430-C 180-C 200-C 200 CDI-C 200 D-C 220-C 220 CDI-C 220 D-C 230-C 240-C 250 D-C 250 TD-C 280-C 36 AMG-C 43 AMG
oe: 2104101315 -- 2104100915

05962
giunto trasmissione [anteriore] CLASSE C,CLK 200-C 180-C 200-C 220

oe: 2024101115

06089 Ø 37 mm Ø 143 mm
antivibrante albero trasmissione CLASSE C,CLK 200-C 180-C 200-C 200 D-C 220 D

oe: 2024110347

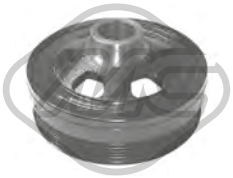

04924 Ø 151 mm - 6 N° alette
puleggia smorzatore senza antivibrante CLASSE C,-CLK 240-320-430-500-C 240-C 240 4x4-C 280-C 32 AMG-C 320-C 320 4x4-C 43 AMG-CLK 240-CLK 320-CLK 500
oe: 1120351300 -- 1120351400

06220 Ø 169 mm - 7 N° alette
puleggia smorzatore con antivibrante 200-200 CGI-C 180-C 200-C 200 CGI-C 230-CLC 160-CLC 180-CLC 200-CLK 200-CLK 200 CGI

oe: A2710300003 -- 2710300003

06221 Ø 145 mm - 6 N° alette
puleggia smorzatore con antivibrante CLASSE C C 200 CDI-C 220 CDI

oe: A6460300903 -- A6110300203

04768 Ø 8 mm Ø 78 mm
cuscinetto tendicinghia CLASSE C

oe: 028145278A -- 028145278E

04926 Ø 8 mm Ø 80 mm
cuscinetto tendicinghia CLASSE C C 200 D-C 220 D-C 250 D-C 250 TD

oe: 6012000970

05004 Ø 17 mm Ø 55.9 mm - 6 N° alette
puleggia alternatore CLASSE C C 250 TD

oe: 6041500060 -- 6041500360

05005 Ø 17 mm Ø 49.7 mm - 6 N° alette
puleggia alternatore CLASSE C C 200 CDI-C 220 CDI-C 30 CDI AMG

oe: 6111500215 -- 6111500160

05006 Ø 17 mm Ø 56 mm - 6 N° alette
puleggia alternatore CLASSE C C 200 CDI-C 200 D-C 220 CDI-C 220 D-C 250 CDI

oe: 6041500560 -- 6041500160

05046 Ø 64 mm
cuscinetto tendicinghia 55 AMG-220 CDI-240-270 CDI-280-320-350-430-500-C 200 CDI-C 220 CDI-C 230-C 230 4x4-C 240-C 240 4x4-C 270 CDI-C 280-C 280 4x4-C 30 CDI AMG-C 300-C 300 4x4-C
oe: A0002020019 -- 0002020019

05047 Ø 80 mm
cuscinetto tendicinghia CLASSE C,CLK 200-230-C 200-C 230-C 280-C 36 AMG-C 43 AMG

oe: 1042001070

05048 Ø 8 mm Ø 75 mm
cuscinetto tendicinghia CLASSE C C 200 D-C 250 D

oe: 6012000770

05049 Ø 70 mm
cuscinetto tendicinghia 220 CDI-270 CDI-C 200 CDI-C 220 CDI-C 270 CDI-C 30 CDI AMG-C 320 CDI-CLC 200 CDI-CLC 220 CDI

oe: A6112020019 -- 6112020019

06315
cuscinetto tendicinghia CLASSE C C 200 D-C 220 D-C 250 D-C 250 TD

oe: 6062000173 -- A6062000173

© INDUSTRIAL METALCAUCHO, S.L.U.

06169
kit catena distribuzione CLASSE C C 200 CDI-C 220 CDI-C 270 CDI-C 30 CDI AMG

oe: A6110520516 -- A6110520116

06171
kit catena distribuzione CLASSE C C 180 CDI-C 200 CDI-C 220 CDI-C 250 CDI-C 250 CDI 4x4

oe: A0009934676 -- A6510520200

05037
kit riparazione rinvio sterza CLASSE C,CLK 55 AMG-200-230-320-430-C 180-C 200-C 200 CDI-C 200 D-C 220-C 220 CDI-C 220 D-C 230-C 240-C 250 D-C 250 TD-C 280-C 36 AMG-C 43 AMG
oe: 2024600319

05886 Ø 12,2 mm
silentblock supporto scatola guida [Assale anteriore bilaterale] CLASSE C,CLK 55 AMG-63 AMG-200 CGI-200-220 CDI-240-270 CDI-280-320 CDI-320-350-500-C 180-C 200-C 200 CDI-C 200 CGI-C 220
oe: 2033330514

53139 L: 245 mm
tirante assiale [Assale anteriore bilaterale] CLASSE C,CLK 55 AMG-63 AMG-200 CGI-200-220 CDI-240-270 CDI-280-320 CDI-320-350-500-C 180-C 200-C 200 CDI-C 200 CGI-C 220 CDI-C 230-C 240-
oe: 2303380015 -- 2203380715

05034
supporto cambio [posteriore] CLASSE C,CLK 200-320-430-C 180-C 180 CDI-C 180 CGI-C 200-C 200 CDI-C 220-C 220 CDI-C 230-C 240-C 250 CDI-C 250 D-C 280
oe: A2202400718 -- 2202400718

06090
supporto cambio [posteriore] CLASSE C,CLK 200-C 180-C 200-C 200 CDI-C 200 D-C 220-C 220 CDI-C 220 D-C 230-C 240-C 250 D-C 250 TD-C 280-C 36 AMG
oe: 2022400518 -- 2102400518

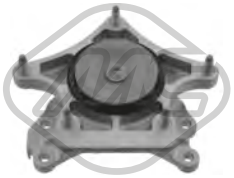

57639 L: 180 mm
supporto motore [posteriore] CLASSE C C 220 CDI 4x4-C 230 4x4-C 250 CDI 4x4-C 280 4x4-C 300 4x4-C 300 CDI 4x4-C 320 CDI 4x4-C 350 4x4-C 350 CDI 4x4
oe: 2212400518 -- 2042400618

02422
supporto marmitta [Sx] CLASSE C,CLK 200-230-320-430-C 180-C 200-C 200 CDI-C 200 D-C 220-C 220 CDI-C 220 D-C 230-C 240-C 250 D-C 250 TD-C 280-C 36 AMG-C 43 AMG
oe: 2024920644 -- 2024920344

02641
supporto marmitta CLASSE C C 180-C 200-C 200 CDI-C 200 CGI-C 220 CDI-C 230-C 240-C 240 4x4-C 270 CDI-C 280-C 280 4x4-C 30 CDI AMG-C 32 AMG-C 320-C 320 4x4-C 320 CDI-C 350-C 350 4x4-
oe: A2114920044 -- 2114920044

05882
supporto marmitta CLASSE C,CLK

oe:

02059
pompa tergicristalli CLASSE C

oe: A2048660221 -- 2048660221

50163 L: 470 mm
sensore velocità ruota - ABS Sensore passivo [Assale posteriore] CLASSE C C 180-C 200-C 200 D-C 220-C 220 D-C 230-C 250 TD-C 280

oe: 2025402617

50164 L: 1102 mm
sensore velocità ruota - ABS Sensore attivo [Assale posteriore Sx] 55 AMG-63 AMG-200-200 CGI-220 CDI-240-270 CDI-280-320 CDI-320-350-500-C 180-C 200-C 200 CDI-C 200 CGI-C 220 CDI-C 230-C
oe: A2035401317 -- 2035401317

50165 L: 948 mm
sensore velocità ruota - ABS Sensore attivo [Assale posteriore Dx] 55 AMG-63 AMG-200-200 CGI-220 CDI-240-270 CDI-280-320 CDI-320-350-500-C 180-C 200-C 200 CDI-C 200 CGI-C 220 CDI-C 230-C
oe: A2035401417 -- 2035401417

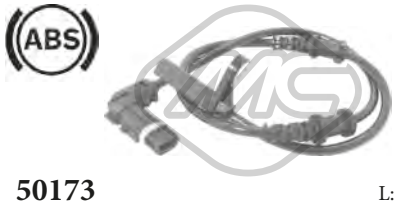

50173 L: 565 mm
sensore velocità ruota - ABS Sensore passivo [Assale anteriore bilaterale] 55 AMG-63 AMG-200 CGI-200-220 CDI-240-270 CDI-280-320-320 CDI-350-500-C 180-C 200-C 200 CDI-C 200 CGI-C 220 CDI-C
oe: A2035400417 -- 2035400417

50202 L: 580 mm
sensore velocità ruota - ABS Sensore attivo [Assale anteriore Dx] CLASSE C,CLK 230-C 230-C 280

oe: A1705400917 -- 1705400917

© INDUSTRIAL METALCAUCHO, S.L.U.

50203 L: 506 mm
sensore velocità ruota - ABS Sensore attivo [Assale anteriore Sx] CLASSE C,CLK 230-C 230-C 280

oe: A1705400817 -- 1705400817

03268
cappuccio cavo candela CLASSE C,CLK 200-230-C 180-C 200-C 230-C 280-C 36 AMG

oe: 1593542 -- 1593642

84152 L: 1152/745 mm
cavo freno [centro] CLASSE C,CLASSE CLC C 180-C 180 CDI-C 180 CGI-C 200-C 200 CDI-C 200 CGI-C 220 CDI-C 220 CDI 4x4-C 230-C 230 4x4-C 250 CDI-C 250 CDI 4x4-C 250 CGI-C 280-C 280 4x4-C
oe: 2044201085 -- A2044201085

84153 L: 1637/1479 mm
cavo freno [anteriore] CLASSE C,CLASSE CLC C 180-C 180 CGI-C 200-C 200 CDI-C 200 CGI-C 220 CDI-C 220 CDI 4x4-C 230-C 230 4x4-C 250 CDI-C 250 CGI-C 280-C 280 4x4-C 300-C 300 4x4-C 320
oe: 2044201385 -- A2044201385

© INDUSTRIAL METALCAUCHO, S.L.U.

03244 Pressione [bar]: 1.4
tappo vaschetta acqua E 200-E 200 CDI-E 200 D-E 220 CDI-E 220 D-E 230-E 240-E 250 D-E 280-E 280 4x4-E 290 TD-E 320-E 320 4x4

oe: 1245000406 -- 1245000106

03660 Pressione [bar]: 1,4
tappo vaschetta acqua E 200-E 200 CDI-E 200 D-E 200 NGT-E 220 CDI-E 220 D-E 230-E 240-E 240 4x4-E 250 D-E 250 TD-E 270 CDI-E 280-E 280 4x4-E 280 CDI-E 280 CDI 4x4-E 290 TD-E 300 BTEC-E 300
oe: A0005018215 -- 0005018215

03975
vaschetta espansione E 200-E 200 CDI-E 200 NGT-E 220 CDI-E 230-E 240-E 240 4x4-E 270 CDI-E 280-E 280 CDI-E 280 CDI 4x4-E 300 BTEC-E 320-E 320 4x4-E 320 CDI-E 350-E 350 4x4-E 350 CGI-E 400
oe: 2115000049

03977 L: 123 mm
vaschetta espansione E 200-E 200 CDI-E 200 D-E 220 CDI-E 220 D-E 230-E 240-E 250 D-E 250 TD-E 270 CDI-E 280-E 280 4x4-E 290 TD-E 300 D-E 300 TD-E 320-E 320 4x4-E 320 CDI-E 420-E 430-E 430
oe: 2105000549

03981
vaschetta espansione E 400 CDI

oe: 1265000349 -- 1265001549

30208
termostato raffreddamento 85 °C E 200 D-E 220 D-E 250 D-E 290 TD-E 300 D

oe: 32039975

30209
termostato raffreddamento 80 °C E 250 TD-E 300 TD

oe: A6022000015 -- A6012000115

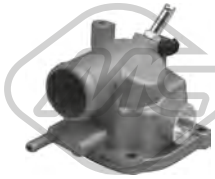

30213
scatola termostato 92 °C E 200 CDI-E 220 CDI

oe: 6112000415

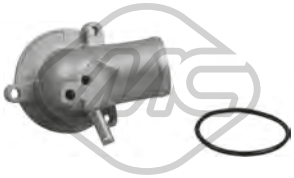

30221
flangia termostato 87 °C E 200-E 230

oe: 1112000415

30225
scatola termostato 87 °C E 200 CDI

oe: 6112000015

30279
flangia termostato 92 °C E 200 CDI-E 220 CDI-E 270 CDI

oe: 6112000315

30298
termostato raffreddamento 87 °C E 280-E 280 4x4-E 320-E 320 4x4

oe: A1102000315 -- A1022001415

35703
termostato E 230-E 280-E 280 4x4-E 350-E 350 4x4-E 350 CGI

oe: 2722000415 -- 2722000115

35721
termostato raffreddamento 100 °C E 230-E 280-E 280 4x4-E 350-E 350 4x4-E 350 CGI

oe: 2722000015 -- A2722000115

97794 L: 550 mm
manicotto radiatore E 230-E 240-E 280-E 350-E 350 4x4-E 350 CGI

oe: 2115010625 -- 2115010625

97800 Ø 4,18 mm Ø 8,06 mm L: 410 mm
manicotto radiatore E 240 4x4-E 320 4x4-E 500-E 500 4x4

oe: 2115010125 -- 2115010125

97802
manicotto radiatore [inferiore] E 270 CDI

oe: 2115011082

97803
manicotto radiatore [Superiore] E 200 CDI-E 220 CDI

oe: 2115010782

© INDUSTRIAL METALCAUCHO, S.L.U.

97804 Ø 41,0 mm Ø 39,0 mm
manicotto radiatore [inferiore] E 240-E 240 4x4-E 320-E 320 4x4

oe: 2115010482 -- 2115010482

05113 Filetto esterno [mm]: M38 x 1,5
tappo coppa olio E 200-E 200 CDI-E 200 NGT-E 220 CDI-E 220 D-E 230-E 240-E 240 4x4-E 250 D-E 250 TD-E 270 CDI-E 280-E 280 4x4-E 280 CDI-E 290 TD-E 300 D-E 300 TD-E 320-E 320 4x4-E 320 CDI-E
oe: 1179970230

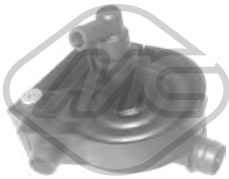

35064
separatore olio motore E 200

oe: 1110180135 -- 1110180335

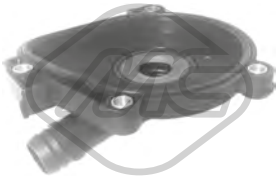

35065
separatore olio motore E 230-E 280-E 280 4x4-E 350-E 350 4x4-E 500-E 500 4x4

oe: 2720100231 -- 2720100431

35066
separatore olio motore E 230-E 280-E 350-E 350 4x4-E 350 CGI

oe: 2720160134

35067
separatore olio motore E 200 CDI-E 220 CDI

oe: A6110160134 -- 6110160134

35069
separatore olio motore E 270 CDI-E 320 CDI

oe: A6110160334 -- 6110160334

35071
separatore olio motore E 200 CDI-E 220 CDI-E 280 CDI-E 320 CDI

oe: 6460101462

03734
tappo olio motore E 200-E 200 CDI-E 200 D-E 200 NGT-E 220 CDI-E 220 D-E 230-E 240-E 240 4x4-E 250 D-E 250 TD-E 270 CDI-E 280-E 280 4x4-E 280 CDI-E 290 TD-E 300 D-E 300 TD-E 320-E 320 4x4-
oe: 1110180302

00678 Dimensioni filettatura: 12x150
tappo coppa olio

oe: 11137535106 -- 11131273093

00857 Dimensioni filettatura: 14x150
tappo coppa olio E 200-E 200 CDI-E 200 D-E 220 CDI-E 220 D-E 230-E 240-E 240 4x4-E 250 D-E 250 TD-E 270 CDI-E 280-E 280 4x4-E 280 CDI-E 280 CDI 4x4-E 290 TD-E 300 D-E 300 TD-E 320-E 320
oe: 1119970330

04179 Dimensioni filettatura: M12 x 1,5
tappo coppa olio E 200 CDI-E 220 CDI-E 280 CDI-E 300 BTEC-E 320 CDI-E 320 CDI 4x4-E 420-E 50 AMG-E 63 AMG

oe: A1239970430 -- A1239970130

04888 Dimensioni filettatura: M26 x 1,5
tappo coppa olio E 200 CDI-E 200 D-E 220 CDI-E 220 D-E 240-E 250 D-E 250 TD-E 280-E 280 4x4-E 290 TD-E 300 D-E 300 TD-E 320-E 320 4x4-E 420-E 430-E 50 AMG-E 55 AMG
oe: 1309970032

05054 L: 13 mm
tappo cambio E 200 CDI-E 200 D-E 220 CDI-E 220 D-E 240-E 250 D-E 250 TD-E 280-E 280 4x4-E 290 TD-E 300 D-E 300 TD-E 320-E 320 4x4-E 420-E 430-E 50 AMG-E 55 AMG
oe: 2109970132 -- 1159970032

06350 L: 142 mm
scambiatore di calore E 200 CDI-E 220 CDI-E 270 CDI

oe: A6461880301 -- A6121880101

06351 L: 142 mm
scambiatore di calore E 240-E 280-E 280 4x4-E 320-E 320 4x4-E 430 4x4-E 55 AMG

oe: A1121880301 -- A1121880401

39010
scambiatore di calore E 230-E 280-E 280 4x4-E 350-E 350 4x4-E 350 CGI-E 500-E 500 4x4

oe: A2721880001 -- A5989070190

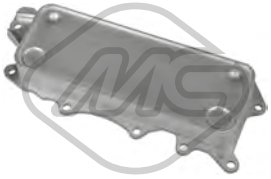

39011
scambiatore di calore E 280 CDI-E 280 CDI 4x4-E 300 BTEC-E 320 CDI

oe: A6421800165 -- 6421880001

39012 L: 110 mm
scambiatore di calore E 200-E 200 NGT

oe: A2711880401 -- 2711880401

39015
scambiatore di calore E 200 CDI-E 220 CDI-E 270 CDI

oe: 6111880501 -- A6111880501

39016
scambiatore di calore E 200 CDI-E 220 CDI-E 270 CDI

oe: A6121880301 -- A6111880501

39058 Ø 22,0 mm Ø 24,0 mm
scambiatore di calore E 200 D-E 220 D-E 250 D-E 300 D

oe: 6061800365 -- A6061800365

03024 L: 181 mm
tubo carburante E 200-E 200 NGT

oe: A2712001352 -- 2712001352

33001
tubo flessibile carburante E 270 CDI

oe: 6120703932 -- 6120703832

33002
tubo flessibile carburante E 280 CDI-E 280 CDI 4x4-E 300 BTEC-E 320 CDI-E 320 CDI 4x4

oe: 6420705532 -- 6420703032

33003
tubo flessibile carburante E 280 CDI-E 280 CDI 4x4-E 300 BTEC-E 320 CDI-E 320 CDI 4x4

oe: 6420705532 -- 6420703032

33006
tubo flessibile carburante E 200 CDI-E 220 CDI

oe: 6460701132 -- 6110708432

92098
tubo ritorno iniettore E 250 D-E 250 TD-E 300 D-E 300 TD

oe: A6050701532

92099
tubo ritorno iniettore E 300 D-E 300 TD

oe: A6050700432

92100
tubo ritorno iniettore E 250 D-E 250 TD-E 300 D-E 300 TD

oe: A6050700832

92101
tubo ritorno iniettore E 250 D-E 300 D-E 300 TD

oe: A6050700732

92102
tubo ritorno iniettore E 250 D-E 300 D-E 300 TD

oe: A6050701432

92104
tubo ritorno iniettore E 200 CDI-E 220 CDI-E 270 CDI-E 320 CDI

oe: A6110703432

92106
tubo ritorno iniettore E 200-E 200 CDI-E 200 D-E 220 CDI-E 220 D-E 230-E 240-E 250 D-E 250 TD-E 270 CDI-E 280-E 280 4x4-E 290 TD-E 300 D-E 300 TD-E 320-E 320 4x4-E 320 CDI-E 420-E 430-E 430

oe: A6110703232

09658
manicotto turbo E 270 CDI

oe: 2105284982 -- 2105283682

92162
tubo lubrificazione turbo E 200 CDI-E 270 CDI

oe: A6111800120

© INDUSTRIAL METALCAUCHO, S.L.U.

SOSPENSIONE ANTERIORE e SUPPORTI MOTORE

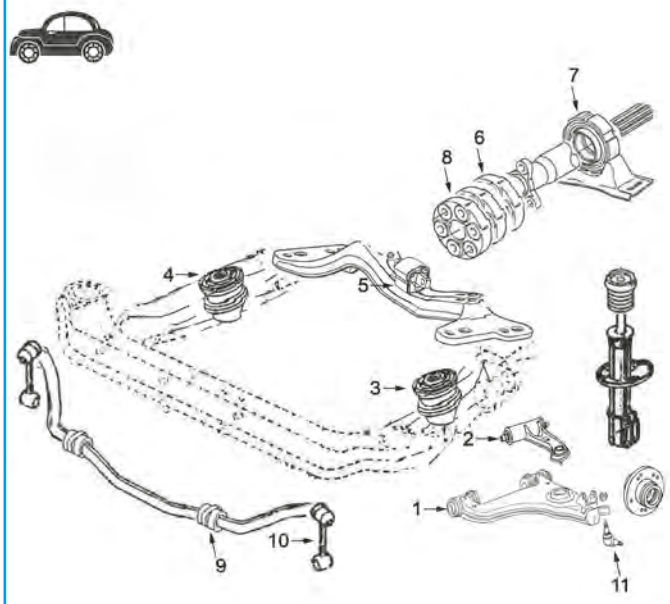

Classe E 1995-2002 W210:

1	05024	kit riparazione braccio sospensione inferiore anteriore
	06075	silentblock braccio superiore anteriore
2	04846	silentblock braccio sospensione superiore anteriore
	06076	silentblock interno braccio anteriore
3	04245	supporto motore sinistro 200-230-280 benzina
	05985	supporto motore sinistro 200D-220D-250D
	06022	supporto motore sinistro 290D
	06077	silentblock interno braccio posteriore anteriore
4	04245	supporto motore destro 200-230-280 benzina
	05985	supporto motore destro 200D-220D-250D
	06022	supporto motore destro 290D
	06078	silentblock centrale braccio superiore
5	04245	supporto motore sinistro 200-240-320 benzina
	05034	supporto cambio (corpo liscio)
	05985	supporto motore sinistro 200CDi-220CDi-230CDi
	06022	supporto motore sinistro 270CDi-300CDi
	06090	supporto cambio (corpo filettato)
6	02480	antivibrante albero di trasmissione Ø ext 149 mm (Ø circonferenza fori 80 mm)
	02481	antivibrante albero di trasmissione Ø ext 132 mm (Ø circonferenza fori 80 mm)
	04245	supporto motore destro 200-240-320 benzina
	05985	supporto motore destro 200CDi-220CDi-230CDi
	06022	supporto motore destro 270CDi-300CDi
	06089	antivibrante albero di trasmissione Ø ext 143 mm (Ø circonferenza fori 90 mm)
7	05033	supporto trasmissione completo di cuscinetto
	05034	supporto cambio
8	00952	giunto trasmissione Ø ext 127 mm, Ø circonferenza fori 80 mm
	04933	giunto trasmissione Ø circonferenza fori 100 mm
	05890	giunto trasmissione Ø circonferenza fori 100 mm
	05898	giunto trasmissione Ø circonferenza fori 110 mm
	05951	giunto trasmissione Ø circonferenza fori 90 mm
	05962	giunto trasmissione Ø circonferenza fori 90 mm
9	02480	antivibrante albero di trasmissione Ø ext 141 mm (Ø circonferenza fori 80 mm)
	02481	antivibrante albero di trasmissione Ø ext 132 mm (Ø circonferenza fori 80 mm)
	05035	gommino barra stabilizzatrice Ø 26mm
	06089	antivibrante albero di trasmissione Ø ext 143 mm (Ø circonferenza fori 90 mm)
10	05026	bielletta destra barra stabilizzatrice
	05027	bielletta sinistra barra stabilizzatrice
11	06079	kit bielletta destra + sinistra barra stabilizzatrice
	53050	testina braccio sospensione anteriore ambo i lati
12	05990	supporto ammortizzatore anteriore
15	52056	braccio sospensione posteriore destro
	52057	braccio sospensione posteriore sinistro
16	53139	tirante assiale ambo i lati

C74M1314M4874SOPDP1 MERCEDES-BENZ CLASSE E (W210) 06/1995 - 08/2003 - (W211) 03/2002 - 03/2009

SOSPENSIONE POSTERIORE

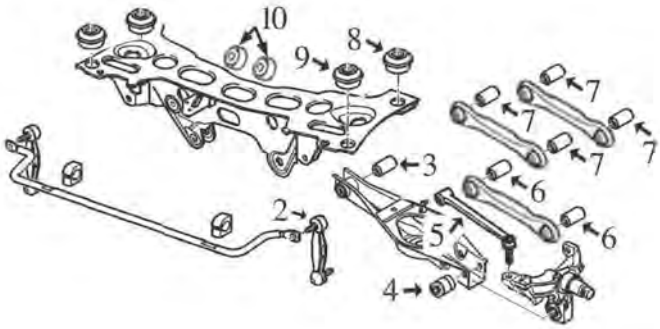

Classe E 1995-2002 W210:

2	05025	bielletta barra stabilizzatrice posteriore
3	05017	silentblock interno braccio sospensione posteriore
4	02471	silentblock esterno braccio sospensione posteriore
5	05018	bielletta stabilizzatrice montante sospensione posteriore
6	05016	kit silentblock per tirante trasversale inferiore
7	04858	kit silentblock per tiranti trasversali superiore
8	06081	silentblock posteriore sub-chasis posteriore
9	06080	silentblock anteriore sub-chasis posteriore
10	06066	silentblock supporto differenziale

C74M1314M4874SOPTP1 MERCEDES-BENZ CLASSE E (W210) 06/1995 - 08/2003 - (W211) 03/2002 - 03/2009

SOSPENSIONE POSTERIORE

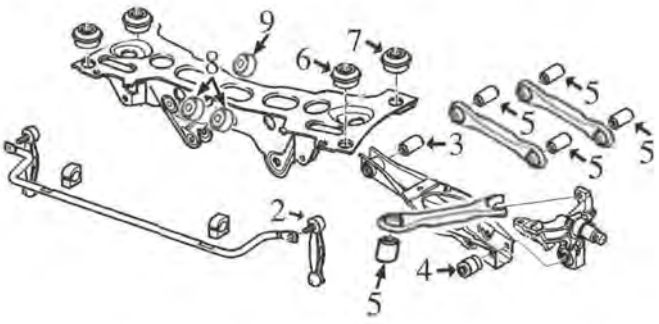

Classe E 2002-2009 W211:

2	06085	bielletta barra stabilizzatrice posteriore
3	06084	silentblock interno braccio sospensione posteriore
4	02471	silentblock esterno braccio sospensione posteriore
5	06086	silentblock braccio superiore tirante longitudinale
6	06082	silentblock anteriore sub-chasis posteriore
7	06083	silentblock posteriore sub-chasis posteriore
8	06088	silentblock anteriore supporto differenziale
9	06087	silentblock posteriore supporto differenziale

C74M1314M4874SOPTP2 MERCEDES-BENZ CLASSE E (W210) 06/1995 - 08/2003 - (W211) 03/2002 - 03/2009

01020
supporto motore [anteriore Dx] E 200 CDI-E 220 CDI-E 270 CDI-E 500

oe: A2112400517 -- 2032401417

01021
supporto motore [anteriore] E 200-E 200 D-E 220 D-E 230

oe: 2022401917 -- 2032402017

04245
supporto motore [bilaterale] E 240-E 250 TD-E 280-E 300 D-E 300 TD-E 320-E 430-E 55 AMG

oe: 2022402817 -- 2022401617

© INDUSTRIAL METALCAUCHO, S.L.U.

05985
supporto motore [bilaterale] E 200-E 200 NGT-E 240-E 320

oe: 2302400117

06022
supporto motore [bilaterale] E 200 CDI-E 220 CDI-E 270 CDI-E 280 CDI-E 300 BTEC-E 320 CDI-E 500

oe: 2112403017

07185
supporto motore [anteriore Sx] E 280 CDI

oe: A2112401617

57417
supporto motore [anteriore Dx] E 240-E 250 TD-E 280-E 300 D-E 300 TD-E 320-E 430-E 55 AMG

oe: 2032400617 -- 2022404417

57421
supporto motore [anteriore] E 280-E 420-E 50 AMG

oe: 2102402017 -- 2102400417

57439
supporto motore [anteriore] E 63 AMG

oe: 2212401317 -- 2112403117

57483
supporto motore [anteriore Sx] E 350-E 350 CGI

oe: 2112402617 -- A2112402617

02169 L: 67 mm
bullone fissaggio braccio oscillante [Assale post. bilaterale] E 200-E 200 D-E 220 D-E 230-E 240-E 250 D-E 250 TD-E 280-E 280 4x4-E 290 TD-E 300 D-E 300 TD-E 320-E 320 4x4-E 420-E 430-E 50 AMG-E
oe: A2013501070 -- 1403501070

02171 L: 138 mm
bullone fissaggio braccio oscillante [Assale anteriore bilaterale] E 200-E 200 CDI-E 200 D-E 220 CDI-E 220 D-E 230-E 240-E 250 D-E 250 TD-E 270 CDI-E 280-E 280 4x4-E 290 TD-E 300 D-E 300 TD-E 320-
oe: A2103300018 -- 2103300018

02471 Ø 14,2 mm Ø 40 mm
silentblock braccio sospensione [Assale posteriore] E 200-E 200 CDI-E 200 D-E 220 CDI-E 220 D-E 230-E 240-E 250 D-E 250 TD-E 270 CDI-E 280-E 280 4x4-E 290 TD-E 300 D-E 300 TD-E 320-E 320 4x4-E 320
oe: 2043520027 -- 2203520227

04846 Ø 10,7 mm Ø 48,5 mm
silentblock braccio sospensione [Assale anteriore superiore] E 200-E 200 CDI-E 200 D-E 220 CDI-E 220 D-E 230-E 240-E 250 D-E 250 TD-E 270 CDI-E 280-E 290 TD-E 300 D-E 300 TD-E 320-E 320 CDI-E 420-
oe: A2103308807 -- A2103308707

04858 Ø 10| 12 mm Ø 36 mm L: 30| 38 mm
kit silentblock tirante braccio posteriore [interno] E 200-E 200 D-E 220 D-E 230-E 240-E 250 D-E 250 TD-E 280-E 280 4x4-E 290 TD-E 300 D-E 300 TD-E 320-E 320 4x4-E 420-E 430-E 50 AMG-E 55 AMG
oe: 1243523465 -- +1243523565

05016 Ø 11|12 mm Ø 24|36 mm
kit silentblock tirante braccio posteriore [Assale posteriore] E 200-E 200 CDI-E 200 D-E 220 CDI-E 220 D-E 230-E 240-E 250 D-E 250 TD-E 270 CDI-E 280-E 280 4x4-E 290 TD-E 300 D-E 300 TD-E 320-E 320
oe: 1243523465 -- 1243528665

05017 Ø 12 mm Ø 33.4 mm
silentblock braccio sospensione [interno] E 200-E 200 CDI-E 200 D-E 220 CDI-E 220 D-E 230-E 240-E 250 D-E 250 TD-E 270 CDI-E 280-E 280 4x4-E 290 TD-E 300 D-E 300 TD-E 320-E 320 4x4-E 320 CDI-E
oe: 2023520165 -- 1243528465

05018 L: 280 mm
bielletta stabilizzatrice [Assale posteriore] E 200-E 200 CDI-E 200 D-E 220 CDI-E 220 D-E 230-E 240-E 250 D-E 250 TD-E 270 CDI-E 280-E 280 4x4-E 290 TD-E 300 D-E 300 TD-E 320-E 320 4x4-E 320 CDI-E
oe: A2103502153 -- 2103502153

05024
kit riparazione braccio sospensione [Assale anteriore] E 200-E 200 CDI-E 200 D-E 220 CDI-E 220 D-E 230-E 240-E 250 D-E 250 TD-E 270 CDI-E 280-E 280 4x4-E 290 TD-E 300 D-E 300 TD-E 320-E 320 4x4-
oe: 2103300175 -- 2103300475

05025 Ø 8 mm L: 229 mm
bielletta barra stabilizzatrice [Assale posteriore] E 200-E 200 CDI-E 200 D-E 220 CDI-E 220 D-E 230-E 240-E 250 D-E 250 TD-E 280-E 280 4x4-E 290 TD-E 300 D-E 300 TD-E 320-E 320 4x4-E 420-E 430-E 50
oe: 1243200289

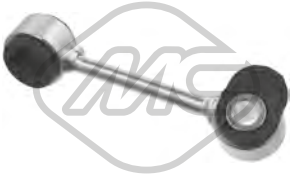

05026 Ø 12,7 mm L: 110 mm
bielletta barra stabilizzatrice [Assale anteriore Dx] E 200-E 200 CDI-E 200 D-E 220 CDI-E 220 D-E 230-E 250 D-E 250 TD-E 280-E 290 TD-E 300 D-E 300 TD-E 320-E 420-E 430-E 50 AMG-E 55 AMG
oe: 2103203789 -- 2103202289

© INDUSTRIAL METALCAUCHO, S.L.U.

05027 Ø 12,7 mm L: 110 mm
bielletta barra stabilizzatrice [Assale anteriore Sx] E 200-E 200 CDI-E 200 D-E 220 CDI-E 220 D-E 230-E 250 D-E 250 TD-E 280-E 290 TD-E 300 D-E 300 TD-E 320-E 420-E 430-E 50 AMG-E 55 AMG
oe: 2103203689

05035 Ø 26 mm
boccola barra stabilizzatrice [Assale anteriore] E 200-E 200 CDI-E 200 D-E 220 CDI-E 220 D-E 230-E 240-E 250 D-E 250 TD-E 270 CDI-E 280-E 280 4x4-E 290 TD-E 300 D-E 300 TD-E 320-E 320 4x4-E 320
oe: 2103231485 -- 1403230985

06066 Ø 15 mm Ø 66 mm L: 29 mm
silentblock [Assale posteriore] E 200-E 200 CDI-E 200 D-E 220 CDI-E 220 D-E 230-E 240-E 250 D-E 250 TD-E 270 CDI-E 280-E 280 4x4-E 290 TD-E 300 D-E 300 TD-E 320-E 320 4x4-E 320 CDI-E 420-E
oe: 1293511842 -- 1293510742

06075 Ø 10 mm Ø 52|60 mm
silentblock braccio sospensione [Assale anteriore superiore] E 200-E 200 CDI-E 200 NGT-E 220 CDI-E 230-E 240-E 270 CDI-E 280-E 280 CDI-E 300 BTEC-E 320-E 320 CDI-E 350-E 350 CGI-E 400
oe: 2113332214

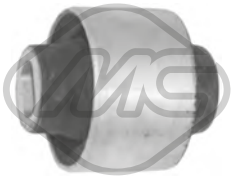

06076 Ø 24 mm Ø 37|70 mm
silentblock braccio sospensione [Assale anteriore inferiore] E 200-E 200 CDI-E 200 NGT-E 220 CDI-E 230-E 240-E 270 CDI-E 280-E 280 CDI-E 300 BTEC-E 320-E 320 CDI-E 350-E 350 CGI-E 400
oe: 2113331014

06077 Ø 14 mm Ø 70 mm
silentblock braccio sospensione [Assale anteriore] E 200-E 200 CDI-E 200 NGT-E 220 CDI-E 230-E 240-E 270 CDI-E 280-E 280 CDI-E 300 BTEC-E 320-E 320 CDI-E 350-E 350 CGI-E 400 CDI-E 420 CDI-E 500-E
oe: 2113331114

06078 Ø 14 mm Ø 29|52 mm
silentblock braccio sospensione [interno Assale anteriore] E 200-E 200 CDI-E 200 NGT-E 220 CDI-E 230-E 240-E 240 4x4-E 270 CDI-E 280-E 280 4x4-E 280 CDI-E 280 CDI 4x4-E 300 BTEC-E 320-E 320
oe: 2113331914

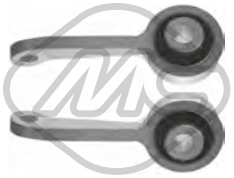

06079 L: 130 mm
kit bielletta barra stabilizzatrice [Assale anteriore bilaterale] E 200-E 200 CDI-E 200 NGT-E 220 CDI-E 230-E 240-E 270 CDI-E 280-E 280 CDI-E 300 BTEC-E 320-E 320 CDI-E 350-E 350 CGI-E 400
oe: 2113203889 -- 2113201089

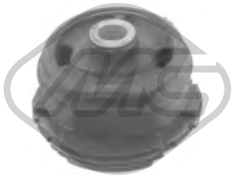

06080
silentblock sub-chassis [anteriore] E 200 D-E 220 D-E 240-E 250 D-E 250 TD-E 280-E 280 4x4-E 290 TD-E 300 D-E 300 TD-E 320-E 320 4x4-E 420-E 430-E 50 AMG-E 55 AMG
oe: 2103510842

06081
silentblock sub-chassis [Assale posteriore] E 200-E 200 CDI-E 200 D-E 220 CDI-E 220 D-E 230-E 240-E 250 D-E 250 TD-E 270 CDI-E 280-E 280 4x4-E 290 TD-E 300 D-E 300 TD-E 320-E 320 4x4-E 320 CDI-E
oe: 2103510542

06082
silentblock sub-chassis [anteriore] E 200-E 200 CDI-E 200 NGT-E 220 CDI-E 230-E 240-E 240 4x4-E 270 CDI-E 280-E 280 CDI-E 280 CDI 4x4-E 300 BTEC-E 320-E 320 4x4-E 320 CDI-E 350-E 350 4x4-E
oe: 2113511342 -- 2113511042

06083
silentblock sub-chassis [Assale posteriore] E 200-E 200 CDI-E 220 CDI-E 230-E 240-E 240 4x4-E 270 CDI-E 280-E 280 CDI-E 280 CDI 4x4-E 300 BTEC-E 320-E 320 4x4-E 320 CDI-E 350-E 350 4x4-E 350
oe: 2303510242

06084 Ø 12 mm Ø 51,5 mm
silentblock braccio sospensione [Assale posteriore] E 200-E 200 CDI-E 200 NGT-E 220 CDI-E 230-E 240-E 240 4x4-E 270 CDI-E 280-E 280 4x4-E 280 CDI-E 280 CDI 4x4-E 300 BTEC-E 320-E 320 4x4-E 320
oe: 2203521365

06085 L: 259 mm
bielletta barra stabilizzatrice [Assale posteriore] E 200-E 200 CDI-E 200 NGT-E 220 CDI-E 240-E 240 4x4-E 270 CDI-E 280-E 280 4x4-E 280 CDI-E 280 CDI 4x4-E 320-E 320 4x4-E 320 CDI-E 320 CDI 4x4-
oe: 2113203389

06086 Ø 12 mm Ø 38 mm
silentblock tirante sospensione posteriore [Superiore] E 200-E 200 CDI-E 200 NGT-E 220 CDI-E 230-E 240-E 240 4x4-E 270 CDI-E 280-E 280 CDI-E 280 CDI 4x4-E 300 BTEC-E 320-E 320 4x4-E 320 CDI-E
oe: 2303521565 -- 2043530043

40055 L: 122 mm
bullone fissaggio braccio [Assale anteriore bilaterale] E 200-E 200 CDI-E 200 NGT-E 220 CDI-E 230-E 240-E 270 CDI-E 280-E 280 CDI-E 300 BTEC-E 320-E 320 CDI-E 350-E 350 CGI-E 400 CDI-E 420 CDI-E
oe: 0003300018 -- A0003300018

52056
braccio sospensione [Assale anteriore Dx] E 200-E 200 CDI-E 200 NGT-E 220 CDI-E 230-E 240-E 240 4x4-E 270 CDI-E 280-E 280 4x4-E 280 CDI-E 280 CDI 4x4-E 300 BTEC-E 320-E 320 4x4-E 320
oe: 2113303011 -- 2113301611

© INDUSTRIAL METALCAUCHO, S.L.U.

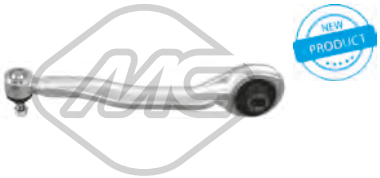

52057

braccio sospensione [Assale anteriore Sx] E 200-E 200 CDI-E 200 NGT-E 220 CDI-E 230-E 240-E 240 4x4-E 270 CDI-E 280-E 280 4x4-E 280 CDI-E 280 CDI 4x4-E 300 BTEC-E 320-E 320 4x4-E 320 CDI-E 320 CDI
oe: 2113301511 -- 2113302911

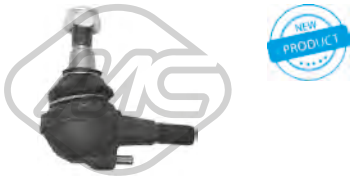

53050

testina sospensione [Assale anteriore] E 200-E 200 CDI-E 200 D-E 220 CDI-E 220 D-E 230-E 240-E 250 D-E 250 TD-E 270 CDI-E 280-E 280 4x4-E 290 TD-E 300 D-E 300 TD-E 320-E 320 4x4-E 320 CDI-E 420-E
oe: A2103330427 -- 2103330427

53109 Ø 41 mm

testina sospensione [Assale anteriore] E 200-E 200 CDI-E 200 NGT-E 220 CDI-E 230-E 240-E 240 4x4-E 270 CDI-E 280-E 280 4x4-E 280 CDI-E 280 CDI 4x4-E 300 BTEC-E 320-E 320 4x4-E 320 CDI-E 320 CDI
oe: 2203330127 -- 2203330227

57547

silentblock E 200-E 200 CDI-E 200 NGT-E 220 CDI-E 230-E 240-E 270 CDI-E 280-E 280 CDI-E 300 BTEC-E 320-E 320 CDI-E 350-E 350 CGI-E 400 CDI-E 420 CDI-E 500-E 55 AMG-E 63 AMG
oe: A2113230285 -- 2113230285

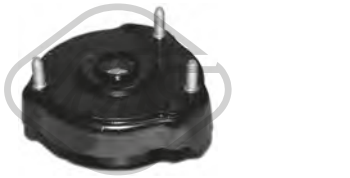

05990 Ø 10 mm Ø 64,5 mm L: 133 mm

supporto ammortizzatore [Assale anteriore] E 200-E 200 CDI-E 200 NGT-E 220 CDI-E 230-E 240-E 270 CDI-E 280-E 280 CDI-E 300 BTEC-E 320-E 320 CDI-E 350-E 350 CGI-E 400 CDI-E 420 CDI-E 500-E
oe: 2113200026

06970

supporto sospensione E 200-E 200 CDI-E 200 D-E 220 CDI-E 220 D-E 230-E 240-E 250 D-E 250 TD-E 270 CDI-E 280-E 280 4x4-E 290 TD-E 300 D-E 300 TD-E 320-E 320 4x4-E 320 CDI-E 420-E 430-E 430
oe: A2013521046 -- 2023520446

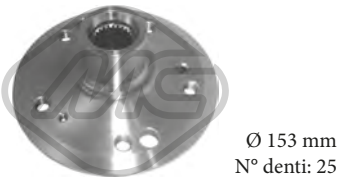

Ø 153 mm
N° denti: 25

90178 H: 74 mm

mozzo ruota [Assale anteriore] E 200-E 200 CDI-E 200 D-E 220 CDI-E 220 D-E 240-E 250 D-E 250 TD-E 270 CDI-E 280-E 280 4x4-E 290 TD-E 300 D-E 300 TD-E 320-E 320 4x4-E 320 CDI-E 420-E 430-E
oe: 1243574608

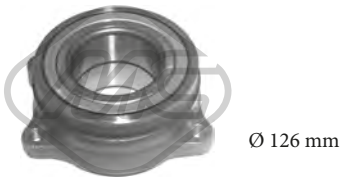

Ø 126 mm

90184 H: 50 mm

mozzo ruota [Assale posteriore] E 200-E 200 CDI-E 200 NGT-E 220 CDI-E 230-E 240-E 240 4x4-E 270 CDI-E 280-E 280 4x4-E 280 CDI-E 280 CDI 4x4-E 300 BTEC-E 320-E 320 4x4-E 320 CDI-E 320 CDI
oe: A2119810227 -- 2119810227

02097 L: 180 mm

segnalatore usura freni

oe: 1265400617 -- 2015400317

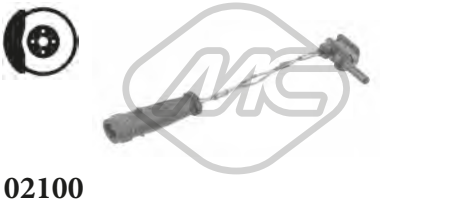

02100

segnalatore usura freni E 200-E 200 CDI-E 200 NGT-E 220 CDI-E 230-E 240-E 240 4x4-E 270 CDI-E 280-E 280 4x4-E 280 CDI-E 280 CDI 4x4-E 300 BTEC-E 320-E 320 4x4-E 320 CDI-E 320 CDI 4x4-E
oe: 2205400617 -- 2205400717

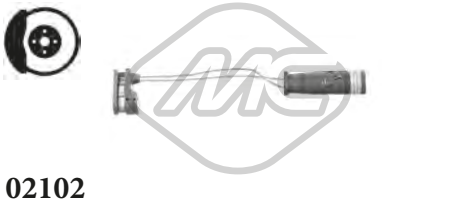

02102

segnalatore usura freni E 280 CDI 4x4-E 350 4x4-E 500 4x4

oe: 1645401017 -- 2205401517

74039 Ø 84 mm

cuscinetto ruota [Assale posteriore] E 200-E 200 CDI-E 200 D-E 220 CDI-E 220 D-E 230-E 240-E 250 D-E 250 TD-E 270 CDI-E 280-E 280 4x4-E 290 TD-E 300 D-E 300 TD-E 320-E 320 4x4-E 320 CDI-E 420-E
oe: A2099800016 -- A2029810227

96540 L: 312 mm

tubo freno [Assale post. bilaterale] E 200-E 200 CDI-E 200 D-E 220 CDI-E 220 D-E 230-E 240-E 250 D-E 250 TD-E 270 CDI-E 280-E 280 4x4-E 290 TD-E 300 D-E 300 TD-E 320-E 320 4x4-E 320 CDI-E 420-E
oe: 2104280035 -- 1714280035

Ø 21 - 57 mm

01066 kit **00078**

kit cuffia trasmissione [Assale post. bilaterale lato ruota]

oe: A2013500037 -- A2013570191

Ø 28 - 57 mm

01149 kit **00149**

kit cuffia trasmissione [Assale post. bilaterale lato ruota] E 250 D

oe: A2013570491 -- A2013501037

Ø 30 - 60 mm

01306 kit **00306**

kit cuffia trasmissione [sul lato del cambio Assale post. bilaterale lato ruota] E 200-E 240-E 250 D-E 280-E 300 D-E 300 TD-E 320-E 420-E 430-E 430 4x4-E 50 AMG-E 55 AMG
oe: A2203500037 -- A2103570191

Ø 22 - 65 mm

01783 kit **00783**

kit cuffia trasmissione [Assale post. bilaterale lato ruota] E 200-E 200 D-E 220 D-E 230-E 250 D-E 280-E 290 TD

oe: A2013501337 -- A2013570491

Ø 22 - 80 mm

11020 kit **10020**

kit cuffia trasmissione [sul lato del cambio lato ruota Assale anteriore bilaterale] E 280 4x4-E 320 4x4

oe: A2103300085

© INDUSTRIAL METALCAUCHO, S.L.U.

Ø 33 - 64 mm

11040 kit **10040**

kit cuffia trasmissione [Assale post. bilaterale lato ruota] E 200-E 200 CDI-E 220 CDI-E 220 D-E 230-E 240-E 250 D-E 250 TD-E 270 CDI-E 280-E 280 4x4-E 290 TD-E 300 D-E 300 TD-E 320-E 320 4x4-E 320

oe: A2463570000 -- A0003571100

Ø 30 - 63 mm

11045 kit **10045**

kit cuffia trasmissione [sul lato del cambio Assale post. bilaterale] E 200-E 240-E 270 CDI

oe: A0003570191 -- A0003570091

Ø 24 - 60 mm

11055 kit **10055**

kit cuffia trasmissione [sul lato del cambio Assale post. bilaterale] E 200-E 200 CDI-E 220 CDI-E 220 D-E 230-E 240-E 250 D-E 250 TD-E 270 CDI-E 280-E 280 4x4-E 290 TD-E 300 D-E 300 TD-E 320-E 320

oe: A2103500637 -- A2103500037

Ø 15 - 60 mm

01138 kit **00138**

kit cuffia cremagliera sterzo [Sx]

oe: 32106782252 -- 32106765079

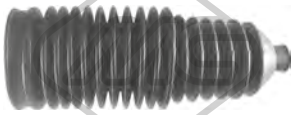

-

01370 kit **00370**

kit cuffia cremagliera sterzo E 200-E 200 CDI-E 200 D-E 220 CDI-E 220 D-E 230-E 240-E 250 D-E 250 TD-E 270 CDI-E 280-E 280 4x4-E 290 TD-E 300 D-E 300 TD-E 320-E 320 4x4-E 320 CDI-E 420-E 430-E

oe: 2104602300

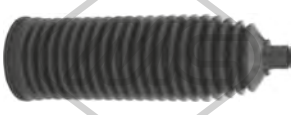

Ø 14 - 60 mm

01799 kit **00799**

kit cuffia cremagliera sterzo [Assale anteriore bilaterale] E 200-E 200 CDI-E 200 NGT-E 220 CDI-E 230-E 240-E 240 4x4-E 270 CDI-E 280-E 280 4x4-E 280 CDI-E 280 CDI 4x4-E 300 BTEC-E 320-E 320

oe: 2034630396

Ø 14 - 63 mm

01900 kit **00900**

kit cuffia cremagliera sterzo [Assale anteriore bilaterale] E 200-E 200 CDI-E 200 NGT-E 220 CDI-E 230-E 240-E 270 CDI-E 280-E 280 CDI-E 300 BTEC-E 320-E 320 CDI-E 350-E 350 CGI-E 400 CDI-E 420 CDI-E

oe: A1714630096 -- A2044630296

21011 Ø 26 mm L: 184 mm

filtro cambio automatico E 200-E 200 D-E 220 D-E 230-E 250 D-E 280-E 290 TD-E 300 D-E 420-E 50 AMG

oe: A1292770195 -- 1292770195

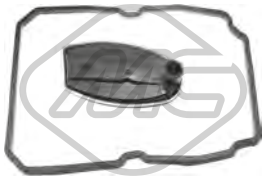

21012

filtro cambio automatico E 200-E 200 CDI-E 200 D-E 200 NGT-E 220 CDI-E 220 D-E 230-E 240-E 240 4x4-E 250 D-E 250 TD-E 270 CDI-E 280-E 280 4x4-E 280 CDI-E 280 CDI 4x4-E 290 TD-E 300 D-E

oe: A1402770095 -- 1402770095

21015

filtro cambio automatico E 230-E 280-E 280 CDI-E 300 BTEC-E 320 CDI-E 350-E 350 CGI-E 420 CDI-E 500-E 55 AMG

oe: 2512710097 -- 2212770200

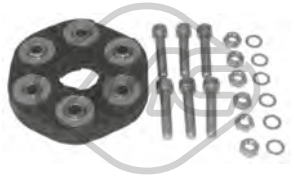

00952 Ø 129 mm

giunto trasmissione E 200-E 220 D-E 230-E 240-E 250 D-E 280 4x4-E 300 D-E 320 4x4

oe: 1244110615 -- 2024101315

02480 Ø 63 mm Ø 141 mm

antivibrante albero trasmissione E 200-E 200 CDI-E 200 D-E 220 CDI-E 220 D-E 230-E 240-E 250 D-E 250 TD-E 270 CDI-E 280-E 280 4x4-E 290 TD-E 300 D-E 300 TD-E 320-E 320 4x4-E 320 CDI-E 420-E

oe: 2014113047 -- 2024111747

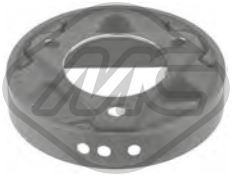

02481 Ø 63 mm Ø 133 mm

antivibrante albero trasmissione E 200-E 200 CDI-E 200 D-E 220 CDI-E 220 D-E 230-E 240-E 250 D-E 250 TD-E 270 CDI-E 280-E 280 4x4-E 290 TD-E 300 D-E 300 TD-E 320-E 320 4x4-E 320 CDI-E 420-E

oe: 2024111147 -- 1244110847

04933 Ø 42 mm Ø 147 mm

giunto trasmissione E 200-E 280

oe: 1244110315 -- A2104101115

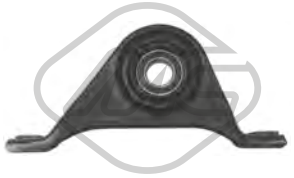

05033 Ø 25 mm

supporto albero trasmissione E 200 D-E 220 D-E 250 D-E 280 4x4-E 320 4x4

oe: 2104101281

05890

giunto trasmissione [anteriore] E 200-E 200 CDI-E 200 NGT-E 220 CDI-E 230-E 240-E 240 4x4-E 250 TD-E 280-E 280 4x4-E 280 CDI 4x4-E 320-E 320 4x4-E 350 4x4-E 430 4x4-E 500 4x4

oe: 2024101815 -- 2104101215

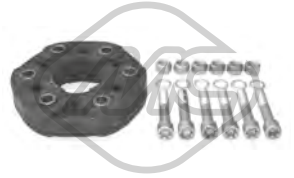

05898

giunto trasmissione E 350-E 350 4x4

oe: 2034100215 -- 2034100215

05951

giunto trasmissione [anteriore] E 220 D-E 230-E 250 D-E 300 D

oe: 2104101315 -- 2104100915

© INDUSTRIAL METALCAUCHO, S.L.U.

05962
giunto trasmissione [anteriore] E 200-E 200 D-E 220 D-E 240

oe: 2024101115

06087 Ø 14|33 mm Ø 66 mm
silentblock posteriore differenziale [Assale posteriore] E 200-E 200 CDI-E 200 NGT-E 220 CDI-E 230-E 240-E 240 4x4-E 270 CDI-E 280-E 280 CDI-E 280 CDI 4x4-E 300 BTEC-E 320-E 320 4x4-E 320 CDI-E
oe: 2303511542 -- 2113511142

06088 Ø 12 mm Ø 66 mm
silentblock [anteriore] E 200-E 200 CDI-E 200 NGT-E 220 CDI-E 240-E 240 4x4-E 270 CDI-E 280-E 280 CDI-E 280 CDI 4x4-E 300 BTEC-E 320-E 320 4x4-E 320 CDI-E 400 CDI-E 500-E 500 4x4-E 55
oe: 2303511442 -- 2113510842

06089 Ø 37 mm Ø 143 mm
antivibrante albero trasmissione E 220 D-E 250 D

oe: 2024110347

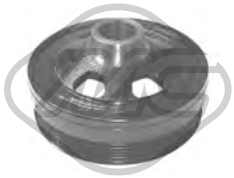

04924 Ø 151 mm - 6 N° alette
puleggia smorzatore senza antivibrante E 240-E 240 4x4-E 280-E 280 4x4-E 320-E 320 4x4-E 430-E 430 4x4-E 500-E 500 4x4

oe: 1120351300 -- 1120351400

06220 Ø 169 mm - 7 N° alette
puleggia smorzatore con antivibrante E 200-E 200 NGT-E 240

oe: A2710300003 -- 2710300003

06221 Ø 145 mm - 6 N° alette
puleggia smorzatore con antivibrante E 200 CDI-E 220 CDI

oe: A6460300903 -- A6110300203

04768 Ø 8 mm Ø 78 mm
cuscinetto tendicinghia

oe: 028145278A -- 028145278E

04922 Ø 17 mm Ø 70 mm
cuscinetto tendicinghia

oe:

04926 Ø 8 mm Ø 80 mm
cuscinetto tendicinghia E 220 D-E 250 D-E 290 TD-E 300 D

oe: 6012000970

05004 Ø 17 mm Ø 55.9 mm - 6 N° alette
puleggia alternatore E 250 D-E 250 TD-E 290 TD-E 300 D-E 300 TD

oe: 6041500060 -- 6041500360

05005 Ø 17 mm Ø 49.7 mm - 6 N° alette
puleggia alternatore E 200 CDI-E 220 CDI-E 270 CDI-E 320 CDI-E 350 4x4

oe: 6111500215 -- 6111500160

05006 Ø 17 mm Ø 56 mm - 6 N° alette
puleggia alternatore E 200 D-E 220 D

oe: 6041500560 -- 6041500160

05046 Ø 64 mm
cuscinetto tendicinghia E 200 CDI-E 220 CDI-E 230-E 240-E 240 4x4-E 270 CDI-E 280-E 280 4x4-E 280 CDI-E 320-E 320 4x4-E 320 CDI-E 350-E 350 4x4-E 350 CGI-E 430-E 430 4x4-E 500-E 500 4x4-E
oe: A0002020019 -- 0002020019

05047 Ø 80 mm
cuscinetto tendicinghia E 200-E 280-E 320

oe: 1042001070

05048 Ø 8 mm Ø 75 mm
cuscinetto tendicinghia E 290 TD-E 50 AMG

oe: 6012000770

05049 Ø 70 mm
cuscinetto tendicinghia E 200 CDI-E 220 CDI-E 270 CDI-E 280 CDI-E 320 CDI-E 400 CDI

oe: A6112020019 -- 6112020019

06315
cuscinetto tendicinghia E 200 D-E 220 D-E 250 D-E 250 TD-E 290 TD-E 300 D-E 300 TD

oe: 6062000173 -- A6062000173

© INDUSTRIAL METALCAUCHO, S.L.U.

06169
kit catena distribuzione E 200 CDI-E 220 CDI-E 270 CDI-E 280 CDI-E 320 CDI-E 400 CDI

oe: A6110520516 -- A6110520116

04685 Ø 10 mm Ø 46 mm
supporto scatola guida [Assale anteriore bilaterale] E 200-E 200 CDI-E 200 D-E 220 CDI-E 220 D-E 230-E 240-E 250 D-E 250 TD-E 270 CDI-E 280-E 280 4x4-E 290 TD-E 300 D-E 300 TD-E 320-E 320 4x4-E 320
oe: 2104631066 -- A2104631066

06109 Ø 12,2 mm Ø 25,25|45 mm L: 32 mm
silentblock supporto scatola guida E 200-E 200 CDI-E 200 NGT-E 220 CDI-E 230-E 240-E 270 CDI-E 280-E 280 CDI-E 300 BTEC-E 320-E 320 CDI-E 350-E 350 CGI-E 400 CDI-E 420 CDI-E 500-E
oe: 2114630366

53139 L: 245 mm
tirante assiale [Assale anteriore bilaterale] E 200-E 200 CDI-E 200 NGT-E 220 CDI-E 230-E 240-E 240 4x4-E 270 CDI-E 280-E 280 4x4-E 280 CDI-E 280 CDI 4x4-E 300 BTEC-E 320-E 320 4x4-E 320
oe: 2303380015 -- 2203380715

05034
supporto cambio [posteriore] E 200-E 200 D-E 220 CDI-E 220 D-E 240-E 270 CDI-E 280-E 280 CDI-E 320-E 320 CDI-E 420-E 50 AMG

oe: A2202400718 -- 2202400718

06090
supporto cambio [posteriore] E 200 D-E 220 D-E 240-E 250 D-E 250 TD-E 280-E 290 TD-E 300 D

oe: 2022400518 -- 2102400518

02422
supporto marmitta [Sx]

oe: 2024920644 -- 2024920344

05882
supporto marmitta

oe:

02059
pompa tergicristalli

oe: A2048660221 -- 2048660221

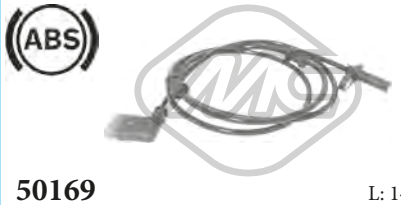

50169 L: 1490 mm
sensore velocità ruota - ABS Sensore attivo [Assale post. bilaterale] E 200-E 200 CDI-E 200 NGT-E 220 CDI-E 230-E 240-E 240 4x4-E 270 CDI-E 280-E 280 4x4-E 280 CDI-E 280 CDI 4x4-E 300 BTEC-E 320-E
oe: 2115403017 -- 2115402417

50170 L: 770 mm
sensore velocità ruota - ABS Sensore attivo [Assale anteriore bilaterale] E 200-E 200 CDI-E 200 NGT-E 220 CDI-E 230-E 240-E 270 CDI-E 280-E 280 CDI-E 300 BTEC-E 320-E 320 CDI-E 350-E 400 CDI-E 420
oe: 2115401317 -- 2115402917

50171 L: 820 mm
sensore velocità ruota - ABS Sensore passivo [Assale posteriore Dx] E 200-E 200 CDI-E 200 D-E 220 CDI-E 220 D-E 230-E 240-E 250 D-E 250 TD-E 270 CDI-E 280-E 280 4x4-E 290 TD-E 300 D-E 300 TD-E
oe: 2105401017 -- 2105400717

50172 L: 1000 mm
sensore velocità ruota - ABS Sensore passivo [Assale posteriore Sx] E 200-E 200 CDI-E 200 D-E 220 CDI-E 220 D-E 230-E 240-E 250 D-E 250 TD-E 270 CDI-E 280-E 280 4x4-E 290 TD-E 300 D-E 300 TD-E
oe: 2105400617 -- 2105400617

50174 L: 720 mm
sensore velocità ruota - ABS Sensore passivo [Assale anteriore Sx] E 200-E 200 CDI-E 200 D-E 220 CDI-E 220 D-E 230-E 240-E 250 D-E 270 CDI-E 280-E 290 TD-E 300 D-E 300 TD-E 320-E 320 CDI-E 420-E
oe: 2105409008

50175 L: 720 mm
sensore velocità ruota - ABS Sensore passivo [Assale anteriore Dx] E 200-E 200 CDI-E 200 D-E 220 CDI-E 220 D-E 230-E 240-E 250 D-E 270 CDI-E 280-E 290 TD-E 300 D-E 300 TD-E 320-E 320 CDI-E 420-E
oe: 2105409108

03268
cappuccio cavo candela E 200-E 230-E 280-E 320

oe: 1593542 -- 1593642

© INDUSTRIAL METALCAUCHO, S.L.U.

03660 Pressione [bar]: 1,4
tappo vaschetta acqua E 200 CDI / BTEC-E 200 CGI-E 200 NGT-E 220 CDI / BTEC-E 250 CDI / BTEC-E 250 CDI / BTEC 4x4-E 250 CGI-E 300-E 300 4x4-E 300 CDI-E 300 CDI / BTEC-E 300 Hybrid
oe: A0005018215 -- 0005018215

03979 L: 278 mm
vaschetta espansione E 200 CDI / BTEC-E 200 CGI-E 200 NGT-E 220 CDI-E 220 CDI / BTEC-E 250 CDI / BTEC-E 250 CDI / BTEC 4x4-E 250 CGI-E 300-E 300 4x4-E 300 CDI-E 300 CDI / BTEC-E 350-E 350 4x4-
oe:

30248 L: 278 mm
vaschetta espansione E 200 CDI / BTEC-E 200 CGI-E 200 NGT-E 220 CDI-E 220 CDI / BTEC-E 250 CDI / BTEC-E 250 CDI / BTEC 4x4-E 250 CGI-E 300-E 300 4x4-E 300 CDI-E 300 CDI / BTEC-E 350-E 350 4x4-
oe: 2045000749 -- 2045000549

35700
termostato raffreddamento 90 °C E 200 CGI-E 250 CGI

oe: 2712000315 -- 2712000315

35703
termostato E 250 CGI-E 350-E 350 4x4

oe: 2722000415 -- 2722000115

35721
termostato raffreddamento 100 °C E 250 CGI-E 350-E 350 4x4-E 350 CGI

oe: 2722000015 -- A2722000115

05113 Filetto esterno [mm]: M38 x 1,5
tappo coppa olio E 63 AMG

oe: 1179970230

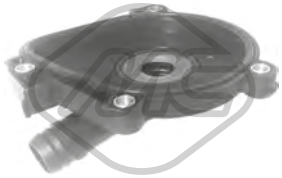

35065
separatore olio motore E 350-E 350 4x4-E 500-E 500 4x4

oe: 2720100231 -- 2720100431

35066
separatore olio motore E 350-E 350 4x4-E 350 CGI

oe: 2720160134

04179 Dimensioni filettatura: M12 x 1,5
tappo coppa olio E 300 CDI-E 300 CDI / BTEC-E 350 BTEC-E 350 CDI

oe: A1239970430 -- A1239970130

39010
scambiatore di calore E 350-E 350 4x4-E 350 CGI-E 500-E 500 4x4

oe: A2721880001 -- A5989070190

39011
scambiatore di calore E 300 CDI-E 300 CDI / BTEC-E 350 BTEC-E 350 BTEC 4x4-E 350 CDI-E 350 CDI 4x4

oe: A6421800165 -- 6421880001

39013
scambiatore di calore E 200 CDI / BTEC-E 200 CGI-E 220 CDI / BTEC-E 250 CDI / BTEC-E 250 CGI

oe: A0995002300 -- A0995001100

39014 L: 90 mm
scambiatore di calore E 200 CGI-E 250 CGI

oe: A2711880301 -- A2711801010

39069
scambiatore di calore E 200 CDI / BTEC-E 220 CDI-E 220 CDI / BTEC-E 250 CDI / BTEC-E 250 CDI / BTEC 4x4-E 300-E 300 4x4

oe: 6511800610 -- 6511800810

03024 L: 181 mm
tubo carburante E 200 NGT

oe: A2712001352 -- 2712001352

33002
tubo flessibile carburante E 300 CDI-E 300 CDI / BTEC-E 350 BTEC-E 350 CDI-E 350 CDI 4x4

oe: 6420705532 -- 6420703032

33003
tubo flessibile carburante E 300 CDI-E 300 CDI / BTEC-E 350 BTEC-E 350 CDI-E 350 CDI 4x4

oe: 6420705532 -- 6420703032

© INDUSTRIAL METALCAUCHO, S.L.U.

33004
tubo flessibile carburante E 300 CDI-E 300 CDI / BTEC-E 350 BTEC-E 350 BTEC 4x4-E 350 CDI-E 350 CDI 4x4

oe: 6420707832 -- A6420707832

33007
tubo flessibile carburante E 200 CDI / BTEC-E 220 BTEC 4x4-E 220 CDI-E 220 CDI / BTEC-E 250 CDI / BTEC-E 250 CDI / BTEC 4x4-E 300 Hybrid / BTEC Hybrid

oe: 6510700132 -- 6510700132

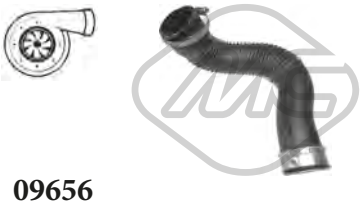

09656
manicotto turbo E 200 NGT

oe: 2045280782

09657
manicotto turbo E 200 NGT

oe: 2045280882

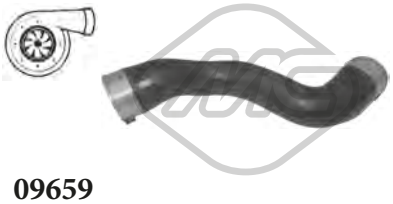

09659
manicotto turbo E 200 CDI / BTEC-E 220 CDI-E 220 CDI / BTEC-E 250 CDI / BTEC

oe: 2125280000 -- 2045282182

05881
supporto motore [anteriore] E 350 CGI

oe: 2042400117 -- 2042400917

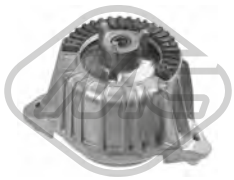

05998
supporto motore [bilaterale] E 200 CDI / BTEC-E 200 CGI-E 220 CDI-E 220 CDI / BTEC-E 250 CDI / BTEC-E 250 CDI / BTEC 4x4-E 250 CGI-E 300 CDI-E 350-E 350 4x4-E 350 BTEC-E 350 CDI 4x4-E
oe: 2122404117 -- 2122401417

57463 L: 136 mm
supporto motore [posteriore] E 200 NGT

oe: 2122402418 -- 2122401618

57641 L: 183 mm
supporto motore E 300 CDI-E 300 CDI / BTEC-E 300 Hybrid / BTEC Hybrid-E 350 BTEC-E 350 CDI

oe: 2042406017 -- 2042405017

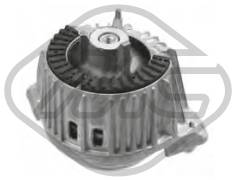

57646
supporto motore [Sx] E 200 CDI / BTEC-E 220 CDI-E 220 CDI / BTEC-E 250 CDI / BTEC

oe: 2122400000

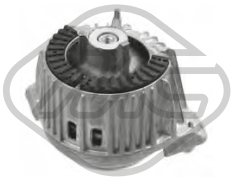

57647
supporto motore [Dx] E 200 CDI / BTEC-E 220 CDI-E 220 CDI / BTEC-E 250 CDI / BTEC

oe: 2122400100

06086 Ø 12 mm Ø 38 mm
silentblock tirante sospensione posteriore [Superiore] E 200 CDI / BTEC-E 200 CGI-E 200 NGT-E 220 CDI / BTEC-E 250 CDI / BTEC-E 250 CDI / BTEC 4x4-E 250 CGI-E 300 CDI-E 300 CDI / BTEC-E 350 4x4-E
oe: 2303521565 -- 2043530043

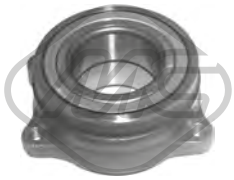

Ø 126 mm

90184 H: 50 mm
mozzo ruota [Assale posteriore] E 200 CDI / BTEC-E 200 CGI-E 200 NGT-E 220 BTEC 4x4-E 220 CDI-E 220 CDI / BTEC-E 250 CDI / BTEC-E 250 CDI / BTEC 4x4-E 250 CGI-E 300-E 300 4x4-E 300 CDI-E
oe: A2119810227 -- 2119810227

Ø 150 mm

90185 H: 89.9 mm
mozzo ruota [Assale anteriore] E 200 CGI-E 200 NGT-E 250 CGI-E 300-E 300 4x4-E 350-E 350 4x4-E 400-E 400 4x4-E 500-E 500 4x4

oe: A2043300625

02097 L: 180 mm
segnalatore usura freni

oe: 1265400617 -- 2015400317

02100
segnalatore usura freni E 200 CDI / BTEC-E 200 CGI-E 200 NGT-E 220 CDI / BTEC-E 250 CDI / BTEC-E 250 CDI / BTEC 4x4-E 250 CGI-E 300-E 300 4x4-E 300 CDI-E 300 CDI / BTEC-E 300 Hybrid
oe: 2205400617 -- 2205400717

Ø 33 - 64 mm

11040 kit **10040**
kit cuffia trasmissione [Assale post. bilaterale lato ruota] E 200 CDI / BTEC-E 200 CGI-E 200 NGT-E 220 CDI / BTEC-E 250 CDI / BTEC-E 250 CDI / BTEC 4x4-E 250 CGI-E 300-E 300 4x4-E 300 CDI-E
oe: A2463570000 -- A0003571100

Ø 30 - 63 mm

11045 kit **10045**
kit cuffia trasmissione [sul lato del cambio Assale post. bilaterale] E 200 CDI / BTEC-E 200 CGI-E 200 NGT-E 220 CDI / BTEC-E 250 CDI / BTEC-E 250 CDI / BTEC 4x4-E 250 CGI-E 300-E 300 4x4-E
oe: A0003570191 -- A0003570091

© INDUSTRIAL METALCAUCHO, S.L.U.

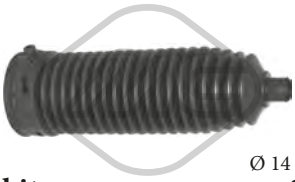

Ø 14 - 63 mm

01900 kit **00900**

kit cuffia cremagliera sterzo [Assale anteriore bilaterale] E 200 CDI / BTEC-E 200 CGI-E 200 NGT-E 220 CDI / BTEC-E 250 CDI / BTEC-E 250 CGI-E 300 CDI-E 300 CDI / BTEC-E 350-E 350 BTEC-E 350

oe: A1714630096 -- A2044630296

Ø 13 - 56 mm

11009 kit **10009**

kit cuffia cremagliera sterzo [Assale anteriore bilaterale] E 250 CDI / BTEC 4x4-E 300-E 300 4x4-E 350 4x4-E 350 BTEC 4x4-E 350 CDI 4x4-E 400 4x4-E 500 4x4

oe: A2044630396

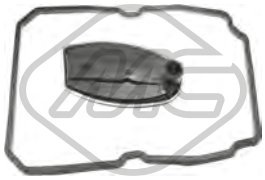

21012

filtro cambio automatico E 200 CDI / BTEC-E 200 CGI-E 200 NGT-E 220 BTEC 4x4-E 220 CDI-E 220 CDI / BTEC-E 250 CDI / BTEC-E 250 CDI / BTEC 4x4-E 250 CGI

oe: A1402770095 -- 1402770095

21015

filtro cambio automatico E 200 CDI / BTEC-E 200 CGI-E 200 NGT-E 220 CDI-E 220 CDI / BTEC-E 250 CDI / BTEC-E 250 CDI / BTEC 4x4-E 250 CGI-E 300-E 300 4x4-E 300 CDI-E 300 CDI / BTEC-E 350-E

oe: 2512710097 -- 2212770200

05890

giunto trasmissione [anteriore] E 200 CGI-E 200 NGT-E 250 CDI / BTEC 4x4-E 350 4x4-E 350 CDI 4x4-E 500 4x4

oe: 2024101815 -- 2104101215

06220 Ø 169 mm - 7 N° alette

puleggia smorzatore con antivibrante E 200 NGT

oe: A2710300003 -- 2710300003

05046 Ø 64 mm

cuscinetto tendicinghia E 350 4x4-E 350 CGI-E 500-E 500 4x4

oe: A0002020019 -- 0002020019

06171

kit catena distribuzione E 200 CDI / BTEC-E 220 CDI-E 220 CDI / BTEC-E 250 CDI / BTEC-E 250 CDI / BTEC 4x4-E 300 Hybrid / BTEC Hybrid

oe: A0009934676 -- A6510520200

57639 L: 180 mm

supporto motore [posteriore] E 250 CDI / BTEC 4x4-E 300 4x4-E 350 4x4-E 350 BTEC 4x4-E 350 CDI 4x4-E 400 4x4-E 500 4x4-E 63 AMG 4x4

oe: 2212400518 -- 2042400618

02059

pompa tergicristalli

oe: A2048660221 -- 2048660221

84154 L: 1250/860 mm

cavo freno [centro] E 200 CDI / BTEC-E 200 CGI-E 200 NGT-E 220 BTEC 4x4-E 220 CDI-E 220 CDI / BTEC-E 250 CDI / BTEC-E 250 CDI / BTEC 4x4-E 250 CGI-E 300-E 300 4x4-E 300 CDI-E 300 CDI

oe: 2124200285 -- A2124200285

© INDUSTRIAL METALCAUCHO, S.L.U.

03244 Pressione [bar]: 1.4
tappo vaschetta acqua 200 GE-230 GE-250 GD-300 GD-300 GE-350 T GD-G 300 TD-G 320-G 36 AMG-G 500 E

oe: 1245000406 -- 1245000106

03660 Pressione [bar]: 1,4
tappo vaschetta acqua G 270 CDI-G 300 CDI-G 320-G 320 CDI-G 400 CDI-G 500-G 55 AMG

oe: A0005018215 -- 0005018215

03950
vaschetta espansione G 500

oe: A2205000049 -- 2205000049

03976 L: 142 mm
vaschetta espansione G 300 TD-G 320

oe: 2025000249

30208
termostato raffreddamento 85 °C 250 GD-290 GD/G 290 D-300 GD-G 290 TD

oe: 32039975

30209
termostato raffreddamento 80 °C 250 GD-300 GD-350 T GD-G 300 TD

oe: A6022000015 -- A6012000115

30298
termostato raffreddamento 87 °C 230 G-230 GE-280 GE-300 GE-300 GD-G 270 CDI-G 320-G 36 AMG

oe: A1102000315 -- A1022001415

05113 Filetto esterno [mm]: M38 x 1,5
tappo coppa olio 230 G-230 GE-240 GD-250 GD-280 GE-290 GD/G 290 D-300 GE-300 GD-350 T GD-G 290 TD-G 300 TD-G 320-G 500-G 500 E-G 55 AMG
oe: 1179970230

35065
separatore olio motore G 500

oe: 2720100231 -- 2720100431

35069
separatore olio motore G 270 CDI

oe: A6110160334 -- 6110160334

03734
tappo olio motore 230 G-230 GE-240 GD-250 GD-280 GE-290 GD/G 290 D-300 GD-300 GE-350 T GD-G 270 CDI-G 290 TD-G 300 TD-G 320-G 400 CDI-G 500-G 500 E-G 55 AMG
oe: 1110180302

04179 Dimensioni filettatura: M12 x 1,5
tappo coppa olio 230 GE-G 320 CDI-G 500 E

oe: A1239970430 -- A1239970130

04888 Dimensioni filettatura: M26 x 1,5
tappo coppa olio 230 G-230 GE-240 GD-250 GD-280 GE-300 GD-300 GE-350 T GD-G 300 TD-G 320-G 500 E

oe: 1309970032

39010
scambiatore di calore G 500

oe: A2721880001 -- A5989070190

39011
scambiatore di calore G 280 CDI-G 300 CDI-G 320 CDI-G 350 CDI-G 350 d

oe: A6421800165 -- 6421880001

33001
tubo flessibile carburante G 270 CDI

oe: 6120703932 -- 6120703832

33002
tubo flessibile carburante G 320 CDI-G 350 CDI

oe: 6420705532 -- 6420703032

33003
tubo flessibile carburante G 320 CDI-G 350 CDI

oe: 6420705532 -- 6420703032

© INDUSTRIAL METALCAUCHO, S.L.U.

33004
tubo flessibile carburante G 350 d

oe: 6420707832 -- A6420707832

92097
tubo ritorno iniettore G 290 TD

oe: A6020704732 -- 6020702332

92098
tubo ritorno iniettore G 300 TD

oe: A6050701532

92100
tubo ritorno iniettore G 300 TD

oe: A6050700832

92101
tubo ritorno iniettore G 300 TD

oe: A6050700732

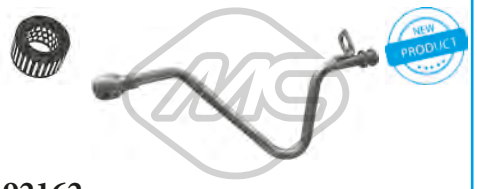

92162
tubo lubrificazione turbo G 270 CDI

oe: A6111800120

02098
segnalatore usura freni [bilaterale] 230 GE-250 GD-300 GD-300 GE-350 T GD-G 270 CDI-G 290 TD-G 300 TD-G 320-G 320 CDI-G 350 CDI-G 400 CDI-G 500-G 500 E-G 55 AMG
oe: 2D0919351 -- 9015400017

02101 L: 70 mm
segnalatore usura freni [Assale post. bilaterale] 230 GE-250 GD-300 GD-300 GE-350 T GD-G 270 CDI-G 300 TD-G 320-G 320 CDI-G 350 CDI-G 400 CDI-G 500-G 500 E-G 55 AMG
oe: A2025400717 -- 2025400717

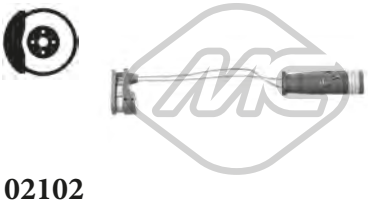

02102
segnalatore usura freni G 55 AMG

oe: 1645401017 -- 2205401517

21012
filtro cambio automatico G 280 CDI-G 300 CDI-G 320-G 320 CDI-G 350 CDI-G 400 CDI-G 500-G 55 AMG

oe: A1402770095 -- 1402770095

21015
filtro cambio automatico G 320 CDI-G 350 CDI-G 500

oe: 2512710097 -- 2212770200

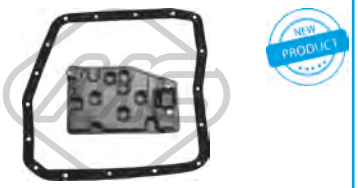

21026
filtro cambio automatico G 55 AMG

oe: 3533032031 -- 35330-32030

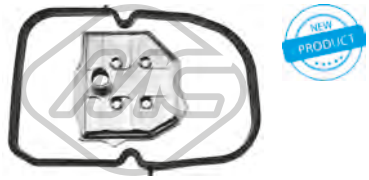

21034
filtro cambio automatico 230 GE-250 GD-290 GD/G 290 D-300 GE-300 GD-350 T GD-G 320

oe: A4602770195 -- 4602770195

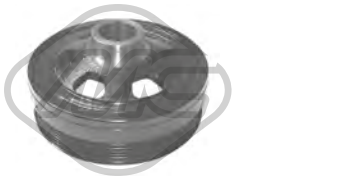

04924 Ø 151 mm - 6 N° alette
puleggia smorzatore senza antivibrante G 320-G 500

oe: 1120351300 -- 1120351400

04926 Ø 8 mm Ø 80 mm
cuscinetto tendicinghia 230 GE-250 GD-350 T GD-G 300 TD

oe: 6012000970

05004 Ø 17 mm Ø 55.9 mm - 6 N° alette
puleggia alternatore G 290 TD-G 300 TD

oe: 6041500060 -- 6041500360

05046 Ø 64 mm
cuscinetto tendicinghia G 270 CDI-G 320-G 500-G 55 AMG

oe: A0002020019 -- 0002020019

05047 Ø 80 mm
cuscinetto tendicinghia G 320-G 36 AMG

oe: 1042001070

© INDUSTRIAL METALCAUCHO, S.L.U.

05048 Ø 8 mm Ø 75 mm
cuscinetto tendicinghia 230 GE-290 GD/G 290 D-300 GE-G 290 TD

oe: 6012000770

05049 Ø 70 mm
cuscinetto tendicinghia G 270 CDI-G 400 CDI

oe: A6112020019 -- 6112020019

06315
cuscinetto tendicinghia 300 GD-G 300 TD

oe: 6062000173 -- A6062000173

02059
pompa tergicristalli G 63 AMG-G 65 AMG

oe: A2048660221 -- 2048660221

03268
cappuccio cavo candela G 320

oe: 1593542 -- 1593642

© INDUSTRIAL METALCAUCHO, S.L.U.

03660 Pressione [bar]: 1,4
tappo vaschetta acqua 200 CDI-220 CDI 4x4-220 CDI-250 CDI 4x4-280 4x4-300 4x4-320 CDI 4x4-350 CDI 4x4-350 4x4-350-GL 320 CDI / 350 BTEC 4x4-GL 320 CDI 4x4-GL 350 CDI 4x4-GL 420 CDI 4x4-
oe: A0005018215 -- 0005018215

03978 L: 299 mm
vaschetta espansione CLASSE GL GL 320 CDI / 350 BTEC 4x4-GL 320 CDI 4x4-GL 350 CDI 4x4-GL 420 CDI 4x4-GL 450 4x4-GL 450 CDI 4x4-GL 500 4x4

oe: 1645000049

03979 L: 278 mm
vaschetta espansione CLASSE GLK 200 CDI-220 CDI-220 CDI 4x4-250 4x4-250 CDI 4x4-280 4x4-300 4x4-320 CDI 4x4-350-350 4x4-350 CDI 4x4

oe:

30248 L: 278 mm
vaschetta espansione CLASSE GLK 200 CDI-220 CDI-220 CDI 4x4-250 4x4-250 CDI 4x4-280 4x4-300 4x4-320 CDI 4x4-350-350 4x4-350 CDI 4x4

oe: 2045000749 -- 2045000549

35703
termostato CLASSE GLK 280 4x4-300 4x4-350-350 4x4

oe: 2722000415 -- 2722000115

35721
termostato raffreddamento 100 °C CLASSE GLK 280 4x4-300 4x4-350-350 4x4

oe: 2722000015 -- A2722000115

97799
manicotto radiatore CLASSE GLK 250 4x4

oe: 2045018782

97805
connettore tubo radiatore CLASSE GL GL 420 CDI 4x4-GL 450 CDI 4x4

oe: 0039970689 -- A0039970689

05113 Filetto esterno [mm]: M38 x 1,5
tappo coppa olio CLASSE GL GL 450 4x4-GL 500 4x4

oe: 1179970230

35065
separatore olio motore 280 4x4-300 4x4-350-350 4x4-GL 450 4x4-GL 500 4x4

oe: 2720100231 -- 2720100431

35066
separatore olio motore CLASSE GLK 280 4x4-300 4x4-350-350 4x4

oe: 2720160134

04179 Dimensioni filettatura: M12 x 1,5
tappo coppa olio 350 CDI 4x4-GL 320 CDI 4x4-GL 350 CDI 4x4

oe: A1239970430 -- A1239970130

39010
scambiatore di calore 280 4x4-300 4x4-350-350 4x4-GL 450 4x4-GL 500 4x4

oe: A2721880001 -- A5989070190

39011
scambiatore di calore 320 CDI 4x4-350 CDI 4x4-GL 320 CDI / 350 BTEC 4x4-GL 320 CDI 4x4-GL 350 CDI 4x4

oe: A6421800165 -- 6421880001

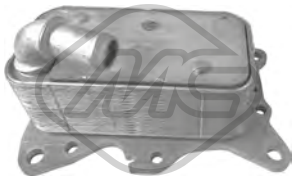

39069
scambiatore di calore CLASSE GLK 200 CDI-220 CDI-220 CDI 4x4-250 CDI 4x4

oe: 6511800610 -- 6511800810

33002
tubo flessibile carburante 320 CDI 4x4-GL 320 CDI / 350 BTEC 4x4-GL 320 CDI 4x4-GL 350 CDI 4x4

oe: 6420705532 -- 6420703032

33003
tubo flessibile carburante 320 CDI 4x4-GL 320 CDI / 350 BTEC 4x4-GL 320 CDI 4x4-GL 350 CDI 4x4

oe: 6420705532 -- 6420703032

33004
tubo flessibile carburante 350 CDI 4x4-GL 350 CDI 4x4

oe: 6420707832 -- A6420707832

© INDUSTRIAL METALCAUCHO, S.L.U.

33007

tubo flessibile carburante CLASSE GLK 200 CDI-220 CDI-220 CDI 4x4-250 CDI 4x4

oe: 6510700132 -- 6510700132

06086 Ø 12 mm Ø 38 mm

silentblock tirante sospensione posteriore [Superiore] CLASSE GLK 200 CDI-220 CDI-220 CDI 4x4-250 CDI 4x4-280 4x4-300 4x4-320 CDI 4x4-350-350 4x4-350 CDI 4x4

oe: 2303521565 -- 2043530043

Ø 152 mm
N° denti: 30

90181 H: 88.8 mm

mozzo ruota [Assale anteriore] CLASSE GL GL 320 CDI / 350 BTEC 4x4-GL 320 CDI 4x4-GL 350 CDI 4x4-GL 420 CDI 4x4-GL 450 4x4-GL 450 CDI 4x4-GL 500 4x4

oe: A1643560201 -- A1643560101

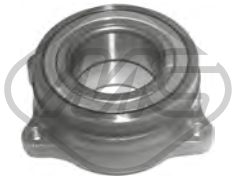

Ø 126 mm

90184 H: 50 mm

mozzo ruota [Assale posteriore] CLASSE GLK 200 CDI-220 CDI-220 CDI 4x4-250 CDI 4x4-280 4x4-300 4x4-320 CDI 4x4-350-350 4x4-350 CDI 4x4

oe: A2119810227 -- 2119810227

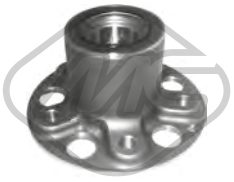

Ø 150 mm

90185 H: 89.9 mm

mozzo ruota [Assale anteriore] CLASSE GLK 250 4x4-350 4x4

oe: A2043300625

02100

segnalatore usura freni CLASSE GLK 200 CDI-220 CDI-220 CDI 4x4-250 CDI 4x4-280 4x4-300 4x4-320 CDI 4x4-350-350 4x4-350 CDI 4x4

oe: 2205400617 -- 2205400717

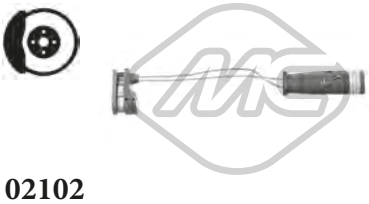

02102

segnalatore usura freni CLASSE GL GL 320 CDI / 350 BTEC 4x4-GL 320 CDI 4x4-GL 350 CDI 4x4-GL 420 CDI 4x4-GL 450 4x4-GL 450 CDI 4x4-GL 500 4x4

oe: 1645401017 -- 2205401517

Ø 33 - 64 mm

11040 kit **10040**

kit cuffia trasmissione [Assale post. bilaterale lato ruota] CLASSE GLK 200-200 CDI-220 CDI-220 CDI 4x4-250 4x4-250 CDI 4x4-280 4x4-320 CDI 4x4-350-350 4x4-350 CDI 4x4

oe: A2463570000 -- A0003571100

Ø 30 - 63 mm

11045 kit **10045**

kit cuffia trasmissione [sul lato del cambio Assale post. bilaterale] CLASSE GLK 200-200 CDI-220 CDI-220 CDI 4x4-250 4x4-250 CDI 4x4-280 4x4-300 4x4-320 CDI 4x4-350-350 4x4-350 CDI 4x4

oe: A0003570191 -- A0003570091

Ø 16 - 67 mm

01742 kit **00742**

kit cuffia cremagliera sterzo [Assale anteriore bilaterale] CLASSE GL GL 320 CDI / 350 BTEC 4x4-GL 320 CDI 4x4-GL 350 CDI 4x4-GL 420 CDI 4x4-GL 450 4x4-GL 450 CDI 4x4-GL 500 4x4

oe: A1644600096 -- 9064600096

Ø 13 - 56 mm

11009 kit **10009**

kit cuffia cremagliera sterzo [Assale anteriore bilaterale] CLASSE GLK 200-200 CDI-220 CDI-220 CDI 4x4-250 4x4-250 CDI 4x4-280 4x4-300 4x4-320 CDI 4x4-350-350 4x4-350 CDI 4x4

oe: A2044630396

21015

filtro cambio automatico 200 CDI-220 CDI 4x4-220 CDI-250 CDI 4x4-280 4x4-300 4x4-320 CDI 4x4-350 CDI 4x4-350 4x4-350-GL 320 CDI / 350 BTEC 4x4-GL 320 CDI 4x4-GL 350 CDI 4x4-GL 420 CDI 4x4-

oe: 2512710097 -- 2212770200

05890

giunto trasmissione [anteriore] CLASSE GLK 220 CDI 4x4-250 4x4-250 CDI 4x4-280 4x4-300 4x4-320 CDI 4x4-350 4x4-350 CDI 4x4

oe: 2024101815 -- 2104101215

06220 Ø 169 mm - 7 N° alette

puleggia smorzatore con antivibrante CLASSE GLK 350-350 CDI 4x4

oe: A2710300003 -- 2710300003

05046 Ø 64 mm

cuscinetto tendicinghia 280 4x4-300 4x4-350 4x4-GL 450 4x4-GL 500 4x4

oe: A0002020019 -- 0002020019

06171

kit catena distribuzione CLASSE GLK 200 CDI-220 CDI-220 CDI 4x4-250 CDI 4x4

oe: A0009934676 -- A6510520200

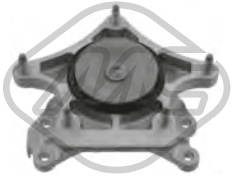

57639 L: 180 mm

supporto motore [posteriore] CLASSE GLK 220 CDI 4x4-250 CDI 4x4-280 4x4-300 4x4-320 CDI 4x4-350 4x4-350 CDI 4x4

oe: 2212400518 -- 2042400618

84155 L: 1140/746 mm

cavo freno [centro] CLASSE GLK 200 CDI-220 CDI-220 CDI 4x4-250 4x4-250 CDI 4x4-280 4x4-300 4x4-320 CDI 4x4-350-350 4x4-350 CDI 4x4

oe: 2044200885 -- A2044200885

© INDUSTRIAL METALCAUCHO, S.L.U.

03660 Pressione [bar]: 1,4
tappo vaschetta acqua ML 250 CDI / BTEC 4x4-ML 280 CDI 4x4-ML 300 CDI 4x4-ML 320 CDI 4x4-ML 350 4x4-ML 350 BTEC 4x4-ML 350 CDI 4x4-ML 420 CDI 4x4-ML 450 CDI 4x4-ML 500 4x4-ML 63 AMG
oe: A0005018215 -- 0005018215

03978 L: 299 mm
vaschetta espansione ML 280 CDI 4x4-ML 300 CDI 4x4-ML 320 CDI 4x4-ML 350 4x4-ML 350 CDI 4x4-ML 420 CDI 4x4-ML 450 CDI 4x4-ML 500 4x4-ML 63 AMG 4x4
oe: 1645000049

03980 L: 235 mm
vaschetta espansione ML 230-ML 270 CDI-ML 320-ML 350-ML 400 CDI-ML 430-ML 500-ML 55 AMG

oe: A1635000349 -- 1635000349

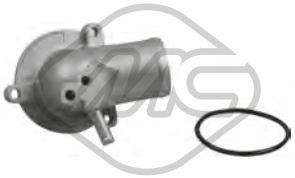

30221
flangia termostato 87 °C ML 230

oe: 1112000415

35703
termostato ML 350 4x4

oe: 2722000415 -- 2722000115

35721
termostato raffreddamento 100 °C ML 350 4x4

oe: 2722000015 -- A2722000115

97805
connettore tubo radiatore ML 420 CDI 4x4-ML 450 CDI 4x4

oe: 0039970689 -- A0039970689

05113 Filetto esterno [mm]: M38 x 1,5
tappo coppa olio ML 230-ML 270 CDI-ML 320-ML 350-ML 350 4x4-ML 430-ML 500-ML 500 4x4-ML 55 AMG

oe: 1179970230

35065
separatore olio motore ML 350 4x4-ML 500 4x4

oe: 2720100231 -- 2720100431

35066
separatore olio motore ML 350 4x4

oe: 2720160134

35069
separatore olio motore ML 270 CDI

oe: A6110160334 -- 6110160334

03734
tappo olio motore ML 230-ML 270 CDI-ML 280 CDI 4x4-ML 320-ML 320 CDI 4x4-ML 350-ML 350 4x4-ML 400 CDI-ML 430-ML 500-ML 500 4x4-ML 55 AMG
oe: 1110180302

04179 Dimensioni filettatura: M12 x 1,5
tappo coppa olio ML 280 CDI 4x4-ML 300 CDI 4x4-ML 320 CDI 4x4-ML 350 BTEC 4x4-ML 350 CDI 4x4

oe: A1239970430 -- A1239970130

04888 Dimensioni filettatura: M26 x 1,5
tappo coppa olio ML 230-ML 320-ML 430

oe: 1309970032

06350 L: 142 mm
scambiatore di calore ML 270 CDI

oe: A6461880301 -- A6121880101

39010
scambiatore di calore ML 350 4x4-ML 500 4x4

oe: A2721880001 -- A5989070190

39011
scambiatore di calore ML 280 CDI 4x4-ML 300 CDI 4x4-ML 320 CDI 4x4-ML 350 BTEC 4x4-ML 350 CDI 4x4

oe: A6421800165 -- 6421880001

© INDUSTRIAL METALCAUCHO, S.L.U.

33001
tubo flessibile carburante ML 270 CDI

oe: 6120703932 -- 6120703832

33002
tubo flessibile carburante ML 280 CDI 4x4-ML 300 CDI 4x4-ML 320 CDI 4x4-ML 350 CDI 4x4

oe: 6420705532 -- 6420703032

33003
tubo flessibile carburante ML 280 CDI 4x4-ML 300 CDI 4x4-ML 320 CDI 4x4-ML 350 CDI 4x4

oe: 6420705532 -- 6420703032

33007
tubo flessibile carburante ML 250 CDI / BTEC 4x4

oe: 6510700132 -- 6510700132

92104
tubo ritorno iniettore ML 270 CDI

oe: A6110703432

92109
tubo ritorno iniettore ML 230-ML 320-ML 350-ML 430-ML 500-ML 55 AMG

oe: 1637403764

92162
tubo lubrificazione turbo ML 270 CDI

oe: A6111800120

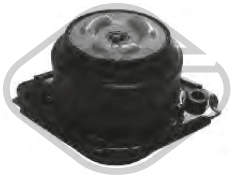

57406
supporto motore [anteriore] ML 280 CDI 4x4-ML 300 CDI 4x4-ML 320 CDI 4x4-ML 350 4x4-ML 350 CDI 4x4

oe: 2512404417 -- 2512403117

57418
supporto motore [Dx anteriore] ML 230-ML 270 CDI-ML 320-ML 350

oe: 1632400217 -- A1632400217

57544 Ø 10,0|9,0 mm
silentblock [Assale post. bilaterale] ML 230-ML 270 CDI-ML 320-ML 350-ML 400 CDI-ML 430-ML 500-ML 55 AMG

oe: 1633200032

57545 Ø 14,0 mm Ø 54,0 mm
silentblock braccio sospensione [Assale anteriore bilaterale] ML 230-ML 270 CDI-ML 320-ML 350-ML 400 CDI-ML 430-ML 500-ML 55 AMG

oe: 1633300075 -- A1633300075

57546
silentblock [Sx in basso] ML 230-ML 270 CDI-ML 320-ML 430-ML 55 AMG

oe: 1633300407 -- A1633300407

06712
supporto albero trasmissione [centro] ML 230-ML 270 CDI-ML 320-ML 350-ML 400 CDI-ML 430-ML 500-ML 55 AMG

oe: 1634100010

Ø 152 mm
N° denti: 30
H: 88.8 mm

90181
mozzo ruota [Assale anteriore] ML 280 CDI 4x4-ML 300 CDI 4x4-ML 320 CDI 4x4-ML 350 4x4-ML 350 CDI 4x4-ML 420 CDI 4x4-ML 450 CDI 4x4-ML 500 4x4-ML 63 AMG 4x4
oe: A1643560201 -- A1643560101

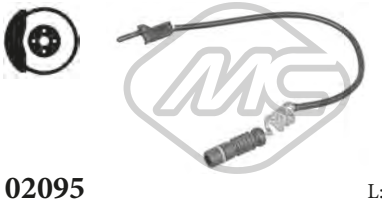

02095 L: 239 mm
segnalatore usura freni [Assale posteriore] ML 230-ML 270 CDI-ML 320-ML 350-ML 430

oe: 1635401417

02096 L: 115 mm
segnalatore usura freni ML 230-ML 270 CDI-ML 320-ML 350-ML 400 CDI-ML 430-ML 500-ML 55 AMG

oe: 1635401517 -- 1635401717

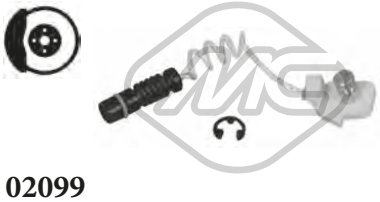

02099
segnalatore usura freni [Assale anteriore bilaterale] ML 230-ML 270 CDI-ML 320-ML 350-ML 400 CDI-ML 430-ML 500-ML 55 AMG

oe: A1635401317 -- 1635401317

02100
segnalatore usura freni ML 250 CDI / BTEC 4x4-ML 350 4x4-ML 350 BTEC 4x4-ML 500 4x4

oe: 2205400617 -- 2205400717

© INDUSTRIAL METALCAUCHO, S.L.U.

02101 L: 70 mm
segnalatore usura freni [Assale post. bilaterale] ML 270 CDI-ML 400 CDI-ML 430-ML 500-ML 55 AMG

oe: A2025400717 -- 2025400717

02102
segnalatore usura freni ML 280 CDI 4x4-ML 300 CDI 4x4-ML 320 CDI 4x4-ML 350 4x4-ML 350 CDI 4x4-ML 420 CDI 4x4-ML 450 CDI 4x4-ML 500 4x4-ML 63 AMG 4x4
oe: 1645401017 -- 2205401517

Ø 33 - 64 mm
11040 kit **10040**
kit cuffia trasmissione [Assale post. bilaterale lato ruota] ML 250 CDI / BTEC 4x4-ML 350 4x4-ML 350 BTEC 4x4-ML 500 4x4-ML 63 AMG 4x4

oe: A2463570000 -- A0003571100

Ø 30 - 63 mm
11045 kit **10045**
kit cuffia trasmissione [sul lato del cambio Assale post. bilaterale] ML 250 CDI / BTEC 4x4-ML 350 4x4-ML 350 BTEC 4x4-ML 500 4x4

oe: A0003570191 -- A0003570091

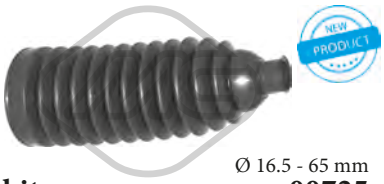

Ø 16.5 - 65 mm
01725 kit **00725**
kit cuffia cremagliera sterzo [Assale anteriore bilaterale] ML 230-ML 270 CDI-ML 320-ML 350-ML 400 CDI-ML 430-ML 500-ML 55 AMG

oe: A1634600096 -- 1634600196

Ø 16 - 67 mm
01742 kit **00742**
kit cuffia cremagliera sterzo [Assale anteriore bilaterale] ML 280 CDI 4x4-ML 300 CDI 4x4-ML 320 CDI 4x4-ML 350 4x4-ML 350 CDI 4x4-ML 420 CDI 4x4-ML 450 CDI 4x4-ML 500 4x4-ML 63 AMG 4x4
oe: A1644600096 -- 9064600096

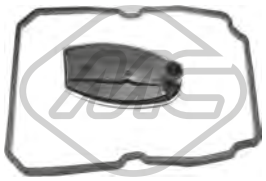

21012
filtro cambio automatico ML 230-ML 270 CDI-ML 320-ML 350-ML 400 CDI-ML 430-ML 500-ML 55 AMG

oe: A1402770095 -- 1402770095

21015
filtro cambio automatico ML 250 CDI / BTEC 4x4-ML 280 CDI 4x4-ML 300 CDI 4x4-ML 320 CDI 4x4-ML 350 4x4-ML 350 BTEC 4x4-ML 350 CDI 4x4-ML 400 4x4-ML 420 CDI 4x4-ML 450 CDI 4x4-ML 500
oe: 2512710097 -- 2212770200

05890
giunto trasmissione [anteriore] ML 250 CDI / BTEC 4x4-ML 350 4x4

oe: 2024101815 -- 2104101215

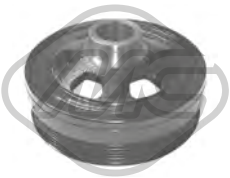

04924 Ø 151 mm - 6 N° alette
puleggia smorzatore senza antivibrante ML 320-ML 350-ML 430-ML 500-ML 500 4x4

oe: 1120351300 -- 1120351400

05046 Ø 64 mm
cuscinetto tendicinghia ML 270 CDI-ML 320-ML 350-ML 350 4x4-ML 430-ML 500-ML 500 4x4-ML 55 AMG

oe: A0002020019 -- 0002020019

05048 Ø 8 mm Ø 75 mm
cuscinetto tendicinghia ML 230

oe: 6012000770

05049 Ø 70 mm
cuscinetto tendicinghia ML 270 CDI-ML 400 CDI

oe: A6112020019 -- 6112020019

06171
kit catena distribuzione ML 250 CDI / BTEC 4x4

oe: A0009934676 -- A6510520200

57423
supporto motore [posteriore] ML 280 CDI 4x4-ML 300 CDI 4x4-ML 320 CDI 4x4-ML 350 4x4-ML 350 CDI 4x4-ML 420 CDI 4x4-ML 450 CDI 4x4-ML 63 AMG 4x4
oe: 2512402618 -- 2512401818

57440
supporto motore [posteriore] ML 270 CDI-ML 350-ML 400 CDI

oe: 1632400218 -- A1632400218

03268
cappuccio cavo candela ML 230

oe: 1593542 -- 1593642

03660 Pressione [bar]: 1,4
tappo vaschetta acqua R 280-R 280 CDI-R 280 CDI 4x4-R 300-R 300 CDI-R 300 CDI 4x4-R 320 CDI 4x4-R 350-R 350 4x4-R 350 CDI 4x4-R 350 CGI 4x4-R 500 4x4-R 63 AMG 4x4
oe: A0005018215 -- 0005018215

35703
termostato R 280-R 300-R 350-R 350 4x4
oe: 2722000415 -- 2722000115

35721
termostato raffreddamento 100 °C R 280-R 300-R 350-R 350 4x4
oe: 2722000015 -- A2722000115

05113 Filetto esterno [mm]: M38 x 1,5
tappo coppa olio R 280-R 300-R 350-R 350 4x4-R 500 4x4
oe: 1179970230

35065
separatore olio motore R 280-R 300-R 350-R 350 4x4-R 500 4x4
oe: 2720100231 -- 2720100431

35066
separatore olio motore R 280-R 300-R 350-R 350 4x4
oe: 2720160134

04179 Dimensioni filettatura: M12 x 1,5
tappo coppa olio R 280 CDI-R 280 CDI 4x4-R 320 CDI 4x4
oe: A1239970430 -- A1239970130

39010
scambiatore di calore R 280-R 300-R 350-R 350 4x4-R 500 4x4
oe: A2721880001 -- A5989070190

39011
scambiatore di calore R 280 CDI-R 280 CDI 4x4-R 300 CDI-R 300 CDI 4x4-R 320 CDI 4x4-R 350 CDI 4x4
oe: A6421800165 -- 6421880001

33002
tubo flessibile carburante R 280 CDI-R 280 CDI 4x4-R 300 CDI-R 300 CDI 4x4-R 320 CDI 4x4-R 350 CDI 4x4
oe: 6420705532 -- 6420703032

33003
tubo flessibile carburante R 280 CDI-R 280 CDI 4x4-R 300 CDI-R 300 CDI 4x4-R 320 CDI 4x4-R 350 CDI 4x4
oe: 6420705532 -- 6420703032

33004
tubo flessibile carburante R 280 CDI-R 300 CDI-R 350 CDI 4x4
oe: 6420707832 -- A6420707832

Ø 152 mm
N° denti: 30
H: 88.8 mm
90181
mozzo ruota [Assale anteriore] R 280-R 280 CDI-R 280 CDI 4x4-R 300-R 300 CDI-R 300 CDI 4x4-R 320 CDI 4x4-R 350-R 350 4x4-R 350 CDI 4x4-R 350 CGI 4x4-R 500 4x4-R 63 AMG 4x4
oe: A1643560201 -- A1643560101

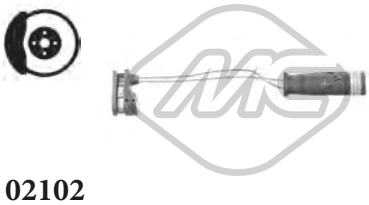

02102
segnalatore usura freni R 280-R 280 CDI-R 280 CDI 4x4-R 300-R 300 CDI-R 300 CDI 4x4-R 320 CDI 4x4-R 350-R 350 4x4-R 350 CDI 4x4-R 500 4x4-R 63 AMG 4x4
oe: 1645401017 -- 2205401517

Ø 16 - 67 mm
01742 kit **00742**
kit cuffia cremagliera sterzo [Assale anteriore bilaterale] R 280-R 280 CDI-R 280 CDI 4x4-R 300-R 300 CDI-R 300 CDI 4x4-R 320 CDI 4x4-R 350-R 350 4x4-R 350 CDI 4x4-R 350 CGI 4x4-R 500 4x4-R 63 AMG
oe: A1644600096 -- 9064600096

21015
filtro cambio automatico R 280-R 280 CDI-R 280 CDI 4x4-R 300-R 300 CDI-R 300 CDI 4x4-R 320 CDI 4x4-R 350-R 350 4x4-R 350 CDI 4x4-R 350 CGI 4x4-R 500 4x4-R 63 AMG 4x4
oe: 2512710097 -- 2212770200

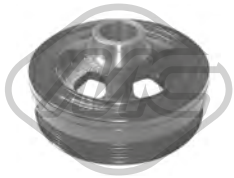

04924 Ø 151 mm - 6 N° alette
puleggia smorzatore senza antivibrante R 500 4x4
oe: 1120351300 -- 1120351400

05046 Ø 64 mm
cuscinetto tendicinghia R 280-R 300-R 350-R 350 4x4-R 500 4x4
oe: A0002020019 -- 0002020019

© INDUSTRIAL METALCAUCHO, S.L.U.

57423
supporto motore [posteriore] R 63 AMG 4x4

oe: 2512402618 -- 2512401818

03244 Pressione [bar]: 1.4
tappo vaschetta acqua SEL-260 SE-300 SE-420 SE-500 SE-560 SE

oe: 1245000406 -- 1245000106

03981
vaschetta espansione SEL-260 SE-300 SE-380 SE-420 SE-500 SE-560 SE

oe: 1265000349 -- 1265001549

30298
termostato raffreddamento 87 °C SEL-260 SE-280 S-280 SE-300 SE

oe: A1102000315 -- A1022001415

05113 Filetto esterno [mm]: M38 x 1,5
tappo coppa olio SEL-260 SE-300 SE-380 SE-420 SE-500 SE-560 SE

oe: 1179970230

03734
tappo olio motore SEL-260 SE-280 S-280 SE-300 SE-380 SE-420 SE-500 SE-560 SE

oe: 1110180302

00857 Dimensioni filettatura: 14x150
tappo coppa olio SEL-260 SE-280 S-280 SE-300 SE-380 SE-420 SE-500 SE-560 SE

oe: 1119970330

04179 Dimensioni filettatura: M12 x 1,5
tappo coppa olio SEL-280 S-280 SE-380 SE-420 SE-500 SE-560 SE

oe: A1239970430 -- A1239970130

04888 Dimensioni filettatura: M26 x 1,5
tappo coppa olio SEL-260 SE-280 S-280 SE-300 SE-380 SE-420 SE-500 SE-560 SE

oe: 1309970032

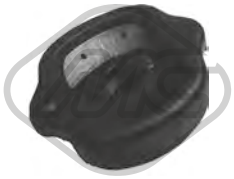

06969
supporto motore [bilaterale anteriore] SEL-280 S-280 SE-380 SE-420 SE-500 SE-560 SE

oe: 1232413013 -- A1232413013

53115 Ø 45 mm
testina sospensione [Assale anteriore] SEL-260 SE-280 S-280 SE-300 SE-380 SE-420 SE-500 SE-560 SE

oe: 1163330927

57540 Ø 12 mm
silentblock braccio sospensione [Assale anteriore] SEL-260 SE-560 SE

oe: 1263333814 -- 1163333814

Ø 50,0|65,25 mm

74057
cuscinetto ruota [Assale anteriore bilaterale] SEL-260 SE-280 S-280 SE-300 SE-380 SE

oe: 6113300725 -- 1165860033

02097 L: 180 mm
segnalatore usura freni SEL-500 SE

oe: 1265400617 -- 2015400317

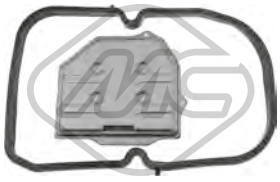

21010
filtro cambio automatico SEL-280 S-280 SE-300 SE-380 SE-420 SE-500 SE

oe: 1262770295

21011 Ø 26 mm L: 184 mm
filtro cambio automatico SEL-500 SE-560 SE

oe: A1292770195 -- 1292770195

00906 Ø 132 mm
giunto trasmissione 260 SE

oe: 1244100515 -- 1244100115

00950 Ø 30 mm
supporto albero trasmissione SEL-260 SE-300 SE-420 SE-560 SE

oe: 12441007815 -- 1244100281S

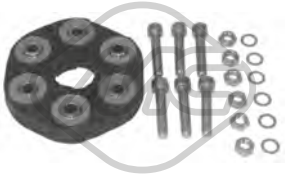

00952 Ø 129 mm
giunto trasmissione SEL-260 SE-300 SE

oe: 1244110615 -- 2024101315

© INDUSTRIAL METALCAUCHO, S.L.U.

05048 Ø 8 mm Ø 75 mm
cuscinetto tendicinghia SEL-260 SE-300 SE

oe: 6012000770

53104 L: 90 mm
testina barra accoppiamento [Assale anteriore Sx] SEL-260 SE-280 S-280 SE-300 SE-380 SE-420 SE-500 SE-560 SE

oe: 0003385010 -- 0003385310

53148 L: 90 mm
testina barra accoppiamento [Assale anteriore Dx] SEL-260 SE-280 S-280 SE-300 SE-380 SE-420 SE-500 SE-560 SE

oe: 0003384610 -- 0003381910

00366 Ø 31 mm Ø 59.5 mm
supporto marmitta SEL-260 SE-280 S-280 SE-380 SE-420 SE-500 SE-560 SE

oe: 1264920282 -- 1164920182

03244 Pressione [bar]: 1.4
tappo vaschetta acqua SEL- SEL/S320- SEL/S420-300 SE-300 SE 2.8-400 SE-500 SE-600 SE-S 280-S 300 TD-S 350 TD-S 420-S 500-S 600-V 200-V 200 CDI-V 220 CDI-V 230-V 230 TD-V 280
oe: 1245000406 -- 1245000106

03660 Pressione [bar]: 1,4
tappo vaschetta acqua CLASSE S SEL- SEL/S320-SEL/S420-300 SE 2.8-300 SE-400 SE-500 SE-600 SE-S 250 CDI-S 280-S 320-S 320 CDI-S 320 CDI 4x4-S 350-S 350 4x4-S 350 BTEC-S 350 BTEC 4x4-S 350
oe: A0005018215 -- 0005018215

03945 L: 200 mm
vaschetta espansione CLASSE S SEL- SEL/S320- SEL/S420-300 SE 2.8-300 SE-400 SE-500 SE-600 SE-S 280-S 420-S 500-S 600

oe: A1405001749 -- 1405000549

03950
vaschetta espansione CLASSE S S 350-S 350 4x4-S 430-S 430 4x4-S 500-S 500 4x4-S 55 AMG-S 600-S 65 AMG

oe: A2205000049 -- 2205000049

03981
vaschetta espansione CLASSE S SEL/S320-300 SE 2.8-300 SE-S 280-S 400 CDI

oe: 1265000349 -- 1265001549

30209
termostato raffreddamento 80 °C S 300 TD-S 350 TD-V 230 TD

oe: A6022000015 -- A6012000115

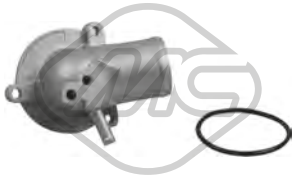

30221
flangia termostato 87 °C CLASSE V V 200-V 230

oe: 1112000415

30279
flangia termostato 92 °C CLASSE S S 320 CDI

oe: 6112000315

30289
termostato raffreddamento 80 °C CLASSE V V 280

oe: A0052032975 -- 0052032975

30298
termostato raffreddamento 87 °C SEL/S320-300 SE 2.8-300 SE-S 280-V 280

oe: A1102000315 -- A1022001415

35703
termostato CLASSE S S 280-S 300-S 350-S 350 4x4-S 400 Hybrid

oe: 2722000415 -- 2722000115

35721
termostato raffreddamento 100 °C CLASSE S S 280-S 300-S 350-S 350 4x4-S 400 Hybrid

oe: 2722000015 -- A2722000115

97795 Ø 40,0|49,4|54,7|7,7 mm L: 480 mm
manicotto radiatore [Superiore] CLASSE S S 280-S 320-S 350

oe: 2205010082 -- 2205010082

97796 Ø 41,0|49,4|54,6 mm L: 460 mm
manicotto radiatore [inferiore] CLASSE S S 280-S 320-S 350

oe: 2205010382 -- 2205010382

97798 Ø 35,0 mm Ø 41,0 mm L: 500 mm
manicotto radiatore [Sx] CLASSE S S 280-S 350-S 400 Hybrid

oe: 2215013584 -- 2215013584

97805
connettore tubo radiatore CLASSE S S 250 CDI-S 280-S 320 CDI-S 320 CDI 4x4-S 350-S 350 4x4-S 350 BTEC-S 350 BTEC 4x4-S 350 CGI-S 350 CGI 4x4-S 400 Hybrid-S 420 CDI-S 450-S 450 4x4-S 450 CDI-S
oe: 0039970689 -- A0039970689

05113 Filetto esterno [mm]: M38 x 1,5
tappo coppa olio SEL- SEL/S320- SEL/S420-300 SE 2.8-300 SE-400 SE-500 SE-600 SE-S 280-S 300 TD-S 320-S 320 CDI-S 350-S 350 4x4-S 350 TD-S 420-S 430-S 430 4x4-S 450-S 500-S 500 4x4-S 55 AMG-S
oe: 1179970230

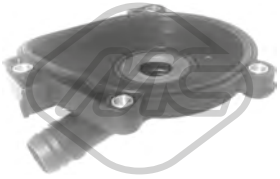

35065
separatore olio motore CLASSE S S 280-S 300-S 350-S 350 4x4-S 400 Hybrid-S 450-S 450 4x4-S 500-S 500 4x4

oe: 2720100231 -- 2720100431

© INDUSTRIAL METALCAUCHO, S.L.U.

35066
separatore olio motore CLASSE S S 280-S 350-S 350 4x4-S 400 Hybrid

oe: 2720160134

35068
separatore olio motore CLASSE V V 200 CDI-V 220 CDI

oe: 6110160234

35069
separatore olio motore CLASSE S S 320 CDI

oe: A6110160334 -- 6110160334

35071
separatore olio motore CLASSE S S 320 CDI

oe: 6460101462

03734
tappo olio motore CLASSE S SEL- SEL/S320- SEL/S420-300 SE 2.8-300 SE-400 SE-500 SE-600 SE-S 280-S 300 TD-S 320-S 320 CDI-S 350-S 350 4x4-S 350 TD-S 400 CDI-S 420-S 430-S 430 4x4-S 450 4x4-S

oe: 1110180302

00857 Dimensioni filettatura: 14x150
tappo coppa olio CLASSE S SEL- SEL/S320- SEL/S420-300 SE-300 SE 2.8-400 SE-500 SE-600 SE-S 280-S 300 TD-S 320-S 320 CDI-S 350-S 350 4x4-S 350 TD-S 400 CDI-S 420-S 430-S 430 4x4-S 500-S 500

oe: 1119970330

04179 Dimensioni filettatura: M12 x 1,5
tappo coppa olio CLASSE S SEL- SEL/S320- SEL/S420-300 SE-400 SE-500 SE-600 SE-S 320 CDI-S 320 CDI 4x4-S 350 BTEC-S 420-S 500-S 600-S 63 AMG

oe: A1239970430 -- A1239970130

04888 Dimensioni filettatura: M26 x 1,5
tappo coppa olio SEL- SEL/S320-300 SE 2.8-300 SE-500 SE-600 SE-S 280-S 300 TD-S 320-S 350 TD-S 430-S 500-S 600-V 200-V 230-V 230 TD-V 280

oe: 1309970032

06350 L: 142 mm
scambiatore di calore CLASSE V V 200 CDI-V 220 CDI

oe: A6461880301 -- A6121880101

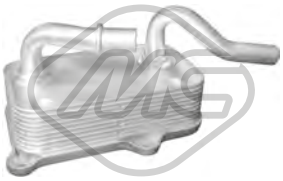

06351 L: 142 mm
scambiatore di calore CLASSE S S 280-S 320

oe: A1121880301 -- A1121880401

06352 L: 132 mm
scambiatore di calore CLASSE V V 230 TD

oe: A6011800065 -- 6011800065

39010
scambiatore di calore CLASSE S S 280-S 300-S 350-S 350 4x4-S 400 Hybrid-S 450-S 450 4x4-S 500-S 500 4x4

oe: A2721880001 -- A5989070190

39011
scambiatore di calore CLASSE S S 320 CDI-S 320 CDI 4x4-S 350 BTEC-S 350 BTEC 4x4

oe: A6421800165 -- 6421880001

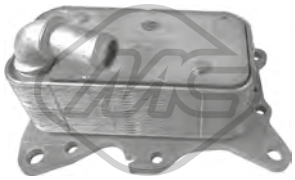

39069
scambiatore di calore CLASSE S S 250 CDI-S 300

oe: 6511800610 -- 6511800810

33002
tubo flessibile carburante CLASSE S S 320 CDI-S 320 CDI 4x4

oe: 6420705532 -- 6420703032

33003
tubo flessibile carburante CLASSE S S 320 CDI-S 320 CDI 4x4

oe: 6420705532 -- 6420703032

33004
tubo flessibile carburante CLASSE S S 350 BTEC-S 350 BTEC 4x4

oe: 6420707832 -- A6420707832

33007
tubo flessibile carburante S 250 CDI-V 200 CDI / d-V 200 CDI / d 4x4-V 220 CDI / d-V 220 CDI / d 4x4-V 250 BTEC / d-V 250 BTEC / d 4x4

oe: 6510700132 -- 6510700132

© INDUSTRIAL METALCAUCHO, S.L.U.

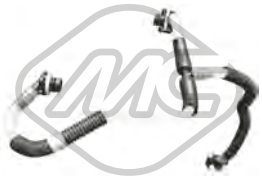

92095
tubo ritorno iniettore CLASSE V V 200 CDI-V 220 CDI

oe: A6110701932

92098
tubo ritorno iniettore CLASSE S S 300 TD

oe: A6050701532

92100
tubo ritorno iniettore CLASSE S S 300 TD

oe: A6050700832

92101
tubo ritorno iniettore CLASSE S S 300 TD

oe: A6050700732

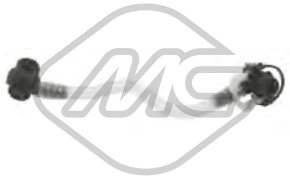

92102
tubo ritorno iniettore CLASSE S S 300 TD

oe: A6050701432

92104
tubo ritorno iniettore CLASSE S S 320 CDI

oe: A6110703432

92105
tubo ritorno iniettore CLASSE V V 200 CDI

oe: A6110706832

92107
tubo ritorno iniettore CLASSE V V 200 CDI-V 220 CDI

oe: A6110702132

09813
manicotto turbo CLASSE V V 200 CDI-V 220 CDI

oe: 6385281982

09814
manicotto turbo CLASSE V V 230 TD

oe: 6385281082

09815
manicotto turbo CLASSE V V 230 TD

oe: 6385281182 -- 6385282682

09816
manicotto turbo CLASSE V V 200-V 200 CDI-V 220 CDI-V 230-V 280

oe: 6385282882

09817
manicotto turbo CLASSE V V 200 CDI-V 220 CDI-V 230-V 230 TD-V 280

oe: 6385282982

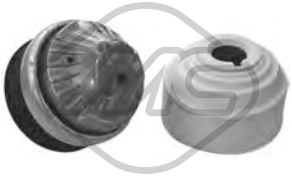

01020
supporto motore [anteriore Dx] CLASSE S S 420 CDI-S 430-S 450-S 500-S 55 AMG-S 600

oe: A2112400517 -- 2032401417

01039
supporto motore [anteriore] CLASSE S S 350 4x4-S 450 4x4-S 500 4x4

oe: 2212401917 -- 2212400817

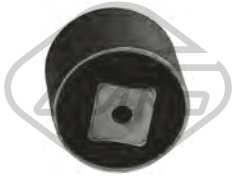

05064 Ø 12 mm Ø 80 mm
supporto motore [posteriore] CLASSE V V 200 CDI-V 220 CDI

oe: 6382420313

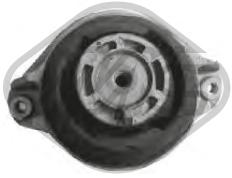

57420
supporto motore [anteriore Dx] CLASSE S SEL/S320-300 SE 2.8-300 SE-S 280

oe: 1402402117 -- 1402401217

57439
supporto motore [anteriore] CLASSE S S 320 CDI-S 63 AMG

oe: 2212401317 -- 2112403117

© INDUSTRIAL METALCAUCHO, S.L.U.

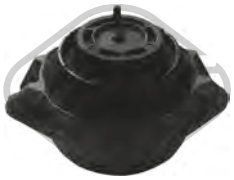

57485
supporto motore [anteriore] CLASSE S SEL-500 SE-S 300 TD-S 350 TD-S 500

oe: 1402402217 -- 1402401317

57648
supporto motore [anteriore] CLASSE S S 280-S 320-S 350-S 350 4x4

oe: 2202400717 -- 2032411313

00689
boccola barra stabilizzatrice CLASSE S SEL- SEL/S320- SEL/S420-300 SE 2.8-300 SE-400 SE-500 SE-600 SE-S 280-S 300 TD-S 350 TD-S 420-S 500-S 600

oe: A1403261781 -- 1403261781

02170
silentblock CLASSE S SEL- SEL/S320-300 SE 2.8-300 SE-500 SE-600 SE-S 280-S 300 TD-S 350 TD-S 500-S 600

oe: A1403308207 -- 1403306007

02175
silentblock CLASSE S SEL- SEL/S320- SEL/S420-300 SE 2.8-300 SE-400 SE-500 SE-600 SE-S 280-S 300 TD-S 350 TD-S 420-S 500-S 600

oe: 1403331814

02471 Ø 14,2 mm Ø 40 mm
silentblock braccio sospensione [Assale posteriore] CLASSE S SEL- SEL/S320-300 SE 2.8-300 SE-500 SE-600 SE-S 300 TD-S 350 TD-S 500-S 600

oe: 2043520027 -- 2203520227

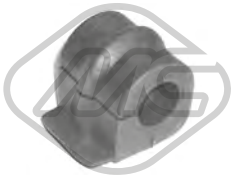

02710 Ø 22 mm
boccola barra stabilizzatrice [Assale anteriore] CLASSE S SEL- SEL/S320- SEL/S420-300 SE 2.8-300 SE-400 SE-500 SE-600 SE-S 280-S 300 TD-S 350 TD-S 420-S 500-S 600
oe: 350078 -- 0350078

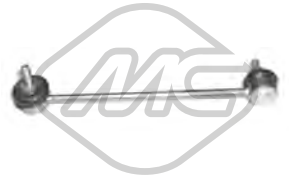

04402 L: 250 mm
bielletta barra stabilizzatrice [Assale anteriore Sx] CLASSE V V 200-V 200 CDI-V 230-V 230 TD-V 280

oe: 6383230268

04403 L: 250 mm
bielletta barra stabilizzatrice [Assale anteriore Dx] CLASSE V V 200-V 200 CDI-V 230-V 230 TD-V 280

oe: 6383230368

05035 Ø 26 mm
boccola barra stabilizzatrice [Assale anteriore] CLASSE S SEL- SEL/S320- SEL/S420-300 SE 2.8-300 SE-400 SE-500 SE-600 SE-S 280-S 350 TD-S 420-S 500-S 600

oe: 2103231485 -- 1403230985

05068 Ø 24 mm
boccola barra stabilizzatrice [Assale anteriore] CLASSE V V 200-V 200 CDI-V 220 CDI-V 230-V 230 TD-V 280

oe: 6383230285

06084 Ø 12 mm Ø 51,5 mm
silentblock braccio sospensione [Assale posteriore] CLASSE S S 280-S 320-S 320 CDI-S 320 CDI 4x4-S 350-S 350 4x4-S 400 CDI-S 420 CDI-S 430-S 430 4x4-S 450-S 450 4x4-S 500-S 500 4x4-S 55 AMG-S 600-S
oe: 2203521365

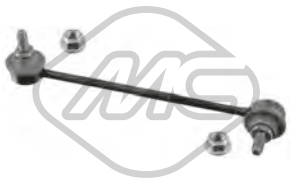

06092 L: 230 mm
bielletta barra stabilizzatrice [Assale anteriore Dx] CLASSE V V 200 CDI-V 220 CDI

oe: 6383230568

06111 Ø 35 mm L: 70 mm
silentblock sub-chassis [Assale anteriore] CLASSE V V 200-V 230-V 230 TD-V 280

oe: 6383170212

06112 Ø 35 mm Ø 35|71 mm L: 69 mm
silentblock sub-chassis [Assale anteriore] CLASSE V V 200-V 230-V 230 TD-V 280

oe: 6383170912 -- 6383170312

06651 Ø 14,4 mm Ø 70,1 mm
silentblock braccio sospensione [Assale anteriore] CLASSE V V 200 CDI / d-V 200 CDI / d 4x4-V 220 CDI / d-V 220 CDI / d 4x4-V 250 BTEC / d-V 250 BTEC / d 4x4
oe: 6393301501 -- 6393301401

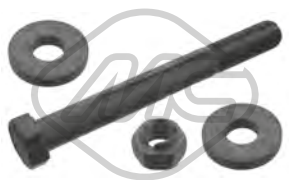

40055 L: 122 mm
bullone fissaggio braccio [Assale anteriore bilaterale] CLASSE S S 280-S 320-S 320 CDI-S 350-S 350 4x4-S 400 CDI-S 430-S 430 4x4-S 500-S 500 4x4-S 55 AMG-S 600-S 65 AMG
oe: 0003300018 -- A0003300018

53109 Ø 41 mm
testina sospensione [Assale anteriore] CLASSE S S 280-S 320-S 320 CDI-S 350-S 350 4x4-S 400 CDI-S 430-S 430 4x4-S 500-S 500 4x4-S 55 AMG-S 600-S 63 AMG-S 65 AMG
oe: 2203330127 -- 2203330227

© INDUSTRIAL METALCAUCHO, S.L.U.

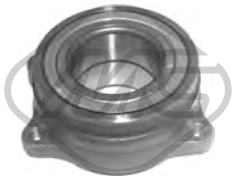

Ø 126 mm

90184 H: 50 mm

mozzo ruota [Assale posteriore] CLASSE S S 250 CDI-S 280-S 300-S 320 CDI-S 320 CDI 4x4-S 350-S 350 4x4-S 350 BTEC-S 350 BTEC 4x4-S 350 CGI-S 350 CGI 4x4-S 400 Hybrid-S 420 CDI-S 450-S 450
oe: A2119810227 -- 2119810227

02098

segnalatore usura freni [bilaterale] CLASSE V V 200-V 200 CDI-V 220 CDI-V 230-V 230 TD-V 280

oe: 2D0919351 -- 9015400017

02100

segnalatore usura freni CLASSE S S 250 CDI-S 280-S 320-S 320 CDI-S 320 CDI 4x4-S 350-S 350 4x4-S 350 BTEC-S 350 BTEC 4x4-S 350 CGI-S 350 CGI 4x4-S 400 CDI-S 400 Hybrid-S 420 CDI-S 430-S 430 4x4-S
oe: 2205400617 -- 2205400717

02102

segnalatore usura freni CLASSE S S 430 4x4-S 500 4x4

oe: 1645401017 -- 2205401517

74028 Ø 84 mm

cuscinetto ruota [Assale anteriore] CLASSE V V 200-V 200 CDI-V 220 CDI-V 230-V 230 TD-V 280

oe: A6389810027 -- A6383340101

96194 L: 550 mm

tubo freno [Assale anteriore bilaterale] CLASSE V V 200-V 200 CDI-V 220 CDI-V 230-V 230 TD-V 280

oe: 6384280835

96195 L: 525 mm

tubo freno [Assale posteriore] CLASSE V V 200-V 200 CDI-V 230-V 230 TD-V 280

oe: 6384282135 -- 6384281035

96540 L: 312 mm

tubo freno [Assale post. bilaterale] CLASSE S SEL-SEL/S320- SEL/S420-300 SE 2.8-300 SE-400 SE-500 SE-S 280-S 300 TD-S 320-S 320 CDI-S 350-S 350 4x4-S 350 TD-S 400 CDI-S 420-S 430-S 430 4x4-S 500-S
oe: 2104280035 -- 1714280035

Ø 30 - 86 mm

01294 kit **00294**

kit cuffia trasmissione [lato ruota] CLASSE S S 320 CDI 4x4

oe: 1693600668

Ø 30 - 60 mm

01306 kit **00306**

kit cuffia trasmissione [sul lato del cambio Assale post. bilaterale lato ruota] CLASSE S SEL- SEL/S320-SEL/S420-300 SE-300 SE 2.8-400 SE-500 SE-600 SE-S 280-S 300 TD-S 320-S 320 CDI-S 350-S 350 4x4-S 350
oe: A2203500037 -- A2103570191

Ø 29 - 102 mm

01750 kit **00750**

kit cuffia trasmissione [lato ruota] CLASSE V V 200 CDI-V 220 CDI

oe: 9903301985

Ø 22 - 65 mm

01783 kit **00783**

kit cuffia trasmissione [Assale post. bilaterale lato ruota] CLASSE S S 500

oe: A2013501337 -- A2013570491

Ø 33 - 64 mm

11040 kit **10040**

kit cuffia trasmissione [Assale post. bilaterale lato ruota] CLASSE S S 320-S 320 CDI 4x4-S 350 BTEC 4x4

oe: A2463570000 -- A0003571100

Ø 30 - 63 mm

11045 kit **10045**

kit cuffia trasmissione [sul lato del cambio Assale post. bilaterale] CLASSE S S 320-S 320 CDI 4x4-S 350 BTEC 4x4

oe: A0003570191 -- A0003570091

Ø 24 - 60 mm

11055 kit **10055**

kit cuffia trasmissione [sul lato del cambio Assale post. bilaterale] CLASSE S SEL/S320-300 SE

oe: A2103500637 -- A2103500037

Ø 25 - 64 mm

11099 kit **10099**

kit cuffia trasmissione [sul lato del cambio Assale anteriore bilaterale] CLASSE V V 200-V 200 CDI-V 220 CDI-V 230-V 230 TD-V 280

oe: A1293570291 -- A0003301485

Ø 13 - 60 mm

01414 kit **00414**

kit cuffia cremagliera sterzo [Assale anteriore bilaterale] CLASSE V V 200-V 200 CDI-V 220 CDI-V 230-V 230 TD-V 280

oe: 9014605500 -- 9014620096

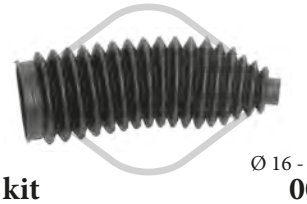

Ø 16 - 49 mm

01479 kit **00479**

kit cuffia cremagliera sterzo CLASSE V V 200-V 200 CDI-V 220 CDI-V 230-V 230 TD-V 280

oe: A9014605500 -- 9014605500

© INDUSTRIAL METALCAUCHO, S.L.U.

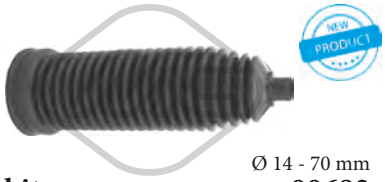

Ø 14 - 70 mm

01692 kit **00692**

kit cuffia cremagliera sterzo [Assale anteriore bilaterale] CLASSE S S 280-S 320-S 320 CDI-S 350-S 400 CDI-S 430-S 500-S 55 AMG-S 600-S 65 AMG

oe: A2204630296 -- 2204601000

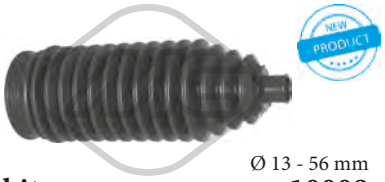

Ø 13 - 56 mm

11009 kit **10009**

kit cuffia cremagliera sterzo [Assale anteriore bilaterale] CLASSE S S 250 CDI-S 320 CDI 4x4-S 350 4x4-S 350 BTEC 4x4-S 350 CGI 4x4-S 450 4x4-S 500 4x4-S 500 CGI 4x4

oe: A2044630396

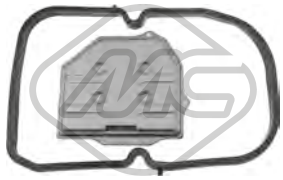

21010

filtro cambio automatico CLASSE S SEL/S320-300 SE-S 280-S 350 TD-S 500

oe: 1262770295

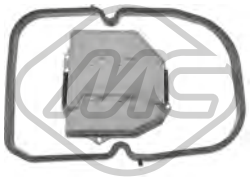

21011 Ø 26 mm L: 184 mm

filtro cambio automatico CLASSE S SEL- SEL/S320-SEL/S420-300 SE 2.8-300 SE-400 SE-500 SE-600 SE-S 280-S 350 TD-S 420-S 500-S 600

oe: A1292770195 -- 1292770195

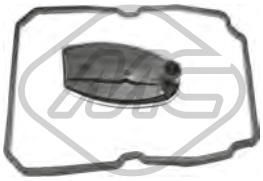

21012

filtro cambio automatico CLASSE S SEL/S320- SEL/S420-300 SE 2.8-300 SE-400 SE-S 280-S 300 TD-S 320-S 320 CDI-S 350-S 350 4x4-S 350 TD-S 400 CDI-S 420-S 430-S 430 4x4-S 500-S 500 4x4-S 55

oe: A1402770095 -- 1402770095

21015

filtro cambio automatico CLASSE S S 250 CDI-S 280-S 320 CDI-S 320 CDI 4x4-S 350-S 350 4x4-S 350 BTEC-S 350 BTEC 4x4-S 350 CGI-S 350 CGI 4x4-S 400 Hybrid-S 420 CDI-S 430-S 450-S 450 4x4-S 450

oe: 2512710097 -- 2212770200

04933 Ø 42 mm Ø 147 mm

giunto trasmissione CLASSE S SEL/S320-300 SE 2.8-300 SE-S 280-S 320

oe: 1244110315 -- A2104101115

05890

giunto trasmissione [anteriore] CLASSE S S 280-S 320-S 320 CDI 4x4-S 350 4x4-S 350 BTEC 4x4-S 350 CGI 4x4-S 430 4x4-S 450 4x4-S 500 4x4

oe: 2024101815 -- 2104101215

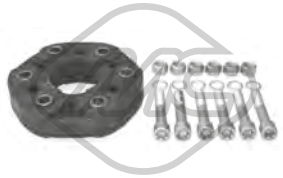

05898

giunto trasmissione CLASSE S S 350-S 430-S 450-S 500

oe: 2034100215 -- 2034100215

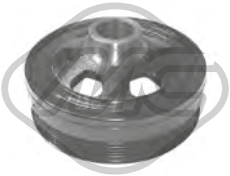

04924 Ø 151 mm - 6 N° alette

puleggia smorzatore senza antivibrante CLASSE S S 280-S 320-S 350-S 350 4x4-S 430-S 430 4x4-S 500-S 500 4x4

oe: 1120351300 -- 1120351400

06221 Ø 145 mm - 6 N° alette

puleggia smorzatore con antivibrante CLASSE V V 200 CDI-V 220 CDI

oe: A6460300903 -- A6110300203

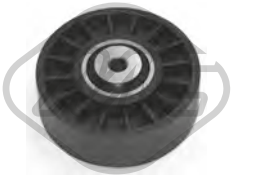

04926 Ø 8 mm Ø 80 mm

cuscinetto tendicinghia S 350 TD-V 230 TD

oe: 6012000970

05004 Ø 17 mm Ø 55.9 mm - 6 N° alette

puleggia alternatore CLASSE S S 300 TD

oe: 6041500060 -- 6041500360

05005 Ø 17 mm Ø 49.7 mm - 6 N° alette

puleggia alternatore S 280-S 350-S 350 4x4-S 430 4x4-S 500 4x4-V 200 CDI-V 220 CDI

oe: 6111500215 -- 6111500160

05006 Ø 17 mm Ø 56 mm - 6 N° alette

puleggia alternatore CLASSE V V 230 TD

oe: 6041500560 -- 6041500160

05046 Ø 64 mm

cuscinetto tendicinghia S 280-S 320-S 320 CDI-S 350-S 350 4x4-S 430-S 430 4x4-S 450 4x4-S 500-S 500 4x4-S 55 AMG-V 200 CDI-V 220 CDI

oe: A0002020019 -- 0002020019

05047 Ø 80 mm

cuscinetto tendicinghia CLASSE S SEL/S320-300 SE 2.8-300 SE-S 280

oe: 1042001070

05048 Ø 8 mm Ø 75 mm

cuscinetto tendicinghia SEL- SEL/S320- SEL/S420-300 SE-400 SE-500 SE-S 350 TD-S 420-S 500-V 230 TD

oe: 6012000770

© INDUSTRIAL METALCAUCHO, S.L.U.

05049 Ø 70 mm
cuscinetto tendicinghia S 320 CDI-S 400 CDI-V 200 CDI-V 220 CDI

oe: A6112020019 -- 6112020019

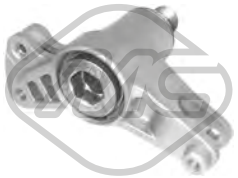

06315
cuscinetto tendicinghia CLASSE S S 300 TD-S 350 TD

oe: 6062000173 -- A6062000173

06171
kit catena distribuzione CLASSE S S 250 CDI

oe: A0009934676 -- A6510520200

53139 L: 245 mm
tirante assiale [Assale anteriore bilaterale] CLASSE S S 280-S 320-S 320 CDI-S 350-S 350 4x4-S 400 CDI-S 430-S 430 4x4-S 500-S 500 4x4-S 55 AMG-S 600-S 63 AMG-S 65 AMG
oe: 2303380015 -- 2203380715

05034
supporto cambio [posteriore] CLASSE S SEL- SEL/S320-300 SE-500 SE-600 SE-S 320-S 430

oe: A2202400718 -- 2202400718

06115 Ø 10,42 mm Ø 93 mm
supporto cambio [posteriore] CLASSE V V 200-V 200 CDI-V 220 CDI-V 230-V 230 TD-V 280

oe: 6382661685

57639 L: 180 mm
supporto motore [posteriore] CLASSE S S 320 CDI 4x4-S 350 4x4-S 350 BTEC 4x4-S 350 CGI 4x4-S 450 4x4-S 500 4x4

oe: 2212400518 -- 2042400618

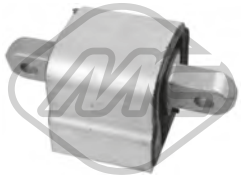

57652
supporto motore CLASSE V V 200 CDI / d-V 200 CDI / d 4x4-V 220 CDI / d-V 220 CDI / d 4x4-V 250 BTEC / d-V 250 BTEC / d 4x4

oe: 4472410113

02422
supporto marmitta [Sx] S 280-S 320-S 320 CDI-S 350-S 350 4x4-S 400 CDI-S 430-S 430 4x4-S 500-S 500 4x4-V 200-V 200 CDI-V 220 CDI-V 230-V 230 TD-V 280
oe: 2024920644 -- 2024920344

02055
pompa tergicristalli CLASSE V V 200-V 200 CDI-V 220 CDI-V 230-V 230 TD-V 280

oe: 6388600126 -- 0008603526

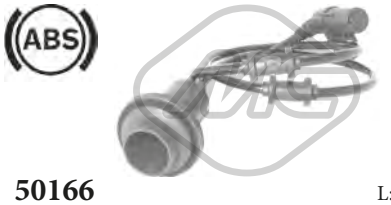

50166 L: 700 mm
sensore velocità ruota - ABS Sensore attivo|Sensore passivo [Assale posteriore Sx] CLASSE S S 280-S 320-S 320 CDI-S 350-S 350 4x4-S 400 CDI-S 430-S 430 4x4-S 500-S 500 4x4-S 55 AMG-S 600-S 65 AMG
oe: 2205400417

50167 L: 670 mm
sensore velocità ruota - ABS Sensore attivo|Sensore passivo [Assale posteriore Dx] CLASSE S S 280-S 320-S 320 CDI-S 350-S 350 4x4-S 400 CDI-S 430-S 430 4x4-S 500-S 500 4x4-S 55 AMG-S 600-S 65 AMG
oe: 2205400517

50168 L: 670 mm
sensore velocità ruota - ABS Sensore attivo [Assale anteriore bilaterale] CLASSE S S 280-S 320-S 320 CDI-S 350-S 400 CDI-S 430-S 500-S 55 AMG-S 600

oe: 2205400217 -- 2205400117

84148 L: 2258/1780 mm
cavo freno [anteriore] CLASSE S SEL- SEL/S320-SEL/S420-300 SE 2.8-300 SE-400 SE-500 SE-600 SE-S 300 TD-S 350 TD-S 420-S 500-S 600

oe: 1404204885 -- A1404204885

03268
cappuccio cavo candela SEL/S320-300 SE 2.8-300 SE-S 280-V 200-V 230

oe: 1593542 -- 1593642

© INDUSTRIAL METALCAUCHO, S.L.U.

03660 Pressione [bar]: 1,4
tappo vaschetta acqua CLS 250 CDI / BTEC / d-CLS 280-CLS 300-CLS 320 CDI-CLS 350-CLS 350 CDI-CLS 350 CDI / d-CLS 350 CDI / d 4x4-CLS 500-CLS 500 4x4-CLS 55 AMG-CLS 63 AMG
oe: A0005018215 -- 0005018215

03975
vaschetta espansione CLS 280-CLS 300-CLS 320 CDI-CLS 350-CLS 350 CDI-CLS 500-CLS 55 AMG-CLS 63 AMG

oe: 2115000049

03979 L: 278 mm
vaschetta espansione CLS 250 CDI / BTEC / d-CLS 350-CLS 350 CDI / d-CLS 350 CDI / d 4x4-CLS 500-CLS 500 4x4

oe:

30248 L: 278 mm
vaschetta espansione CLS 250 CDI / BTEC / d-CLS 350-CLS 350 CDI / d-CLS 350 CDI / d 4x4-CLS 500-CLS 500 4x4

oe: 2045000749 -- 2045000549

35703
termostato CLS 280-CLS 300-CLS 350-CLS 350 CDI

oe: 2722000415 -- 2722000115

35721
termostato raffreddamento 100 °C CLS 280-CLS 300-CLS 320 CDI-CLS 350

oe: 2722000015 -- A2722000115

97794 L: 550 mm
manicotto radiatore CLS 280-CLS 300-CLS 350

oe: 2115010625 -- 2115010625

97800 Ø 4,18 mm Ø 8,06 mm L: 410 mm
manicotto radiatore CLS 500

oe: 2115010125 -- 2115010125

05113 Filetto esterno [mm]: M38 x 1,5
tappo coppa olio CLS 280-CLS 300-CLS 350-CLS 500-CLS 55 AMG-CLS 63 AMG

oe: 1179970230

35065
separatore olio motore CLS 280-CLS 300-CLS 350-CLS 500

oe: 2720100231 -- 2720100431

35066
separatore olio motore CLS 280-CLS 300-CLS 350

oe: 2720160134

03734
tappo olio motore CLS 500-CLS 55 AMG

oe: 1110180302

04179 Dimensioni filettatura: M12 x 1,5
tappo coppa olio CLS 320 CDI-CLS 350 BTEC / d-CLS 350 CDI-CLS 350 CDI / d-CLS 63 AMG

oe: A1239970430 -- A1239970130

39010
scambiatore di calore CLS 280-CLS 300-CLS 350-CLS 500

oe: A2721880001 -- A5989070190

39011
scambiatore di calore CLS 320 CDI-CLS 350 BTEC / d-CLS 350 BTEC / d 4x4-CLS 350 CDI-CLS 350 CDI / d-CLS 350 CDI / d 4x4-CLS 350 d 4x4

oe: A6421800165 -- 6421880001

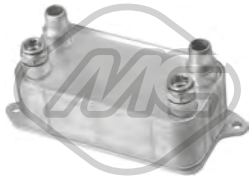

39013
scambiatore di calore CLS 250 CDI / BTEC / d

oe: A0995002300 -- A0995001100

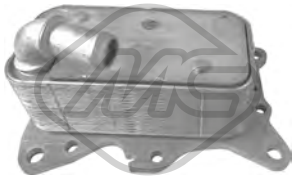

39069
scambiatore di calore CLS 250 CDI / BTEC / d

oe: 6511800610 -- 6511800810

33002
tubo flessibile carburante CLS 320 CDI-CLS 350 CDI

oe: 6420705532 -- 6420703032

© INDUSTRIAL METALCAUCHO, S.L.U.

33003
tubo flessibile carburante CLS 320 CDI-CLS 350 CDI

oe: 6420705532 -- 6420703032

33004
tubo flessibile carburante CLS 350 BTEC / d-CLS 350 BTEC / d 4x4-CLS 350 CDI / d-CLS 350 CDI / d 4x4-CLS 350 d 4x4

oe: 6420707832 -- A6420707832

33007
tubo flessibile carburante CLS 250 BTEC / d 4x4-CLS 250 CDI / BTEC / d

oe: 6510700132 -- 6510700132

09659
manicotto turbo CLS 250 CDI / BTEC / d

oe: 2125280000 -- 2045282182

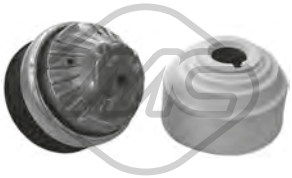

01020
supporto motore [anteriore Dx] CLS 500

oe: A2112400517 -- 2032401417

06022
supporto motore [bilaterale] CLS 320 CDI-CLS 350 CDI

oe: 2112403017

57439
supporto motore [anteriore] CLS 63 AMG

oe: 2212401317 -- 2112403117

57483
supporto motore [anteriore Sx] CLS 280-CLS 300

oe: 2112402617 -- A2112402617

57641 L: 183 mm
supporto motore CLS 350 CDI / d

oe: 2042406017 -- 2042405017

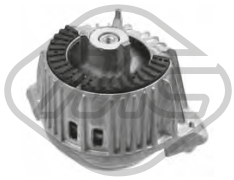

57646
supporto motore [Sx] CLS 250 CDI / BTEC / d

oe: 2122400000

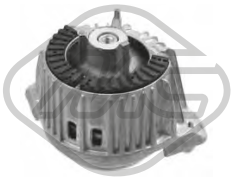

57647
supporto motore [Dx] CLS 250 CDI / BTEC / d

oe: 2122400100

06075 Ø 10 mm Ø 52|60 mm
silentblock braccio sospensione [Assale anteriore superiore] CLS 320 CDI-CLS 350-CLS 350 CDI-CLS 500

oe: 2113332214

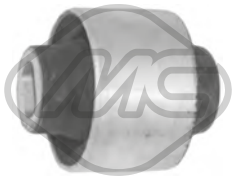

06076 Ø 24 mm Ø 37|70 mm
silentblock braccio sospensione [Assale anteriore inferiore] CLS 280-CLS 300-CLS 320 CDI-CLS 350-CLS 350 CDI-CLS 500

oe: 2113331014

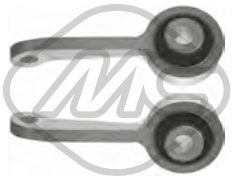

06079 L: 130 mm
kit bielletta barra stabilizzatrice [Assale anteriore bilaterale] CLS 280-CLS 300-CLS 320 CDI-CLS 350-CLS 350 CDI-CLS 500-CLS 55 AMG-CLS 63 AMG

oe: 2113203889 -- 2113201089

06082
silentblock sub-chassis [anteriore] CLS 320 CDI-CLS 350-CLS 350 CDI-CLS 500-CLS 55 AMG-CLS 63 AMG

oe: 2113511342 -- 2113511042

06083
silentblock sub-chassis [Assale posteriore] CLS 320 CDI-CLS 350-CLS 350 CDI-CLS 500

oe: 2303510242

06086 Ø 12 mm Ø 38 mm
silentblock tirante sospensione posteriore [Superiore] CLS 280-CLS 300-CLS 320 CDI-CLS 350-CLS 350 CDI-CLS 350 CDI / d-CLS 500

oe: 2303521565 -- 2043530043

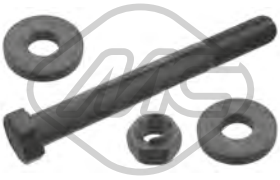

40055 L: 122 mm
bullone fissaggio braccio [Assale anteriore bilaterale] CLS 280-CLS 300-CLS 320 CDI-CLS 350-CLS 350 CDI-CLS 500-CLS 55 AMG-CLS 63 AMG

oe: 0003300018 -- A0003300018

© INDUSTRIAL METALCAUCHO, S.L.U.

52056
braccio sospensione [Assale anteriore Dx] CLS 280-CLS 300-CLS 320 CDI-CLS 350-CLS 350 CDI-CLS 500-CLS 55 AMG-CLS 63 AMG

oe: 2113303011 -- 2113301611

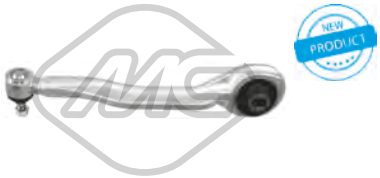

52057
braccio sospensione [Assale anteriore Sx] CLS 280-CLS 300-CLS 320 CDI-CLS 350-CLS 350 CDI-CLS 500-CLS 55 AMG-CLS 63 AMG

oe: 2113301511 -- 2113302911

53109 Ø 41 mm
testina sospensione [Assale anteriore] CLS 280-CLS 300-CLS 320 CDI-CLS 350-CLS 350 CDI-CLS 500-CLS 55 AMG-CLS 63 AMG

oe: 2203330127 -- 2203330227

57547
silentblock CLS 280-CLS 300-CLS 320 CDI-CLS 350-CLS 350 CDI-CLS 500-CLS 55 AMG-CLS 63 AMG

oe: A2113230285 -- 2113230285

05990 Ø 10 mm Ø 64,5 mm L: 133 mm
supporto ammortizzatore [Assale anteriore] CLS 280-CLS 300-CLS 320 CDI-CLS 350-CLS 350 CDI-CLS 500-CLS 55 AMG-CLS 63 AMG

oe: 2113200026

42025
tampone ammortizzatore CLS 320 CDI

oe: A2193230144

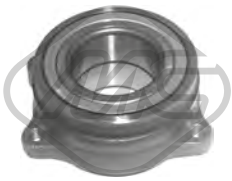

Ø 126 mm

90184 H: 50 mm
mozzo ruota [Assale posteriore] CLS 250 CDI / BTEC / d-CLS 280-CLS 300-CLS 320 CDI-CLS 350-CLS 350 CDI-CLS 350 CDI / d-CLS 350 CDI / d 4x4-CLS 500-CLS 500 4x4-CLS 55 AMG-CLS 63 AMG
oe: A2119810227 -- 2119810227

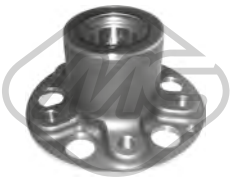

Ø 150 mm

90185 H: 89.9 mm
mozzo ruota [Assale anteriore] CLS 280-CLS 300-CLS 320 CDI-CLS 350-CLS 350 CDI-CLS 500-CLS 500 4x4-CLS 55 AMG-CLS 63 AMG

oe: A2043300625

02100
segnalatore usura freni CLS 250 CDI / BTEC / d-CLS 280-CLS 300-CLS 320 CDI-CLS 350-CLS 350 CDI-CLS 350 CDI / d-CLS 350 CDI / d 4x4-CLS 500-CLS 500 4x4-CLS 55 AMG
oe: 2205400617 -- 2205400717

Ø 33 - 64 mm

11040 kit **10040**
kit cuffia trasmissione [Assale post. bilaterale lato ruota] CLS 250 CDI / BTEC / d-CLS 280-CLS 350-CLS 350 CDI / d-CLS 350 CDI / d 4x4-CLS 500-CLS 500 4x4-CLS 63 AMG 4x4
oe: A2463570000 -- A0003571100

Ø 30 - 63 mm

11045 kit **10045**
kit cuffia trasmissione [sul lato del cambio Assale post. bilaterale] CLS 250 CDI / BTEC / d-CLS 280-CLS 300-CLS 320 CDI-CLS 350-CLS 350 CDI-CLS 350 CDI / d 4x4-CLS 500 4x4-CLS 63 AMG 4x4
oe: A0003570191 -- A0003570091

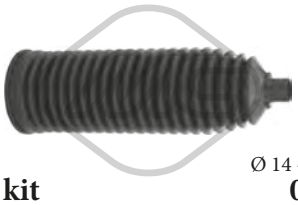

Ø 14 - 60 mm

01799 kit **00799**
kit cuffia cremagliera sterzo [Assale anteriore bilaterale] CLS 280-CLS 300-CLS 320 CDI-CLS 350-CLS 350 CDI-CLS 500-CLS 55 AMG-CLS 63 AMG

oe: 2034630396

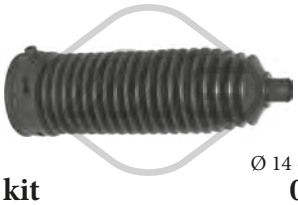

Ø 14 - 63 mm

01900 kit **00900**
kit cuffia cremagliera sterzo [Assale anteriore bilaterale] CLS 280-CLS 300-CLS 320 CDI-CLS 350-CLS 350 CDI-CLS 500-CLS 55 AMG-CLS 63 AMG

oe: A1714630096 -- A2044630296

21015
filtro cambio automatico CLS 250 CDI / BTEC / d-CLS 280-CLS 300-CLS 320 CDI-CLS 350-CLS 350 CDI-CLS 350 CDI / d-CLS 350 CDI / d 4x4-CLS 500-CLS 500 4x4-CLS 63 AMG
oe: 2512710097 -- 2212770200

05890
giunto trasmissione [anteriore] CLS 250 BTEC / d 4x4-CLS 280-CLS 300-CLS 400 4x4

oe: 2024101815 -- 2104101215

06087 Ø 14|33 mm Ø 66 mm
silentblock posteriore differenziale [Assale posteriore] CLS 280-CLS 300-CLS 320 CDI-CLS 350-CLS 350 CDI-CLS 500-CLS 55 AMG-CLS 63 AMG

oe: 2303511542 -- 2113511142

06088 Ø 12 mm Ø 66 mm
silentblock [anteriore] CLS 280-CLS 300-CLS 320 CDI-CLS 350-CLS 350 CDI-CLS 500-CLS 55 AMG-CLS 63 AMG

oe: 2303511442 -- 2113510842

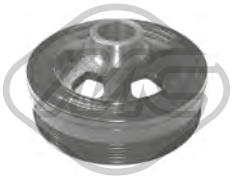

04924 Ø 151 mm - 6 N° alette
puleggia smorzatore senza antivibrante CLS 500

oe: 1120351300 -- 1120351400

© INDUSTRIAL METALCAUCHO, S.L.U.

05046 Ø 64 mm
cuscinetto tendicinghia CLS 280-CLS 300-CLS 350-CLS 500-CLS 55 AMG

oe: A0002020019 -- 0002020019

06171
kit catena distribuzione CLS 250 CDI / BTEC / d

oe: A0009934676 -- A6510520200

06109 Ø 12,2 mm Ø 25,25|45 mm L: 32 mm
silentblock supporto scatola guida CLS 280-CLS 300-CLS 320 CDI-CLS 350-CLS 350 CDI-CLS 500-CLS 55 AMG-CLS 63 AMG

oe: 2114630366

53139 L: 245 mm
tirante assiale [Assale anteriore bilaterale] CLS 280-CLS 300-CLS 320 CDI-CLS 350-CLS 350 CDI-CLS 500-CLS 55 AMG-CLS 63 AMG

oe: 2303380015 -- 2203380715

05034
supporto cambio [posteriore] CLS 320 CDI

oe: A2202400718 -- 2202400718

57639 L: 180 mm
supporto motore [posteriore] CLS 350 CDI / d 4x4-CLS 500 4x4-CLS 63 AMG 4x4

oe: 2212400518 -- 2042400618

50169 L: 1490 mm
sensore velocità ruota - ABS Sensore attivo [Assale post. bilaterale] CLS 320 CDI-CLS 350-CLS 500-CLS 55 AMG-CLS 63 AMG

oe: 2115403017 -- 2115402417

50170 L: 770 mm
sensore velocità ruota - ABS Sensore attivo [Assale anteriore bilaterale] CLS 350-CLS 500-CLS 55 AMG-CLS 63 AMG

oe: 2115401317 -- 2115402917

84154 L: 1250/860 mm
cavo freno [centro] CLS 250 BTEC / d 4x4-CLS 250 CDI / BTEC / d-CLS 350-CLS 350 BTEC / d-CLS 350 BTEC / d 4x4-CLS 350 CDI / d-CLS 350 CDI / d 4x4-CLS 400-CLS 400 4x4-CLS 500-CLS 500 4x4-CLS 63
oe: 2124200285 -- A2124200285

© INDUSTRIAL METALCAUCHO, S.L.U.

03981
vaschetta espansione 300 T TD

oe: 1265000349 -- 1265001549

30298
termostato raffreddamento 87 °C 200 T-230 T-230 TE-250 T-280 TE

oe: A1102000315 -- A1022001415

05113 Filetto esterno [mm]: M38 x 1,5
tappo coppa olio 200 T-230 TE

oe: 1179970230

03734
tappo olio motore 200 T-230 T-230 TE-240 T D-250 T-280 TE-300 T D-300 T TD

oe: 1110180302

04179 Dimensioni filettatura: M12 x 1,5
tappo coppa olio 200 T-230 T-230 TE-240 T D-250 T-280 TE-300 T D-300 T TD

oe: A1239970430 -- A1239970130

04888 Dimensioni filettatura: M26 x 1,5
tappo coppa olio 200 T-230 T-230 TE-240 T D-250 T-280 TE-300 T D-300 T TD

oe: 1309970032

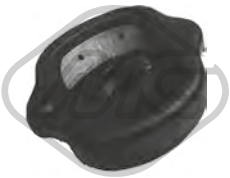

06969
supporto motore [bilaterale anteriore] 300 T D-300 T TD

oe: 1232413013 -- A1232413013

Ø 50,0|65,25 mm

74057
cuscinetto ruota [Assale anteriore bilaterale] 200 T-230 T-230 TE-240 T D-250 T-280 TE-300 T D-300 T TD

oe: 6113300725 -- 1165860033

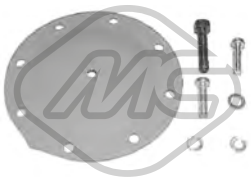

00832
kit riparazione membrana depressore 300 T D

oe: A0015860743 -- 0015860743

Ø 22 - 65 mm

01783 kit **00783**
kit cuffia trasmissione [Assale post. bilaterale lato ruota] 280 TE

oe: A2013501337 -- A2013570491

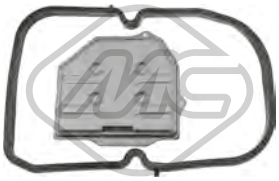

21010
filtro cambio automatico 250 T-280 TE-300 T TD

oe: 1262770295

03244 Pressione [bar]: 1.4
tappo vaschetta acqua 24-200 T D-200 TE-200 T-220 TE-230 TE-250 TD T-250 T D-260 TE FGST.-280 TE-300 T TD-300 T TD 4x4-300 TE-300 TE 4x4-300 TE-300 T D-320 TE
oe: 1245000406 -- 1245000106

03613
vaschetta espansione 24-200 T D-200 TE-200 T-220 TE-230 TE-250 T D-260 TE FGST.-280 TE-300 T TD-300 T TD 4x4-300 TE-300 TE 4x4-300 TE-300 T D-320 TE
oe: 1245001749

03622
vaschetta espansione 24-200 TE-220 TE-280 TE-300 T TD-300 T TD 4x4-300 TE-300 TE 4x4-300 TE-300 T D-320 TE
oe: 1245001349

07737
manicotto radiatore 200 T-200 TE-230 TE
oe: 1245010282 -- 1245013982

30208
termostato raffreddamento 85 °C 200 T D-250 T D-250 TD T-300 T D-300 T TD 4x4
oe: 32039975

30209
termostato raffreddamento 80 °C 250 TD T-300 T TD-300 T TD 4x4
oe: A6022000015 -- A6012000115

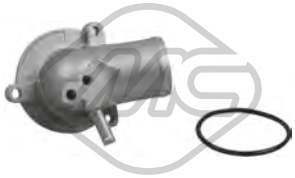

30221
flangia termostato 87 °C 200 TE-220 TE
oe: 1112000415

30298
termostato raffreddamento 87 °C 24-200 T-200 TE-230 TE-260 TE FGST.-280 TE-300 TE 4x4-300 TE-300 TE-320 TE
oe: A1102000315 -- A1022001415

05113 Filetto esterno [mm]: M38 x 1,5
tappo coppa olio 24-200 T D-200 TE-200 T-220 TE-230 TE-250 TD T-250 T D-260 TE FGST.-280 TE-300 T TD-300 T TD 4x4-300 TE-300 TE 4x4-300 TE-300 T D-320 TE
oe: 1179970230

03734
tappo olio motore 24-200 T D-200 TE-200 T-220 TE-230 TE-250 TD T-250 T D-280 TE-300 T TD-300 T TD 4x4-300 TE-300 TE 4x4-300 TE-300 T D-320 TE
oe: 1110180302

04888 Dimensioni filettatura: M26 x 1,5
tappo coppa olio 24-200 T D-200 TE-200 T-220 TE-230 TE-250 T D-250 TD T-280 TE-300 T TD-300 TE-300 TE 4x4-300 TE-300 T D-320 TE
oe: 1309970032

84159 L: 850 mm
cavo acceleratore 200 T
oe: 1243001130 -- 1243001030

84160 L: 670 mm
cavo acceleratore 200 TE-230 TE
oe: 1243001230 -- 1243001330

00866
supporto motore [bilaterale anteriore] 200 TE-230 TE-250 T D-300 TE
oe: 2012403917 -- 1242400217

02168 L: 152 mm
bullone fissaggio braccio oscillante [Assale anteriore bilaterale] 230 TE
oe: A2013300018 -- 2013300018

02169 L: 67 mm
bullone fissaggio braccio oscillante [Assale post. bilaterale] 24-200 T D-200 TE-200 T-220 TE-230 TE-250 TD T-250 T D-260 TE FGST.-280 TE-300 T TD-300 T TD 4x4-300 TE-300 TE 4x4-300 TE-300 T D-320
oe: A2013501070 -- 1403501070

04858 Ø 10| 12 mm Ø 36 mm L: 30| 38 mm
kit silentblock tirante braccio posteriore [interno] 24-200 T D-200 TE-200 T-220 TE-230 TE-250 TD T-250 T D-280 TE-300 T TD-300 T TD 4x4-300 TE-300 TE 4x4-300 TE-300 T D-320 TE
oe: 1243523465 -- +1243523565

05011
kit riparazione braccio sospensione [Assale anteriore] 200 T-200 T D-200 TE-230 TE-250 T D-300 T D-300 T TD-300 TE
oe: 1243300575

© INDUSTRIAL METALCAUCHO, S.L.U.

05012
kit riparazione braccio sospensione [Assale anteriore] 250 T D-250 TD T

oe: 2013300275

05016 Ø 11|12 mm Ø 24|36 mm
kit silentblock tirante braccio posteriore [Assale posteriore] 24-200 T D-200 TE-200 T-220 TE-230 TE-250 TD T-250 T D-280 TE-300 T TD-300 T TD 4x4-300 TE-300 TE 4x4-300 TE-300 T D-320 TE

oe: 1243523465 -- 1243528665

05057
kit riparazione braccio sospensione [Assale posteriore] 24-200 TE-230 TE-250 T D-250 TD T-300 T TD-300 TE-300 TE-300 T D

oe: 1243300675

06798 Ø 16 mm Ø 61 mm
kit riparazione corpo assiale [Assale post. bilaterale] 200 T-200 T D-200 TE-220 TE-230 TE-250 T D-250 TD T-300 T D-300 T TD-300 T TD 4x4

oe: 1243506408 -- 1243500341

05038
tampone ammortizzatore in poliuretano [Assale anteriore] 24-200 T D-200 TE-200 T-220 TE-230 TE-250 T D-260 TE FGST.-280 TE-300 T D-300 T TD-300 TE-300 TE

oe: 1293230744

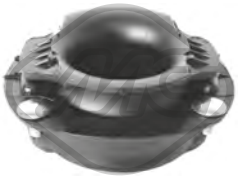

06006
supporto ammortizzatore [Assale anteriore] 24-200 T D-200 TE-200 T-220 TE-230 TE-250 T D-250 TD T-280 TE-300 T TD-300 TE-300 TE-300 T D-320 TE

oe: 1243201444

06970
supporto sospensione 24-200 T D-200 TE-200 T-220 TE-230 TE-250 TD T-250 T D-260 TE FGST.-280 TE-300 T TD-300 T TD 4x4-300 TE-300 TE 4x4-300 TE-300 T D-320 TE

oe: A2013521046 -- 2023520446

02097 L: 180 mm
segnalatore usura freni 24-200 T D-200 TE-200 T-220 TE-230 TE-250 T D-250 TD T-280 TE-300 T TD-300 T TD 4x4-300 TE-300 TE 4x4-300 TE-300 T D

oe: 1265400617 -- 2015400317

Ø 21 - 57 mm
01066 kit **00078**
kit cuffia trasmissione [Assale post. bilaterale lato ruota] 200 T-200 T D-200 TE-220 TE-230 TE-250 T D-300 T D

oe: A2013500037 -- A2013570191

Ø 28 - 57 mm
01149 kit **00149**
kit cuffia trasmissione [Assale post. bilaterale lato ruota] 220 TE-230 TE

oe: A2013570491 -- A2013501037

Ø 30 - 60 mm
01306 kit **00306**
kit cuffia trasmissione [sul lato del cambio Assale post. bilaterale lato ruota] 220 TE-250 TD T-280 TE-320 TE

oe: A2203500037 -- A2103570191

Ø 22 - 65 mm
01783 kit **00783**
kit cuffia trasmissione [Assale post. bilaterale lato ruota] 200 TE-230 TE-250 T D-300 T D

oe: A2013501337 -- A2013570491

10122
cuffia ammortizzatore 24-200 T D-200 TE-200 T-220 TE-230 TE-250 T D-260 TE FGST.-280 TE-300 T TD-300 T TD 4x4-300 TE-300 TE 4x4-300 TE-300 T D-320 TE

oe: 1243230192 -- 1293230192

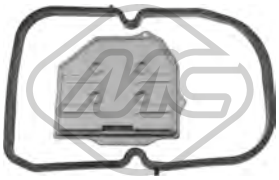

21010
filtro cambio automatico 24-280 TE-300 T TD-300 TE-300 TE 4x4-300 TE

oe: 1262770295

21011 Ø 26 mm L: 184 mm
filtro cambio automatico 24-280 TE-300 TE-320 TE

oe: A1292770195 -- 1292770195

00735 Ø 42 mm Ø 115 mm
giunto trasmissione [posteriore] 200 T-200 T D-200 TE-250 T D-300 TE 4x4

oe: 2024110615 -- 2024101015

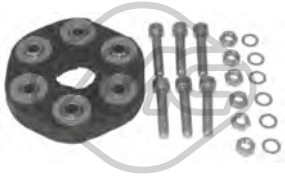

00952 Ø 129 mm
giunto trasmissione 200 T-200 T D-200 TE-220 TE-230 TE-250 T D-250 TD T-300 T D-300 TE-300 TE 4x4

oe: 1244110615 -- 2024101315

00953 Ø 127 mm
giunto trasmissione 200 T-200 T D-200 TE-250 T D

oe: 2014100615 -- 2014102115

© INDUSTRIAL METALCAUCHO, S.L.U.

01045 Ø 37 mm Ø 134 mm
giunto trasmissione 200 T-200 TE

oe: 2024111447 -- 2014112147

02480 Ø 63 mm Ø 141 mm
antivibrante albero trasmissione 200 T-200 T D-200 TE

oe: 2014113047 -- 2024111747

02481 Ø 63 mm Ø 133 mm
antivibrante albero trasmissione 200 TE-220 TE-230 TE-250 T D-250 TD T

oe: 2024111147 -- 1244110847

04933 Ø 42 mm Ø 147 mm
giunto trasmissione 280 TE-300 TE

oe: 1244110315 -- A2104101115

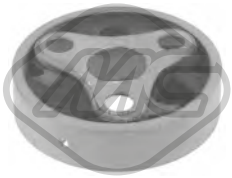

05056 Ø 37 mm Ø 129 mm
antivibrante albero trasmissione 200 T-200 TE-250 T D

oe: 2014110947 -- 2024111347

04926 Ø 8 mm Ø 80 mm
cuscinetto tendicinghia 200 T-200 T D-200 TE-230 TE-250 T D-250 TD T-300 T D-300 T TD

oe: 6012000970

05047 Ø 80 mm
cuscinetto tendicinghia 200 T-230 TE-280 TE-320 TE

oe: 1042001070

05048 Ø 8 mm Ø 75 mm
cuscinetto tendicinghia 24-200 T D-200 TE-200 T-230 TE-260 TE FGST.-300 TE 4x4-300 TE-300 TE

oe: 6012000770

06315
cuscinetto tendicinghia 200 T D-250 TD T-300 T TD

oe: 6062000173 -- A6062000173

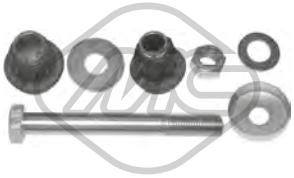

05014
kit riparazione rinvio sterza 24-300 TE

oe: 2014600050

05015
kit riparazione rinvio sterza 24-200 T D-200 TE-200 T-220 TE-230 TE-250 T D-260 TE FGST.-280 TE-300 T TD-300 T TD 4x4-300 TE-300 TE 4x4-300 TE-300 T D-320 TE

oe: 1264600819 -- 1244600119

00948
supporto cambio [posteriore] 24-200 T D-200 TE-200 T-220 TE-230 TE-250 T D-260 TE FGST.-280 TE-300 T TD-300 T TD 4x4-300 TE-300 TE 4x4-300 TE-300 T D-320 TE

oe: 1242400618 -- 1242400318

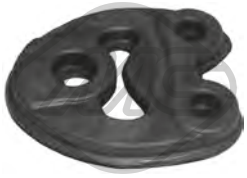

00089
supporto marmitta 200 T-200 T D-200 TE-250 T D-300 T D-300 T TD-300 TE

oe: 2014920116

03268
cappuccio cavo candela 280 TE-320 TE

oe: 1593542 -- 1593642

© INDUSTRIAL METALCAUCHO, S.L.U.

03244 Pressione [bar]: 1.4
tappo vaschetta acqua SLK 200-230

oe: 1245000406 -- 1245000106

03660 Pressione [bar]: 1,4
tappo vaschetta acqua 5.4-32 AMG-55 AMG-200-250 CDI / d-250-280-300-320-350

oe: A0005018215 -- 0005018215

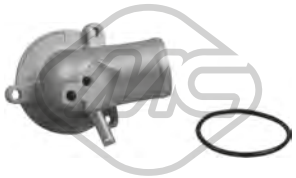

30221
flangia termostato 87 °C SLK 32 AMG-200-230

oe: 1112000415

35700
termostato raffreddamento 90 °C SLK 200-250

oe: 2712000315 -- 2712000315

35703
termostato SLK 280-300-350

oe: 2722000415 -- 2722000115

35721
termostato raffreddamento 100 °C SLK 280-300-350

oe: 2722000015 -- A2722000115

05113 Filetto esterno [mm]: M38 x 1,5
tappo coppa olio SLK 32 AMG-55 AMG-200-230-280-300-320-350

oe: 1179970230

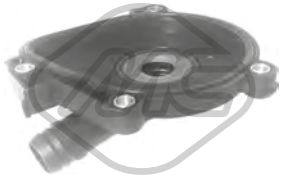

35065
separatore olio motore SLK 280-300-350

oe: 2720100231 -- 2720100431

35066
separatore olio motore SLK 280-300-350

oe: 2720160134

03734
tappo olio motore SLK 32 AMG-200-230-280-320-350

oe: 1110180302

00857 Dimensioni filettatura: 14x150
tappo coppa olio SLK 32 AMG-200-320

oe: 1119970330

04888 Dimensioni filettatura: M26 x 1,5
tappo coppa olio SLK 200

oe: 1309970032

39010
scambiatore di calore SLK 280-300-350

oe: A2721880001 -- A5989070190

39012 L: 110 mm
scambiatore di calore SLK 200

oe: A2711880401 -- 2711880401

39013
scambiatore di calore SLK 200-250-250 CDI / d-350

oe: A0995002300 -- A0995001100

39014 L: 90 mm
scambiatore di calore SLK 200-250

oe: A2711880301 -- A2711801010

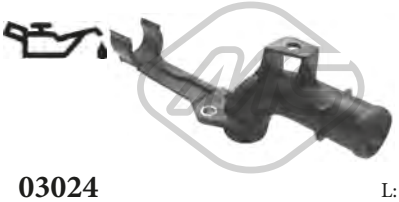

03024 L: 181 mm
tubo carburante SLK 200

oe: A2712001352 -- 2712001352

33007
tubo flessibile carburante SLK 250 CDI / d

oe: 6510700132 -- 6510700132

© INDUSTRIAL METALCAUCHO, S.L.U.

01020
supporto motore [anteriore Dx] SLK 55 AMG

oe: A2112400517 -- 2032401417

01021
supporto motore [anteriore] SLK 200

oe: 2022401917 -- 2032402017

04245
supporto motore [bilaterale] SLK 230

oe: 2022402817 -- 2022401617

57417
supporto motore [anteriore Dx] SLK 230

oe: 2032400617 -- 2022404417

02169 L: 67 mm
bullone fissaggio braccio oscillante [Assale post. bilaterale] SLK 200-230

oe: A2013501070 -- 1403501070

02171 L: 138 mm
bullone fissaggio braccio oscillante [Assale anteriore bilaterale] SLK 32 AMG-200-230-320

oe: A2103300018 -- 2103300018

04846 Ø 10,7 mm Ø 48,5 mm
silentblock braccio sospensione [Assale anteriore superiore] SLK 32 AMG-200-230-320

oe: A2103308807 -- A2103308707

04858 Ø 10| 12 mm Ø 36 mm L: 30| 38 mm
kit silentblock tirante braccio posteriore [interno] SLK 200-230

oe: 1243523465 -- +1243523565

05016 Ø 11|12 mm Ø 24|36 mm
kit silentblock tirante braccio posteriore [Assale posteriore] SLK 32 AMG-200-230-280-300-320-350

oe: 1243523465 -- 1243528665

05019
kit riparazione braccio inferiore [Assale anteriore] SLK 32 AMG-200-230-320

oe: 2023300075

05022
silentblock ponte [Assale posteriore] SLK 200-230

oe: 2023510842

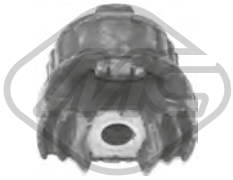

06063 Ø 18 mm
supporto motore [Assale posteriore] SLK 200-230

oe: 2023510842

40055 L: 122 mm
bullone fissaggio braccio [Assale anteriore bilaterale] SLK 55 AMG-200-280-300-350

oe: 0003300018 -- A0003300018

52045
braccio sospensione [Assale anteriore Dx] SLK 55 AMG-200-280-300-350

oe: A2033302011 -- 2033302011

52046
braccio sospensione [Assale anteriore Sx] SLK 55 AMG-200-280-300-350

oe: A2033303311 -- 2033303311

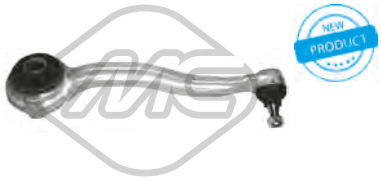

52062
braccio sospensione [Assale anteriore Dx] SLK 55 AMG-200-280-300-350

oe: 2033303611 -- 2033300211

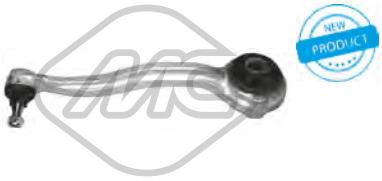

52065
braccio sospensione [Assale anteriore Sx] SLK 55 AMG-200-280-300-350

oe: A2033303511 -- A2033300111

53050
testina sospensione [Assale anteriore] SLK 32 AMG-200-230-320

oe: A2103330427 -- 2103330427

© INDUSTRIAL METALCAUCHO, S.L.U.

06960
tampone ammortizzatore SLK 32 AMG-55 AMG-200-230-280-300-320-350

oe: 2023260468 -- A2023260468

06970
supporto sospensione SLK 200

oe: A2013521046 -- 2023520446

Ø 147,6 mm
N° denti: 25
H: 74 mm

90177
mozzo ruota [Assale anteriore] SLK 55 AMG-200-230-280-300-350

oe: 2033570108 -- 2033570008

Ø 126 mm
H: 30 mm

90183
mozzo ruota [Assale posteriore] SLK 200-250-350

oe: üA2309810127 -- 2309810127

Ø 150 mm
H: 89.9 mm

90185
mozzo ruota [Assale anteriore] SLK 55 AMG-200-250-300-350

oe: A2043300625

02100
segnalatore usura freni 5.4-5.4 722-55 AMG-200-250-250 CDI / d-280-300-350

oe: 2205400617 -- 2205400717

Ø 84 mm

74039
cuscinetto ruota [Assale posteriore] SLK 32 AMG-55 AMG-200-230-280-300-320-350

oe: A2099800016 -- A2029810227

74115
cuscinetto ruota [Assale anteriore] SLK 55 AMG-200-280-300-350

oe:

74134
cuscinetto ruota [Assale anteriore] SLK 55 AMG-200-250 CDI / d-250-280-300-350

oe: 2033300051

L: 312 mm

96540
tubo freno [Assale post. bilaterale] SLK 32 AMG-200-230-320

oe: 2104280035 -- 1714280035

Ø 30 - 60 mm

01306 kit **00306**
kit cuffia trasmissione [sul lato del cambio Assale post. bilaterale lato ruota] SLK 32 AMG-200-230-320

oe: A2203500037 -- A2103570191

Ø 33 - 64 mm

11040 kit **10040**
kit cuffia trasmissione [Assale post. bilaterale lato ruota] SLK 55 AMG-200-230-250-250 CDI / d-280-300-350

oe: A2463570000 -- A0003571100

Ø 30 - 63 mm

11045 kit **10045**
kit cuffia trasmissione [sul lato del cambio Assale post. bilaterale] SLK 200-250-250 CDI / d-280-300-350

oe: A0003570191 -- A0003570091

Ø 24 - 60 mm

11055 kit **10055**
kit cuffia trasmissione [sul lato del cambio Assale post. bilaterale] SLK 200-230

oe: A2103500637 -- A2103500037

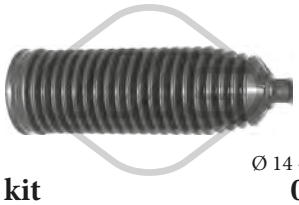

Ø 14 - 64 mm

01563 kit **00563**
kit cuffia cremagliera sterzo [Assale anteriore bilaterale] SLK 55 AMG-200-280-300-350

oe: A2034602300 -- A2034630296

Ø 14 - 60 mm

01799 kit **00799**
kit cuffia cremagliera sterzo [Assale anteriore bilaterale] SLK 55 AMG-200-250-250 CDI / d-300-350

oe: 2034630396

Ø 14 - 63 mm

01900 kit **00900**
kit cuffia cremagliera sterzo [Assale anteriore bilaterale] SLK 55 AMG-200-250-250 CDI / d-350

oe: A1714630096 -- A2044630296

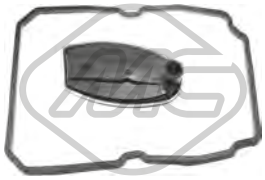

21012
filtro cambio automatico 5.4-5.4 722-32 AMG-200-230-280-300-320-350

oe: A1402770095 -- 1402770095

© INDUSTRIAL METALCAUCHO, S.L.U.

21015
filtro cambio automatico SLK 55 AMG-200-250-250 CDI / d-280-300-350

oe: 2512710097 -- 2212770200

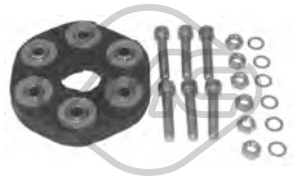

00952 Ø 129 mm
giunto trasmissione SLK 200

oe: 1244110615 -- 2024101315

05032 Ø 30 mm
supporto albero trasmissione SLK 200-230

oe: 2024100481

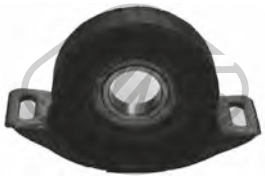

05036 Ø 25 mm
supporto albero trasmissione SLK 200

oe: 2024100581 -- 2024100381

05890
giunto trasmissione [anteriore] SLK 200-230-250-280-300-320

oe: 2024101815 -- 2104101215

05951
giunto trasmissione [anteriore] SLK 200

oe: 2104101315 -- 2104100915

05962
giunto trasmissione [anteriore] SLK 200

oe: 2024101115

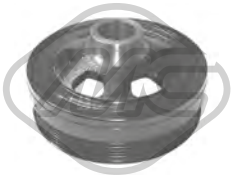

04924 Ø 151 mm - 6 N° alette
puleggia smorzatore senza antivibrante SLK 32 AMG-320

oe: 1120351300 -- 1120351400

06220 Ø 169 mm - 7 N° alette
puleggia smorzatore con antivibrante SLK 200

oe: A2710300003 -- 2710300003

05046 Ø 64 mm
cuscinetto tendicinghia SLK 32 AMG-55 AMG-280-300-320-350

oe: A0002020019 -- 0002020019

05047 Ø 80 mm
cuscinetto tendicinghia SLK 200-230

oe: 1042001070

06171
kit catena distribuzione SLK 250 CDI / d

oe: A0009934676 -- A6510520200

05037
kit riparazione rinvio sterza SLK 32 AMG-200-230-320

oe: 2024600319

05886 Ø 12,2 mm
silentblock supporto scatola guida [Assale anteriore bilaterale] SLK 55 AMG-200-280-300-350

oe: 2033330514

80903 L: 1450/980 mm
cavo frizione manuale SLK 200

oe: 6312930638 -- 6312930238

02422
supporto marmitta [Sx] SLK 32 AMG-200-230-320

oe: 2024920644 -- 2024920344

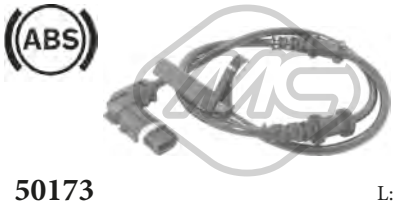

50173 L: 565 mm
sensore velocità ruota - ABS Sensore passivo [Assale anteriore bilaterale] SLK 55 AMG-200-280-300-350

oe: A2035400417 -- 2035400417

50202 L: 580 mm
sensore velocità ruota - ABS Sensore attivo [Assale anteriore Dx] SLK 32 AMG-230-320

oe: A1705400917 -- 1705400917

© INDUSTRIAL METALCAUCHO, S.L.U.

50203 L: 506 mm
sensore velocità ruota - ABS Sensore attivo [Assale anteriore Sx] SLK 32 AMG-230-320

oe: A1705400817 -- 1705400817

03268
cappuccio cavo candela SLK 200-230

oe: 1593542 -- 1593642

03232
tubo acqua SPRINTER 2,SPRINTER 3,SPRINTER 4 210 D-212 D-310 D 2.9-312 D 2.9-312 D 2.9 4x4-410 D 4x4-410 D-412 D-412 D 4x4

oe: A6022002152

03521 Pressione [bar]: 1.4
tappo vaschetta acqua 5,6,SPRINTER 3,SPRINTER 3,SPRINTER 4,SPRINTER 5 209 CDI-210 CDI-211 CDI-213 CDI-214 CDI-215 CDI-216 CDI-216-218 CDI-219 CDI / BTEC-224-309 CDI-310 CDI-311
oe: 9065010015 -- 6395010015

03990
vaschetta espansione 5,6,SPRINTER 3,SPRINTER 3,SPRINTER 4,SPRINTER 5 209 CDI-210 CDI-211 CDI-213 CDI-215 CDI-216 CDI-216-218 CDI-219 CDI / BTEC-224-309 CDI-310 CDI-311 CDI 4x4-311
oe: A9065010503 -- 9065010503

07358
manicotto radiatore SPRINTER 2,SPRINTER 3,SPRINTER 4 208 CDI-208 D-210 D-211 CDI-212 D-213 CDI-214-214 NGT-216 CDI-308 E-308 D-308 D 2.3-308 CDI-310 D 2.9-310 D 4x4-311 CDI-311
oe: 9015011582

30208
termostato raffreddamento 85 °C SPRINTER 2,SPRINTER 3,SPRINTER 4 208 D-210 D-212 D-308 D 2.3-308 D-308 E-310 D 2.9-310 D 4x4-312 D 2.9 4x4-312 D 2.9-408 D-410 D-410 D 4x4-412 D-412 D
oe: 32039975

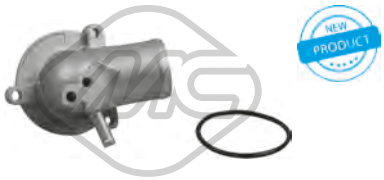

30221
flangia termostato 87 °C SPRINTER 2,SPRINTER 3,SPRINTER 4 214-214 NGT-314-314 4x4-314 NGT-414-414 4x4

oe: 1112000415

05113 Filetto esterno [mm]: M38 x 1,5
tappo coppa olio 5,SPRINTER,SPRINTER 2,SPRINTER 3,SPRINTER 3,SPRINTER 4,SPRINTER 5 208 CDI-208 D-210 D-211 CDI-212 D-213 CDI-214-216 CDI-308 D 2.3-308 D-308 CDI-310 D 4x4-310 D 2.9-
oe: 1179970230

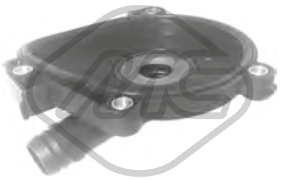

35065
separatore olio motore 5,6,SPRINTER 3,SPRINTER 3,SPRINTER 4,SPRINTER 5 224-324-424-524

oe: 2720100231 -- 2720100431

35066
separatore olio motore 5,6,SPRINTER 3,SPRINTER 3,SPRINTER 4,SPRINTER 5 224-324-424-524

oe: 2720160134

35067
separatore olio motore 5,SPRINTER 2,SPRINTER 3,SPRINTER 3,SPRINTER 4,SPRINTER 5 208 CDI-211 CDI-213 CDI-215 CDI-216 CDI-308 CDI-311 CDI 4x4-311 CDI-313 CDI-313 CDI 4x4-315 CDI
oe: A6110160134 -- 6110160134

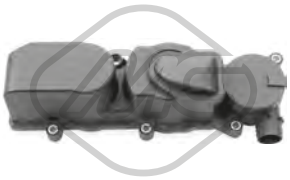

35070
separatore olio motore SPRINTER,SPRINTER 2,SPRINTER 3,SPRINTER 4,SPRINTER 5 208 CDI-211 CDI-213 CDI-216 CDI-308 CDI-311 CDI 4x4-311 CDI-313 CDI 4x4-313 CDI-316 CDI-316 CDI
oe: 6460100762

35072
separatore olio motore 5,6,SPRINTER 3,SPRINTER 3,SPRINTER 4,SPRINTER 5 213 CDI-215 CDI-313 CDI-315 CDI-315 CDI 4x4-415 CDI-513 CDI-515 CDI-515 CDI 4x4
oe: Q0928402184 -- 6460101562

03734
tappo olio motore 5,SPRINTER 2,SPRINTER 3,SPRINTER 3,SPRINTER 4,SPRINTER 5 208 D-210 D-212 D-214-214 NGT-216 CDI-224-308 D-308 D 2.3-310 D 4x4-310 D 2.9-312 D 2.9 4x4-312 D 2.9-
oe: 1110180302

00857 Dimensioni filettatura: 14x150
tappo coppa olio SPRINTER 2,SPRINTER 3,SPRINTER 4 208 D-210 D-212 D-214-308 D 2.3-308 D-310 D 2.9-312 D 2.9-314-412 D 4x4-412 D-414

oe: 1119970330

04888 Dimensioni filettatura: M26 x 1,5
tappo coppa olio SPRINTER 2,SPRINTER 3,SPRINTER 4 208 D-210 D-212 D-214-308 D-308 D 2.3-310 D 2.9-312 D 2.9-314-410 D-412 D-412 D 4x4-414

oe: 1309970032

05054 L: 13 mm
tappo cambio 208 D-212 D-214-308 D 2.3-308 D-310 D 2.9-312 D 2.9-314-410 D-412 D-412 D 4x4-414

oe: 2109970132 -- 1159970032

06350 L: 142 mm
scambiatore di calore SPRINTER,SPRINTER 2,SPRINTER 3,SPRINTER 4 208 CDI-211 CDI-213 CDI-214-215 CDI-216 CDI-224-308 CDI-311 CDI-313 CDI-314-316 CDI-408 CDI-411 CDI-413 CDI-
oe: A6461880301 -- A6121880101

© INDUSTRIAL METALCAUCHO, S.L.U.

39010
scambiatore di calore 5,6,SPRINTER 3,SPRINTER 3,SPRINTER 4,SPRINTER 5 224-324-424-524

oe: A2721880001 -- A5989070190

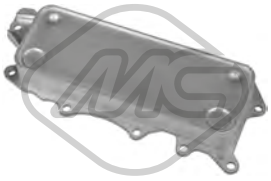

39011
scambiatore di calore 5,6,SPRINTER 3,SPRINTER 4,SPRINTER 5 319 CDI / BTEC-319 CDI / BTEC 4x4-419 CDI-519 CDI / BTEC-519 CDI / BTEC 4x4

oe: A6421800165 -- 6421880001

39015
scambiatore di calore SPRINTER 2,SPRINTER 3,SPRINTER 4,SPRINTER 5 216 CDI-316 CDI-316 CDI 4x4-416 CDI-416 CDI 4x4-616 CDI

oe: 6111880501 -- A6111880501

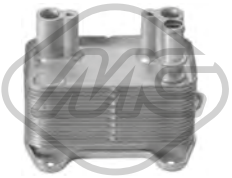

39016
scambiatore di calore SPRINTER 2,SPRINTER 3,SPRINTER 4 216 CDI-316 CDI-316 CDI 4x4-416 CDI-416 CDI 4x4

oe: A6121880301 -- A6111880501

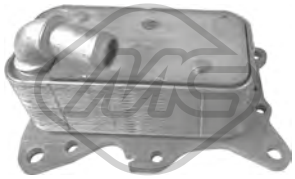

39069
scambiatore di calore 5,SPRINTER 3,SPRINTER 3 210 CDI-310 CDI-313 CDI-313 CDI 4x4-316 CDI-316 CDI 4x4

oe: 6511800610 -- 6511800810

03024 L: 181 mm
tubo carburante 5,SPRINTER 3,SPRINTER 5 316-316 NGT-316 LGT-516-516 NGT

oe: A2712001352 -- 2712001352

00449
supporto pompa iniezione SPRINTER 2 208 CDI-208 D-210 D-211 CDI-212 D-213 CDI-214-214 NGT-216 CDI

oe: 6213020085

33001
tubo flessibile carburante SPRINTER,SPRINTER 2,SPRINTER 3,SPRINTER 4,SPRINTER 5 216 CDI-316 CDI-316 CDI 4x4-416 CDI-416 CDI 4x4-616 CDI
oe: 6120703932 -- 6120703832

33005
tubo flessibile carburante 5,6,SPRINTER 3,SPRINTER 3,SPRINTER 4,SPRINTER 5 209 CDI-211 CDI-213 CDI-215 CDI-309 CDI-311 CDI-311 CDI 4x4-313 CDI-315 CDI-315 CDI 4x4-411 CDI-509
oe: 6460700932 -- A6460700932

33006
tubo flessibile carburante SPRINTER 2,SPRINTER 3,SPRINTER 4 208 CDI-211 CDI-213 CDI-308 CDI-311 CDI-311 CDI 4x4-313 CDI 4x4-313 CDI-408 CDI-411 CDI-411 CDI 4x4-413 CDI-413 CDI 4x4
oe: 6460701132 -- 6110708432

33007
tubo flessibile carburante 5,6,SPRINTER 3,SPRINTER 3,SPRINTER 4,SPRINTER 5 210 CDI-211 CDI-213 CDI-214 CDI-216 CDI-310 CDI-311 CDI-313 CDI 4x4-313 CDI-314 CDI 4x4-314 CDI-316 CDI-
oe: 6510700132 -- 6510700132

92094
tubo ritorno iniettore SPRINTER 2,SPRINTER 3,SPRINTER 4 208 CDI-211 CDI-213 CDI-308 CDI-311 CDI-311 CDI 4x4-313 CDI 4x4-313 CDI-408 CDI-411 CDI-411 CDI 4x4-413 CDI 4x4-413 CDI
oe: A6110702032 -- 6110702032

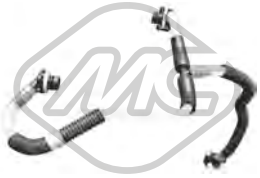

92095
tubo ritorno iniettore SPRINTER 2,SPRINTER 3,SPRINTER 4 208 CDI-211 CDI-213 CDI-308 CDI-311 CDI-311 CDI 4x4-313 CDI 4x4-313 CDI-408 CDI-411 CDI-411 CDI 4x4-413 CDI-413 CDI 4x4
oe: A6110701932

92096
tubo ritorno iniettore SPRINTER 2,SPRINTER 3,SPRINTER 4 208 CDI-211 CDI-213 CDI-216 CDI-308 CDI-311 CDI 4x4-311 CDI-313 CDI 4x4-313 CDI-408 CDI-411 CDI-411 CDI 4x4-413 CDI-413
oe: A6110701932

92097
tubo ritorno iniettore SPRINTER 2,SPRINTER 3,SPRINTER 4 210 D-212 D-310 D 2.9-310 D 4x4-312 D 2.9-312 D 2.9 4x4-410 D-410 D 4x4-412 D-412 D 4x4
oe: A6020704732 -- 6020702332

92103
tubo ritorno iniettore SPRINTER 2,SPRINTER 4 208 CDI-211 CDI-213 CDI-408 CDI-411 CDI-411 CDI 4x4

oe: A6110702932 -- A6050700032

92105
tubo ritorno iniettore SPRINTER 2,SPRINTER 3,SPRINTER 4 208 CDI-211 CDI-213 CDI-216 CDI-308 CDI-311 CDI 4x4-311 CDI-313 CDI 4x4-313 CDI-316 CDI 4x4-316 CDI-408 CDI-411 CDI 4x4-
oe: A6110706832

92107
tubo ritorno iniettore SPRINTER 2,SPRINTER 3,SPRINTER 4 208 CDI-211 CDI-213 CDI-308 CDI-311 CDI-311 CDI 4x4-313 CDI 4x4-313 CDI-408 CDI-411 CDI-411 CDI 4x4-413 CDI-413 CDI 4x4
oe: A6110702132

© INDUSTRIAL METALCAUCHO, S.L.U.

SISTEMA DI ALIMENTAZIONE ARIA e TURBO

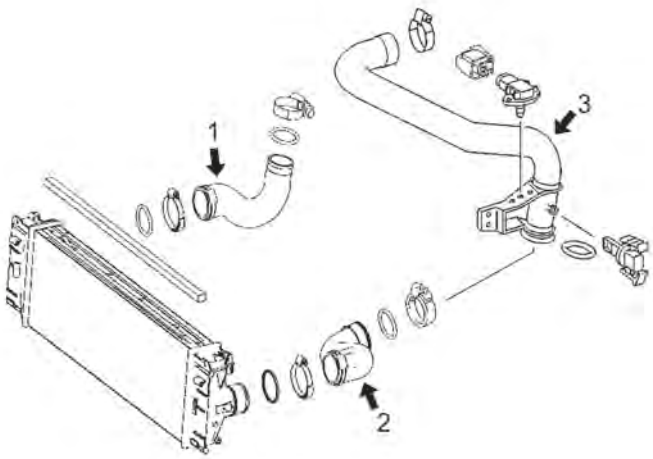

motore vari CDI

1	09652	manicotto flessibile destro intercooler 88-109-129-150-184-194CV
	09654	manicotto flessibile destro intercooler 88-109-129-150-184-194CV (quick connector)
	09660	manicotto flessibile destro intercooler 82-109-125-129-143-156CV
	09661	manicotto flessibile destro intercooler 88-109-129-150-184-194CV
	09663	manicotto flessibile destro intercooler 102-115-122CV
	09664	manicotto flessibile destro intercooler 88-109-129-184CV

C74M2039M3906M4663M5587M5590M5593M8505M9517TURBOP1 MERCEDES-BENZ SPRINTER (901-902-903-904-905-906) 01/1995-

09652 L: 440 mm
manicotto turbo [Dx] 5,6,SPRINTER 3,SPRINTER 3,SPRINTER 4,SPRINTER 5 209 CDI-211 CDI-213 CDI-215 CDI-218 CDI-219 CDI / BTEC-309 CDI-311 CDI 4x4-311 CDI-313 CDI-315 CDI-315 CDI
oe: 9065280382

09653
manicotto turbo [Sx] 5,6,SPRINTER 3,SPRINTER 3,SPRINTER 4,SPRINTER 5 209 CDI-211 CDI-213 CDI-215 CDI-218 CDI-219 CDI / BTEC-309 CDI-311 CDI 4x4-311 CDI-313 CDI-315 CDI 4x4-315
oe: 9065282282

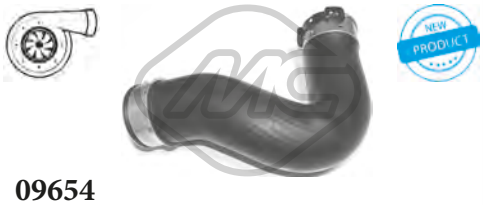

09654
manicotto turbo [Dx] 5,SPRINTER 3,SPRINTER 3 209 CDI-210 CDI-211 CDI-213 CDI-215 CDI-216 CDI-218 CDI-219 CDI / BTEC-309 CDI-310 CDI-311 CDI 4x4-311 CDI-313 CDI 4x4-313 CDI-315
oe: 9065282682

09660
manicotto turbo [Dx] SPRINTER 2,SPRINTER 3,SPRINTER 4 208 CDI-211 CDI-213 CDI-214 NGT-214-308 CDI-311 CDI-311 CDI 4x4-313 CDI 4x4-313 CDI-314 NGT-314-314 4x4-316 CDI 4x4-
oe: 9015284782 -- 9015283582

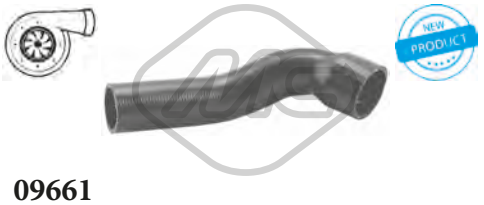

09661
manicotto turbo [Dx] SPRINTER 2,SPRINTER 3,SPRINTER 4,SPRINTER 5 208 CDI-211 CDI-213 CDI-214 NGT-214-216 CDI-308 CDI-311 CDI 4x4-311 CDI-313 CDI-313 CDI 4x4-314 NGT-314-314
oe: 9015284382

09662
manicotto turbo SPRINTER 2,SPRINTER 3,SPRINTER 4 208 CDI-211 CDI-213 CDI-214 NGT-214-308 CDI-311 CDI-311 CDI 4x4-313 CDI 4x4-313 CDI-314 NGT-314-314 4x4-316 CDI 4x4-316 CDI-408
oe: 9015284782 -- 9015283582

09663
manicotto turbo [Dx] SPRINTER 2,SPRINTER 3,SPRINTER 4 210 D-212 D-310 D 2.9-312 D 2.9 4x4-312 D 2.9-410 D-410 D 4x4-412 D-412 D 4x4

oe: 9015281882 -- 9015282482

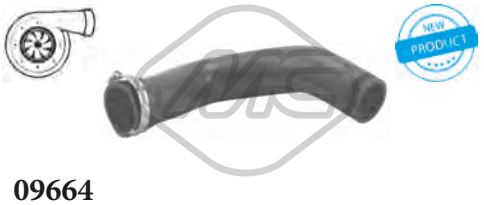

09664
manicotto turbo [Dx] 5,6,SPRINTER 3,SPRINTER 3,SPRINTER 4,SPRINTER 5 209 CDI-210 CDI-211 CDI-213 CDI-215 CDI-216 CDI-218 CDI-219 CDI / BTEC-309 CDI-310 CDI-311 CDI-311 CDI 4x4-313
oe: 9065283382

09665
manicotto turbo [Sx] 5,SPRINTER 3,SPRINTER 3 209 CDI-211 CDI-213 CDI-309 CDI-311 CDI 4x4-311 CDI-313 CDI-315 CDI-315 CDI 4x4

oe: 9065282582

© INDUSTRIAL METALCAUCHO, S.L.U.

09666
manicotto turbo [Sx] 5,SPRINTER 3,SPRINTER 3 209 CDI-210 CDI-211 CDI-213 CDI-215 CDI-216 CDI-218 CDI-219 CDI / BTEC-309 CDI-310 CDI-311 CDI-311 CDI 4x4-313 CDI 4x4-313 CDI-315
oe: 9065281182

09807
manicotto turbo 5,SPRINTER 3,SPRINTER 3,SPRINTER 5 224-324-524

oe: 9065280182

09808
manicotto turbo 5,SPRINTER 3,SPRINTER 3,SPRINTER 5 215 CDI-315 CDI-315 CDI 4x4-515 CDI-515 CDI 4x4

oe: 9065280882 -- 9065283282

09809
manicotto turbo SPRINTER 2,SPRINTER 3,SPRINTER 4 210 D-212 D-310 D 2.9-312 D 2.9 4x4-312 D 2.9-410 D-410 D 4x4-412 D-412 D 4x4

oe: 9015282282

09810
manicotto turbo SPRINTER 2,SPRINTER 3,SPRINTER 4,SPRINTER 5 208 CDI-211 CDI-213 CDI-216 CDI-316 CDI-316 CDI 4x4-416 CDI-416 CDI 4x4-616 CDI
oe: 9015283981 -- 9015283982

09811
manicotto turbo 5,SPRINTER 3,SPRINTER 3,SPRINTER 5 209 CDI-211 CDI-215 CDI-309 CDI-311 CDI-311 CDI 4x4-315 CDI-315 CDI 4x4-509 CDI-511 CDI-511 CDI 4x4-515 CDI-515 CDI 4x4
oe: 9065283182 -- 9065280082

09812
manicotto turbo 5,6,SPRINTER 3,SPRINTER 3,SPRINTER 4,SPRINTER 5 210 CDI-211 CDI-213 CDI-214 CDI-216 CDI-310 CDI-311 CDI-313 CDI 4x4-313 CDI-314 CDI-314 CDI 4x4-316 CDI 4x4-
oe: 9065281582 -- 9065283782

92162
tubo lubrificazione turbo SPRINTER 2,SPRINTER 3,SPRINTER 4 208 CDI-211 CDI-213 CDI-311 CDI 4x4-311 CDI-313 CDI 4x4-313 CDI-411 CDI-411 CDI 4x4-413 CDI-413 CDI 4x4
oe: A6111800120

SOSPENSIONE ANTERIORE e SUPPORTI MOTORE

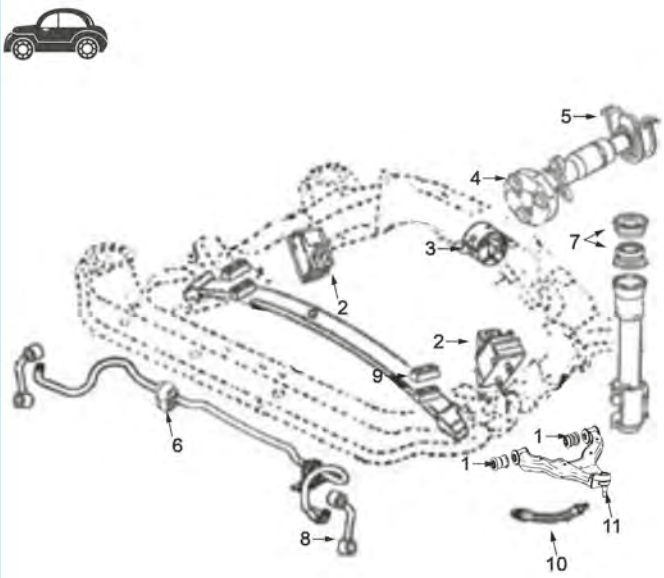

Sprinter BM901/902/903/904/905 (1995-2005):

1	06093	silentblock braccio anteriore
2	05052	supporto motore
3	05053	supporto cambio
4	05062	antivibrante albero di trasmissione foro interno Ø 100 mm 4 bulloni
5	04665	supporto albero di trasmissione
6	06094	boccola barra stabilizzatrice da Ø 22mm
	06096	boccola barra stabilizzatrice da Ø 25mm
7	06098	kit supporto ammortizzatore anteriore
8	05058	bielletta destra barra stabilizzatrice fino al '01
	05059	bielletta sinistra barra stabilizzatrice fino al '01
	05060	bielletta destra barra stabilizzatrice dal '01-
	05061	bielletta sinistra barra stabilizzatrice dal '01-
9	06100	kit paracolpi destro e sinistra balestra anteriore
10	96093	tubo freno anteriore
11	53130	testina sospensione anteriore ambo i lati

C74M2039M3906M4663M5587M5590M5593M8505M9517SOPDP1 MERCEDES-BENZ SPRINTER (901-902-903-904-905-906) 01/1995-

SOSPENSIONE ANTERIORE e SUPPORTI MOTORE

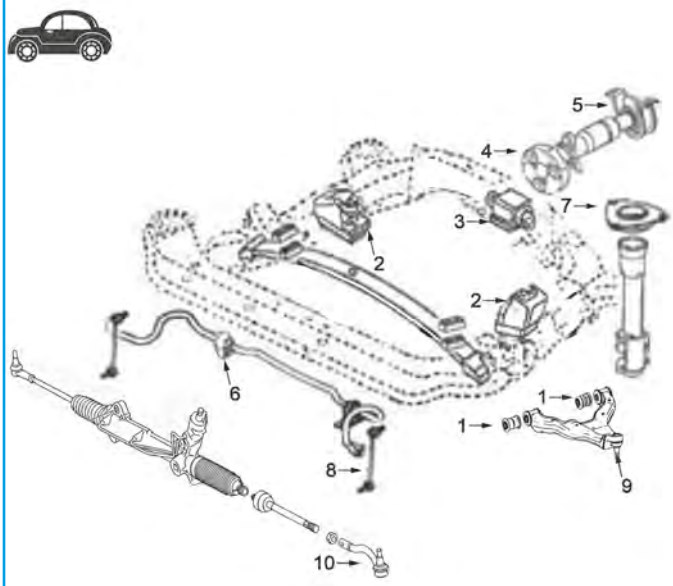

Sprinter BM906 (2006-):

1	06101	silentblock braccio anteriore
2	06095	supporto motore
3	06091	supporto cambio 3Tn/3, 5Tn
4	05062	antivibrante albero di trasmissione foro interno Ø 100 mm 4 bulloni
5	06097	supporto albero di trasmissione
6	06094	boccola barra stabilizzatrice da Ø 22mm
	06096	boccola barra stabilizzatrice da Ø 25mm
7	05997	supporto ammortizzatore anteriore
8	06102	bielletta sinistra barra stabilizzatrice
	06103	bielletta destra barra stabilizzatrice
9	53047	testina sospensione anteriore ambo i lati
10	53112	testina barra accoppiamento ambo i lati

C74M2039M3906M4663M5587M5590M5593M8505M9517SOPDP2 MERCEDES-BENZ SPRINTER (901-902-903-904-905-906) 01/1995-

SOSPENSIONE POSTERIORE

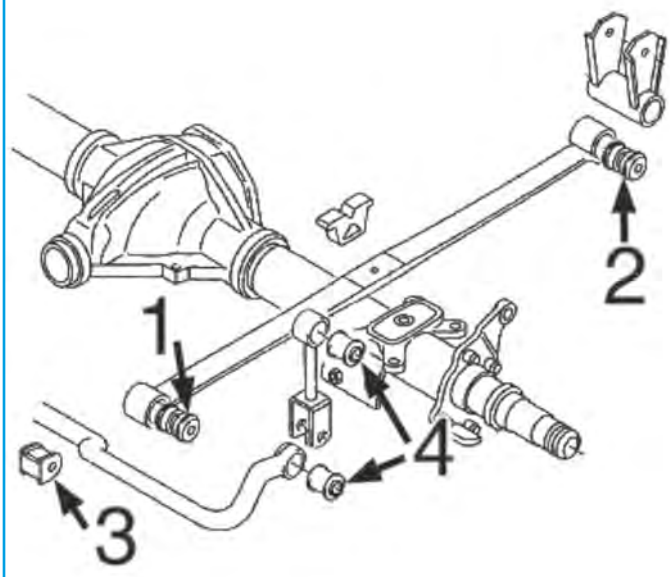

1	06099	silentblock anteriore balestra posteriore
2	06105	silentblock posteriore balestra posteriore
3	06059	boccola barra stabilizzatrice da Ø 22 mm
	06107	boccola barra stabilizzatrice da Ø 27 mm
4	06074	silentblock bielletta punta barra stabilizzatrice posteriore

C74M2039M3906M4663M5587M5590M5593M8505M9517SOPTP1 MERCEDES-BENZ SPRINTER (901-902-903-904-905-906) 01/1995-

05052
supporto motore [anteriore] SPRINTER 2,SPRINTER 3,SPRINTER 4 208 CDI-208 D-210 D-211 CDI-212 D-213 CDI-214 NGT-214-216 CDI-308 D 2.3-308 D-308 CDI-310 D 4x4-310 D 2.9-311 CDI-
oe: 9012412413

06095 L: 122 mm
supporto motore [bilaterale] 5,6,SPRINTER 3,SPRINTER 3,SPRINTER 4,SPRINTER 5 209 CDI-210 CDI-211 CDI-213 CDI-215 CDI-216-216 CDI-218 CDI-219 CDI / BTEC-224-309 CDI-310 CDI-311 CDI
oe: 9062411313 -- 9062411013

05058 Ø 10 mm L: 110|114,5 mm
bielletta barra stabilizzatrice [Assale anteriore Dx] SPRINTER 2,SPRINTER 3,SPRINTER 4 208 D-210 D-212 D-214-308 D 2.3-310 D 2.9-312 D 2.9-314-412 D-414
oe: 9013200389

© INDUSTRIAL METALCAUCHO, S.L.U.

05059 Ø 10 mm L: 110|114,5 mm
bielletta barra stabilizzatrice [Assale anteriore Sx] SPRINTER 2,SPRINTER 3,SPRINTER 4 208 D-210 D-212 D-214-308 D 2.3-310 D 2.9-312 D 2.9-314-412 D-414
oe: 9013200289

05060 L: 130 mm
bielletta barra stabilizzatrice [Assale anteriore Dx] SPRINTER 2,SPRINTER 3,SPRINTER 4 208 CDI-211 CDI-213 CDI-214 NGT-214-216 CDI-308 D-308 D 2.3-308 E-308 CDI-310 D 4x4-310 D 2.9-311 CDI-
oe: 9053200589

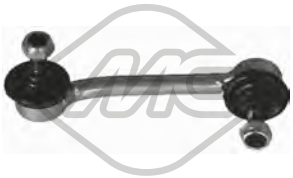

05061 L: 130 mm
bielletta barra stabilizzatrice [Assale anteriore Sx] SPRINTER 2,SPRINTER 3,SPRINTER 4 208 CDI-211 CDI-213 CDI-214 NGT-214-216 CDI-308 D-308 D 2.3-308 E-308 CDI-310 D 4x4-310 D 2.9-311 CDI-
oe: 9053200489

05068 Ø 24 mm
boccola barra stabilizzatrice [Assale anteriore] 5,SPRINTER 3,SPRINTER 5 309 CDI-311 CDI-311 CDI 4x4-313 CDI-315 CDI-315 CDI 4x4-316 CDI-318 CDI-318 CDI 4x4-324-515 CDI
oe: 6383230285

06059 Ø 22 mm
boccola barra stabilizzatrice [Assale anteriore] SPRINTER 2,SPRINTER 3 208 CDI-208 D-210 D-211 CDI-212 D-213 CDI-214-214 NGT-216 CDI-308 D-308 D 2.3-308 E-308 CDI-310 D 2.9-310 D
oe: 9013260081

06074 Ø 12 mm Ø 27 mm
silentblock bielletta barra posteriore [interno] 5,6,SPRINTER 2,SPRINTER 3,SPRINTER 3,SPRINTER 4,SPRINTER 4,SPRINTER 5 208 CDI-208 D-209 CDI-210 CDI-210 D-211 CDI-212 D-213
oe: 6013210350

06093 Ø 14 mm Ø 44|57 mm
silentblock braccio sospensione [Assale anteriore] SPRINTER 2,SPRINTER 3,SPRINTER 4 208 CDI-208 D-210 D-211 CDI-212 D-213 CDI-214-214 NGT-216 CDI-308 E-308 D-308 D 2.3-308 CDI-310
oe: 9013330214

06094 Ø 23 mm
boccola barra stabilizzatrice [Assale anteriore] 5,SPRINTER 2,SPRINTER 3,SPRINTER 3,SPRINTER 5 208 CDI-208 D-209 CDI-210 D-211 CDI-212 D-213 CDI-214-214 NGT-215 CDI-216 CDI-218
oe: A9063233685 -- 2E0407473E

06096 Ø 25 mm
boccola barra stabilizzatrice [Assale anteriore] SPRINTER 2,SPRINTER 3,SPRINTER 4 208 CDI-208 D-210 D-211 CDI-212 D-213 CDI-214 NGT-214-216 CDI-308 D 2.3-308 D-308 CDI-310 D 4x4-
oe: 9043230085

06101 Ø 14,2 mm
silentblock braccio sospensione [Assale anteriore] 5,6,SPRINTER 3,SPRINTER 3,SPRINTER 4,SPRINTER 5 209 CDI-210 CDI-211 CDI-213 CDI-215 CDI-216 CDI-218 CDI-224-309 CDI-310 CDI-311
oe: 9063330114 -- 9063330014

06102 Ø 10 mm L: 138,15 mm
bielletta barra stabilizzatrice [Assale anteriore Sx] 5,6,SPRINTER 3,SPRINTER 3,SPRINTER 4,SPRINTER 5 209 CDI-210 CDI-211 CDI-213 CDI-215 CDI-216 CDI-218 CDI-224-309 CDI-310 CDI-311 CDI
oe: 9063201789

06103 Ø 10 mm L: 138,15 mm
bielletta barra stabilizzatrice [Assale anteriore Dx] 5,6,SPRINTER 3,SPRINTER 3,SPRINTER 4,SPRINTER 5 209 CDI-210 CDI-211 CDI-213 CDI-215 CDI-216 CDI-218 CDI-224-309 CDI-310 CDI-311 CDI
oe: 9063201889

06105 Ø 12 mm Ø 22 mm L: 134 mm
silentblock balestra [Assale posteriore] SPRINTER 2,SPRINTER 3 208 CDI-208 D-210 D-211 CDI-212 D-213 CDI-214-214 NGT-216 CDI-308 D-308 D 2.3-308 E-308 CDI-310 D 2.9-310 D 4x4-311 CDI 4x4-
oe: 9013240050

06107 Ø 27 mm
boccola barra stabilizzatrice [Assale posteriore] 6,SPRINTER 4,SPRINTER 4,SPRINTER 5 408 CDI-408 D-410 D-410 D 4x4-411 CDI 4x4-411 CDI-412 D 4x4-412 D-413 CDI 4x4-413 CDI-414-416 CDI-416
oe: 9043260881

07237 Ø 30,0 mm Ø 71,0 mm L: 71 mm
boccola barra stabilizzatrice [Assale post. bilaterale] 6,SPRINTER 4,SPRINTER 5 411 CDI-413 CDI-414 CDI-415 CDI-416 CDI-418 CDI-419 CDI-424-509 CDI-510 CDI-511 CDI-511 CDI 4x4-513 CDI-513
oe: 9063262681 -- 9063260481

53047 Ø 45,2 mm
testina sospensione [Assale anteriore] 5,6,SPRINTER 3,SPRINTER 3,SPRINTER 4,SPRINTER 5 209 CDI-210 CDI-211 CDI-213 CDI-215 CDI-216 CDI-216-218 CDI-219 CDI / BTEC-224-309 CDI-
oe: 9063330227 -- 9063380227

53130 Ø 45,2 mm
testina sospensione [Assale anteriore] SPRINTER,SPRINTER 2,SPRINTER 3,SPRINTER 4,SPRINTER 5 208 CDI-208 D-210 D-211 CDI-212 D-213 CDI-214-214 NGT-216 CDI-308 D-308 D 2.3-308 CDI-310 D
oe: A9013331227 -- 9013331227

57912 Ø 32,6 mm L: 46,5 mm
boccola barra stabilizzatrice [Assale posteriore] SPRINTER 4 408 CDI-408 D-410 D 4x4-410 D-411 CDI-411 CDI 4x4-412 D 4x4-412 D-413 CDI 4x4-413 CDI-414-414 4x4-416 CDI-416 CDI 4x4
oe: 9043261081

05997 Ø 16,5 mm Ø 71 mm L: 133 mm
supporto ammortizzatore [Assale anteriore] 5,6,SPRINTER 3,SPRINTER 3,SPRINTER 4,SPRINTER 5 209 CDI-210 CDI-211 CDI-213 CDI-215 CDI-216 CDI-218 CDI-224-309 CDI-310 CDI-311
oe: 9063230520

06098 Ø 16 mm Ø 32 mm
kit supporto ammortizzatore anteriore [inferiore] SPRINTER 2,SPRINTER 3,SPRINTER 4,SPRINTER 5 208 CDI-208 D-210 D-211 CDI-212 D-213 CDI-214-214 NGT-216 CDI-308 D 2.3-308 D-308 CDI-
oe: 9013230085 -- 9013231185

06099 Ø 16 mm Ø 50 mm L: 80 mm
silentblock balestra [anteriore] 5,6,SPRINTER 3,SPRINTER 3,SPRINTER 4,SPRINTER 4,SPRINTER 5 209 CDI-210 CDI-211 CDI-213 CDI-215 CDI-216 CDI-218 CDI-224-309 CDI-310 CDI-311
oe: 6113240450 -- 6113240350

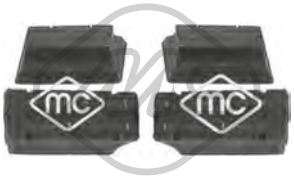

06100 L: 58 mm
kit tampone balestra anteriore [Assale anteriore] SPRINTER 2,SPRINTER 3,SPRINTER 4 208 CDI-208 D-210 D-211 CDI-212 D-213 CDI-214-214 NGT-216 CDI-308 E-308 D-308 D 2.3-308 CDI-310
oe: 9013220019 -- 9013222119

Ø 175 mm
N° denti: 29
90187 H: 112 mm
mozzo ruota [Assale posteriore] 5,SPRINTER 3 309 CDI-310 CDI-311 CDI-311 CDI 4x4-313 CDI-313 CDI 4x4-315 CDI-315 CDI 4x4-316-316 CDI-316 CDI 4x4-316 LGT-316 NGT-318 CDI-318 CDI 4x4-
oe: A9063500335

Ø 175 mm
N° denti: 29
90188 H: 112 mm
mozzo ruota [Assale posteriore] 5,SPRINTER 3 309 CDI-310 CDI-311 CDI-311 CDI 4x4-313 CDI-313 CDI 4x4-315 CDI-315 CDI 4x4-316-316 CDI-316 CDI 4x4-316 LGT-316 NGT-318 CDI-318 CDI 4x4-
oe: A9063500249 -- 9063500249

Ø 152 mm
90189 H: 118.5 mm
mozzo ruota [Assale anteriore] 5,SPRINTER 3 309 CDI-310 CDI-311 CDI-311 CDI 4x4-313 CDI-313 CDI 4x4-315 CDI-315 CDI 4x4-316-316 CDI-316 CDI 4x4-316 LGT-316 NGT-318 CDI-318 CDI 4x4-
oe: 713668010

02098
segnalatore usura freni [bilaterale] SPRINTER,SPRINTER 2,SPRINTER 3,SPRINTER 4,SPRINTER 5 208 CDI-208 D-210 D-211 CDI-212 D-213 CDI-214-214 NGT-216 CDI-308 D 2.3-308 E-308 D-308
oe: 2D0919351 -- 9015400017

02103 L: 178 mm
segnalatore usura freni [Assale anteriore bilaterale] SPRINTER 2,SPRINTER 3,SPRINTER 4 208 CDI-208 D-210 D-211 CDI-212 D-213 CDI-214 NGT-214-216 CDI-308 CDI-311 CDI-311 CDI 4x4-313
oe: A9015400317 -- 9015400317

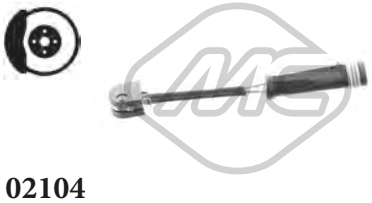

02104 L: 85 mm
segnalatore usura freni [Assale post. bilaterale] 5,6,SPRINTER 3,SPRINTER 3,SPRINTER 4,SPRINTER 5 209 CDI-210 CDI-211 CDI-213 CDI-215 CDI-216 CDI-218 CDI-219 CDI / BTEC-224-309 CDI-310
oe: A9065401317 -- 9065401317

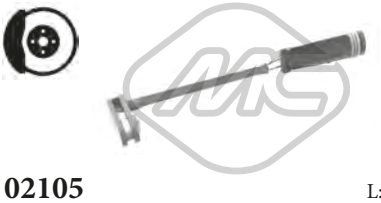

02105 L: 103 mm
segnalatore usura freni [Assale anteriore bilaterale] 5,6,SPRINTER 3,SPRINTER 3,SPRINTER 4,SPRINTER 5 209 CDI-210 CDI-211 CDI-213 CDI-215 CDI-216 CDI-216-218 CDI-219 CDI / BTEC-224-309
oe: A9065401517 -- A9065401417

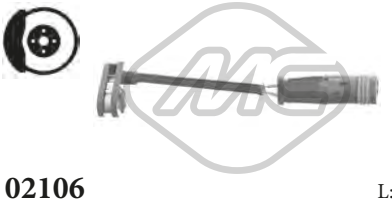

02106 L: 96 mm
segnalatore usura freni [Assale post. bilaterale] 5,SPRINTER 3,SPRINTER 3 209 CDI-210 CDI-211 CDI-213 CDI-215 CDI-216 CDI-218 CDI-224-309 CDI-310 CDI-311 CDI 4x4-311 CDI-313 CDI-315
oe: A6395401517 -- A6395401417

74045
cuscinetto ruota [Assale anteriore bilaterale] SPRINTER 2,SPRINTER 3,SPRINTER 4 208 CDI-208 D-210 D-211 CDI-212 D-213 CDI-214 NGT-214-216 CDI-308 D-308 CDI-308 D 2.3-311 CDI-311 CDI
oe: 9013301025 -- A9013301025

96093 L: 363 mm
tubo freno [Assale anteriore] SPRINTER,SPRINTER 2,SPRINTER 3,SPRINTER 4,SPRINTER 5 208 CDI-208 D-210 D-211 CDI-212 D-213 CDI-214-214 NGT-216 CDI-308 D-308 CDI-308 D 2.3-310 D 2.9-
oe: 9014280435

96194 L: 550 mm
tubo freno [Assale anteriore bilaterale] SPRINTER 4 411 CDI 4x4-413 CDI 4x4-416 CDI 4x4

oe: 6384280835

96491 L: 435 mm
tubo freno [Assale anteriore bilaterale] SPRINTER 2,SPRINTER 3,SPRINTER 4 208 CDI-208 D-210 D-211 CDI-212 D-213 CDI-214 NGT-214-216 CDI-308 E-308 D 2.3-308 D-308 CDI-310 D 2.9-310 D
oe: 9014280835

© INDUSTRIAL METALCAUCHO, S.L.U.

Ø 29 - 102 mm

01750 kit **00750**

kit cuffia trasmissione [lato ruota] SPRINTER 2,SPRINTER 3,SPRINTER 4 208 CDI-208 D-210 D-211 CDI-212 D-213 CDI-214-214 NGT-216 CDI-308 E-308 D-308 D 2.3-308 CDI-310 D 2.9-310 D

oe: 9903301985

Ø 23 - 70 mm

01794 kit **00794**

kit cuffia trasmissione [sul lato del cambio] SPRINTER 2,SPRINTER 3,SPRINTER 4 208 CDI-208 D-210 D-211 CDI-212 D-213 CDI-214-214 NGT-216 CDI-308 E-308 D-308 D 2.3-308 CDI-310 D 2.9-310

oe: 9903301785

Ø 15 - 65 mm

01137 kit **00137**

kit cuffia cremagliera sterzo [Dx] SPRINTER 2

oe:

Ø 15 - 60 mm

01138 kit **00138**

kit cuffia cremagliera sterzo [Sx] 5,SPRINTER 3

oe: 32106782252 -- 32106765079

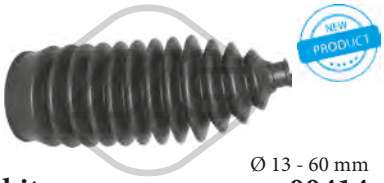

Ø 13 - 60 mm

01414 kit **00414**

kit cuffia cremagliera sterzo [Assale anteriore bilaterale] SPRINTER 2,SPRINTER 3,SPRINTER 4 208 CDI-208 D-210 D-211 CDI-212 D-213 CDI-214-214 NGT-216 CDI-308 D 2.3-308 D-308 CDI-308 E-310

oe: 9014605500 -- 9014620096

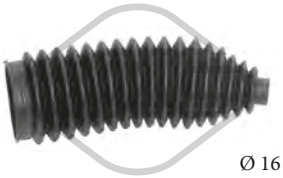

Ø 16 - 49 mm

01479 kit **00479**

kit cuffia cremagliera sterzo SPRINTER 2,SPRINTER 3,SPRINTER 4 208 CDI-208 D-210 D-211 CDI-212 D-213 CDI-214 NGT-214-216 CDI-308 D-308 CDI-308 D 2.3-310 D 4x4-310 D 2.9-311 CDI 4x4-311

oe: A9014605500 -- 9014605500

Ø 16 - 67 mm

01742 kit **00742**

kit cuffia cremagliera sterzo [Assale anteriore bilaterale] 5,SPRINTER 3,SPRINTER 3 209 CDI-210 CDI-211 CDI-213 CDI-214 CDI-215 CDI-216-216 CDI-218 CDI-219 CDI / BTEC-224-308 CDI-308 D-308

oe: A1644600096 -- 9064600096

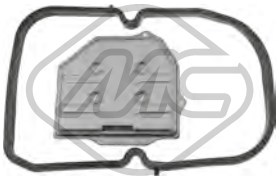

21010

filtro cambio automatico SPRINTER 3 308 D 2.3-308 D

oe: 1262770295

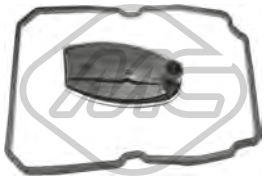

21012

filtro cambio automatico 208 CDI-208 D-209 CDI-210 CDI-210 D-211 CDI-212 D-213 CDI-214-214 NGT-214 CDI-215 CDI-216-216 CDI-218 CDI-219 CDI / BTEC-224-308 CDI-308 D-308 D 2.3-309

oe: A1402770095 -- 1402770095

04665 Ø 45 mm

supporto albero trasmissione SPRINTER 2,SPRINTER 3,SPRINTER 4 208 CDI-208 D-210 D-211 CDI-212 D-213 CDI-214-214 NGT-216 CDI-308 E-308 D-308 D 2.3-308 CDI-310 D 2.9-310 D 4x4-311 CDI-

oe: A9014110412 -- 9014110412

05062

antivibrante albero trasmissione SPRINTER 2,SPRINTER 3,SPRINTER 4 208 D-208 CDI-210 D-211 CDI-212 D-213 CDI-214-214 NGT-216 CDI-308 D 2.3-308 CDI-310 D 4x4-310 D 2.9-311

oe: 9014110047

05890

giunto trasmissione [anteriore] 5,SPRINTER 3 310 CDI-311 CDI-313 CDI-315 CDI-316 CDI-318 CDI-318 CDI 4x4-319 CDI / BTEC-319 CDI / BTEC 4x4

oe: 2024101815 -- 2104101215

06097 Ø 47 mm Ø 73 mm L: 222 mm

supporto albero trasmissione 5,6,SPRINTER 3,SPRINTER 3,SPRINTER 4,SPRINTER 5 209 CDI-210 CDI-211 CDI-213 CDI-215 CDI-216 CDI-218 CDI-219 CDI / BTEC-224-309 CDI-310 CDI-311

oe: 9064101881

06117 Ø 30 mm L: 180 mm

supporto albero trasmissione [anteriore] 5,SPRINTER 3 309 CDI-310 CDI-311 CDI-315 CDI

oe: 6394100481

06220 Ø 169 mm - 7 N° alette

puleggia smorzatore con antivibrante 5,SPRINTER 3,SPRINTER 3 216-316-316 NGT-316 LGT

oe: A2710300003 -- 2710300003

06221 Ø 145 mm - 6 N° alette

puleggia smorzatore con antivibrante 5,SPRINTER 2,SPRINTER 3,SPRINTER 3,SPRINTER 4,SPRINTER 5 208 CDI-209 CDI-211 CDI-213 CDI-215 CDI-308 CDI-309 CDI-311 CDI 4x4-311 CDI-313

oe: A6460300903 -- A6110300203

04926 Ø 8 mm Ø 80 mm

cuscinetto tendicinghia SPRINTER 2,SPRINTER 3,SPRINTER 4 208 D-212 D-308 D 2.3-308 D-312 D 2.9-412 D-412 D 4x4

oe: 6012000970

05004 Ø 17 mm Ø 55.9 mm - 6 N° alette

puleggia alternatore SPRINTER 2,SPRINTER 3,SPRINTER 4 208 D-210 D-212 D-308 D-308 D 2.3-310 D 2.9-312 D 2.9 4x4-312 D 2.9-408 D-410 D-410 D 4x4-412 D-412 D 4x4

oe: 6041500060 -- 6041500360

© INDUSTRIAL METALCAUCHO, S.L.U.

05005 Ø 17 mm Ø 49.7 mm - 6 N° alette
puleggia alternatore SPRINTER 2,SPRINTER 3,SPRINTER 4 208 CDI-211 CDI-213 CDI-216 CDI-308 CDI-311 CDI 4x4-311 CDI-313 CDI 4x4-313 CDI-316 CDI 4x4-316 CDI-408 CDI-411 CDI 4x4-
oe: 6111500215 -- 6111500160

05046 Ø 64 mm
cuscinetto tendicinghia 5,SPRINTER,SPRINTER 2,SPRINTER 3,SPRINTER 3,SPRINTER 4,SPRINTER 5 208 CDI-209 CDI-211 CDI-213 CDI-215 CDI-216 CDI-218 CDI-224-308 CDI-309 CDI-311
oe: A0002020019 -- 0002020019

05047 Ø 80 mm
cuscinetto tendicinghia 5,SPRINTER 2,SPRINTER 3

oe: 1042001070

05048 Ø 8 mm Ø 75 mm
cuscinetto tendicinghia SPRINTER 2,SPRINTER 3,SPRINTER 4 208 D-210 D-212 D-308 D 2.3-308 D-310 D 2.9-310 D 4x4-312 D 2.9 4x4-312 D 2.9-408 D-410 D 4x4-410 D-412 D-412 D 4x4
oe: 6012000770

05049 Ø 70 mm
cuscinetto tendicinghia 5,6,SPRINTER 2,SPRINTER 3,SPRINTER 3,SPRINTER 4,SPRINTER 4,SPRINTER 5 208 CDI-209 CDI-210 CDI-211 CDI-213 CDI-215 CDI-216 CDI-308 CDI-309 CDI-310 CDI-
oe: A6112020019 -- 6112020019

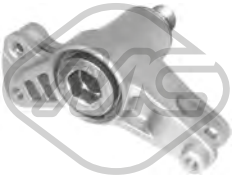

06315
cuscinetto tendicinghia SPRINTER 2,SPRINTER 3,SPRINTER 4 212 D-312 D 2.9-412 D-412 D 4x4

oe: 6062000173 -- A6062000173

06171
kit catena distribuzione 5,6,SPRINTER 3,SPRINTER 3,SPRINTER 4,SPRINTER 5 210 CDI-213 CDI-216 CDI-310 CDI-313 CDI-313 CDI 4x4-316 CDI 4x4-316 CDI-416 CDI-510 CDI-513 CDI 4x4-513 CDI-
oe: A0009934676 -- A6510520200

53112 L: 90 mm
testina barra accoppiamento [Assale anteriore bilaterale] 5,6,SPRINTER 3,SPRINTER 3,SPRINTER 4,SPRINTER 5 209 CDI-210 CDI-211 CDI-213 CDI-215 CDI-216 CDI-216-218 CDI-219 CDI / BTEC-
oe: 9064600348 -- 9064600048

05034
supporto cambio [posteriore] SPRINTER 2,SPRINTER 3,SPRINTER 4 208 CDI-211 CDI-213 CDI-214-216 CDI-308 CDI-311 CDI-313 CDI-314-316 CDI-408 CDI-411 CDI-413 CDI-414-416 CDI
oe: A2202400718 -- 2202400718

05053
supporto cambio [posteriore] SPRINTER 2,SPRINTER 3,SPRINTER 4 208 CDI-208 D-210 D-211 CDI-212 D-213 CDI-214-214 NGT-216 CDI-308 E-308 D-308 D 2.3-308 CDI-310 D 2.9-310 D 4x4-311 CDI-
oe: 9012421413

06091 L: 130 mm
supporto cambio [posteriore] 5,6,SPRINTER 3,SPRINTER 3,SPRINTER 4,SPRINTER 5 209 CDI-210 CDI-211 CDI-213 CDI-215 CDI-216 CDI-218 CDI-224-309 CDI-310 CDI-311 CDI-313 CDI-315
oe: A6392420013 -- A6392420213

57656 Ø 10,0 mm L: 90 mm
supporto motore [posteriore] SPRINTER 2,SPRINTER 3,SPRINTER 4,SPRINTER 5 208 CDI-211 CDI-213 CDI-214 NGT-214-216 CDI-308 CDI-311 CDI-311 CDI 4x4-313 CDI-313 CDI 4x4-314 NGT-314
oe: 9012421613 -- 6902427013

57657
supporto motore [posteriore] 5,6,SPRINTER 3,SPRINTER 3,SPRINTER 4,SPRINTER 5 209 CDI-210 CDI-211 CDI-213 CDI-215 CDI-216 CDI-216-218 CDI-219 CDI / BTEC-309 CDI-310 CDI-311
oe: 9062420513 -- 9062420013

02422
supporto marmitta [Sx] 5,SPRINTER 2,SPRINTER 3

oe: 2024920644 -- 2024920344

02055
pompa tergicristalli SPRINTER 2,SPRINTER 3,SPRINTER 4,SPRINTER 5 208 CDI-208 D-210 D-211 CDI-212 D-213 CDI-214-214 NGT-216 CDI-308 CDI-308 D-308 D 2.3-310 D 2.9-311 CDI-311
oe: 6388600126 -- 0008603526

03268
cappuccio cavo candela SPRINTER 2,SPRINTER 3,SPRINTER 4 214-314-314 4x4-414-414 4x4

oe: 1593542 -- 1593642

© INDUSTRIAL METALCAUCHO, S.L.U.

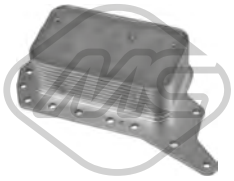

39063

scambiatore di calore 109 CDI-109 CDI / 109 BTEC-111 CDI-111 CDI / 111 BTEC

oe: 6000616620 -- A6221800011

33007

tubo flessibile carburante 114 CDI-114 CDI / 114 BTEC-114 CDI 4x4-114 CDI / 114 BTEC 4x4-116 CDI-116 CDI / 116 BTEC-116 CDI 4x4-116 CDI / 116 BTEC 4x4-119 CDI / BTEC-119 BTEC-119 CDI

oe: 6510700132 -- 6510700132

06651 Ø 14,4 mm Ø 70,1 mm

silentblock braccio sospensione [Assale anteriore] 109 CDI-109 CDI / 109 BTEC-111 CDI-111 CDI / 111 BTEC-114 CDI-114 CDI / 114 BTEC-114 CDI 4x4-114 CDI / 114 BTEC 4x4-116 CDI-116 CDI /

oe: 6393301501 -- 6393301401

57079 Ø 60,00 mm

cuscinetto tendicinghia 109 CDI-109 CDI / 109 BTEC-111 CDI-111 CDI / 111 BTEC

oe: 6992000300

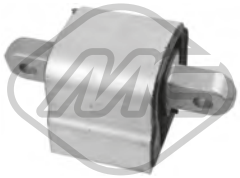

57652

supporto motore 109 CDI-109 CDI / 109 BTEC-111 CDI-111 CDI / 111 BTEC-114 CDI-114 CDI / 114 BTEC-114 CDI 4x4-114 CDI / 114 BTEC 4x4-116 CDI-116 CDI / 116 BTEC-116 CDI 4x4-116 CDI /

oe: 4472410113

© INDUSTRIAL METALCAUCHO, S.L.U.

03244 Pressione [bar]: 1.4
tappo vaschetta acqua VITO 108 CDI 2.2-108 D 2.3-110 CDI 2.2-110 TD 2.3-110 D 2.3-112 CDI 2.2-113 2.0-114 2.3

oe: 1245000406 -- 1245000106

03521 Pressione [bar]: 1.4
tappo vaschetta acqua 0-3-3.2-3.5-3.7-109 CDI 4x4-109 CDI-110 CDI-111 CDI-111 CDI 4x4-113 CDI 4x4-113 CDI-115 CDI-115 CDI 4x4-116 CDI 4x4-116 CDI-119-120 CDI-122 CDI-122-123-126-CDI
oe: 9065010015 -- 6395010015

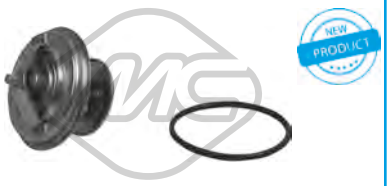

30209
termostato raffreddamento 80 °C VITO 108 D 2.3-110 TD 2.3-110 D 2.3

oe: A6022000015 -- A6012000115

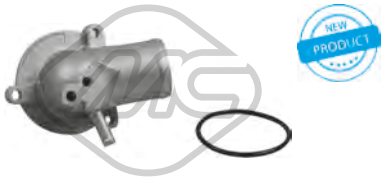

30221
flangia termostato 87 °C VITO 113 2.0-114 2.3

oe: 1112000415

30234
flangia termostato 80 °C VITO 108 D 2.3-110 TD 2.3-110 D 2.3

oe: 6012030575 -- 6012030075

97970
manicotto radiatore [Superiore] VITO 108 D 2.3-110 D 2.3

oe: 6385010782

05113 Filetto esterno [mm]: M38 x 1,5
tappo coppa olio 0-3-3.2-3.7-108 D 2.3-109 CDI 4x4-109 CDI-110 D 2.3-110 TD 2.3-111 CDI-111 CDI 4x4-112 CDI 2.2-113 2.0-114 2.3-115 CDI-115 CDI 4x4-119-122-123-126-CDI 2.0-CDI 2.0 4x4-CDI
oe: 1179970230

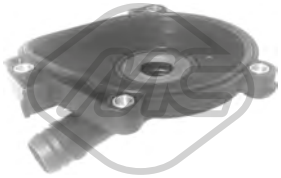

35065
separatore olio motore 3.5-126

oe: 2720100231 -- 2720100431

35066
separatore olio motore VITO,VITO/MIXTO 126

oe: 2720160134

35068
separatore olio motore VITO 108 CDI 2.2-110 CDI 2.2-112 CDI 2.2

oe: 6110160234

35069
separatore olio motore 109 CDI-111 CDI-111 CDI 4x4-115 CDI-115 CDI 4x4-CDI 2.0-CDI 2.0 4x4-CDI 2.2-CDI 2.2 4x4

oe: A6110160334 -- 6110160334

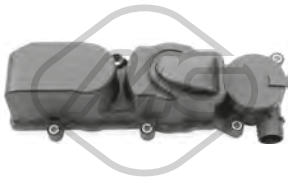

35070
separatore olio motore 109 CDI-111 CDI 4x4-111 CDI-115 CDI 4x4-115 CDI-CDI 2.0-CDI 2.0 4x4-CDI 2.2-CDI 2.2 4x4

oe: 6460100762

03734
tappo olio motore VITO,VITO/MIXTO 108 CDI 2.2-108 D 2.3-110 D 2.3-110 CDI 2.2-110 TD 2.3-112 CDI 2.2-113 2.0-114 2.3-119-122-123

oe: 1110180302

00857 Dimensioni filettatura: 14x150
tappo coppa olio VITO,VITO/MIXTO 108 D 2.3-109 CDI-110 D 2.3-111 CDI-113 2.0-114 2.3-115 CDI-119-122

oe: 1119970330

04888 Dimensioni filettatura: M26 x 1,5
tappo coppa olio VITO 108 D 2.3-110 TD 2.3-110 D 2.3-113 2.0-114 2.3

oe: 1309970032

05054 L: 13 mm
tappo cambio VITO 108 D 2.3-110 TD 2.3-113 2.0

oe: 2109970132 -- 1159970032

06350 L: 142 mm
scambiatore di calore VIANO CDI 2.0-CDI 2.0 4x4-CDI 2.2-CDI 2.2 4x4

oe: A6461880301 -- A6121880101

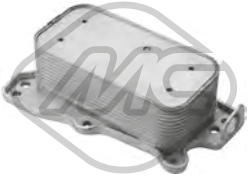

39010
scambiatore di calore 3.5-126

oe: A2721880001 -- A5989070190

© INDUSTRIAL METALCAUCHO, S.L.U.

39011
scambiatore di calore VITO,VITO/MIXTO 122 CDI

oe: A6421800165 -- 6421880001

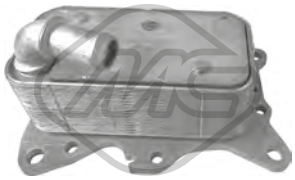

39069
scambiatore di calore VIANO CDI 2.0-CDI 2.0 4x4-CDI 2.2-CDI 2.2 4x4

oe: 6511800610 -- 6511800810

00449
supporto pompa iniezione VITO 108 CDI 2.2-108 D 2.3-110 CDI 2.2-110 D 2.3-112 CDI 2.2-113 2.0-114 2.3

oe: 6213020085

33004
tubo flessibile carburante 122 CDI-CDI 3.0

oe: 6420707832 -- A6420707832

33006
tubo flessibile carburante 109 CDI-111 CDI 4x4-111 CDI-115 CDI 4x4-115 CDI-CDI 2.0-CDI 2.0 4x4-CDI 2.2-CDI 2.2 4x4

oe: 6460701132 -- 6110708432

33007
tubo flessibile carburante 110 CDI-113 CDI 4x4-113 CDI-116 CDI 4x4-116 CDI-CDI 2.0-CDI 2.0 4x4-CDI 2.2-CDI 2.2 4x4

oe: 6510700132 -- 6510700132

92094
tubo ritorno iniettore VITO 108 CDI 2.2-110 CDI 2.2

oe: A6110702032 -- 6110702032

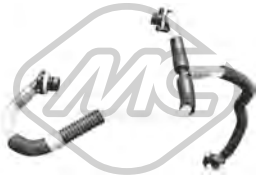

92095
tubo ritorno iniettore VITO 108 CDI 2.2-110 CDI 2.2-112 CDI 2.2

oe: A6110701932

92096
tubo ritorno iniettore VITO 108 CDI 2.2-110 CDI 2.2

oe: A6110701932

92103
tubo ritorno iniettore VITO 112 CDI 2.2

oe: A6110702932 -- A6050700032

92105
tubo ritorno iniettore VITO 108 CDI 2.2-110 CDI 2.2-112 CDI 2.2

oe: A6110706832

92106
tubo ritorno iniettore VITO 108 CDI 2.2-108 D 2.3-110 CDI 2.2-110 TD 2.3-110 D 2.3-112 CDI 2.2-113 2.0-114 2.3

oe: A6110703232

92107
tubo ritorno iniettore VITO 108 CDI 2.2-110 CDI 2.2-112 CDI 2.2

oe: A6110702132

© INDUSTRIAL METALCAUCHO, S.L.U.

SISTEMA DI ALIMENTAZIONE ARIA e TURBO

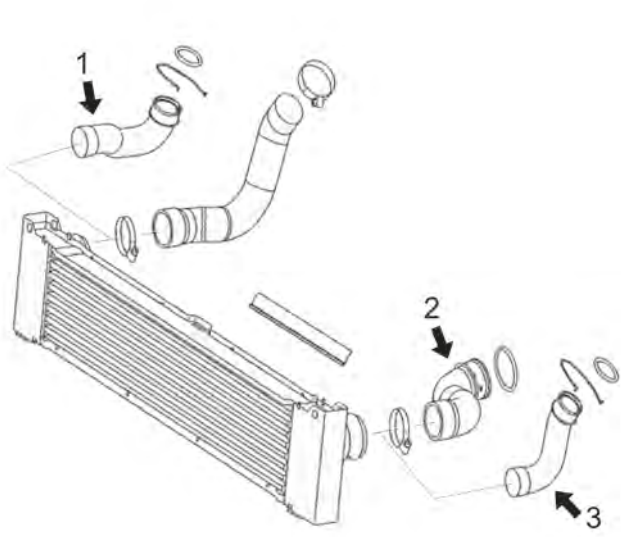

motore vari CDI

1	09670	manicotto flessibile destro intercooler, tutti i modelli
2	09671	manicotto flessibile a sinistra dell'intercooler, tutti i modelli
	09672	manicotto flessibile a sinistra dell'intercooler 95-109-116-150-190CV
3	09669	manicotto flessibile destro intercooler, tutti i modelli

C74M4058M5012TURBOP1 MERCEDES-BENZ VITO W638 (03/1997 - 07/2003) - VIANO W639 (09/2003 -)

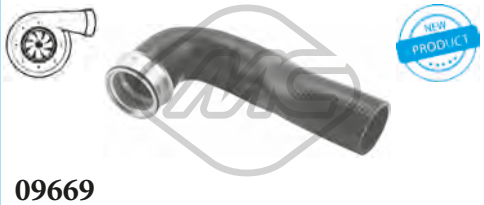

09669
manicotto turbo [Dx] VITO,VITO/MIXTO 109 CDI-109 CDI 4x4-110 CDI-111 CDI-111 CDI 4x4-113 CDI-113 CDI 4x4-115 CDI 4x4-115 CDI-116 CDI-116 CDI 4x4-120 CDI-122 CDI
oe: 6395281882

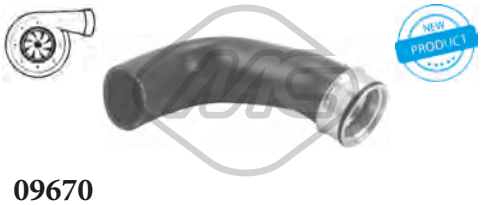

09670
manicotto turbo [Dx] VITO,VITO/MIXTO 109 CDI-109 CDI 4x4-110 CDI-111 CDI-111 CDI 4x4-113 CDI-113 CDI 4x4-115 CDI 4x4-115 CDI-116 CDI-116 CDI 4x4-120 CDI-122 CDI
oe: 6395281982

09671
manicotto turbo [Sx] VITO,VITO/MIXTO 109 CDI-109 CDI 4x4-110 CDI-111 CDI-111 CDI 4x4-113 CDI-113 CDI 4x4-115 CDI 4x4-115 CDI-116 CDI-116 CDI 4x4-120 CDI-122 CDI
oe: 6395280982

09672
manicotto turbo [Sx] 109 CDI-109 CDI 4x4-111 CDI-111 CDI 4x4-115 CDI 4x4-119-CDI 2.0-CDI 2.2-CDI 2.2 4x4

oe: 6460980083

09813
manicotto turbo VITO 108 CDI 2.2-110 CDI 2.2-112 CDI 2.2

oe: 6385281982

09814
manicotto turbo VITO 110 TD 2.3-110 D 2.3

oe: 6385281082

09815
manicotto turbo VITO 110 TD 2.3-110 D 2.3

oe: 6385281182 -- 6385282682

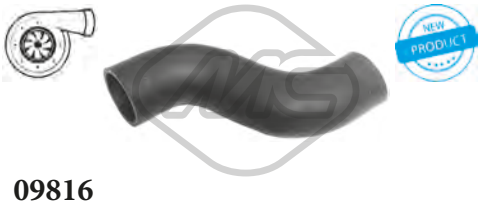

09816
manicotto turbo VITO 108 CDI 2.2-110 CDI 2.2-112 CDI 2.2

oe: 6385282882

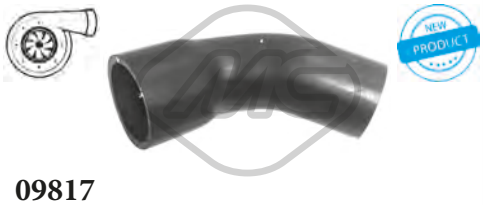

09817
manicotto turbo VITO 110 CDI 2.2-112 CDI 2.2

oe: 6385282982

© INDUSTRIAL METALCAUCHO, S.L.U.

09818
manicotto turbo VITO,VITO/MIXTO 109 CDI-109 CDI 4x4-110 CDI-111 CDI-111 CDI 4x4-113 CDI-113 CDI 4x4-115 CDI-115 CDI 4x4-116 CDI-116 CDI 4x4-119-120 CDI-122-122 CDI-123-126
oe: 6395283082

SOSPENSIONE ANTERIORE e SUPPORTI MOTORE

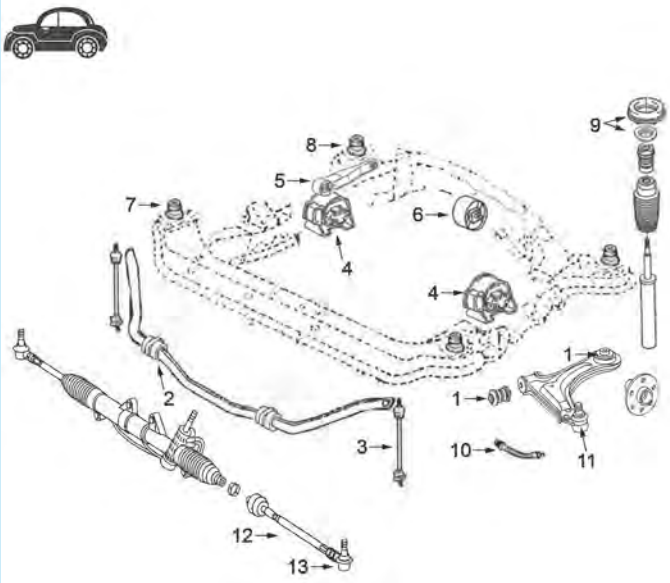

W638 1996-2004 (motore trasversale, trazione anteriore):

1	05028	kit silentblock braccio anteriore
2	05068	boccola barra stabilizzatrice
3	04402	bielletta sinistra barra stabilizzatrice da 250mm
	04403	bielletta destra barra stabilizzatrice di 250mm
	06092	bielletta destra barra stabilizzatrice di 230mm
	06104	bielletta sinistra barra stabilizzatrice da 230mm
4	04556	supporto motore destro V6
	05063	supporto motore destro / sinistro (eccetto V6)
5	05064	silentblock bielletta antivibrante destro
6	06115	silentblock supporto cambio
7	06111	silentblock anteriore sub-chasis anteriore
8	06112	silentblock posteriore sub-chasis anteriore
9	06110	supporto ammortizzatore anteriore completo di cuscinetto
10	96194	tubo freno anteriore
11	53085	testina sospensione anteriore ambo i lati
12	53155	tirante assiale ambo i lati
13	53039	testina barra accoppiamento ambo i lati

C74M4058M5012SOPDP1 MERCEDES-BENZ VITO W638 (03/1997 - 07/2003) - VIANO W639 (09/2003 -)

SOSPENSIONE ANTERIORE e SUPPORTI MOTORE

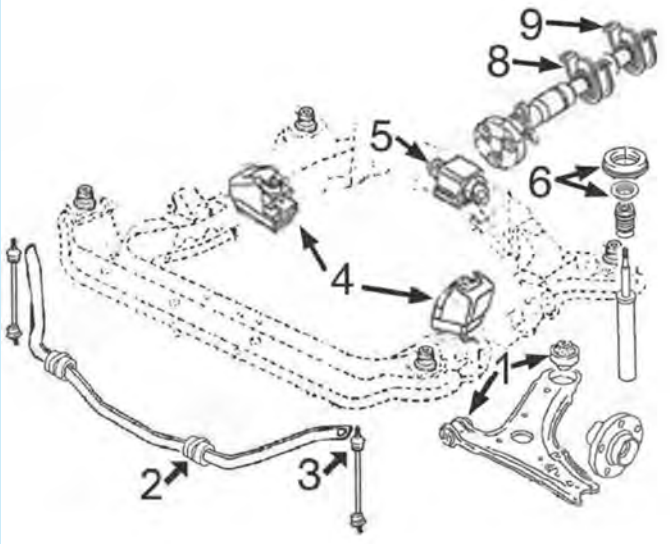

BM639 dal 2004- (motore longitudinale, propulsione posteriore):

1	05028	kit silentblock braccio anteriore
2	06116	boccola barra stabilizzatrice
3	06113	bielletta sinistra barra stabilizzatrice
	06114	bielletta destra barra stabilizzatrice
4	06095	supporto motore destro / sinistro
5	06091	supporto cambio
6	06119	supporto ammortizzatore anteriore completo di cuscinetto
8	06117	supporto anteriore di trasmissione completo di cuscinetto di Ø 30mm
9	06118	supporto posteriore di trasmissione completo di cuscinetto di Ø 30mm

C74M4058M5012SOPDP2 MERCEDES-BENZ VITO W638 (03/1997 - 07/2003) - VIANO W639 (09/2003 -)

04556
supporto motore [anteriore Dx] VITO 114 2.3

oe: 6382420013

05063
supporto motore [bilaterale] VITO 108 D 2.3-110 TD 2.3-110 D 2.3-113 2.0

oe: 6382411413

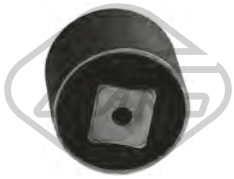

05064 Ø 12 mm Ø 80 mm
supporto motore [posteriore] VITO 108 CDI 2.2-110 CDI 2.2-112 CDI 2.2

oe: 6382420313

06095 L: 122 mm
supporto motore [bilaterale] VIANO 0-3-3.2-3.7-CDI 2.0

oe: 9062411313 -- 9062411013

04402 L: 250 mm
bielletta barra stabilizzatrice [Assale anteriore Sx] VITO 108 D 2.3-110 CDI 2.2-110 D 2.3-113 2.0-114 2.3

oe: 6383230268

04403 L: 250 mm
bielletta barra stabilizzatrice [Assale anteriore Dx] VITO 108 D 2.3-110 CDI 2.2-110 D 2.3-113 2.0-114 2.3

oe: 6383230368

05028 Ø 14 mm Ø 37|40|70 mm
kit silentblocks braccio anteriore [Assale anteriore] VITO,VITO/MIXTO 108 CDI 2.2-108 D 2.3-109 CDI-110 CDI 2.2-110 TD 2.3-110 D 2.3-111 CDI-112 CDI 2.2-113 2.0-114 2.3-115 CDI-119-122-123
oe: 6383330814 -- 6383330014

05068 Ø 24 mm
boccola barra stabilizzatrice [Assale anteriore] 0-3-3.2-3.5-3.7-108 D 2.3-108 CDI 2.2-109 CDI 4x4-109 CDI-110 D 2.3-110 TD 2.3-110 CDI 2.2-111 CDI-111 CDI 4x4-112 CDI 2.2-113 2.0-114 2.3-115 CDI 4x4-
oe: 6383230285

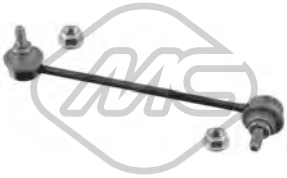

06092 L: 230 mm
bielletta barra stabilizzatrice [Assale anteriore Dx] VITO 108 CDI 2.2-110 CDI 2.2-112 CDI 2.2

oe: 6383230568

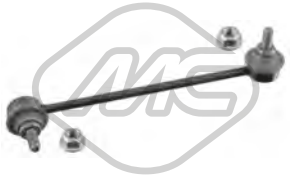

06104 L: 230 mm
bielletta barra stabilizzatrice [Sx] VITO 108 CDI 2.2-108 D 2.3-110 CDI 2.2-110 TD 2.3-110 D 2.3-112 CDI 2.2-113 2.0-114 2.3

oe: 6283230468

06111 Ø 35 mm L: 70 mm
silentblock sub-chassis [Assale anteriore] VITO 108 CDI 2.2-108 D 2.3-110 CDI 2.2-110 TD 2.3-110 D 2.3-112 CDI 2.2-113 2.0-114 2.3

oe: 6383170212

06112 Ø 35 mm Ø 35|71 mm L: 69 mm
silentblock sub-chassis [Assale anteriore] VITO 108 CDI 2.2-108 D 2.3-110 CDI 2.2-110 TD 2.3-110 D 2.3-112 CDI 2.2-113 2.0-114 2.3

oe: 6383170912 -- 6383170312

06113 L: 280 mm
bielletta barra stabilizzatrice [Assale anteriore Sx] 0-3-3.2-3.7-109 CDI-111 CDI-111 CDI 4x4-115 CDI-119-122-123-CDI 2.0-CDI 2.0 4x4-CDI 2.2-CDI 2.2 4x4-CDI 3.0
oe: 6393200489

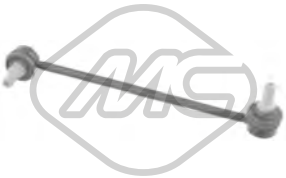

06114 L: 280 mm
bielletta barra stabilizzatrice [Assale anteriore Dx] 0-3-3.2-3.7-109 CDI-109 CDI 4x4-110 CDI-111 CDI-111 CDI 4x4-113 CDI 4x4-113 CDI-115 CDI-115 CDI 4x4-116 CDI 4x4-116 CDI-119-120 CDI-122
oe: 6393200589

06116 Ø 23,5 mm
boccola barra stabilizzatrice [Assale anteriore] VIANO,VITO 0-3-3.7-111 CDI-115 CDI-115 CDI 4x4-119-122-123-126-CDI 2.0-CDI 2.0 4x4-CDI 3.0

oe: 6393231985

06651 Ø 14,4 mm Ø 70,1 mm
silentblock braccio sospensione [Assale anteriore] 0-3-3.2-3.5-3.7-109 CDI 4x4-109 CDI-111 CDI-111 CDI 4x4-115 CDI-115 CDI 4x4-119-120 CDI-122-123-126-CDI 2.0-CDI 2.0 4x4-CDI 2.2-CDI 2.2 4x4-
oe: 6393301501 -- 6393301401

06652 Ø 25 mm Ø 70,3 mm
silentblock braccio sospensione [Assale anteriore Sx] 0-3-3.2-3.5-3.7-109 CDI 4x4-109 CDI-111 CDI-111 CDI 4x4-115 CDI-115 CDI 4x4-119-120 CDI-122-123-126-CDI 2.0-CDI 2.0 4x4-CDI 2.2-CDI 2.2 4x4-
oe: 6393301501 -- 6393301401

© INDUSTRIAL METALCAUCHO, S.L.U.

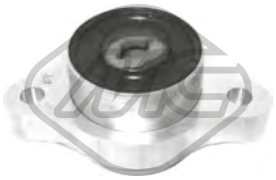

06653 Ø 25 mm Ø 70,3 mm
silentblock braccio sospensione [Assale anteriore Dx] 0-3-3.2-3.5-3.7-109 CDI 4x4-109 CDI-111 CDI-111 CDI 4x4-115 CDI-115 CDI 4x4-119-120 CDI-122-123-126-CDI 2.0-CDI 2.0 4x4-CDI 2.2-CDI 2.2 4x4-
oe: 6393301501 -- 6393301401

53085 Ø 22 mm
testina sospensione [Assale anteriore] VITO 108 CDI 2.2-108 D 2.3-110 CDI 2.2-110 TD 2.3-110 D 2.3-112 CDI 2.2-113 2.0-114 2.3

oe: A6383330027 -- 6383330027

06110
supporto ammortizzatore [Assale anteriore] VITO 108 CDI 2.2-108 D 2.3-109 CDI-110 CDI 2.2-110 TD 2.3-110 D 2.3-111 CDI-112 CDI 2.2-113 2.0-114 2.3-115 CDI-119-122-123
oe: 6389810120

06119
supporto ammortizzatore [Assale anteriore] VITO,-VITO/MIXTO 108 CDI 2.2-108 D 2.3-109 CDI-109 CDI 4x4-110 CDI-110 CDI 2.2-110 TD 2.3-110 D 2.3-111 CDI-111 CDI 4x4-112 CDI 2.2-113 2.0-113
oe: 6399810325 -- 6393230520

Ø 150 mm
N° denti: 27
H: 82 mm
90190
mozzo ruota [Assale anteriore] VITO 108 D 2.3-110 D 2.3-113 2.0-114 2.3

oe: 6383340101 -- A6383340101

02098
segnalatore usura freni [bilaterale] VITO 108 CDI 2.2-108 D 2.3-110 CDI 2.2-110 TD 2.3-110 D 2.3-112 CDI 2.2-113 2.0-114 2.3

oe: 2D0919351 -- 9015400017

02102
segnalatore usura freni 0-3-3.2-3.7-109 CDI-109 CDI 4x4-110 CDI-111 CDI-111 CDI 4x4-113 CDI 4x4-113 CDI-115 CDI-115 CDI 4x4-116 CDI 4x4-116 CDI-119-120 CDI-122 CDI-122-123-126-CDI
oe: 1645401017 -- 2205401517

02105 L: 103 mm
segnalatore usura freni [Assale anteriore bilaterale] 3.5-109 CDI-109 CDI 4x4-110 CDI-111 CDI 4x4-111 CDI-113 CDI 4x4-113 CDI-116 CDI-116 CDI 4x4-119-120 CDI-122 CDI-122-126-CDI 2.0-CDI 2.0
oe: A9065401517 -- A9065401417

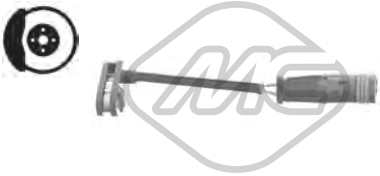

02106 L: 96 mm
segnalatore usura freni [Assale post. bilaterale] 0-3-3.2-3.7-109 CDI-111 CDI 4x4-111 CDI-115 CDI-119-120 CDI-122-123-126-CDI 2.0-CDI 2.0 4x4-CDI 2.2-CDI 2.2 4x4-CDI 3.0
oe: A6395401517 -- A6395401417

74028 Ø 84 mm
cuscinetto ruota [Assale anteriore] VITO 108 CDI 2.2-108 D 2.3-110 CDI 2.2-110 TD 2.3-110 D 2.3-112 CDI 2.2-113 2.0-114 2.3

oe: A6389810027 -- A6383340101

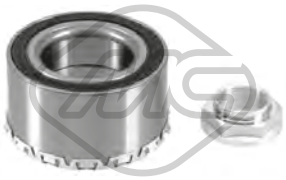

74147 Ø 50 mm Ø 92 mm
cuscinetto ruota [Assale posteriore Assale anteriore] 0-3-3.2-3.5-3.7-109 CDI 4x4-109 CDI-111 CDI-111 CDI 4x4-113 CDI 4x4-115 CDI-115 CDI 4x4-116 CDI 4x4-119-120 CDI-122-123-126-CDI 2.0-CDI 2.0
oe: 6399810427

96194 L: 550 mm
tubo freno [Assale anteriore bilaterale] VITO 108 CDI 2.2-108 D 2.3-110 CDI 2.2-110 TD 2.3-110 D 2.3-112 CDI 2.2-113 2.0-114 2.3

oe: 6384280835

96195 L: 525 mm
tubo freno [Assale posteriore] VITO 108 CDI 2.2-108 D 2.3-110 CDI 2.2-110 D 2.3-112 CDI 2.2-113 2.0-114 2.3

oe: 6384282135 -- 6384281035

96492 L: 548 mm
tubo freno [Assale anteriore bilaterale] 0-3-3.2-109 CDI-111 CDI-115 CDI-119-122-CDI 2.0-CDI 2.2

oe: 6394280835

Ø 24 - 90 mm
01187 kit **00187**
kit cuffia trasmissione [lato ruota Assale anteriore bilaterale] VITO

oe: 701498203

Ø 24 - 90 mm
01187E kit
kit cuffia trasmissione [lato ruota Assale anteriore bilaterale] VITO

oe: 701498203

Ø 29 - 97 mm
01225 kit **00225**
kit cuffia trasmissione [lato ruota Assale anteriore bilaterale] VITO

oe: 7M0498203A -- 7M0498203

Ø 29 - 102 mm
01750 kit **00750**
kit cuffia trasmissione [lato ruota] VITO 108 CDI 2.2-110 CDI 2.2-112 CDI 2.2

oe: 9903301985

© INDUSTRIAL METALCAUCHO, S.L.U.

Ø 22 - 65 mm

01783 kit **00783**

kit cuffia trasmissione [Assale post. bilaterale lato ruota] VITO

oe: A2013501337 -- A2013570491

Ø 23 - 70 mm

01794 kit **00794**

kit cuffia trasmissione [sul lato del cambio] VITO 108 CDI 2.2-108 D 2.3-110 CDI 2.2-110 TD 2.3-110 D 2.3-112 CDI 2.2-113 2.0-114 2.3

oe: 9903301785

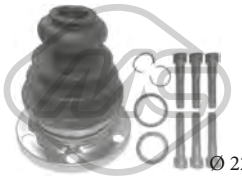

Ø 22 - 107 mm

02308 kit

kit cuffia trasmissione [sul lato del cambio] VITO 111 CDI

oe: A9013370085 -- A6393300085

Ø 24 - 107.5 mm

11022 kit

kit cuffia trasmissione [sul lato del cambio Assale anteriore bilaterale] VITO 111 CDI-122-122 CDI

oe: A9013370085 -- A6393300085

Ø 25 - 64 mm

11099 kit **10099**

kit cuffia trasmissione [sul lato del cambio Assale anteriore bilaterale] VITO 108 D 2.3-108 CDI 2.2-110 TD 2.3-110 D 2.3-110 CDI 2.2-113 2.0-114 2.3

oe: A1293570291 -- A0003301485

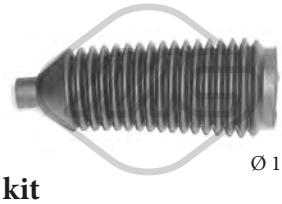

Ø 15 - 50 mm

01196 kit **00196**

kit cuffia cremagliera sterzo VITO

oe: 6869950 -- 86VB3K661AB

Ø 13 - 60 mm

01414 kit **00414**

kit cuffia cremagliera sterzo [Assale anteriore bilaterale] VITO 108 CDI 2.2-108 D 2.3-110 CDI 2.2-110 D 2.3-110 TD 2.3-112 CDI 2.2-113 2.0-114 2.3

oe: 9014605500 -- 9014620096

Ø 16 - 49 mm

01479 kit **00479**

kit cuffia cremagliera sterzo VITO 108 CDI 2.2-108 D 2.3-110 CDI 2.2-110 TD 2.3-110 D 2.3-112 CDI 2.2-113 2.0-114 2.3

oe: A9014605500 -- 9014605500

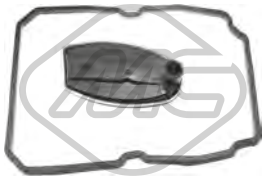

21012

filtro cambio automatico 0-3-3.2-3.5-3.7-109 CDI 4x4-109 CDI-110 CDI-111 CDI-111 CDI 4x4-113 CDI 4x4-113 CDI-115 CDI 4x4-115 CDI-116 CDI 4x4-116 CDI-119-120 CDI-122-122 CDI-123-126-

oe: A1402770095 -- 1402770095

06117 Ø 30 mm L: 180 mm

supporto albero trasmissione [anteriore] 0-3-3.2-3.7-109 CDI-109 CDI 4x4-110 CDI-111 CDI-111 CDI 4x4-113 CDI 4x4-113 CDI-115 CDI-115 CDI 4x4-116 CDI 4x4-116 CDI-119-120 CDI-122 CDI-

oe: 6394100481

06118 Ø 30 mm L: 180 mm

supporto albero trasmissione [posteriore] 0-3-3.2-3.7-109 CDI-109 CDI 4x4-110 CDI-111 CDI-111 CDI 4x4-113 CDI 4x4-113 CDI-115 CDI-115 CDI 4x4-116 CDI 4x4-116 CDI-119-120 CDI-122 CDI-

oe: 6394100681

06732

giunto trasmissione VITO 109 CDI-109 CDI 4x4-110 CDI-111 CDI-111 CDI 4x4-113 CDI-113 CDI 4x4-115 CDI-115 CDI 4x4-116 CDI-116 CDI 4x4-119-120 CDI-122-122 CDI-123-126-CELL-E

oe: 2104110115

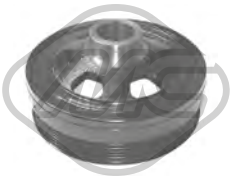

04924 Ø 151 mm - 6 N° alette

puleggia smorzatore senza antivibrante 0-3-3.2-3.7-119-122-123

oe: 1120351300 -- 1120351400

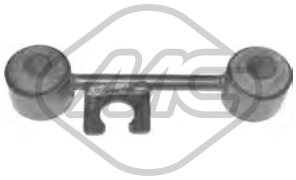

05040 L: 106 mm

bielletta barra stabilizzatrice [Assale anteriore] VITO 108 CDI 2.2-108 D 2.3-110 CDI 2.2-110 TD 2.3-110 D 2.3-112 CDI 2.2-113 2.0-114 2.3

oe: 6383160116

06221 Ø 145 mm - 6 N° alette

puleggia smorzatore con antivibrante 108 CDI 2.2-109 CDI-109 CDI 4x4-110 CDI 2.2-111 CDI-111 CDI 4x4-112 CDI 2.2-115 CDI-115 CDI 4x4-CDI 2.0-CDI 2.0 4x4-CDI 2.2-CDI 2.2 4x4

oe: A6460300903 -- A6110300203

04926 Ø 8 mm Ø 80 mm

cuscinetto tendicinghia VITO 108 D 2.3-110 TD 2.3-110 D 2.3

oe: 6012000970

05004 Ø 17 mm Ø 55.9 mm - 6 N° alette

puleggia alternatore VITO

oe: 6041500060 -- 6041500360

05005 Ø 17 mm Ø 49.7 mm - 6 N° alette

puleggia alternatore VITO 108 CDI 2.2-110 CDI 2.2-112 CDI 2.2

oe: 6111500215 -- 6111500160

© INDUSTRIAL METALCAUCHO, S.L.U.

05006 Ø 17 mm Ø 56 mm - 6 N° alette
puleggia alternatore VITO 108 D 2.3-110 TD 2.3-110 D 2.3

oe: 6041500560 -- 6041500160

05046 Ø 64 mm
cuscinetto tendicinghia 0-3-3.2-3.7-108 CDI 2.2-109 CDI 4x4-109 CDI-110 CDI 2.2-111 CDI-111 CDI 4x4-112 CDI 2.2-115 CDI 4x4-115 CDI-119-120 CDI-122-123-126-CDI 2.0-CDI 2.0 4x4-CDI 2.2-CDI
oe: A0002020019 -- 0002020019

05047 Ø 80 mm
cuscinetto tendicinghia VITO

oe: 1042001070

05048 Ø 8 mm Ø 75 mm
cuscinetto tendicinghia VITO 108 D 2.3-110 TD 2.3-110 D 2.3

oe: 6012000770

05049 Ø 70 mm
cuscinetto tendicinghia 108 CDI 2.2-109 CDI-109 CDI 4x4-110 CDI 2.2-111 CDI 4x4-111 CDI-112 CDI 2.2-115 CDI 4x4-115 CDI-126-CDI 2.0-CDI 2.0 4x4-CDI 2.2-CDI 2.2 4x4
oe: A6112020019 -- 6112020019

06171
kit catena distribuzione 110 CDI-113 CDI 4x4-113 CDI-116 CDI 4x4-116 CDI-CDI 2.0-CDI 2.0 4x4-CDI 2.2-CDI 2.2 4x4

oe: A0009934676 -- A6510520200

53039 L: 74 mm
testina barra accoppiamento [Assale anteriore bilaterale] VITO 108 CDI 2.2-108 D 2.3-110 CDI 2.2-110 TD 2.3-110 D 2.3-112 CDI 2.2-113 2.0-114 2.3

oe: A6384600048 -- 6384600048

53155 L: 345 mm
tirante assiale [Assale anteriore bilaterale] VITO 108 CDI 2.2-108 D 2.3-110 CDI 2.2-110 TD 2.3-110 D 2.3-112 CDI 2.2-113 2.0-114 2.3

oe: 6384600055 -- 6384600255

06091 L: 130 mm
supporto cambio [posteriore] 0-3-3.2-3.7-109 CDI-110 CDI-111 CDI-111 CDI 4x4-113 CDI-115 CDI-115 CDI 4x4-116 CDI-119-120 CDI-122-123-126-CDI 2.0-CDI 2.0 4x4-CDI 2.2-CDI 2.2 4x4-CDI 3.0
oe: A6392420013 -- A6392420213

06115 Ø 10,42 mm Ø 93 mm
supporto cambio [posteriore] VITO 108 CDI 2.2-108 D 2.3-110 CDI 2.2-110 TD 2.3-110 D 2.3-112 CDI 2.2-113 2.0-114 2.3

oe: 6382661685

02422
supporto marmitta [Sx] 0-3-3.2-108 CDI 2.2-108 D 2.3-110 TD 2.3-110 D 2.3-110 CDI 2.2-112 CDI 2.2-113 2.0-114 2.3-119-122

oe: 2024920644 -- 2024920344

05256
supporto marmitta VITO

oe: 175650Q010 -- 1755.K9

02055
pompa tergicristalli VITO 108 CDI 2.2-108 D 2.3-110 CDI 2.2-110 TD 2.3-110 D 2.3-112 CDI 2.2-113 2.0-114 2.3

oe: 6388600126 -- 0008603526

03268
cappuccio cavo candela VITO 113 2.0-114 2.3

oe: 1593542 -- 1593642

03622
vaschetta espansione TREM VOLUMI 280 E

oe: 1245001349

03981
vaschetta espansione TREM VOLUMI 280 E-300 TD

oe: 1265000349 -- 1265001549

30298
termostato raffreddamento 87 °C 200-230 C-230 CE-230-230 E-250-280 C-280 CE-280-280 E

oe: A1102000315 -- A1022001415

05113 Filetto esterno [mm]: M38 x 1,5
tappo coppa olio 200-230 CE-230 E

oe: 1179970230

03734
tappo olio motore 200-200 D-220 D-230-230 CE-230 C-230 E-240 D-250-280 C-280 CE-280-280 E-300 C TD-300 D-300 TD

oe: 1110180302

00857 Dimensioni filettatura: 14x150
tappo coppa olio COUPE 230 C-230 CE-280 C-280 CE

oe: 1119970330

04179 Dimensioni filettatura: M12 x 1,5
tappo coppa olio 200-200 D-220 D-230-230 CE-230 C-230 E-240 D-250-280 C-280 CE-280-280 E-300 C TD-300 D-300 TD

oe: A1239970430 -- A1239970130

04888 Dimensioni filettatura: M26 x 1,5
tappo coppa olio 200-200 D-220 D-230-230 CE-230 E-240 D-250-280 C-280 CE-280-280 E-300 D

oe: 1309970032

84161 L: 1950/1870 mm
cavo acceleratore TREM VOLUMI 220 D-280-280 E

oe: 1243006730 -- 1238800159

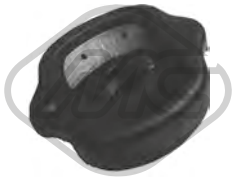

06969
supporto motore [bilaterale anteriore] TREM VOLUMI 300 D

oe: 1232413013 -- A1232413013

05038
tampone ammortizzatore in poliuretano [Assale anteriore] TREM VOLUMI 200-300 TD

oe: 1293230744

Ø 50,0|65,25 mm

74057
cuscinetto ruota [Assale anteriore bilaterale] 200-200 D-220 D-230-230 CE-230 E-230 C-240 D-250-280 CE-280 C-280-280 E-300 D

oe: 6113300725 -- 1165860033

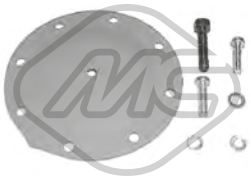

00832
kit riparazione membrana depressore TREM VOLUMI 240 D-300 D

oe: A0015860743 -- 0015860743

Ø 22 - 65 mm

01783 kit **00783**
kit cuffia trasmissione [Assale post. bilaterale lato ruota] 200-230-250-280 CE-280 E

oe: A2013501337 -- A2013570491

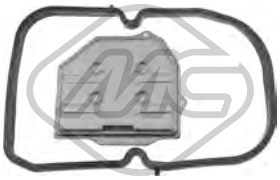

21010
filtro cambio automatico 250-280 CE-280 E

oe: 1262770295

02481 Ø 63 mm Ø 133 mm
antivibrante albero trasmissione 200-230-280 CE

oe: 2024111147 -- 1244110847

00948
supporto cambio [posteriore] 230 CE-280 E-280 C-280 CE-300 C TD

oe: 1242400618 -- 1242400318

00366 Ø 31 mm Ø 59.5 mm
supporto marmitta TREM VOLUMI 200 D-220 D-240 D-300 D-300 TD

oe: 1264920282 -- 1164920182

© INDUSTRIAL METALCAUCHO, S.L.U.

03235
flangia termostato CLASSE E E 200-E 200 D-E 220-E 250 D-E 250 TD-E 280-E 300 4x4-E 300 D-E 300 TD-E 300 TD 4x4-E 320-E 420-E 500-E 60 AMG

oe: 1022000417 -- A1022000417

03244 Pressione [bar]: 1.4
tappo vaschetta acqua 2.0-2.5 TD-16-16-24-24-200-200 E-200 D-220 CE-220 E-230 CE-230 E-250 TD-250 D-260 E-260 E 4x4-280 E-300 D 4x4-300 D-300 E-300 TD-300 CE-300 CE-300 E-300 E 4x4-300 TD
oe: 1245000406 -- 1245000106

03608 Pressione [bar]: 1.20
tappo radiatore/vaschetta acqua 190,TREM VOLUMI

oe:

03613
vaschetta espansione 2.0-2.5 TD-16-16-24-24-200-200 E-200 D-220 E-220 CE-230 CE-230 E-250 TD-250 D-260 E 4x4-260 E-280 E-300 D 4x4-300 CE-300 E 4x4-300 CE-300 E-300 D-300 TD 4x4-300 TD-300
oe: 1245001749

03622
vaschetta espansione CLASSE E,COUPE,TREM VOLUMI 24-24-200-200 E-220 CE-220 E-280 E-300 E 4x4-300 CE-300 CE-300 E-300 TD 4x4-300 E-300 TD-300 D-320 E-320 CE-E 200-E 220-E 250 D-E 250
oe: 1245001349

03981
vaschetta espansione 190,CLASSE E,TREM VOLUMI 16-280 E-320 E-500 E-E 2.3-E 2.5-E 2.6-E 280-E 320-E 500-E 60 AMG

oe: 1265000349 -- 1265001549

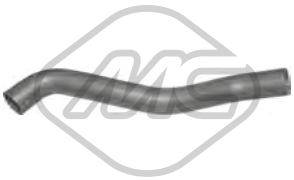

05119
manicotto radiatore [inferiore] 190 D 2.0

oe: SE021117207A

07737
manicotto radiatore CLASSE E,COUPE,TREM VOLUMI 200-200 E-200 D-220 E-230 CE-230 E-E 200-E 200 D

oe: 1245010282 -- 1245013982

30208
termostato raffreddamento 85 °C 190,CLASSE E,-TREM VOLUMI 2.5 TD-200 D-250 D-250 TD-300 D 4x4-300 D-D 2.0-D 2.5-E 200 D-E 250 D-E 300 D

oe: 32039975

30209
termostato raffreddamento 80 °C 190,CLASSE E,-TREM VOLUMI 2.5 TD-250 TD-300 TD-300 TD 4x4-E 250 TD-E 300 TD-E 300 TD 4x4

oe: A6022000015 -- A6012000115

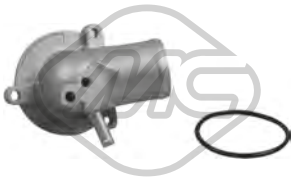

30221
flangia termostato 87 °C CLASSE E,COUPE,TREM VOLUMI 200 E-220 CE-220 E-E 200-E 220

oe: 1112000415

30298
termostato raffreddamento 87 °C 2.0-16-16-24-24-200-200 E-230 CE-230 E-260 E-260 E 4x4-280 E-300 CE-300 E-300 E-300 E 4x4-300 CE-320 E-320 CE-D 2.5-E 1.8-E 2.0-E 2.3-E 2.3-E 2.5-E 2.6-E 280-E 300
oe: A1102000315 -- A1022001415

05113 Filetto esterno [mm]: M38 x 1,5
tappo coppa olio 2.0-2.5 TD-16-16-24-24-200-200 E-200 D-220 CE-220 E-230 CE-230 E-250 TD-250 D-260 E-260 E 4x4-280 E-300 D 4x4-300 TD 4x4-300 D-300 TD-300 E-300 E-300 CE-300 CE-300 E 4x4-
oe: 1179970230

03734
tappo olio motore 2.0-2.5 TD-16-16-24-24-200 E-200 D-200-220 E-220 CE-230 CE-230 E-250 D-250 TD-260 E-260 E 4x4-280 E-300 D-300 D 4x4-300 E 4x4-300 E-300 CE-300 TD 4x4-300 E-300 CE-320
oe: 1110180302

00678 Dimensioni filettatura: 12x150
tappo coppa olio 190,TREM VOLUMI

oe: 11137535106 -- 11131273093

00857 Dimensioni filettatura: 14x150
tappo coppa olio 190,CLASSE E,COUPE 2.0-2.5 TD-16-16-24-220 CE-230 CE-300 CE-300 CE-320 CE-D 2.0-D 2.5-E 1.8-E 2.0-E 2.3-E 2.3-E 2.5-E 2.6-E 200-E 200 D-E 220-E 250 D-E 250 TD-E 280-E 300 4x4-E
oe: 1119970330

04179 Dimensioni filettatura: M12 x 1,5
tappo coppa olio 190,CLASSE E,TREM VOLUMI 2.0-400 E 4.2-500 E-D 2.0-E 2.0-E 420-E 500

oe: A1239970430 -- A1239970130

04888 Dimensioni filettatura: M26 x 1,5
tappo coppa olio 2.0-2.5 TD-16-16-24-24-200 D-200-200 E-220 CE-220 E-230 E-230 CE-250 TD-250 D-260 E-260 E 4x4-280 E-300 CE-300 CE-300 E-300 D 4x4-300 TD 4x4-300 D-300 E-300 TD-300 E
oe: 1309970032

© INDUSTRIAL METALCAUCHO, S.L.U.

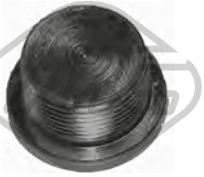

05054 L: 13 mm
tappo cambio 190,CLASSE E 2.0-2.5 TD-16-16-D 2.0-D 2.5-E 1.8-E 2.0-E 2.3-E 2.3-E 2.5-E 2.6-E 200-E 200 D-E 220-E 250 D-E 250 TD-E 280-E 300 4x4-E 300 D-E 300 TD-E 300 TD 4x4-E 320-E 420-E 500-E
oe: 2109970132 -- 1159970032

39058 Ø 22,0 mm Ø 24,0 mm
scambiatore di calore CLASSE E E 250 D

oe: 6061800365 -- A6061800365

92099
tubo ritorno iniettore CLASSE E E 250 D

oe: A6050700432

92102
tubo ritorno iniettore CLASSE E E 250 D-E 300 4x4-E 300 D-E 300 TD-E 300 TD 4x4

oe: A6050701432

84159 L: 850 mm
cavo acceleratore TREM VOLUMI 200

oe: 1243001130 -- 1243001030

84160 L: 670 mm
cavo acceleratore COUPE,TREM VOLUMI 200 E-230 CE-230 E

oe: 1243001230 -- 1243001330

SOSPENSIONE ANTERIORE e SUPPORTI MOTORE

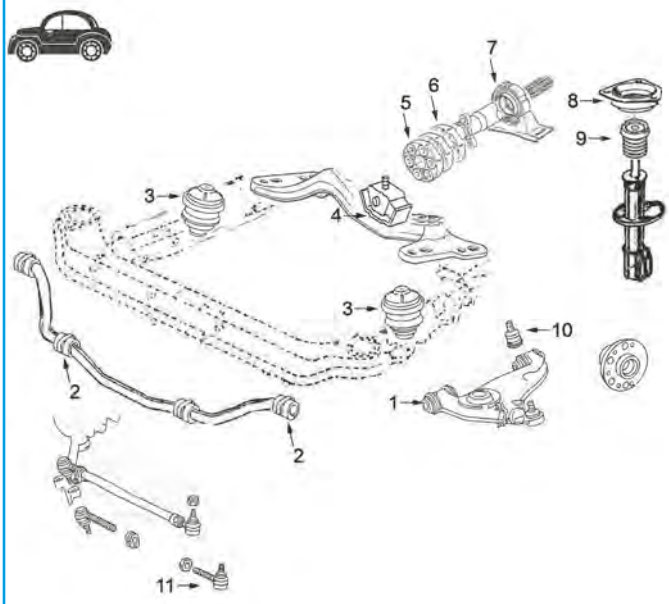

W124 - W201

1	05011	kit riparazione braccio sospensione anteriore 124 fino al telaio F-711095 e W201 fino al telaio F-920107 (eccetto 1.8/2.0)
	05012	kit riparazione braccio sospensione anteriore W201 190E 1.8/2.0
	05057	kit riparazione braccio sospensione anteriore W124 dal telaio B-711096 e W201 dal telaio F-920108
2	05013	kit completo gomme barra stabilizzatrice
3	00866	supporto motore destro e sinistro 2x4
4	00948	supporto cambio
5	00735	giunto trasmissione Ø ext 115 mm (Ø circonferenza fori 80 mm)
	00906	giunto trasmissione Ø ext 132 mm (Ø circonferenza fori 90 mm)
	00952	giunto trasmissione Ø ext 129 mm (Ø circonferenza fori 90 mm)
	00953	giunto trasmissione Ø ext 127 mm (Ø circonferenza fori 80 mm)
	04933	giunto trasmissione Ø ext 147 mm (Ø circonferenza fori 100 mm)
6	00992	antivibrante albero di trasmissione Ø ext 134 mm (Ø circonferenza fori 70 mm)
	02480	antivibrante albero di trasmissione Ø ext 146 mm (Ø circonferenza fori 80 mm)
	02481	antivibrante albero di trasmissione Ø ext 133 mm (Ø circonferenza fori 80 mm)
	05056	antivibrante albero di trasmissione Ø ext 129 mm (Ø circonferenza fori 70 mm)
7	00949	supporto trasmissione completo di cuscinetto (interno fori, 110 mm e Ø cuscinetto 25 mm)
	00950	supporto trasmissione completo di cuscinetto (interno fori, 117 mm e Ø cuscinetto 30 mm)
	00951	supporto trasmissione completo di cuscinetto (interno fori, 117 mm e Ø cuscinetto 25 mm)
8	02774	supporto ammortizzatore anteriore 190 (W201)
	06006	supporto ammortizzatore anteriore W124
9	05038	tampone sospensione anteriore in poliuretano
10	53041	testina sospensione anteriore ambo i lati
11	53073	testina barra accoppiamento ambo i lati 85mm
	53090	testina barra accoppiamento ambo i lati 80mm

C74M12M18M52M106SOPDP1 MERCEDES-BENZ W124 - CLASSE E W124 - 190 (W201) 10/1982 - 12/1995

© INDUSTRIAL METALCAUCHO, S.L.U.

SOSPENSIONE POSTERIORE

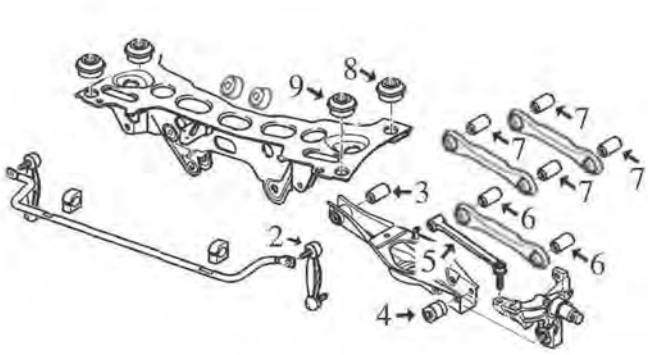

W124 - W201

2	05025	bielletta barra stabilizzatrice
3	05017	silentblock interno braccio sospensione posteriore
4	02471	silentblock esterno braccio sospensione posteriore
5	05018	bielletta stabilizzatrice montante sospensione posteriore
6	05016	kit silentblock per tirante trasversale inferiore
7	04858	kit silentblock per tiranti trasversali superiore
8	05022	silentblock posteriore sub-chasis posteriore W201 (190)
	05023	silentblock posteriore sub-chasis posteriore W124
9	05021	silentblock anteriore sub-chasis posteriore мосга

C74M12M18M52M106SOPTP1 MERCEDES-BENZ W124 - CLASSE E W124 - 190 (W201) 10/1982 - 12/1995

00866
supporto motore [bilaterale anteriore] 190,COUPE,-TREM VOLUMI 2.0-2.5 TD-16-16-200 E-230 CE-230 E-250 D-250 TD-260 E-300 CE-300 E-D 2.5-E 2.0-E 2.3-E 2.5-E 2.6-E Evolution II 2.5
oe: 2012403917 -- 1242400217

02168 L: 152 mm
bullone fissaggio braccio oscillante [Assale anteriore bilaterale] 2.0-2.5 TD-230 CE-230 E-260 E-500 E-D 2.0-D 2.5-E 1.8-E 2.0-E 2.3-E 2.6-E 200-E 200 D-E 250 D-E 250 TD-E 300 D-E 300 TD
oe: A2013300018 -- 2013300018

02169 L: 67 mm
bullone fissaggio braccio oscillante [Assale post. bilaterale] 2.0-2.5 TD-16-16-24-24-200 D-200-200 E-220 CE-220 E-230 CE-230 E-250 D-250 TD-260 E-260 E 4x4-280 E-300 CE-300 TD 4x4-300 E 4x4-
oe: A2013501070 -- 1403501070

02471 Ø 14,2 mm Ø 40 mm
silentblock braccio sospensione [Assale posteriore] 190,CLASSE E 2.0-2.5 TD-16-16-D 2.0-D 2.5-E 1.8-E 2.0-E 2.3-E 2.3-E 2.5-E 2.6-E 200-E 200 D-E 220-E 250 D-E 250 TD-E 280-E Evolution II 2.5
oe: 2043520027 -- 2203520227

04858 Ø 10| 12 mm Ø 36 mm L: 30| 38 mm
kit silentblock tirante braccio posteriore [interno] 2.0-2.5 TD-16-16-24-24-200-200 D-200 E-220 CE-220 E-230 CE-230 E-250 TD-250 D-260 E 4x4-260 E-280 E-300 D 4x4-300 TD-300 CE-300 D-300 CE-
oe: 1243523465 -- +1243523565

05011
kit riparazione braccio sospensione [Assale anteriore] 2.0-2.5 TD-16-16-200 E-200 D-200-230 E-230 CE-250 D-250 TD-260 E-300 E-300 TD-300 CE-300 D-500 E-D 2.0-D 2.5-E 1.8-E 2.0-E 2.3-E 2.3-E 2.5-E
oe: 1243300575

05012
kit riparazione braccio sospensione [Assale anteriore] 2.0-2.5 TD-16-16-200 E-200-200 D-230 CE-230 E-250 D-250 TD-260 E-300 D-300 E-300 D 4x4-D 2.0-D 2.5-E 1.8-E 2.0-E 2.3-E 2.3-E 2.5-E 2.6-E 200-E
oe: 2013300275

05013 Ø 23 |24 mm
kit boccole barra stabilizzatrice [Assale anteriore] 190,COUPE,TREM VOLUMI 2.5 TD-200-200 E-200 D-230 E-230 CE-D 2.5

oe: 1243201847

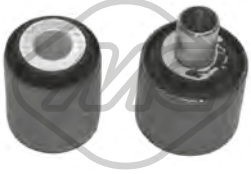

05016 Ø 11|12 mm Ø 24|36 mm
kit silentblock tirante braccio posteriore [Assale posteriore] 2.0-2.5 TD-16-16-24-24-200-200 E-200 D-220 CE-220 E-230 CE-230 E-250 TD-250 D-260 E-260 E 4x4-280 E-300 D 4x4-300 TD 4x4-300 D-300
oe: 1243523465 -- 1243528665

05017 Ø 12 mm Ø 33.4 mm
silentblock braccio sospensione [interno] 190,TREM VOLUMI 2.0-2.5 TD-16-16-200 D-200 E-200-D 2.0-D 2.5-E 1.8-E 2.0-E 2.3-E 2.3-E 2.5-E 2.6-E Evolution II 2.5
oe: 2023520165 -- 1243528465

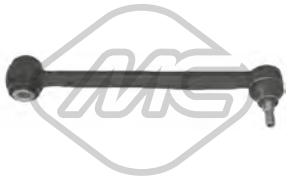

05018 L: 280 mm
bielletta stabilizzatrice [Assale posteriore] 190,CLASSE E,TREM VOLUMI 2.0-2.5 TD-16-16-200 E-200-220 E-D 2.0-D 2.5-E 1.8-E 2.0-E 2.3-E 2.3-E 2.5-E 2.6-E 200-E 220-E Evolution II 2.5
oe: A2103502153 -- 2103502153

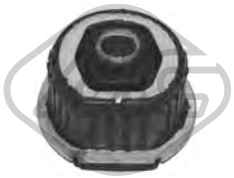

05021 Ø 15 mm Ø 66 mm
supporto anteriore sub-chassis [anteriore] 190,CLASSE E,TREM VOLUMI 2.0-2.5 TD-16-200 D-D 2.0-D 2.5-E 1.8-E 2.0-E 2.3-E 2.5-E 2.6-E 200 D-E Evolution II 2.5
oe: 2013512742 -- 1243511942

05022
silentblock ponte [Assale posteriore] 190 2.0-2.5 TD-16-16-D 2.0-D 2.5-E 1.8-E 2.0-E 2.3-E 2.3-E 2.5-E 2.6-E Evolution II 2.5

oe: 2023510842

05023 Ø 18,5 mm Ø 82 mm
silentblock ponte [Assale posteriore] TREM VOLUMI 200-200 D-200 E

oe: 1243510242

05025 Ø 8 mm L: 229 mm
bielletta barra stabilizzatrice [Assale posteriore] 2.0-2.5 TD-16-16-24-24-200 E-200 D-200-220 CE-220 E-230 CE-230 E-250 TD-250 D-260 E-260 E 4x4-280 E-300 TD-300 CE-300 E-300 D 4x4-300 D-300
oe: 1243200289

05035 Ø 26 mm
boccola barra stabilizzatrice [Assale anteriore] 190 2.0-2.5 TD-16-16-D 2.0-D 2.5-E 1.8-E 2.0-E 2.3-E 2.3-E 2.5-E 2.6-E Evolution II 2.5

oe: 2103231485 -- 1403230985

05057
kit riparazione braccio sospensione [Assale posteriore] 2.5 TD-24-24-200 E-200 D-220 CE-220 E-250 D-250 TD-280 E-300 E-300 CE-300 TD-300 CE-300 E-300 D-320 E-320 CE-400 E 4.2-D 2.0-D 2.5-E 1.8-E
oe: 1243300675

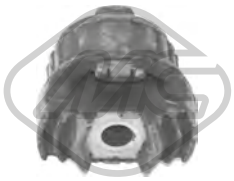

06063 Ø 18 mm
supporto motore [Assale posteriore] 190 2.0-2.5 TD-16-16-D 2.0-D 2.5-E 1.8-E 2.0-E 2.3-E 2.3-E 2.5-E 2.6-E Evolution II 2.5

oe: 2023510842

06798 Ø 16 mm Ø 61 mm
kit riparazione corpo assiale [Assale post. bilaterale] 2.0-2.5 TD-16-16-200 D-200 E-220 E-220 CE-230 CE-230 E-250 D-250 TD-300 TD 4x4-300 D-300 D 4x4-300 TD-D 2.0-D 2.5-E 1.8-E 2.0-E 2.3-E 2.3-E
oe: 1243506408 -- 1243500341

53041 Ø 18 - 46 mm
testina sospensione [Assale anteriore] 190,CLASSE E 2.0-2.5 TD-16-16-D 2.0-D 2.5-E 1.8-E 2.0-E 2.3-E 2.3-E 2.5-E 2.6-E 200-E 200 D-E 220-E 250 D-E 250 TD-E 280-E 300 4x4-E 300 D-E 300 TD-E 300 TD
oe: 1243330327

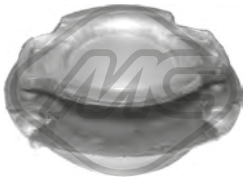

02774
supporto ammortizzatore [Assale anteriore] 190 2.0-2.5 TD-16-16-D 2.0-D 2.5-E 1.8-E 2.0-E 2.3-E 2.3-E 2.5-E 2.6-E Evolution II 2.5

oe: 2013200744 -- 2013202444

05038
tampone ammortizzatore in poliuretano [Assale anteriore] 2.0-2.5 TD-16-16-24-24-200-200 E-200 D-220 E-220 CE-230 E-230 CE-250 D-250 TD-260 E-280 E-300 TD-300 D-300 E-300 E-300 CE-300 CE-320
oe: 1293230744

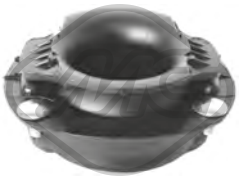

06006
supporto ammortizzatore [Assale anteriore] CLASSE E,COUPE,TREM VOLUMI 24-24-200 E-200 D-200-220 E-220 CE-230 E-230 CE-250 D-250 TD-260 E-280 E-300 TD-300 CE-300 D-300 E-300 CE-300
oe: 1243201444

06970
supporto sospensione 2.0-2.5 TD-16-16-24-24-200 D-200-200 E-220 CE-220 E-230 CE-230 E-250 D-250 TD-260 E-260 E 4x4-280 E-300 E-300 CE-300 TD 4x4-300 TD-300 CE-300 E 4x4-300 E-300 D 4x4-300
oe: A2013521046 -- 2023520446

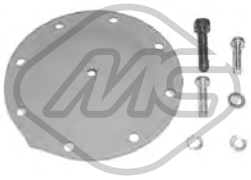

00832
kit riparazione membrana depressore 190,TREM VOLUMI

oe: A0015860743 -- 0015860743

02097 L: 180 mm
segnalatore usura freni 190,COUPE,TREM VOLUMI 2.0-2.5 TD-16-16-24-24-200 D-200-200 E-220 CE-220 E-230 CE-230 E-250 TD-250 D-260 E 4x4-260 E-280 E-300 TD-300 CE-300 TD 4x4-300 CE-300
oe: 1265400617 -- 2015400317

74039 Ø 84 mm
cuscinetto ruota [Assale posteriore] 2.0-2.5 TD-16-16-24-24-200 E-200-200 D-220 E-220 CE-230 CE-230 E-250 TD-250 D-260 E-260 E 4x4-280 E-300 E-300 D-300 CE-300 TD-300 TD 4x4-300 E-300 D
oe: A2099800016 -- A2029810227

© INDUSTRIAL METALCAUCHO, S.L.U.

Ø 21 - 57 mm

01066 kit **00078**

kit cuffia trasmissione [Assale post. bilaterale lato ruota] 2.0-2.5 TD-16-16-200-200 D-200 E-220 CE-220 E-230 E-250 D-D 2.0-D 2.5-E 1.8-E 2.0-E 2.3-E 2.3-E 2.5-E 2.6-E 200-E 200 D-E 220-E 250 D-E 250

oe: A2013500037 -- A2013570191

Ø 28 - 57 mm

01149 kit **00149**

kit cuffia trasmissione [Assale post. bilaterale lato ruota] 220 E-220 CE-230 E-230 CE-250 D-D 2.0-D 2.5-E 2.3-E 220-E 250 D

oe: A2013570491 -- A2013501037

Ø 30 - 60 mm

01306 kit **00306**

kit cuffia trasmissione [sul lato del cambio Assale post. bilaterale lato ruota] CLASSE E,COUPE,TREM VOLUMI 24-24-220 CE-220 E-230 CE-250 TD-280 E-300 CE-300 CE-300 E-320 CE-320 E-E 220-E 250

oe: A2203500037 -- A2103570191

Ø 22 - 65 mm

01783 kit **00783**

kit cuffia trasmissione [Assale post. bilaterale lato ruota] 2.0-2.5 TD-16-200 D-200 E-230 CE-230 E-250 D-D 2.0-D 2.5-E 1.8-E 2.0-E 2.3-E 2.3-E 2.6-E 200 D

oe: A2013501337 -- A2013570491

10122

cuffia ammortizzatore 2.0-2.5 TD-16-16-24-24-200-200 E-200 D-220 CE-220 E-230 CE-230 E-250 TD-250 D-260 E-260 E 4x4-280 E-300 D 4x4-300 TD 4x4-300 D-300 TD-300 E-300 E-300 CE-300 CE-300

oe: 1243230192 -- 1293230192

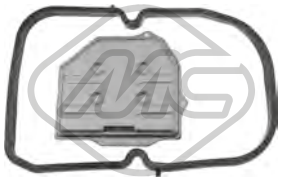

21010

filtro cambio automatico 24-24-260 E 4x4-280 E-300 CE-300 TD-300 CE-300 E 4x4-300 TD 4x4-300 E-300 E-300 D 4x4-E 2.3-E 300 D-E 300 TD-E 300 TD 4x4-E 320

oe: 1262770295

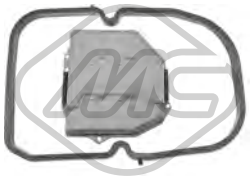

21011 Ø 26 mm L: 184 mm

filtro cambio automatico CLASSE E,COUPE,TREM VOLUMI 24-24-280 E-300 CE-300 E-320 CE-320 E-400 E 4.2-500 E-E 220-E 280-E 320-E 420-E 500

oe: A1292770195 -- 1292770195

00735 Ø 42 mm Ø 115 mm

giunto trasmissione [posteriore] 190,CLASSE E,-TREM VOLUMI 2.0-2.5 TD-16-16-200 E-200-250 D-260 E 4x4-300 D 4x4-300 TD 4x4-300 E 4x4-D 2.0-D 2.5-E 1.8-E 2.0-E 2.3-E 2.3-E 2.5-E 2.6-E 200 D-E

oe: 2024110615 -- 2024101015

00906 Ø 132 mm

giunto trasmissione 190,CLASSE E,TREM VOLUMI 2.0-2.5 TD-200 E-200 D-200-250 TD-250 D-D 2.0-D 2.5-E 2.0-E 2.3-E 2.6-E 200-E 200 D-E 220-E 250 D-E 250 TD-E 300 D

oe: 1244100515 -- 1244100115

00949 Ø 25 mm

supporto albero trasmissione 190 2.0-2.5 TD-16-16-D 2.0-D 2.5-E 1.8-E 2.0-E 2.3-E 2.3-E 2.5-E 2.6-E Evolution II 2.5

oe: 20141005815

00950 Ø 30 mm

supporto albero trasmissione CLASSE E,TREM VOLUMI 250 TD-280 E-300 TD-300 E-300 D-320 E-E 250 TD-E 280-E 300 4x4-E 300 D-E 300 TD-E 300 TD 4x4-E 320

oe: 1244100781S -- 1244100281S

00951 Ø 25 mm

supporto albero trasmissione CLASSE E,COUPE,-TREM VOLUMI 200-200 E-220 CE-220 E-230 CE-250 D-260 E-400 E 4.2-E 200-E 220-E 250 D

oe: 1244100181 -- 1244100681

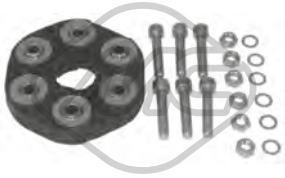

00952 Ø 129 mm

giunto trasmissione 2.5 TD-200 D-200-200 E-220 E-220 CE-230 CE-230 E-250 D-250 TD-260 E-260 E 4x4-300 D 4x4-300 CE-300 E-300 D-300 E 4x4-D 2.0-D 2.5-E 1.8-E 2.0-E 2.3-E 2.6-E 200-E 200 D-E 220-E

oe: 1244110615 -- 2024101315

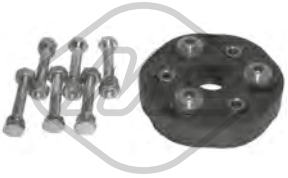

00953 Ø 127 mm

giunto trasmissione 190,CLASSE E,TREM VOLUMI 2.0-200-200 E-200 D-250 D-D 2.5-E 2.0-E 200 D

oe: 2014100615 -- 2014102115

00992 Ø 37 mm Ø 134 mm

giunto trasmissione 190,CLASSE E,TREM VOLUMI 2.5 TD-200 D-250 TD-250 D-300 TD-300 D 4x4-300 D-D 2.0-E 200 D-E 250 D-E 300 D-E 300 TD

oe: 2014112347

01045 Ø 37 mm Ø 134 mm

giunto trasmissione 190,TREM VOLUMI 2.0-200-200 E-D 2.0-E 2.0

oe: 2024111447 -- 2014112147

02480 Ø 63 mm Ø 141 mm

antivibrante albero trasmissione 190,CLASSE E,-TREM VOLUMI 2.0-16-16-200-200 E-200 D-D 2.0-D 2.5-E 1.8-E 2.0-E 2.3-E 2.3-E 2.5-E 2.6-E 200-E 200 D-E Evolution II 2.5

oe: 2014113047 -- 2024111747

© INDUSTRIAL METALCAUCHO, S.L.U.

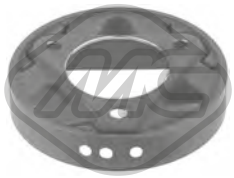

02481 Ø 63 mm Ø 133 mm
antivibrante albero trasmissione 2.5 TD-200 E-220 CE-220 E-230 CE-230 E-250 TD-250 D-D 2.5-E 2.3-E 200-E 220-E 250 TD

oe: 2024111147 -- 1244110847

04933 Ø 42 mm Ø 147 mm
giunto trasmissione CLASSE E,COUPE,TREM VOLUMI 300 E-300 CE-E 280

oe: 1244110315 -- A2104101115

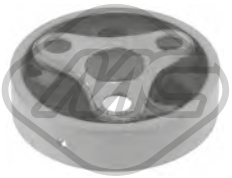

05056 Ø 37 mm Ø 129 mm
antivibrante albero trasmissione 190,CLASSE E,-TREM VOLUMI 2.0-2.5 TD-200 E-200-250 D-D 2.5-E 2.0-E 200-E 250 D

oe: 2014110947 -- 2024111347

04922 Ø 17 mm Ø 70 mm
cuscinetto tendicinghia 190,CLASSE E

oe:

04926 Ø 8 mm Ø 80 mm
cuscinetto tendicinghia 2.0-2.5 TD-16-16-200 E-200 D-200-220 E-230 E-230 CE-250 TD-250 D-300 TD-300 D 4x4-300 TD 4x4-300 D-D 2.0-D 2.5-E 1.8-E 2.0-E 2.3-E 2.5-E 200 D-E 250 D-E 300 D-E 300 TD-E
oe: 6012000970

04968 Ø 17 mm Ø 76 mm
cuscinetto tendicinghia 190,CLASSE E

oe:

05047 Ø 80 mm
cuscinetto tendicinghia CLASSE E,COUPE,TREM VOLUMI 200-230 E-230 CE-280 E-320 CE-320 E-500 E-E 320

oe: 1042001070

05048 Ø 8 mm Ø 75 mm
cuscinetto tendicinghia 2.0-24-24-200 E-200 D-200-230 CE-230 E-260 E 4x4-260 E-300 CE-300 E-300 CE-300 E-300 E 4x4-400 E 4.2-500 E-D 2.0-E 1.8-E 2.0-E 2.3-E 2.6-E 200 D-E 250 D-E 300 4x4-E 320-E
oe: 6012000770

06315
cuscinetto tendicinghia CLASSE E,TREM VOLUMI 200 D-250 TD-300 TD-300 TD 4x4-E 200 D-E 250 D-E 250 TD-E 300 D-E 300 TD 4x4

oe: 6062000173 -- A6062000173

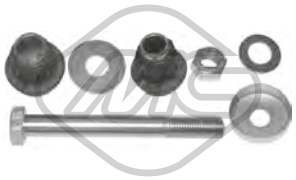

05014
kit riparazione rinvio sterza 190 2.0-2.5 TD-16-16-D 2.0-D 2.5-E 1.8-E 2.0-E 2.3-E 2.3-E 2.5-E 2.6-E Evolution II 2.5

oe: 2014600050

05015
kit riparazione rinvio sterza CLASSE E,COUPE,-TREM VOLUMI 24-24-200-200 D-200 E-220 CE-220 E-230 CE-230 E-250 TD-250 D-260 E 4x4-260 E-280 E-300 E 4x4-300 D-300 CE-300 E-300 E-300 D
oe: 1264600819 -- 1244600119

53073 L: 85 mm
testina barra accoppiamento [Assale anteriore bilaterale] 190 2.0-2.5 TD-16-16-D 2.0-D 2.5-E 1.8-E 2.0-E 2.3-E 2.3-E 2.5-E 2.6-E Evolution II 2.5

oe: 0003384510 -- 0003386010

53090 L: 80 mm
testina barra accoppiamento [Assale anteriore bilaterale] CLASSE E E 200-E 200 D-E 220-E 250 D-E 250 TD-E 280-E 300 4x4-E 300 D-E 300 TD-E 300 TD 4x4-E 320-E 420-E 500-E 60 AMG
oe: 0003385110 -- 0003385410

00948
supporto cambio [posteriore] 190,TREM VOLUMI 2.0-2.5 TD-16-16-24-200 D-200-200 E-220 E-230 E-250 D-250 TD-260 E 4x4-260 E-280 E-300 D 4x4-300 E-300 E 4x4-300 E-300 TD 4x4-300 D-300 TD-
oe: 1242400618 -- 1242400318

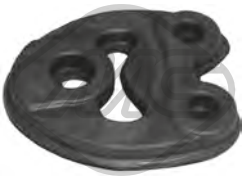

00089
supporto marmitta 2.0-2.5 TD-16-200 E-200-200 D-250 D-250 TD-260 E-300 E-300 CE-300 D-300 TD-320 E-E 2.0-E 2.5-E 200-E 200 D-E 220-E 250 D-E 250 TD-E 280-E 300 D-E 300 TD
oe: 2014920116

00366 Ø 31 mm Ø 59.5 mm
supporto marmitta 190,TREM VOLUMI 2.0-2.5 TD-16-D 2.0-D 2.5-E 2.0-E 2.3-E 2.3-E 2.6

oe: 1264920282 -- 1164920182

02735
supporto marmitta CLASSE E,TREM VOLUMI 200 E-220 E-E 200-E 220

oe: 8D0253144 -- 8D0253144K

03268
cappuccio cavo candela CLASSE E,COUPE,TREM VOLUMI 280 E-320 CE-320 E-E 280-E 320

oe: 1593542 -- 1593642

© INDUSTRIAL METALCAUCHO, S.L.U.

SISTEMA DI RAFFREDDAMENTO

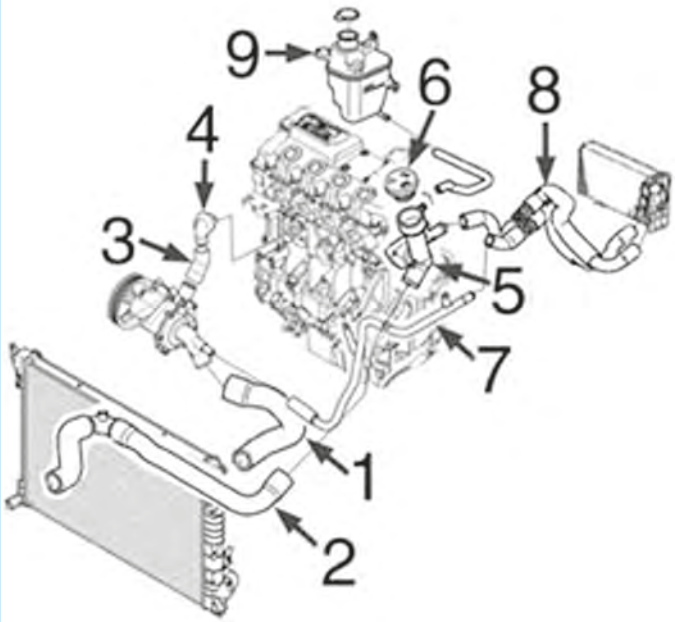

motore benzina 1.4i - 1.6i fino al -5/'06 (R50-R52-R53)

1	09475	manicotto superiore radiatore
2	09476	manicotto inferiore radiatore completo
3	09477	manicotto dalla pompa al coperchio monoblocco
4	03879	boccola monoblocco motore (allumino)
5	03766	scatola termostato (senza termostato)
6	03767	tappo circuito acqua
7	03221	tubo acqua metallico con manicotto per pompa acqua
8	09480	manicotto doppio dal riscaldamento
9	03952	vaschetta espansione 1.6

C1523M4768M5088M6444M7996CAP1 MINI (BMW) 06/2001 -

SISTEMA DI RAFFREDDAMENTO

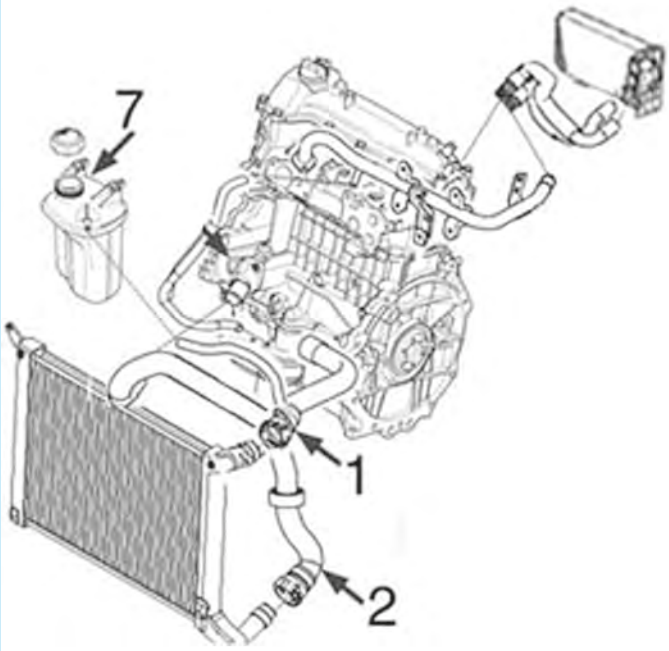

motore diesel 1.4D (Toyota) fino al -5/'06 (R50-R52-R53)

1	09478	manicotto superiore radiatore
2	09479	manicotto inferiore radiatore
7	03764	vaschetta espansione
	03765	tappo vaschetta espansione

C1523M4768M5088M6444M7996CAP2 MINI (BMW) 06/2001 -

SISTEMA DI RAFFREDDAMENTO

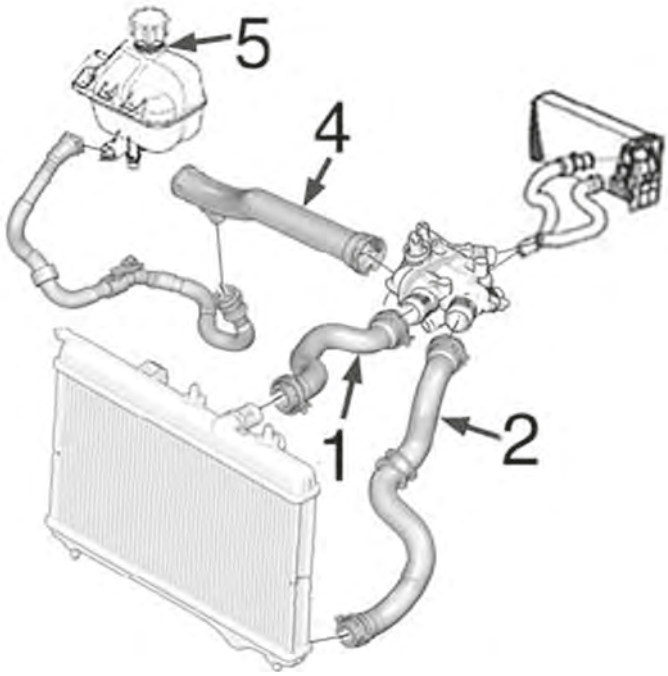

motore benzina 1.4i - 1.6i dal 5/'06- (R56):

1	07472	manicotto superiore radiatore
2	07473	manicotto inferiore radiatore
4	03882	tubo dalla scatola termostato alla pompa acqua
5	03794	vaschetta espansione
	03881	tappo vaschetta espansione

C1523M4768M5088M6444M7996CAP3 MINI (BMW) 06/2001 -

SISTEMA DI RAFFREDDAMENTO

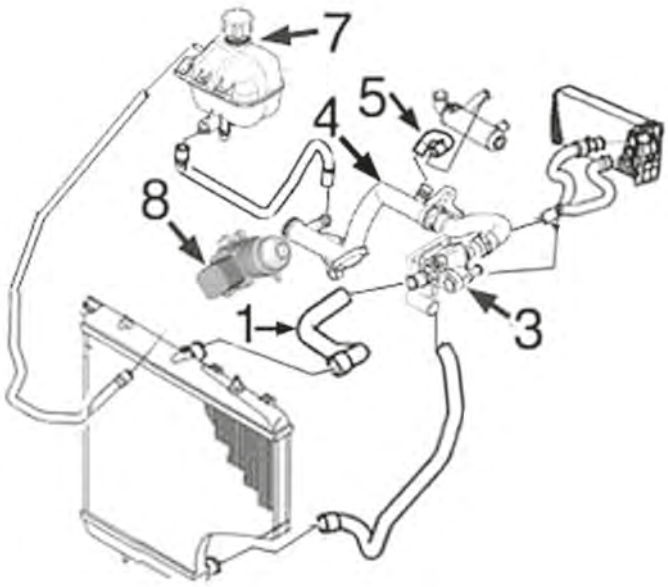

motore diesel 1.6D (PSA) dal 5/'06- (R56):

1	07364	manicotto superiore radiatore
3	03776	scatola termostato
4	03792	manicotto dalla pompa alla scatola termostato
5	09202	manicotto dal tubo al filtro antiparticolato
7	03794	vaschetta espansione
	03881	tappo vaschetta espansione
8	05740	scambiatore di calore

C1523M4768M5088M6444M7996CAP4 MINI (BMW) 06/2001 -

03221
tubo acqua MINI Cooper-One-One D

oe: 11537514986 -- 11537573766

03764
vaschetta espansione MINI One D

oe: 17137795854 -- 17137790634

03765
tappo vaschetta acqua MINI One D

Pressione [bar]: 1.3

oe: 17137791943

© INDUSTRIAL METALCAUCHO, S.L.U.

03766
scatola termostato MINI Cooper-Cooper S-One-Works

oe: 11537829959 -- 11537829960

03767 Pressione [bar]: 1.10
tappo vaschetta acqua MINI Cooper-Cooper S-One-Works

oe: 11531486703

03776
scatola termostato 82 °C MINI,MINI CLUBMAN Cooper D

oe: 11517805998 -- 11517809191

03792
tubo acqua MINI,MINI CLUBMAN Cooper D

oe: 11537805993 -- 11537804901

03794
vaschetta espansione MINI,MINI CLUBMAN,MINI COUNTRYMAN,MINI PACEMAN Cooper-Cooper 4x4-Cooper D-Cooper D 4x4-Cooper S-Cooper S 4x4-Cooper S JCW-Cooper S John Cooper Wor-
oe: 17137823626 -- 17137539267

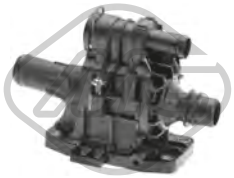

03800
scatola termostato 82 °C MINI,MINI CLUBMAN Cooper D

oe: 11517805998

03879
flangia termostato MINI Cooper-Cooper S-One-Works

oe: 11517829916

03881 Pressione [bar]: 1,4
tappo vaschetta acqua Cooper-Cooper D-Cooper D 4x4-Cooper S-Cooper S 4x4-Cooper S JCW-Cooper S John Cooper Works-Cooper SD-Cooper SD 4x4-John Cooper Works-John Cooper Works 4x4-John
oe: 17117639024 -- 17132754264

03882
tubo acqua Cooper-Cooper 4x4-Cooper S-Cooper S 4x4-Cooper S JCW-Cooper S John Cooper Works-John Cooper Works-John Cooper Works 4x4-John Cooper Works GP-One
oe: 11537589713 -- 11537541845

03952
vaschetta espansione MINI Cooper S

oe: 17137529273

07364
manicotto radiatore [Superiore] MINI,MINI CLUBMAN Cooper-Cooper S-Cooper S JCW-Cooper S John Cooper Works-John Cooper Works-John Cooper Works GP-One
oe: 17122754221 -- 17127647004

07472
manicotto radiatore [Superiore] MINI,MINI CLUBMAN Cooper-One

oe: 17122754203

07473
manicotto radiatore [inferiore] MINI,MINI CLUBMAN Cooper-One

oe: 17122754247

09202
manicotto dal tubo al filtro antiparticolato MINI,MINI CLUBMAN Cooper D-One D

oe: 11537805997

09475 Ø 39|44 mm L: 435 mm
manicotto radiatore [Superiore] MINI Cooper-Cooper S-One-One D

oe: 17127515989

09476
manicotto radiatore [inferiore] MINI Cooper-Cooper S-One

oe: 17127515487

09477
manicotto dalla pompa al coperchio monoblocco MINI Cooper-Cooper S-John Cooper Works-One-One D-Works

oe: 11517829913

09478
manicotto radiatore [Superiore] MINI One D

oe: 17127793603

© INDUSTRIAL METALCAUCHO, S.L.U.

09479
manicotto radiatore [inferiore] MINI One D

oe: 17127794618

09480
manicotto doppio di riscaldamento MINI Cooper-Cooper S-John Cooper Works-One-One D-Works

oe: 17127535899 -- 17127535901

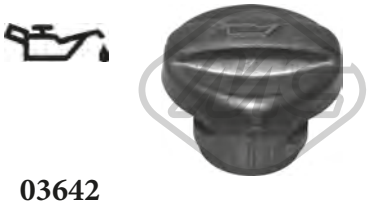

03642
tappo olio motore MINI,MINI CLUBMAN Cooper D-Cooper S-Cooper S John Cooper Works-John Cooper Works-John Cooper Works GP-One D

oe: 11127540770 -- 11127572848

03659
tappo olio motore MINI,MINI CLUBMAN Cooper-One

oe: 11127542116 -- 11127542716

03837 Ø 80 mm
coperchio filtro olio Cooper-Cooper 4x4-Cooper S-Cooper S 4x4-Cooper S JCW-Cooper S John Cooper Works-John Cooper Works-John Cooper Works 4x4-John Cooper Works GP-One

oe: 11427557011

03839 Ø 79 mm
coperchio filtro olio MINI Cooper-One

oe: 1103K4 -- 1103K4

05397
coppa olio MINI,MINI CLUBMAN Cooper D

oe: 9657811880 -- Y40110400B

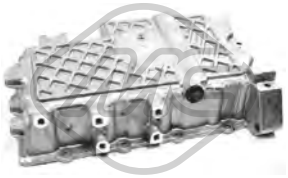

05921
coppa olio MINI Cooper-Cooper S-John Cooper Works-One-Works

oe: 11137513061

39511
coppa olio Cooper-Cooper 4x4-Cooper S-Cooper S 4x4-Cooper S JCW-Cooper S John Cooper Works-John Cooper Works-John Cooper Works 4x4-John Cooper Works GP-One-One D

oe: 11137550483 -- 11137550483

50291 N° raccordi: 2
sensore temperatura raffreddamento MINI,MINI CLUBMAN,MINI CLUBVAN Cooper D-One D

oe: 133800 -- 1204700

02051 Ø 10 mm Ø 21 mm
rondella in rame MINI,MINI CLUBMAN Cooper D-One D

oe: 11137804900

02318 Dimensioni filettatura:
tappo coppa olio MINI One D

oe: 11137791817

02929 Dimensioni filettatura: M10x1,25
tappo coppa olio MINI,MINI CLUBMAN Cooper D-One D

oe: 11137543584

04478 Dimensioni filettatura: M14x1,50
tappo coppa olio MINI Cooper-Cooper S-John Cooper Works-One-Works

oe: 11137513050

05442 Dimensioni filettatura: M16x1,5
tappo coppa olio MINI,MINI CLUBMAN Cooper-Cooper S-One

oe: 031134 -- 031139

05740
scambiatore di calore MINI,MINI CLUBMAN Cooper D-One D

oe: 11427527409 -- 11427805977

39066
scambiatore di calore MINI,MINI CLUBMAN,-MINI COUNTRYMAN,MINI PACEMAN Cooper 4x4-Cooper S-Cooper S 4x4-Cooper S JCW-Cooper S John Cooper Works-John Cooper Works-John

oe: 7552687 -- 11428643749

© INDUSTRIAL METALCAUCHO, S.L.U.

05109 L: 495 mm
asta livello olio MINI One D

oe: 11437791064

05132 L: 470 mm
asta livello olio MINI Cooper-One

oe: 11437510798

05177 L: 560 mm
asta livello olio MINI Cooper-Cooper D-Cooper S-One

oe: 11437805184

05251 L: 570 mm
asta livello olio MINI,MINI CLUBMAN,MINI COUNTRYMAN,MINI PACEMAN Cooper-Cooper 4x4-Cooper S-Cooper S 4x4-Cooper S JCW-Cooper S John Cooper Works-John Cooper Works-John
oe: 11437585970 -- 11437561567

Tipo funzionamento: elettrico
93023 N° raccordi: 5
valvola EGR con guarnizione MINI,MINI CLUBMAN Cooper D-One D

oe: 11717804950

05392 Ø 110 mm
filtro gasolio MINI,MINI CLUBMAN Cooper D-One D

oe: 13328517166 -- 13327804958

06582
kit iniezione 12 pezzi MINI,MINI CLUBMAN Cooper D-One D

oe: 13537804980 -- 13537804981

33012
tubo flessibile carburante MINI One D

oe: 13537799450

33014
tubo flessibile carburante MINI,MINI CLUBMAN,-MINI COUNTRYMAN,MINI PACEMAN Cooper D-Cooper D 4x4-Cooper SD-Cooper SD 4x4-One D

oe: 13537800673

33015
tubo flessibile carburante MINI,MINI CLUBMAN Cooper D-One D

oe: 13537806005

33016
tubo flessibile carburante MINI CLUBVAN Cooper D

oe: 13537803845 -- 13537807228

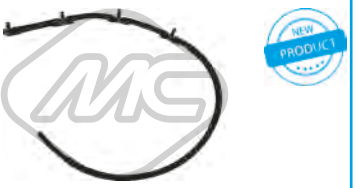

33019
tubo flessibile carburante MINI COUNTRYMAN,-MINI PACEMAN Cooper D-Cooper SD-Cooper SD 4x4-One D

oe: 13538516196 -- 13538583458

© INDUSTRIAL METALCAUCHO, S.L.U.

SISTEMA DI ALIMENTAZIONE ARIA e TURBO

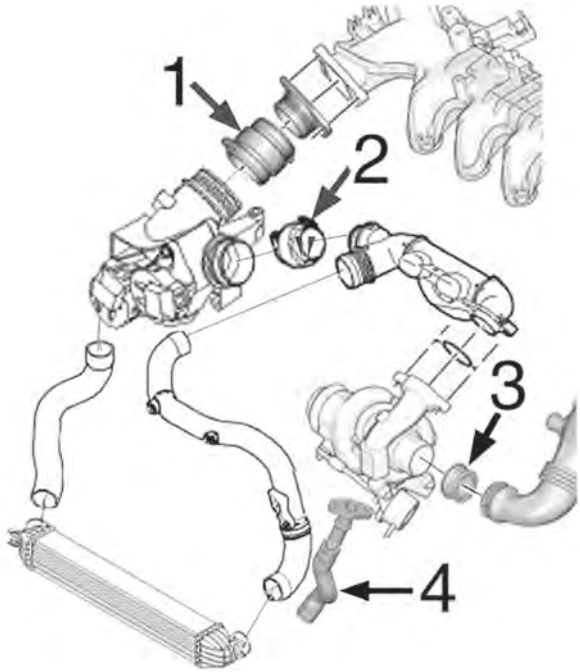

motore diesel 1.6D (PSA) dal 5/'06- (R56):

1	09234	manicotto di aspirazione al debimetro
2	09236	manicotto aria
3	05134	guarnizione dal turbo al tubo
4	09534	tubo lubrificazione turbo in silicone

C1523M4768M5088M6444M7996TURBOP1 MINI (BMW) 06/2001 -

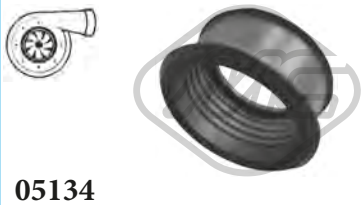

05134
anello in silicone turbo MINI,MINI CLUBMAN Cooper D-One D

oe: 13717798147

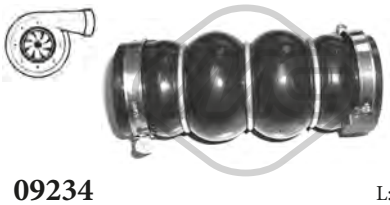

09234 L: 148 mm
manicotto entrata/uscita intercooler MINI Cooper D

oe: 13547905030

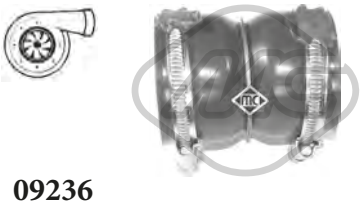

09236 L: 80 mm
manicotto aria MINI,MINI CLUBMAN Cooper D-One D

oe: 11617798123

09534
tubo flessibile aria MINI Cooper D

oe: 38128 -- 38127

© INDUSTRIAL METALCAUCHO, S.L.U.

SOSPENSIONE ANTERIORE e SUPPORTI MOTORE

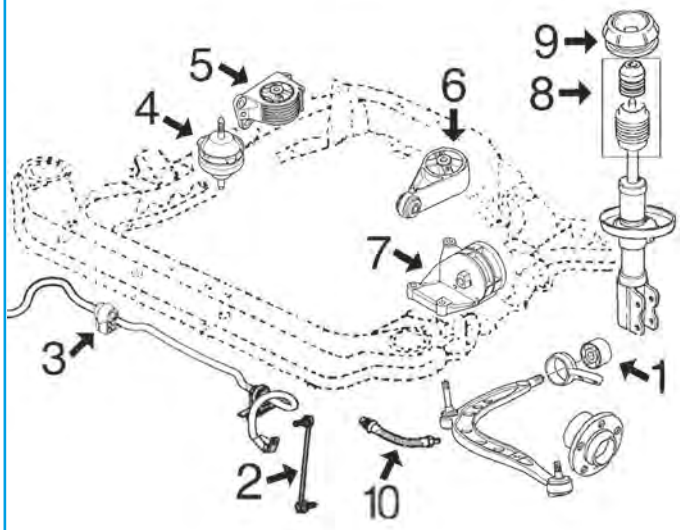

motore benzina 1.4i - 1.6i fino al -5/'06 (R50-R52-R53) || motore 1.4 Diesel fino al -5/'06 (R50-R52-R53)

1	05124	silentblock posteriore braccio anteriore
2	05129	bielletta barra stabilizzatrice
3	05125	boccola barra stabilizzatrice da Ø 22, 5 mm
	05126	boccola barra stabilizzatrice da Ø 24, 0 mm
4	05115	supporto motore destro dal 12/'03-
	05135	supporto motore destro fino al 12/'03-
5	05114	bielletta antivibrante supporto destro (-12/'03)
6	05116	supporto motore posteriore
7	05123	supporto motore sinistro 1.4Diesel
	05136	supporto motore sinistro 1.4i-1.6i fino al 7/'04
	05137	supporto motore sinistro 1.4i-1.6i dal 7/'04-
8	05127	kit coperchio + paracolpo sospensione
9	05128	supporto ammortizzatore anteriore con cuscinetto

C1523M4768M5088M6444M7996SOPDP1 MINI (BMW) 06/2001 -

SOSPENSIONE ANTERIORE e SUPPORTI MOTORE

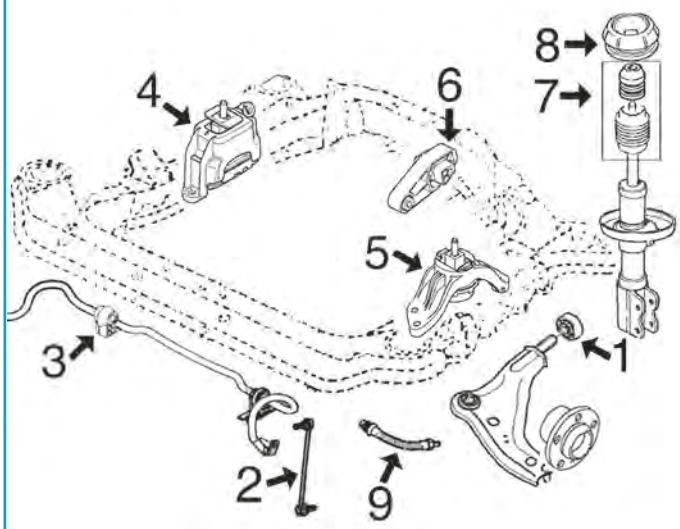

motore benzina 1.4i - 1.6i dal 5/'06- (R56) || motore 1.6 Diesel dal 5/'06- (R56)

1	05171	silentblock posteriore braccio anteriore
2	05129	bielletta barra stabilizzatrice
3	05125	boccola barra stabilizzatrice da Ø 22, 5 mm
	05126	boccola barra stabilizzatrice da Ø 24, 0 mm
4	05178	supporto motore destro 1.6D
	05179	supporto motore destro 1.4-1.6i
5	05214	supporto motore sinistro
6	05175	supporto motore posteriore
7	05127	kit coperchio + paracolpo sospensione
8	05395	supporto ammortizzatore anteriore con cuscinetto

C1523M4768M5088M6444M7996SOPDP2 MINI (BMW) 06/2001 -

SOSPENSIONE POSTERIORE

1	05125	boccola barra stabilizzatrice
2	05130	bielletta barra stabilizzatrice

C1523M4768M5088M6444M7996SOPTP1 MINI (BMW) 06/2001 -

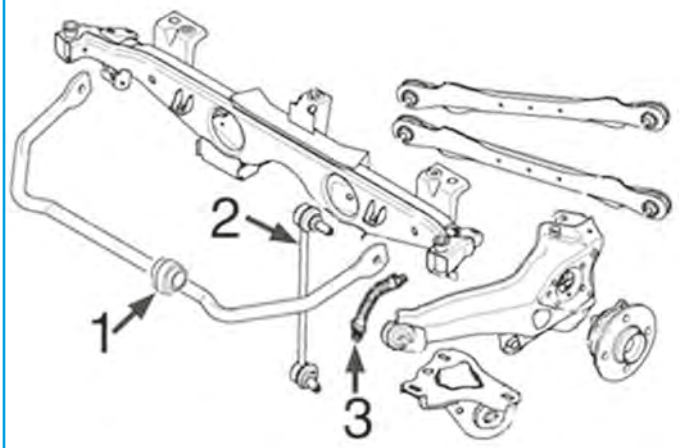

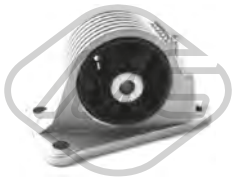

05114
tirante motore [Dx] MINI Cooper-Cooper S-One

oe: 22116756405

05115
supporto motore [Dx] MINI Cooper-Cooper S-John Cooper Works-One-One D-Works

oe: 22116759732 -- 22114046210

05116
supporto motore [posteriore] MINI Cooper-Cooper S-John Cooper Works-One-One D-Works

oe: 22116756406

05123
supporto motore [Sx] MINI One D

oe: 22316760685

05135
supporto motore [Dx] MINI Cooper-One-One D

oe: 22116759732 -- 22116760448

05136
supporto motore [Dx] MINI One

oe: 22111508655 -- 22316754418

05137
supporto motore [Sx] MINI One

oe: 22316765335

05175
supporto motore [posteriore] MINI,MINI CLUBMAN Cooper-Cooper D-Cooper S-Cooper SD-John Cooper Works-One-One D

oe: 22116783094 -- 22116772040

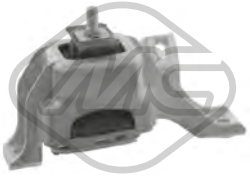

05178
supporto motore [Dx] MINI,MINI CLUBMAN,-MINI COUNTRYMAN,MINI PACEMAN Cooper D-Cooper D 4x4-Cooper S-One D

oe: 22116779805

© INDUSTRIAL METALCAUCHO, S.L.U.

05179
supporto motore [Dx] MINI,MINI CLUBMAN,-MINI COUNTRYMAN,MINI PACEMAN Cooper-Cooper 4x4-One

oe: 22116772038 -- 22116778645

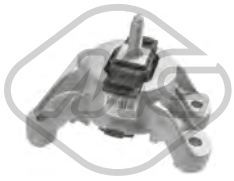

05214
supporto motore [Sx] MINI,MINI CLUBMAN Cooper-One

oe: 22316779806 -- 22316772037

57134
supporto motore [sul lato del cambio] MINI Cooper S

oe: 22316754422

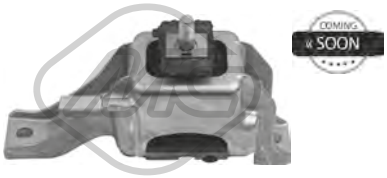

57135
supporto motore [Dx] MINI,MINI CLUBMAN,-MINI COUNTRYMAN,MINI PACEMAN Cooper D-Cooper D 4x4-Cooper S-Cooper S 4x4-Cooper S John Cooper Works-Cooper SD-Cooper SD 4x4-Jo-
oe: 22116782374 -- 22114050886

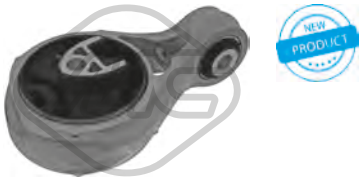

57672
supporto motore [posteriore] MINI COUNTRYMAN,MINI PACEMAN Cooper-Cooper 4x4-Cooper D-Cooper SD-One-One D

oe: 22119806994

05124 Ø 22 mm Ø 66 mm
silentblock braccio sospensione [Assale anteriore] MINI Cooper-Cooper S-One-One D-Works

oe: 6757551 -- 31126757551

05125 Ø 22.5 mm
boccola barra stabilizzatrice [Assale anteriore] MINI,MINI CLUBMAN Cooper-Cooper D-Cooper S-John Cooper Works-One-One D-Works

oe: 31356757146

05126 Ø 24 mm
boccola barra stabilizzatrice [Assale anteriore] MINI,MINI CLUBMAN Cooper-Cooper D-Cooper S-One-One D

oe: 31356758302

05129 L: 300 mm
bielletta barra stabilizzatrice [Assale anteriore] MINI,MINI CLUBMAN Cooper-Cooper D-Cooper S-Cooper SD-John Cooper Works-One-One D-Works
oe: 31356778831 -- 31356778831

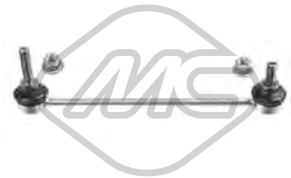

05130 L: 233 mm
bielletta barra stabilizzatrice [Assale posteriore] MINI,MINI CLUBMAN,MINI COUNTRYMAN Cooper-Cooper D-Cooper D 4x4-Cooper S-Cooper S 4x4-Cooper SD-John Cooper Works-One-One
oe: 33506772789 -- 33506781133

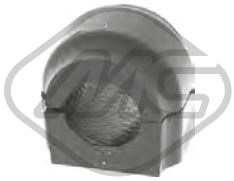

05131 Ø 17 mm
boccola barra stabilizzatrice [Assale posteriore] MINI,MINI CLUBMAN Cooper-Cooper D-Cooper S-One-One D

oe: 33556756151

05171 Ø 22 mm Ø 66 mm
silentblock braccio sospensione [Assale anteriore] MINI,MINI CLUBMAN Cooper-Cooper D-Cooper S-Cooper S JCW-Cooper SD-One-One D

oe: 31126767530

07273 Ø 16,0 mm L: 38,5 mm
boccola barra stabilizzatrice [Assale anteriore bilaterale] MINI One-One D

oe: 31356757069

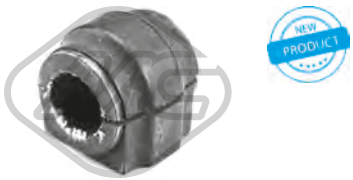

07274 Ø 21,5 mm L: 38,5 mm
boccola barra stabilizzatrice [Assale anteriore bilaterale] MINI,MINI COUNTRYMAN,MINI PACEMAN Cooper-Cooper 4x4-Cooper D-Cooper D 4x4-Cooper S-Cooper S 4x4-Cooper SD-Cooper SD
oe: 31356772843

07275 Ø 23,5 mm Ø 41,5 mm L: 39 mm
boccola barra stabilizzatrice [Assale anteriore bilaterale] MINI,MINI CLUBMAN Cooper-Cooper D-Cooper S-Cooper S JCW-Cooper S John Cooper Works-Cooper SD-John Cooper Works-John Cooper
oe: 31356772844

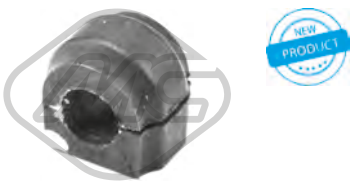

07276 Ø 16,0 mm L: 33 mm
boccola barra stabilizzatrice [Assale post. bilaterale] Cooper-Cooper 4x4-Cooper D-Cooper D 4x4-Cooper S-Cooper S 4x4-Cooper S JCW-Cooper SD-Cooper SD 4x4-John Cooper Works-John Cooper Works
oe: 33556754823 -- 33551508001

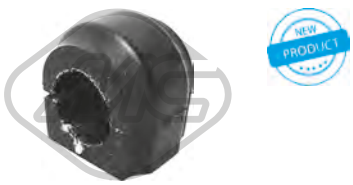

07277 Ø 18,0 mm L: 25 mm
boccola barra stabilizzatrice [Assale post. bilaterale] MINI Cooper-Cooper D-Cooper S-Cooper S John Cooper Works-Cooper SD-John Cooper Works-John Cooper Works GP-One-One D
oe: 33556772788

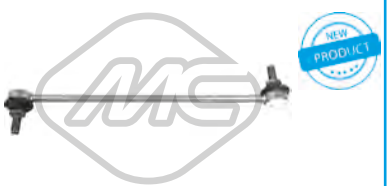

40030 L: 300 mm
bielletta barra stabilizzatrice [Assale anteriore bilaterale] MINI Cooper-Cooper D-One

oe: 31356778831 -- 31356778831

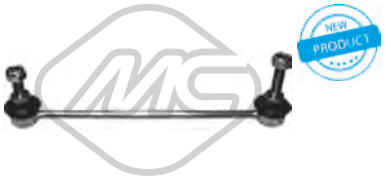

40031 L: 233 mm
bielletta barra stabilizzatrice [Assale post. bilaterale] MINI Cooper D-One D

oe: 33506772789 -- 33506781133

05127
kit cuffia e tampone poliuretano ammortizzatore [Assale anteriore] MINI Cooper-Cooper S-One-One D

oe: 31306759454 -- 31331094749

05128 Ø 14 mm Ø 90 mm L: 165,5 mm
supporto ammortizzatore [Assale anteriore] MINI Cooper-Cooper S-One-One D

oe: 31306769741 -- 31306778833

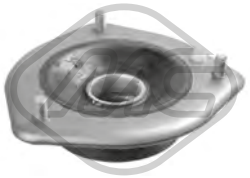

05395 Ø 14 mm
supporto ammortizzatore [Assale anteriore] MINI,-MINI CLUBMAN,MINI COUNTRYMAN Cooper-Cooper D-Cooper D 4x4-Cooper S-Cooper S 4x4-Cooper SD-Cooper SD 4x4-John Cooper Works-
oe: 31306772749

06268
cuffia tampone ammortizzatore [Assale anteriore bilaterale] MINI,MINI CLUBMAN,MINI CLUBVAN Cooper-Cooper D-Cooper S-Cooper S JCW-Cooper S John Cooper Works-Cooper SD-John Cooper Wor-
oe: 31306777049 -- 31331094749

42026
tampone ammortizzatore MINI Cooper-Cooper D-One-One D

oe: 33536772740

Lunghezza filettatura [mm]: 26
05438 Filetto esterno [mm]: M12x150
colonnetta ruota [anteriore e posteriore] MINI Cooper-Cooper S-John Cooper Works-One-One D-Works

oe: 36130141576

02091 L: 1095 mm
segnalatore usura freni [Assale post. bilaterale] MINI Cooper-Cooper S-John Cooper Works-One-One D-Works

oe: 34356761448

02092 L: 880 mm
segnalatore usura freni [Assale anteriore bilaterale] MINI Cooper-Cooper S-John Cooper Works-One-One D-Works

oe: 34356778175

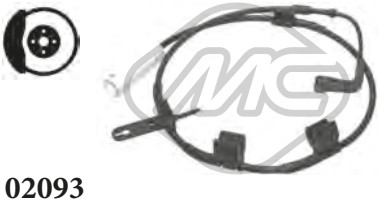

02093
segnalatore usura freni MINI,MINI CLUBMAN,MINI COUNTRYMAN Cooper-Cooper D-Cooper D 4x4-Cooper S-Cooper S 4x4-Cooper SD-John Cooper Works-One-One D-Works
oe: 34356783230 -- 34356789329

02094 L: 1127 mm
segnalatore usura freni [Assale posteriore] MINI,MINI CLUBMAN Cooper-Cooper D-Cooper S-Cooper S JCW-Cooper S John Cooper Works-Cooper SD-John Cooper Works-John Cooper Works GP-One-One
oe: 34356773018 -- 34356783772

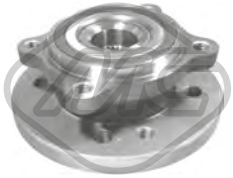

90150 Ø 70 mm Ø 137 mm
mozzo ruota [Assale anteriore bilaterale] MINI,MINI CLUBMAN Cooper-Cooper D-Cooper S-Cooper S JCW-Cooper SD-John Cooper Works-John Cooper Works GP-One-One D-Works
oe: 31226776671 -- 31226776162

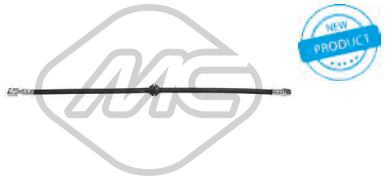

96495 L: 600 mm
tubo freno [Assale anteriore bilaterale] MINI Cooper-Cooper S-John Cooper Works-One-One D-Works

oe: 34106779817

Ø 19 - 60 mm
01142 kit **00142**
kit cuffia trasmissione [sul lato del cambio Assale anteriore bilaterale] MINI Cooper-One-One D

oe: 4705777 -- 31607518246

Ø 24 - 80 mm
01155 kit **00155**
kit cuffia trasmissione [lato ruota Assale anteriore bilaterale] MINI

oe: 31607518259

Ø 22 - 73 mm
01171 kit **00171**
kit cuffia trasmissione [lato ruota] MINI Cooper-One

oe: 3293.12 -- 3293.12

Ø 25 - 69 mm
01242 kit **00242**
kit cuffia trasmissione [sul lato del cambio Assale anteriore bilaterale] MINI,MINI CLUBMAN,MINI CLUBVAN Cooper-Cooper D-Cooper S-Cooper SD-John Cooper Works-John Cooper Works GP-
oe: 1302510 -- 1302512

Ø 21 - 65 mm
01282 kit **00282**
kit cuffia trasmissione [sul lato del cambio Assale anteriore bilaterale] MINI Cooper S-John Cooper Works-One D-Works

oe: 71771172 -- 46308326

© INDUSTRIAL METALCAUCHO, S.L.U.

Ø 19 - 67 mm

11032 kit **10032**

kit cuffia trasmissione [Assale posteriore Sx lato ruota Assale anteriore bilaterale] eje delantero, ambos lados MINI COUNTRYMAN Cooper D 4x4-Cooper S 4x4-Cooper SD 4x4

oe: 4411862D00000 -- 4410678800000

Ø 21 - 67 mm

11034 kit **10034**

kit cuffia trasmissione [Assale post. bilaterale lato ruota Assale anteriore bilaterale] eje delantero, ambos lados MINI COUNTRYMAN,MINI PACEMAN Cooper-Cooper 4x4-Cooper D-Cooper D 4x4-Coo-

oe: 33209806556

Ø 24 - 80 mm

11047 kit **10047**

kit cuffia trasmissione [lato ruota Assale anteriore bilaterale] MINI,MINI COUNTRYMAN,MINI PACEMAN Cooper-Cooper S-John Cooper Works-One-One D-Works

oe: 31607518259

Ø 25,5 - 85 mm

11048 kit **10048**

kit cuffia trasmissione [lato ruota Assale anteriore bilaterale] Cooper-Cooper 4x4-Cooper D-Cooper D 4x4-Cooper S-Cooper S 4x4-Cooper SD-Cooper SD 4x4-John Cooper Works-John Cooper Works 4x4-Jo-

oe: 31607591694

Ø 24.5 - 70 mm

11173 kit **10173**

kit cuffia trasmissione [sul lato del cambio Assale anteriore bilaterale] MINI COUNTRYMAN Cooper D-Cooper D 4x4-Cooper S-Cooper S 4x4

oe: 31609806555

Ø 24.5 - 80.7 mm

11174 **10174**

kit cuffia trasmissione [bilaterale lato ruota] MINI COUNTRYMAN Cooper D-Cooper D 4x4-Cooper S-Cooper S 4x4

oe: 30711754 -- 31256020

Ø 26,5 - 80 mm

11530 kit **10530**

kit cuffia trasmissione [lato ruota Assale anteriore bilaterale] MINI Cooper-One

oe: 31607591695

Ø 13 - 48 mm

01108 kit **00082**

kit cuffia cremagliera sterzo MINI

oe: 1609096

Ø 13 - 51 mm

01136 kit **00136**

kit cuffia cremagliera sterzo MINI

oe:

Ø 14 - 51 mm

11078 kit **10078**

kit cuffia cremagliera sterzo [Dx] Cooper-Cooper 4x4-Cooper D-Cooper D 4x4-Cooper S-Cooper S 4x4-Cooper S JCW-Cooper SD-Cooper SD 4x4-John Cooper Works-John Cooper Works 4x4-John Cooper

oe: 32106778560

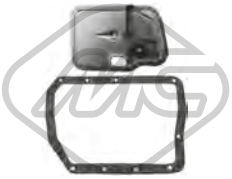

21041

filtro cambio automatico MINI Cooper-One

oe: 24117518741 -- 24117518739

21048

filtro cambio automatico MINI Cooper S

oe: 24347551087 -- 24117566356

05107 Ø 158 - 161 mm - 4|6 N° alette

puleggia smorzatore con antivibrante MINI One D

oe: 11237790870

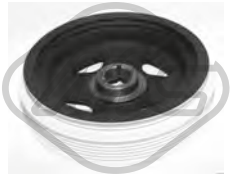

05108 Ø 161 - 173 mm - 3|7 N° alette

puleggia smorzatore senza antivibrante MINI One D

oe: 11237799417

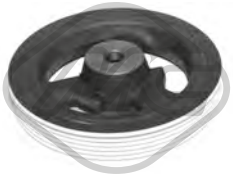

05133 Ø 144 mm - 6 N° alette

puleggia smorzatore con antivibrante MINI Cooper-One

oe: 11231485399 -- 11237829906

05176 Ø 138 mm - 6 N° alette

puleggia smorzatore con antivibrante Cooper-Cooper S-Cooper S 4x4-Cooper S JCW-John Cooper Works-John Cooper Works 4x4-John Cooper Works GP-One

oe: 11237562801 -- 11237622909

05202 Ø 158 mm - 6 N° alette

puleggia smorzatore con antivibrante MINI,MINI CLUBMAN Cooper D-One D

oe: 11237801979

15202 Ø 158 mm - 6 N° alette

kit albero motore con antivibrante MINI,MINI CLUBMAN Cooper D-One D

oe: 11237801979

© INDUSTRIAL METALCAUCHO, S.L.U.

05422 Ø 65 mm
cuscinetto tendicinghia MINI,MINI CLUBMAN Cooper D-One D

oe: 11287807229 -- 11287795037

05745 Ø 60 mm - 7 N° alette
puleggia alternatore MINI One D

oe: 12317790877

06014 Ø 17 mm Ø 49.5 mm - 6 N° alette
puleggia alternatore Cooper-Cooper 4x4-Cooper S-Cooper S 4x4-Cooper S JCW-Cooper S John Cooper Works-John Cooper Works-John Cooper Works 4x4-John Cooper Works GP-One
oe: 12317561556 -- 12317575518

57150 Ø 60,0 mm
cuscinetto tendicinghia MINI,MINI CLUBMAN Cooper D

oe: 11317805960

57156 Ø 10,0 mm Ø 60,0 mm
cuscinetto tendicinghia MINI,MINI CLUBMAN Cooper D

oe: 11317805961

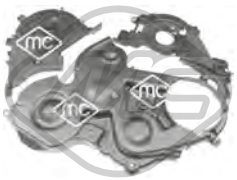

03871
kit coperchio cinghia distribuzione MINI Cooper-One-One D

oe: 1487867 -- 1487868

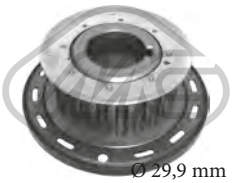

Ø 29,9 mm Ø 100,4 mm
05350 N° denti: 22
corona albero a camme MINI,MINI CLUBMAN Cooper D-One D

oe: 11217805949

05419
kit catena distribuzione MINI Cooper-Cooper S-One

oe: 11318648241 -- 11311485397

05789
kit catena distribuzione Cooper D-Cooper D 4x4-Cooper SD-Cooper SD 4x4-One D

oe: 13528575471 -- 13528572504

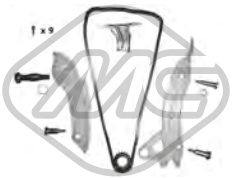

06179
kit catena distribuzione Cooper-Cooper 4x4-Cooper S-Cooper S 4x4-Cooper S JCW-Cooper S John Cooper Works-John Cooper Works-John Cooper Works 4x4-John Cooper Works GP-One
oe: 11317534771 -- 11317534768

06181
kit catena distribuzione MINI One D

oe: 11317790963 -- 11317791009

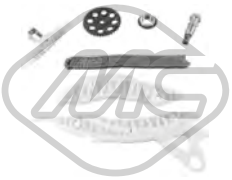

07105
kit catena distribuzione MINI,MINI CLUBMAN Cooper S-John Cooper Works

oe: 11317597895 -- 11317568241

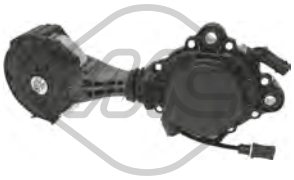

57858 Ø 75,0 mm
cuscinetto tendicinghia Cooper-Cooper 4x4-Cooper S-Cooper S 4x4-Cooper S JCW-Cooper S John Cooper Works-John Cooper Works-John Cooper Works 4x4-John Cooper Works GP-One
oe: 11287598833 -- 11287598832

57673
supporto motore Cooper-Cooper 4x4-Cooper D-Cooper D 4x4-Cooper S-Cooper S 4x4-Cooper S John Cooper Works-Cooper SD-Cooper SD 4x4-John Cooper Works-John Cooper Works 4x4-John
oe: 22316784355 -- 22314054477

57674
supporto motore Cooper-Cooper 4x4-Cooper S-Cooper S 4x4-Cooper S John Cooper Works-John Cooper Works-John Cooper Works 4x4-John Cooper Works GP-One
oe: 22316784357 -- 22316779807

57675 Ø 15,0 mm
supporto motore MINI Cooper

oe: 22316754426

57676
supporto motore Cooper D-Cooper D 4x4-Cooper SD-Cooper SD 4x4-One D

oe: 22316784359 -- 22314054481

84089 L: 1236/898 mm
cavo cambio MINI Cooper-Cooper S-John Cooper Works-One-Works

oe: 25117547368 -- 25117547368

© INDUSTRIAL METALCAUCHO, S.L.U.

84090 L: 1219/924 mm
cavo cambio MINI Cooper-Cooper S-John Cooper Works-One-Works

oe: 25117547369 -- 25117547369

84091 L: 1047/720 mm
cavo cambio MINI One D

oe: 25117547370 -- 25117547370

84092 L: 1010/730 mm
cavo cambio MINI One D

oe: 25117547371 -- 25117547371

04424 Ø 22,0|24 mm L: 57 mm
guida cambio MINI Cooper-One

oe: 23111044105

05111
supporto marmitta [posteriore] MINI Cooper S-One D

oe: 18207521427

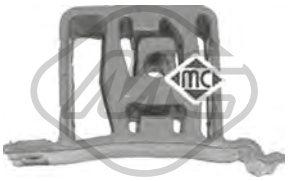

05112
supporto marmitta [centro] MINI Cooper S

oe: 18101174146

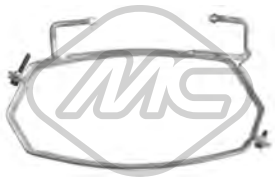

05452
fascetta marmitta MINI Cooper-One

oe: 18207520245 -- 18201490024

05743
supporto marmitta [posteriore] MINI,MINI CLUBMAN,MINI COUNTRYMAN Cooper-Cooper D-Cooper D 4x4-Cooper S-Cooper S 4x4-Cooper SD-John Cooper Works-One-One D
oe: 18302753085

05846
supporto marmitta MINI Cooper-One

oe: 18200141413 -- 18207519253

02059
pompa tergicristalli MINI,MINI CLUBMAN Cooper-Cooper D-Cooper S-Cooper S JCW-Cooper S John Cooper Works-Cooper SD-John Cooper Works-John Cooper Works GP-One-One D
oe: 67128377987 -- 67126938620

68126 L: 290 mm
spazzola tergicristalli [posteriore] MINI Cooper-Cooper S-One-One D

oe: 61627044627 -- 61627079943

68127 L: 290 mm
spazzola tergicristalli [posteriore] MINI Cooper-Cooper S-One-One D

oe: 61627129282 -- 61627129280

68128 L: 260 mm
spazzola tergicristalli [posteriore] MINI,MINI COUNTRYMAN Cooper-Cooper 4x4-Cooper D-Cooper D 4x4-Cooper S-Cooper S 4x4-Cooper SD-Cooper SD 4x4-John Cooper Works 4x4-One-
oe: 61622754285 -- 61622754287

50155 L: 570/178 mm
sensore velocità ruota - ABS [Assale anteriore bilaterale] MINI Cooper-Cooper S-John Cooper Works-One-One D-Works

oe: 34526756384 -- 34526756384

50156 L: 570/178 mm
sensore velocità ruota - ABS [Assale post. bilaterale] MINI Cooper-Cooper S-John Cooper Works-One-One D-Works

oe: 34526756384 -- 34526756384

© INDUSTRIAL METALCAUCHO, S.L.U.

30236
flangia termostato 103 °C 1.2-1.4

oe: 1338379 -- 1338261

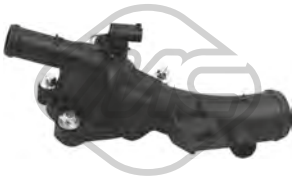

30240
scatola termostato 1.2-1.4

oe: 1338487

03674
tappo olio motore 1.2-1.4

oe: 650090 -- 5650831

84058
cavo acceleratore 1.0-1.2-1.4-1.4 S

oe: 95516256 -- 93191696

01013
supporto motore [posteriore] 1.2-1.4

oe: 846836 -- 13130723

05345 Ø 13 mm Ø 42,3 mm
silentblock braccio sospensione [Assale anteriore] 1.0-1.2-1.4-1.4 S

oe: 352380 -- 55703232

05473 Ø 12 mm Ø 72.9 mm
silentblock braccio sospensione [Assale anteriore bilaterale] 1.2-1.4

oe: 3521S6 -- 3520W3

06416 Ø 19 mm L: 1045 mm
barra stabilizzatrice [Assale anteriore bilaterale] 1.0-1.2-1.4

oe: 00350207 -- 0350207

06675 Ø 12 mm Ø 72 mm
silentblock braccio sospensione [Assale anteriore] 1.2-1.4-1.4 S

oe: 352864

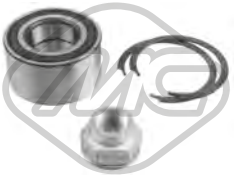

74148 Ø 37 mm Ø 72 mm
cuscinetto ruota 1.0

oe: 93188890 -- 1603338

Ø 20.5 - 62 mm
01283 kit **00283**
kit cuffia trasmissione [sul lato del cambio Assale anteriore bilaterale] 1.4

oe: 1603414

Ø 23 - 77 mm
11058 kit **10058**
kit cuffia trasmissione [lato ruota Assale anteriore bilaterale] 1.0

oe: 1603276 -- 01603276

Ø 24 - 80 mm
11068 kit **10068**
kit cuffia trasmissione [lato ruota Assale anteriore bilaterale] 1.4 S

oe: 01604008 -- 1604008

57916
pompa frizione [anteriore] 1.2-1.4-1.4 S

oe: 679119 -- 5679354

50216 L: 630 mm
sensore velocità ruota - ABS Sensore attivo [Assale post. bilaterale] 1.0-1.2-1.4-1.4 S

oe: 93189276 -- 6235747

© INDUSTRIAL METALCAUCHO, S.L.U.

03507 Pressione [bar]: 1.20
tappo vaschetta acqua 1.0-1.0 12V-1.2 16V-1.3 CDTI

oe: 1304667 -- 1304654

03605 Pressione [bar]: 1,1
tappo radiatore 1.0-1.2

oe: 93194271 -- 4709376

03732
vaschetta espansione 1.0-1.0 12V-1.2 16V

oe: 9129170 -- 1304234

03886
scatola termostato 88 °C 1.3 CDTI

oe: 1338020 -- 6338039

07609
manicotto radiatore 1.0 12V-1.2 16V

oe: 9204666 -- 4700685

07623
manicotto radiatore 1.0-1.0 12V-1.2 16V

oe: 4700978 -- 9205580

98388
manicotto radiatore 1.3 CDTI

oe: 93177804 -- 1338753

03674
tappo olio motore 1.0-1.0 12V-1.2 16V

oe: 650090 -- 5650831

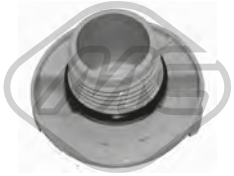

03685
tappo olio motore 1.3 CDTI

oe: 5650506

03927 Ø 70 mm
coperchio filtro olio 1.0-1.2 16V

oe: 55353325 -- 5650963

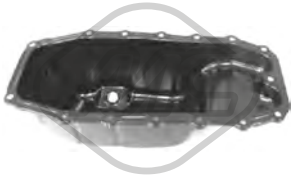

05915
coppa olio 1.3 CDTI

oe: 652235 -- 5652003

06310
coppa olio 1.3 CDTI

oe: 00652063 -- 0652063

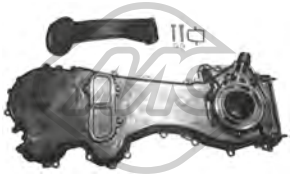

06581
coperchio distribuzione 1.3 CDTI

oe: 646100 -- 646076

02667 Dimensioni filettatura: M14 x 1,5
tappo coppa olio 1.0-1.0 12V-1.2 16V-1.3 CDTI

oe: 652315 -- 652976

05106 Dimensioni filettatura: 22x150
tappo coppa olio 1.3 CDTI

oe: 652457

07742
manicotto ventilazione olio 1.0-1.0 12V-1.2 16V

oe: 5656132 -- 5656120

Tipo funzionamento: elettrico
93005 N° raccordi: 2
valvola EGR con guarnizioni 1.3 CDTI

oe: 93196798 -- 5851049

Tipo funzionamento: elettrico
93019 N° raccordi: 5
valvola EGR con guarnizioni 1.0-1.0 12V-1.2 16V

oe: 5851607 -- 9158987

© INDUSTRIAL METALCAUCHO, S.L.U.

Tipo funzionamento: elettrico

93038 N° raccordi: 5

valvola EGR con guarnizioni 1.0-1.0 12V-1.2 16V

oe: 5851057 -- 55556720

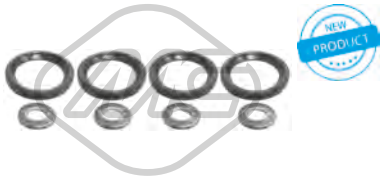

06585

kit iniezione 8 pezzi 1.3 CDTI

oe: 93188667 -- 93195391

92048

tubo alimentazione carburante 1.3 CDTI

oe: 93177371

92137

tubo lubrificazione turbo 1.3 CDTI

oe: 860474

01011

supporto motore [posteriore] 1.3 CDTI

oe: 846034

05599 Ø 12 mm

supporto motore [posteriore] 1.3 CDTI

oe: 5684206

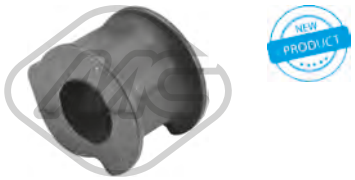

06461 Ø 20,0 mm

boccola barra stabilizzatrice [Assale anteriore bilaterale] 1.0-1.2

oe: 4243163J10 -- 42431-62J10

06670 Ø 14,2 mm Ø 43,5 mm L: 64,2 mm

silentblock braccio sospensione [Assale anteriore] 1.0-1.2-1.3 CDTI

oe: 93193134 -- 4708302

06671 Ø 14 mm Ø 60 mm

silentblock braccio sospensione [Assale anteriore] 1.0-1.2-1.3 CDTI

oe: 4708300 -- 4708299

06672 Ø 15,8|20 mm Ø 48 mm

silentblock [Assale anteriore] 1.0-1.0 12V-1.2 16V-1.3 CDTI

oe: 009209350 -- 09209350

52075 Ø 15 mm

braccio sospensione [Assale anteriore bilaterale] 1.0-1.0 12V-1.2 16V-1.3 CDTI

oe: 4705172 -- 96316765

57379 Ø 22 mm

boccola barra stabilizzatrice [Assale anteriore bilaterale] 1.0-1.0 12V-1.2 16V

oe: 4705321

06378

kit cuffia e tampone poliuretano ammortizzatore [Assale anteriore] 1.0-1.0 12V-1.2 16V-1.3 CDTI

oe: 4705664

Lunghezza filettatura [mm]: 22

00815 Filetto esterno [mm]: M12 X 1.5

colonnetta ruota 1.0-1.0 12V-1.2-1.2 16V-1.3 CDTI

oe: 1008501

96149 L: 440 mm

tubo freno [anteriore] 1.0-1.0 12V-1.2 16V-1.3 CDTI

oe: 4700362

96150 L: 305 mm

tubo freno [Assale post. bilaterale] 1.0-1.0 12V-1.2 16V-1.3 CDTI

oe: 4701124

Ø 19 - 60 mm

01142 kit **00142**

kit cuffia trasmissione [sul lato del cambio Assale anteriore bilaterale] 1.2 16V-1.3 CDTI

oe: 4705777

Ø 21 - 65 mm

01282 kit **00282**

kit cuffia trasmissione [sul lato del cambio Assale anteriore bilaterale] 1.3 CDTI

oe: 1603226

© INDUSTRIAL METALCAUCHO, S.L.U.

01490 kit **00490**
Ø 20 - 54 mm
kit cuffia trasmissione [sul lato del cambio Assale anteriore bilaterale] 1.3 CDTI

oe: 374018

11115 kit **10115**
Ø 20 - 70 mm
kit cuffia trasmissione [Assale post. bilaterale lato ruota Assale anteriore bilaterale] 1.0-1.0 12V-1.2 16V

oe: 4707990 -- 93184126

04719
Ø 164 mm - 6 N° alette
puleggia smorzatore con antivibrante 1.3 CDTI

oe: 614150 -- 5614438

05671
Ø 16 mm Ø 54 mm - 6 N° alette
puleggia alternatore 1.0-1.2 16V-1.3 CDTI

oe: 1204517 -- 1204392

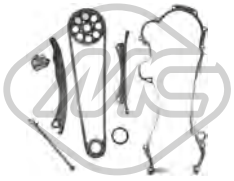

05239
kit catena distribuzione 1.3 CDTI

oe: 646904 -- 636851

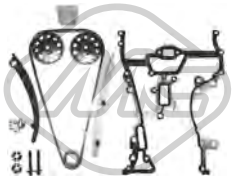

05954
kit catena distribuzione 1.0-1.0 12V-1.2 16V

oe: 638287 -- 614536

82425
L: 965/655+1025/685 mm
cavo cambio 1.0-1.0 12V-1.2 16V

oe: 9204687 -- 4702988

82426
L: 980/675+1032/695 mm
cavo cambio 1.2 16V

oe: 9204688 -- 4702990

04721
forcella frizione 1.2 16V-1.3 CDTI

oe: 668198

80021
L: 690/425 mm
cavo frizione manuale 1.0-1.0 12V-1.2 16V

oe: 9216428 -- 9210082

80092
L: 675/413 mm
cavo frizione manuale 1.2 16V-1.3 CDTI

oe: 9216431 -- 4707843

80133
L: 815/484 mm
cavo frizione manuale 1.2 16V-1.3 CDTI

oe: 90209335 -- 669142

82421
L: 627/355 mm
cavo frizione manuale 1.2 16V

oe: 55555830 -- 4707942

82422
L: 660/355 mm
cavo frizione manuale 1.3 CDTI

oe: 9216434 -- 4707845

83998
L: 716/432 mm
cavo frizione manuale 1.0-1.2-1.3 CDTI

oe: 93195010 -- 4709651

84693
cavo frizione 1.2 16V-1.3 CDTI

oe: 9216431 -- 4707843

41027
supporto marmitta 1.2 16V

oe: 852518

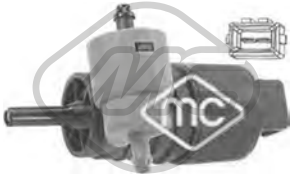

02061
pompa tergicristalli 1.0-1.0 12V-1.2 16V-1.3 CDTI

oe: 90508706 -- 1450173

© INDUSTRIAL METALCAUCHO, S.L.U.

03073 Ø 34 mm
beccuccio del monoblocco-pompa acqua 2.4-2.4 4x4

oe: 606408 -- 606401

35061
separatore olio motore 2.0 CDTI-2.0 CDTI 4x4

oe: 96440314 -- 4805086

03674
tappo olio motore 2.4-2.4 4x4

oe: 650090 -- 5650831

05945 Dimensioni filettatura: M 12 x 1,75
tappo coppa olio 2.2 CDTi-2.2 CDTi 4x4-2.4-2.4 4x4-3.0-3.2 V6

oe: 652526 -- 652736

39991 Dimensioni filettatura: M14 x 1,5
tappo coppa olio 2.0 CDTI-2.0 CDTI 4x4

oe: 4805011

02230
termostato raffreddamento 87 °C 2.4-2.4 4x4

oe: 4811586 -- 4805152

57834 Ø 20,50|7,7 mm Ø 15,0|23 mm
boccola iniettori 2.0 CDTI-2.0 CDTI 4x4

oe: 55565375 -- 055565375

57121 Ø 19,0 mm
silentblock braccio sospensione [posteriore inferiore Assale anteriore bilaterale] 2.0 CDTI-2.0 CDTI 4x4-2.2 CDTi-2.2 CDTi 4x4-2.4-2.4 4x4-3.0-3.2 V6

oe: 4817869 -- 4817776

Ø 28 - 90 mm
11582 kit **10582**
kit cuffia trasmissione [lato ruota Assale anteriore bilaterale] 2.0 CDTI-2.0 CDTI 4x4-2.2 CDTi-2.2 CDTi 4x4-2.4-2.4 4x4-3.2 V6

oe: 96639351 -- 4813821

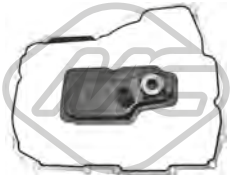

21005
filtro cambio automatico 2.0 CDTI

oe: 4802258

21007
filtro cambio automatico 2.0 CDTI-2.0 CDTI 4x4-2.4-2.4 4x4-3.2 V6

oe: 4807044

06209 Ø 142 mm - 6 N° alette
puleggia smorzatore con antivibrante 2.4-2.4 4x4

oe: 4805173 -- 96419497

05091 Ø 70.1 mm
cuscinetto tendicinghia 2.4-2.4 4x4

oe: 1340544 -- 1340541

06728
supporto albero trasmissione 2.0 CDTI 4x4-2.2 CDTi 4x4-2.4 4x4

oe: 4807201

68087 L: 305 mm
spazzola tergicristalli [posteriore] 2.0 CDTI-2.0 CDTI 4x4-2.2 CDTi-2.2 CDTi 4x4-2.4-2.4 4x4-3.0-3.2 V6

oe: 4803917 -- 4808221

© INDUSTRIAL METALCAUCHO, S.L.U.

03624
scatola termostato 1.9 D

oe: 8200065392 -- 7701474249

05497
coppa olio 1.9 D

oe: 8200728381 -- 7700111746

00667 Dimensioni filettatura: 16x150
tappo coppa olio 1.9 D

oe: 7703075348 -- 9759915980

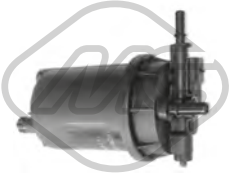

05393
filtro gasolio 1.9 D-2.5 D

oe: 4502627 -- 4501003

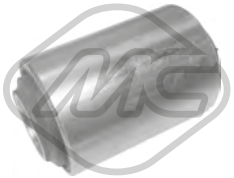

02886 Ø 18 mm Ø 36 mm
silentblock braccio sospensione [Assale anteriore] 1.9 D-2.5 D

oe: 7701349064

04195 Ø 27,4 mm
boccola barra stabilizzatrice [Assale anteriore] 1.9 D-2.5 D

oe: 7700667187

04475 Ø 9 mm Ø 29 mm
kit puntone barra stabilizzatrice [Assale anteriore] 1.9 D-2.5 D

oe: 7705046006 -- 7700666914

04484 Ø 17 mm
boccola barra stabilizzatrice [Assale anteriore] 1.9 D-2.5 D

oe: 7700667182

74145 Ø 62 mm
cuscinetto ruota [Assale posteriore] 1.9 D-2.5 D

oe: 4403942 -- 09111942

96076 L: 350 mm
tubo freno [Assale anteriore bilaterale]ro, ambos lados 1.9 D-2.5 D

oe: 7704003955 -- 7704001953

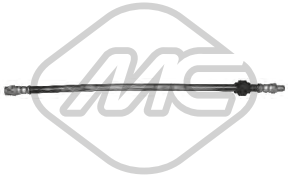

96104 L: 410 mm
tubo freno [Assale post. bilaterale] 1.9 D

oe: 7700840390 -- 7704001955

96204 L: 415 mm
tubo freno [Assale anteriore] 1.9 D-2.5 D

oe: 4416297

Ø 27 - 90 mm
01520 kit **00520**
kit cuffia trasmissione [lato ruota Assale anteriore bilaterale] 1.9 D-2.5 D

oe: 4403284 -- 4403033

82925 L: 1271/1021 mm
cavo frizione manuale 2.5 D

oe: 9109976 -- 4401976

85077
cavo freno [anteriore] 1.9 D-2.5 D

oe: 4400241

© INDUSTRIAL METALCAUCHO, S.L.U.

SISTEMA DI RAFFREDDAMENTO

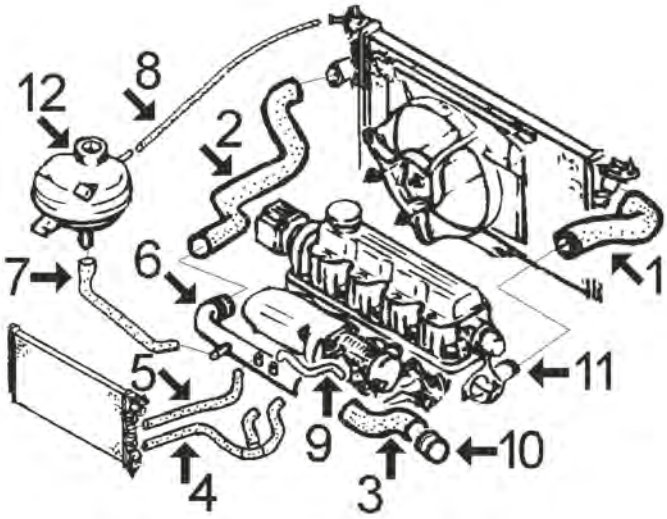

1.4 - 1.6 (motore 14 SE e 16 SE 8 valvole)

1	08143	manicotto superiore radiatore senza aria condizionata
	08281	manicotto superiore radiatore con aria condizionata
2	08234	manicotto inferiore radiatore
3	08244	manicotto dal tubo rigido alla pompa acqua
4	08285	manicotto dal riscaldamento al collettore di aspirazione
5	08286	manicotto dal riscaldamento al tubo rigido
6	03179	tubo acqua rigido
7	08289	manicotto dalla vaschetta al tubo rigido
8	08327	manicotto dalla vaschetta al radiatore
9	08250	manicotto dal tubo rigido al collettore di aspirazione
10	03068	beccuccio metallico entrata acqua alla pompa
11	03071	flangia termostato (alluminio)
12	03507	tappo vaschetta espansione
	03516	vaschetta espansione

C84M376M380M388M3440M4017M4702M4703M4704CAP1 OPEL ASTRA F 09/1991 - 08/2002

SISTEMA DI RAFFREDDAMENTO

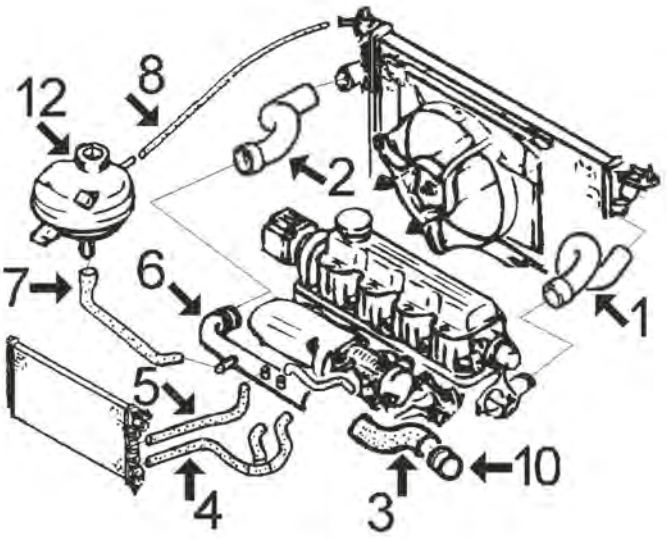

1.4/16v - 1.6/16v (motore X14XE e X16XEL)

1	08968	manicotto superiore radiatore senza aria condizionata
	08969	manicotto superiore radiatore con aria condizionata
2	08965	manicotto inferiore radiatore
3	08244	manicotto dal tubo rigido alla pompa acqua 1.6/16v
	08966	manicotto dal tubo rigido alla pompa acqua 1.4/16v
4	08285	manicotto dal riscaldamento al collettore di aspirazione
5	08286	manicotto dal riscaldamento al tubo rigido
6	03182	tubo acqua
7	08289	manicotto dalla vaschetta al tubo rigido
8	08327	manicotto dalla vaschetta al radiatore
10	03068	beccuccio metallico entrata acqua alla pompa
12	03507	tappo vaschetta espansione
	03516	vaschetta espansione

C84M376M380M388M3440M4017M4702M4703M4704CAP2 OPEL ASTRA F 09/1991 - 08/2002

© INDUSTRIAL METALCAUCHO, S.L.U.

SISTEMA DI RAFFREDDAMENTO

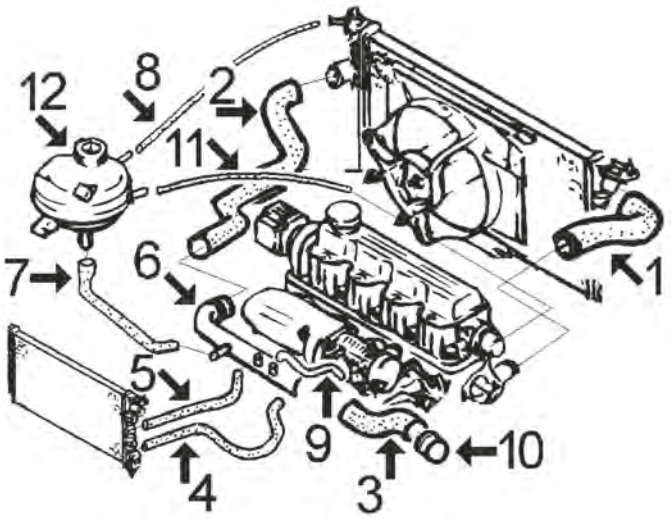

1.8 - 2.0 (motore 18 NZ e 20 NE 8 valvole)

1	08143	manicotto superiore radiatore 2.0 senza aria condizionata h/'93
	08282	manicotto superiore radiatore 1.8 senza aria condizionata e 2.0 senza aria condizionata dal '93
	08283	manicotto superiore radiatore 1.8 e 2.0 con aria condizionata
2	08284	manicotto inferiore radiatore
3	08009	manicotto dal tubo rigido alla pompa acqua
4	08338	manicotto dal riscaldamento al collettore di aspirazione
5	08286	manicotto dal riscaldamento al tubo rigido
6	03184	tubo acqua
7	08289	manicotto dalla vaschetta al tubo rigido
8	08327	manicotto dalla vaschetta al radiatore
9	08146	manicotto dal tubo alla pompa acqua 2.0
10	03073	beccuccio metallico entrata acqua alla pompa
11	08339	manicotto dalla vaschetta al coperchio termostato
12	03507	tappo vaschetta espansione
	03516	vaschetta espansione

C84M376M380M388M3440M4017M4702M4703M4704CAP3 OPEL ASTRA F 09/1991 - 08/2002

SISTEMA DI RAFFREDDAMENTO

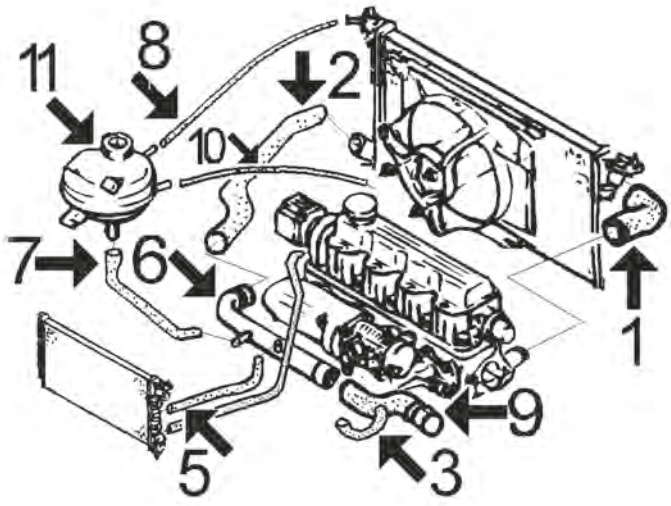

2.0-16v (motore 20XE)

1	08283	manicotto superiore radiatore
2	08284	manicotto inferiore radiatore
3	08087	manicotto dal tubo rigido alla pompa acqua
5	08287	manicotto dal riscaldamento al tubo rigido
6	03184	tubo acqua
7	08289	manicotto dalla vaschetta al tubo rigido
8	08327	manicotto dalla vaschetta al radiatore
9	03073	beccuccio metallico entrata acqua alla pompa
10	08339	manicotto dalla vaschetta al termostato
11	03507	tappo vaschetta espansione
	03516	vaschetta espansione

C84M376M380M388M3440M4017M4702M4703M4704CAP4 OPEL ASTRA F 09/1991 - 08/2002

SISTEMA DI RAFFREDDAMENTO

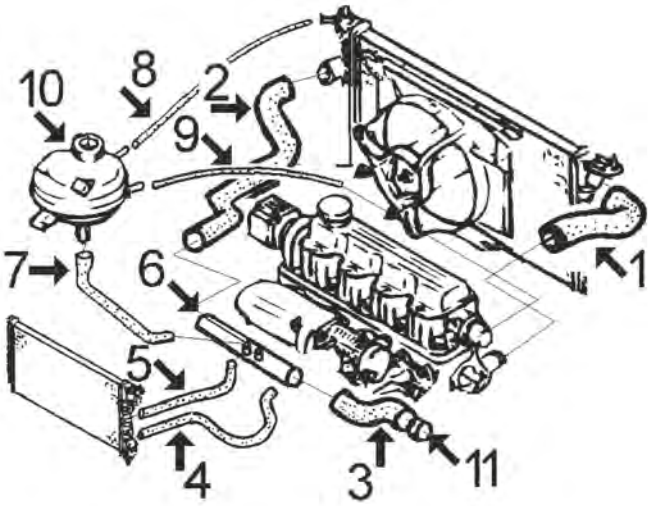

1.7 D e DTL:

1	08154	manicotto superiore radiatore 1.7D
	08850	manicotto superiore radiatore 1.7DTL
2	08012	manicotto inferiore radiatore 1.7D
	08851	manicotto inferiore radiatore 1.7DTL
3	07323	manicotto dal tubo metallico alla pompa acqua
4	07683	manicotto dal riscaldamento alla pompa acqua
5	08288	manicotto dal riscaldamento al tubo rigido
6	03076	tubo acqua metallico (alluminio) con O ring
7	08289	manicotto dalla vaschetta al tubo rigido
8	08327	manicotto dalla vaschetta al radiatore
9	08339	manicotto dalla vaschetta al termostato
10	03507	tappo vaschetta espansione senza sensore di livello
	03516	vaschetta espansione
11	03073	beccuccio metallico entrata acqua alla pompa

C84M376M380M388M3440M4017M4702M4703M4704CAP5 OPEL ASTRA F 09/1991 - 08/2002

SISTEMA DI RAFFREDDAMENTO

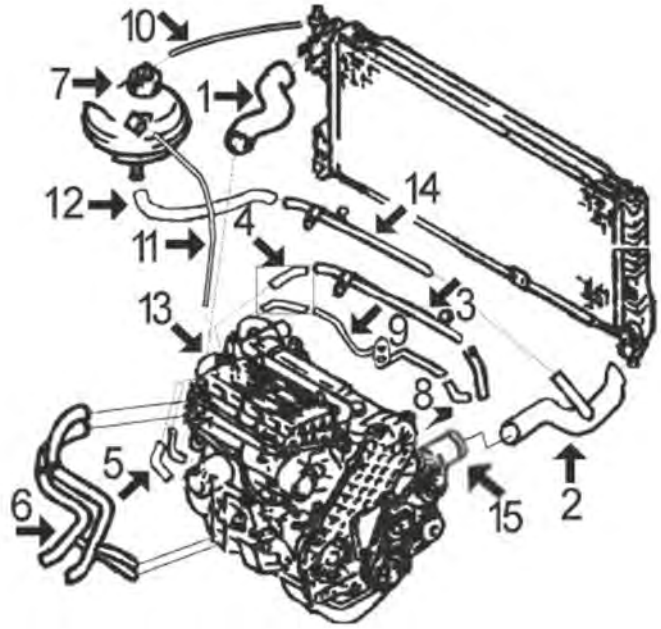

1.7 TURBOD (motore ISUZU):

1	08326	manicotto superiore radiatore
2	08277	manicotto inferiore radiatore
3	03127	tubo acqua metallico dal '94
	03160	tubo acqua metallico fino al '94
4	08996	kit manicotto scatola termostato al tubo metallico
5	08196	kit manicotti scambiatore filtro olio
6	08280	manicotto doppio dal riscaldamento
7	03507	tappo vaschetta espansione
8	08033	manicotto giunzione tubi metallici
9	03161	tubo acqua metallico al turbo con guarnizione
10	08272	manicotto dalla vaschetta al radiatore
11	08339	manicotto dalla vaschetta al termostato
12	08289	manicotto dalla vaschetta al tubo metallico
13	03162	scatola termostato
14	03159	tubo acqua metallico collegamento manicotto inferiore con manicotto alla vaschetta espansione
15	04693	beccuccio alluminio di monoblocco fino al '95
	04713	beccuccio alluminio di monoblocco dal '95

C84M376M380M388M3440M4017M4702M4703M4704CAP6 OPEL ASTRA F 09/1991 - 08/2002

02351 Ø 41 mm Ø 47 mm
anello termostato ASTRA F 1.7 D-1.7 TD

oe: 134030 -- 133953

02356 Ø 41 mm
anello termostato ASTRA F

oe:

© INDUSTRIAL METALCAUCHO, S.L.U.

02357 Ø 46 mm
anello termostato ASTRA F

oe:

03068 Ø 30 mm
beccuccio metallico monoblocco-pompa acqua 1.4-1.4 i 16V-1.4 i-1.4 Si-1.6 i-1.6 i 16V-1.6-1.6 Si

oe: 606400 -- 0606400

03069
tubo acqua ASTRA F 1.7 TD

oe: 97103748 -- 1336122

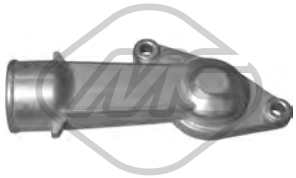

03071
flangia termostato ASTRA F 1.4-1.4 i 16V-1.4 i-1.4 Si-1.6 i-1.6-1.6 i 16V-1.6 Si

oe: 90234805 -- 1338151

03073 Ø 34 mm
beccuccio del monoblocco-pompa acqua ASTRA F 1.6-1.7 TD-1.7 D-1.8 i 16V-1.8 i-2.0 i-2.0 GSI 16V-2.0 i 16V

oe: 606408 -- 606401

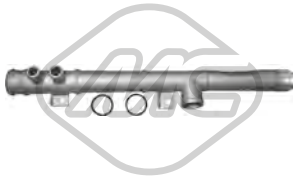

03076
tubo acqua ASTRA F 1.7 D-1.7 TD

oe: 1336061

03101
termostato raffreddamento 107|92 °C ASTRA F 1.8 i 16V-2.0 i-2.0 GSI 16V-2.0 i 16V

oe: 1338079

03127
tubo acqua ASTRA F 1.7 TD-1.7 TDS

oe: 1337232

03159
tubo acqua ASTRA F 1.4-1.4 i-1.4 i 16V-1.4 Si-1.6-1.6 i-1.6 i 16V-1.6 Si-1.7 D-1.7 TD-1.7 TDS

oe: 1336083

03160
tubo acqua ASTRA F 1.7 TD

oe: 1336067

03161
tubo acqua 1.7 TD

oe: 1336066

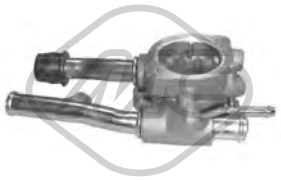

03162
scatola termostato ASTRA F 1.7 TDS-1.7 TD

oe: 97087134 -- 1338182

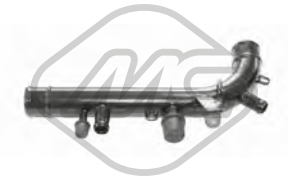

03179
tubo acqua ASTRA F 1.4-1.6

oe: 1336086

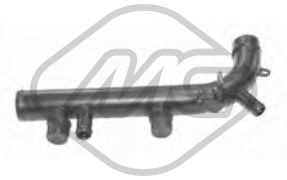

03182
tubo acqua 1.4 i 16V-1.6 i 16V

oe: 1336097

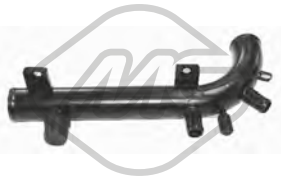

03184
tubo acqua ASTRA F 1.8 i-2.0 i-2.0 GSI 16V-2.0 i 16V

oe: 1336062

03507 Pressione [bar]: 1.20
tappo vaschetta acqua 1.4-1.4 i 16V-1.4 i-1.4 Si-1.6 i 16V-1.6 i-1.6 Si-1.6-1.7 TDS-1.7 D-1.7 TD-1.8 i-1.8 i 16V-2.0 i-2.0 GSI 16V-2.0 i 16V

oe: 1304667 -- 1304654

03516
vaschetta espansione 1.4-1.4 i 16V-1.4 i-1.4 Si-1.6 i-1.6 i 16V-1.6 Si-1.6-1.8 i 16V-1.8 i-2.0 i-2.0 GSI 16V-2.0 i 16V

oe: 90351853 -- 90351852

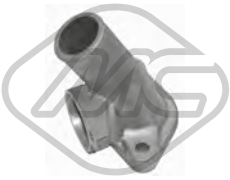

04693
flangia termostato in alluminio ASTRA F 1.7 TD

oe: 0606406 -- 606406

© INDUSTRIAL METALCAUCHO, S.L.U.

04713
flangia termostato in alluminio 1.7 TD

oe: 1338232

07323
manicotto dal tubo alla pompa ASTRA F 1.7 D

oe: 1337395 -- 1336294

08009
manicotto dal tubo alla pompa acqua 1.4 i-1.4 i 16V-1.4 Si-1.6 i-1.6-1.6 i 16V-1.6 Si-1.8 i 16V-1.8 i-2.0 i-2.0 GSI 16V-2.0 i 16V

oe: 90530796 -- 90265803

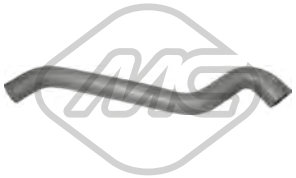

08012
manicotto inferiore radiatore [inferiore] ASTRA F 1.7 D-1.7 TD

oe: 1337111 -- 1336500

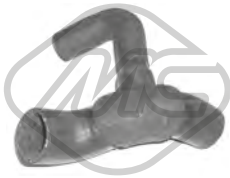

08087
manicotto dal tubo alla pompa acqua e collettore ASTRA F 2.0 GSI 16V-2.0 i 16V

oe: 90570033 -- 1337393

08143
manicotto radiatore [Superiore] 1.4-1.4 i-1.6 i-1.6-2.0 i

oe: 1337389

08146
manicotto dal tubo rigido alla pompa ASTRA F 1.7 TDS-1.8 i-1.8 i 16V-2.0 i-2.0 GSI 16V-2.0 i 16V

oe: 90530799 -- 1337465

08154
manicotto radiatore [Superiore] ASTRA F 1.7 D

oe: 1337106

08196
kit manicotti scambiatore con filtro ASTRA F 1.7 TDS

oe: 650873 -- 650872

08234
manicotto radiatore [inferiore] ASTRA F 1.4-1.6

oe: 1337322 -- 1337193

08244
manicotto dal tubo alla pompa acqua 1.4-1.4 i 16V-1.4 i-1.4 Si-1.6 i-1.6 i 16V-1.6-1.6 Si

oe: 1337485 -- 90354836

08248
manicotto dal tubo rigido al collettore ASTRA F 1.6 i 16V

oe: 90412785 -- 1818563

08250
manicotto dal tubo rigido al collettore d'aspirazione 1.4-1.4 i 16V-1.4 i-1.4 Si-1.6 i-1.6 i 16V-1.6-1.6 Si

oe: 1337383

08272
manicotto dalla vaschetta al radiatore ASTRA F 1.7 TD

oe: 1337118

08277
manicotto radiatore [inferiore] ASTRA F 1.7 TD-1.7 TDS

oe: 1337098

08280
manicotto riscaldamento [entrata] ASTRA F 1.7 D-1.7 TD-1.7 TDS

oe: 1818204

08281
manicotto radiatore [Superiore] 1.4-1.4 i-1.6 i-1.6

oe: 1337138

© INDUSTRIAL METALCAUCHO, S.L.U.

08282
manicotto radiatore [Superiore] ASTRA F 1.8 i 16V-2.0 i

oe: 1337388 -- 1337103

08283
manicotto radiatore [Superiore] ASTRA F 1.4 i 16V-1.4-1.4 Si-1.4 i-1.6-1.6 i 16V-1.6 i-1.6 Si-1.8 i-1.8 i 16V-2.0 GSI 16V-2.0 i-2.0 i 16V

oe: 1337218

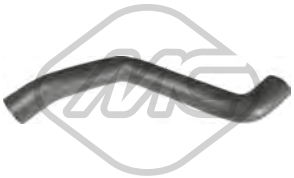

08284
manicotto radiatore [inferiore] ASTRA F 1.6-1.6 i-1.8 i 16V-2.0 i 16V-2.0 GSI 16V

oe: 1337209

08289
manicotto dalla vaschetta al tubo 1.4-1.4 Si-1.4 i-1.4 i 16V-1.6-1.6 i-1.6 i 16V-1.6 Si-1.7 D-1.7 TD-1.7 TDS-1.8 i-1.8 i 16V-2.0 i-2.0 i 16V

oe: 90411253 -- 1337112

08326
manicotto radiatore [Superiore] ASTRA F 1.7 TD-1.7 TDS

oe: 1337107

08327
manicotto dalla vaschetta al radiatore ASTRA F 1.4 i 16V-1.6 Si

oe: 1337141

08339
manicotto dalla vaschetta al termostato ASTRA F 1.7 D-1.7 TD-1.8 i-2.0 i-2.0 i 16V

oe: 1337355 -- 1337101

08850
manicotto radiatore [Superiore] ASTRA F 1.7 TD

oe: 1337282

08851
manicotto radiatore [inferiore] ASTRA F 1.7 D-1.7 TDS

oe: 1337289

08965
manicotto radiatore [inferiore] 1.4 i 16V-1.6 i 16V

oe: 90540047 -- 1337347

08966
manicotto dal tubo alla pompa 1.6 i 16V

oe: 9129152 -- 1337521

08968
manicotto radiatore [Superiore] 1.4 i 16V-1.6 i 16V

oe: 90509753 -- 1337280

08969
manicotto radiatore [Superiore] ASTRA F 1.4-1.6

oe: 1337279

08973
manicotto radiatore [Superiore] ASTRA F CLASSIC

oe: 1337563

08977
manicotto radiatore [inferiore] ASTRA F CLASSIC

oe: 1337471

08995
manicotto dalla vaschetta al radiatore ASTRA F CLASSIC

oe: 24438357 -- 1337600

08996
kit manicotti dal tubo alla scatola termostato ASTRA F 1.7 TDS

oe: 1337233 -- 1336461

09679
manicotto turbo ASTRA F 1.6-1.8 i

oe: 90530798 -- 1337464

© INDUSTRIAL METALCAUCHO, S.L.U.

30205
termostato raffreddamento 92 °C 1.4-1.4 Si-1.4 i-1.6 i-1.6-1.6 Si-1.6 i 16V

oe: 4792160

30284
termostato raffreddamento 85 °C ASTRA F 1.7 TDS-1.7 TD

oe: 1338075

30310
termostato raffreddamento 84 °C ASTRA F 1.7 D-1.7 TD

oe: 1338061 -- 1338024

35824
flangia termostato 92 °C ASTRA F 2.0 GSI 16V-2.0 i 16V

oe: 1338070 -- 1338057

03103
valvola di controllo raffreddamento 1.4-1.4 Si-1.6 i-1.6 Si-1.8 i 16V-2.0 i 16V

oe: 1820014 -- 1820138

07683
manicotto riscaldamento [entrata] ASTRA F 1.7 D

oe: 1818324 -- 1818159

08033
manicotto riscaldamento ASTRA F 1.7 TD

oe: 1336461

08285
manicotto riscaldamento 1.4-1.4 Si-1.4 i-1.6 i-1.6-1.6 Si

oe: 1818245

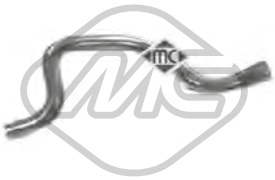

08286
manicotto riscaldamento [Uscita] ASTRA F 1.8 i

oe: 6818317 -- 1818201

08287
manicotto riscaldamento [entrata] ASTRA F 1.4-1.4 i-1.4 i 16V-1.4 Si-1.6-1.6 i-1.6 i 16V-1.6 Si-1.7 D-1.7 TD-1.7 TDS-1.8 i-1.8 i 16V-2.0 GSI 16V-2.0 i-2.0 i 16V

oe: 6818296 -- 1818203

08288
manicotto riscaldamento [Uscita] ASTRA F 1.7 D-1.7 TD

oe: 1818202

08338
manicotto riscaldamento [entrata] ASTRA F 1.6-1.6 i-1.6 i 16V-1.6 Si-1.8 i 16V-1.8 i-2.0 i-2.0 GSI 16V-2.0 i 16V

oe: 90572562 -- 90410538

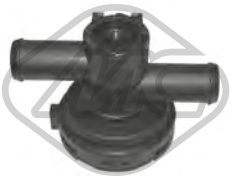

93502
valvola di controllo raffreddamento ASTRA F 1.4 i 16V-1.7 TD

oe: 13108575 -- 90566948

03674
tappo olio motore ASTRA F 1.8 i 16V-2.0 i 16V

oe: 650090 -- 5650831

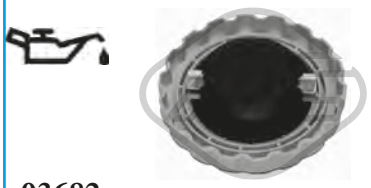

03682
tappo olio motore 1.4-1.4 Si-1.4 i-1.6 i-1.6-1.6 Si-1.7 D-1.7 TD-1.8 i 16V-1.8 i-2.0 i-2.0 GSI 16V-2.0 i 16V

oe: 650459 -- 650094

03683
tappo olio motore ASTRA F 1.7 TDS

oe: 650089

03684
tappo olio motore 1.4 i 16V-1.6 i 16V

oe: 0650091 -- 650091

© INDUSTRIAL METALCAUCHO, S.L.U.

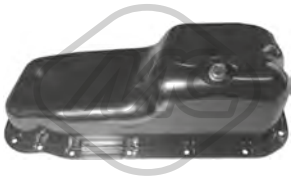

06017
coppa olio 1.4-1.4 Si-1.4 i-1.6 i-1.6 Si

oe: 652121 -- 652148

00677 Dimensioni filettatura: 14x150
tappo coppa olio ASTRA F 1.4-1.4 i-1.4 i 16V-1.4 Si-1.6-1.6 i-1.6 i 16V-1.6 Si-1.7 D-1.7 TD-1.8 i-1.8 i 16V-2.0 i-2.0 i 16V

oe: 652475 -- 652491

02490 Dimensioni filettatura: M14 x 150
tappo coppa olio ASTRA F 1.7 TDS

oe: 652492

02667 Dimensioni filettatura: M14 x 1,5
tappo coppa olio ASTRA F 1.7 TD-1.8 i 16V-2.0 i 16V

oe: 652315 -- 652976

05106 Dimensioni filettatura: 22x150
tappo coppa olio ASTRA F CLASSIC

oe: 652457

04730 L: 372 mm
asta livello olio ASTRA F 1.4-1.6

oe: 658048

04731 L: 490 mm
asta livello olio ASTRA F 1.7 TD

oe: 658028

08254
manicotto sfiato [Superiore] 1.4-1.4 Si-1.4 i-1.6 i-1.6 Si

oe: 656234 -- 656148

08341
manicotto sfiato [Superiore] ASTRA F 1.7 D

oe: 656237

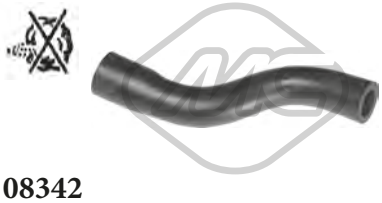

08342
manicotto sfiato ASTRA F 1.4-1.6

oe: 656236

09057
manicotto sfiato ASTRA F 1.7 TD-1.7 TDS

oe: 90409617 -- 5656007

Tipo funzionamento: elettrico
93001 N° raccordi: 5
valvola EGR con guarnizione 1.6 i

oe: R1090061 -- 17098055

Tipo funzionamento: elettrico
93002 N° raccordi: 5
valvola EGR con guarnizione 1.4 i 16V-1.6 i-1.6 i 16V

oe: 93184995 -- 5851602

04974
tubo flessibile aria [Carter filtro aria] ASTRA F 1.4-1.4 Si-1.6 Si

oe: 836772

04975
tubo flessibile aria [Carter filtro aria] 1.4 i-1.6 i-1.6-1.8 i

oe: 90351553 -- 836770

© INDUSTRIAL METALCAUCHO, S.L.U.

SOSPENSIONE ANTERIORE e SUPPORTI MOTORE

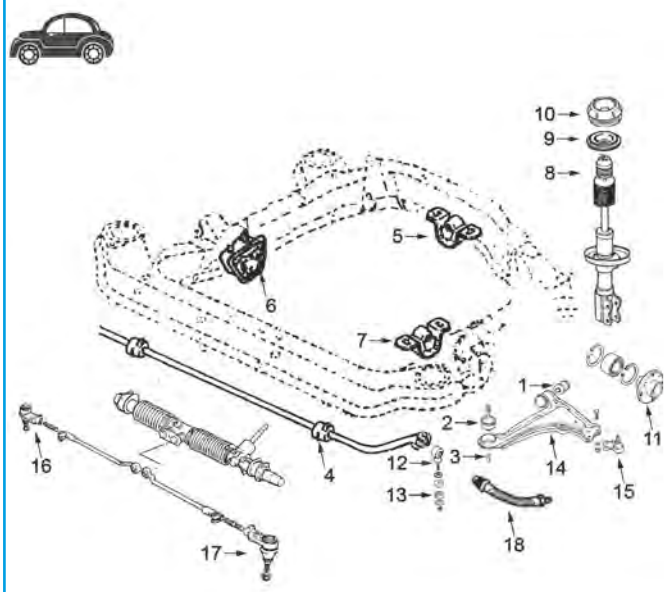

1	00982	silentblock braccio sospensione anteriore
2	00983	silentblock posteriore braccio anteriore
3	04027	boccola asse silentiblock posteriore braccio
4	02710	boccola barra stabilizzatrice
5	02672	supporto motore posteriore
6	00797	supporto motore destro 1.4-1.6- e Diesel manuale e 1.8-2.0 e 16v. fino al '93
	02682	supporto motore destro 1.8-2.0 e 16v. dal '93
	04004	supporto motore destro 1.7 turboD
	04737	supporto motore destro 1.4/1.6 automatico
7	00728	supporto motore sinistro tutti i modelli
8	04727	kit paracolpo in poliuretano e cuffia ammortizzatore anteriore
9	04949	flangia alluminio con cuscinetto
10	02662	supporto ammortizzatore
11	90004	mozzo ruota anteriore 1.4-1.6 (22 scanalature)
	90005	mozzo ruota anteriore 1.8-2.0 fino al '95 e 1.7D-TD (33 scanalature, Ø disco 66 mm)
	90042	mozzo ruota anteriore 1.7D-TD con 22 scanalature
	90043	mozzo ruota anteriore 1.8-2.0 (33 scanalature, Ø disco 56 mm) dal '95
12	02628	bielletta puntone barra stabilizzatrice di Ø 22 mm fino al '95
	02629	bielletta puntone barra stabilizzatrice Ø 18 mm fino al '95
	04282	bielletta barra stabilizzatrice dal '95 (con giunto)
13	00640	boccola bielletta barra stabilizzatrice
14	52095	braccio sospensione anteriore sinistro
	52097	braccio sospensione anteriore destro
15	53075	testina braccio sospensione anteriore ambo i lati
16	53140	testina barra accoppiamento destra
17	53153	testina barra accoppiamento sinistra
18	96158	tubo freno anteriore (310mm)

C84M376M380M388M3440M4017M4702M4703M4704SOPDP1 OPEL ASTRA F 09/1991 - 08/2002

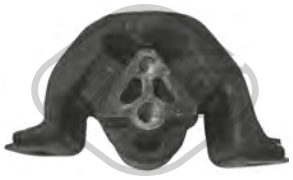

00728
supporto motore [anteriore Sx] 1.4-1.4 i 16V-1.4 i-1.4 Si-1.6 i-1.6 i 16V-1.6-1.6 Si-1.7 D-1.7 TD-1.7 TDS-1.8 i 16V-1.8 i-2.0 i-2.0 GSI 16V-2.0 i 16V

oe: 684257 -- 684643

00797
supporto motore [anteriore Dx] 1.4-1.4 i 16V-1.4 i-1.4 Si-1.6 i-1.6 i 16V-1.6-1.6 Si-2.0 i-2.0 i 16V

oe: 684291 -- 684283

02614
supporto motore [anteriore Dx] ASTRA F 1.7 TD

oe: 684160 -- 0684160

02672
supporto motore [posteriore] ASTRA F 1.7 D-1.7 TD-1.8 i 16V-1.8 i-2.0 i-2.0 i 16V

oe: 0684647 -- 684647

02682
supporto motore [anteriore Dx] ASTRA F 1.4-1.4 i 16V-1.4 i-1.4 Si-1.6 i-1.6-1.6 Si-1.6 i 16V-1.7 TD-1.7 D-1.7 TDS-1.8 i 16V-1.8 i-2.0 i 16V-2.0 i-2.0 GSI 16V

oe: 684646 -- 0684646

© INDUSTRIAL METALCAUCHO, S.L.U.

04004
supporto motore [anteriore Dx] ASTRA F 1.7 TD

oe: 684644 -- 0684644

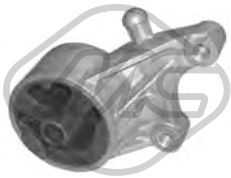

04382
supporto motore [anteriore] ASTRA F CLASSIC

oe: 684695 -- 5684162

04737
supporto motore [Dx] ASTRA F 1.4-1.4 i 16V-1.4 Si-1.4 i-1.6 i-1.6-1.6 Si-1.6 i 16V-1.8 i 16V-1.8 i-2.0 i-2.0 GSI 16V-2.0 i 16V

oe: 90473848 -- 684134

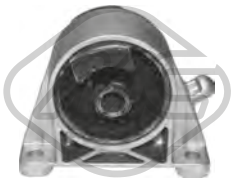

05885
supporto motore [anteriore] ASTRA F CLASSIC

oe: 684693 -- 0684693

00640 Ø 8,5 mm Ø 30 mm
boccola barra stabilizzatrice [Assale anteriore] 1.4-1.4 i 16V-1.4 i-1.4 Si-1.6 i-1.6 i 16V-1.6-1.6 Si-1.7 D-1.7 TD-1.7 TDS-1.8 i 16V-1.8 i-2.0 i-2.0 GSI 16V-2.0 i 16V
oe: 350153

00982 Ø 12 mm Ø 39 mm
silentblock braccio sospensione [Assale anteriore inferiore] ASTRA F 1.4 i-1.4 Si-1.6 i-1.6 Si-1.6 i 16V-1.7 D-1.7 TD-1.7 TDS-1.8 i-1.8 i 16V-2.0 i-2.0 i 16V

oe: 352300

00983 Ø 16 mm Ø 60 mm
silentblock braccio sospensione [Assale anteriore inferiore] 1.4-1.4 i 16V-1.4 i-1.4 Si-1.6 i-1.6 i 16V-1.6-1.6 Si-1.7 D-1.7 TD-1.7 TDS-1.8 i 16V-1.8 i-2.0 i-2.0 GSI 16V-2.0 i 16V
oe: 352356 -- 352348

02628 Ø 22 mm L: 85 mm
bielletta barra stabilizzatrice [Assale anteriore] ASTRA F 1.4-1.4 i-1.4 Si-1.6 Si-1.6 i-1.7 D-1.7 TDS-1.8 i-2.0 GSI 16V-2.0 i

oe: 350260

02629 Ø 18 mm L: 85 mm
bielletta barra stabilizzatrice [Assale anteriore] ASTRA F 1.4-1.4 i-1.4 Si-1.6 Si-1.6 i-1.7 D-1.7 TDS-1.8 i-2.0 GSI 16V-2.0 i

oe: 350261

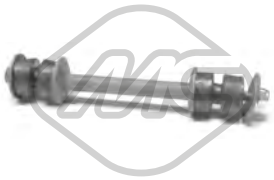

02651 L: 195 mm
bielletta barra stabilizzatrice [Assale anteriore] 1.4-1.4 i 16V-1.4 i-1.4 Si-1.6 i-1.6 i 16V-1.6-1.6 Si-1.7 D-1.7 TD-1.7 TDS-1.8 i 16V-1.8 i-2.0 i-2.0 GSI 16V-2.0 i 16V
oe: 2875013 -- 2089300

02708 Ø 12 mm Ø 59 mm
silentblock braccio sospensione [Assale posteriore inferiore] ASTRA F 1.4-1.4 i 16V-1.4 i-1.4 Si-1.6 i-1.6 Si-1.6 i 16V-1.6-1.7 TDS-1.7 TD-1.7 D-1.8 i-1.8 i 16V-2.0 i-2.0 GSI 16V-2.0 i 16V
oe: 402645 -- 0402645

02710 Ø 22 mm
boccola barra stabilizzatrice [Assale anteriore] 1.4-1.4 i 16V-1.4 i-1.4 Si-1.6 i-1.6 i 16V-1.6-1.6 Si-1.7 D-1.7 TD-1.7 TDS-1.8 i 16V-1.8 i-2.0 i-2.0 GSI 16V-2.0 i 16V
oe: 350078 -- 0350078

04027 Ø 16,3 mm L: 30 mm
boccola silentblock posteriore braccio [posteriore] 1.4-1.4 i 16V-1.4 i-1.4 Si-1.6 i-1.6 i 16V-1.6-1.6 Si-1.7 D-1.7 TD-1.7 TDS-1.8 i 16V-1.8 i-2.0 i-2.0 GSI 16V-2.0 i 16V
oe: 353460 -- 0353460

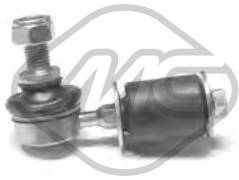

04282 L: 85 mm
bielletta barra stabilizzatrice [Assale anteriore] ASTRA F 1.4-1.4 i 16V-1.4 i-1.4 Si-1.6 i-1.6-1.6 i 16V-1.6 Si-1.7 D-1.7 TD-1.7 TDS-1.8 i 16V-1.8 i-2.0 i-2.0 GSI 16V-2.0 i 16V
oe: 350263

04301
silentblock barre cremagliera sterzo ASTRA F 1.4-1.4 i-1.4 i 16V-1.4 Si-1.6-1.6 i-1.6 i 16V-1.6 Si-1.7 D-1.7 TD-1.7 TDS-1.8 i-1.8 i 16V-2.0 i-2.0 i 16V

oe: 90095333

52095
braccio sospensione [Assale anteriore Sx] ASTRA F 1.4-1.4 i 16V-1.4 i-1.4 Si-1.6 i-1.6 i 16V-1.6-1.6 Si-1.7 D-1.7 TD-1.7 TDS-1.8 i 16V-1.8 i-2.0 i-2.0 GSI 16V-2.0 i 16V
oe: 90473226 -- 352077

52097
braccio sospensione [Assale anteriore Dx] ASTRA F 1.4-1.4 i 16V-1.4 i-1.4 Si-1.6 i-1.6 i 16V-1.6-1.6 Si-1.7 D-1.7 TD-1.7 TDS-1.8 i 16V-1.8 i-2.0 i-2.0 GSI 16V-2.0 i 16V
oe: 352192 -- 5352000

53075
testina sospensione [Assale anteriore] ASTRA F 1.4-1.4 i 16V-1.4 i-1.4 Si-1.6 i-1.6 i 16V-1.6-1.6 Si-1.7 D-1.7 TD-1.7 TDS-1.8 i 16V-1.8 i-2.0 i-2.0 GSI 16V-2.0 i 16V
oe: 1603167 -- 90297863

© INDUSTRIAL METALCAUCHO, S.L.U.

00810
supporto alternatore ASTRA F 1.7 D-1.7 TD-1.8 i 16V-1.8 i-2.0 i-2.0 GSI 16V-2.0 i 16V

oe: 90220130 -- 1204580

00811
supporto alternatore ASTRA F 1.4-1.4 Si-1.4 i-1.6 i-1.6 Si

oe: 1204885

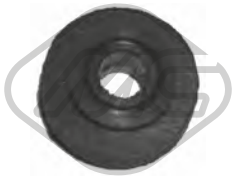

00934 Ø 26 mm
boccola tendicinghia alternatore 1.4-1.4 Si-1.4 i-1.6 i-1.6 Si

oe: 1204582 -- 6204581

02662
supporto ammortizzatore [Assale anteriore] 1.4-1.4 i 16V-1.4 i-1.4 Si-1.6 i-1.6 i 16V-1.6-1.6 Si-1.7 D-1.7 TD-1.7 TDS-1.8 i 16V-1.8 i-2.0 i-2.0 GSI 16V-2.0 i 16V

oe: 344517

04727 Ø 20 mm
cuffia tampone ammortizzatore [Assale anteriore] 1.4-1.4 i 16V-1.4 i-1.4 Si-1.6 i-1.6 Si-1.6 i 16V-1.6-1.7 TDS-1.7 TD-1.7 D-1.8 i-1.8 i 16V-2.0 i-2.0 GSI 16V-2.0 i 16V

oe: 90236990 -- 90112571

04949 Ø 22 mm
supporto piattello ammortizzatore con cuscinetto 1.4-1.4 i 16V-1.4 i-1.4 Si-1.6 i-1.6 i 16V-1.6-1.6 Si-1.7 D-1.7 TD-1.7 TDS-1.8 i 16V-1.8 i-2.0 i-2.0 GSI 16V-2.0 i 16V

oe: 0344524 -- 344524

Lunghezza filettatura [mm]: 22
Filetto esterno [mm]: M12 X 1.5
00815
colonnetta ruota 1.4-1.4 i 16V-1.4 i-1.4 Si-1.6 i-1.6 i 16V-1.6-1.6 Si-1.7 D-1.7 TD-1.7 TDS-1.8 i 16V-1.8 i-2.0 i-2.0 GSI 16V-2.0 i 16V

oe: 1008501

Ø 120 mm
N° denti: 22
90004 H: 80 mm
mozzo ruota [Assale anteriore] 1.4-1.4 i 16V-1.4 i-1.4 Si-1.6 i-1.6 i 16V-1.6 Si-1.6-1.7 TDS-1.7 D-1.7 TD-1.8 i-1.8 i 16V-2.0 i-2.0 GSI 16V-2.0 i 16V

oe: 326178 -- 326169

Ø 120 mm
N° denti: 33
90005 H: 81 mm
mozzo ruota [Assale anteriore] 1.4-1.4 i 16V-1.4 i-1.4 Si-1.6 i-1.6-1.6 i 16V-1.6 Si-1.7 D-1.7 TD-1.7 TDS-1.8 i 16V-1.8 i-2.0 i-2.0 i 16V

oe: 326173 -- 326184

Ø 120 mm
N° denti: 22
90042 H: 81 mm
mozzo ruota [Assale anteriore] ASTRA F 1.4-1.4 i 16V-1.4 Si-1.4 i-1.6 i-1.6-1.6 i 16V-1.6 Si-1.7 D-1.7 TD-1.7 TDS-1.8 i 16V-1.8 i-2.0 i-2.0 GSI 16V-2.0 i 16V

oe: 326196 -- 0326196

Ø 120 mm
N° denti: 33
90043 H: 81 mm
mozzo ruota [Assale anteriore] ASTRA F 1.8 i-1.8 i 16V-2.0 GSI 16V-2.0 i-2.0 i 16V

oe: 326194 -- 0326194

Ø 136 mm
90524 H: 106 mm
mozzo ruota [Assale posteriore] 1.4-1.4 i 16V-1.4 i-1.4 Si-1.6 i-1.6 Si-1.6 i 16V-1.6-1.7 TDS-1.7 TD-1.7 D-1.8 i-1.8 i 16V-2.0 i-2.0 GSI 16V-2.0 i 16V

oe: 421006 -- 421000

02107
segnalatore usura freni 1.4-1.4 i 16V-1.4 i-1.4 Si-1.6 Si-1.6 i-1.6-1.7 TD-1.7 D-1.7 TDS-1.8 i-1.8 i 16V-2.0 i 16V

oe: 90425491 -- 1238984

02108
segnalatore usura freni ASTRA F 1.6 i 16V-1.8 i 16V-2.0 i-2.0 GSI 16V-2.0 i 16V

oe: 90335784 -- 1238348

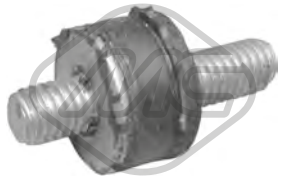

02823 Ø 15 mm
supporto filtro 1.4-1.4 i 16V-1.4 i-1.4 Si-1.6 i-1.6 i 16V-1.6-1.6 Si-1.7 D-1.7 TD-1.7 TDS-1.8 i 16V-1.8 i-2.0 i-2.0 GSI 16V-2.0 i 16V

oe: 834976

74030 Ø 74 mm
cuscinetto ruota [Assale posteriore] ASTRA F 1.4-1.4 Si-1.6 i-1.6-1.6 i 16V-1.6 Si-1.7 D-1.7 TD-1.7 TDS-1.8 i-1.8 i 16V-2.0 i-2.0 GSI 16V-2.0 i 16V

oe: 328105 -- 1603196

© INDUSTRIAL METALCAUCHO, S.L.U.

74032 Ø 64 mm
cuscinetto ruota [Assale posteriore] ASTRA F 1.4-1.4 Si-1.4 i-1.6 i-1.6 i 16V-1.6 Si

oe: 90279331 -- 328104

74037 Ø 66 mm
cuscinetto ruota [Assale anteriore] 1.4-1.4 i 16V-1.4 i-1.4 Si-1.6 i-1.6 i 16V-1.6-1.6 Si

oe: 328106 -- 1603195

74044 Ø 72 mm
cuscinetto ruota [Assale anteriore] ASTRA F 1.4-1.4 Si-1.6 i-1.6-1.6 i 16V-1.6 Si-1.7 D-1.7 TD-1.7 TDS-1.8 i-1.8 i 16V-2.0 i-2.0 GSI 16V-2.0 i 16V

oe: 328103 -- 1603191

96158 L: 310 mm
tubo freno [Assale anteriore] 1.4-1.4 i 16V-1.4 i-1.4 Si-1.6 i-1.6 i 16V-1.6-1.6 Si-1.7 D-1.7 TD-1.7 TDS-1.8 i 16V-1.8 i-2.0 i-2.0 GSI 16V-2.0 i 16V

oe: 90468319 -- 90468316

Ø 25 - 65 mm
01114 kit **00091**
kit cuffia trasmissione [sul lato del cambio Assale anteriore bilaterale] ASTRA F 1.6-1.6 i-1.7 TD-1.7 TDS-1.8 i 16V-1.8 i-2.0 i-2.0 GSI 16V-2.0 i 16V

oe: 374319 -- 1603205

Ø 23 - 77 mm
01344 kit **00344**
kit cuffia trasmissione [sul lato del cambio Assale anteriore bilaterale] 1.4-1.4 i 16V-1.4 i-1.4 Si-1.6 i 16V-1.6 i-1.6 Si

oe: 374093

Ø 20 - 75 mm
01359 kit **00359**
kit cuffia trasmissione [lato ruota Assale anteriore bilaterale] 1.4-1.4 i 16V-1.4 i-1.4 Si-1.6 i 16V-1.6 i-1.6-1.6 Si

oe: 374019

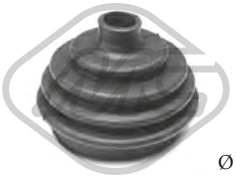

Ø 20 - 75 mm
01359E kit
kit cuffia trasmissione (montare con cono) [lato ruota Assale anteriore bilaterale] 1.4-1.4 i 16V-1.4 i-1.4 Si-1.6 i 16V-1.6 i-1.6-1.6 Si

oe: 374019

Ø 20 - 54 mm
01490 kit **00490**
kit cuffia trasmissione [sul lato del cambio Assale anteriore bilaterale] 1.4-1.4 i 16V-1.4 i-1.4 Si-1.6 i-1.6 i 16V-1.6-1.6 Si-1.7 D-1.7 TD

oe: 374018

Ø 22 - 82 mm
01575 kit **00575**
kit cuffia trasmissione [lato ruota Assale anteriore bilaterale] ASTRA F 1.7 D-1.8 i 16V-1.8 i-2.0 i-2.0 i 16V

oe: 9943846 -- 90421747

Ø 22 - 82 mm
01575E kit
kit cuffia trasmissione (montare con cono) [lato ruota] ASTRA F 1.7 D-1.8 i 16V-1.8 i-2.0 i-2.0 i 16V

oe:

Ø 21 - 65 mm
01730 kit
kit cuffia trasmissione [sul lato del cambio Assale anteriore bilaterale] ASTRA F 1.6-1.6 i-1.6 Si-1.6 i 16V-1.7 D-1.7 TD-1.7 TDS-1.8 i-1.8 i 16V-2.0 i-2.0 i 16V

oe: 90112609 -- 374040

Ø 22 - 83 mm
01732 kit **00732**
kit cuffia trasmissione [lato ruota Assale anteriore bilaterale] ASTRA F 1.7 TD-1.8 i-2.0 i

oe: 7701033432

Ø 22 - 83 mm
01732E kit
kit cuffia trasmissione (montare con cono) [sul lato del cambio Assale post. bilaterale Assale anteriore bilaterale] ASTRA F 1.6-1.6 i-1.6 Si-1.6 i 16V-1.7 D-1.7 TD-1.8 i 16V-1.8 i
oe: 7701033432

Ø 20 - 76 mm
01770 kit **00770**
kit cuffia trasmissione [lato ruota] 1.4-1.4 i

oe:

Ø 20 - 76 mm
01770E kit
kit cuffia trasmissione (montare con cono) [lato ruota] ASTRA F 1.4-1.4 i 16V-1.4 Si-1.4 i-1.6 i-1.6-1.6 i 16V-1.6 Si

oe:

Ø 22 - 78 mm
01989 kit **00989**
kit cuffia trasmissione [lato ruota Assale anteriore bilaterale] 1.4-1.4 Si-1.4 i-1.6 i-1.6 i 16V-1.6-1.6 Si-1.7 D-1.7 TD

oe: 90541447 -- 90446236

© INDUSTRIAL METALCAUCHO, S.L.U.

Ø 26 - 88 mm

11065 kit **10065**

kit cuffia trasmissione [lato ruota Assale anteriore bilaterale] ASTRA F 1.6-1.6 i-1.7 TDS-1.8 i 16V-1.8 i-2.0 i-2.0 GSI 16V-2.0 i 16V

oe: 374309 -- 202435DE5

Ø 22 - 78 mm

11106 kit **10106**

kit cuffia trasmissione [lato ruota Assale anteriore bilaterale] 1.4-1.4 Si-1.4 i

oe: 1603189 -- 26032413

Ø 53 - 53 mm

01822 kit

kit cuffia cremagliera sterzo [Assale anteriore] 1.4-1.4 i 16V-1.4 i-1.4 Si-1.6 i-1.6 i 16V-1.6-1.6 Si-1.7 D-1.7 TD-1.7 TDS-1.8 i 16V-1.8 i-2.0 i-2.0 GSI 16V-2.0 i 16V

oe: 1609076

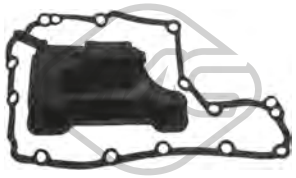

21084

filtro cambio automatico ASTRA F 1.4 i-1.4 i 16V-1.4 Si-1.6 i-1.6 Si-1.6 i 16V-1.7 TDS-1.7 TD-1.7 D-1.8 i-1.8 i 16V-2.0 i-2.0 GSI 16V-2.0 i 16V

oe: 0703478 -- 703478

Ø 142 mm - 6 N° alette

04781

puleggia smorzatore senza antivibrante ASTRA F 1.8 i 16V-2.0 i-2.0 i 16V

oe: 614654

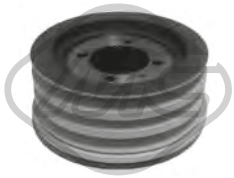

Ø 139 mm - 3 N° alette

04782

puleggia smorzatore con antivibrante ASTRA F 1.7 TDS

oe: 614457 -- 614637

05091 Ø 70.1 mm

cuscinetto tendicinghia 1.4-1.4 i 16V-1.4 i-1.4 Si-1.6 i-1.6 i 16V-1.6 Si-1.6-1.8 i 16V-1.8 i-2.0 i-2.0 GSI 16V-2.0 i 16V

oe: 1340544 -- 1340541

05092

cuscinetto tendicinghia ASTRA F 1.4 i 16V-1.6 i 16V

oe: 1206990

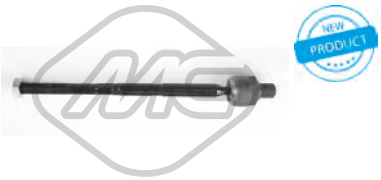

53059 L: 300 mm

tirante assiale [Assale anteriore bilaterale] ASTRA F CLASSIC 1.4 i-1.6 i-1.6 i 16V

oe: 93189450 -- 1603216

53140 L: 66 mm

testina barra accoppiamento [Assale anteriore Dx] ASTRA F 1.4-1.4 i 16V-1.4 i-1.4 Si-1.6 i-1.6 i 16V-1.6-1.6 Si-1.7 D-1.7 TD-1.7 TDS-1.8 i 16V-1.8 i-2.0 i-2.0 GSI 16V-2.0 i 16V

oe: 324056 -- 324054

53153 L: 66 mm

testina barra accoppiamento [Assale anteriore Sx] ASTRA F 1.4-1.4 i 16V-1.4 i-1.4 Si-1.6 i-1.6 i 16V-1.6-1.6 Si-1.7 D-1.7 TD-1.7 TDS-1.8 i 16V-1.8 i-2.0 i-2.0 GSI 16V-2.0 i 16V

oe: 90373519 -- 90369704

00425

copripedale freno e frizione 1.4-1.4 i 16V-1.4 i-1.4 Si-1.6 i-1.6 i 16V-1.6-1.6 Si-1.7 D-1.7 TD-1.7 TDS-1.8 i 16V-1.8 i-2.0 i-2.0 GSI 16V-2.0 i 16V

oe: 560808

04720

guida cambio 1.4 i-1.4 i 16V-1.4 Si-1.6 i-1.6 Si-1.6 i 16V-1.7 TD-1.7 D

oe: 668809 -- 668542

04721

forcella frizione ASTRA F 1.4 i-1.4 i 16V-1.4 Si-1.6 i-1.6 Si-1.6 i 16V-1.7 TD-1.7 D-1.8 i

oe: 668198

80133 L: 815/484 mm

cavo frizione manuale 1.4-1.4 i 16V-1.4 i-1.4 Si-1.6 i-1.6 i 16V-1.6-1.6 Si-1.7 D-1.7 TD-1.7 TDS-1.8 i 16V-1.8 i-2.0 i-2.0 GSI 16V-2.0 i 16V

oe: 90209335 -- 669142

80359 L: 882/483 mm

cavo frizione manuale 1.4-1.4 i 16V-1.4 i-1.4 Si-1.6 i-1.6 i 16V-1.6-1.6 Si-1.7 D-1.7 TD-1.7 TDS-1.8 i-2.0 i

oe: 90522146 -- 669189

00058

supporto marmitta 1.4-1.4 i 16V-1.4 i-1.4 Si-1.6 i-1.6-1.6 Si-1.7 D-1.7 TDS-1.8 i 16V-1.8 i-2.0 i-2.0 i 16V

oe: 852722

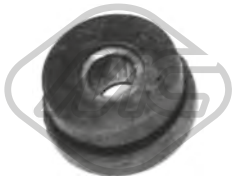

00085

supporto marmitta ASTRA F 1.6 Si-1.6-1.6 i 16V-1.7 D-1.8 i-2.0 i

oe: 9275758 -- 856700

© INDUSTRIAL METALCAUCHO, S.L.U.

00554
supporto marmitta ASTRA F 1.4-1.4 i 16V-1.4 i-1.4 Si-1.6 i-1.6 Si-1.6 i 16V-1.6-1.7 TDS-1.7 TD-1.7 D-1.8 i-1.8 i 16V-2.0 i-2.0 GSI 16V-2.0 i 16V

oe: 852719

02393 Ø 46 mm Ø 60 mm
anelli conici marmitta ASTRA F 1.4

oe: 854931 -- 854932

02431 Ø 50 mm Ø 67 mm
anelli conici marmitta ASTRA F 1.8 i 16V-2.0 i 16V

oe: 854947

02619 Ø 14 mm
kit montaggio marmitta ASTRA F 1.4 i-1.4 Si-1.6 i

oe: 854982 -- 854881

02620 Ø 12 mm
kit montaggio marmitta ASTRA F 1.4 i-1.4 i 16V-1.4 Si-1.6 i-1.6 Si-1.6 i 16V-1.7 TDS-1.7 TD-1.7 D-1.8 i-1.8 i 16V-2.0 i-2.0 GSI 16V-2.0 i 16V

oe: 854986 -- 854884

02055
pompa tergicristalli 1.4-1.4 i 16V-1.4 i-1.4 Si-1.6 i-1.6 i 16V-1.6 Si-1.6-1.7 D-1.7 TD-1.7 TDS-1.8 i 16V-1.8 i-2.0 i-2.0 i 16V

oe: 1450156 -- 1450174

02058
pompa tergicristalli ASTRA F

oe: 46760973 -- 46760973

50162 L: 610 mm
sensore velocità ruota - ABS Sensore passivo [Assale anteriore bilaterale] ASTRA F 1.4 i-1.4 i 16V-1.4 Si-1.6 i-1.6 i 16V-1.6 Si-1.7 D-1.7 TD-1.7 TDS-1.8 i 16V-1.8 i-2.0 i-2.0 GSI 16V-2.0 i 16V
oe: 90541132 -- 90510885

84819
cavo starter 1.4-1.4 i 16V-1.4 i-1.4 Si-1.6 i-1.6 i 16V-1.6-1.6 Si-1.7 D-1.7 TD-1.7 TDS-1.8 i 16V-1.8 i-2.0 i-2.0 GSI 16V-2.0 i 16V

oe: 90159584 -- 1178451

© INDUSTRIAL METALCAUCHO, S.L.U.

SISTEMA DI RAFFREDDAMENTO

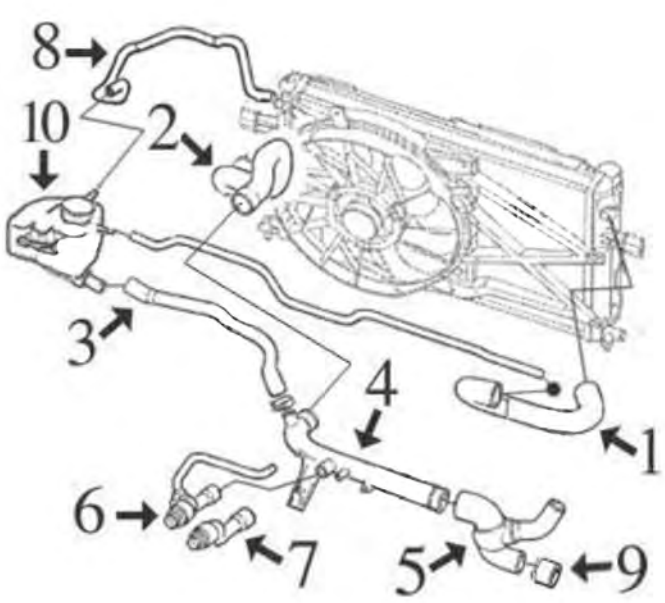

1.4/16v motore X14XE e 1.6/16v motore X16XEL

1	08970	manicotto superiore radiatore
2	08971	manicotto inferiore radiatore
3	08992	manicotto dal tubo rigido alla vaschetta espansione
4	03183	tubo acqua rigido
5	08966	manicotto dal tubo alla pompa acqua
6	08983	manicotto entrata riscaldamento
7	08982	manicotto ritorno riscaldamento
8	08995	manicotto dalla vaschetta al radiatore
9	03068	beccuccio metallico monoblocco
10	03507	tappo vaschetta espansione
	03629	vaschetta espansione

C84M3405M3406M3878M4044M4203M4583M4760CAP1 OPEL ASTRA G - ZAFIRA A 02/1998 - 12/2009

SISTEMA DI RAFFREDDAMENTO

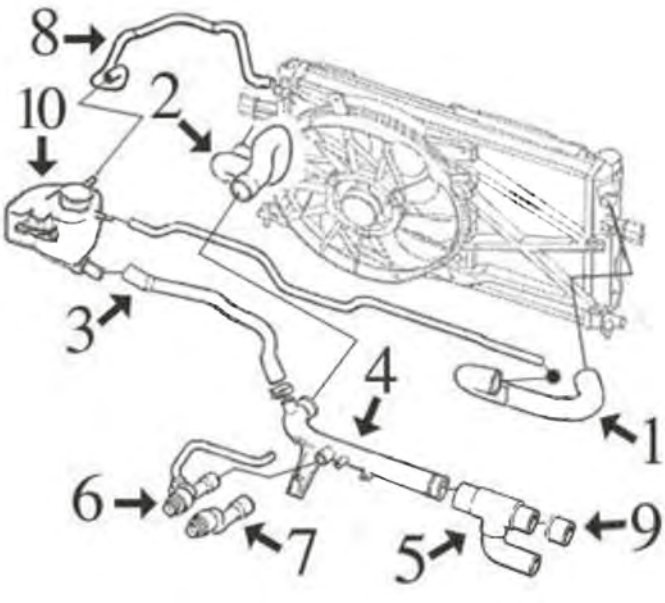

1.8/16v motore X18XE

1	08973	manicotto superiore radiatore
2	08977	manicotto inferiore radiatore
3	08992	manicotto dal tubo rigido alla vaschetta espansione
4	03185	tubo acqua rigido
5	08980	manicotto dal tubo alla pompa acqua
6	08984	manicotto entrata riscaldamento
7	08985	manicotto ritorno riscaldamento
8	08995	manicotto dalla vaschetta al radiatore
9	03073	beccuccio metallico monoblocco
10	03507	tappo vaschetta espansione
	03629	vaschetta espansione

C84M3405M3406M3878M4044M4203M4583M4760CAP2 OPEL ASTRA G - ZAFIRA A 02/1998 - 12/2009

© INDUSTRIAL METALCAUCHO, S.L.U.

SISTEMA DI RAFFREDDAMENTO

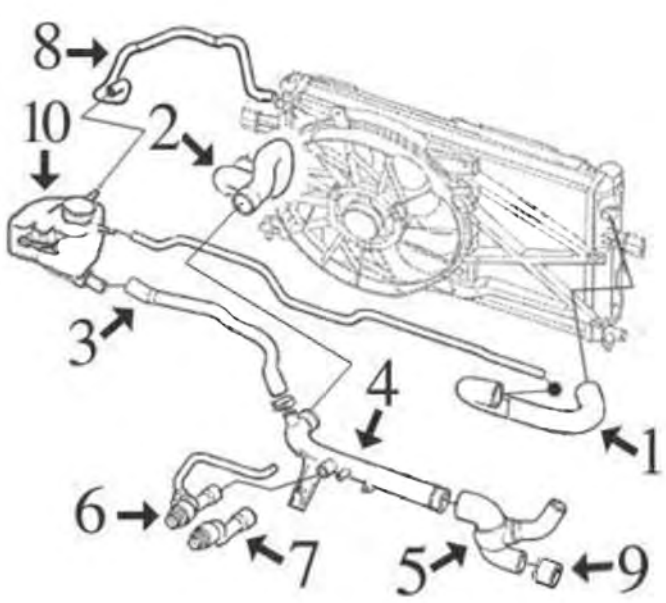

2.0/16v motore X20XER-XEV

1	08979	manicotto superiore radiatore
2	08978	manicotto inferiore radiatore
3	08992	manicotto dal tubo rigido alla vaschetta espansione
5	08967	manicotto dal tubo alla pompa acqua
6	08986	manicotto entrata riscaldamento
7	08985	manicotto ritorno riscaldamento
8	08995	manicotto dalla vaschetta al radiatore
9	03073	beccuccio metallico monoblocco
10	03507	tappo vaschetta espansione
	03629	vaschetta espansione

C84M3405M3406M3878M4044M4203M4583M4760CAP3 OPEL ASTRA G - ZAFIRA A 02/1998 - 12/2009

SISTEMA DI RAFFREDDAMENTO

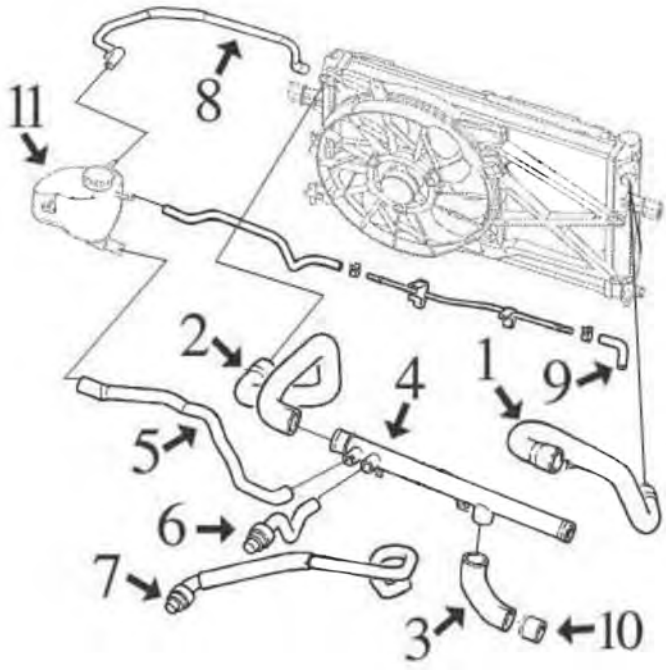

1.7DTL motore OPEL X17

1	08974	manicotto superiore radiatore
2	08964	manicotto inferiore radiatore
3	07323	manicotto dal tubo rigido alla vaschetta espansione
4	03076	tubo acqua in alluminio
5	08993	manicotto dal tubo alla pompa acqua
6	08985	manicotto entrata riscaldamento
7	08987	manicotto ritorno riscaldamento
8	08995	manicotto dalla vaschetta al radiatore
9	07998	manicotto dal tubo metallico alla flangia
10	03073	beccuccio metallico monoblocco
11	03507	tappo vaschetta espansione
	03629	vaschetta espansione

C84M3405M3406M3878M4044M4203M4583M4760CAP4 OPEL ASTRA G - ZAFIRA A 02/1998 - 12/2009

© INDUSTRIAL METALCAUCHO, S.L.U.

SISTEMA DI RAFFREDDAMENTO

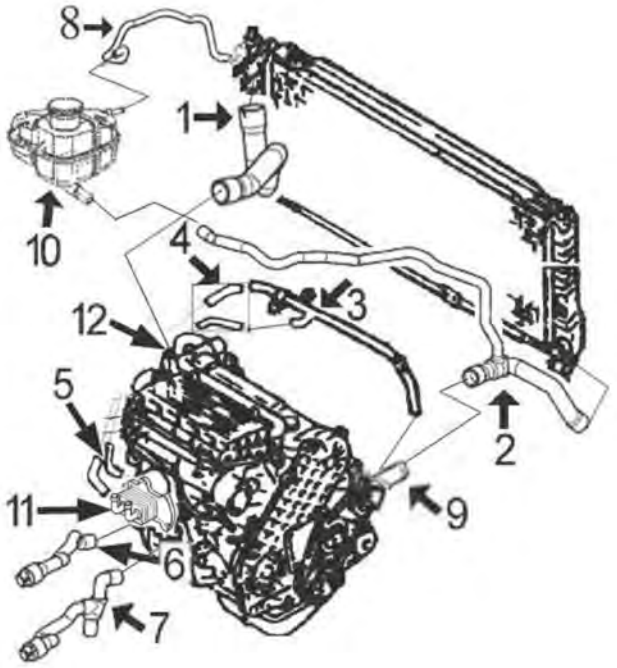

1.7DT/DTL motore ISUZU Y17

1	08976	manicotto superiore radiatore
2	08975	manicotto inferiore radiatore
3	03210	tubo metallico
4	08996	kit manicotti dal tubo metallico alla scatola termostato
5	08115	kit manicotti scambiatore olio
6	08989	manicotto entrata riscaldamento
7	08988	manicotto ritorno riscaldamento
8	08995	manicotto dalla vaschetta al radiatore
9	03175	raccordo in alluminio
10	03507	tappo vaschetta espansione
	03629	vaschetta espansione
11	05761	scambiatore di calore
12	06029	scatola termostato 1.7DT
	06031	scatola termostato 1.7DTL
	06032	flangia termostato 1.7DTL

C84M3405M3406M3878M4044M4203M4583M4760CAP5 OPEL ASTRA G - ZAFIRA A 02/1998 - 12/2009

SISTEMA DI RAFFREDDAMENTO

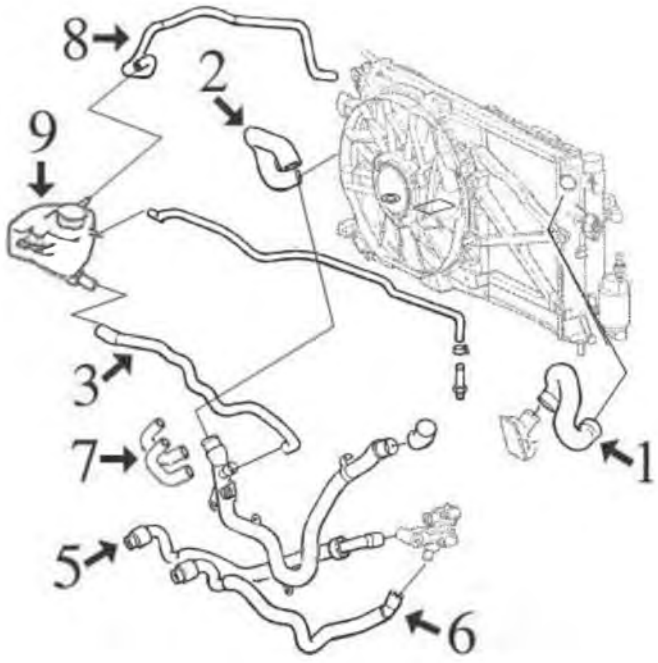

2.0DTL-DTi motore X20DTL-Y20DTL-Y20DTH e 2.2DTi motore Y22DTR

1	08972	manicotto superiore radiatore
2	08981	manicotto inferiore radiatore
3	08994	manicotto dal tubo rigido alla vaschetta
5	08990	manicotto entrata riscaldamento
6	08991	manicotto ritorno riscaldamento
7	08997	kit manicotti scambiatore olio
8	08995	manicotto dalla vaschetta al radiatore
9	03507	tappo vaschetta espansione
	03629	vaschetta espansione

C84M3405M3406M3878M4044M4203M4583M4760CAP6 OPEL ASTRA G - ZAFIRA A 02/1998 - 12/2009

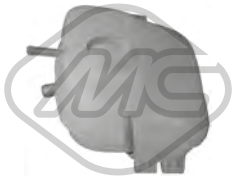

02220
vaschetta espansione ZAFIRA A 1.6 16V-1.8 16V-2.0 DI-2.0 DI 16V-2.0 DTI 16V-2.0-2.2 16V-2.2 DTI 16V

oe: 1304243 -- 1304232

02221
vaschetta espansione ZAFIRA A 1.6 16V-1.8 16V-2.0 DI-2.0 DI 16V-2.0 DTI 16V-2.0-2.2 16V-2.2 DTI 16V

oe:

02234
termostato raffreddamento 105 °C ASTRA G 1.6-1.6 16V

oe: 6338047 -- 6338044

© INDUSTRIAL METALCAUCHO, S.L.U.

02351 Ø 41 mm Ø 47 mm
anello termostato ASTRA G 1.7 TD

oe: 134030 -- 133953

03039
termostato raffreddamento 92 °C 2.0 DI-2.0 DTI 16V-2.0 DI 16V

oe: 1338079 -- 1338100

03068 Ø 30 mm
beccuccio metallico monoblocco-pompa acqua ASTRA G 1.4-1.4 16V-1.6 16V-1.6-1.8 16V

oe: 606400 -- 0606400

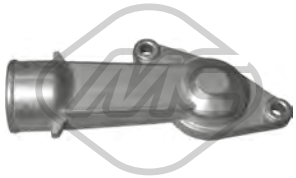

03071
flangia termostato ASTRA G 1.6

oe: 90234805 -- 1338151

03073 Ø 34 mm
beccuccio del monoblocco-pompa acqua ASTRA G 1.7 TD-2.0 16V T-2.0 16V-2.0

oe: 606408 -- 606401

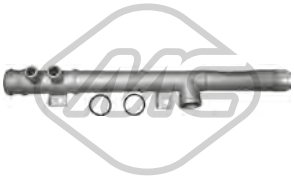

03076
tubo acqua ASTRA G 1.7 TD

oe: 1336061

03099
termostato raffreddamento 92 °C 1.8 16V

oe: 1338098 -- 6338035

03101
termostato raffreddamento 107|92 °C 1.8 16V-2.0-2.0 16V T-2.0 16V

oe: 1338079

03102
termostato raffreddamento 92 °C 1.4 16V-1.6 16V-1.6

oe: 1338003

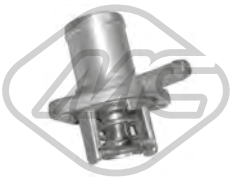

03156
flangia termostato 89 °C 2.2 DTI-2.2 DTI 16V

oe: 7700868980

03175
flangia in alluminio monoblocco ASTRA G 1.7 TD

oe: 6336105 -- 1336011

03183
tubo acqua 1.4-1.4 16V-1.6 16V-1.6

oe: 9128719 -- 6336007

03185
tubo acqua 1.8 16V

oe: 1336168

03210
tubo acqua ASTRA G 1.7 CDTI-1.7 TD

oe: 1338285

03507 Pressione [bar]: 1.20
tappo vaschetta acqua 1.2 16V-1.4 16V-1.6-1.6 16V-1.7 TD-1.7 DTI 16V-1.7 CDTI-1.8 16V-2.0 DI-2.0 DTI 16V-2.0-2.0 16V T-2.0 16V-2.0 DI 16V-2.2 16V-2.2 DTI
oe: 1304667 -- 1304654

03629
vaschetta espansione 1.4 16V-1.6 16V-1.6-1.7 CDTI-1.7 TD-1.7 DTI 16V-1.8 16V-2.0 16V T-2.0-2.0 DI-2.0 DI 16V-2.0 16V-2.0 DTI 16V-2.2 DTI-2.2 16V-2.2 DTI 16V
oe: 90530689 -- 1304223

© INDUSTRIAL METALCAUCHO, S.L.U.

03710
tappo serbatoio carburante 1.6 16V-1.7 CDTI-1.7 DTI 16V-1.8 16V-2.0 DTI 16V-2.0 DI 16V-2.2 DTI-2.2 16V

oe: 808117

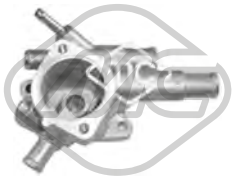

06029
scatola termostato ASTRA G 1.7 CDTI-1.7 TD

oe: 1338267

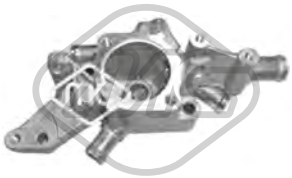

06031
scatola termostato ASTRA G 1.7 CDTI-1.7 TD

oe: 6338011 -- 1338314

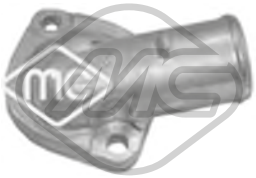

06032
flangia termostato ASTRA G 1.7 CDTI-1.7 TD

oe: 1338565

07323
manicotto dal tubo alla pompa ASTRA G 1.7 DTI 16V

oe: 1337395 -- 1336294

07383
manicotto radiatore 1.6 16V-1.7 CDTI

oe: 97300149 -- 6336084

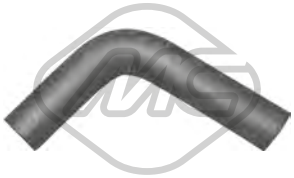

07998
manicotto dal tubo alla pompa acqua ASTRA G 1.7 TD

oe: 1337758

08115
kit manicotti scambiatore ASTRA G 1.7 CDTI-1.7 DTI 16V

oe: 94483966 -- 1336503

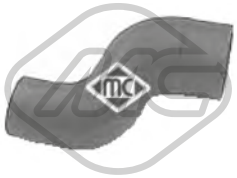

08244
manicotto dal tubo alla pompa acqua ASTRA G 1.6

oe: 1337485 -- 90354836

08964
manicotto radiatore [inferiore] ASTRA G 1.7 DTI 16V

oe: 90530679 -- 1337466

08966
manicotto dal tubo alla pompa 1.4 16V-1.6 16V-1.6

oe: 9129152 -- 1337521

08967
manicotto dal tubo alla pompa ASTRA G 2.0 16V

oe: 1337394

08970
manicotto radiatore [Superiore] 1.4-1.4 16V-1.6 16V-1.6

oe: 24413975 -- 1337582

08971
manicotto radiatore [inferiore] 1.4-1.4 16V-1.6 16V-1.6

oe: 9202896 -- 9202895

08972
manicotto radiatore [Superiore] 2.0 DI-2.0 DI 16V-2.0 DTI 16V-2.2 DTI-2.2 DTI 16V

oe: 24421116 -- 1337565

08973
manicotto radiatore [Superiore] 1.8 16V

oe: 1337563

08974
manicotto radiatore [Superiore] ASTRA G 1.7 DTI 16V

oe: 1337586 -- 1337484

08975
manicotto radiatore [inferiore] ASTRA G 1.7 TD

oe: 9128909 -- 1337543

© INDUSTRIAL METALCAUCHO, S.L.U.

08976
manicotto radiatore [Superiore] ASTRA G 1.7 TD

oe: 1377542

08977
manicotto radiatore [inferiore] 1.8 16V

oe: 1337471

08978
manicotto radiatore [inferiore] ASTRA G 2.0 16V

oe: 1337490 -- 1337476

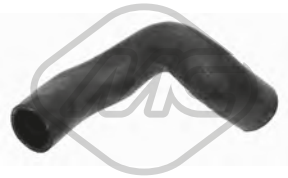

08979
manicotto radiatore [Superiore] ASTRA G 2.0 16V

oe: 1337584

08980
manicotto dal tubo alla pompa 1.8 16V

oe: 90536633 -- 1337536

08981
manicotto radiatore [inferiore] 2.0 DI-2.0 DI 16V-2.0 DTI 16V-2.2 DTI-2.2 DTI 16V

oe: 91156066 -- 90573220

08992
manicotto dal tubo alla vaschetta 1.4 16V-1.6 16V-1.8 16V-2.0 16V

oe: 1337554 -- 1337491

08993
manicotto dal tubo alla pompa ASTRA G 1.7 TD

oe: 1337571

08994
manicotto dal tubo alla vaschetta 2.0 DTI 16V-2.2 DTI-2.2 DTI 16V

oe: 1337610

08995
manicotto dalla vaschetta al radiatore 1.2 16V-1.4-1.4 16V-1.6 16V-1.6-1.7 DTI 16V-1.7 CDTI-1.7 TD-1.8 16V-2.0 DI-2.0-2.0 DI 16V-2.0 16V T-2.0 DTI 16V-2.2 DTI-2.2 16V-2.2 DTI 16V
oe: 24438357 -- 1337600

08996
kit manicotti dal tubo alla scatola termostato ASTRA G 1.7 CDTI-1.7 DTI 16V

oe: 1337233 -- 1336461

30204
termostato raffreddamento 82 °C ASTRA G 1.7 CDTI-1.7 DTI 16V

oe: 1338724 -- 1338005

30205
termostato raffreddamento 92 °C ASTRA G 1.6

oe: 4792160

30214
flangia termostato 92 °C ASTRA G 1.2 16V-1.4

oe:

30284
termostato raffreddamento 85 °C ASTRA G 1.7 CDTI-1.7 DTI 16V

oe: 1338075

98391
manicotto radiatore ASTRA G 1.4 16V

oe: 5825713 -- 55555684

07727
manicotto radiatore 2.0 DI-2.0 DI 16V-2.0 DTI 16V

oe: 6818479

© INDUSTRIAL METALCAUCHO, S.L.U.

08982
manicotto ritorno riscaldamento 1.4 16V-1.6 16V-1.6

oe: 6818474

08983
manicotto entrata riscaldamento [entrata] 1.4 16V-1.6 16V-1.6

oe: 6818482

08984
manicotto entrata riscaldamento 1.8 16V

oe: 6818484

08985
manicotto riscaldamento 1.8 16V-2.0 16V-2.0

oe: 6818478 -- 6818476

08986
manicotto entrata riscaldamento 2.0 16V-2.0

oe: 6818483

08987
manicotto ritorno riscaldamento ASTRA G 1.7 DTI 16V

oe: 6818485

08988
manicotto ritorno riscaldamento ASTRA G 1.7 TD

oe: 6818519

08989
manicotto entrata riscaldamento ASTRA G 1.7 TD

oe: 1818511

08990
manicotto entrata riscaldamento 2.0 DI-2.0 DI 16V-2.2 DTI-2.2 DTI 16V

oe: 6818052

08991
manicotto ritorno riscaldamento 2.0 DI-2.0 DI 16V-2.2 DTI-2.2 DTI 16V

oe: 6818053

08997
kit manicotti scambiatore 2.0 DTI 16V-2.0 DI-2.2 DTI-2.2 DTI 16V

oe: 5650701

03674
tappo olio motore 1.2 16V-1.4-1.6 16V-1.6-1.7 DTI 16V-1.7 CDTI-2.0 DI 16V-2.0 DI-2.0 DTI 16V-2.2 DTI

oe: 650090 -- 5650831

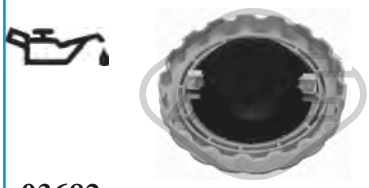

03682
tappo olio motore 1.6-1.6 16V-1.8 16V-2.0 DI-2.0 DI 16V-2.0 DTI 16V-2.0-2.2 16V-2.2 DTI 16V

oe: 650459 -- 650094

39000
tappo olio motore 1.4 16V-1.6 16V-1.8 16V

oe: 90536291

03927 Ø 70 mm
coperchio filtro olio ASTRA G 1.2 16V-1.4-1.4 16V

oe: 55353325 -- 5650963

06017
coppa olio ASTRA G 1.6

oe: 652121 -- 652148

06041
coppa olio ASTRA G 1.2 16V

oe: 652005

06311
coppa olio ASTRA G 1.7 TD

oe: 652178 -- 90530628

© INDUSTRIAL METALCAUCHO, S.L.U.

02490 Dimensioni filettatura: M14 x 150
tappo coppa olio ASTRA G 1.7 CDTI-1.7 DTI 16V

oe: 652492

02667 Dimensioni filettatura: M14 x 1,5
tappo coppa olio 1.2 16V-1.4-1.4 16V-1.6 16V-1.6-1.7 TD-1.8 16V-2.0 DI-2.0 16V T-2.0 DI 16V-2.0-2.0 DTI 16V-2.0 16V-2.2 DTI-2.2 DTI 16V

oe: 652315 -- 652976

05945 Dimensioni filettatura: M 12 x 1,75
tappo coppa olio 2.2 16V

oe: 652526 -- 652736

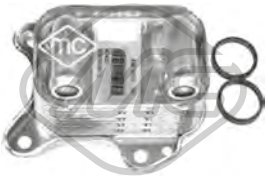

05761 L: 97 mm
scambiatore di calore ASTRA G 1.7 DTI 16V

oe: 650616

06345
scambiatore di calore ASTRA G 2.0 16V-2.0 16V T-2.0 DI

oe: 9117318 -- 650607

39099
scambiatore di calore 2.0-2.0 16V T

oe: 90448821 -- 650813

04697 L: 465 mm
asta livello olio ASTRA G 1.7 TD

oe:

04730 L: 372 mm
asta livello olio ASTRA G 1.2 16V-1.4 16V-1.6 16V-1.8 16V-2.2 16V

oe: 658048

07742
manicotto ventilazione olio ASTRA G 1.4

oe: 5656132 -- 5656120

08254
manicotto sfiato [Superiore] ASTRA G 1.6

oe: 656234 -- 656148

08951
manicotto sfiato ASTRA G 1.7 CDTI-1.7 DTI 16V

oe: 656051

09056
manicotto sfiato ASTRA G 1.4 16V-1.6 16V-1.6

oe: 90571474 -- 5656071

09057
manicotto sfiato ASTRA G 1.7 CDTI-1.7 TD-1.7 DTI 16V

oe: 90409617 -- 5656007

09145
manicotto sfiato 2.0 DI-2.0 DI 16V-2.0 DTI 16V-2.2 DTI-2.2 DTI 16V

oe: 5656042 -- 5656075

Tipo funzionamento: elettrico
93001 N° raccordi: 5
valvola EGR con guarnizione 1.4 16V-1.6 16V-1.6-1.8 16V

oe: R1090061 -- 17098055

Tipo funzionamento: elettrico
93002 N° raccordi: 5
valvola EGR con guarnizione 1.4 16V-1.6 16V

oe: 93184995 -- 5851602

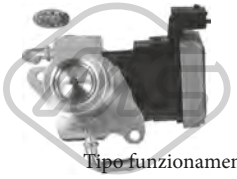

Tipo funzionamento: elettrico
93008 N° raccordi: 4
valvola EGR senza guarnizione 2.0 DTI 16V-2.2 DTI-2.2 DTI 16V

oe: 5851594 -- 5851041

Tipo funzionamento: elettrico
93012 N° raccordi: 5
valvola EGR con guarnizione 2.2 16V

oe: 5851580 -- 5851579

© INDUSTRIAL METALCAUCHO, S.L.U.

Tipo funzionamento: elettrico

93017

valvola EGR con guarnizione 1.4 16V-1.6 16V

oe: 93184996 -- 17098361

Tipo funzionamento: elettrico

N° raccordi: 5

93019

valvola EGR con guarnizioni ASTRA G 1.2 16V

oe: 5851607 -- 9158987

Tipo funzionamento: elettrico

N° raccordi: 5

93038

valvola EGR con guarnizioni ASTRA G 1.2 16V-1.4

oe: 5851057 -- 55556720

Tipo funzionamento: pneumatico

93039

valvola EGR con guarnizione 2.0 DI-2.0 DI 16V-2.0 DTI 16V

oe: 849124 -- 93170138

Tipo funzionamento: pneumatico

93040

valvola EGR con guarnizione 2.0 DI-2.0 DTI 16V-2.0 DI 16V

oe: 9128573 -- 90530760

Tipo funzionamento: elettrico

N° raccordi: 5

93069

valvola EGR con guarnizione ASTRA G 1.6-1.6 16V

oe: 5851586 -- 24445720

92084

manicotto termostato ZAFIRA A 1.6 16V-1.6-1.8 16V-2.0 DI-2.0 DI 16V-2.0 DTI 16V-2.0-2.2 16V-2.2 DTI 16V

oe: 826004 -- 826001

© INDUSTRIAL METALCAUCHO, S.L.U.

SISTEMA DI ALIMENTAZIONE ARIA e TURBO

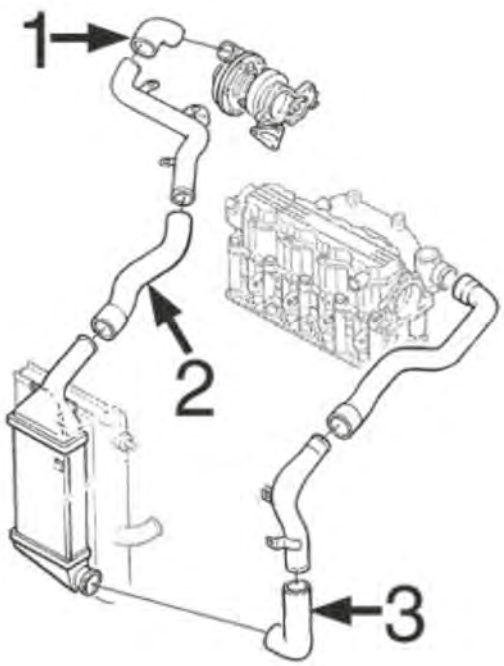

motore 1.7DT/DTL:

1	09564	manicotto a gomito uscita turbo al tubo rigido
2	09565	manicotto dal tubo rigido all' intercooler
3	09566	manicotto dall' intercooler al manicotto rigido

C84M3405M3406M3878M4044M4203M4583M4760TURBOP1 OPEL ASTRA G - ZAFIRA A 02/1998 - 12/2009

09564
manicotto turbo ASTRA G 1.7 DTI 16V-1.7 TD

oe: 5860711

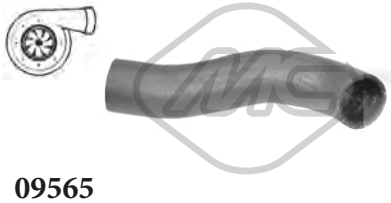

09565
manicotto turbo ASTRA G 1.7 CDTI-1.7 TD

oe: 1302455

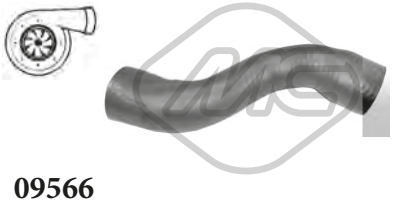

09566
tubo flessibile aria ASTRA G 1.7 CDTI-1.7 TD

oe: 1302629

SOSPENSIONE ANTERIORE e SUPPORTI MOTORE

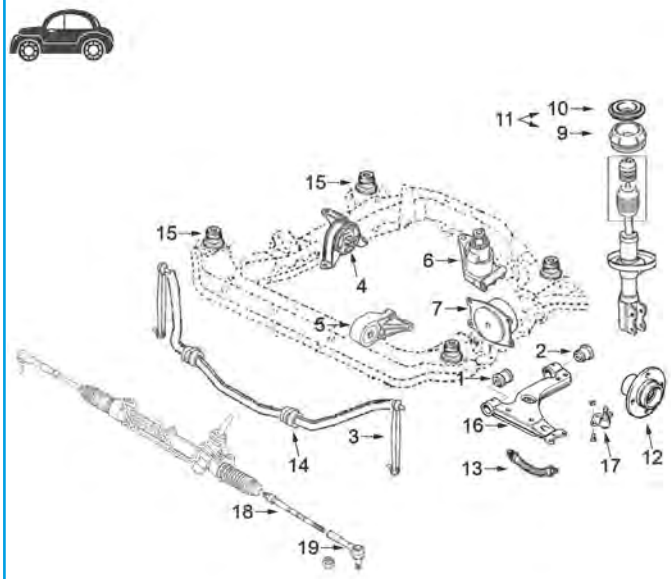

1	04232	silentblock braccio sospensione anteriore
2	04375	silentblock posteriore braccio anteriore
3	04242	bielletta barra stabilizzatrice
4	04378	supporto motore destro 1.2-1.4-1.6-1.8
	06054	supporto motore destro 1.7D-2.0D-2.2D
5	04379	supporto motore anteriore 1.2-1.6(8v)-1.7D (manuale)
	04380	supporto motore anteriore 1.4-1.6(16v)-1.8 (manuale)
	04381	supporto motore anteriore 2.0 D (manuale)
	04382	supporto motore anteriore 2.0(16v) benzina (manuale)
	05885	supporto motore anteriore 1.4-1.6-1.8 automatico
6	04383	supporto motore posteriore
7	04384	supporto motore sinistro 2.0-2.2-2.0D-2.2D
	04393	supporto motore sinistro 1.2-1.4-1.6-1.8-1.7D
9	04214	supporto ammortizzatore anteriore
10	04313	supporto piattello ammortizzatore con cuscinetto
11	05910	kit supporto ammortizzatore anteriore completo di supporto, coperchio e cuscinetto
12	90205	mozzo ruota anteriore con sensore
	90206	mozzo ruota anteriore con sensore e cuscinetto
13	96188	tubo freno anteriore (396 mm)
14	04376	boccola barra stabilizzatrice da Ø 16 mm (1.2)
	04377	boccola barra stabilizzatrice da Ø 18 mm (1.4- 1.6-1.8-D-TD)
15	06038	silentblock sub-chasis anteriore (4 per veicolo)
16	52067	braccio sospensione anteriore destro
	52103	braccio sospensione anteriore sinistro
17	53097	testina sospensione anteriore ambo i lati
18	53059	tirante assiale ambo i lati
19	53046	testina barra accoppiamento ambo i lati DELPHI
	53064	testina barra accoppiamento ambo i lati TRW

C84M3405M3406M3878M4044M4203M4583M4760SOPDP1 OPEL ASTRA G - ZAFIRA A 02/1998 - 12/2009

SOSPENSIONE POSTERIORE

1	04374	silentblock ponte posteriore
2	90524	mozzo ruota posteriore, freno senza ABS
3	96138	tubo freno posteriore, raccordi femmina-femmina

C84M3405M3406M3878M4044M4203M4583M4760SOPTP1 OPEL ASTRA G - ZAFIRA A 02/1998 - 12/2009

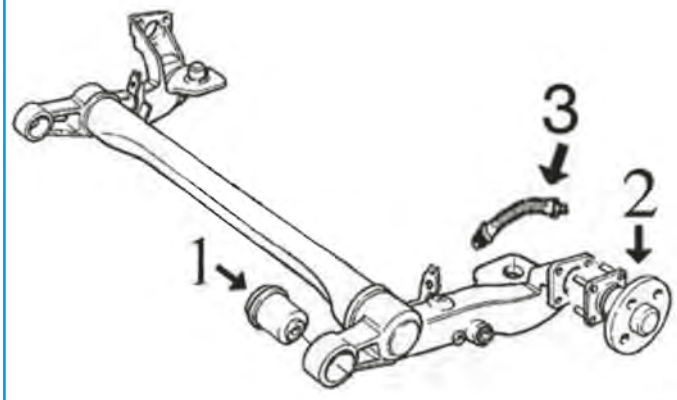

© INDUSTRIAL METALCAUCHO, S.L.U.

00797
supporto motore [anteriore Dx] ASTRA G 1.4 16V-1.6 16V-1.6

oe: 684291 -- 684283

01011
supporto motore [posteriore] 1.6

oe: 846034

04378
supporto motore [anteriore Dx] 1.2 16V-1.4 16V-1.6 16V-1.7 TD-1.8 16V-2.0 DI 16V-2.0 DTI 16V-2.0 16V-2.0 DI

oe: 5684178 -- 5684054

04379
paracolpo supporto motore [anteriore] ASTRA G 1.2 16V-1.6-1.7 TD-1.7 DTI 16V

oe: 684692 -- 0684692

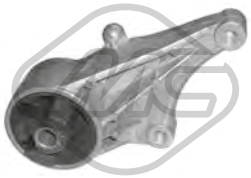

04380
supporto motore [anteriore] 1.4 16V-1.6 16V-1.6-1.8 16V

oe: 684694

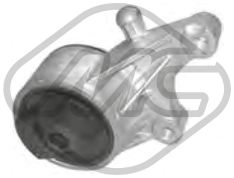

04381 Ø 16 mm
paracolpo supporto motore [anteriore] 2.0 DI-2.0 DI 16V-2.0 DTI 16V

oe: 684697 -- 0684697

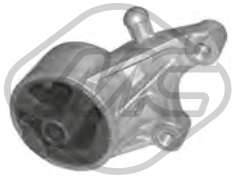

04382
supporto motore [anteriore] ASTRA G 2.0-2.0 16V T-2.2 16V

oe: 684695 -- 5684162

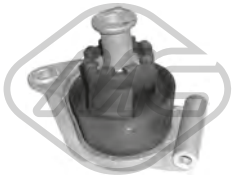

04383
supporto motore [posteriore] 1.6-1.6 16V-1.8 16V-2.0 16V T-2.0 DTI 16V-2.0 16V-2.0-2.0 DI 16V-2.0 DI-2.2 16V-2.2 DTI 16V

oe: 682502 -- 5682534

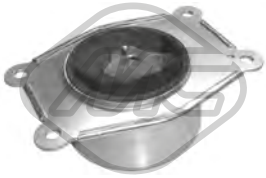

04384
supporto motore [anteriore Sx] 2.0 DI-2.0 DI 16V-2.0 DTI 16V-2.2 16V-2.2 DTI

oe: 5684049 -- 5684048

04393
supporto motore [anteriore Sx] 1.2 16V-1.4 16V-1.6 16V-1.6-1.7 DTI 16V-1.7 TD-1.8 16V

oe: 5684652 -- 5684651

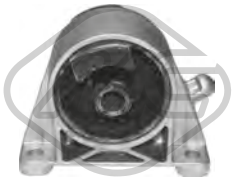

05885
supporto motore [anteriore] 1.4 16V-1.6 16V-1.6-1.8 16V

oe: 684693 -- 0684693

06054
supporto motore [Dx] 1.7 CDTI-1.7 TD-1.7 DTI 16V-2.0 DTI 16V

oe: 5684644

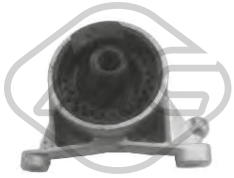

57403
supporto motore [anteriore] 2.0 16V-2.0 DTI 16V-2.0 DI

oe: 684696

57426
supporto motore [posteriore] ASTRA G 1.2 16V-1.4 16V-1.6-1.6 16V-1.7 TD-1.7 CDTI-1.8 16V-2.0 16V T-2.0 16V-2.0-2.2 16V

oe: 5682519

04232 Ø 12 mm Ø 36|42 mm
silentblock braccio sospensione [Assale anteriore inferiore] 1.4-1.6 16V-1.6-1.8 16V-2.0 DI-2.0 DI 16V-2.0 DTI 16V-2.0-2.2 16V-2.2 DTI 16V

oe: 352364 -- 352357

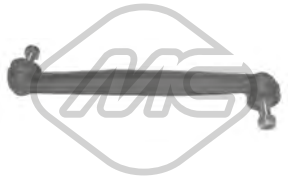

04242 L: 340 mm
bielletta barra stabilizzatrice [Assale anteriore] 1.2 16V-1.4-1.4 16V-1.6 16V-1.6-1.7 DTI 16V-1.7 CDTI-1.7 TD-1.8 16V-2.0 DI-2.0-2.0 DI 16V-2.0 16V T-2.0 DTI 16V-2.0 16V-2.2 16V-2.2 DTI 16V-2.2 DTI
oe: 13169439 -- 90498745

04374 Ø 12 mm Ø 60|75 mm L: 90 mm
silentblock ponte [Assale posteriore] 1.2 16V-1.4-1.4 16V-1.6-1.6 16V-1.7 TD-1.7 DTI 16V-1.7 CDTI-1.8 16V-2.0-2.0 DI 16V-2.0 16V T-2.0 DI-2.0 DTI 16V-2.0 16V-2.2 16V-2.2 DTI 16V-2.2 DTI
oe: 5402634 -- 5402638

© INDUSTRIAL METALCAUCHO, S.L.U.

04375 Ø 12 mm Ø 47|61 mm
silentblock braccio sospensione [Assale anteriore] 1.2 16V-1.4 16V-1.6 16V-1.6-1.7 TD-1.7 DTI 16V-1.8 16V-2.0 DTI 16V-2.0-2.0 DI 16V-2.0 16V-2.0 DI-2.2 16V-2.2 DTI 16V
oe: 352365 -- 0352365

04376 Ø 16 mm
boccola barra stabilizzatrice [Assale anteriore] ASTRA G 1.2 16V-1.4 16V-1.6-1.6 16V-1.7 TD-1.7 DTI 16V-1.7 CDTI-1.8 16V-2.0-2.0 DI-2.0 16V T-2.0 16V-2.0 DTI 16V-2.2 16V-2.2 DTI
oe: 350130 -- 0350130

04377 Ø 18 mm
boccola barra stabilizzatrice [Assale anteriore] ASTRA G 1.2 16V-1.4 16V-1.4-1.6 16V-1.6-1.7 DTI 16V-1.7 CDTI-1.7 TD-1.8 16V-2.0 DI-2.0-2.0 DTI 16V-2.0 16V T-2.0 16V-2.2 DTI-2.2 16V
oe: 350138 -- 0350138

05893 Ø 12 mm Ø 46 mm
silentblock braccio sospensione [Assale anteriore] ZAFIRA A 2.0

oe: 352324 -- 352324

06038 Ø 14 mm L: 35 mm
silentblock sub-chassis [Assale anteriore] 1.2 16V-1.4-1.4 16V-1.6 16V-1.6-1.7 TD-1.7 CDTI-1.7 DTI 16V-1.8 16V-2.0-2.0 DI 16V-2.0 16V-2.0 DTI 16V-2.0 DI-2.0 16V T-2.2 DTI-2.2 DTI 16V-2.2 16V
oe: 0302275 -- 302275

52067
braccio sospensione [Assale anteriore Dx] 1.2 16V-1.4-1.4 16V-1.6 16V-1.6-1.7 DTI 16V-1.7 CDTI-1.7 TD-1.8 16V-2.0 DI-2.0-2.0 DI 16V-2.0 16V T-2.0 DTI 16V-2.0 16V-2.2 16V-2.2 DTI 16V-2.2 DTI
oe: 90498736 -- 5352017

52103
braccio sospensione [Assale anteriore Sx] 1.2 16V-1.4-1.4 16V-1.6 16V-1.6-1.7 DTI 16V-1.7 CDTI-1.7 TD-1.8 16V-2.0 DI-2.0-2.0 DI 16V-2.0 16V T-2.0 DTI 16V-2.0 16V-2.2 16V-2.2 DTI 16V-2.2 DTI
oe: 90498735 -- 5352016

53097 Ø 18 mm
testina sospensione [Assale anteriore] 1.2 16V-1.4-1.4 16V-1.6 16V-1.6-1.7 DTI 16V-1.7 CDTI-1.7 TD-1.8 16V-2.0 DI-2.0-2.0 DI 16V-2.0 16V T-2.0 DTI 16V-2.0 16V-2.2 16V-2.2 DTI 16V-2.2 DTI
oe: 352800 -- 352829

04214 Ø 12 mm Ø 103|113 mm
supporto ammortizzatore [Assale anteriore] ASTRA G 1.2 16V-1.4-1.4 16V-1.6 16V-1.6-1.7 TD-1.7 CDTI-1.7 DTI 16V-1.8 16V-2.0-2.0 16V T-2.0 DI-2.0 16V-2.0 DTI 16V-2.2 16V-2.2 DTI
oe: 90538936 -- 344525

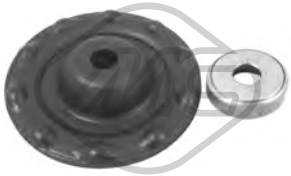

04313
supporto piattello ammortizzatore con cuscinetto [Assale anteriore] 1.2 16V-1.4 16V-1.6 16V-1.6-1.7 CDTI-1.7 TD-1.7 DTI 16V-1.8 16V-2.0 16V-2.0-2.0 DTI 16V-2.0 DI-2.0 DI 16V-2.2 16V-2.2 DTI 16V-2.2
oe: 344582 -- 344591

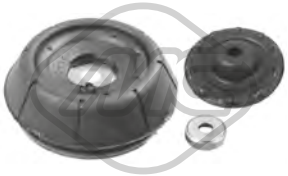

05910
kit supporto ammortizzatore [Assale anteriore] 1.2 16V-1.4 16V-1.6-1.6 16V-1.7 TD-1.7 DTI 16V-1.7 CDTI-1.8 16V-2.0 DI 16V-2.0-2.0 DTI 16V-2.0 16V-2.0 16V T-2.0 DI-2.2 DTI-2.2 DTI 16V-2.2 16V
oe: 344582 -- 344525

06297 Ø 12 mm Ø 114|79 mm
tampone ammortizzatore [Assale anteriore superiore] 1.2 16V-1.4-1.4 16V-1.6 16V-1.6-1.7 DTI 16V-1.7 CDTI-1.7 TD-1.8 16V-2.0 DI-2.0-2.0 DI 16V-2.0 16V T-2.0 DTI 16V-2.0 16V-2.2 16V-2.2 DTI 16V-2.2 DTI
oe: 312510 -- 0312510

Lunghezza filettatura [mm]: 22
Filetto esterno [mm]: M12 X 1.5
00815
colonnetta ruota 1.2 16V-1.4-1.4 16V-1.6 16V-1.6-1.7 TD-1.7 CDTI-1.7 DTI 16V-1.8 16V-2.0 DI 16V-2.0-2.0 DTI 16V-2.0 DI-2.0 16V-2.0 16V T-2.2 16V-2.2 DTI
oe: 1008501

Ø 136 mm
N° denti: 33
H: 85 mm
90205
mozzo ruota [Assale anteriore bilaterale] 1.6 16V-1.6-1.8 16V-2.0 DI-2.0 16V T-2.0 16V-2.0-2.0 DI 16V-2.0 DTI 16V-2.2 DTI-2.2 16V-2.2 DTI 16V

oe: 1603211 -- 9117622

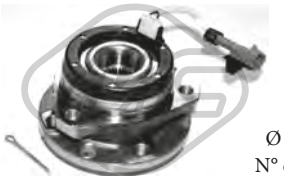

Ø 120 mm
N° denti: 33
H: 85 mm
90206
mozzo ruota [Assale anteriore bilaterale] ASTRA G 1.2 16V-1.4-1.4 16V-1.6 16V-1.6-1.7 TD-1.7 CDTI-1.7 DTI 16V

oe: 9117620 -- 90538940

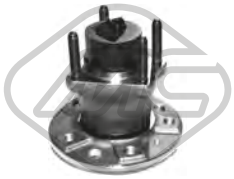

Ø 140 mm
H: 144 mm
90210
mozzo ruota [Assale posteriore] 1.6 16V-1.6-1.8 16V-2.0 DI-2.0 16V T-2.0 16V-2.0-2.0 DI 16V-2.0 DTI 16V-2.2 DTI-2.2 16V-2.2 DTI 16V

oe: 9119931 -- 90510543

Ø 136 mm
H: 106 mm
90524
mozzo ruota [Assale posteriore] 1.2 16V-1.4-1.4 16V-1.6 16V-1.6-1.7 DTI 16V-1.7 CDTI-1.7 TD-1.8 16V-2.0 DI-2.0-2.0 DI 16V-2.0 16V T-2.0 DTI 16V-2.0 16V-2.2 16V-2.2 DTI 16V-2.2 DTI
oe: 421006 -- 421000

© INDUSTRIAL METALCAUCHO, S.L.U.

02111
segnalatore usura freni 1.2 16V-1.4 16V-1.4-1.6-1.6 16V-1.7 CDTI-1.7 TD-1.7 DTI 16V-1.8 16V-2.0-2.0 DI 16V-2.0 16V-2.0 DTI 16V-2.0 DI-2.0 16V T-2.2 DTI-2.2 DTI 16V-2.2 16V
oe: 90498321 -- 6238075

02116 L: 750 mm
segnalatore usura freni [Assale anteriore] 1.8 16V-2.0-2.0 16V T-2.2 16V-2.2 DTI-2.2 DTI 16V
oe: 6235674

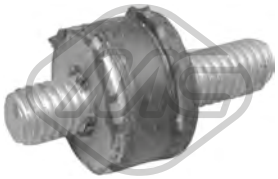

02823 Ø 15 mm
supporto filtro 2.0 16V-2.0 16V T-2.0 DI 16V-2.0 DI-2.0 DTI 16V-2.0
oe: 834976

96138 L: 224 mm
tubo freno [Assale posteriore] 1.2 16V-1.4 16V-1.4-1.6-1.6 16V-1.7 CDTI-1.7 DTI 16V-1.7 TD-1.8 16V-2.0 DI-2.0-2.0 DI 16V-2.0 16V-2.0 16V T-2.0 DTI 16V-2.2 DTI-2.2 DTI 16V-2.2 16V
oe: 9191263 -- 562302

96158 L: 310 mm
tubo freno [Assale anteriore] ASTRA G 1.6-1.6 16V
oe: 90468319 -- 90468316

96188 L: 396 mm
tubo freno [Assale anteriore bilaterale] 1.2 16V-1.4 16V-1.6-1.6 16V-1.7 TD-1.7 DTI 16V-1.7 CDTI-1.8 16V-2.0 DI 16V-2.0-2.0 DTI 16V-2.0 16V-2.0 16V T-2.0 DI-2.2 DTI-2.2 DTI 16V-2.2 16V
oe: 562377

Ø 22 - 72 mm
01112 kit **00086**
kit cuffia trasmissione [lato ruota Assale anteriore bilaterale] ASTRA G 1.2 16V
oe: 1603005

Ø 25 - 65 mm
01114 kit **00091**
kit cuffia trasmissione [sul lato del cambio Assale anteriore bilaterale] 1.6 16V-1.6-1.7 CDTI-1.7 DTI 16V-1.8 16V-2.0 DTI 16V-2.0 16V-2.0-2.0 DI 16V-2.0 DI-2.2 DTI
oe: 374319 -- 1603205

Ø 24 - 80 mm
01155 kit **00155**
kit cuffia trasmissione [lato ruota Assale anteriore bilaterale] 1.6 16V-1.8 16V-2.0 DTI 16V
oe: 1552974 -- 443802170

Ø 25 - 87 mm
01175 kit **00175**
kit cuffia trasmissione [lato ruota Assale anteriore bilaterale] 1.7 TD-1.8 16V-2.0-2.0 DTI 16V-2.0 16V
oe: 1603204

Ø 23 - 77 mm
01344 kit **00344**
kit cuffia trasmissione [sul lato del cambio Assale anteriore bilaterale] 1.2 16V-1.4 16V-1.6 16V-1.6-1.7 DTI 16V
oe: 374093

Ø 20 - 54 mm
01490 kit **00490**
kit cuffia trasmissione [sul lato del cambio Assale anteriore bilaterale] 1.2 16V-1.4-1.4 16V-1.6-1.6 16V-1.7 TD-1.7 DTI 16V
oe: 374018

Ø 21 - 65 mm
01730 kit
kit cuffia trasmissione [sul lato del cambio Assale anteriore bilaterale] 1.6 16V-1.7 DTI 16V-1.8 16V-2.0 16V-2.0 DI-2.0 DI 16V-2.0 DTI 16V
oe: 90112609 -- 374040

Ø 22 - 78 mm
01989 kit **00989**
kit cuffia trasmissione [lato ruota Assale anteriore bilaterale] 1.4 16V-1.6 16V-1.6
oe: 90541447 -- 90446236

Ø 26 - 88 mm
11065 kit **10065**
kit cuffia trasmissione [lato ruota Assale anteriore bilaterale] 1.6-1.6 16V-1.7 CDTI-1.7 DTI 16V-1.8 16V-2.0 DI-2.0 16V-2.0 DI 16V-2.0 DTI 16V-2.2 16V
oe: 374309 -- 202435DE5

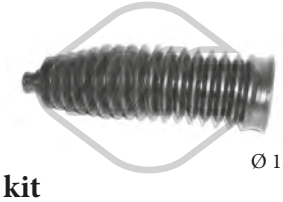

Ø 13 - 50 mm
01107 kit **00206**
kit cuffia cremagliera sterzo 1.2 16V-1.4 16V-1.6 16V-1.6-1.7 CDTI-1.8 16V-2.0 16V-2.0 16V T-2.0 DTI 16V-2.0-2.0 DI 16V-2.2 DTI-2.2 16V-2.2 DTI 16V
oe: 7701473334

© INDUSTRIAL METALCAUCHO, S.L.U.

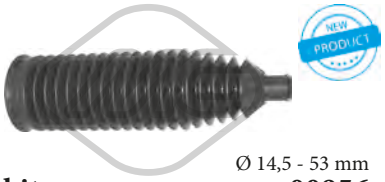

Ø 14,5 - 53 mm

01956 kit **00956**

kit cuffia cremagliera sterzo [Assale anteriore bilaterale] 1.2 16V-1.4-1.4 16V-1.6 16V-1.6-1.7 DTI 16V-1.7 CDTI-1.7 TD-1.8 16V-2.0 DI-2.0-2.0 DI 16V-2.0 16V T-2.0 DTI 16V-2.0 16V-2.2 16V-2.2 DTI 16V-2.2 DTI

oe: 1609356

Ø 13.5 - 49.5 mm

11011 kit **10011**

kit cuffia cremagliera sterzo [Assale anteriore bilaterale] 1.2 16V-1.4-1.4 16V-1.6-1.6 16V-1.7 TD-1.7 CDTI-1.7 DTI 16V-1.8 16V-2.0 DTI 16V-2.0 DI 16V-2.0-2.0 16V-2.0 DI-2.2 DTI

oe: 9118132 -- 26059295

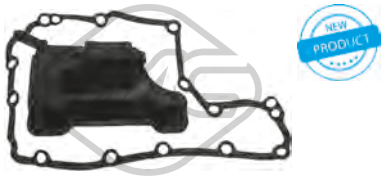

21084

filtro cambio automatico ASTRA G 1.2 16V-1.4 16V-1.4-1.6 16V-1.6-1.7 TD-1.7 DTI 16V-1.7 CDTI-1.8 16V-2.0-2.0 16V T-2.0 DI-2.0 16V-2.0 DTI 16V-2.2 16V-2.2 DTI

oe: 0703478 -- 703478

04491 Ø 174 mm - 6 N° alette

puleggia smorzatore con antivibrante 2.0 DI-2.0 DTI 16V-2.0 DI 16V-2.2 DTI-2.2 DTI 16V

oe: 5614415 -- 5614437

04718 Ø 153 mm - 5 N° alette

puleggia smorzatore con antivibrante 2.0 16V-2.0 16V T-2.0

oe: 90572761 -- 90424119

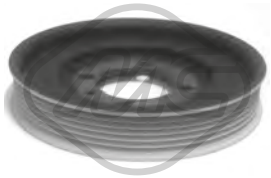

04856 Ø 149 mm - 6 N° alette

puleggia smorzatore con antivibrante ASTRA G 1.7 CDTI-1.7 DTI 16V

oe: 97353964 -- 5614441

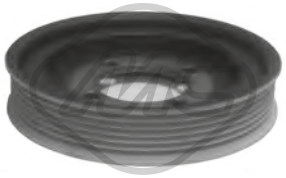

04857 Ø 141 mm - 6 N° alette

puleggia smorzatore con antivibrante ASTRA G 1.7 CDTI-1.7 DTI 16V-2.0 DTI 16V

oe: 5614444 -- 0614426

06056 Ø 145 mm - 1|4 N° alette

puleggia smorzatore con antivibrante ASTRA G 1.7 TD

oe: 90531583 -- 5614427

11999 - 5 N° alette

puleggia smorzatore con antivibrante ASTRA G 1.6-1.6 16V

oe: 615045 -- 5614447

14491 Ø 174 mm - 6 N° alette

kit albero motore con antivibrante 2.0 DI-2.0 DTI 16V-2.0 DI 16V-2.2 DTI-2.2 DTI 16V

oe: 5614415 -- 5614437

04773 Ø 76 mm

cuscinetto tendicinghia 1.4 16V-1.6 16V-1.6-1.8 16V

oe: 09157970 -- 1340514

05091 Ø 70.1 mm

cuscinetto tendicinghia 2.0 16V-2.0 16V T-2.0

oe: 1340544 -- 1340541

05671 Ø 16 mm Ø 54 mm - 6 N° alette

puleggia alternatore ASTRA G 1.2 16V-1.4

oe: 1204517 -- 1204392

06008 Ø 17 mm Ø 60 mm - 6 N° alette

puleggia alternatore ASTRA G 1.7 CDTI-1.7 DTI 16V

oe: 1204366

06106 Ø 76.4 mm

cuscinetto tendicinghia 1.4 16V-1.6 16V-1.6-1.8 16V

oe: 1340555

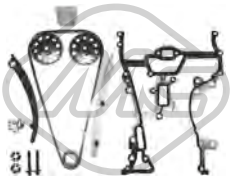

05954

kit catena distribuzione ASTRA G 1.2 16V-1.4

oe: 638287 -- 614536

06108

kit catena distribuzione 2.0 DI-2.0 DTI 16V-2.0 DI 16V-2.2 DTI-2.2 DTI 16V

oe: 5636386 -- 636431

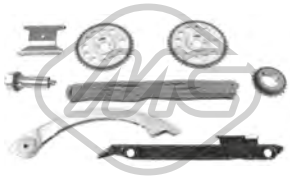

07109

kit catena distribuzione 2.2 16V

oe: 636177 -- 90537632

© INDUSTRIAL METALCAUCHO, S.L.U.

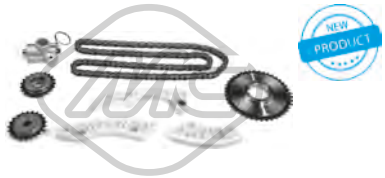

07112
kit catena distribuzione 2.2 16V

oe: 615418 -- 90537370

53046 L: 135 mm
testina barra accoppiamento DELPHI [Assale anteriore bilaterale] 1.2 16V-1.4-1.4 16V-1.6 16V-1.6-1.7 DTI 16V-1.7 CDTI-1.7 TD-1.8 16V-2.0 DI-2.0 DTI 16V-2.0 DI 16V-2.0 16V T-2.0 16V-2.2 DTI-2.2 DTI
oe: 26059294 -- 1603214

53059 L: 300 mm
tirante assiale [Assale anteriore bilaterale] 1.2 16V-1.4-1.4 16V-1.6 16V-1.6-1.7 DTI 16V-1.7 CDTI-1.7 TD-1.8 16V-2.0 DI-2.0-2.0 DI 16V-2.0 16V T-2.0 DTI 16V-2.0 16V-2.2 16V-2.2 DTI 16V-2.2 DTI
oe: 93189450 -- 1603216

53064 L: 135 mm
testina barra accoppiamento TRW [Assale anteriore bilaterale] 1.2 16V-1.4-1.4 16V-1.6 16V-1.6-1.7 DTI 16V-1.7 CDTI-1.7 TD-1.8 16V-2.0 DI-2.0-2.0 DI 16V-2.0 16V T-2.0 DTI 16V-2.0 16V-2.2 16V-2.2 DTI
oe: 1603215 -- 9118127

06033
asta leva cambio completa ASTRA G 1.6-1.7 TD-2.0 DI

oe: 758488 -- 90578183

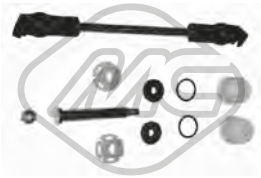

04969
kit boccole leva cambio 1.2 16V-1.4-1.4 16V-1.6 16V-1.6-1.7 TD-1.7 CDTI-1.7 DTI 16V-1.8 16V-2.0 DTI 16V-2.0-2.0 DI 16V-2.0 DI-2.0 16V-2.2 16V-2.2 DTI 16V
oe:

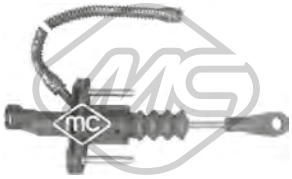

05934
pompa frizione ASTRA G 1.2 16V-1.4 16V-1.4-1.6-1.6 16V-1.8 16V-2.0 16V T-2.0-2.0 16V-2.2 16V

oe: 5679306

80133 L: 815/484 mm
cavo frizione manuale ASTRA G 1.6

oe: 90209335 -- 669142

02428
supporto marmitta 1.2 16V-1.4 16V-1.6-1.6 16V-1.7 DTI 16V-1.7 TD-1.7 CDTI-1.8 16V-2.0 DTI 16V-2.0 DI-2.0-2.0 DI 16V-2.0 16V T-2.0 16V-2.2 DTI 16V-2.2 16V-2.2 DTI
oe: 852726 -- 0852726

02620 Ø 12 mm
kit montaggio marmitta 1.2 16V-1.4 16V-1.4-1.6 16V-1.6-1.7 TD-1.7 DTI 16V-1.7 CDTI-1.8 16V-2.0 DI 16V-2.0-2.0 DTI 16V-2.0 16V-2.0 DI-2.0 16V T-2.2 DTI-2.2 DTI 16V-2.2 16V
oe: 854986 -- 854884

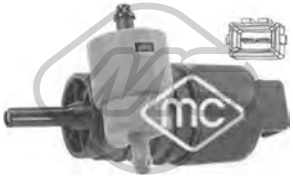

02061
pompa tergicristalli 1.2 16V-1.4-1.4 16V-1.6 16V-1.6-1.7 DTI 16V-1.7 CDTI-1.7 TD-1.8 16V-2.0 DI-2.0 DI 16V-2.0 DTI 16V-2.0 16V-2.0-2.0 16V T-2.2 DTI-2.2 DTI 16V-2.2 16V
oe: 90508706 -- 1450173

02073
pompa tergicristalli ASTRA G 1.2 16V-1.4-1.4 16V-1.6 16V-1.6-1.7 TD-1.7 DTI 16V-1.7 CDTI-1.8 16V-2.0 DTI 16V-2.0-2.0 16V T-2.0 16V-2.0 DI-2.2 DTI-2.2 16V
oe: 1450184 -- 1450172

68089 L: 406 mm
spazzola tergicristalli [posteriore] 1.2 16V-1.4-1.4 16V-1.6 16V-1.6-1.7 CDTI-1.7 TD-1.7 DTI 16V-1.8 16V-2.0-2.0 DTI 16V-2.0 DI 16V-2.0 16V-2.0 DI-2.2 DTI 16V-2.2 16V-2.2 DTI
oe: 1273060 -- 1273789

68092 L: 300 mm
spazzola tergicristalli [posteriore] ASTRA G 1.2 16V-1.4-1.4 16V-1.6-1.6 16V-1.7 CDTI-1.7 DTI 16V-1.7 TD-1.8 16V-2.0 16V-2.0 DI-2.0 DTI 16V-2.0-2.2 16V-2.2 DTI
oe: 1273059 -- 1273388

68093 L: 406 mm
spazzola tergicristalli [posteriore] ASTRA G 1.6 16V-1.8 16V-2.0 16V T-2.2 16V-2.2 DTI

oe: 1273060 -- 1273789

84819
cavo starter ASTRA G 1.2 16V-1.4 16V-1.6-1.6 16V-1.7 DTI 16V-1.7 TD-1.7 CDTI-1.8 16V-2.0-2.0 DI-2.0 16V T-2.0 16V-2.0 DTI 16V-2.2 16V-2.2 DTI

oe: 90159584 -- 1178451

© INDUSTRIAL METALCAUCHO, S.L.U.

02234
termostato raffreddamento 105 °C 1.6-1.8

oe: 6338047 -- 6338044

03068 Ø 30 mm
beccuccio metallico monoblocco-pompa acqua 1.6-1.8

oe: 606400 -- 0606400

03073 Ø 34 mm
beccuccio del monoblocco-pompa acqua 2.0 T-2.0

oe: 606408 -- 606401

03093
termostato raffreddamento 88 °C 1.9 CDTI-1.9 CDTi-1.9 CDTI 16V-1.9 CDTi 16V

oe: 1338275 -- 1338039

03099
termostato raffreddamento 92 °C ASTRA H 1.8

oe: 1338098 -- 6338035

03101
termostato raffreddamento 107|92 °C 2.0 T-2.0

oe: 1338079

03102
termostato raffreddamento 92 °C ZAFIRA B 1.6

oe: 1338003

03175
flangia in alluminio monoblocco ZAFIRA B 1.7 CDTI

oe: 6336105 -- 1336011

03183
tubo acqua ZAFIRA B 1.6 T-1.6

oe: 9128719 -- 6336007

03206
tubo acqua 1.8

oe: 6336063

03215
tubo acqua ASTRA H

oe: 1342.20 -- 1342.20

03216
tubo acqua ASTRA H

oe: 73502576 -- 7792369

03309
vaschetta espansione ASTRA H 1.6-1.7 CDTI-1.8

oe: 1304019 -- 1304014

03507 Pressione [bar]: 1.20
tappo vaschetta acqua ZAFIRA B 1.6-1.8-1.9 CDTI-2.0-2.2

oe: 1304667 -- 1304654

03886
scatola termostato 88 °C ASTRA H 1.3 CDTI

oe: 1338020 -- 6338039

03920 Pressione [bar]: 1.20
tappo vaschetta acqua 1.3 CDTI-1.4-1.6 T-1.6-1.7 CDTI-1.7 CDTi-1.8-1.9 CDTI-1.9 CDTi-1.9 CDTI 16V-1.9 CDTi 16V-2.0-2.0 T-2.2

oe: 9202799 -- 1304677

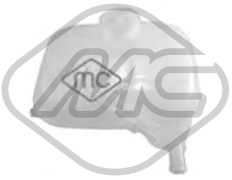

03921
vaschetta espansione ASTRA H 1.3 CDTI-1.4-1.6-1.7 CDTi-1.7 CDTI-1.8-1.9 CDTI-1.9 CDTi-1.9 CDTI 16V-1.9 CDTi 16V-2.0 T

oe: 93179469 -- 1304241

03989
vaschetta espansione ASTRA H 1.6

oe: 1304028 -- 01304028

© INDUSTRIAL METALCAUCHO, S.L.U.

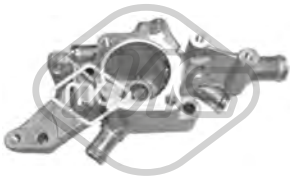

06031
scatola termostato ASTRA H 1.7 CDTI-1.7 CDTi

oe: 6338011 -- 1338314

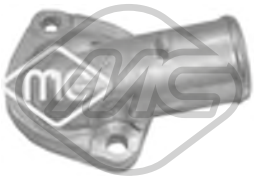

06032
flangia termostato ASTRA H 1.7 CDTI-1.7 CDTi

oe: 1338565

07383
manicotto radiatore ASTRA H 1.7 CDTI-1.7 CDTi

oe: 97300149 -- 6336084

07479
manicotto radiatore ASTRA H 1.7 CDTI

oe: 13150294 -- 1337727

07480
manicotto radiatore ASTRA H 1.7 CDTI

oe: 1337726 -- 1337786

08966
manicotto dal tubo alla pompa ZAFIRA B 1.6

oe: 9129152 -- 1337521

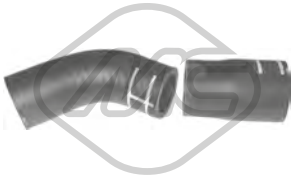

09573
kit manicotti dal tubo rigido alla pompa 1.8

oe: 6336065 -- 6336064

30204
termostato raffreddamento 82 °C ASTRA H 1.7 CDTI-1.7 CDTi

oe: 1338724 -- 1338005

30214
flangia termostato 92 °C ASTRA H 1.4

oe:

30284
termostato raffreddamento 85 °C ASTRA H 1.7 CDTI

oe: 1338075

30302
termostato raffreddamento 89 °C 1.7 CDTI-1.7 CDTi

oe: 1338276

92124
manicotto acqua 1.6

oe: 5826485 -- 55559353

97964
manicotto radiatore 1.6 T

oe:

98387
manicotto radiatore [inferiore] ASTRA H 1.3 CDTI

oe: 1337856 -- 1337744

98388
manicotto radiatore ASTRA H 1.3 CDTI

oe: 93177804 -- 1338753

98389
manicotto radiatore ASTRA H 1.4

oe: 13118025 -- 1336353

98390
manicotto radiatore 1.4-1.6-1.8

oe: 13118026 -- 1337713

98391
manicotto radiatore ASTRA H 1.4

oe: 5825713 -- 55555684

© INDUSTRIAL METALCAUCHO, S.L.U.

98392
manicotto radiatore [Superiore] ASTRA H 1.6-1.8

oe: 1337714 -- 13118271

98393
manicotto radiatore [inferiore] ASTRA H 1.6-1.8

oe: 1337715 -- 13118272

03674
tappo olio motore 1.4-1.6 T-1.6-1.7 CDTi-1.7 CDTI-1.8-2.0-2.0 T

oe: 650090 -- 5650831

03685
tappo olio motore ASTRA H 1.3 CDTI

oe: 5650506

03866
tappo olio motore ASTRA H

oe: 646965

39000
tappo olio motore 1.6-1.8

oe: 90536291

03837 Ø 80 mm
coperchio filtro olio ASTRA H 1.3 CDTI

oe: 73500070 -- 73500070

03927 Ø 70 mm
coperchio filtro olio 1.4-1.6-1.8

oe: 55353325 -- 5650963

05915
coppa olio ASTRA H

oe: 652235 -- 5652003

06041
coppa olio ASTRA H 1.4

oe: 652005

06310
coppa olio ASTRA H 1.3 CDTI

oe: 00652063 -- 0652063

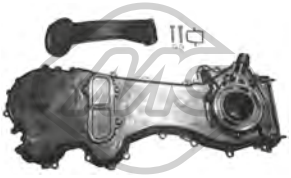

06581
coperchio distribuzione ASTRA H 1.3 CDTI

oe: 646100 -- 646076

02490 Dimensioni filettatura: M14 x 150
tappo coppa olio ASTRA H 1.7 CDTI-1.7 CDTi-1.9 CDTI

oe: 652492

02667 Dimensioni filettatura: M14 x 1,5
tappo coppa olio 1.4-1.6 T-1.6-1.8-2.0-2.0 T

oe: 652315 -- 652976

05106 Dimensioni filettatura: 22x150
tappo coppa olio ASTRA H 1.3 CDTI

oe: 652457

05432 Dimensioni filettatura: M18x1,5
tappo coppa olio 1.9 CDTI-1.9 CDTi-1.9 CDTI 16V-1.9 CDTi 16V

oe: 652950

05945 Dimensioni filettatura: M 12 x 1,75
tappo coppa olio ZAFIRA B 2.2

oe: 652526 -- 652736

05731
scambiatore di calore ASTRA H 1.3 CDTI

oe: 55197216 -- 55197216

© INDUSTRIAL METALCAUCHO, S.L.U.

39089
scambiatore di calore ASTRA H 1.7 CDTI

oe: 5650790 -- 097373774

39096
scambiatore di calore ASTRA H 1.3 CDTI

oe: 55183548 -- 055183548

39098
scambiatore di calore 1.6-1.6 T-1.8

oe: 055571687 -- 55571687

39099
scambiatore di calore 2.0 T-2.0

oe: 90448821 -- 650813

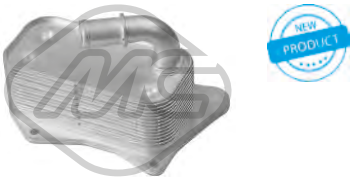

39185
scambiatore di calore 1.7 CDTI-1.7 CDTi

oe:

07742
manicotto ventilazione olio ASTRA H 1.4

oe: 5656132 -- 5656120

09056
manicotto sfiato ZAFIRA B 1.6

oe: 90571474 -- 5656071

09551
manicotto sfiato ASTRA H 1.4

oe: 656092

Tipo funzionamento: elettrico
93001 N° raccordi: 5
valvola EGR con guarnizione ZAFIRA B 1.6

oe: R1090061 -- 17098055

Tipo funzionamento: elettronico
93009 N° raccordi: 2
valvola EGR con guarnizioni 1.9 CDTI-1.9 CDTi-1.9 CDTI 16V-1.9 CDTi 16V

oe: 93181981 -- 55215031

Tipo funzionamento: elettrico
93016 N° raccordi: 2
valvola EGR con guarnizioni 1.9 CDTI-1.9 CDTi-1.9 CDTI 16V-1.9 CDTi 16V

oe: 851342 -- 851757

Tipo funzionamento: elettrico
93019 N° raccordi: 5
valvola EGR con guarnizioni ASTRA H 1.4

oe: 5851607 -- 9158987

Tipo funzionamento: elettrico
93038 N° raccordi: 5
valvola EGR con guarnizioni ASTRA H 1.4

oe: 5851057 -- 55556720

Tipo funzionamento: elettrico
93044 N° raccordi: 2
valvola EGR con guarnizioni ASTRA H 1.3 CDTI

oe: 93196799 -- 93188772

Tipo funzionamento: elettrico
93069 N° raccordi: 5
valvola EGR con guarnizione 1.6

oe: 5851586 -- 24445720

06585
kit iniezione 8 pezzi ASTRA H 1.3 CDTI

oe: 93188667 -- 93195391

92084
manicotto termostato 1.3 CDTI-1.4-1.6-1.6 T-1.7 CDTi-1.7 CDTI-1.8-1.9 CDTI-1.9 CDTI 16V-2.0-2.0 T-2.2

oe: 826004 -- 826001

92127
tubo flessibile carburante ASTRA H 1.3 CDTI

oe: 5820544 -- 55558031

© INDUSTRIAL METALCAUCHO, S.L.U.

SISTEMA DI ALIMENTAZIONE ARIA e TURBO

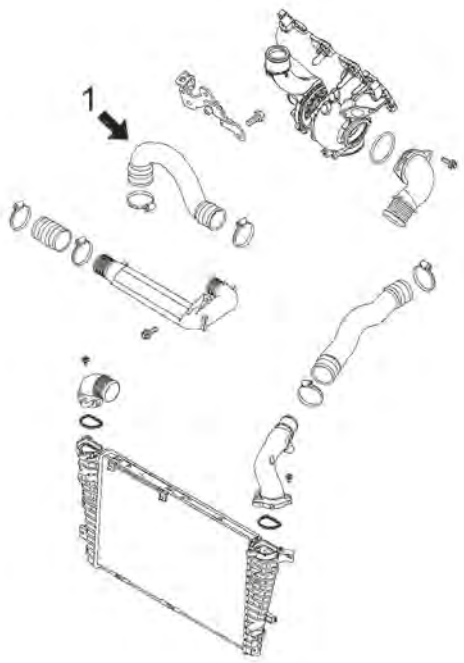

1.9 CDTI

1	09821	manicotto turbo 120CV(16V) - 150CV
	09823	manicotto turbo 101-120CV
	09831	manicotto turbo 101-120-150CV (ZAFIRA B)

C84M5098M5145M5209M7918TURBOP1 OPEL ASTRA H - ZAFIRA B 03/2004 -

SISTEMA DI ALIMENTAZIONE ARIA e TURBO

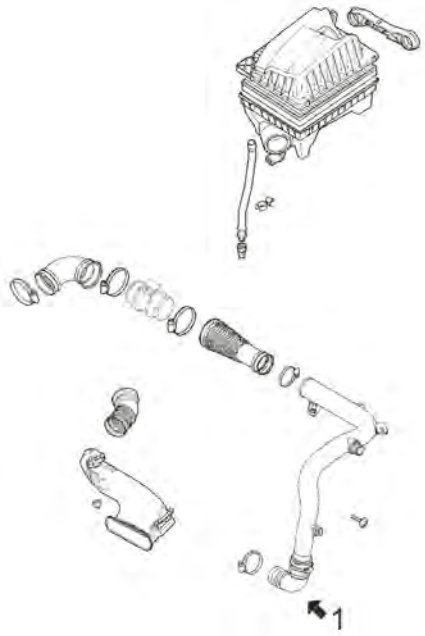

1.3 CDTI

1	09822	manicotto turbo 90CV

C84M5098M5145M5209M7918TURBOP2 OPEL ASTRA H - ZAFIRA B 03/2004 -

© INDUSTRIAL METALCAUCHO, S.L.U.

SISTEMA DI ALIMENTAZIONE ARIA e TURBO

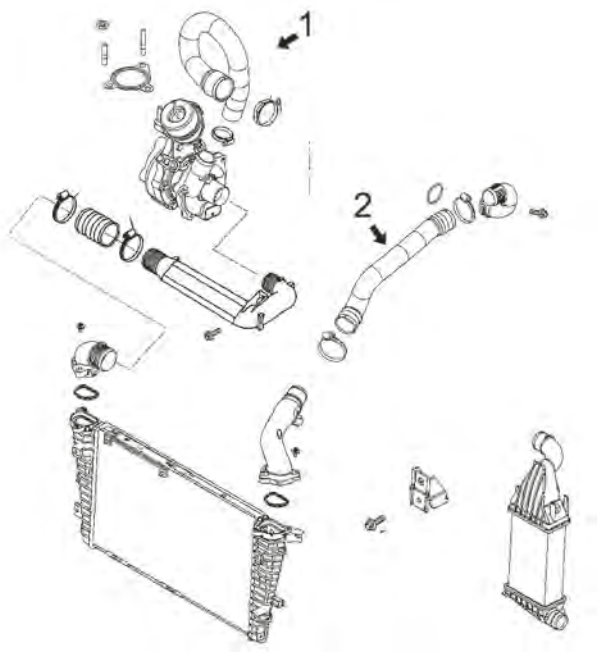

1.3 CDTI

1	09825	manicotto turbo 90CV
2	09824	manicotto turbo 90CV

C84M5098M5145M5209M7918TURBOP3 OPEL ASTRA H - ZAFIRA B 03/2004 -

SISTEMA DI ALIMENTAZIONE ARIA e TURBO

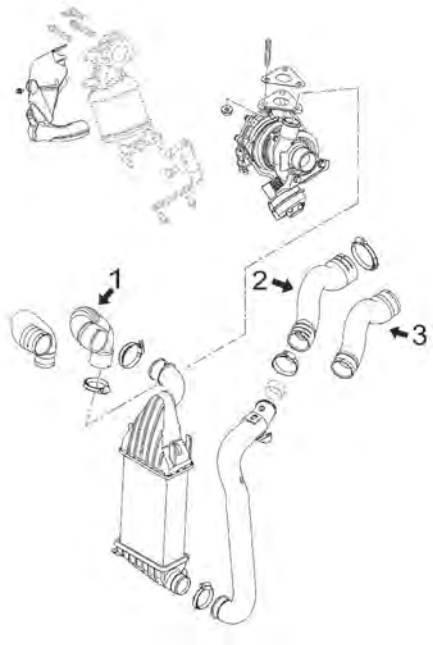

1.7 CDTI - 80-100CV

1	09826	manicotto turbo 80-100CV
3	09828	manicotto turbo 100CV

C84M5098M5145M5209M7918TURBOP4 OPEL ASTRA H - ZAFIRA B 03/2004 -

SISTEMA DI ALIMENTAZIONE ARIA e TURBO

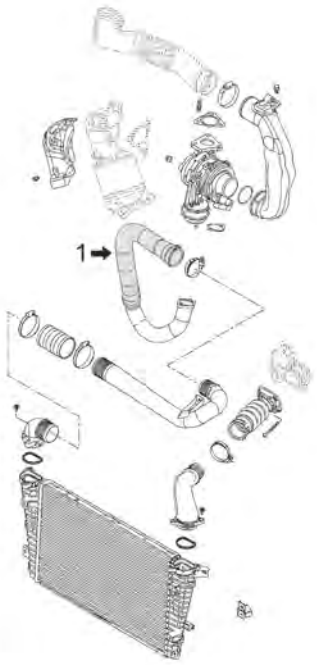

1.7 CDTI - 110-125CV

1 09829 manicotto turbo 110-125CV

C84M5098M5145M5209M7918TURBOP5 OPEL ASTRA H - ZAFIRA B 03/2004 -

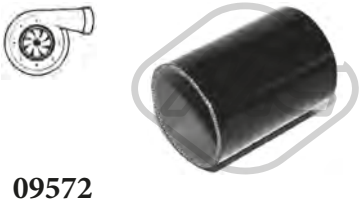

09572
manicotto turbo ASTRA H 1.7 CDTI-1.7 CDTi-1.9 CDTi-1.9 CDTi 16V-1.9 CDTI-1.9 CDTI 16V-2.0 T

oe: 5835935 -- 5835873

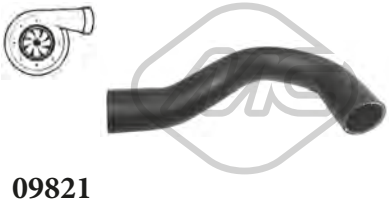

09821
manicotto turbo ASTRA H 1.9 CDTI-1.9 CDTi-1.9 CDTI 16V-1.9 CDTi 16V

oe: 5835898 -- 55557520

09822
manicotto turbo ASTRA H 1.3 CDTI

oe: 835542 -- 13251949

09823
manicotto turbo 1.9 CDTI

oe: 835463 -- 55557038

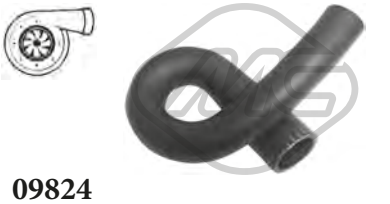

09824
manicotto turbo ASTRA H 1.3 CDTI

oe: 55350898 -- 836176

09825
manicotto turbo ASTRA H 1.3 CDTI

oe: 55556012 -- 6302613

09826
manicotto turbo ASTRA H 1.7 CDTI-1.7 CDTi

oe: 55351862 -- 5836846

09828
manicotto turbo ASTRA H 1.7 CDTI-1.7 CDTi

oe: 55559946 -- 6302618

09829
manicotto turbo 1.7 CDTI-1.7 CDTi

oe: 835724 -- 13306652

© INDUSTRIAL METALCAUCHO, S.L.U.

09831
manicotto turbo ZAFIRA B 1.9 CDTI

oe: 835715 -- 5835896

09972
manicotto turbo ASTRA H 1.6 T

oe: 6RF145828 -- 6R0145828D

SOSPENSIONE ANTERIORE e SUPPORTI MOTORE

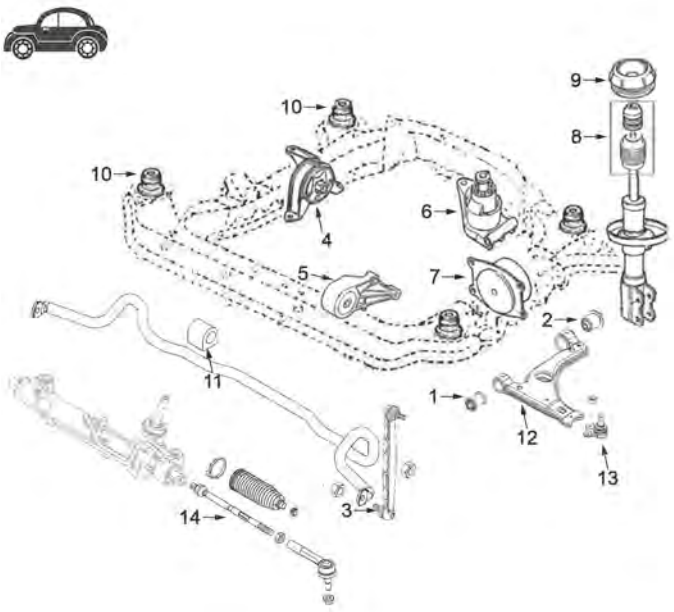

1	04232	silentblock braccio sospensione anteriore
2	05893	silentblock posteriore braccio anteriore
3	04242	bielletta barra stabilizzatrice
4	04378	supporto motore destro 1.2-1.4-1.6-1.3D
	06054	supporto motore destro 1.7D-1.9D
5	04380	supporto motore anteriore 1.2-1.4-1.6-1.3D, 1.8 cambio manuale e 1.7D(110CV)-1.7D(125CV)
	04382	supporto motore anteriore 1.9D
	05885	supporto motore anteriore 1.8 cambio automatico
	06053	supporto motore anteriore 1.7D(80CV)-1.7D(100CV)
6	04383	supporto motore posteriore
7	04384	supporto motore sinistro 1.8-2.0-1.3D-1.7D-1.9D
	04393	supporto motore sinistro 1.2-1.4-1.6
8	06055	kit paracolpo ammortizzatore anteriore in poliuretano con tampone protettore
9	05892	supporto ammortizzatore anteriore completo di cuscinetto
10	06038	silentblock sub-chasis anteriore (4 per veicolo)
11	05895	boccola barra stabilizzatrice
12	52088	braccio sospensione anteriore destro
	52098	braccio sospensione anteriore sinistro
13	53097	testina sospensione anteriore ambo i lati
14	53059	tirante assiale ambo i lati

C84M5098M5145M5209M7918M542SSOPDP1 OPEL ASTRA H - ZAFIRA B 03/2004 -

SOSPENSIONE POSTERIORE

1	05999	silentblock ponte posteriore

C84M5098M5145M5209M7918SOPTP1 OPEL ASTRA H - ZAFIRA B 03/2004 -

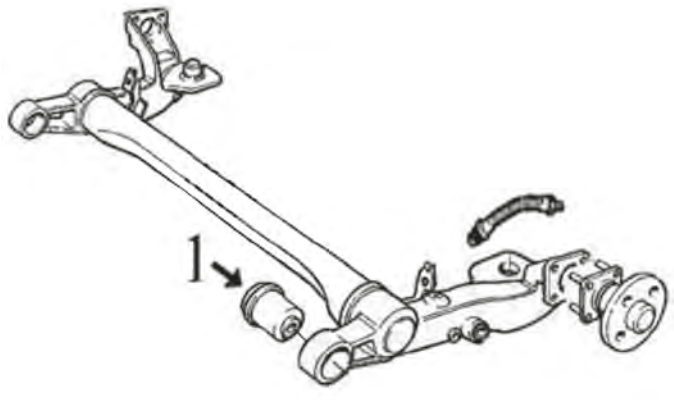

01011
supporto motore [posteriore] ZAFIRA B 1.6

oe: 846034

01014
supporto motore [Dx] 1.9 CDTI-1.9 CDTi-1.9 CDTI 16V-1.9 CDTi 16V

oe: 24459772 -- 5684181

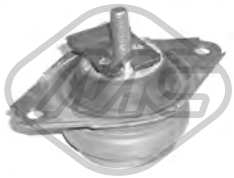

02992
supporto motore [Sx] ZAFIRA B 1.6

oe: 94AB6B049CF -- 1040404

04378
supporto motore [anteriore Dx] 1.3 CDTI-1.4-1.6-1.6 T-1.8

oe: 5684178 -- 5684054

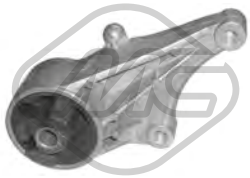

04380
supporto motore [anteriore] ASTRA H 1.3 CDTI-1.4-1.6-1.7 CDTI-1.8

oe: 684694

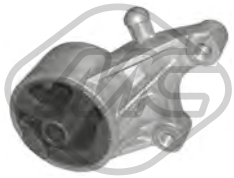

04382
supporto motore [anteriore] ASTRA H 1.9 CDTI

oe: 684695 -- 5684162

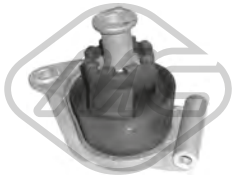

04383
supporto motore [posteriore] ASTRA H 1.3 CDTI-1.4-1.6-1.7 CDTI-1.7 CDTi-1.8-1.9 CDTi-1.9 CDTI 16V-1.9 CDTI-1.9 CDTi 16V-2.0 T

oe: 682502 -- 5682534

04384
supporto motore [anteriore Sx] ASTRA H 1.3 CDTI-1.7 CDTI-1.8-1.9 CDTI-2.0 T

oe: 5684049 -- 5684048

04393
supporto motore [anteriore Sx] ASTRA H 1.6

oe: 5684652 -- 5684651

04687
supporto motore [Dx] 1.9 CDTI-1.9 CDTI 16V

oe: 684184 -- 684183

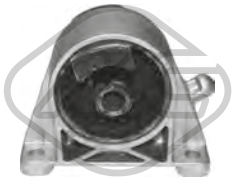

05885
supporto motore [anteriore] 1.6-1.8

oe: 684693 -- 0684693

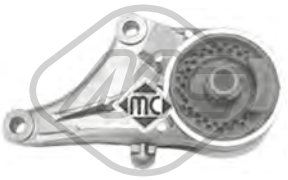

06053 Ø 16 mm
supporto motore [anteriore] ASTRA H 1.7 CDTI

oe: 5684134

06054
supporto motore [Dx] 1.7 CDTI-1.7 CDTi-1.9 CDTi-1.9 CDTI-1.9 CDTi 16V-1.9 CDTI 16V

oe: 5684644

57409
supporto motore [anteriore] 1.4-1.6-1.8

oe: 5684137

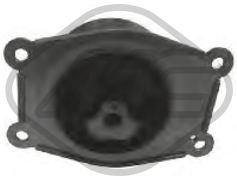

57410
supporto motore [Sx] 1.3 CDTI-1.6-1.6 T-1.7 CDTI-1.8

oe: 5684653

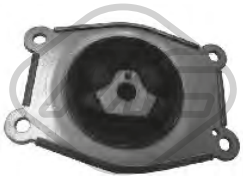

57411
supporto motore [Sx] 1.7 CDTI-1.7 CDTi-1.8-2.0-2.0 T-2.2

oe: 5684654

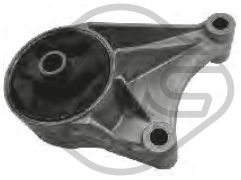

57412
supporto motore [anteriore] 1.7 CDTI-1.7 CDTi

oe: 5684130

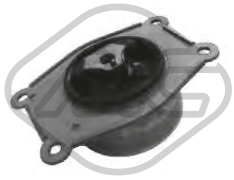

57413
supporto motore [anteriore Sx] 1.7 CDTI-1.7 CDTi-1.9 CDTi-1.9 CDTI-1.9 CDTI 16V-1.9 CDTi 16V-2.2

oe: 5684655

© INDUSTRIAL METALCAUCHO, S.L.U.

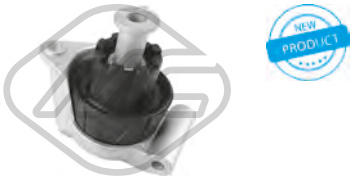

57426
supporto motore [posteriore] 1.3 CDTI-1.4-1.6-1.8-1.9 CDTI

oe: 5682519

57465
supporto motore [anteriore] 1.9 CDTI-1.9 CDTi-1.9 CDTI 16V-1.9 CDTi 16V

oe: 5684179

02173
silentblock braccio sospensione [Assale anteriore bilaterale] ASTRA H 1.6

oe: 13257785 -- 13334021

02174 L: 60 mm
silentblock braccio sospensione [Assale anteriore bilaterale] ASTRA H 1.6

oe: 13219090 -- 352866

04232 Ø 12 mm Ø 36|42 mm
silentblock braccio sospensione [Assale anteriore inferiore] 1.3 CDTI-1.4-1.6 T-1.6-1.7 CDTi-1.7 CDTI-1.8-1.9 CDTI-1.9 CDTi-1.9 CDTI 16V-1.9 CDTi 16V-2.0 T-2.0-2.2
oe: 352364 -- 352357

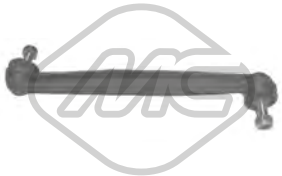

04242 L: 340 mm
bielletta barra stabilizzatrice [Assale anteriore] 1.3 CDTI-1.4-1.6-1.6 T-1.7 CDTi-1.7 CDTI-1.8-1.9 CDTI-1.9 CDTi-1.9 CDTI 16V-1.9 CDTi 16V-2.0 T-2.0-2.2
oe: 13169439 -- 90498745

05893 Ø 12 mm Ø 46 mm
silentblock braccio sospensione [Assale anteriore] 1.3 CDTI-1.4-1.6-1.6 T-1.7 CDTi-1.7 CDTI-1.8-1.9 CDTI-1.9 CDTi-1.9 CDTI 16V-1.9 CDTi 16V-2.0 T-2.0-2.2
oe: 352324 -- 352324

05895 Ø 21 mm L: 42 mm
boccola barra stabilizzatrice [Assale anteriore] ASTRA H 1.3 CDTI-1.4-1.6-1.6 T-1.7 CDTI-1.7 CDTi-1.8-1.9 CDTI-1.9 CDTi-1.9 CDTi 16V-1.9 CDTI 16V-2.0 T
oe: 0350161 -- 350161

05999 Ø 13 mm Ø 85 mm L: 90 mm
supporto motore [Assale posteriore] 1.3 CDTI-1.4-1.6-1.6 T-1.7 CDTI-1.7 CDTi-1.8-1.9 CDTI-1.9 CDTi-1.9 CDTi 16V-1.9 CDTI 16V-2.0 T-2.0-2.2

oe: 5402637 -- 402952

06038 Ø 14 mm L: 35 mm
silentblock sub-chassis [Assale anteriore] 1.3 CDTI-1.4-1.6-1.6 T-1.7 CDTi-1.7 CDTI-1.8-1.9 CDTI-1.9 CDTi-1.9 CDTi 16V-1.9 CDTI 16V-2.0 T-2.0-2.2

oe: 0302275 -- 302275

06443 Ø 25,0 mm L: 38 mm
boccola barra stabilizzatrice [Assale anteriore bilaterale] ASTRA H 1.6-1.7 CDTI-1.8

oe: 350621 -- 0350621

52088
braccio sospensione [Assale anteriore Dx] 1.3 CDTI-1.4-1.6 T-1.6-1.7 CDTi-1.7 CDTI-1.8-1.9 CDTI-1.9 CDTi-1.9 CDTI 16V-1.9 CDTi 16V-2.0 T-2.0-2.2

oe: K620150 -- 5352030

52098
braccio sospensione [Assale anteriore Sx] 1.3 CDTI-1.4-1.6 T-1.6-1.7 CDTi-1.7 CDTI-1.8-1.9 CDTI-1.9 CDTi-1.9 CDTI 16V-1.9 CDTi 16V-2.0 T-2.0-2.2

oe: K620079 -- 5352029

53097 Ø 18 mm
testina sospensione [Assale anteriore] 1.3 CDTI-1.4-1.6 T-1.6-1.7 CDTi-1.7 CDTI-1.8-1.9 CDTI-1.9 CDTi-1.9 CDTI 16V-1.9 CDTi 16V-2.0 T-2.0-2.2

oe: 352800 -- 352829

05892 Ø 15 mm Ø 120 mm
supporto ammortizzatore [Assale anteriore] 1.3 CDTI-1.4-1.6-1.6 T-1.7 CDTI-1.7 CDTi-1.8-1.9 CDTI-1.9 CDTi-1.9 CDTi 16V-1.9 CDTI 16V-2.0 T

oe: 344625 -- 0344543

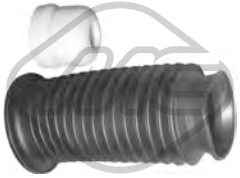

06055 Ø 66|80 mm L: 205 mm
kit cuffia e tampone poliuretano ammortizzatore [Assale anteriore] 1.3 CDTI-1.4-1.6-1.6 T-1.7 CDTi-1.7 CDTI-1.8-1.9 CDTI-1.9 CDTi-1.9 CDTi 16V-1.9 CDTI 16V-2.0 T-2.0-2.2
oe: 344446 -- 0344446

00815
Lunghezza filettatura [mm]: 22
Filetto esterno [mm]: M12 X 1.5
colonnetta ruota 1.3 CDTI-1.4-1.6-1.6 T-1.7 CDTi-1.7 CDTI-1.8-1.9 CDTI-1.9 CDTi-1.9 CDTi 16V-1.9 CDTI 16V-2.0 T-2.0-2.2

oe: 1008501

© INDUSTRIAL METALCAUCHO, S.L.U.

Ø 136,0 mm
N° denti: 33
H: 79.5 mm

90263

mozzo ruota [Assale anteriore bilaterale] ASTRA H 1.7 CDTI-1.8

oe: 328016 -- 328000

Ø 146,0 mm
N° denti: 30
H: 83.8 mm

90264

mozzo ruota [Assale anteriore bilaterale] ASTRA H 1.7 CDTI-1.8

oe: 328021 -- 328001

L: 300 mm

02117

segnalatore usura freni [Assale anteriore] 1.3 CDTI-1.4-1.6 T-1.6-1.7 CDTi-1.7 CDTI-1.8-1.9 CDTI-1.9 CDTi-1.9 CDTI 16V-1.9 CDTi 16V-2.0 T-2.0-2.2

oe: 6235647

Ø 25 - 65 mm

01114 kit **00091**

kit cuffia trasmissione [sul lato del cambio Assale anteriore bilaterale] 1.3 CDTI-1.6 T-1.7 CDTi-1.7 CDTI-1.8-1.9 CDTI-2.0 T-2.2

oe: 374319 -- 1603205

Ø 24 - 80 mm

01155 kit **00155**

kit cuffia trasmissione [lato ruota Assale anteriore bilaterale] 1.3 CDTI-1.7 CDTi-1.7 CDTI-1.8-1.9 CDTI-1.9 CDTI 16V-2.2

oe: 1552974 -- 443802170

Ø 22 - 73 mm

01171 kit **00171**

kit cuffia trasmissione [lato ruota] ASTRA H

oe: 3293.12 -- 3293.12

Ø 20 - 54 mm

01490 kit **00490**

kit cuffia trasmissione [sul lato del cambio Assale anteriore bilaterale] 1.4-1.6

oe: 374018

Ø 27 - 90 mm

01520 kit **00520**

kit cuffia trasmissione [lato ruota Assale anteriore bilaterale] ASTRA H

oe: 4403284 -- 4403033

Ø 27 - 89 mm

11038 kit **10038**

kit cuffia trasmissione [lato ruota Assale anteriore bilaterale] 1.7 CDTI-1.9 CDTi-1.9 CDTI-1.9 CDTi 16V-1.9 CDTI 16V-2.0 T-2.0

oe: 1603278 -- 1603000

Ø 27 - 71 mm

11039 kit **10039**

kit cuffia trasmissione [sul lato del cambio Assale anteriore bilaterale] 1.8-1.9 CDTI-1.9 CDTi-1.9 CDTI 16V-1.9 CDTi 16V-2.0 T-2.0-2.2

oe: 1603284 -- 1603135

Ø 27 - 87,5 mm

11044 kit **10044**

kit cuffia trasmissione [sul lato del cambio Assale anteriore bilaterale] 1.9 CDTI-1.9 CDTi-1.9 CDTI 16V-1.9 CDTi 16V-2.0 T-2.0

oe: 1603281 -- 93185258

Ø 23 - 77 mm

11058 kit **10058**

kit cuffia trasmissione [lato ruota Assale anteriore bilaterale] 1.4-1.6

oe: 1603276 -- 01603276

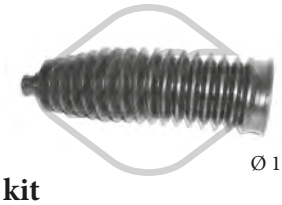

Ø 13 - 50 mm

01107 kit **00206**

kit cuffia cremagliera sterzo 1.3 CDTI-1.4-1.6-1.6 T-1.7 CDTI-1.7 CDTi-1.8-1.9 CDTI 16V-1.9 CDTI-1.9 CDTi-1.9 CDTi 16V-2.0-2.0 T-2.2

oe: 7701473334

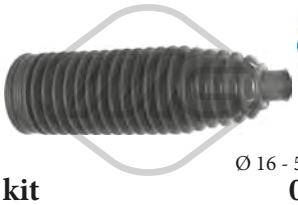

Ø 16 - 53.5 mm

01918 kit **00918**

kit cuffia cremagliera sterzo [Assale anteriore bilaterale] ASTRA H 1.8

oe: 1609028 -- 1609182

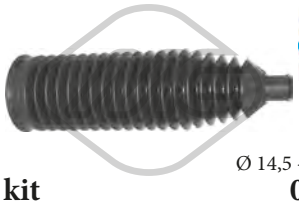

Ø 14,5 - 53 mm

01956 kit **00956**

kit cuffia cremagliera sterzo [Assale anteriore bilaterale] 1.3 CDTI-1.4-1.6-1.6 T-1.7 CDTi-1.7 CDTI-1.8-1.9 CDTI-1.9 CDTi-1.9 CDTI 16V-1.9 CDTi 16V-2.0 T-2.0-2.2

oe: 1609356

Ø 13 - 49 mm

11001 kit **10001**

kit cuffia cremagliera sterzo [Assale anteriore bilaterale] 1.3 CDTI-1.4-1.6-1.6 T-1.7 CDTI-1.7 CDTi-1.8-1.9 CDTI 16V-1.9 CDTI-1.9 CDTi-1.9 CDTi 16V-2.0-2.0 T-2.2

oe: 1609153

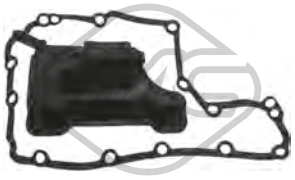

21084

filtro cambio automatico ASTRA H 1.3 CDTI-1.4-1.6-1.6 T-1.7 CDTi-1.7 CDTI-1.8-1.9 CDTI-1.9 CDTi-1.9 CDTI 16V-1.9 CDTi 16V-2.0 T

oe: 0703478 -- 703478

Ø 169 mm - 6 N° alette

04308

puleggia smorzatore con antivibrante 1.9 CDTI-1.9 CDTi-1.9 CDTI 16V-1.9 CDTi 16V

oe: 73501275 -- 60816824

© INDUSTRIAL METALCAUCHO, S.L.U.

04718 Ø 153 mm - 5 N° alette
puleggia smorzatore con antivibrante 2.0 T-2.0

oe: 90572761 -- 90424119

04719 Ø 164 mm - 6 N° alette
puleggia smorzatore con antivibrante ASTRA H 1.3 CDTI

oe: 614150 -- 5614438

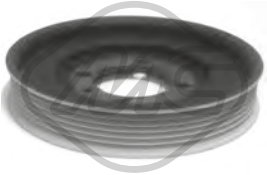

04856 Ø 149 mm - 6 N° alette
puleggia smorzatore con antivibrante ASTRA H 1.7 CDTI-1.7 CDTi

oe: 97353964 -- 5614441

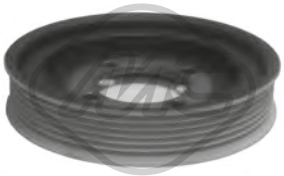

04857 Ø 141 mm - 6 N° alette
puleggia smorzatore con antivibrante ASTRA H 1.7 CDTI

oe: 5614444 -- 0614426

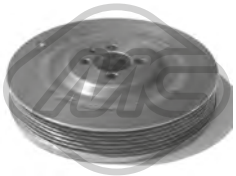

05689 Ø 169 mm - 6 N° alette
puleggia smorzatore con antivibrante 1.9 CDTI-1.9 CDTi-1.9 CDTI 16V-1.9 CDTi 16V

oe:

06057 Ø 153 mm - 6 N° alette
puleggia smorzatore con antivibrante 1.7 CDTI-1.7 CDTi

oe: 614758 -- 5614450

06208 Ø 158 mm - 6 N° alette
puleggia smorzatore con antivibrante ASTRA H 1.8

oe: 615062

06211 Ø 164.78 mm - 6 N° alette
puleggia smorzatore con antivibrante 1.9 CDTI

oe: 614359 -- 0614359

06228 Ø 169 mm - 6 N° alette
puleggia smorzatore con antivibrante 1.9 CDTI-1.9 CDTi-1.9 CDTI 16V-1.9 CDTi 16V

oe: 614584

11999 - 5 N° alette
puleggia smorzatore con antivibrante 1.6-1.6 T-1.8

oe: 615045 -- 5614447

14308 Ø 169 mm - 6 N° alette
kit albero motore con antivibrante 1.9 CDTI-1.9 CDTi-1.9 CDTI 16V-1.9 CDTi 16V

oe: 73501275 -- 60816824

04773 Ø 76 mm
cuscinetto tendicinghia ASTRA H 1.8

oe: 09157970 -- 1340514

05091 Ø 70.1 mm
cuscinetto tendicinghia 2.0 T-2.0

oe: 1340544 -- 1340541

05658 Ø 65 mm
cuscinetto tendicinghia ASTRA H

oe: 51821652 -- 9S516A228BA

05670 Ø 17 mm Ø 54 mm - 6 N° alette
puleggia alternatore ASTRA H

oe: 77364723 -- 77364723

05671 Ø 16 mm Ø 54 mm - 6 N° alette
puleggia alternatore ASTRA H 1.3 CDTI-1.4

oe: 1204517 -- 1204392

06008 Ø 17 mm Ø 60 mm - 6 N° alette
puleggia alternatore 1.7 CDTI-1.7 CDTi

oe: 1204366

06013 Ø 17 mm Ø 54 mm - 6 N° alette
puleggia alternatore 1.9 CDTI-1.9 CDTi-1.9 CDTI 16V-1.9 CDTi 16V

oe: 1204151 -- 1204175

© INDUSTRIAL METALCAUCHO, S.L.U.

OPEL ASTRA H - ZAFIRA B 03/2004 -

06106 Ø 76.4 mm
cuscinetto tendicinghia 1.6-1.8

oe: 1340555

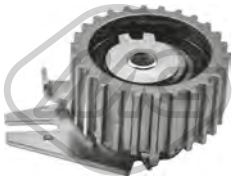

57142 Ø 65,0 mm
cuscinetto tendicinghia 1.9 CDTI-1.9 CDTi-1.9 CDTI 16V-1.9 CDTi 16V

oe: 93191364 -- 636931

57160 Ø 10,0 mm Ø 53,0 mm
cuscinetto tendicinghia 1.9 CDTI-1.9 CDTi-1.9 CDTI 16V-1.9 CDTi 16V

oe: 5636743 -- 05636743

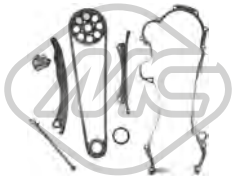

05239
kit catena distribuzione ASTRA H 1.3 CDTI

oe: 646904 -- 636851

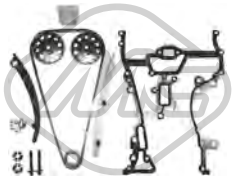

05954
kit catena distribuzione ASTRA H 1.4

oe: 638287 -- 614536

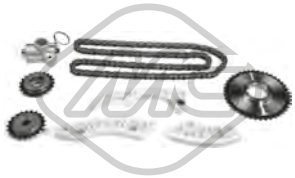

07112
kit catena distribuzione ZAFIRA B 2.2

oe: 615418 -- 90537370

53059 L: 300 mm
tirante assiale [Assale anteriore bilaterale] ASTRA H 1.3 CDTI-1.4-1.6-1.6 T-1.7 CDTi-1.7 CDTI-1.8-1.9 CDTI-1.9 CDTi-1.9 CDTI 16V-1.9 CDTi 16V-2.0 T

oe: 93189450 -- 1603216

06033
asta leva cambio completa ASTRA H 1.3 CDTI-1.4-1.6-1.6 T-1.7 CDTI-1.8-1.9 CDTI-1.9 CDTI 16V-2.0 T

oe: 758488 -- 90578183

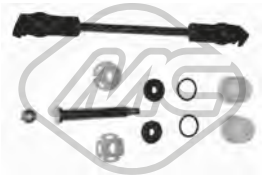

04969
kit boccole leva cambio 1.3 CDTI-1.4-1.6 T-1.6-1.7 CDTI-1.8-1.9 CDTI 16V-1.9 CDTI-2.0-2.0 T-2.2

oe:

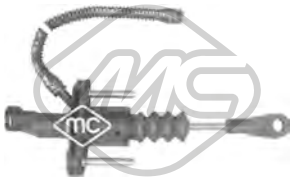

05934
pompa frizione 1.4-1.6-1.6 T-1.8-2.0 T

oe: 5679306

02428
supporto marmitta ASTRA H 1.3 CDTI-1.4-1.6-1.7 CDTi-1.7 CDTI-1.8-1.9 CDTi-1.9 CDTi 16V-1.9 CDTI-1.9 CDTI 16V-2.0 T

oe: 852726 -- 0852726

05662
kit fissaggio coperchio motore ASTRA H 1.3 CDTI

oe: 5850817 -- 5850765

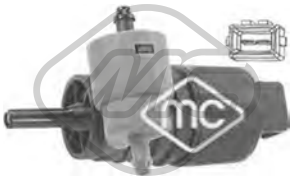

02061
pompa tergicristalli 1.3 CDTI-1.4-1.6-1.6 T-1.7 CDTI-1.7 CDTi-1.8-1.9 CDTI 16V-1.9 CDTI-1.9 CDTi 16V-1.9 CDTi-2.0-2.0 T-2.2

oe: 90508706 -- 1450173

02073
pompa tergicristalli ASTRA H 1.3 CDTI-1.6-1.6 T-1.7 CDTi-1.7 CDTI-1.8-1.9 CDTI-1.9 CDTi-1.9 CDTI 16V-2.0 T

oe: 1450184 -- 1450172

68083 L: 230 mm
spazzola tergicristalli [posteriore] ASTRA H 1.3 CDTI-1.4-1.6-1.6 T-1.7 CDTI-1.8-1.9 CDTI-1.9 CDTI 16V-2.0 T

oe: 1273396 -- 1273397

68085 L: 350 mm
spazzola tergicristalli [posteriore] ZAFIRA B 1.6-1.6 T-1.7 CDTI-1.8-1.9 CDTI-2.0-2.2

oe: 6272287 -- 1273848

68086 L: 300 mm
spazzola tergicristalli [posteriore] ASTRA H 1.3 CDTI-1.4-1.6-1.6 T-1.7 CDTI-1.8-1.9 CDTI-1.9 CDTI 16V-2.0 T

oe: 1273504 -- 1273395

© INDUSTRIAL METALCAUCHO, S.L.U.

02234
termostato raffreddamento 105 °C 1.6-1.8

oe: 6338047 -- 6338044

03266
termostato raffreddamento 105 °C 1.6-1.6 T-1.8

oe: 24405922 -- 1338257

03309
vaschetta espansione ASTRA J 1.3 CDTI-1.4-1.4 T-1.6-1.6 CDTI-1.6 CDTi-1.6 SIDI-1.6 T-1.7 CDTI-1.8-2.0-2.0 BiT CDTI-2.0 CDTI

oe: 1304019 -- 1304014

03989
vaschetta espansione ASTRA J 1.3 CDTI-1.4-1.4 T-1.6-1.6 CDTI-1.6 CDTi-1.6 SIDI-1.6 T-1.7 CDTI-1.8-2.0-2.0 BiT CDTI-2.0 CDTI

oe: 1304028 -- 01304028

07695
manicotto radiatore [inferiore] ASTRA J 1.6-1.6 T

oe: 1336344 -- 13251438

07697
manicotto radiatore [inferiore] ASTRA J 1.3 CDTI

oe: 1336345 -- 13251440

07698
manicotto radiatore [Superiore] ASTRA J 1.3 CDTI

oe: 1337841 -- 13251431

30214
flangia termostato 92 °C ASTRA J 1.4

oe:

30236
flangia termostato 103 °C ASTRA J 1.4

oe: 1338379 -- 1338261

30240
scatola termostato ASTRA J 1.4

oe: 1338487

30302
termostato raffreddamento 89 °C ASTRA J 1.7 CDTI

oe: 1338276

30309
termostato raffreddamento 88 °C 2.0 BiT CDTI-2.0 CDTI-2.0 CDTi

oe: 1338027 -- 1338297

92124
manicotto acqua ASTRA J 1.6

oe: 5826485 -- 55559353

97964
manicotto radiatore 1.6 T-1.6

oe:

03674
tappo olio motore 1.4-1.4 T

oe: 650090 -- 5650831

03927 Ø 70 mm
coperchio filtro olio ASTRA J 1.4-1.4 T-1.6-1.8

oe: 55353325 -- 5650963

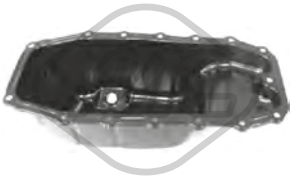

05915
coppa olio ASTRA J 1.3 CDTI

oe: 652235 -- 5652003

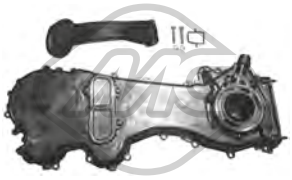

06581
coperchio distribuzione ASTRA J 1.3 CDTI

oe: 646100 -- 646076

© INDUSTRIAL METALCAUCHO, S.L.U.

39515
coppa olio ASTRA J 2.0 CDTI

oe: 55582917

39516
coppa olio ASTRA J 1.4-1.4 T

oe: 55562729

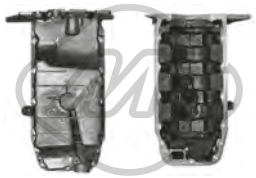

39517
coppa olio ASTRA J 1.6 T-1.6

oe: 55355595

39518
coppa olio ASTRA J 1.6

oe: 55565793

02667 Dimensioni filettatura: M14 x 1,5
tappo coppa olio 1.4-1.4 T-1.6-1.6 T-1.7 CDTI-1.8

oe: 652315 -- 652976

05106 Dimensioni filettatura: 22x150
tappo coppa olio ASTRA J 1.3 CDTI

oe: 652457

05432 Dimensioni filettatura: M18x1,5
tappo coppa olio ASTRA J 2.0 BiT CDTI-2.0 CDTI

oe: 652950

05945 Dimensioni filettatura: M 12 x 1,75
tappo coppa olio ASTRA J 2.0

oe: 652526 -- 652736

39091
scambiatore di calore ASTRA J 2.0

oe: 012639408 -- 0650065

39092
scambiatore di calore ASTRA J 1.4 T-1.4

oe: 55565388

39096
scambiatore di calore ASTRA J 1.3 CDTI

oe: 55183548 -- 055183548

39098
scambiatore di calore 1.6-1.6 T-1.8

oe: 055571687 -- 55571687

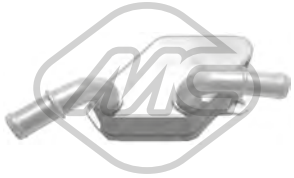

39100
scambiatore di calore ASTRA J 2.0

oe: 650065 -- 12639408

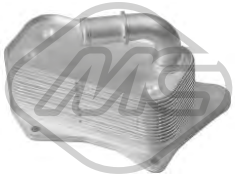

39185
scambiatore di calore ASTRA J 1.7 CDTI

oe:

09551
manicotto sfiato ZAFIRA TOURER C 1.4

oe: 656092

Tipo funzionamento: elettrico
93041 N° raccordi: 5
valvola EGR con guarnizioni ASTRA J 1.6 CDTi

oe: 1618.HQ -- 1618.HQ

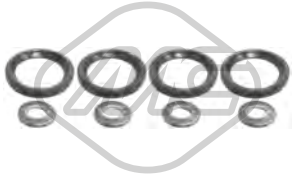

06585
kit iniezione 8 pezzi ASTRA J 1.3 CDTI

oe: 93188667 -- 93195391

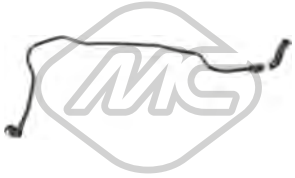

33000
tubo flessibile carburante ASTRA J 1.8

oe: 25192905

© INDUSTRIAL METALCAUCHO, S.L.U.

57834 Ø 20,50|7,7 mm Ø 15,0|23 mm
boccola iniettori ZAFIRA TOURER C 2.0 CDTi

oe: 55565375 -- 055565375

92084
manicotto termostato 1.3 CDTI-1.4 T-1.4-1.6-1.6 CDTI-1.6 CDTi-1.6 SIDI-1.6 T-1.7 CDTI-1.8-2.0-2.0 BiT CDTI-2.0 CDTi-2.0 CDTI

oe: 826004 -- 826001

07696
manicotto turbo ASTRA J 1.3 CDTI

oe: 13408843 -- 13265272

05599 Ø 12 mm
supporto motore [posteriore] ASTRA J 1.3 CDTI-1.4

oe: 5684206

07152
supporto motore [anteriore] ASTRA J 1.6 CDTi-1.6-1.6 CDTI-1.6 SIDI-1.6 T

oe: 13268880

07156
supporto motore [anteriore] ASTRA J 2.0

oe: 13227769

07159
supporto motore [Dx] ASTRA J 1.4-1.4 T

oe: 13248471

07160
supporto motore [Dx] ASTRA J 1.6 T-1.6

oe: 13248472

07161
supporto motore [Dx] ASTRA J 1.3 CDTI-1.6

oe: 13248475

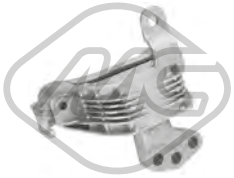

07162
supporto motore [Dx] ASTRA J 1.7 CDTI

oe: 13248476

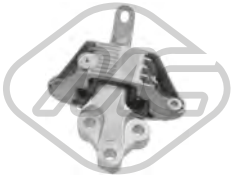

07163
supporto motore [Sx] ASTRA J 1.7 CDTI

oe: 13248546

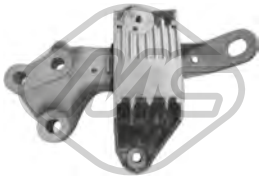

07164
supporto motore [Sx] ASTRA J 1.6 CDTi-1.6-1.6 CDTI-1.6 SIDI-1.6 T

oe: 13248548

07165
supporto motore [Sx] ASTRA J 1.6 CDTi-1.6-1.6 CDTI-1.6 SIDI-1.6 T

oe: 13248549

07166
supporto motore [anteriore] ASTRA J 2.0 BiT CDTI-2.0 CDTI

oe: 13248575

07167 Ø 16,0 mm
supporto motore [anteriore] ASTRA J 1.6 CDTi-1.6-1.6 CDTI-1.6 SIDI-1.6 T-1.7 CDTI

oe: 13248600

07168 Ø 16,0 mm
supporto motore [posteriore] ASTRA J 1.8

oe: 13248630 -- 13248607

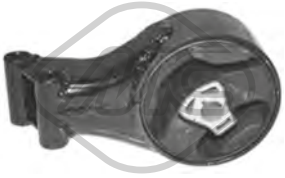

07169 Ø 16,0 mm
supporto motore [posteriore] ASTRA J 1.3 CDTI-1.4-1.4 T-1.6-1.6 CDTI-1.6 CDTi-1.6 SIDI-1.6 T-1.7 CDTI-1.8-2.0-2.0 BiT CDTI-2.0 CDTI

oe: 13248630 -- 13248607

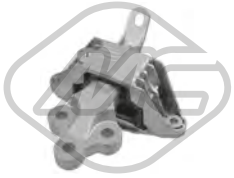

07170
supporto motore [Sx] ASTRA J 1.6

oe: 13287953

© INDUSTRIAL METALCAUCHO, S.L.U.

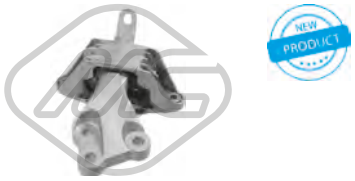

07171
supporto motore [Sx] ASTRA J 1.6

oe: 13287957

07172
supporto motore [Dx] ASTRA J 1.6

oe: 13294212 -- 13347449

57404
supporto motore [Sx] 1.4 T-1.4

oe: 682076 -- 0682076

57467
supporto motore [Sx] ASTRA J 2.0 BiT CDTI-2.0 CDTI

oe: 682050 -- 0682050

57468
supporto motore [anteriore] ASTRA J 1.4-1.6

oe: 684215 -- 0684215

57471
supporto motore [Dx] 2.0 BiT CDTI-2.0 CDTI-2.0 CDTi

oe: 684321 -- 684137

02173
silentblock braccio sospensione [Assale anteriore bilaterale] ASTRA J 1.3 CDTI-1.4-1.4 T-1.6-1.6 SIDI-1.6 T-1.7 CDTI-2.0 BiT CDTI-2.0 CDTI

oe: 13257785 -- 13334021

02174 L: 60 mm
silentblock braccio sospensione [Assale anteriore bilaterale] ASTRA J 1.3 CDTI-1.4-1.4 T-1.6-1.6 SIDI-1.6 T-1.7 CDTI-1.8-2.0-2.0 BiT CDTI-2.0 CDTI

oe: 13219090 -- 352866

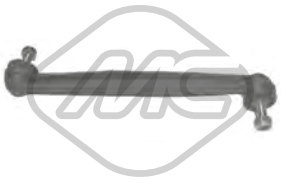

04242 L: 340 mm
bielletta barra stabilizzatrice [Assale anteriore] ASTRA J 1.6

oe: 13169439 -- 90498745

06443 Ø 25,0 mm L: 38 mm
boccola barra stabilizzatrice [Assale anteriore bilaterale] ASTRA J 1.3 CDTI-1.4 T-1.4-1.6 SIDI-1.6-1.6 T-1.7 CDTI-2.0-2.0 BiT CDTI-2.0 CDTI

oe: 350621 -- 0350621

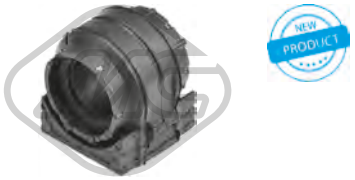

06447 Ø 23,0 mm L: 38 mm
boccola barra stabilizzatrice [Assale anteriore bilaterale] ASTRA J 2.0 BiT CDTI-2.0 CDTI

oe: 350622 -- 0350622

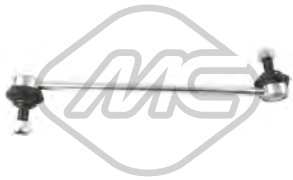

06920 L: 345 mm
bielletta barra stabilizzatrice [Assale anteriore bilaterale] 1.3 CDTI-1.4-1.4 T-1.6 CDTI-1.6-1.6 CDTi-1.6 SIDI-1.6 T-1.7 CDTI-1.8-2.0 BiT CDTI-2.0 CDTi-2.0 CDTI

oe: 350617 -- 0350617

06270
cuffia tampone ammortizzatore [Assale anteriore bilaterale] ASTRA J 1.3 CDTI-1.4-1.4 T-1.6-1.6 T-1.7 CDTI-2.0 CDTI

oe: 13256850 -- 312235

06271
cuffia tampone ammortizzatore [Assale anteriore bilaterale] 1.3 CDTI-1.4-1.4 T-1.6-1.6 T-1.7 CDTI-1.8-2.0 CDTi-2.0 CDTI

oe: 344727 -- 13356026

07008
supporto ammortizzatore [Assale anteriore bilaterale] 1.3 CDTI-1.4-1.4 T-1.6-1.6 CDTI-1.6 CDTi-1.6 SIDI-1.6 T-1.7 CDTI-1.8-2.0 CDTI-2.0 BiT CDTI-2.0 CDTi

oe: 344497 -- 344573

42062
cuffia tampone ammortizzatore [Assale posteriore] 1.3 CDTI-1.4-1.4 T-1.6-1.6 T-1.7 CDTI-1.8-2.0 CDTi-2.0 CDTI

oe: 436520 -- 13251782

Lunghezza filettatura [mm]: 22
Filetto esterno [mm]: M12 X 1.5
00815
colonnetta ruota ASTRA J 1.3 CDTI-1.4-1.4 T-1.6-1.6 T-1.7 CDTI-2.0 CDTI

oe: 1008501

Ø 136,0 mm
N° denti: 33
H: 79.5 mm
90263
mozzo ruota [Assale anteriore bilaterale] ASTRA J 1.3 CDTI-1.4-1.4 T-1.6-1.6 CDTi-1.6 SIDI-1.6 T-1.7 CDTI-2.0 BiT CDTI-2.0 CDTI

oe: 328016 -- 328000

© INDUSTRIAL METALCAUCHO, S.L.U.

Ø 146,0 mm
N° denti: 30
H: 83.8 mm

90264

mozzo ruota [Assale anteriore bilaterale] 1.3 CDTI-1.4-1.4 T-1.6-1.6 CDTI-1.6 SIDI-1.6 CDTi-1.6 T-1.7 CDTI-1.8-2.0-2.0 BiT CDTI-2.0 CDTI-2.0 CDTi

oe: 328021 -- 328001

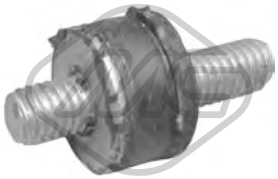

02823 Ø 15 mm

supporto filtro ASTRA J 2.0 CDTI

oe: 834976

Ø 21 - 65 mm

01282 kit **00282**

kit cuffia trasmissione [sul lato del cambio Assale anteriore bilaterale] ASTRA J 1.3 CDTI

oe: 1603226

Ø 20 - 54 mm

01490 kit **00490**

kit cuffia trasmissione [sul lato del cambio Assale anteriore bilaterale] ASTRA J 1.4-1.6

oe: 374018

Ø 28 - 97 mm

11023 kit **10023**

kit cuffia trasmissione [lato ruota Assale anteriore bilaterale] ASTRA J 2.0

oe: 1603451 -- 13291739

Ø 27 - 89 mm

11038 kit **10038**

kit cuffia trasmissione [lato ruota Assale anteriore bilaterale] ASTRA J 1.4-1.4 T-1.6-1.6 CDTi-1.6 CDTI-1.6 SIDI-1.6 T-1.7 CDTI-2.0 CDTI

oe: 1603278 -- 1603000

Ø 27 - 71 mm

11039 kit **10039**

kit cuffia trasmissione [sul lato del cambio Assale anteriore bilaterale] ASTRA J 1.4-1.4 T-1.6 SIDI-1.6 CDTi-1.6 T-2.0 CDTI

oe: 1603284 -- 1603135

Ø 24 - 80 mm

11068 kit **10068**

kit cuffia trasmissione [lato ruota Assale anteriore bilaterale] 1.3 CDTI-1.4-1.4 T-1.6-1.6 CDTI-1.6 CDTi-1.6 SIDI-1.6 T-1.7 CDTI

oe: 01604008 -- 1604008

Ø 27 - 92 mm

11538 kit **10538**

kit cuffia trasmissione [sul lato del cambio Assale anteriore bilaterale] ASTRA J 1.6 SIDI-1.6-1.6 T-1.7 CDTI-2.0 CDTI

oe: 1603439

Ø 29,5 - 96 mm

11540 kit **10540**

kit cuffia trasmissione [sul lato del cambio Assale anteriore bilaterale] ASTRA J 1.3 CDTI-1.4-1.4 T-1.6-1.6 CDTI-1.6 CDTi-1.6 SIDI-1.6 T-1.7 CDTI

oe: 13291744

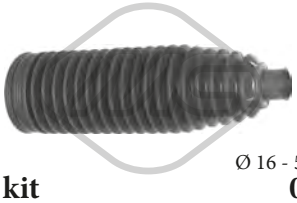

Ø 16 - 53.5 mm

01918 kit **00918**

kit cuffia cremagliera sterzo [Assale anteriore bilaterale] 1.3 CDTI-1.4-1.4 T-1.6-1.6 CDTI-1.6 CDTi-1.6 SIDI-1.6 T-1.7 CDTI-1.8-2.0-2.0 BiT CDTI-2.0 CDTi-2.0 CDTI

oe: 1609028 -- 1609182

Ø 16 - 49 mm

11006 kit **10006**

kit cuffia cremagliera sterzo [Assale anteriore bilaterale] ASTRA J 1.3 CDTI-1.4 T-1.4-1.6 CDTi-1.6-1.6 SIDI-1.6 T-1.7 CDTI-2.0 CDTI-2.0 BiT CDTI

oe: 902010

Ø 15,5 - 52 mm

11561 kit **10561**

kit cuffia cremagliera sterzo [Assale anteriore bilaterale] ASTRA J 1.4-1.6-1.6 CDTI-1.6 SIDI-1.7 CDTI-1.8-2.0-2.0 BiT CDTI-2.0 CDTI

oe: 1609178 -- 13338830

04719 Ø 164 mm - 6 N° alette

puleggia smorzatore con antivibrante ASTRA J 1.3 CDTI

oe: 614150 -- 5614438

06057 Ø 153 mm - 6 N° alette

puleggia smorzatore con antivibrante ASTRA J 1.7 CDTI

oe: 614758 -- 5614450

06208 Ø 158 mm - 6 N° alette

puleggia smorzatore con antivibrante 1.6-1.6 T-1.8

oe: 615062

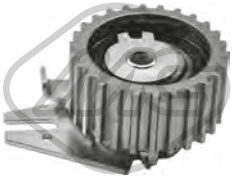

57142 Ø 65,0 mm

cuscinetto tendicinghia 2.0 BiT CDTI-2.0 CDTI-2.0 CDTi

oe: 93191364 -- 636931

57160 Ø 10,0 mm Ø 53,0 mm

cuscinetto tendicinghia 2.0 BiT CDTI-2.0 CDTI-2.0 CDTi

oe: 5636743 -- 05636743

© INDUSTRIAL METALCAUCHO, S.L.U.

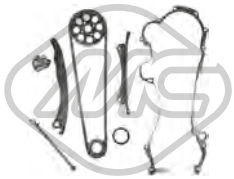

05239
kit catena distribuzione ASTRA J 1.3 CDTI

oe: 646904 -- 636851

68094 L: 305 mm
spazzola tergicristalli [posteriore] ASTRA J 1.3 CDTI-1.4-1.4 T-1.6-1.6 CDTi-1.6 SIDI-1.6 T-1.7 CDTI-2.0 BiT CDTI-2.0 CDTI

oe: 1272006 -- 1273095

84800
cavo freno ASTRA J 1.3 CDTI-1.4-1.4 T-1.6-1.6 CDTI-1.6 CDTi-1.6 SIDI-1.6 T-1.7 CDTI-1.8-2.0 BiT CDTI-2.0 CDTI

oe: 522063 -- 13328132

84809
cavo freno ZAFIRA TOURER C 1.4-1.6 CDTI-1.6-1.6 SIDI-1.8-2.0 BiT CDTI-2.0 CDTi

oe: 522099 -- 13367629

84810
cavo freno ZAFIRA TOURER C 1.4-1.6 CDTI-1.6-1.6 SIDI-1.8-2.0 BiT CDTI-2.0 CDTi

oe: 522100 -- 13367630

84813
cavo freno ASTRA J 1.4-1.6-1.7 CDTI-1.8-2.0-2.0 CDTI

oe: 522102 -- 13409695

© INDUSTRIAL METALCAUCHO, S.L.U.

03073 Ø 34 mm
beccuccio del monoblocco-pompa acqua 2.0 i-2.0 i 16V-2.0 i 16V 4x4-2.0 i 4x4-2.0 i T 4x4

oe: 606408 -- 606401

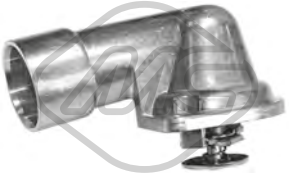

03088 Ø 36 mm
termostato raffreddamento 2.5 i V6

oe: 1338084 -- 1338067

03101
termostato raffreddamento 107|92 °C 2.0 i 16V-2.0 i 16V 4x4

oe: 1338079

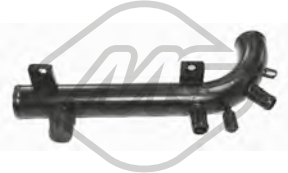

03184
tubo acqua 2.0 i-2.0 i 4x4

oe: 1336062

03507 Pressione [bar]: 1.20
tappo vaschetta acqua 2.0 i-2.0 i 16V-2.0 i 16V 4x4-2.0 i 4x4-2.0 i T 4x4-2.5 i V6

oe: 1304667 -- 1304654

03632
vaschetta espansione [anteriore] 2.0 i-2.0 i 16V-2.0 i 16V 4x4-2.0 i 4x4-2.0 i T 4x4-2.5 i V6

oe: 90322478 -- 1304629

07534
manicotto radiatore [Superiore] 2.0 i 16V-2.0 i 16V 4x4

oe: 90128695 -- 1336320

08009
manicotto dal tubo alla pompa acqua 2.0 i-2.0 i 16V-2.0 i 16V 4x4-2.0 i 4x4-2.0 i T 4x4

oe: 90530796 -- 90265803

08087
manicotto dal tubo alla pompa acqua e collettore 2.0 i 16V-2.0 i 16V 4x4-2.0 i T 4x4

oe: 90570033 -- 1337393

08146
manicotto dal tubo rigido alla pompa 2.0 i-2.0 i 16V-2.0 i 16V 4x4-2.0 i 4x4-2.0 i T 4x4

oe: 90530799 -- 1337465

35824
flangia termostato 92 °C 2.0 i 16V-2.0 i 16V 4x4-2.0 i T 4x4

oe: 1338070 -- 1338057

08287
manicotto riscaldamento [entrata] 2.0 i-2.0 i 16V-2.0 i 16V 4x4-2.0 i 4x4-2.0 i T 4x4-2.5 i V6

oe: 6818296 -- 1818203

08338
manicotto riscaldamento [entrata] 2.0 i-2.0 i 16V-2.0 i 16V 4x4-2.0 i 4x4-2.0 i T 4x4

oe: 90572562 -- 90410538

03674
tappo olio motore 2.0 i 16V-2.0 i 16V 4x4-2.5 i V6

oe: 650090 -- 5650831

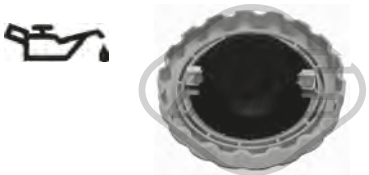

03682
tappo olio motore 2.0 i-2.0 i 16V-2.0 i 16V 4x4-2.0 i 4x4-2.0 i T 4x4

oe: 650459 -- 650094

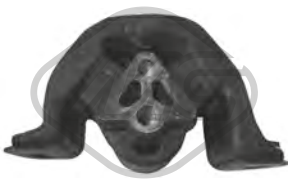

00728
supporto motore [anteriore Sx] 2.0 i-2.0 i 16V-2.0 i 16V 4x4-2.0 i 4x4-2.0 i T 4x4-2.5 i V6

oe: 684257 -- 684643

02672
supporto motore [posteriore] 2.0 i 16V

oe: 0684647 -- 684647

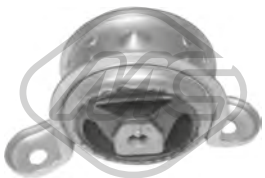

02682
supporto motore [anteriore Dx] 2.0 i-2.0 i 16V-2.0 i 16V 4x4-2.0 i 4x4

oe: 684646 -- 0684646

© INDUSTRIAL METALCAUCHO, S.L.U.

00982 Ø 12 mm Ø 39 mm
silentblock braccio sospensione [Assale anteriore inferiore] 2.0 i-2.0 i 4x4

oe: 352300

00983 Ø 16 mm Ø 60 mm
silentblock braccio sospensione [Assale anteriore inferiore] 2.0 i-2.0 i 16V-2.0 i 16V 4x4-2.0 i 4x4-2.0 i T 4x4-2.5 i V6

oe: 352356 -- 352348

02628 Ø 22 mm L: 85 mm
bielletta barra stabilizzatrice [Assale anteriore] 2.0 i-2.0 i 16V-2.0 i 16V 4x4-2.0 i 4x4-2.0 i T 4x4

oe: 350260

02629 Ø 18 mm L: 85 mm
bielletta barra stabilizzatrice [Assale anteriore] 2.0 i-2.0 i 16V-2.0 i 16V 4x4-2.0 i 4x4-2.0 i T 4x4

oe: 350261

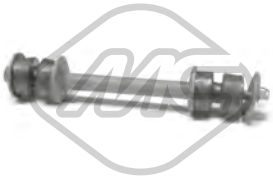

02651 L: 195 mm
bielletta barra stabilizzatrice [Assale anteriore] 2.0 i-2.0 i 16V-2.0 i 16V 4x4-2.0 i 4x4-2.0 i T 4x4-2.5 i V6

oe: 2875013 -- 2089300

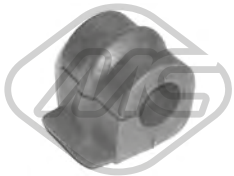

02710 Ø 22 mm
boccola barra stabilizzatrice [Assale anteriore] 2.0 i-2.0 i 16V-2.0 i 16V 4x4-2.0 i 4x4-2.0 i T 4x4-2.5 i V6

oe: 350078 -- 0350078

04027 Ø 16,3 mm L: 30 mm
boccola silentblock posteriore braccio [posteriore] 2.0 i-2.0 i 16V-2.0 i 16V 4x4-2.0 i 4x4-2.0 i T 4x4-2.5 i V6

oe: 353460 -- 0353460

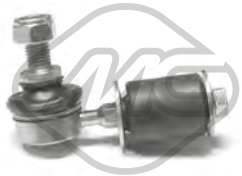

04282 L: 85 mm
bielletta barra stabilizzatrice [Assale anteriore] 2.0 i-2.0 i 16V-2.0 i 16V 4x4-2.0 i 4x4-2.0 i T 4x4-2.5 i V6

oe: 350263

52095
braccio sospensione [Assale anteriore Sx] 2.0 i-2.0 i 16V-2.0 i 16V 4x4-2.0 i 4x4-2.0 i T 4x4-2.5 i V6

oe: 90473226 -- 352077

52097
braccio sospensione [Assale anteriore Dx] 2.0 i-2.0 i 16V-2.0 i 16V 4x4-2.0 i 4x4-2.0 i T 4x4-2.5 i V6

oe: 352192 -- 5352000

53075
testina sospensione [Assale anteriore] 2.0 i-2.0 i 16V-2.0 i 16V 4x4-2.0 i 4x4-2.0 i T 4x4-2.5 i V6

oe: 1603167 -- 90297863

00810
supporto alternatore 2.0 i-2.0 i 16V-2.0 i 16V 4x4-2.0 i T 4x4

oe: 90220130 -- 1204580

02665
supporto ammortizzatore [Assale anteriore] 2.0 i-2.0 i 16V-2.0 i 16V 4x4-2.0 i 4x4-2.0 i T 4x4-2.5 i V6

oe: 344513 -- 0344513

04921 Ø 16 mm Ø 41 mm
cuscinetto supporto ammortizzatore [Assale anteriore] 2.0 i-2.0 i 16V-2.0 i 16V 4x4-2.0 i 4x4-2.0 i T 4x4-2.5 i V6

oe: 344515 -- 0344515

Lunghezza filettatura [mm]: 22
00815 Filetto esterno [mm]: M12 X 1.5
colonnetta ruota 2.0 i-2.0 i 16V-2.0 i 16V 4x4-2.0 i 4x4-2.0 i T 4x4-2.5 i V6

oe: 1008501

Ø 120 mm
N° denti: 33
90005 H: 81 mm
mozzo ruota [Assale anteriore] 2.0 i-2.0 i 16V-2.0 i 16V 4x4-2.0 i 4x4

oe: 326173 -- 326184

Ø 120 mm
N° denti: 33
90043 H: 81 mm
mozzo ruota [Assale anteriore] 2.0 i-2.0 i 16V-2.0 i 16V 4x4-2.0 i 4x4-2.0 i T 4x4-2.5 i V6

oe: 326194 -- 0326194

Ø 137 mm
N° denti: 33
90055 H: 81 mm
mozzo ruota [Assale anteriore] 2.0 i T 4x4-2.5 i V6

oe: 326195 -- 0326195

© INDUSTRIAL METALCAUCHO, S.L.U.

02107
segnalatore usura freni 2.0 i T 4x4-2.5 i V6

oe: 90425491 -- 1238984

02108
segnalatore usura freni 2.0 i-2.0 i 16V-2.0 i 16V 4x4-2.0 i 4x4

oe: 90335784 -- 1238348

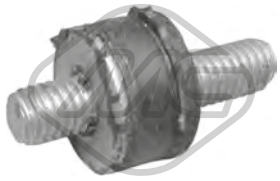

02823 Ø 15 mm
supporto filtro 2.0 i-2.0 i 16V-2.0 i 16V 4x4-2.0 i 4x4-2.0 i T 4x4-2.5 i V6

oe: 834976

74030 Ø 74 mm
cuscinetto ruota [Assale posteriore] 2.0 i-2.0 i 16V-2.0 i 16V 4x4-2.0 i 4x4-2.0 i T 4x4-2.5 i V6

oe: 328105 -- 1603196

74044 Ø 72 mm
cuscinetto ruota [Assale anteriore] 2.0 i-2.0 i 16V-2.0 i 16V 4x4-2.0 i 4x4-2.0 i T 4x4-2.5 i V6

oe: 328103 -- 1603191

96158 L: 310 mm
tubo freno [Assale anteriore] 2.0 i-2.0 i 16V-2.0 i 16V 4x4-2.0 i 4x4-2.0 i T 4x4-2.5 i V6

oe: 90468319 -- 90468316

Ø 25 - 65 mm
01114 kit **00091**
kit cuffia trasmissione [sul lato del cambio Assale anteriore bilaterale] 2.0 i 16V-2.0 i T 4x4-2.5 i V6

oe: 374319 -- 1603205

Ø 22 - 82 mm
01575 kit **00575**
kit cuffia trasmissione [lato ruota Assale anteriore bilaterale] 2.0 i-2.0 i 16V-2.0 i 16V 4x4-2.0 i 4x4-2.0 i T 4x4

oe: 9943846 -- 90421747

Ø 22 - 82 mm
01575E kit
kit cuffia trasmissione (montare con cono) [lato ruota] 2.0 i-2.0 i 16V-2.0 i 16V 4x4-2.0 i 4x4-2.0 i T 4x4

oe:

Ø 21 - 65 mm
01730 kit
kit cuffia trasmissione [sul lato del cambio Assale anteriore bilaterale] 2.0 i-2.0 i 16V-2.0 i 16V 4x4-2.0 i 4x4-2.0 i T 4x4-2.5 i V6

oe: 90112609 -- 374040

Ø 22 - 83 mm
01732E kit
kit cuffia trasmissione (montare con cono) [sul lato del cambio Assale post. bilaterale Assale anteriore bilaterale] 2.0 i-2.0 i 16V-2.0 i 16V 4x4-2.0 i 4x4-2.0 i T 4x4-2.5 i V6

oe: 7701033432

Ø 26 - 88 mm
11065 kit **10065**
kit cuffia trasmissione [lato ruota Assale anteriore bilaterale] 2.0 i-2.0 i 16V-2.0 i 16V 4x4-2.0 i 4x4-2.0 i T 4x4-2.5 i V6

oe: 374309 -- 202435DE5

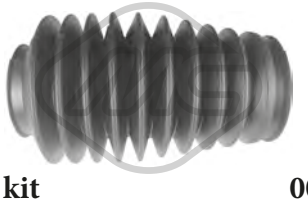

-
01773 kit **00773**
kit cuffia cremagliera sterzo 2.0 i-2.0 i 16V-2.0 i 16V 4x4-2.0 i 4x4-2.0 i T 4x4-2.5 i V6

oe: 1609073

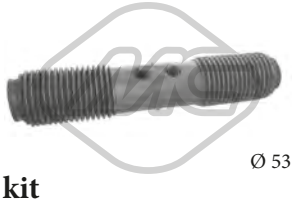

Ø 53 - 53 mm
01822 kit
kit cuffia cremagliera sterzo [Assale anteriore] 2.0 i-2.0 i 16V-2.0 i 16V 4x4-2.0 i 4x4-2.0 i T 4x4-2.5 i V6

oe: 1609076

04781 Ø 142 mm - 6 N° alette
puleggia smorzatore senza antivibrante 2.0 i-2.0 i 16V-2.0 i 16V 4x4-2.0 i 4x4

oe: 614654

05091 Ø 70.1 mm
cuscinetto tendicinghia 2.0 i-2.0 i 16V-2.0 i 16V 4x4-2.0 i 4x4-2.0 i T 4x4

oe: 1340544 -- 1340541

53140 L: 66 mm
testina barra accoppiamento [Assale anteriore Dx] 2.0 i-2.0 i 16V-2.0 i 16V 4x4-2.0 i 4x4-2.0 i T 4x4-2.5 i V6

oe: 324056 -- 324054

53153 L: 66 mm
testina barra accoppiamento [Assale anteriore Sx] 2.0 i-2.0 i 16V-2.0 i 16V 4x4-2.0 i 4x4-2.0 i T 4x4-2.5 i V6

oe: 90373519 -- 90369704

© INDUSTRIAL METALCAUCHO, S.L.U.

80222 L: 835/440 mm
cavo frizione manuale 2.0 i-2.0 i 16V-2.0 i 16V 4x4-2.0 i 4x4-2.0 i T 4x4-2.5 i V6

oe: 90344249 -- 669166

00059
supporto marmitta 2.0 i-2.0 i 16V-2.0 i 16V 4x4-2.0 i 4x4-2.0 i T 4x4

oe: 852723

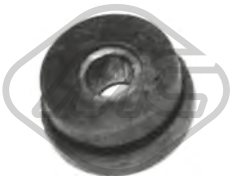

00085
supporto marmitta 2.0 i-2.0 i 4x4

oe: 9275758 -- 856700

02431 Ø 50 mm Ø 67 mm
anelli conici marmitta 2.0 i-2.0 i 16V-2.0 i 16V 4x4

oe: 854947

02620 Ø 12 mm
kit montaggio marmitta 2.0 i-2.0 i 16V-2.0 i 16V 4x4-2.0 i 4x4-2.0 i T 4x4-2.5 i V6

oe: 854986 -- 854884

© INDUSTRIAL METALCAUCHO, S.L.U.

03309
vaschetta espansione 1.4-1.4 T-1.6-1.6 SIDI-2.0 CDTI

oe: 1304019 -- 1304014

03989
vaschetta espansione 1.4-1.4 T-1.6-1.6 SIDI-2.0 CDTI

oe: 1304028 -- 01304028

30309
termostato raffreddamento 88 °C 2.0 CDTI

oe: 1338027 -- 1338297

02667 Dimensioni filettatura: M14 x 1,5
tappo coppa olio 1.4-1.4 T

oe: 652315 -- 652976

05432 Dimensioni filettatura: M18x1,5
tappo coppa olio 2.0 CDTI

oe: 652950

57834 Ø 20,50|7,7 mm Ø 15,0|23 mm
boccola iniettori 2.0 CDTI

oe: 55565375 -- 055565375

57467
supporto motore [Sx] 2.0 CDTI

oe: 682050 -- 0682050

57471
supporto motore [Dx] 2.0 CDTI

oe: 684321 -- 684137

07008
supporto ammortizzatore [Assale anteriore bilaterale] 1.4-1.4 T-1.6-1.6 SIDI-2.0 CDTI

oe: 344497 -- 344573

Ø 146,0 mm
N° denti: 30
H: 83.8 mm
90264
mozzo ruota [Assale anteriore bilaterale] 1.4-1.4 T-1.6 SIDI-2.0 CDTI

oe: 328021 -- 328001

Ø 28 - 97 mm
11023 kit **10023**
kit cuffia trasmissione [lato ruota Assale anteriore bilaterale] 2.0 CDTI

oe: 1603451 -- 13291739

Ø 27 - 89 mm
11038 kit **10038**
kit cuffia trasmissione [lato ruota Assale anteriore bilaterale] 1.4-1.4 T-1.6 SIDI-2.0 CDTI

oe: 1603278 -- 1603000

Ø 27 - 71 mm
11039 kit **10039**
kit cuffia trasmissione [sul lato del cambio Assale anteriore bilaterale] 1.4-1.4 T-1.6-1.6 SIDI-2.0 CDTI

oe: 1603284 -- 1603135

Ø 24 - 80 mm
11068 kit **10068**
kit cuffia trasmissione [lato ruota Assale anteriore bilaterale] 1.4-1.6 SIDI-2.0 CDTI

oe: 01604008 -- 1604008

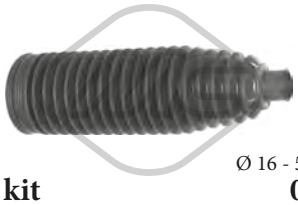

Ø 16 - 53.5 mm
01918 kit **00918**
kit cuffia cremagliera sterzo [Assale anteriore bilaterale] 1.4-1.4 T-1.6-1.6 SIDI-2.0 CDTI

oe: 1609028 -- 1609182

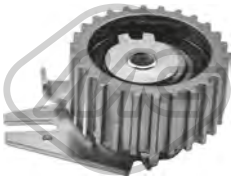

57142 Ø 65,0 mm
cuscinetto tendicinghia 2.0 CDTI

oe: 93191364 -- 636931

57160 Ø 10,0 mm Ø 53,0 mm
cuscinetto tendicinghia 2.0 CDTI

oe: 5636743 -- 05636743

84813
cavo freno 1.4-1.4 T-1.6 SIDI-2.0 CDTI

oe: 522102 -- 13409695

03215
tubo acqua 1.3 CDTI

oe: 1342.20 -- 1342.20

08236 Ø 13 mm Ø 21 mm L: 75 mm
manicotto acqua [Pompa acqua] 1.3 CDTI

oe: 55209535 -- 73501357

30115
tubo acqua 1.3 CDTI

oe: 55211397

30117
tubo acqua 1.6 CDTI

oe: 55253445

30309
termostato raffreddamento 88 °C 1.6 CDTI-2.0 CDTI

oe: 1338027 -- 1338297

35714
termostato raffreddamento 80 °C 1.4

oe: 1338272

97205
manicotto radiatore 1.3 CDTI

oe: 55270883

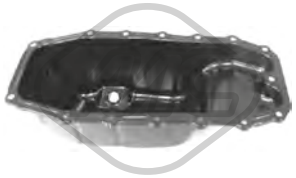

05915
coppa olio 1.3 CDTI

oe: 652235 -- 5652003

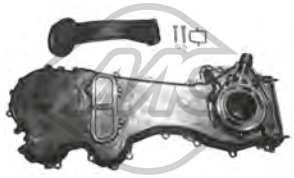

06581
coperchio distribuzione 1.3 CDTI

oe: 646100 -- 646076

30130 Ø 88 mm
coperchio filtro olio 1.6 CDTI

oe: 55231346

30133 Ø 80.4 mm
coperchio filtro olio 1.3 CDTI

oe: 55245953

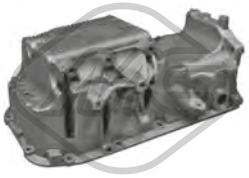

39514
coppa olio 1.6 CDTI-2.0 CDTI

oe: 652247

05106 Dimensioni filettatura: 22x150
tappo coppa olio 1.3 CDTI

oe: 652457

05504 L: 660 mm
asta livello olio 1.3 CDTI

oe: 55191259 -- 55191259

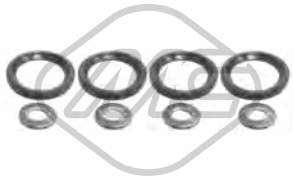

06585
kit iniezione 8 pezzi 1.3 CDTI

oe: 93188667 -- 93195391

92049
tubo carburante 1.3 CDTI

oe: 55245385 -- CS519C993BA

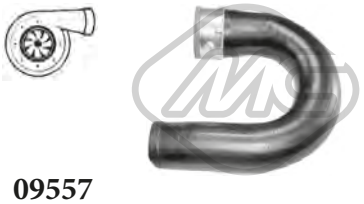

09557
manicotto turbo 1.6 CDTI

oe: 5835919 -- 5860818

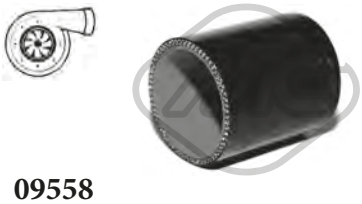

09558
manicotto turbo 1.3 CDTI

oe: 860460 -- 5860810

© INDUSTRIAL METALCAUCHO, S.L.U.

09559
tubo flessibile aria 1.3 CDTI

oe: 5835847

06498 Ø 23,5 mm
boccola barra stabilizzatrice [Assale anteriore] 1.4

oe: 350227

06587 Ø 12,2 mm Ø 69,6 mm L: 66 mm
silentblock braccio sospensione [Assale anteriore] 1.3 CDTI-1.6 CDTI

oe: 352538 -- 352537

07895 Ø 16 mm
boccola barra stabilizzatrice [Assale post. bilaterale] 1.3 CDTI-1.4-1.6 CDTI-2.0 CDTI

oe: 444103

07133 Ø 32,9 mm L: 131 mm
supporto ammortizzatore [Assale anteriore Dx] 1.3 CDTI-1.4-1.6 CDTI-2.0 CDTI

oe: 345174 -- 345070

42033 L: 88,8 mm
tampone ammortizzatore [Assale anteriore] 1.3 CDTI-1.4-1.6 CDTI-2.0 CDTI

oe: 95511416 -- 51851802

Lunghezza filettatura [mm]: 22
00815 Filetto esterno [mm]: M12 X 1.5
colonnetta ruota 1.3 CDTI-1.4-1.6 CDTI-2.0 CDTI

oe: 1008501

74103 Ø 74 mm
cuscinetto ruota [Assale anteriore] 1.3 CDTI-1.4-1.6 CDTI-2.0 CDTI

oe: 95513921 -- 95511623

96480 L: 431 mm
tubo freno [Assale anteriore bilaterale] 1.3 CDTI-1.4-1.6 CDTI-2.0 CDTI

oe: 95523893 -- 95510338

04308 Ø 169 mm - 6 N° alette
puleggia smorzatore con antivibrante 1.6 CDTI-2.0 CDTI

oe: 73501275 -- 60816824

04719 Ø 164 mm - 6 N° alette
puleggia smorzatore con antivibrante 1.3 CDTI

oe: 614150 -- 5614438

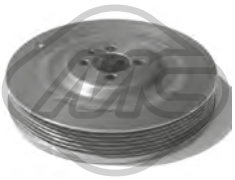

05689 Ø 169 mm - 6 N° alette
puleggia smorzatore con antivibrante 1.6 CDTI-2.0 CDTI

oe:

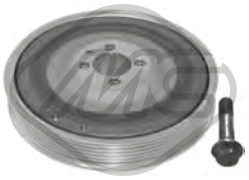

14308 Ø 169 mm - 6 N° alette
kit albero motore con antivibrante 1.6 CDTI-2.0 CDTI

oe: 73501275 -- 60816824

05090 Ø 65 mm
cuscinetto tendicinghia 1.4

oe: 55232827 -- 55195023

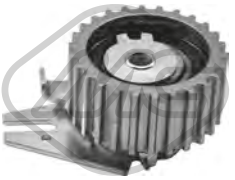

57142 Ø 65,0 mm
cuscinetto tendicinghia 1.6 CDTI-2.0 CDTI

oe: 93191364 -- 636931

57160 Ø 10,0 mm Ø 53,0 mm
cuscinetto tendicinghia 1.6 CDTI-2.0 CDTI

oe: 5636743 -- 05636743

57472 Ø 65,0 mm
cuscinetto tendicinghia 1.3 CDTI

oe: 1204302 -- 1204185

05239
kit catena distribuzione 1.3 CDTI

oe: 646904 -- 636851

© INDUSTRIAL METALCAUCHO, S.L.U.

57781
copripedale frizione 1.3 CDTI

oe: 465314CA2A

57916
pompa frizione [anteriore] 1.3 CDTI-1.4-1.6 CDTI-2.0 CDTI

oe: 679119 -- 5679354

84811
cavo freno 1.3 CDTI-1.6 CDTI

oe: 95510635 -- 522110

84812
cavo freno 1.3 CDTI-1.6 CDTI

oe: 95510634 -- 522109

© INDUSTRIAL METALCAUCHO, S.L.U.

SISTEMA DI RAFFREDDAMENTO

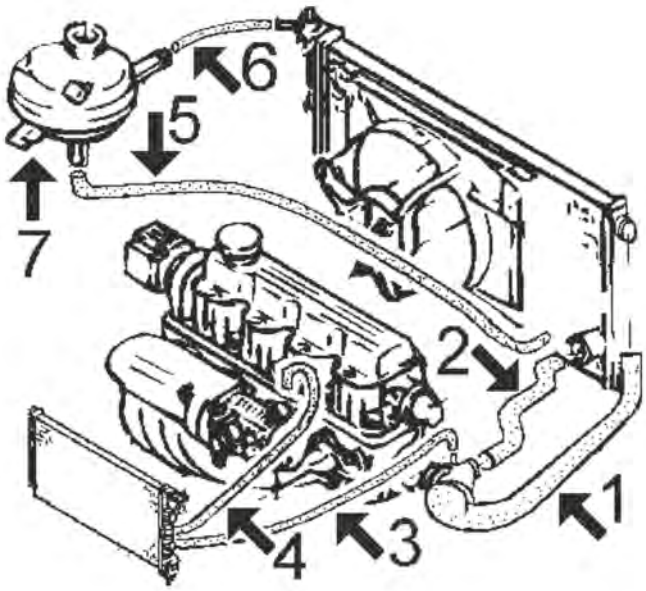

motore 1.0:

1	07529	manicotto superiore radiatore
2	07528	manicotto inferiore radiatore fino al '89
	07765	manicotto inferiore radiatore dal '89
3	07370	manicotto dal riscaldamento alla pompa acqua
4	07371	manicotto dal riscaldamento alla testata
5	08179	manicotto inferiore vaschetta radiatore
6	00754	manicotto dalla vaschetta al radiatore Ø 12x19 mm, lunghezza aprox. 400 mm
7	03502	vaschetta espansione
	03507	tappo vaschetta espansione

C84M181M184M1806CAP1 OPEL CORSA A 09/1982 - 04/1994

SISTEMA DI RAFFREDDAMENTO

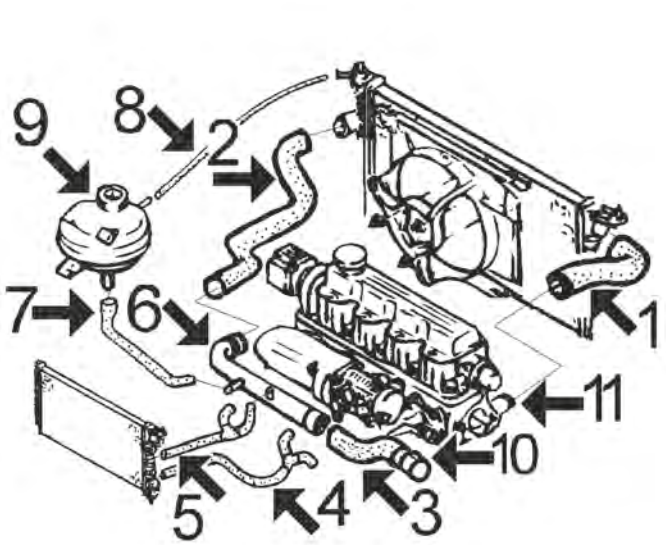

motore 1.2 - 1.3 - 1.4:

1	07324	manicotto superiore radiatore, Ø beccucci diversi, 1.2-1.3 e 1.4 carburatore
	07534	manicotto superiore radiatore, Ø beccucci uguali 1.2-1.3
	08136	manicotto superiore radiatore 1.4 iniezione
2	07535	manicotto inferiore radiatore
3	07406	manicotto dal tubo alla pompa acqua 1.2-1.3-1.4 carburatore
	08244	manicotto dal tubo alla pompa acqua 1.4 iniezione
4	07663	manicotto dal riscaldamento al collettore 1.4 iniezione
	07795	manicotto dal riscaldamento al collettore di aspirazione 1.2
5	07662	manicotto dal riscaldamento al tubo metallico 1.4 iniezione
	07797	manicotto dal riscaldamento al tubo metallico 1.2
6	03018	tubo acqua metallico
7	07988	manicotto dalla vaschetta al tubo metallico
8	00754	manicotto dalla vaschetta al radiatore Ø 12x19 mm, lunghezza aprox. 400 mm
9	03502	vaschetta espansione
	03507	tappo vaschetta espansione
10	03068	beccuccio metallico monoblocco - pompa acqua
11	03071	flangia termostato (alluminio)

C84M181M184M1806CAP2 OPEL CORSA A 09/1982 - 04/1994

© INDUSTRIAL METALCAUCHO, S.L.U.

SISTEMA DI RAFFREDDAMENTO

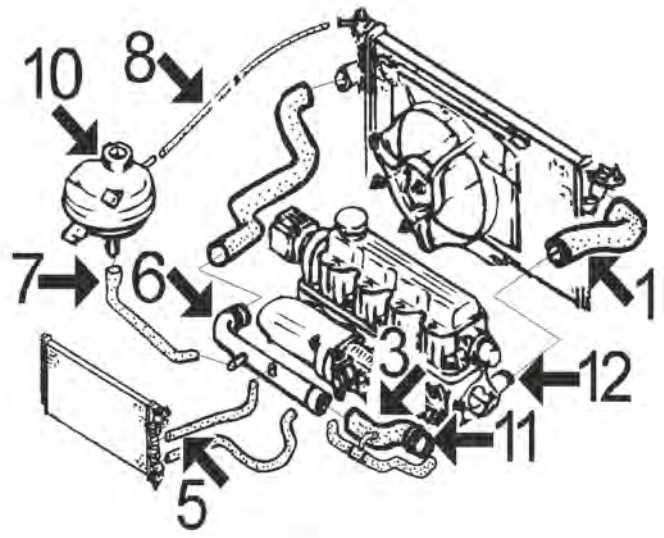

motore 1.6 GSI:

1	08136	manicotto superiore dal radiatore
3	07406	manicotto dal tubo rigido alla pompa acqua
5	07663	manicotto dal riscaldamento al tubo rigido
6	03179	tubo rigido
7	07988	manicotto dalla vaschetta al tubo rigido
8	00754	manicotto dalla vaschetta al radiatore Ø 12x19 mm, lunghezza aprox. 400 mm
10	03502	vaschetta espansione
	03507	tappo vaschetta espansione
11	03068	beccuccio metallico monoblocco - pompa acqua
12	03071	flangia termostato (alluminio)

C84M181M184M1806CAP3 OPEL CORSA A 09/1982 - 04/1994

SISTEMA DI RAFFREDDAMENTO

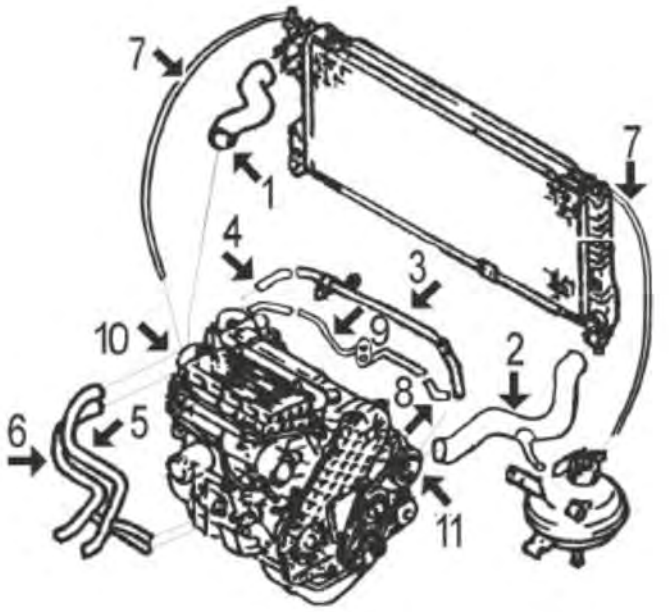

motore 1.5 Diesel e 1.5 TurboD:

1	08241	manicotto superiore dal radiatore
2	08242	manicotto inferiore dal radiatore
3	03160	tubo acqua metallico 1.5TD
	03163	tubo acqua metallico 1.5D
4	08033	manicotto dal tubo metallico alla scatola termostato 1.5D
	08115	kit manicotto scatola termostato al tubo metallico 1.5TD
5	08264	manicotto destro dal riscaldamento
6	08263	manicotto sinistro dal riscaldamento
7	00754	manicotto dalla vaschetta alla scatola termostato Ø 12x19 mm
8	08033	manicotto collegamento tubi metallici s 1.5TD
9	03164	tubo acqua metallico 1.5D-TD
10	04715	scatola termostato 1.5TD-1.7TD dal '90
11	04693	raccordo in alluminio connessione tubo

C84M181M184M1806CAP4 OPEL CORSA A 09/1982 - 04/1994

02356 Ø 41 mm
anello termostato CORSA A

oe:

02357 Ø 46 mm
anello termostato CORSA A

oe:

03018
tubo acqua 1.3-1.3 S-1.3 i

oe: 1336720 -- 1336713

© INDUSTRIAL METALCAUCHO, S.L.U.

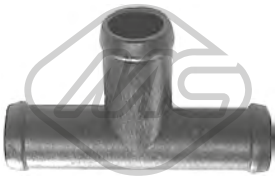

03046 L: 20 mm
connettori metallici a 3 vie CORSA A

oe: 7705030028

03068 Ø 30 mm
beccuccio metallico monoblocco-pompa acqua 1.2 i-1.2-1.2 N-1.2 S-1.3-1.3 S-1.3 i-1.4 i-1.4 S-1.4 Si-1.6 GSI

oe: 606400 -- 0606400

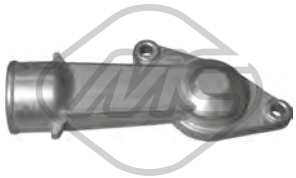

03071
flangia termostato 1.2 i-1.2-1.2 N-1.2 S-1.3-1.3 S-1.3 i-1.4 i-1.4 S-1.4 Si-1.6 GSI

oe: 90234805 -- 1338151

03160
tubo acqua 1.5 TD

oe: 1336067

03163
tubo acqua CORSA A 1.5 D-1.5 TD

oe: 1336069

03164
tubo acqua 1.5 D-1.5 TD

oe: 1336065

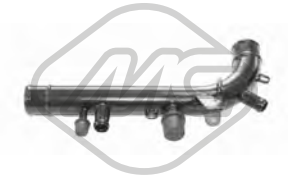

03179
tubo acqua CORSA A 1.6 GSI

oe: 1336086

03502
vaschetta espansione 1.0-1.2 i-1.2-1.2 N-1.2 S-1.3-1.3 S-1.3 i-1.4 Si-1.4 i-1.4 S-1.5 TD-1.5 D-1.6 GSI

oe: 1304618

03507 Pressione [bar]: 1.20
tappo vaschetta acqua 1.0-1.2 i-1.2-1.2 N-1.2 S-1.3-1.3 S-1.3 i-1.4 Si-1.4 i-1.4 S-1.5 TD-1.5 D-1.6 GSI

oe: 1304667 -- 1304654

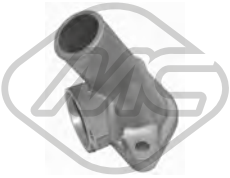

04693
flangia termostato in alluminio 1.5 D-1.5 TD

oe: 0606406 -- 606406

04713
flangia termostato in alluminio CORSA A 1.5 D-1.5 TD

oe: 1338232

04715
scatola termostato 1.5 TD

oe: 1338192 -- 1338194

07324
manicotto radiatore [Superiore] 1.2 i-1.2-1.2 S-1.2 N-1.3-1.3 S-1.3 i-1.4 i-1.4 S-1.6 GSI

oe: 90271498 -- 1336430

07406
manicotto dal tubo alla pompa 1.2 i-1.2-1.2 S-1.2 N-1.3-1.3 S-1.3 i-1.4 i-1.4 S

oe: 1336459 -- 1336291

07528
manicotto radiatore [inferiore] CORSA A TR 1.0

oe: 1336384

07529
manicotto radiatore [Superiore] 1.0-1.2 N-1.2

oe: 1336319

07534
manicotto radiatore [Superiore] 1.2 i-1.2-1.2 S-1.2 N-1.3-1.3 S-1.3 i

oe: 90128695 -- 1336320

07535
manicotto radiatore [inferiore] 1.2 i-1.2-1.2 N-1.2 S-1.3-1.3 S-1.3 i-1.4 i-1.4 S-1.4 Si

oe: 90128699 -- 1336323

© INDUSTRIAL METALCAUCHO, S.L.U.

07765
manicotto radiatore [inferiore] 1.0

oe: 1336745

07988
manicotto dalla vaschetta al tubo CORSA A 1.2-1.2 i-1.3-1.3 i-1.4 i-1.6 GSI

oe: 1336381

08115
kit manicotti scambiatore 1.5 TD

oe: 94483966 -- 1336503

08136
manicotto radiatore [Superiore] CORSA A 1.6 GSI

oe: 1336464

08179
manicotto inferiore dalla vaschetta al radiatore [inferiore] CORSA A 1.0

oe: 1336385

08196
kit manicotti scambiatore con filtro 1.5 D-1.5 TD

oe: 650873 -- 650872

08241
manicotto radiatore [Superiore] 1.5 D-1.5 TD

oe: 1336466

08242
manicotto radiatore [inferiore] 1.5 D-1.5 TD

oe: 1336467

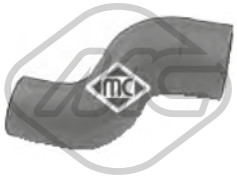

08244
manicotto dal tubo alla pompa acqua 1.4 i-1.4 S-1.4 Si-1.6 GSI

oe: 1337485 -- 90354836

30205
termostato raffreddamento 92 °C 1.0-1.2 i-1.2-1.2 N-1.2 S-1.3-1.3 S-1.3 i-1.4 i-1.4 S-1.4 Si-1.6 GSI

oe: 4792160

30206
termostato raffreddamento 88 °C 1.5 D

oe: 1338055 -- 1338035

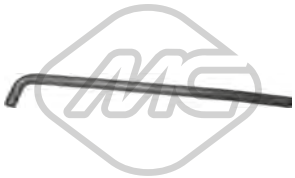

07370
manicotto dal riscaldamento alla pompa acqua [Uscita] CORSA A 1.0-1.2

oe: 1818522

07371
manicotto dal riscaldamento alla testata [entrata] 1.0-1.2 N-1.2

oe: 1818524

07662
manicotto dal riscaldamento al tubo rigido [Dx] CORSA A 1.4 i

oe: 1818330

07663
manicotto dal riscaldamento al collettore aspirazione [entrata] 1.4 i-1.6 GSI

oe: 1818344

07795
manicotto dal riscaldamento al collettore aspirazione CORSA A 1.2

oe: 1818523

07797 Ø 15 mm Ø 21 mm L: 240 mm
manicotto dal riscaldamento al tubo rigido CORSA A 1.2

oe: 1818521

© INDUSTRIAL METALCAUCHO, S.L.U.

08033
manicotto riscaldamento CORSA A 1.5 TD

oe: 1336461

08263
manicotto riscaldamento [Sx] 1.5 D-1.5 TD

oe: 6818376 -- 6818302

08264
manicotto riscaldamento [Dx] 1.5 D-1.5 TD

oe: 6818325 -- 1818399

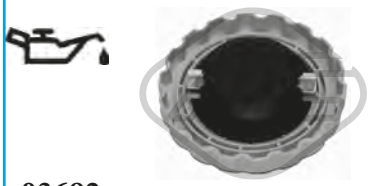

03682
tappo olio motore 1.0-1.2 i-1.2-1.2 N-1.2 S-1.3-1.3 S-1.3 i-1.4 i-1.4 S-1.4 Si

oe: 650459 -- 650094

03683
tappo olio motore 1.5 D-1.5 TD

oe: 650089

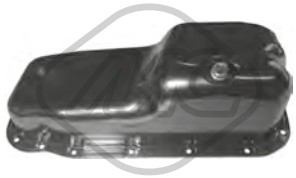

06017
coppa olio 1.2 i-1.2 S-1.2 N-1.3-1.3 S-1.3 i-1.4 i-1.4 S-1.4 Si-1.6 GSI

oe: 652121 -- 652148

00677 Dimensioni filettatura: 14x150
tappo coppa olio 1.0-1.2 i-1.2-1.2 N-1.2 S-1.3-1.3 S-1.3 i-1.4 Si-1.4 i-1.4 S-1.5 TD-1.5 D-1.6 GSI

oe: 652475 -- 652491

02490 Dimensioni filettatura: M14 x 150
tappo coppa olio 1.5 D-1.5 TD

oe: 652492

04731 L: 490 mm
asta livello olio CORSA A 1.5 D-1.5 TD

oe: 658028

08254
manicotto sfiato [Superiore] 1.4 i-1.4 S-1.4 Si-1.6 GSI

oe: 656234 -- 656148

00754 Ø 170 mm
tubo con tela intrecciata esterna 1.0-1.2 i-1.2-1.3-1.3 i-1.4 i-1.5 D-1.5 TD-1.6 GSI

oe:

© INDUSTRIAL METALCAUCHO, S.L.U.

SOSPENSIONE ANTERIORE e SUPPORTI MOTORE

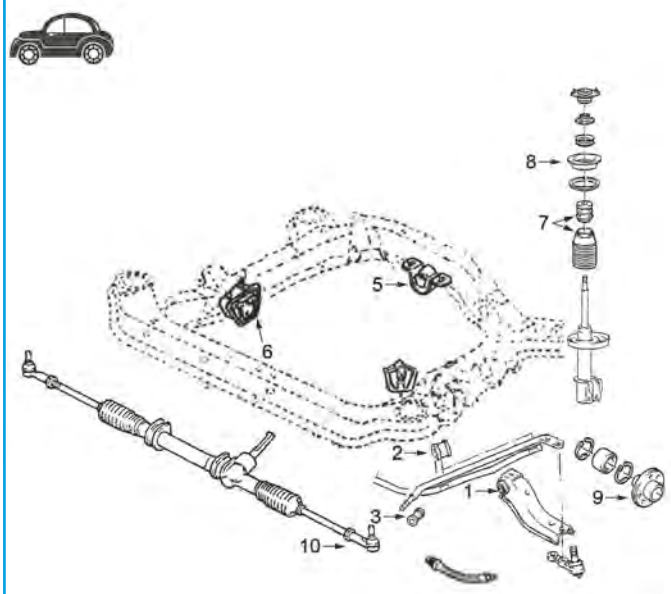

1	00547	silentblock braccio sospensione
2	00855	boccola barra stabilizzatrice Ø 17 mm
	00863	boccola barra stabilizzatrice Ø 19 mm
3	00491	silentblock tirante braccio sospensione
5	00744	supporto motore posteriore tutti i modelli
6	00725C	supporto motore destro (eccetto 1.5Diesel)
	02615	supporto motore destro 1.5 Diesel e TD
7	04710	kit paracolpo in poliuretano e tampone ammortizzatore
8	04350	flangia ammortizzatore superiore con cuscinetto
9	90004	mozzo ruota anteriore
10	53040	testina barra accoppiamento ambo i lati

CS4M181M184M1806SOPDP1 OPEL CORSA A 09/1982 - 04/1994

00725C
supporto motore [anteriore Dx] 1.2 N-1.2-1.2 S-1.2 i-1.3-1.3 S-1.3 i-1.4 i-1.4 S-1.4 Si-1.6 GSI

oe: 684195 -- 0684195

00729
supporto motore [posteriore] CORSA A 1.4 i-1.4 S

oe: 682549 -- 0682549

00744
supporto motore [posteriore] 1.0-1.2 i-1.2-1.2 N-1.2 S-1.3-1.3 S-1.3 i-1.4 i-1.4 S-1.4 Si-1.6 GSI

oe: 682552

02494
supporto motore [anteriore Dx] CORSA A 1.5 D

oe: 0684666 -- 684666

02615
supporto motore [Dx] 1.5 D-1.5 TD

oe: 684281 -- 0684281

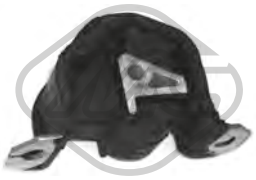

04170 Ø 10.2 mm
supporto motore [posteriore] 1.5 D-1.5 TD

oe: 682603

00491 Ø 14 mm Ø 20|46 mm
silentblock braccio sospensione [Assale anteriore] 1.0-1.2 i-1.2-1.2 N-1.2 S-1.3-1.3 S-1.3 i-1.4 i-1.4 S-1.4 Si-1.5 D-1.5 TD-1.6 GSI

oe: 353560

00492 Ø 10 mm
silentblock braccio sospensione [Assale posteriore] CORSA A 1.0-1.2-1.2 i-1.2 N-1.2 S-1.3-1.3 i-1.3 S-1.4 i-1.4 S-1.4 Si-1.5 D-1.5 TD-1.6 GSI

oe: 402643

00547 Ø 10 mm Ø 32 mm
silentblock braccio sospensione [Assale anteriore inferiore] 1.0-1.2 i-1.2-1.2 S-1.2 N-1.3 S-1.3-1.3 i-1.4 i-1.4 S-1.4 Si-1.5 D-1.5 TD-1.6 GSI

oe: 352327

© INDUSTRIAL METALCAUCHO, S.L.U.

00855 Ø 17 mm
boccola barra stabilizzatrice [Assale anteriore] 1.0-1.2 i-1.2-1.2 N-1.2 S-1.3-1.3 S-1.3 i-1.4 Si-1.4 i-1.4 S-1.5 TD-1.5 D-1.6 GSI

oe: 350109

00863 Ø 19 mm
boccola barra stabilizzatrice [Assale anteriore] 1.0-1.2 i-1.2-1.2 N-1.2 S-1.3-1.3 S-1.3 i-1.4 Si-1.4 i-1.4 S-1.5 TD-1.5 D-1.6 GSI

oe: 350127 -- 350119

02493 Ø 10 mm Ø 35 mm
silentblock braccio sospensione [Assale anteriore inferiore] 1.0-1.2 i-1.2-1.2 N-1.2 S-1.3-1.3 S-1.3 i-1.4 Si-1.4 i-1.4 S-1.5 TD-1.5 D-1.6 GSI

oe: 90445097 -- 352301

00811
supporto alternatore 1.0-1.2 N-1.2-1.2 S-1.3 S-1.4 i-1.4 S-1.4 Si-1.6 GSI

oe: 1204885

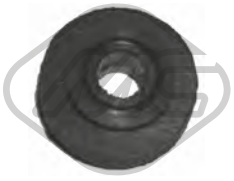

00934 Ø 26 mm
boccola tendicinghia alternatore 1.0-1.2 i-1.3-1.3 S-1.3 i-1.6 GSI

oe: 1204582 -- 6204581

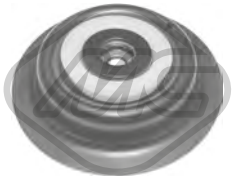

04350 Ø 12 mm Ø 130 mm
supporto piattello ammortizzatore con cuscinetto [Superiore] 1.0-1.2 i-1.2-1.2 N-1.2 S-1.3-1.3 S-1.3 i-1.4 i-1.4 S-1.4 Si-1.5 D-1.5 TD-1.6 GSI

oe: 312503 -- 0312503

04710 Ø 20 mm
kit cuffia e tampone poliuretano ammortizzatore [Assale anteriore] 1.0-1.2 i-1.2-1.2 S-1.2 N-1.3 S-1.3-1.3 i-1.4 i-1.4 S-1.4 Si-1.5 D-1.5 TD-1.6 GSI

oe: 344182 -- 0344182

Lunghezza filettatura [mm]: 22
00815 Filetto esterno [mm]: M12 X 1.5
colonnetta ruota 1.0-1.2 i-1.2-1.2 S-1.2 N-1.3 S-1.3-1.3 i-1.4 i-1.4 S-1.4 Si-1.5 D-1.5 TD-1.6 GSI

oe: 1008501

Ø 120 mm
N° denti: 22
90004 H: 80 mm
mozzo ruota [Assale anteriore] 1.0-1.2 i-1.2-1.2 N-1.2 S-1.3-1.3 S-1.3 i-1.4 Si-1.4 i-1.4 S-1.5 D-1.5 TD-1.6 GSI

oe: 326178 -- 326169

74013 Ø 50 mm
cuscinetto ruota [Assale anteriore] 1.0-1.2 i-1.2-1.2 N-1.2 S-1.3-1.3 S-1.3 i-1.4 Si-1.4 i-1.4 S-1.5 TD-1.5 D-1.6 GSI

oe: 90005137 -- 330011

74032 Ø 64 mm
cuscinetto ruota [Assale posteriore] 1.0-1.2 i-1.2-1.2 N-1.2 S-1.3-1.3 S-1.3 i-1.4 Si-1.4 i-1.4 S-1.5 TD-1.5 D-1.6 GSI

oe: 90279331 -- 328104

74037 Ø 66 mm
cuscinetto ruota [Assale anteriore] 1.0-1.2 i-1.2-1.2 N-1.2 S-1.3-1.3 S-1.3 i-1.4 Si-1.4 i-1.4 S-1.5 TD-1.5 D-1.6 GSI

oe: 328106 -- 1603195

Ø 23 - 78 mm
01343 kit **00343**
kit cuffia trasmissione [lato ruota Assale anteriore bilaterale] 1.0-1.2 i-1.2-1.2 N-1.2 S-1.3-1.3 S-1.3 i-1.4 Si-1.4 i-1.4 S-1.5 TD-1.5 D-1.6 GSI

oe: 374094

Ø 23 - 78 mm
01343E kit
kit cuffia trasmissione (montare con cono) [lato ruota Assale anteriore bilaterale] 1.0-1.2 i-1.2-1.2 N-1.2 S-1.3-1.3 S-1.3 i-1.4 Si-1.4 i-1.4 S-1.5 TD-1.5 D-1.6 GSI
oe: 374094

Ø 23 - 77 mm
01344 kit **00344**
kit cuffia trasmissione [sul lato del cambio Assale anteriore bilaterale] 1.0-1.2 i-1.2-1.3-1.4 i-1.5 D-1.5 TD-1.6 GSI

oe: 374093

Ø 20 - 54 mm
01490 kit **00490**
kit cuffia trasmissione [sul lato del cambio Assale anteriore bilaterale] CORSA A 1.5 D-1.5 TD-1.6 GSI

oe: 374018

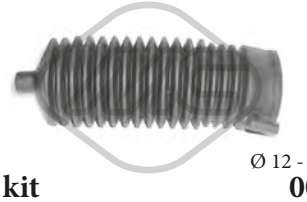

Ø 12 - 49 mm
01191 kit **00191**
kit cuffia cremagliera sterzo 1.0-1.2 i-1.2-1.2 N-1.2 S-1.3-1.3 S-1.3 i-1.4 Si-1.4 i-1.4 S-1.5 TD-1.5 D-1.6 GSI

oe: 1609087

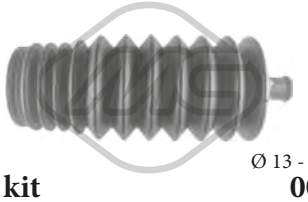

Ø 13 - 49 mm
01338 kit **00338**
kit cuffia cremagliera sterzo 1.0-1.2 i-1.2-1.3-1.4 i-1.5 D-1.5 TD

oe: 902827 -- 902826

06013 Ø 17 mm Ø 54 mm - 6 N° alette
puleggia alternatore 1.0-1.2 N-1.2-1.2 S-1.3-1.3 S-1.3 i

oe: 1204151 -- 1204175

53040 L: 67 mm
testina barra accoppiamento [Assale anteriore bilaterale] 1.0-1.2 i-1.2-1.2 N-1.2 S-1.3-1.3 S-1.3 i-1.4 Si-1.4 i-1.4 S-1.5 TD-1.5 D-1.6 GSI

oe: 26011925 -- 26087868

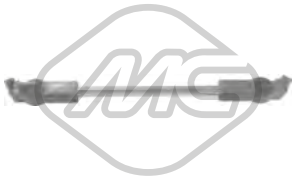

02414
bielletta cambio di velocità 1.0-1.2 i-1.2-1.2 N-1.2 S-1.3-1.3 S-1.3 i-1.4 Si-1.4 i-1.4 S-1.5 TD-1.5 D-1.6 GSI

oe: 758800 -- 0758800

00425
copripedale freno e frizione 1.0-1.2-1.2 i-1.2 N-1.2 S-1.3-1.3 S-1.3 i-1.4 i-1.4 S-1.4 Si-1.5 D-1.5 TD-1.6 GSI

oe: 560808

02489
kit boccole leva cambio 1.0-1.2 i-1.2-1.2 N-1.2 S-1.3-1.3 S-1.3 i-1.4 Si-1.4 i-1.4 S-1.5 TD-1.5 D-1.6 GSI

oe: 758743 -- 758711

04720
guida cambio 1.0-1.2 i-1.2-1.2 N-1.2 S-1.3-1.3 S-1.3 i-1.4 i-1.4 Si-1.4 S-1.5 D-1.5 TD-1.6 GSI

oe: 668809 -- 668542

04721
forcella frizione 1.0-1.2 N-1.2-1.2 S-1.2 i-1.3-1.3 S-1.3 i-1.4 Si-1.4 i-1.4 S-1.5 D-1.5 TD-1.6 GSI

oe: 668198

80062 L: 727/417 mm
cavo frizione manuale 1.2 i-1.4 Si

oe: 90446929 -- 669186

80113 L: 693/348 mm
cavo frizione manuale 1.0-1.2 i-1.2-1.2 N-1.2 S-1.3-1.3 S-1.3 i-1.4 Si-1.4 i-1.4 S-1.5 TD-1.5 D-1.6 GSI

oe: 669157 -- 669132

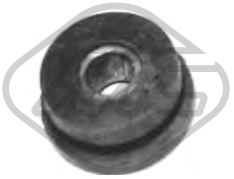

00085
supporto marmitta 1.0-1.2-1.3-1.3 S-1.4 S

oe: 9275758 -- 856700

00270
supporto marmitta 1.0-1.2 N-1.2-1.2 S-1.2 i-1.3-1.3 S-1.3 i-1.4 i-1.4 S-1.4 Si-1.5 D-1.5 TD-1.6 GSI

oe: 852720 -- 852716

00553
supporto marmitta [posteriore] 1.0-1.2 i-1.2-1.2 N-1.2 S-1.3-1.3 S-1.3 i-1.4 Si-1.4 i-1.4 S-1.5 TD-1.5 D-1.6 GSI

oe: 856519

02393 Ø 46 mm Ø 60 mm
anelli conici marmitta CORSA A 1.0-1.2-1.3-1.5 D

oe: 854931 -- 854932

02450 Ø 42 mm Ø 57 mm
anelli conici marmitta 1.0-1.2 N-1.2-1.2 S-1.2 i

oe: 90324047 -- 90128075

02619 Ø 14 mm
kit montaggio marmitta 1.0-1.2 N-1.2-1.2 S-1.2 i-1.3-1.3 S-1.3 i-1.4 i-1.4 S-1.4 Si-1.6 GSI

oe: 854982 -- 854881

02055
pompa tergicristalli 1.0-1.2 i-1.2-1.2 N-1.2 S-1.3-1.3 S-1.3 i-1.4 i-1.4 S-1.4 Si-1.5 D-1.5 TD-1.6 GSI

oe: 1450156 -- 1450174

02058
pompa tergicristalli CORSA A

oe: 46760973 -- 46760973

© INDUSTRIAL METALCAUCHO, S.L.U.

SISTEMA DI RAFFREDDAMENTO

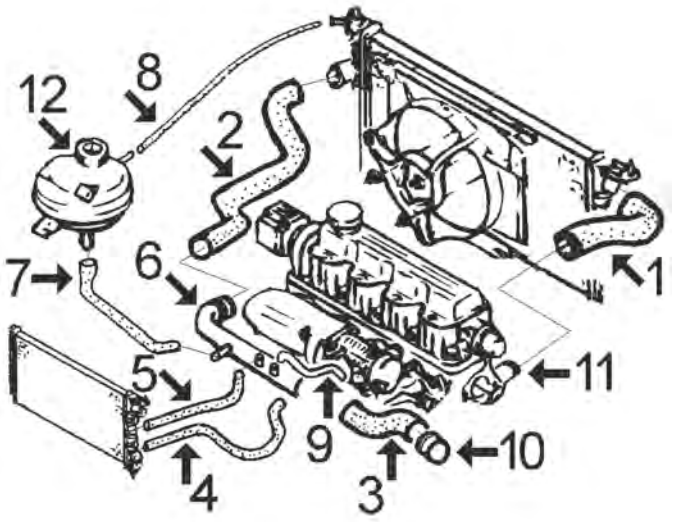

C84M54M189M4628M8247CAP1 OPEL CORSA B - COMBO I 03/1992 - 12/2002

1.2 - 1.4 (motore SZ, NZ e SE 8 valvole):

1	08239	manicotto superiore radiatore senza aria condizionata
	08240	manicotto superiore radiatore con aria condizionata
2	08234	manicotto inferiore radiatore
3	08244	manicotto dal tubo rigido alla pompa acqua
4	08261	manicotto dal riscaldamento al collettore di aspirazione
5	08262	manicotto dal riscaldamento al tubo rigido
6	03179	tubo acqua rigido (plastica)
7	08245	manicotto dalla vaschetta al tubo rigido
8	08232	manicotto dalla vaschetta al radiatore
9	08250	manicotto dal tubo rigido al collettore di aspirazione 1.4
10	03068	beccuccio metallico entrata acqua alla pompa
11	03071	flangia termostato (alluminio)
12	03507	tappo vaschetta espansione 1,20 bar
	03515	vaschetta espansione

SISTEMA DI RAFFREDDAMENTO

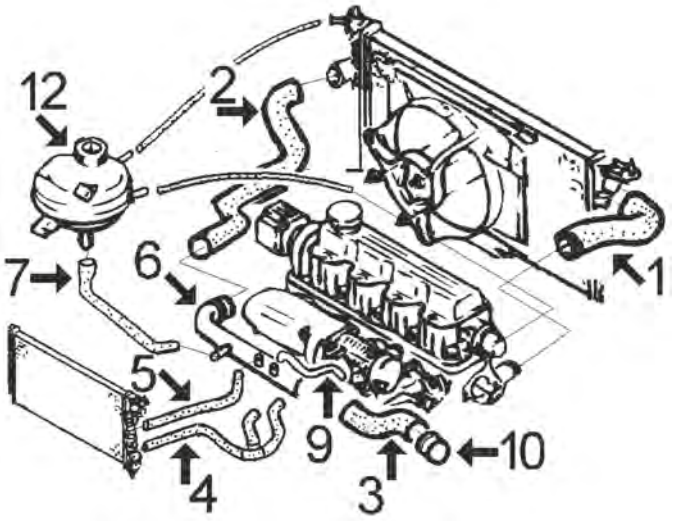

C84M54M189M4628M8247CAP2 OPEL CORSA B - COMBO I 03/1992 - 12/2002

1.4-16v e 1.6-16v (motore X14XE e X16XE 16 valvole):

1	08233	manicotto superiore radiatore senza aria condizionata
	08243	manicotto superiore radiatore con aria condizionata
2	08234	manicotto inferiore radiatore
3	08244	manicotto dal tubo rigido alla pompa acqua
4	08249	manicotto dal riscaldamento al collettore di aspirazione
5	08071	manicotto dal riscaldamento al tubo rigido
6	03182	tubo acqua rigido (plastica)
7	08246	manicotto dalla vaschetta al tubo rigido
9	08248	manicotto dal tubo rigido al collettore
10	03068	beccuccio metallico entrata acqua alla pompa
12	03507	tappo vaschetta espansione 1,20 bar
	03515	vaschetta espansione

© INDUSTRIAL METALCAUCHO, S.L.U.

SISTEMA DI RAFFREDDAMENTO

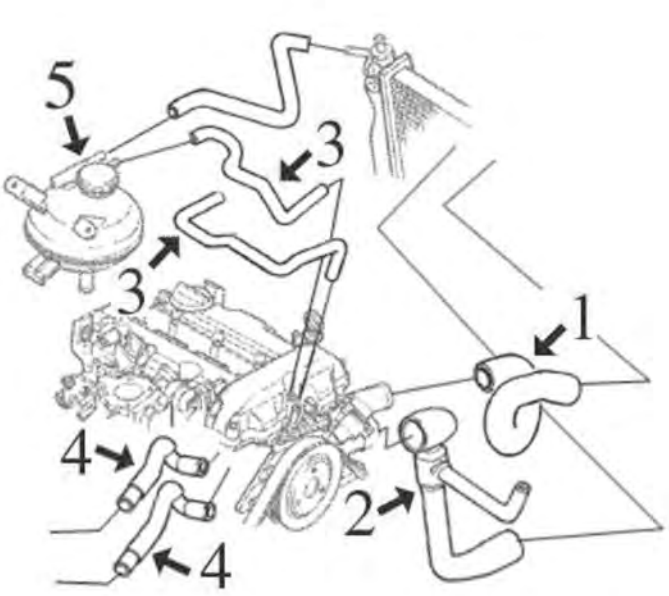

1.0-12v e 1.2-12v (motore da 3 cilindri X10XE e X12XE):

1	08955	manicotto superiore radiatore 1.0/12v senza aria condizionata
2	08957	manicotto inferiore radiatore 1.0/12v senza aria condizionata
3	08960	kit manicotti alla vaschetta e al corpo termostato 1.0/12v e 1.2/12v
4	08961	kit manicotti entrata/uscita riscaldamento

C84M54M189M4628M8247CAP3 OPEL CORSA B - COMBO I 03/1992 - 12/2002

SISTEMA DI RAFFREDDAMENTO

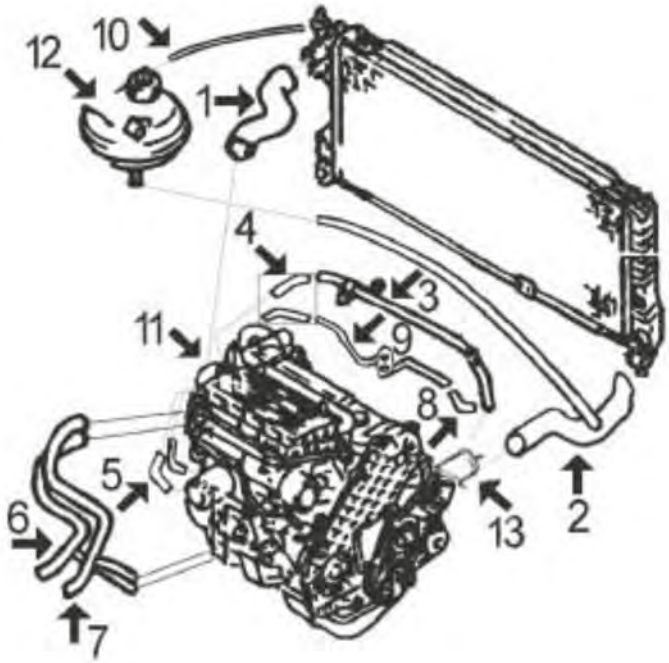

1.5 Diesel, 1.5 TurboDiesel e 1.7 Diesel:

1	08259	manicotto superiore radiatore
2	08260	manicotto inferiore radiatore
3	03069	tubo acqua metallico 1.5D dal '95, 1.5TD dal '97 e 1.7D fino al '98
	03127	tubo acqua metallico 1.5TD dal '95 fino al '97
	03160	tubo acqua metallico 1.5TD fino al '95
	03163	tubo acqua metallico 1.5D fino al '95 e 1.7D dal '98
4	08115	kit manicotto scatola termostato al tubo metallico
5	08196	kit manicotti scambiatore filtro olio, 1.5TD e 1.7D
6	08263	manicotto sinistro dal riscaldamento tutti
7	08264	manicotto destro dal riscaldamento tutti
8	08033	manicotto giunzione tubi metallici 1.5 TD
9	03164	tubo acqua metallico al turbo 1.5TD con guarnizione
10	00754	manicotto dalla vaschetta al radiatore Ø 12x19 mm, lunghezza aprox. 550 mm
11	04715	scatola termostato 1.5D, TD e 1.7D
12	03507	tappo vaschetta espansione 1,20 bar
	03515	vaschetta espansione
13	04693	flangia termostato in alluminio connessione tubo superiore dal '98
	04713	flangia termostato in alluminio connessione tubo superiore dal '98

C84M54M189M4628M8247CAP4 OPEL CORSA B - COMBO I 03/1992 - 12/2002

02356 Ø 41 mm
anello termostato CORSA B

oe:

03068 Ø 30 mm
beccuccio metallico monoblocco-pompa acqua CORSA B 1.2 i-1.2 i 16V-1.4 i-1.4 i 16V-1.4 Si-1.6 GSI 16V-1.6 i 16V

oe: 606400 -- 0606400

03069
tubo acqua CORSA B 1.5 D-1.5 TD-1.7 D

oe: 97103748 -- 1336122

© INDUSTRIAL METALCAUCHO, S.L.U.

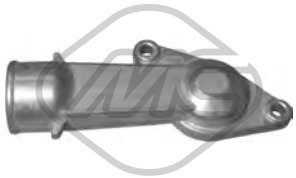

03071
flangia termostato 1.2 i-1.2-1.4 i-1.4-1.4 Si

oe: 90234805 -- 1338151

03127
tubo acqua CORSA B 1.5 D-1.5 TD

oe: 1337232

03160
tubo acqua CORSA B 1.5 TD

oe: 1336067

03163
tubo acqua CORSA B 1.5 D-1.5 TD-1.7 D

oe: 1336069

03164
tubo acqua CORSA B 1.5 TD

oe: 1336065

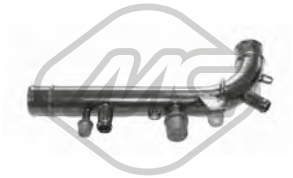

03179
tubo acqua CORSA B 1.2 i-1.4 i

oe: 1336086

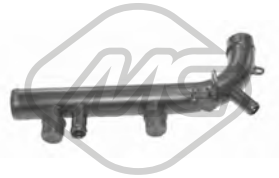

03182
tubo acqua CORSA B 1.4 i 16V-1.4 Si-1.6 i 16V

oe: 1336097

03507 Pressione [bar]: 1.20
tappo vaschetta acqua 1.0 i 12V-1.2-1.2 i 16V-1.2 i-1.4 i 16V-1.4 i-1.4 Si-1.5 D-1.5 TD-1.6 GSI 16V-1.6 i 16V-1.7 D

oe: 1304667 -- 1304654

03515
vaschetta espansione CORSA B 1.0 i 12V-1.2 i 16V-1.4 i 16V-1.5 D-1.5 TD-1.6 i 16V-1.7 D

oe: 90410057 -- 1304603

03710
tappo serbatoio carburante 1.0 i 12V-1.2-1.2 i-1.2 i 16V-1.4-1.4 i-1.4 i 16V-1.4 Si-1.5 TD-1.5 D-1.6 i 16V-1.7 D

oe: 808117

04693
flangia termostato in alluminio CORSA B 1.5 D-1.5 TD-1.7 D

oe: 0606406 -- 606406

04713
flangia termostato in alluminio CORSA B 1.5 D-1.5 TD-1.7 D

oe: 1338232

04715
scatola termostato CORSA B 1.5 D-1.5 TD-1.7 D

oe: 1338192 -- 1338194

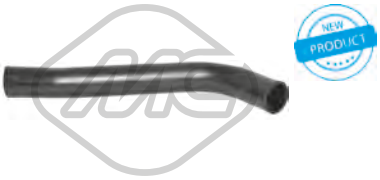

07741
manicotto radiatore CORSA B 1.0 i 12V-1.2 i 16V-1.2 i-1.4 i 16V-1.4 i-1.4 Si-1.5 D-1.5 TD-1.6 GSI 16V-1.6 i 16V-1.7 D

oe: 806137

07818
manicotto radiatore [inferiore] COMBO 1.7 D

oe: 1337002

08115
kit manicotti scambiatore CORSA B 1.5 D-1.5 TD

oe: 94483966 -- 1336503

08196
kit manicotti scambiatore con filtro CORSA B 1.5 D-1.5 TD-1.7 D

oe: 650873 -- 650872

08232
manicotto dalla vaschetta CORSA B 1.2 i-1.4 i

oe: 1337197

© INDUSTRIAL METALCAUCHO, S.L.U.

08233
manicotto radiatore [Superiore] CORSA B 1.4 i-1.4 i 16V-1.6 GSI 16V-1.6 i 16V

oe: 90444470 -- 1337190

08234
manicotto radiatore [inferiore] CORSA B 1.4 i 16V-1.6 i 16V

oe: 1337322 -- 1337193

08239
manicotto radiatore [Superiore] 1.2 i-1.2-1.2 i 16V-1.4-1.4 i-1.4 i 16V-1.4 Si

oe: 90444463 -- 1337186

08240
manicotto radiatore [Superiore] 1.2 i-1.2 i 16V-1.4-1.4 i-1.4 i 16V-1.4 Si

oe: 1337188

08243
manicotto radiatore [Superiore] CORSA B 1.4 i-1.4 i 16V-1.4 Si-1.6 GSI 16V-1.6 i 16V

oe: 1337191

08244
manicotto dal tubo alla pompa acqua 1.2 i-1.2-1.2 i 16V-1.4-1.4 i-1.4 i 16V-1.4 Si-1.6 GSI 16V-1.6 i 16V

oe: 1337485 -- 90354836

08245
manicotto dalla vaschetta al tubo rigido CORSA B 1.2 i-1.2 i 16V-1.4 i-1.4 i 16V

oe: 1818256

08246
manicotto dalla vaschetta al tubo rigido CORSA B 1.4 i 16V-1.6 GSI 16V-1.6 i 16V

oe: 6818182

08248
manicotto dal tubo rigido al collettore CORSA B 1.4 i 16V-1.6 GSI 16V-1.6 i 16V

oe: 90412785 -- 1818563

08249
manicotto dal riscaldamento al collettore aspirazione CORSA B 1.4 i 16V-1.6 i 16V

oe: 1818254

08250
manicotto dal tubo rigido al collettore d'aspirazione CORSA B 1.4 i-1.4 Si

oe: 1337383

08259
manicotto radiatore [Superiore] 1.5 D-1.5 TD-1.7 D

oe: 1337381

08260
manicotto radiatore [inferiore] 1.5 D-1.5 TD-1.7 D

oe: 1337380

08923
manicotto radiatore CORSA B 1.0 i 12V

oe: 1307505 -- 1307422

08955
manicotto radiatore [Superiore] CORSA B 1.0 i 12V

oe: 90571791 -- 1337421

08956
manicotto radiatore CORSA B 1.0 i 12V

oe: 9128484 -- 90573834

08957
manicotto radiatore [inferiore] CORSA B 1.0 i 12V

oe: 9128629 -- 1336022

08958
manicotto radiatore CORSA B 1.2 i 16V

oe: 1337423

© INDUSTRIAL METALCAUCHO, S.L.U.

08959
manicotto radiatore CORSA B 1.2 i 16V

oe: 1337419

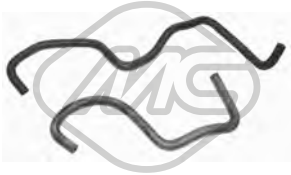

08960
kit manicotti vaschetta e corpo termostato CORSA B 1.0 i 12V-1.2 i 16V

oe: 1337460 -- 1337440

30205
termostato raffreddamento 92 °C 1.2 i-1.2-1.2 i 16V-1.4 i-1.4-1.4 Si

oe: 4792160

30214
flangia termostato 92 °C CORSA B 1.0 i 12V-1.2 i 16V

oe:

30284
termostato raffreddamento 85 °C 1.5 D-1.5 TD-1.7 D

oe: 1338075

03103
valvola di controllo raffreddamento CORSA B 1.0 i 12V-1.2 i-1.4 i-1.4 Si

oe: 1820014 -- 1820138

08033
manicotto riscaldamento CORSA B 1.5 TD

oe: 1336461

08071
manicotto riscaldamento [Sx] CORSA B 1.4 i 16V-1.6 GSI 16V

oe: 1818115 -- 1818255

08261
manicotto dal riscaldamento al collettore aspirazione [entrata] CORSA B 1.2 i-1.2 i 16V-1.4 i-1.4 i 16V

oe: 90448308 -- 1818243

08262
manicotto dal riscaldamento al tubo rigido [Uscita] CORSA B 1.2 i-1.2 i 16V-1.4 i-1.4 i 16V

oe: 90448312 -- 1818564

08263
manicotto riscaldamento [Sx] CORSA B 1.5 D-1.5 TD-1.7 D

oe: 6818376 -- 6818302

08264
manicotto riscaldamento [Dx] CORSA B 1.5 D-1.5 TD-1.7 D

oe: 6818325 -- 1818399

08961
kit manicotti entrata /uscita riscaldamento CORSA B 1.0 i 12V-1.2 i 16V

oe: 6818497 -- 6818496

08962
kit manicotti entrata /uscita riscaldamento con a/c CORSA B 1.2 i 16V

oe: 6818417 -- 1818032

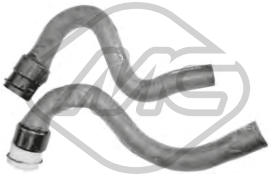

09552
kit manicotto riscaldamento COMBO 1.4

oe: 1818547 -- 1818546

09553
kit manicotto riscaldamento COMBO 1.2

oe: 6818051 -- 6818050

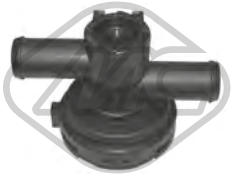

93502
valvola di controllo raffreddamento CORSA B 1.4 i 16V-1.6 i 16V

oe: 13108575 -- 90566948

03674
tappo olio motore CORSA B 1.0 i 12V-1.2 i 16V

oe: 650090 -- 5650831

© INDUSTRIAL METALCAUCHO, S.L.U.

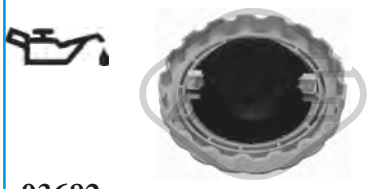

03682
tappo olio motore 1.2 i-1.2-1.4 i-1.4-1.4 Si

oe: 650459 -- 650094

03683
tappo olio motore 1.5 D-1.5 TD-1.7 D

oe: 650089

03684
tappo olio motore CORSA B 1.4 i 16V-1.6 GSI 16V-1.6 i 16V

oe: 0650091 -- 650091

03927 Ø 70 mm
coperchio filtro olio CORSA B 1.0 i 12V

oe: 55353325 -- 5650963

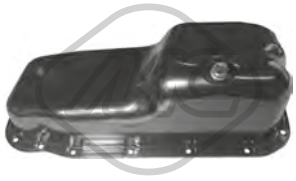

06017
coppa olio 1.2 i-1.2-1.4 i-1.4 i 16V-1.4 Si

oe: 652121 -- 652148

06041
coppa olio CORSA B 1.2 i 16V-1.4 i 16V

oe: 652005

00677 Dimensioni filettatura: 14x150
tappo coppa olio CORSA B 1.2 i-1.4 i-1.4 i 16V-1.4 Si-1.6 i 16V

oe: 652475 -- 652491

02490 Dimensioni filettatura: M14 x 150
tappo coppa olio 1.5 D-1.5 TD-1.7 D

oe: 652492

02667 Dimensioni filettatura: M14 x 1,5
tappo coppa olio CORSA B 1.0 i 12V-1.2 i 16V-1.4 i 16V-1.6 GSI 16V-1.6 i 16V

oe: 652315 -- 652976

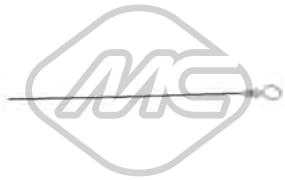

04697 L: 465 mm
asta livello olio COMBO 1.7 D

oe:

04730 L: 372 mm
asta livello olio CORSA B 1.2 i-1.4 i

oe: 658048

04731 L: 490 mm
asta livello olio CORSA B 1.5 D-1.5 TD

oe: 658028

08253
manicotto sfiato CORSA B 1.2 i-1.4 i

oe: 5656065

08254
manicotto sfiato [Superiore] CORSA B 1.2 i-1.4 i-1.4 Si

oe: 656234 -- 656148

09551
manicotto sfiato COMBO 1.2-1.4

oe: 656092

Tipo funzionamento: elettrico
93002 N° raccordi: 5
valvola EGR con guarnizione 1.2 i-1.2-1.4 i-1.4-1.4 i 16V-1.6 i 16V

oe: 93184995 -- 5851602

Tipo funzionamento: elettrico
93006 N° raccordi: 5
valvola EGR con guarnizioni CORSA B 1.2 i 16V

oe: 5851029

Tipo funzionamento: elettrico
93007 N° raccordi: 5
valvola EGR con guarnizioni CORSA B 1.0 i 12V

oe: 851706 -- 851708

© INDUSTRIAL METALCAUCHO, S.L.U.

00754 Ø 170 mm
tubo con tela intrecciata esterna CORSA B 1.5 D-1.5 TD-1.7 D

oe:

04973
tubo presa aria [Carter filtro aria] 1.4 Si-1.4

oe: 836793

09560
manicotto turbo COMBO 1.7 D

oe: 1302604

SOSPENSIONE ANTERIORE e SUPPORTI MOTORE

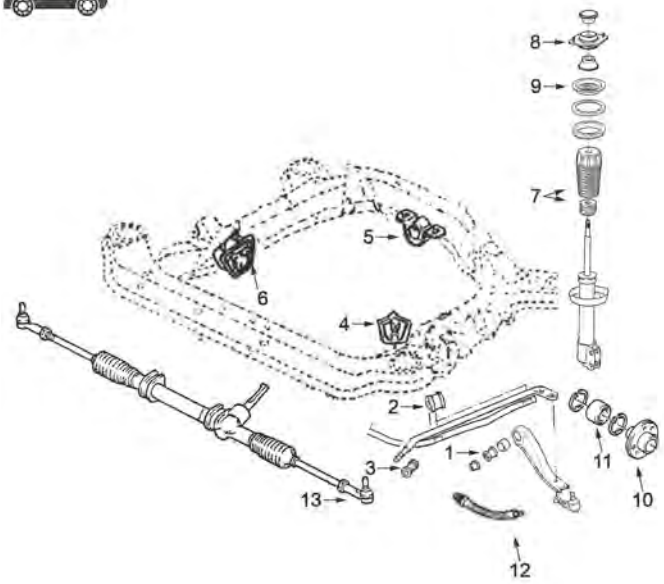

1	02493	silentblock braccio superiore
2	00863	boccola barra stabilizzatrice
3	02613	silentblock tirante braccio anteriore
4	02495	supporto motore sinistro 1.4 con servosterzo, 1.4-16v, 1.6-16v, 1.0/12v e 1.2/12v
	02497	supporto motore sinistro 1.2 - 1.4 senza servosterzo - Diesel e turboD
5	04170	supporto motore posteriore tutti tipi
6	02494	supporto motore destro 1.0/12v - 1.4 con servosterzo - 1.4 16v, 1.6 16v e 1.2/12v
	02496	supporto motore destro 1.2/8v tutti e 1.4 senza servosterzo
	02614	supporto motore destro Diesel e turboD
7	04710	kit paracolpo in poliuretano e tampone ammortizzatore anteriore
8	02499	supporto ammortizzatore anteriore
9	04350	supporto piattello con cuscinetto
10	90004	mozzo ruota anteriore
11	74037	cuscinetto sospensione anteriore
12	96158	tubo freno anteriore (310mm)
13	53040	testina barra accoppiamento ambo i lati 67mm
	53079	testina barra accoppiamento ambo i lati 77mm

C84M54M189M4628M8247SOPDP1 OPEL CORSA B - COMBO I 03/1992 - 12/2002

SOSPENSIONE POSTERIORE

1	06005	silentblock ponte posteriore

C84M54M189M4628M8247SOPTP1 OPEL CORSA B - COMBO I 03/1992 - 12/2002

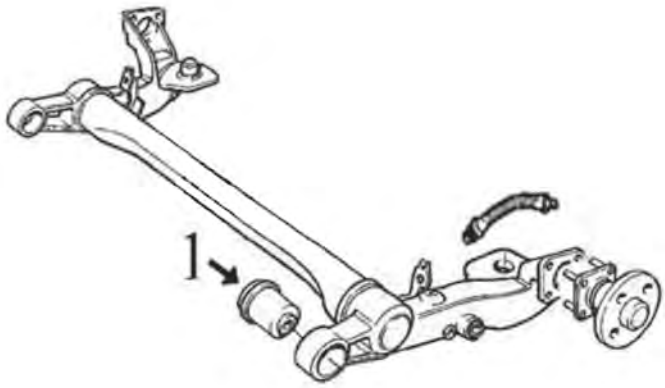

02494
supporto motore [anteriore Dx] 1.0 i 12V-1.2-1.2 i-1.2 i 16V-1.4 i-1.4-1.4 i 16V-1.4 Si-1.5 D-1.5 TD-1.6 GSI 16V-1.6 i 16V-1.7 D

oe: 0684666 -- 684666

02495
supporto motore [anteriore Sx] 1.0 i 12V-1.2-1.2 i 16V-1.2 i-1.4-1.4 i-1.4 i 16V-1.4 Si-1.5 D-1.5 TD-1.6 GSI 16V-1.6 i 16V-1.7 D

oe: 684671 -- 684665

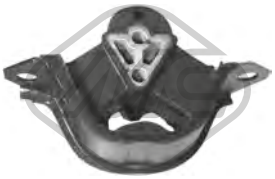

02496
supporto motore [anteriore Dx] 1.0 i 12V-1.2-1.2 i 16V-1.2 i-1.4-1.4 i-1.4 i 16V-1.4 Si-1.5 D-1.5 TD-1.6 GSI 16V-1.6 i 16V

oe: 90445298 -- 684294

02497
supporto motore [anteriore Sx] 1.2 i-1.2-1.2 i 16V-1.4-1.4 i-1.4 i 16V-1.4 Si-1.5 D-1.5 TD-1.6 i 16V-1.6 GSI 16V-1.7 D

oe: 93230328 -- 684126

02614
supporto motore [anteriore Dx] CORSA B 1.5 D-1.5 TD-1.7 D

oe: 684160 -- 0684160

02615
supporto motore [Dx] CORSA B 1.0 i 12V-1.2 i 16V-1.2 i-1.4 i 16V-1.4 i-1.4 Si-1.5 D-1.5 TD-1.6 GSI 16V-1.6 i 16V-1.7 D

oe: 684281 -- 0684281

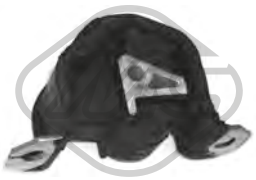

04170 Ø 10.2 mm
supporto motore [posteriore] CORSA B 1.0 i 12V-1.2 i 16V-1.2 i-1.4 i 16V-1.4 i-1.4 Si-1.5 D-1.5 TD-1.6 GSI 16V-1.7 D

oe: 682603

00492 Ø 10 mm
silentblock braccio sospensione [Assale posteriore] CORSA B 1.0 i 12V-1.2 i 16V-1.2 i-1.4 i 16V-1.4 i-1.4 Si-1.5 D-1.5 TD-1.6 GSI 16V-1.6 i 16V-1.7 D

oe: 402643

00855 Ø 17 mm
boccola barra stabilizzatrice [Assale anteriore] CORSA B 1.0 i 12V-1.2 i 16V-1.2 i-1.4 i 16V-1.4 i-1.4 Si-1.5 D-1.5 TD-1.6 GSI 16V-1.6 i 16V-1.7 D

oe: 350109

00863 Ø 19 mm
boccola barra stabilizzatrice [Assale anteriore] CORSA B 1.0 i 12V-1.2 i 16V-1.2 i-1.4 i 16V-1.4 i-1.4 Si-1.5 D-1.5 TD-1.6 GSI 16V-1.6 i 16V-1.7 D

oe: 350127 -- 350119

02493 Ø 10 mm Ø 35 mm
silentblock braccio sospensione [Assale anteriore inferiore] CORSA B 1.0 i 12V-1.2 i 16V-1.2 i-1.4 i 16V-1.4 i-1.4 Si-1.5 D-1.5 TD-1.6 GSI 16V-1.6 i 16V-1.7 D

oe: 90445097 -- 352301

02613 Ø 14 mm Ø 36|50 mm L: 40 mm
silentblock braccio sospensione [Assale anteriore] 1.0 i 12V-1.2-1.2 i-1.2 i 16V-1.4 i-1.4-1.4 i 16V-1.4 Si-1.5 D-1.5 TD-1.6 GSI 16V-1.6 i 16V-1.7 D

oe: 90445098 -- 353561

02710 Ø 22 mm
boccola barra stabilizzatrice [Assale anteriore] COMBO 1.4

oe: 350078 -- 0350078

06005 Ø 10 mm Ø 59 mm
silentblock braccio sospensione [Assale posteriore] CORSA B 1.0 i 12V-1.2 i-1.2 i 16V-1.4 i-1.4 i 16V-1.4 Si-1.5 D-1.5 TD-1.6 GSI 16V-1.6 i 16V-1.7 D

oe: 5402636

00811
supporto alternatore 1.2 i-1.2-1.4-1.4 i-1.4 Si

oe: 1204885

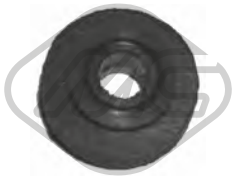

00934 Ø 26 mm
boccola tendicinghia alternatore CORSA B 1.2 i-1.4 i-1.4 Si

oe: 1204582 -- 6204581

02491
boccola balestra [posteriore] CORSA B 1.0 i 12V-1.2 i 16V-1.2 i-1.4 i 16V-1.4 i-1.4 Si-1.5 D-1.5 TD-1.6 GSI 16V-1.6 i 16V-1.7 D

oe: 90216743 -- 430051

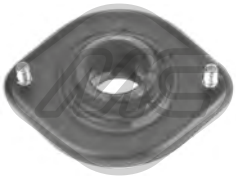

02499
supporto ammortizzatore [Assale anteriore] CORSA B 1.0 i 12V-1.2 i 16V-1.2 i-1.4 i 16V-1.4 i-1.4 Si-1.5 D-1.5 TD-1.6 GSI 16V-1.6 i 16V-1.7 D

oe: 90445207 -- 344519

© INDUSTRIAL METALCAUCHO, S.L.U.

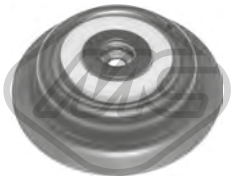

04350 Ø 12 mm Ø 130 mm
supporto piattello ammortizzatore con cuscinetto [Superiore] CORSA B 1.0 i 12V-1.2 i-1.2 i 16V-1.4 i-1.4 i 16V-1.4 Si-1.5 D-1.5 TD-1.6 GSI 16V-1.6 i 16V-1.7 D
oe: 312503 -- 0312503

04710 Ø 20 mm
kit cuffia e tampone poliuretano ammortizzatore [Assale anteriore] 1.0 i 12V-1.2-1.2 i-1.2 i 16V-1.4 i-1.4-1.4 i 16V-1.4 Si-1.5 D-1.5 TD-1.6 GSI 16V-1.6 i 16V-1.7 D
oe: 344182 -- 0344182

06297 Ø 12 mm Ø 114|79 mm
tampone ammortizzatore [Assale anteriore superiore] 1.0 i 12V-1.2-1.2 i-1.2 i 16V-1.4 i-1.4-1.4 i 16V-1.4 Si-1.5 D-1.5 TD-1.6 GSI 16V-1.6 i 16V-1.7 D

oe: 312510 -- 0312510

Lunghezza filettatura [mm]: 22
00815 Filetto esterno [mm]: M12 X 1.5
colonnetta ruota 1.0 i 12V-1.2-1.2 i-1.2 i 16V-1.4 i-1.4-1.4 i 16V-1.4 Si-1.5 D-1.5 TD-1.6 GSI 16V-1.6 i 16V-1.7 D

oe: 1008501

Ø 120 mm
N° denti: 22
90004 H: 80 mm
mozzo ruota [Assale anteriore] CORSA B 1.0 i 12V-1.2 i 16V-1.2 i-1.4 i-1.4 i 16V-1.4 Si-1.5 D-1.5 TD-1.6 GSI 16V-1.6 i 16V-1.7 D

oe: 326178 -- 326169

74013 Ø 50 mm
cuscinetto ruota [Assale anteriore] CORSA B 1.0 i 12V-1.2 i 16V-1.2 i-1.4 i 16V-1.4 i-1.4 Si-1.5 D-1.5 TD-1.6 GSI 16V-1.6 i 16V-1.7 D

oe: 90005137 -- 330011

74037 Ø 66 mm
cuscinetto ruota [Assale anteriore] 1.0 i 12V-1.2-1.2 i-1.2 i 16V-1.4 i-1.4-1.4 i 16V-1.4 Si-1.5 D-1.5 TD-1.6 GSI 16V-1.6 i 16V-1.7 D

oe: 328106 -- 1603195

74072 Ø 59 mm
cuscinetto ruota [Assale anteriore] COMBO 1.2-1.4-1.7 D

oe: 1607286 -- 1604286

96158 L: 310 mm
tubo freno [Assale anteriore] COMBO 1.4

oe: 90468319 -- 90468316

Ø 23 - 77 mm
01344 kit **00344**
kit cuffia trasmissione [sul lato del cambio Assale anteriore bilaterale] 1.2 i-1.2-1.2 i 16V-1.4-1.4 Si-1.4 i-1.4 i 16V-1.5 D-1.5 TD-1.6 i 16V-1.7 D

oe: 374093

Ø 20 - 54 mm
01490 kit **00490**
kit cuffia trasmissione [sul lato del cambio Assale anteriore bilaterale] CORSA B 1.2 i-1.2 i 16V-1.4 i 16V-1.4 i-1.5 D-1.6 GSI 16V-1.6 i 16V-1.7 D

oe: 374018

Ø 21 - 62 mm
01626 kit **00626**
kit cuffia trasmissione [sul lato del cambio Assale anteriore bilaterale] CORSA B 1.0 i 12V

oe: 7701450617 -- 328765

Ø 22 - 78 mm
01989 kit **00989**
kit cuffia trasmissione [lato ruota Assale anteriore bilaterale] CORSA B 1.6 i 16V

oe: 90541447 -- 90446236

Ø 22 - 78 mm
11106 kit **10106**
kit cuffia trasmissione [lato ruota Assale anteriore bilaterale] CORSA B 1.2 i-1.2 i 16V-1.4 i-1.4 i 16V-1.5 D-1.5 TD-1.7 D

oe: 1603189 -- 26032413

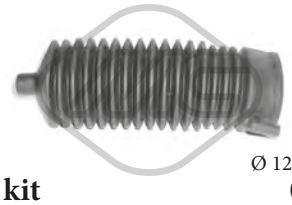

Ø 12 - 49 mm
01191 kit **00191**
kit cuffia cremagliera sterzo 1.0 i 12V-1.2-1.2 i-1.2 i 16V-1.4 i-1.4-1.4 i 16V-1.4 Si-1.5 D-1.5 TD-1.6 GSI 16V-1.6 i 16V-1.7 D

oe: 1609087

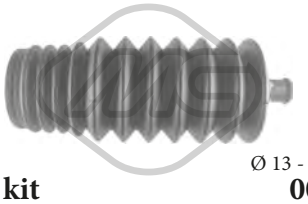

Ø 13 - 49 mm
01338 kit **00338**
kit cuffia cremagliera sterzo 1.0 i 12V-1.2-1.2 i-1.2 i 16V-1.4 i-1.4-1.4 i 16V-1.4 Si-1.5 D-1.5 TD-1.6 GSI 16V-1.6 i 16V-1.7 D

oe: 902827 -- 902826

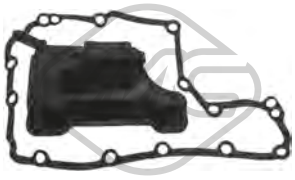

21084
filtro cambio automatico 1.0 i 12V-1.2-1.2 i-1.2 i 16V-1.4 i-1.4-1.4 i 16V-1.4 Si-1.5 D-1.5 TD-1.6 GSI 16V-1.6 i 16V-1.7 D

oe: 0703478 -- 703478

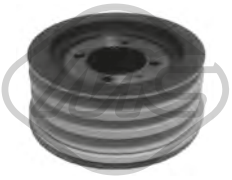

04782 Ø 139 mm - 3 N° alette
puleggia smorzatore con antivibrante CORSA B 1.5 D

oe: 614457 -- 614637

© INDUSTRIAL METALCAUCHO, S.L.U.

05091 Ø 70.1 mm
cuscinetto tendicinghia 1.4 i-1.4-1.4 i 16V-1.4 Si-1.6 GSI 16V-1.6 i 16V

oe: 1340544 -- 1340541

05092
cuscinetto tendicinghia CORSA B 1.4 i 16V-1.6 i 16V

oe: 1206990

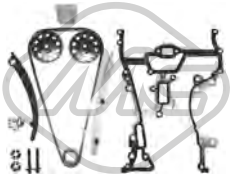

05954
kit catena distribuzione CORSA B 1.0 i 12V-1.2 i 16V

oe: 638287 -- 614536

53040 L: 67 mm
testina barra accoppiamento [Assale anteriore bilaterale] 1.0 i 12V-1.2-1.2 i-1.2 i 16V-1.4 i-1.4-1.4 i 16V-1.4 Si-1.5 D-1.5 TD-1.6 GSI 16V-1.6 i 16V-1.7 D

oe: 26011925 -- 26087868

53079 L: 77 mm
testina barra accoppiamento [Assale anteriore bilaterale] 1.0 i 12V-1.2-1.2 i-1.2 i 16V-1.4 i-1.4-1.4 i 16V-1.4 Si-1.5 D-1.5 TD-1.6 GSI 16V-1.6 i 16V-1.7 D

oe: 26065265 -- 324066

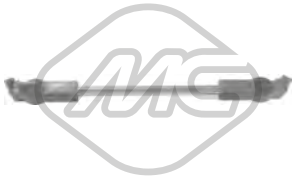

02414
bielletta cambio di velocità 1.0 i 12V-1.2-1.2 i-1.2 i 16V-1.4 i-1.4-1.4 i 16V-1.4 Si-1.5 D-1.5 TD-1.6 GSI 16V-1.6 i 16V-1.7 D

oe: 758800 -- 0758800

05900
asta leva cambio completa 1.0 i 12V-1.2 i 16V-1.2 i-1.4 i-1.4 i 16V-1.4 Si-1.5 D-1.5 TD-1.6 i 16V-1.6 GSI 16V-1.7 D

oe: 758492 -- 0758492

00425
copripedale freno e frizione CORSA B 1.0 i 12V-1.2 i 16V-1.2 i-1.4 i 16V-1.4 i-1.4 Si-1.5 D-1.5 TD-1.6 GSI 16V-1.6 i 16V-1.7 D

oe: 560808

02489
kit boccole leva cambio CORSA B 1.0 i 12V-1.2 i 16V-1.2 i-1.4 i 16V-1.4 i-1.4 Si-1.5 D-1.5 TD-1.6 GSI 16V-1.6 i 16V-1.7 D

oe: 758743 -- 758711

04720
guida cambio 1.0 i 12V-1.2-1.2 i 16V-1.2 i-1.4-1.4 i-1.4 i 16V-1.4 Si-1.5 D-1.5 TD-1.6 i 16V-1.6 GSI 16V-1.7 D

oe: 668809 -- 668542

04721
forcella frizione 1.0 i 12V-1.2-1.2 i-1.2 i 16V-1.4 i-1.4-1.4 i 16V-1.4 Si-1.5 D-1.5 TD-1.6 GSI 16V-1.6 i 16V-1.7 D

oe: 668198

80020 L: 794/410 mm
cavo frizione manuale CORSA B 1.0 i 12V-1.2 i 16V-1.2 i-1.4 i 16V-1.4 i-1.4 Si-1.5 D-1.5 TD-1.6 GSI 16V-1.6 i 16V-1.7 D

oe: 90522447 -- 669187

80062 L: 727/417 mm
cavo frizione manuale 1.2 i-1.2-1.4 i-1.4-1.4 i 16V-1.4 Si-1.5 D-1.5 TD-1.6 GSI 16V-1.6 i 16V-1.7 D

oe: 90446929 -- 669186

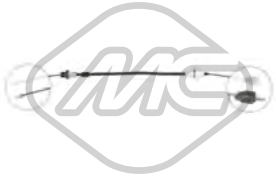

80150 L: 841/414 mm
cavo frizione manuale CORSA B 1.0 i 12V

oe: 90578482 -- 669019

82390 L: 823/412 mm
cavo frizione manuale CORSA B 1.4 i-1.4 i 16V-1.4 Si

oe: 90522980 -- 669002

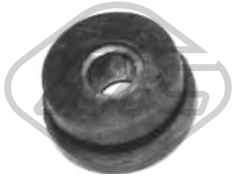

00085
supporto marmitta CORSA B 1.0 i 12V-1.2 i-1.2 i 16V-1.4 i-1.4 i 16V-1.6 i 16V

oe: 9275758 -- 856700

00554
supporto marmitta COMBO 1.2-1.4-1.7 D

oe: 852719

© INDUSTRIAL METALCAUCHO, S.L.U.

00975
supporto marmitta CORSA B 1.0 i 12V-1.2 i-1.2 i 16V-1.4 i-1.4 i 16V-1.4 Si-1.5 TD-1.7 D

oe: 852516

02393 Ø 46 mm Ø 60 mm
anelli conici marmitta CORSA B 1.4 i-1.7 D

oe: 854931 -- 854932

02450 Ø 42 mm Ø 57 mm
anelli conici marmitta CORSA B 1.0 i 12V-1.2 i 16V-1.2 i-1.4 i 16V-1.4 i-1.4 Si-1.5 D-1.5 TD-1.6 GSI 16V-1.6 i 16V-1.7 D

oe: 90324047 -- 90128075

02619 Ø 14 mm
kit montaggio marmitta 1.2 i-1.2-1.4 i-1.4-1.4 Si

oe: 854982 -- 854881

02620 Ø 12 mm
kit montaggio marmitta 1.0 i 12V-1.2-1.2 i-1.2 i 16V-1.4 i-1.4-1.4 i 16V-1.4 Si-1.5 D-1.5 TD-1.6 GSI 16V-1.6 i 16V-1.7 D

oe: 854986 -- 854884

02058
pompa tergicristalli CORSA B

oe: 46760973 -- 46760973

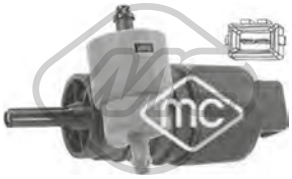

02061
pompa tergicristalli 1.0 i 12V-1.2-1.2 i-1.2 i 16V-1.4 i-1.4-1.4 i 16V-1.4 Si-1.5 D-1.5 TD-1.6 GSI 16V-1.6 i 16V-1.7 D

oe: 90508706 -- 1450173

02073
pompa tergicristalli 1.0 i 12V-1.2-1.2 i-1.2 i 16V-1.4 i-1.4-1.4 i 16V-1.4 Si-1.5 D-1.5 TD-1.6 GSI 16V-1.6 i 16V-1.7 D

oe: 1450184 -- 1450172

50159 L: 630 mm
sensore velocità ruota - ABS Sensore passivo [Assale anteriore bilaterale] CORSA B 1.0 i 12V-1.2 i-1.2 i 16V-1.4 i-1.4 i 16V-1.4 Si-1.5 D-1.5 TD-1.6 GSI 16V-1.6 i 16V-1.7 D
oe: 90483637 -- 90386504

50160 L: 1170 mm
sensore velocità ruota - ABS Sensore passivo [Assale post. bilaterale] CORSA B 1.0 i 12V-1.2 i-1.2 i 16V-1.4 i 16V-1.4 Si-1.5 D-1.5 TD-1.6 GSI 16V-1.6 i 16V-1.7 D
oe: 90386505 -- 1238917

© INDUSTRIAL METALCAUCHO, S.L.U.

SISTEMA DI RAFFREDDAMENTO

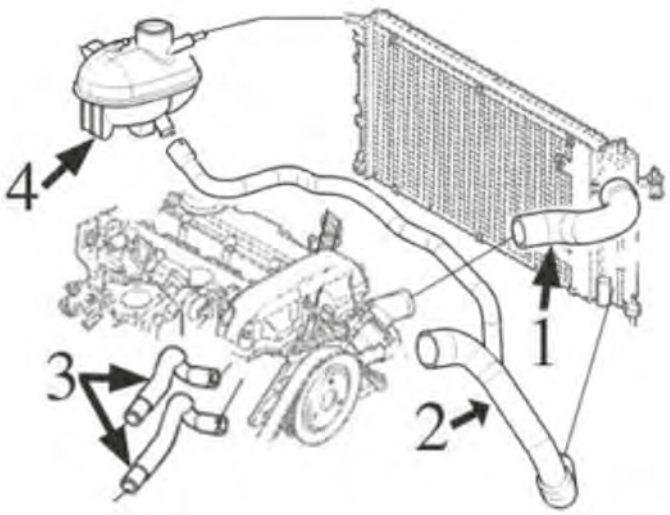

1.0/12v motore Z10XE, 1.2/16v motore Z12XE e 1.4/16v motore Z14XEP (dal '03-)

1	09540	manicotto superiore radiatore 1.0
	09541	manicotto superiore radiatore 1.2-1.4
2	09542	manicotto inferiore radiatore 1.0
	09543	manicotto inferiore radiatore 1.2-1.4
3	09553	kit manicotti entrata/ uscita riscaldamento
4	03507	tappo vaschetta espansione
	03732	vaschetta espansione

C84M4650M4818M4820M4926M4982CAP1 OPEL CORSA C - COMBO II - MERIVA 09/2000 - 12/2009

SISTEMA DI RAFFREDDAMENTO

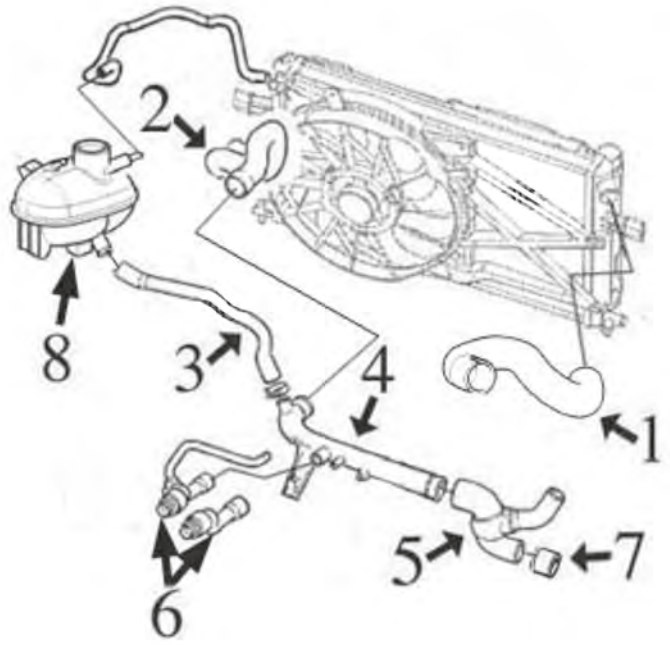

1.4/16v motore Z14XE (al -'03), 1.6/16v motore Z16SE e 1.8/16v motore Z18XE

1	09544	manicotto superiore radiatore 1.4-1.6
2	09545	manicotto inferiore radiatore 1.4-1.6
3	09546	manicotto dal tubo rigido alla vaschetta espansione
4	03183	tubo rigido 1.4-1.6
	03185	tubo rigido 1.8
5	08244	manicotto dal tubo rigido alla pompa acqua 1.6
	08966	manicotto dal tubo rigido alla pompa acqua 1.4
	08980	manicotto dal tubo rigido alla pompa acqua 1.8
6	09552	kit manicotti entrata/uscita riscaldamento 1.4/1.6
7	03068	beccuccio metallico entrata acqua alla pompa
8	03507	tappo vaschetta espansione
	03673	vaschetta espansione

C84M4650M4818M4820M4926M4982CAP2 OPEL CORSA C - COMBO II - MERIVA 09/2000 - 12/2009

© INDUSTRIAL METALCAUCHO, S.L.U.

SISTEMA DI RAFFREDDAMENTO

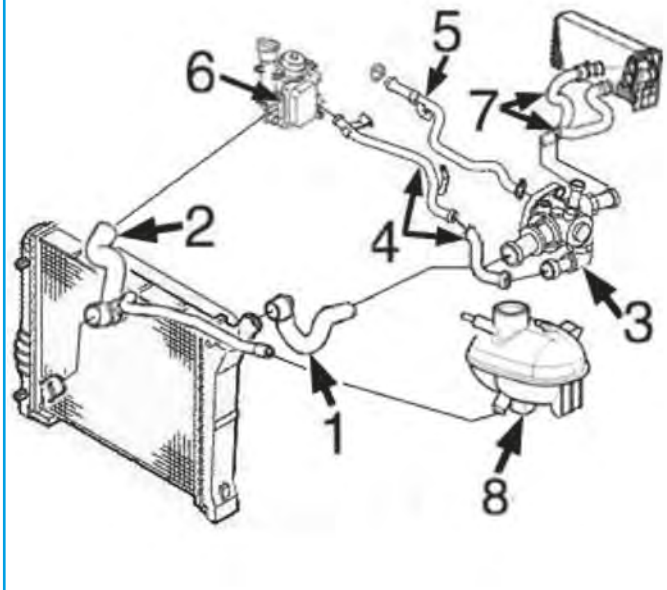

1.3CDTi motore Y13DT, Z13DT, Z13DTJ

1	09547	manicotto superiore radiatore
2	09548	manicotto inferiore radiatore
3	03849	scatola termostato
4	03215	tubo metallico dal termostato allo scambiatore
5	03216	tubo metallico alla pompa acqua
6	05731	scambiatore di calore acqua/olio
7	09554	kit manicotti entrata/ uscita riscaldamento
8	03507	tappo vaschetta espansione
	03673	vaschetta espansione

C84M4650M4818M4820M4926M4982CAP3 OPEL CORSA C - COMBO II - MERIVA 09/2000 - 12/2009

SISTEMA DI RAFFREDDAMENTO

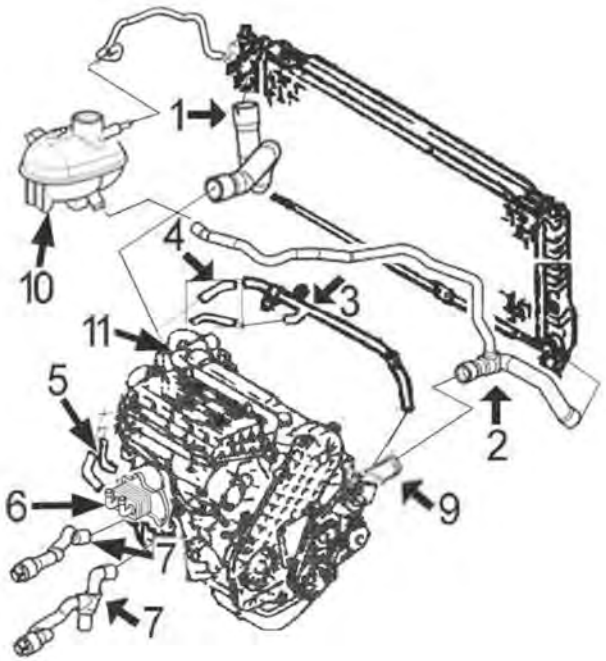

1.7Di motore Y17DT (75CV-Isuzu), 1.7 DTi motore Y17DTL (65CV-Isuzu) e 1.7 CDTi motore Z17DTH (100CV-Isuzu)

1	09549	manicotto superiore radiatore
2	09550	manicotto inferiore radiatore
3	03210	tubo acqua metallico 1.7DT/DTL
4	08996	kit manicotti dal tubo metallico alla scatola termostato
5	08115	kit manicotti scambiatore olio 1.7DT/DTL
6	05761	scambiatore di calore 1.7DT/DTL
7	09555	kit manicotti entrata/ uscita riscaldamento 1.7DT/DTL
	09556	kit manicotti entrata/ uscita riscaldamento 1.7DTH
9	03175	raccordo in alluminio
10	03507	tappo vaschetta espansione
	03673	vaschetta espansione
11	06029	scatola termostato 1.7DT/DTL (65-75CV)
	06030	flangia termostato 1.7DT/DTL (65-75CV)
	06031	scatola termostato 1.7DTH (100CV)
	06032	flangia termostato 1.7DTH (100CV)

C84M4650M4818M4820M4926M4982CAP4 OPEL CORSA C - COMBO II - MERIVA 09/2000 - 12/2009

02227
vaschetta espansione CORSA C 1.2

oe: 1304527 -- 1304009

02234
termostato raffreddamento 105 °C MERIVA 1.6

oe: 6338047 -- 6338044

03068 Ø 30 mm
beccuccio metallico monoblocco-pompa acqua 1.4-1.6-1.6 16V-1.8

oe: 606400 -- 0606400

© INDUSTRIAL METALCAUCHO, S.L.U.

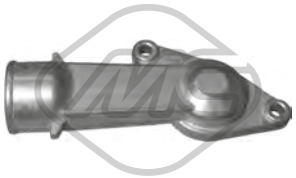

03071
flangia termostato COMBO,MERIVA 1.6

oe: 90234805 -- 1338151

03099
termostato raffreddamento 92 °C CORSA C,MERIVA 1.8

oe: 1338098 -- 6338035

03102
termostato raffreddamento 92 °C 1.4-1.6 16V-1.6

oe: 1338003

03175
flangia in alluminio monoblocco CORSA C 1.7 DTI-1.7 DTI 16V

oe: 6336105 -- 1336011

03183
tubo acqua CORSA C,MERIVA 1.4-1.6-1.6 16V

oe: 9128719 -- 6336007

03185
tubo acqua CORSA C,MERIVA 1.8

oe: 1336168

03210
tubo acqua COMBO,CORSA C 1.7 DI-1.7 DI 16V-1.7 DTI-1.7 DTI 16V

oe: 1338285

03215
tubo acqua 1.3 CDTI-1.3 CDTI 16V

oe: 1342.20 -- 1342.20

03216
tubo acqua 1.3 CDTI-1.3 CDTI 16V

oe: 73502576 -- 7792369

03507 Pressione [bar]: 1.20
tappo vaschetta acqua 1.0-1.2-1.2 16V-1.3 CDTI-1.3 CDTI 16V-1.4 16V-1.4-1.6 16V-1.6-1.7 CDTI-1.7 DTI 16V-1.7 DTI-1.7 DI 16V-1.7 DI-1.8

oe: 1304667 -- 1304654

03673
vaschetta espansione COMBO,CORSA C 1.3 CDTI-1.3 CDTI 16V-1.4-1.6 16V-1.6-1.7 DI-1.7 CDTI-1.7 DTI-1.7 DTI 16V-1.7 CDTI 16V-1.7 DI 16V-1.8

oe: 9128766 -- 1304233

03710
tappo serbatoio carburante CORSA C 1.0-1.2-1.4-1.7 DI-1.7 DTI-1.8

oe: 808117

03732
vaschetta espansione COMBO,CORSA C 1.0-1.2-1.2 16V-1.4 16V-1.4

oe: 9129170 -- 1304234

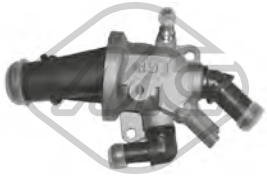

03849
scatola termostato 88 °C 1.3 CDTI-1.3 CDTI 16V

oe: 55224021 -- 55180041

03886
scatola termostato 88 °C COMBO,MERIVA 1.3 CDTI-1.3 CDTI 16V

oe: 1338020 -- 6338039

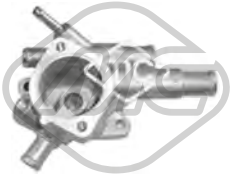

06029
scatola termostato COMBO,CORSA C 1.7 DTI-1.7 DTI 16V

oe: 1338267

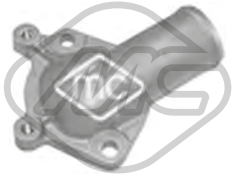

06030
flangia termostato 1.7 DTI-1.7 DTI 16V-1.7 CDTi

oe: 1338361

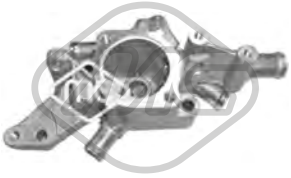

06031
scatola termostato 1.7 CDTI-1.7 DI-1.7 CDTI 16V-1.7 DI 16V

oe: 6338011 -- 1338314

© INDUSTRIAL METALCAUCHO, S.L.U.

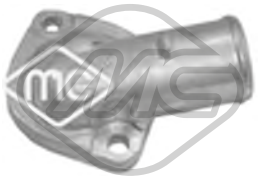

06032
flangia termostato COMBO,CORSA C 1.7 DI-1.7 DI 16V

oe: 1338565

07373
manicotto radiatore CORSA C,MERIVA 1.7 CDTI-1.7 CDTi

oe: 97351101 -- 5650711

07383
manicotto radiatore 1.7 CDTI-1.7 CDTI 16V-1.7 CDTi

oe: 97300149 -- 6336084

07385
manicotto radiatore CORSA C 1.0

oe: 13107105 -- 5825714

07600
manicotto radiatore MERIVA 1.4 16V

oe: 6336124 -- 13220968

07607
manicotto radiatore MERIVA 1.6

oe: 13126337 -- 1337671

07608
manicotto radiatore MERIVA 1.7 DTI

oe: 13126579 -- 1337670

07612
manicotto radiatore MERIVA 1.6-1.6 16V

oe: 13126336 -- 6336081

07625
manicotto radiatore MERIVA 1.7 CDTI

oe: 6336106 -- 13159532

07638
manicotto radiatore MERIVA 1.4 16V

oe: 1337739 -- 13166366

08115
kit manicotti scambiatore COMBO,CORSA C 1.7 DI-1.7 DI 16V-1.7 DTI-1.7 DTI 16V

oe: 94483966 -- 1336503

08244
manicotto dal tubo alla pompa acqua COMBO,MERIVA 1.6

oe: 1337485 -- 90354836

08966
manicotto dal tubo alla pompa CORSA C,MERIVA 1.4-1.6 16V

oe: 9129152 -- 1337521

08980
manicotto dal tubo alla pompa 1.8

oe: 90536633 -- 1337536

08996
kit manicotti dal tubo alla scatola termostato COMBO,CORSA C 1.7 DTI-1.7 DTI 16V

oe: 1337233 -- 1336461

09540
manicotto radiatore [Superiore] CORSA C 1.0

oe: 9128348 -- 1337572

09541
manicotto radiatore [Superiore] CORSA C 1.2-1.2 16V-1.4

oe: 9128354 -- 1337573

09542
manicotto radiatore [inferiore] CORSA C 1.0

oe: 6336100 -- 1336227

© INDUSTRIAL METALCAUCHO, S.L.U.

09543
manicotto radiatore [inferiore] CORSA C 1.2-1.2 16V-1.4

oe: 6336101 -- 1336233

09544
manicotto radiatore [Superiore] CORSA C 1.4

oe: 1337601

09545
manicotto radiatore [inferiore] CORSA C 1.4

oe: 1336243

09546
manicotto dal tubo rigido alla vaschetta CORSA C 1.4

oe: 1337239

09547
manicotto radiatore [Superiore] CORSA C 1.3 CDTI

oe: 1337886 -- 1337696

09548
manicotto radiatore [inferiore] COMBO,CORSA C 1.3 CDTI-1.3 CDTI 16V-1.7 CDTI

oe: 6336107

09549
manicotto radiatore [Superiore] CORSA C 1.7 DI-1.7 DI 16V-1.7 DTI-1.7 DTI 16V

oe: 1337697 -- 1337694

09550
manicotto radiatore [inferiore] CORSA C 1.7 DI-1.7 DI 16V-1.7 DTI-1.7 DTI 16V

oe: 6336104 -- 6336103

30204
termostato raffreddamento 82 °C 1.3 CDTI 16V-1.3 CDTI-1.7 CDTI 16V-1.7 CDTI-1.7 DTI-1.7 DI 16V-1.7 DI-1.7 DTI 16V

oe: 1338724 -- 1338005

30205
termostato raffreddamento 92 °C COMBO,MERIVA 1.6

oe: 4792160

30214
flangia termostato 92 °C 1.0-1.2-1.2 16V-1.4 16V-1.4

oe:

30284
termostato raffreddamento 85 °C CORSA C 1.7 DTI-1.7 DTI 16V

oe: 1338075

30302
termostato raffreddamento 89 °C MERIVA 1.7 CDTI

oe: 1338276

97769
manicotto radiatore MERIVA 1.7 DTI

oe: 6336099 -- 13126594

97964
manicotto radiatore MERIVA 1.6 T

oe:

98388
manicotto radiatore MERIVA 1.3 CDTI

oe: 93177804 -- 1338753

98391
manicotto radiatore CORSA C,MERIVA 1.2-1.4 16V-1.4

oe: 5825713 -- 55555684

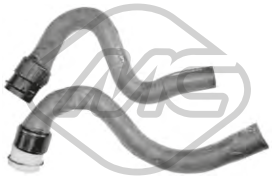

09552
kit manicotto riscaldamento 1.4-1.6-1.6 16V-1.8

oe: 1818547 -- 1818546

© INDUSTRIAL METALCAUCHO, S.L.U.

09553
kit manicotto riscaldamento 1.0-1.2-1.4 16V-1.4

oe: 6818051 -- 6818050

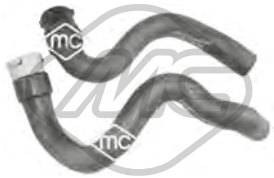

09554
kit manicotto riscaldamento CORSA C,MERIVA 1.3 CDTI-1.3 CDTI 16V

oe: 6818559 -- 6818557

09555
kit manicotto riscaldamento 1.7 CDTI-1.7 DI 16V-1.7 CDTi-1.7 DTI-1.7 DI-1.7 DTI 16V

oe: 6818533 -- 6818531

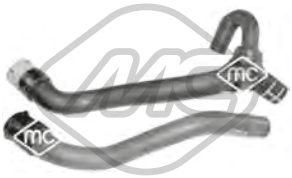

09556
kit manicotto riscaldamento CORSA C 1.7 CDTI-1.7 DTI

oe: 6818561 -- 6818562

35063
separatore olio motore CORSA C 1.0-1.2-1.3 CDTI-1.4-1.7 CDTI-1.7 DI-1.7 DTI-1.8

oe: 55185372 -- 55185372

03674
tappo olio motore 1.0-1.2-1.2 16V-1.4 16V-1.4-1.6-1.6 T-1.7 CDTI 16V-1.7 DTI 16V-1.7 DI 16V-1.7 CDTI-1.7 DTI-1.7 DI

oe: 650090 -- 5650831

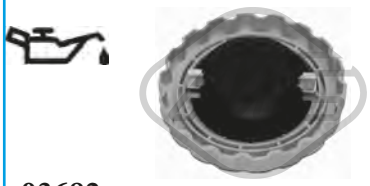

03682
tappo olio motore 1.0-1.2-1.2 16V-1.3 CDTI-1.3 CDTI 16V-1.4-1.6-1.7 CDTi-1.7 DI 16V-1.7 DTI 16V-1.7 CDTI-1.7 DI-1.8

oe: 650459 -- 650094

03685
tappo olio motore CORSA C,MERIVA 1.3 CDTI-1.3 CDTI 16V

oe: 5650506

39000
tappo olio motore CORSA C,MERIVA 1.4-1.6 16V-1.8

oe: 90536291

03837 Ø 80 mm
coperchio filtro olio CORSA C,MERIVA 1.3 CDTI

oe: 73500070 -- 73500070

03927 Ø 70 mm
coperchio filtro olio CORSA C,MERIVA 1.0-1.2-1.2 16V-1.4 16V-1.4

oe: 55353325 -- 5650963

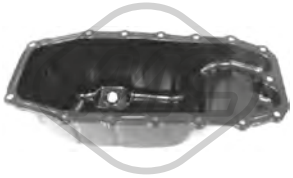

05915
coppa olio COMBO,MERIVA 1.3 CDTI-1.3 CDTI 16V

oe: 652235 -- 5652003

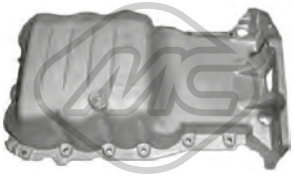

06041
coppa olio 1.2 16V-1.4 16V-1.4-1.6

oe: 652005

06310
coppa olio 1.3 CDTI-1.3 CDTI 16V

oe: 00652063 -- 0652063

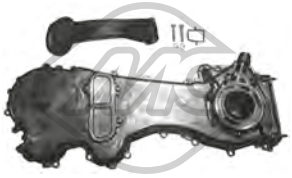

06581
coperchio distribuzione 1.3 CDTI-1.3 CDTI 16V

oe: 646100 -- 646076

02490 Dimensioni filettatura: M14 x 150
tappo coppa olio 1.7 CDTI-1.7 CDTI 16V-1.7 DTI-1.7 DI-1.7 DI 16V-1.7 DTI 16V

oe: 652492

02667 Dimensioni filettatura: M14 x 1,5
tappo coppa olio 1.0-1.2 16V-1.2-1.4-1.4 16V-1.6-1.8

oe: 652315 -- 652976

05106 Dimensioni filettatura: 22x150
tappo coppa olio MERIVA 1.3 CDTI

oe: 652457

© INDUSTRIAL METALCAUCHO, S.L.U.

05731
scambiatore di calore 1.3 CDTI-1.3 CDTI 16V

oe: 55197216 -- 55197216

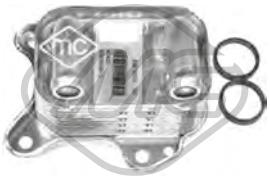

05761 L: 97 mm
scambiatore di calore CORSA C 1.7 DI-1.7 DI 16V-1.7 DTI-1.7 DTI 16V

oe: 650616

39090
scambiatore di calore 1.7 CDTI-1.7 CDTI 16V-1.7 CDTi

oe: 5650756 -- 98080988

39098
scambiatore di calore MERIVA 1.6 T

oe: 055571687 -- 55571687

39185
scambiatore di calore MERIVA 1.7 CDTI

oe:

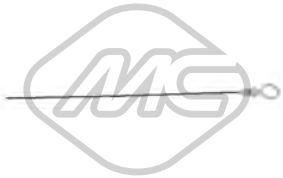

04697 L: 465 mm
asta livello olio COMBO,CORSA C 1.7 DI-1.7 DI 16V

oe:

04730 L: 372 mm
asta livello olio CORSA C 1.4-1.8

oe: 658048

05504 L: 660 mm
asta livello olio 1.3 CDTI-1.3 CDTI 16V

oe: 55191259 -- 55191259

07742
manicotto ventilazione olio 1.0-1.2-1.4 16V-1.4

oe: 5656132 -- 5656120

08254
manicotto sfiato [Superiore] MERIVA 1.6

oe: 656234 -- 656148

08951
manicotto sfiato 1.7 DTI-1.7 DI-1.7 DI 16V-1.7 DTI 16V

oe: 656051

09056
manicotto sfiato CORSA C,MERIVA 1.4-1.6 16V

oe: 90571474 -- 5656071

09551
manicotto sfiato 1.0-1.2-1.2 16V-1.4 16V-1.4

oe: 656092

Tipo funzionamento: elettrico
93001 N° raccordi: 5
valvola EGR con guarnizione 1.4-1.4 16V-1.6-1.6 16V-1.8

oe: R1090061 -- 17098055

Tipo funzionamento: elettrico
93005 N° raccordi: 2
valvola EGR con guarnizioni 1.3 CDTI-1.3 CDTI 16V

oe: 93196798 -- 5851049

Tipo funzionamento: elettrico
93019 N° raccordi: 5
valvola EGR con guarnizioni 1.0-1.2-1.2 16V-1.4 16V-1.4

oe: 5851607 -- 9158987

Tipo funzionamento: elettrico
93038 N° raccordi: 5
valvola EGR con guarnizioni 1.0-1.2-1.2 16V-1.4 16V-1.4

oe: 5851057 -- 55556720

Tipo funzionamento: elettrico
93069 N° raccordi: 5
valvola EGR con guarnizione MERIVA 1.6

oe: 5851586 -- 24445720

© INDUSTRIAL METALCAUCHO, S.L.U.

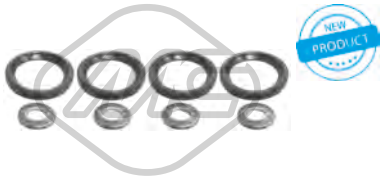

06585
kit iniezione 8 pezzi 1.3 CDTI-1.3 CDTI 16V

oe: 93188667 -- 93195391

92048
tubo alimentazione carburante COMBO,CORSA C 1.3 CDTI-1.3 CDTI 16V

oe: 93177371

92126
tubo flessibile carburante COMBO,CORSA C 1.3 CDTI-1.3 CDTI 16V

oe: 55555611 -- 5820461

SISTEMA DI ALIMENTAZIONE ARIA e TURBO

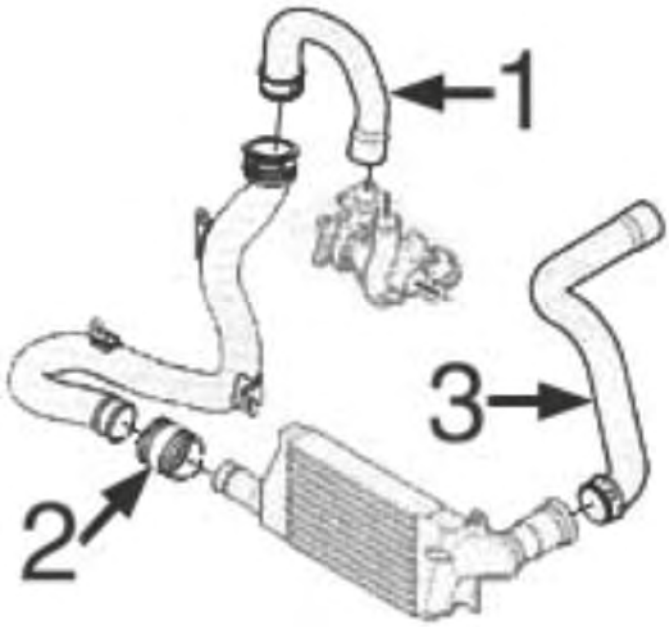

motore 1.3CDTi:

1	09557	tubo uscita dal turbo al tubo rigido
2	09558	manicotto dal tubo rigido all' intercooler
3	09559	manicotto dall' intercooler al manicotto rigido

C84M4650M4818M4820M4926M4982TURBOP1 OPEL CORSA C - COMBO II - MERIVA 09/2000 - 12/2009

SISTEMA DI ALIMENTAZIONE ARIA e TURBO

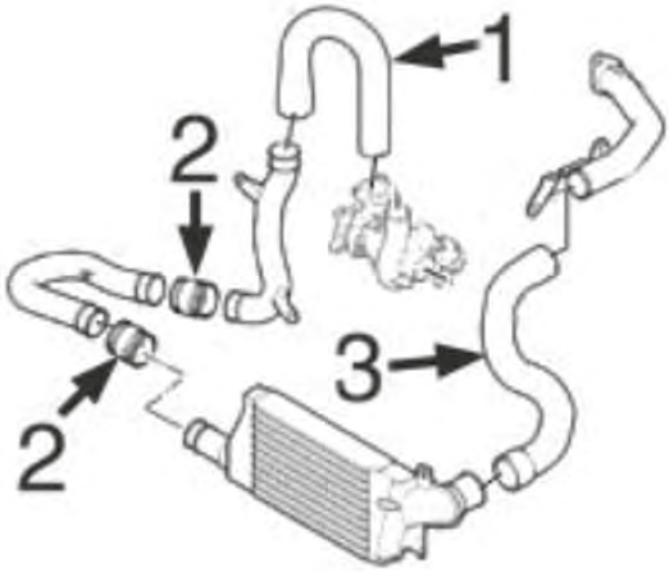

motore 1.7DT (75CV) - DTL (65CV) - DTH (100CV):

1	09560	tubo uscita dal turbo al tubo rigido DT(75CV)
	09561	tubo uscita dal turbo al tubo rigido DTH(100CV)
2	09558	manicotto dal tubo rigido all' intercooler DT-DTH
3	09563	manicotto dall' intercooler al manicotto rigido DTH(100CV)

C84M4650M4818M4820M4926M4982TURBOP2 OPEL CORSA C - COMBO II - MERIVA 09/2000 - 12/2009

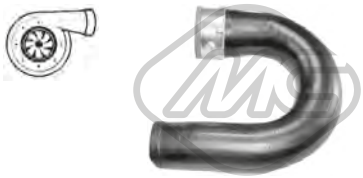

09557
manicotto turbo CORSA C,MERIVA 1.3 CDTI

oe: 5835919 -- 5860818

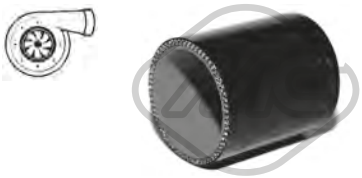

09558
manicotto turbo CORSA C,MERIVA 1.3 CDTI-1.3 CDTI 16V

oe: 860460 -- 5860810

09559
tubo flessibile aria CORSA C,MERIVA 1.3 CDTI-1.3 CDTI 16V

oe: 5835847

09560
manicotto turbo CORSA C,MERIVA 1.7 DTI-1.7 CDTI-1.7 DI

oe: 1302604

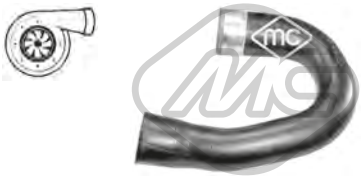

09561
manicotto turbo CORSA C 1.7 CDTI-1.7 DI-1.7 DTI

oe: 5860817

09563
tubo flessibile aria CORSA C 1.7 CDTI-1.7 CDTi

oe: 5835844

92137
tubo lubrificazione turbo MERIVA 1.3 CDTI

oe: 860474

SOSPENSIONE ANTERIORE e SUPPORTI MOTORE

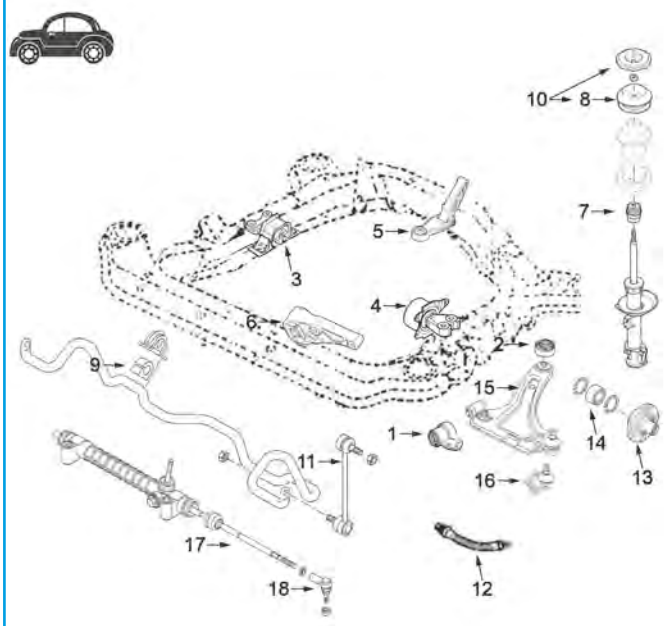

1	04695	silentblock braccio sospensione anteriore
2	04694	silentblock posteriore braccio anteriore
3	04686	supporto motore destro 1.0-1.2-1.4XEP(1364cc)
	04687	supporto motore destro 1.4XE(1389cc)-1.6-1.8- -1.3D-1.7D
4	04684	supporto motore sinistro 1.0-1.2-1.4-1.6-1.8 e 1.7DTL (65CV) e Combo fino al '04
	04692	supporto motore sinistro 1.3D-1.7DT(75CV)- -1.7DTH (100CV)
5	04688	supporto motore posteriore 1.0 fino al '04, 1.2 e 1.7DTL(65CV)-DT(-75CV)
	04689	supporto motore posteriore 1.0 dal '04, 1.3D-1.4- 1.6-1.8-1.7DTH(-100CV)
6	04690	supporto motore anteriore
7	04698	paracolpo in poliuretano
8	04214	supporto ammortizzatore anteriore
9	04376	boccola barra stabilizzatrice da Ø 16 mm
	05895	boccola barra stabilizzatrice da Ø 21 mm
10	05910	kit supporto ammortizzatore anteriore completo di cuscinetto, coperchio e supporto
11	04241	bielletta barra stabilizzatrice
12	96131	tubo freno anteriore (310 mm)
13	90124	mozzo ruota anteriore
14	74044	cuscinetto sospensione anteriore CDTI
	74091	cuscinetto sospensione anteriore eccetto CDTI
15	52044	braccio sospensione anteriore sinistro
	52049	braccio sospensione anteriore destro
16	53043	testina sospensione anteriore ambo i lati
17	53051	tirante assiale ambo i lati
18	53040	testina barra accoppiamento ambo i lati

C84M4650M4818M4820M4926M4982SOPDP1 OPEL CORSA C - COMBO II - MERIVA 09/2000 - 12/2009

© INDUSTRIAL METALCAUCHO, S.L.U.

SOSPENSIONE POSTERIORE

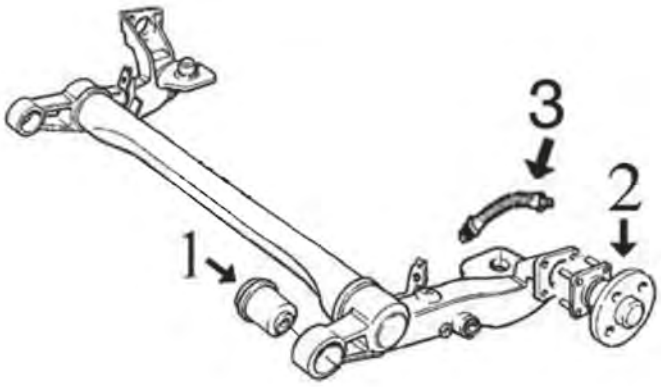

1	06005	silentblock ponte posteriore
2	90210	mozzo ruota posteriore con sensore ABS
	90524	mozzo ruota posteriore
3	96138	tubo freno posteriore

C84M4650M4818M4820M4926M4982SOPTP1 OPEL CORSA C - COMBO II - MERIVA 09/2000 - 12/2009

01007
supporto motore [Sx] 1.4 16V-1.4-1.6-1.6 16V-1.8

oe: 5684645 -- 13109202

01008
supporto motore [Sx] CORSA C 1.0-1.2 16V-1.2

oe: 24416554 -- 684188

01009
supporto motore [Sx] MERIVA 1.6 T-1.7 CDTI

oe: 13181023 -- 5684186

01010
supporto motore [Sx] CORSA C,MERIVA 1.7 CDTI-1.7 CDTi

oe: 24463127 -- 5684173

01011
supporto motore [posteriore] 1.3 CDTI-1.3 CDTI 16V-1.4 16V-1.6 16V-1.6-1.7 CDTI-1.7 DTI-1.8

oe: 846034

01012
supporto motore [posteriore] CORSA C,MERIVA 1.7 CDTI-1.7 DTI

oe: 24463131 -- 5684947

01013
supporto motore [posteriore] CORSA C 1.2

oe: 846836 -- 13130723

01015
supporto motore [anteriore] MERIVA 1.7 CDTI

oe: 13178652 -- 5684185

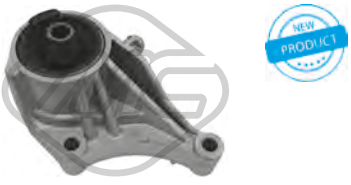

01017
supporto motore [anteriore] 1.7 CDTI-1.7 CDTI 16V

oe: 24463129 -- 5684172

© INDUSTRIAL METALCAUCHO, S.L.U.

04684
supporto motore [Sx] COMBO,CORSA C 1.4-1.6-1.7 DI-1.7 DI 16V-1.7 DTI-1.7 DTI 16V-1.8

oe: 684189 -- 24416555

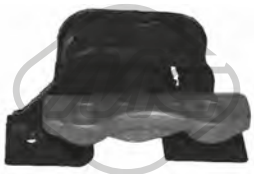

04686
supporto motore [Dx] 1.0-1.2-1.2 16V-1.4 16V-1.4

oe: 5684170 -- 5684168

04687
supporto motore [Dx] 1.3 CDTI-1.3 CDTI 16V-1.4-1.6-1.6 16V-1.7 DTI 16V-1.7 CDTI-1.7 CDTI 16V-1.7 DTI-1.7 DI 16V-1.8

oe: 684184 -- 684183

04688 Ø 12 mm
supporto motore [posteriore] 1.0-1.2 16V-1.2-1.4 16V-1.4-1.6-1.7 CDTI-1.7 DI 16V-1.7 DTI 16V-1.7 DI-1.7 DTI-1.8

oe: 0684713 -- 684713

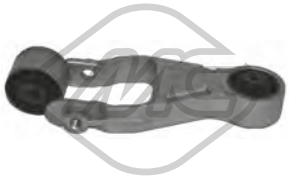

04689
supporto motore [posteriore] CORSA C,MERIVA 1.0-1.3 CDTI-1.3 CDTI 16V-1.4 16V-1.6-1.6 16V-1.6 T-1.7 CDTI-1.7 DTI-1.8

oe: 684717

04690
supporto motore [anteriore] 1.2-1.2 16V-1.3 CDTI-1.3 CDTI 16V-1.4 16V-1.4-1.6-1.6 16V-1.7 DI 16V-1.7 CDTI-1.7 DTI 16V-1.7 DI-1.7 DTI-1.8

oe: 0684238 -- 684238

04692
supporto motore [Sx] 1.3 CDTI-1.3 CDTI 16V-1.7 DI-1.7 DTI 16V-1.7 DTI-1.7 DI 16V

oe: 5684761

05599 Ø 12 mm
supporto motore [posteriore] CORSA C 1.2

oe: 5684206

57620
supporto motore COMBO,CORSA C 1.0-1.2-1.2 16V-1.4 16V-1.4-1.6-1.7 DI 16V-1.7 DTI 16V-1.7 DI-1.7 DTI-1.8

oe: 9227883

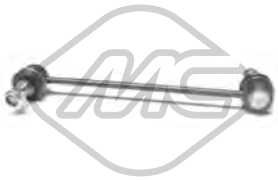

04241 L: 243 mm
bielletta barra stabilizzatrice [Assale anteriore] CORSA C 1.0-1.2 16V-1.2-1.4-1.7 DI 16V-1.7 DI-1.7 DTI-1.8

oe: 01603148 -- 1603148

04374 Ø 12 mm Ø 60|75 mm L: 90 mm
silentblock ponte [Assale posteriore] 1.2-1.2 16V-1.3 CDTI 16V-1.4 16V-1.6-1.6 16V-1.7 CDTI-1.7 DTI 16V-1.7 DTI-1.7 CDTI 16V-1.7 DI 16V-1.8

oe: 5402634 -- 5402638

04376 Ø 16 mm
boccola barra stabilizzatrice [Assale anteriore] CORSA C 1.0-1.2 16V-1.2-1.3 CDTI 16V-1.3 CDTI-1.4-1.7 DTI 16V-1.7 DI 16V-1.7 CDTI-1.7 DI-1.7 DTI-1.8

oe: 350130 -- 0350130

04377 Ø 18 mm
boccola barra stabilizzatrice [Assale anteriore] COMBO,CORSA C

oe: 350138 -- 0350138

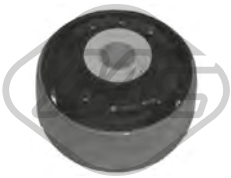

04694 Ø 13 mm Ø 27|61 mm
silentblock braccio sospensione [Assale anteriore] 1.0-1.2-1.2 16V-1.3 CDTI-1.3 CDTI 16V-1.4 16V-1.4-1.6 16V-1.6-1.7 DTI 16V-1.7 CDTI 16V-1.7 CDTI-1.7 DI 16V-1.7 DTI-1.7 DI-1.8
oe: 0352320 -- 352320

04695 Ø 12 mm Ø 49|59 mm
silentblock braccio sospensione [Assale anteriore] 1.0-1.2-1.2 16V-1.3 CDTI-1.3 CDTI 16V-1.4 16V-1.4-1.6-1.6 16V-1.6 T-1.7 DI 16V-1.7 CDTI 16V-1.7 DTI 16V-1.7 CDTi-1.7 CDTI-1.7 DI-1.7 DTI-1.8
oe: 352366 -- 352377

05473 Ø 12 mm Ø 72.9 mm
silentblock braccio sospensione [Assale anteriore bilaterale] CORSA C 1.2

oe: 3521S6 -- 3520W3

05895 Ø 21 mm L: 42 mm
boccola barra stabilizzatrice [Assale anteriore] 1.2-1.2 16V-1.3 CDTI-1.3 CDTI 16V-1.4 16V-1.4-1.6-1.6 T-1.6 16V-1.7 DTI 16V-1.7 DI 16V-1.7 CDTI 16V-1.7 CDTI-1.7 DTI-1.8
oe: 0350161 -- 350161

© INDUSTRIAL METALCAUCHO, S.L.U.

06005 Ø 10 mm Ø 59 mm
silentblock braccio sospensione [Assale posteriore] CORSA C 1.0-1.2-1.2 16V-1.3 CDTI 16V-1.3 CDTI-1.4-1.7 CDTi-1.7 DI 16V-1.7 DTI 16V-1.7 CDTI-1.7 DI-1.7 DTI-1.8
oe: 5402636

52044
braccio sospensione [Assale anteriore Sx] COMBO,-CORSA C 1.0-1.2 16V-1.2-1.3 CDTI 16V-1.3 CDTI-1.4 16V-1.4-1.6-1.6 16V-1.7 CDTi-1.7 DI 16V-1.7 CDTI 16V-1.7 DTI 16V-1.7 CDTI-1.7 DI-1.7 DTI-1.8
oe: 352061 -- 352041

52049
braccio sospensione [Assale anteriore Dx] COMBO,-CORSA C 1.0-1.2 16V-1.2-1.3 CDTI 16V-1.3 CDTI-1.4 16V-1.4-1.6-1.6 16V-1.7 CDTi-1.7 DI 16V-1.7 CDTI 16V-1.7 DTI 16V-1.7 CDTI-1.7 DI-1.7 DTI-1.8
oe: 24428978 -- 352042

53043 Ø 16 mm
testina sospensione [Assale anteriore] COMBO,-CORSA C 1.0-1.2 16V-1.2-1.3 CDTI 16V-1.3 CDTI-1.4 16V-1.4-1.6-1.6 16V-1.7 CDTi-1.7 DI 16V-1.7 CDTI 16V-1.7 DTI 16V-1.7 CDTI-1.7 DI-1.7 DTI-1.8
oe: 352803 -- 9196394

04214 Ø 12 mm Ø 103|113 mm
supporto ammortizzatore [Assale anteriore] CORSA C 1.0-1.2 16V-1.2-1.3 CDTI 16V-1.3 CDTI-1.4-1.7 DTI 16V-1.7 CDTI-1.7 DI-1.7 DTI-1.8

oe: 90538936 -- 344525

04698
tampone ammortizzatore in poliuretano [Assale anteriore] 1.0-1.2-1.2 16V-1.3 CDTI-1.3 CDTI 16V-1.4 16V-1.4-1.6-1.6 16V-1.6 T-1.7 DI 16V-1.7 CDTI 16V-1.7 DTI 16V-1.7 CDTi-1.7 CDTI-1.7 DI-1.7 DTI-1.8
oe: 344424 -- 0344424

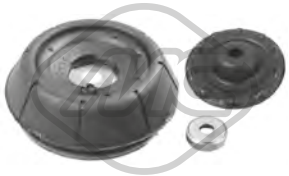

05910
kit supporto ammortizzatore [Assale anteriore] CORSA C 1.0-1.2-1.2 16V-1.3 CDTI 16V-1.3 CDTI-1.4-1.7 DI 16V-1.7 DTI 16V-1.7 CDTI-1.7 DI-1.7 DTI-1.8

oe: 344582 -- 344525

06297 Ø 12 mm Ø 114|79 mm
tampone ammortizzatore [Assale anteriore superiore] 1.0-1.2-1.2 16V-1.3 CDTI-1.3 CDTI 16V-1.4 16V-1.4-1.6-1.6 16V-1.6 T-1.7 DI 16V-1.7 CDTI 16V-1.7 DTI 16V-1.7 CDTi-1.7 CDTI-1.7 DI-1.7 DTI-1.8
oe: 312510 -- 0312510

Lunghezza filettatura [mm]: 22
00815 Filetto esterno [mm]: M12 X 1.5
colonnetta ruota 1.0-1.2-1.2 16V-1.3 CDTI-1.3 CDTI 16V-1.4 16V-1.4-1.6 16V-1.6 T-1.6-1.7 CDTI 16V-1.7 DI 16V-1.7 DTI 16V-1.7 CDTI-1.7 DI-1.7 DTI-1.8
oe: 1008501

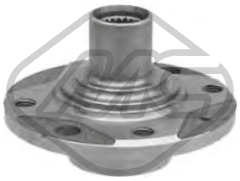

Ø 123 mm
N° denti: 22
90124 H: 78 mm
mozzo ruota [Assale anteriore] 1.0-1.2-1.2 16V-1.3 CDTI-1.3 CDTI 16V-1.4 16V-1.4-1.6 16V-1.6 T-1.6-1.7 DI 16V-1.7 DTI 16V-1.7 DI-1.7 CDTI-1.7 DTI-1.8

oe: 326001 -- 0326001

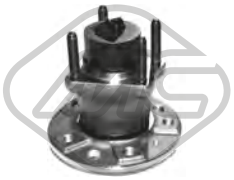

Ø 140 mm
90210 H: 144 mm
mozzo ruota [Assale posteriore] COMBO,MERIVA 1.3 CDTI-1.6 T-1.7 CDTI 16V-1.7 CDTI

oe: 9119931 -- 90510543

Ø 136 mm
90524 H: 106 mm
mozzo ruota [Assale posteriore] 1.0-1.2 16V-1.2-1.3 CDTI-1.3 CDTI 16V-1.4 16V-1.4-1.6-1.6 16V-1.7 DTI-1.7 DTI 16V-1.7 DI 16V-1.7 DI-1.8

oe: 421006 -- 421000

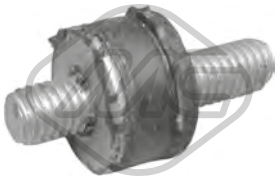

02823 Ø 15 mm
supporto filtro COMBO,CORSA C

oe: 834976

74044 Ø 72 mm
cuscinetto ruota [Assale anteriore] 1.3 CDTI-1.4 16V-1.6 T-1.6 16V-1.6-1.7 DI 16V-1.7 DTI 16V-1.7 CDTi-1.7 CDTI 16V-1.7 CDTI-1.7 DTI-1.8

oe: 328103 -- 1603191

74091 Ø 67 mm
cuscinetto ruota [Assale anteriore] 1.0-1.2-1.2 16V-1.3 CDTI-1.3 CDTI 16V-1.4 16V-1.4-1.6-1.6 16V-1.6 T-1.7 CDTi-1.7 DI 16V-1.7 DTI 16V-1.7 DI-1.7 CDTI-1.7 DTI-1.8
oe: 9195608 -- 328980

74116 Ø 53 mm
cuscinetto ruota [Assale posteriore] CORSA C 1.0-1.2-1.2 16V-1.3 CDTI 16V-1.3 CDTI-1.4-1.7 CDTi-1.7 DI 16V-1.7 DTI 16V-1.7 CDTI-1.7 DI-1.7 DTI-1.8

oe: 1604007 -- 9156695

96131 L: 310 mm
tubo freno [Assale anteriore] COMBO,CORSA C 1.0-1.2-1.3 CDTI-1.3 CDTI 16V-1.4 16V-1.4-1.6-1.7 CDTI 16V-1.7 CDTi-1.7 DI 16V-1.7 DTI 16V-1.7 CDTI-1.7 DI-1.7 DTI-1.8
oe: 5562230

96138 L: 224 mm
tubo freno [Assale posteriore] COMBO,CORSA C 1.0-1.2 16V-1.2-1.3 CDTI 16V-1.3 CDTI-1.4 16V-1.4-1.6-1.6 16V-1.7 DI 16V-1.7 DTI 16V-1.7 CDTI 16V-1.7 DI-1.7 DTI
oe: 9191263 -- 562302

© INDUSTRIAL METALCAUCHO, S.L.U.

Ø 22 - 72 mm

01112 kit **00086**

kit cuffia trasmissione [lato ruota Assale anteriore bilaterale] CORSA C 1.0-1.2

oe: 1603005

Ø 25 - 65 mm

01114 kit **00091**

kit cuffia trasmissione [sul lato del cambio Assale anteriore bilaterale] CORSA C 1.8

oe: 374319 -- 1603205

Ø 22 - 66 mm

01147 kit **00147**

kit cuffia trasmissione [sul lato del cambio Assale anteriore bilaterale] 1.0-1.2-1.2 16V-1.3 CDTI 16V-1.3 CDTI-1.4 16V-1.4-1.6 16V-1.6-1.7 DI 16V-1.7 DTI 16V-1.7 DI-1.7 DTI

oe: 1603230 -- 1603004

Ø 21 - 68 mm

01148 kit **00148**

kit cuffia trasmissione [sul lato del cambio Assale anteriore bilaterale] 1.3 CDTI-1.6 T-1.7 CDTI-1.7 CDTI 16V-1.7 DTI

oe: 1603260

Ø 24 - 80 mm

01155 kit **00155**

kit cuffia trasmissione [lato ruota Assale anteriore bilaterale] MERIVA 1.7 CDTI-1.7 DTI

oe: 1552974 -- 443802170

Ø 21 - 65 mm

01282 kit **00282**

kit cuffia trasmissione [sul lato del cambio Assale anteriore bilaterale] 1.0-1.3 CDTI-1.3 CDTI 16V-1.7 DTI 16V-1.7 DTI-1.8

oe: 1603226

Ø 23 - 77 mm

01344 kit **00344**

kit cuffia trasmissione [sul lato del cambio Assale anteriore bilaterale] CORSA C 1.2-1.2 16V-1.4-1.7 DI 16V-1.7 DI-1.7 DTI 16V-1.7 DTI

oe: 374093

Ø 20 - 54 mm

01490 kit **00490**

kit cuffia trasmissione [sul lato del cambio Assale anteriore bilaterale] CORSA C 1.2-1.2 16V-1.4-1.7 DI 16V-1.7 DI-1.7 DTI 16V-1.7 DTI

oe: 374018

Ø 26 - 78 mm

01921 kit **00921**

kit cuffia trasmissione [Assale post. bilaterale lato ruota Assale anteriore bilaterale] eje delantero, ambos lados COMBO,CORSA C

oe: 6N0498203

Ø 23 - 77 mm

11058 kit **10058**

kit cuffia trasmissione [lato ruota Assale anteriore bilaterale] MERIVA 1.6-1.6 16V

oe: 1603276 -- 01603276

Ø 24 - 80 mm

11068 kit **10068**

kit cuffia trasmissione [lato ruota Assale anteriore bilaterale] 1.3 CDTI-1.3 CDTI 16V-1.7 DTI-1.7 DTI 16V-1.8

oe: 01604008 -- 1604008

Ø 22 - 78 mm

11106 kit **10106**

kit cuffia trasmissione [lato ruota Assale anteriore bilaterale] CORSA C,MERIVA 1.4-1.6-1.6 16V-1.7 DI 16V-1.7 DI-1.7 DTI 16V-1.7 DTI

oe: 1603189 -- 26032413

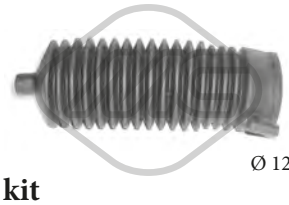

Ø 12 - 49 mm

01191 kit **00191**

kit cuffia cremagliera sterzo COMBO,CORSA C

oe: 1609087

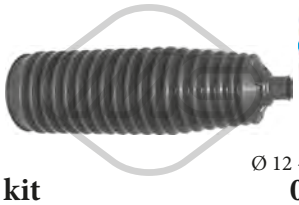

Ø 12 - 50 mm

01659 kit **00659**

kit cuffia cremagliera sterzo [Assale anteriore bilaterale] COMBO,CORSA C 1.0-1.2 16V-1.2-1.3 CDTI 16V-1.3 CDTI-1.4-1.4 16V-1.6-1.7 DI 16V-1.7 DTI 16V-1.7 CDTI-1.7 DI-1.7 DTI-1.8

oe: 1609121

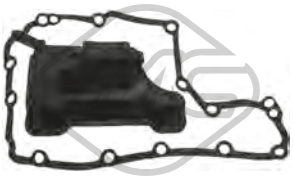

21084

filtro cambio automatico COMBO,CORSA C 1.0-1.2-1.3 CDTI 16V-1.3 CDTI-1.4 16V-1.4-1.6-1.6 16V-1.7 CDTI 16V-1.7 CDTI-1.7 DI 16V-1.7 DI-1.7 DTI 16V-1.7 DTI-1.8

oe: 0703478 -- 703478

04719 Ø 164 mm - 6 N° alette

puleggia smorzatore con antivibrante 1.3 CDTI-1.3 CDTI 16V-1.8

oe: 614150 -- 5614438

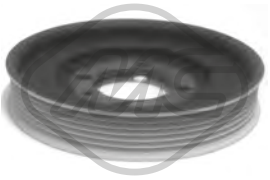

04856 Ø 149 mm - 6 N° alette

puleggia smorzatore con antivibrante 1.7 CDTI-1.7 CDTI 16V-1.7 CDTi-1.7 DTI-1.7 DI-1.7 DI 16V-1.7 DTI 16V

oe: 97353964 -- 5614441

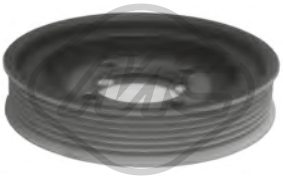

04857 Ø 141 mm - 6 N° alette

puleggia smorzatore con antivibrante 1.7 CDTI-1.7 DI 16V-1.7 DTI-1.7 DI-1.7 DTI 16V

oe: 5614444 -- 0614426

© INDUSTRIAL METALCAUCHO, S.L.U.

06057 Ø 153 mm - 6 N° alette
puleggia smorzatore con antivibrante MERIVA 1.7 CDTI

oe: 614758 -- 5614450

11999 - 5 N° alette
puleggia smorzatore con antivibrante MERIVA 1.6-1.6 T

oe: 615045 -- 5614447

04773 Ø 76 mm
cuscinetto tendicinghia 1.4-1.6-1.6 16V-1.8

oe: 09157970 -- 1340514

05658 Ø 65 mm
cuscinetto tendicinghia COMBO,CORSA C

oe: 51821652 -- 9S516A228BA

05670 Ø 17 mm Ø 54 mm - 6 N° alette
puleggia alternatore COMBO,CORSA C

oe: 77364723 -- 77364723

05671 Ø 16 mm Ø 54 mm - 6 N° alette
puleggia alternatore 1.0-1.2-1.3 CDTI-1.3 CDTI 16V

oe: 1204517 -- 1204392

06008 Ø 17 mm Ø 60 mm - 6 N° alette
puleggia alternatore 1.7 CDTI-1.7 CDTI 16V-1.7 CDTi-1.7 DI-1.7 DI 16V-1.7 DTI-1.7 DTI 16V

oe: 1204366

06106 Ø 76.4 mm
cuscinetto tendicinghia 1.4-1.6-1.6 16V-1.8

oe: 1340555

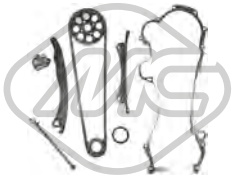

05239
kit catena distribuzione 1.3 CDTI-1.3 CDTI 16V

oe: 646904 -- 636851

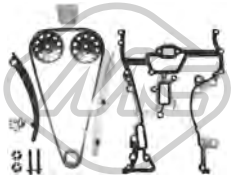

05954
kit catena distribuzione 1.0-1.2-1.2 16V-1.4 16V-1.4

oe: 638287 -- 614536

04683
kit boccole leva cambio 1.0-1.2 16V-1.2-1.3 CDTI-1.3 CDTI 16V-1.4 16V-1.4-1.6-1.6 16V-1.6 T-1.7 CDTI 16V-1.7 DI 16V-1.7 DTI 16V-1.7 CDTI-1.7 DI-1.7 DTI-1.8
oe: 9200977 -- 738793

53040 L: 67 mm
testina barra accoppiamento [Assale anteriore bilaterale] COMBO,CORSA C 1.0-1.2 16V-1.2-1.3 CDTI 16V-1.3 CDTI-1.4 16V-1.4-1.6-1.6 16V-1.7 CDTi-1.7 DI 16V-1.7 CDTI 16V-1.7 DTI 16V-1.7 CDTI-1.7 DI-
oe: 26011925 -- 26087868

53051 L: 312 mm
tirante assiale [Assale anteriore bilaterale] COMBO,-CORSA C 1.0-1.2 16V-1.2-1.3 CDTI 16V-1.3 CDTI-1.4 16V-1.4-1.6-1.6 16V-1.7 CDTi-1.7 DI 16V-1.7 CDTI 16V-1.7 DTI 16V-1.7 CDTI-1.7 DI-1.7 DTI-1.8
oe: 26087867 -- 1603008

05879
asta leva cambio completa CORSA C,MERIVA 1.0-1.2 16V-1.2-1.3 CDTI-1.3 CDTI 16V-1.4 16V-1.4-1.6-1.6 T-1.6 16V-1.7 DTI 16V-1.7 DI 16V-1.7 CDTI-1.7 DI-1.7 DTI-1.8
oe: 0758947 -- 758947

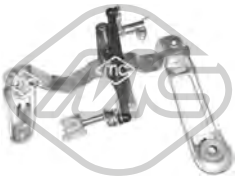

05880
asta leva cambio completa 1.0-1.2-1.2 16V-1.3 CDTI-1.3 CDTI 16V-1.4 16V-1.4-1.6-1.6 T-1.6 16V-1.7 DTI 16V-1.7 CDTI 16V-1.7 DI 16V-1.7 CDTI-1.7 DI-1.7 DTI-1.8
oe: 5738030

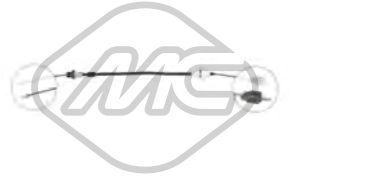

80150 L: 841/414 mm
cavo frizione manuale CORSA C 1.0

oe: 90578482 -- 669019

02428
supporto marmitta COMBO,CORSA C 1.0-1.2-1.4-1.6-1.7 DTI 16V-1.7 DI 16V-1.7 DI-1.7 DTI-1.8

oe: 852726 -- 0852726

05662
kit fissaggio coperchio motore 1.3 CDTI-1.3 CDTI 16V

oe: 5850817 -- 5850765

© INDUSTRIAL METALCAUCHO, S.L.U.

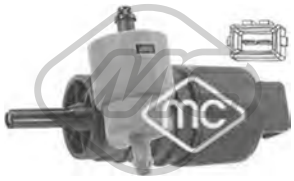

02061

pompa tergicristalli 1.0-1.2-1.2 16V-1.3 CDTI-1.3 CDTI 16V-1.4 16V-1.4-1.6-1.6 16V-1.6 T-1.7 DTI 16V-1.7 CDTI 16V-1.7 CDTI-1.7 DI 16V-1.7 DI-1.7 DTI-1.8

oe: 90508706 -- 1450173

02073

pompa tergicristalli COMBO,CORSA C 1.0-1.2 16V-1.2-1.3 CDTI 16V-1.3 CDTI-1.4 16V-1.4-1.6-1.6 16V-1.7 CDTi-1.7 DI 16V-1.7 CDTI 16V-1.7 DTI 16V-1.7 CDTI-1.7 DI-1.7 DTI-1.8

oe: 1450184 -- 1450172

68084 L: 400 mm

spazzola tergicristalli [posteriore] CORSA C,MERIVA 1.0-1.2-1.3 CDTI-1.4 16V-1.4-1.6-1.6 16V-1.6 T-1.7 CDTI-1.7 DI-1.7 DTI-1.8

oe: 91214634 -- 1273848

50161 L: 452 mm

sensore velocità ruota - ABS Sensore passivo [Assale anteriore bilaterale] 1.0-1.2-1.3 CDTI-1.3 CDTI 16V-1.4 16V-1.4-1.6-1.6 16V-1.7 CDTI-1.7 DTI 16V-1.7 DTI-1.7 DI 16V-1.7 DI-1.8

oe: 9115064 -- 1238236

© INDUSTRIAL METALCAUCHO, S.L.U.

02226
vaschetta espansione CORSA D 1.3 CDTI-1.4-1.6 T-1.7 CDTI

oe: 1304528 -- 1304010

02227
vaschetta espansione CORSA D 1.0-1.2-1.4

oe: 1304527 -- 1304009

03215
tubo acqua CORSA D

oe: 1342.20 -- 1342.20

03732
vaschetta espansione CORSA D 1.2

oe: 9129170 -- 1304234

03886
scatola termostato 88 °C CORSA D 1.3 CDTI

oe: 1338020 -- 6338039

03920 Pressione [bar]: 1.20
tappo vaschetta acqua CORSA D 1.0-1.2-1.3 CDTI-1.4-1.6 T-1.7 CDTI

oe: 9202799 -- 1304677

07375
manicotto radiatore CORSA D 1.3 CDTI

oe: 13191206 -- 6336132

07376
manicotto radiatore CORSA D 1.7 CDTI

oe: 13191207 -- 6336133

07377
manicotto radiatore [inferiore] CORSA D 1.3 CDTI

oe: 6336134 -- 13191208

07378
manicotto radiatore CORSA D 1.7 CDTI

oe: 6336140 -- 13191213

07384
manicotto radiatore CORSA D 1.2-1.4

oe: 13191204 -- 1337807

07385
manicotto radiatore CORSA D 1.0

oe: 13107105 -- 5825714

07386
manicotto radiatore CORSA D 1.0

oe: 1337808 -- 13191205

07387
manicotto radiatore CORSA D 1.3 CDTI

oe: 6336139 -- 13191212

07389
manicotto radiatore CORSA D 1.3 CDTI

oe: 6336143 -- 13191216

07390
manicotto radiatore CORSA D 1.3 CDTI

oe: 13191217 -- 6336144

07475
manicotto radiatore CORSA D 1.3 CDTI

oe: 13191200 -- 1337803

07476
manicotto radiatore [Superiore] CORSA D 1.3 CDTI

oe: 13191202 -- 1337805

© INDUSTRIAL METALCAUCHO, S.L.U.

07489
manicotto radiatore CORSA D 1.0

oe: 13191211 -- 6336137

07490
manicotto radiatore CORSA D 1.2-1.4

oe: 13191210 -- 6336136

30214
flangia termostato 92 °C CORSA D 1.0-1.2-1.4

oe:

30236
flangia termostato 103 °C 1.2-1.4

oe: 1338379 -- 1338261

30240
scatola termostato 1.2-1.4

oe: 1338487

30302
termostato raffreddamento 89 °C 1.7 CDTI

oe: 1338276

97964
manicotto radiatore CORSA D 1.6 T

oe:

98388
manicotto radiatore CORSA D 1.3 CDTI

oe: 93177804 -- 1338753

98391
manicotto radiatore CORSA D 1.4

oe: 5825713 -- 55555684

03674
tappo olio motore 1.0-1.2-1.4-1.6 T-1.7 CDTI

oe: 650090 -- 5650831

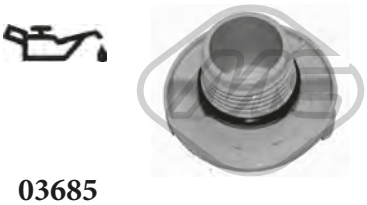

03685
tappo olio motore CORSA D 1.3 CDTI

oe: 5650506

03837 Ø 80 mm
coperchio filtro olio CORSA D 1.3 CDTI

oe: 73500070 -- 73500070

03927 Ø 70 mm
coperchio filtro olio 1.0-1.2-1.4

oe: 55353325 -- 5650963

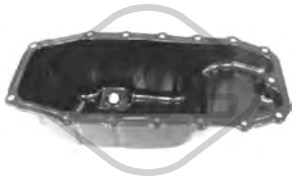

05915
coppa olio 1.3 CDTI

oe: 652235 -- 5652003

06041
coppa olio CORSA D 1.2-1.4

oe: 652005

06310
coppa olio CORSA D 1.3 CDTI

oe: 00652063 -- 0652063

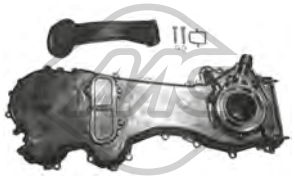

06581
coperchio distribuzione 1.3 CDTI

oe: 646100 -- 646076

02667 Dimensioni filettatura: M14 x 1,5
tappo coppa olio 1.0-1.2-1.4-1.6 T

oe: 652315 -- 652976

© INDUSTRIAL METALCAUCHO, S.L.U.

05106 Dimensioni filettatura: 22x150
tappo coppa olio 1.3 CDTI

oe: 652457

05731
scambiatore di calore CORSA D 1.3 CDTI

oe: 55197216 -- 55197216

39092
scambiatore di calore 1.4

oe: 55565388

39096
scambiatore di calore 1.3 CDTI

oe: 55183548 -- 055183548

39098
scambiatore di calore CORSA D 1.6 T

oe: 055571687 -- 55571687

39185
scambiatore di calore 1.7 CDTI

oe:

07742
manicotto ventilazione olio CORSA D 1.0-1.2-1.4

oe: 5656132 -- 5656120

Tipo funzionamento: elettrico
93005 N° raccordi: 2
valvola EGR con guarnizioni CORSA D 1.3 CDTI

oe: 93196798 -- 5851049

Tipo funzionamento: elettrico
93019 N° raccordi: 5
valvola EGR con guarnizioni CORSA D 1.2-1.4

oe: 5851607 -- 9158987

Tipo funzionamento: elettrico
93038 N° raccordi: 5
valvola EGR con guarnizioni CORSA D 1.0-1.2-1.4

oe: 5851057 -- 55556720

Tipo funzionamento: elettrico
93044 N° raccordi: 2
valvola EGR con guarnizioni CORSA D 1.3 CDTI

oe: 93196799 -- 93188772

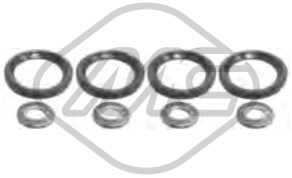

06585
kit iniezione 8 pezzi 1.3 CDTI

oe: 93188667 -- 93195391

92126
tubo flessibile carburante CORSA D 1.3 CDTI

oe: 55555611 -- 5820461

© INDUSTRIAL METALCAUCHO, S.L.U.

SISTEMA DI ALIMENTAZIONE ARIA e TURBO

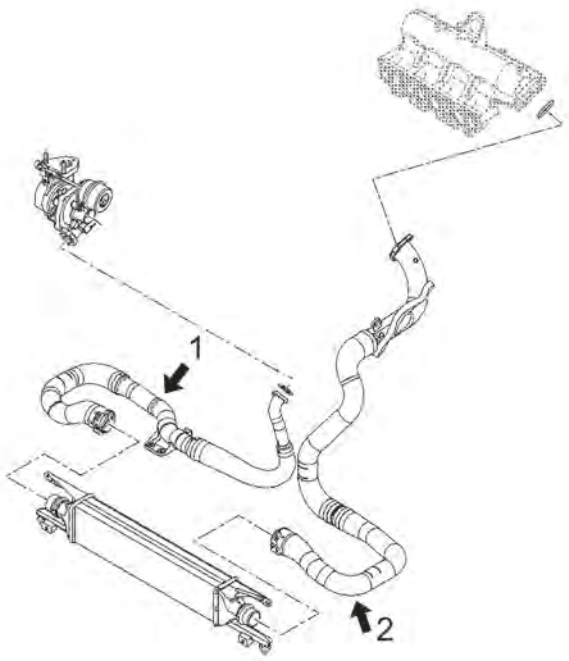

motore 1.3CDTI

1	09673	manicotto flessibile dall' intercooler al turbo 75CV
2	09674	manicotto flessibile dall' intercooler al tubo rigido collettore aspirazione 70CV
	09675	manicotto flessibile dall' intercooler al tubo rigido collettore aspirazione 95CV

C84M5598M8549M9180TURBOP1 OPEL CORSA D - MERIVA B 07/2006 -

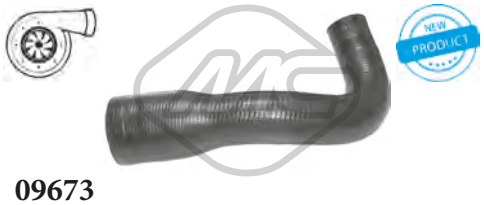

09673
manicotto turbo CORSA D 1.3 CDTI

oe: 5860549

09674
manicotto turbo CORSA D 1.3 CDTI

oe: 5860032

09675
manicotto turbo CORSA D 1.3 CDTI

oe: 5860033

09905
manicotto turbo CORSA D 1.3 CDTI

oe: 55559258 -- 5860547

09906
manicotto turbo CORSA D 1.3 CDTI

oe: 5860547 -- 55559258

84058
cavo acceleratore CORSA D 1.0-1.2-1.3 CDTI-1.4

oe: 95516256 -- 93191696

92137
tubo lubrificazione turbo CORSA D 1.3 CDTI

oe: 860474

© INDUSTRIAL METALCAUCHO, S.L.U.

SOSPENSIONE ANTERIORE e SUPPORTI MOTORE

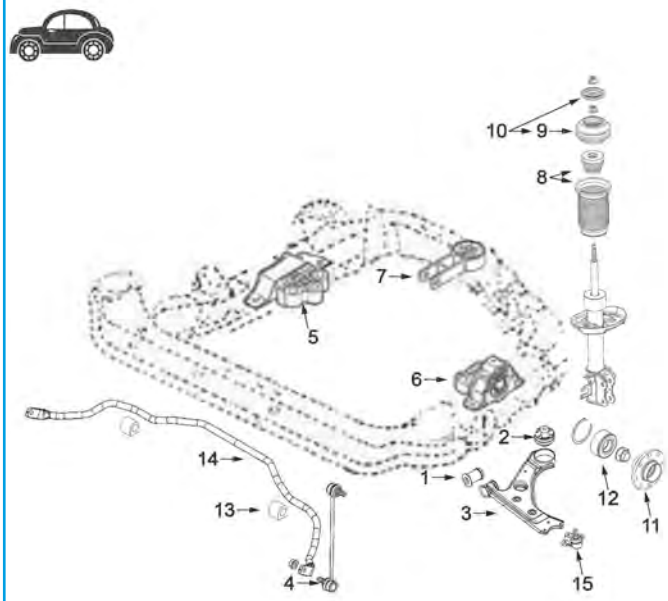

1	05345	silentblock braccio sospensione anteriore
2	05346	silentblock posteriore braccio anteriore
3	52088	braccio sospensione anteriore destro Meriva
	52098	braccio sospensione anteriore sinistro Meriva
4	05630	bielletta barra stabilizzatrice
5	06047	supporto motore destro 1.0-1.2-1.4
	06048	supporto motore destro 1.3D
	06049	supporto motore destro 1.7D
6	06050	supporto motore sinistro 1.0-1.2-1.4 (manuale)
	06051	supporto motore sinistro 1.3D
	06052	supporto motore sinistro 1.7D
7	05599	supporto motore posteriore 1.0-1.2-1.4-1.3D-1.6-1.7D
8	05606	kit coperchio e paracolpo sospensione
9	05475	supporto ammortizzatore anteriore con cuscinetto
10	06188	kit supporto ammortizzatore anteriore con cuscinetto
11	90112	mozzo ruota anteriore 1.3D
	90117	mozzo ruota anteriore 1.0-1.2-1.4
12	74148	cuscinetto sospensione anteriore
13	05514	boccola barra stabilizzatrice da 18/19 mm
	05515	boccola barra stabilizzatrice da 20 mm
14	06416	barra stabilizzatrice da 19 mm
15	53097	testina sospensione anteriore ambo i lati

C84M5598M8549M9180SOPDP1 OPEL CORSA D - MERIVA B 07/2006 -

SOSPENSIONE POSTERIORE

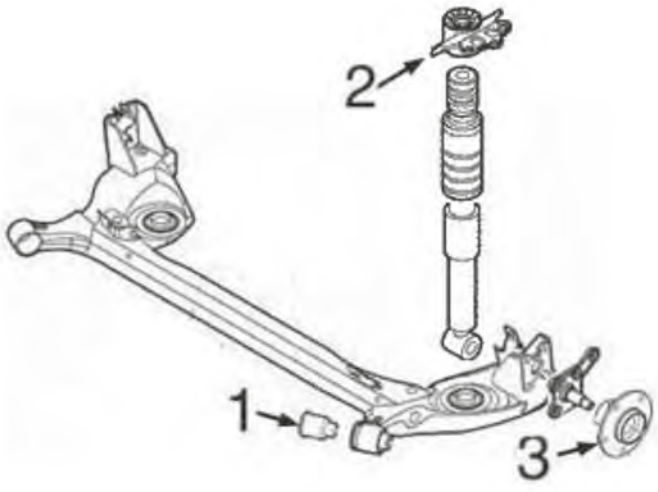

1	05586	silentblock ponte posteriore
2	05604	supporto superiore ammortizzatore posteriore
3	90154	mozzo ruota posteriore
	90524	mozzo ruota posteriore

C84M5598M8549M9180SOPTP1 OPEL CORSA D - MERIVA B 07/2006 -

01006
supporto motore [Sx] CORSA D 1.3 CDTI

oe: 13234038 -- 5684203

01008
supporto motore [Sx] CORSA D 1.2

oe: 24416554 -- 684188

01010
supporto motore [Sx] MERIVA B 1.7 CDTI

oe: 24463127 -- 5684173

01011
supporto motore [posteriore] CORSA D 1.3 CDTI

oe: 846034

01012
supporto motore [posteriore] MERIVA B 1.7 CDTI

oe: 24463131 -- 5684947

01013
supporto motore [posteriore] CORSA D 1.0-1.2-1.3 CDTI-1.4

oe: 846836 -- 13130723

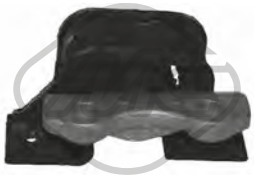

04686
supporto motore [Dx] CORSA D 1.2

oe: 5684170 -- 5684168

04688 Ø 12 mm
supporto motore [posteriore] CORSA D 1.2

oe: 0684713 -- 684713

05599 Ø 12 mm
supporto motore [posteriore] 1.0-1.2-1.3 CDTI-1.4-1.6 T-1.7 CDTI

oe: 5684206

06047
supporto motore [Dx] CORSA D 1.0-1.2-1.4

oe: 5684196

06048
supporto motore [Dx] CORSA D 1.2-1.3 CDTI-1.4

oe: 5684198 -- 13130741

06049
supporto motore [Dx] CORSA D 1.7 CDTI

oe: 684467 -- 13267197

06050
supporto motore [Dx] CORSA D 1.0-1.2-1.4

oe: 5684199

06051
supporto motore [Sx] CORSA D 1.2-1.3 CDTI-1.4

oe: 5684197 -- 13130742

06052
supporto motore [Sx] CORSA D 1.7 CDTI

oe: 5684205

57409
supporto motore [anteriore] MERIVA B 1.4

oe: 5684137

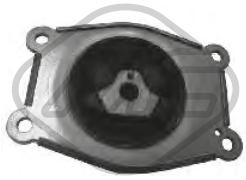

57411
supporto motore [Sx] MERIVA B 1.4-1.6 CDTI-1.6 CDTi-1.7 CDTI

oe: 5684654

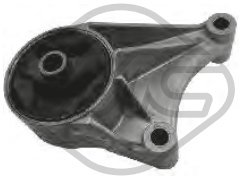

57412
supporto motore [anteriore] MERIVA B 1.6 CDTI-1.6 CDTi-1.7 CDTI

oe: 5684130

© INDUSTRIAL METALCAUCHO, S.L.U.

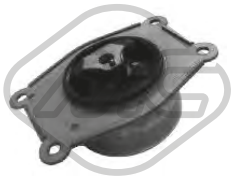

57413
supporto motore [anteriore Sx] MERIVA B 1.4-1.7 CDTI

oe: 5684655

57426
supporto motore [posteriore] MERIVA B 1.4

oe: 5682519

57465
supporto motore [anteriore] MERIVA B 1.4-1.7 CDTI

oe: 5684179

57466
supporto motore [posteriore] MERIVA B 1.3 CDTI-1.4-1.6 CDTI-1.6 CDTi-1.7 CDTI

oe: 684308 -- 0684308

57620
supporto motore CORSA D 1.2

oe: 9227883

04232 Ø 12 mm Ø 36|42 mm
silentblock braccio sospensione [Assale anteriore inferiore] MERIVA B 1.3 CDTI-1.4-1.6 CDTi-1.6 CDTI-1.7 CDTI

oe: 352364 -- 352357

05345 Ø 13 mm Ø 42,3 mm
silentblock braccio sospensione [Assale anteriore] CORSA D 1.0-1.2-1.3 CDTI-1.4-1.6 T-1.7 CDTI

oe: 352380 -- 55703232

05346 Ø 12 mm Ø 72 mm
silentblock braccio sospensione [Assale anteriore] CORSA D 1.0-1.2-1.3 CDTI-1.4-1.6 T-1.7 CDTI

oe: 352864

05473 Ø 12 mm Ø 72.9 mm
silentblock braccio sospensione [Assale anteriore bilaterale] CORSA D 1.0-1.2-1.3 CDTI-1.4-1.6 T-1.7 CDTI

oe: 3521S6 -- 3520W3

05514 Ø 18| 19 mm
boccola barra stabilizzatrice [Assale anteriore] CORSA D 1.0-1.2-1.3 CDTI-1.4-1.6 T-1.7 CDTI

oe: 350210

05515 Ø 20 mm
boccola barra stabilizzatrice [Assale anteriore] CORSA D 1.3 CDTI

oe:

05586 Ø 12 mm Ø 68,5 mm
silentblock ponte [Assale posteriore] CORSA D 1.0-1.2-1.3 CDTI-1.4-1.6 T-1.7 CDTI

oe: 402538

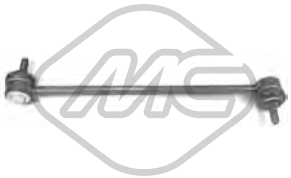

05630 Ø 9 mm L: 301 mm
bielletta barra stabilizzatrice [Assale anteriore bilaterale] CORSA D 1.0-1.2-1.3 CDTI-1.4-1.6 T-1.7 CDTI

oe: 350175 -- 350616

05893 Ø 12 mm Ø 46 mm
silentblock braccio sospensione [Assale anteriore] MERIVA B 1.3 CDTI-1.4-1.6 CDTI-1.6 CDTi-1.7 CDTI

oe: 352324 -- 352324

06416 Ø 19 mm L: 1045 mm
barra stabilizzatrice [Assale anteriore bilaterale] CORSA D 1.2-1.3 CDTI-1.4-1.7 CDTI

oe: 00350207 -- 0350207

06675 Ø 12 mm Ø 72 mm
silentblock braccio sospensione [Assale anteriore] CORSA D 1.0-1.2-1.3 CDTI-1.4-1.6 T-1.7 CDTI

oe: 352864

52088
braccio sospensione [Assale anteriore Dx] MERIVA B 1.3 CDTI-1.4-1.6 CDTi-1.6 CDTI-1.7 CDTI

oe: K620150 -- 5352030

52098
braccio sospensione [Assale anteriore Sx] MERIVA B 1.3 CDTI-1.4-1.6 CDTi-1.6 CDTI-1.7 CDTI

oe: K620079 -- 5352029

© INDUSTRIAL METALCAUCHO, S.L.U.

53097 Ø 18 mm
testina sospensione [Assale anteriore] MERIVA B 1.3 CDTI-1.4-1.6 CDTi-1.6 CDTI-1.7 CDTI

oe: 352800 -- 352829

04698
tampone ammortizzatore in poliuretano [Assale anteriore] MERIVA B 1.3 CDTI-1.4-1.7 CDTI

oe: 344424 -- 0344424

05475
supporto ammortizzatore [Assale anteriore] CORSA D 1.0-1.2-1.3 CDTI-1.4-1.6 T-1.7 CDTI

oe: 344653

05604
supporto ammortizzatore [Assale posteriore Dx] CORSA D 1.0-1.2-1.3 CDTI-1.4-1.6 T-1.7 CDTI

oe: 55701901

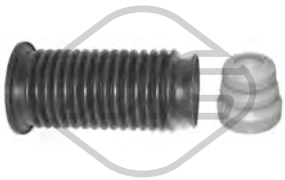

05606
kit cuffia e tampone poliuretano ammortizzatore [Assale anteriore] CORSA D 1.0-1.2-1.3 CDTI-1.4-1.6 T-1.7 CDTI

oe: 344956 -- 344446

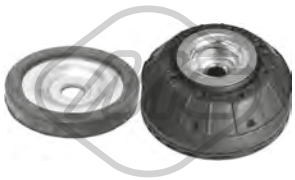

06188
kit supporto ammortizzatore [Assale anteriore bilaterale] CORSA D 1.0-1.2-1.3 CDTI-1.4-1.6 T-1.7 CDTI

oe: 344653

06297 Ø 12 mm Ø 114|79 mm
tampone ammortizzatore [Assale anteriore superiore] CORSA D 1.2-1.3 CDTI

oe: 312510 -- 0312510

00815
Lunghezza filettatura [mm]: 22
Filetto esterno [mm]: M12 X 1.5
colonnetta ruota 1.0-1.2-1.3 CDTI-1.4-1.6 T-1.7 CDTI

oe: 1008501

Ø 120 mm
N° denti: 25
90112 H: 74 mm
mozzo ruota [Assale anteriore] CORSA D 1.3 CDTI

oe: 55701433 -- 326166

Ø 120 mm
N° denti: 22
90117 H: 70 mm
mozzo ruota [Assale anteriore] CORSA D 1.0-1.2-1.4

oe: 326165 -- 0326165

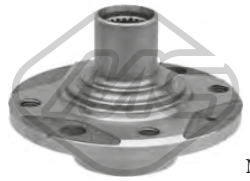

Ø 123 mm
N° denti: 22
90124 H: 78 mm
mozzo ruota [Assale anteriore] MERIVA B 1.3 CDTI-1.4-1.7 CDTI

oe: 326001 -- 0326001

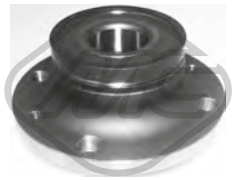

Ø 120 mm
90154 H: 64.5 mm
mozzo ruota [Assale post. bilaterale] CORSA D 1.0-1.2-1.3 CDTI-1.4-1.6 T-1.7 CDTI

oe: 01604017 -- 1604017

Ø 136 mm
90524 H: 106 mm
mozzo ruota [Assale posteriore] CORSA D 1.2-1.3 CDTI

oe: 421006 -- 421000

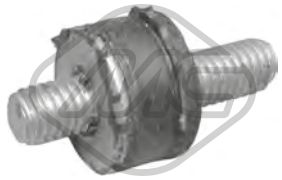

02823 Ø 15 mm
supporto filtro CORSA D

oe: 834976

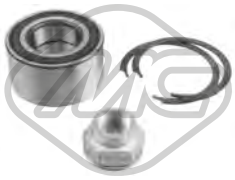

74148 Ø 37 mm Ø 72 mm
cuscinetto ruota CORSA D 1.3 CDTI-1.4-1.6 T-1.7 CDTI

oe: 93188890 -- 1603338

96145 L: 360 mm
tubo freno [Assale posteriore] CORSA D 1.7 CDTI

oe: 481636 -- 481636

96482 L: 165 mm
tubo freno [Assale post. bilaterale] CORSA D 1.4-1.6 T-1.7 CDTI

oe: 6R0611764B -- 55700975

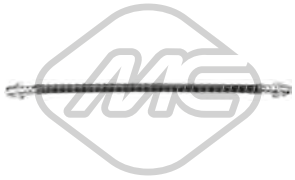

96508 L: 430 mm
tubo freno [Assale anteriore bilaterale] CORSA D 1.0-1.2-1.3 CDTI-1.4-1.7 CDTI

oe: 562275

© INDUSTRIAL METALCAUCHO, S.L.U.

Ø 20.5 - 70 mm

01111 kit **00111**

kit cuffia trasmissione [Assale post. bilaterale lato ruota Assale anteriore bilaterale] eje delantero, ambos lados CORSA D

oe: 329814 -- 329813

Ø 21 - 68 mm

01148 kit **00148**

kit cuffia trasmissione [sul lato del cambio Assale anteriore bilaterale] MERIVA B 1.7 CDTI

oe: 1603260

Ø 24 - 80 mm

01155 kit **00155**

kit cuffia trasmissione [lato ruota Assale anteriore bilaterale] CORSA D

oe: 1552974 -- 443802170

Ø 22 - 73 mm

01171 kit **00171**

kit cuffia trasmissione [lato ruota] CORSA D 1.0-1.2-1.4

oe: 3293.12 -- 3293.12

Ø 19 - 58 mm

01194 kit **00194**

kit cuffia trasmissione [sul lato del cambio Assale anteriore bilaterale] CORSA D

oe: C97411HC3A -- 04438-0H011

Ø 21 - 65 mm

01282 kit **00282**

kit cuffia trasmissione [sul lato del cambio Assale anteriore bilaterale] 1.3 CDTI-1.4

oe: 1603226

Ø 20.5 - 62 mm

01283 kit **00283**

kit cuffia trasmissione [sul lato del cambio Assale anteriore bilaterale] CORSA D 1.2-1.4

oe: 1603414

Ø 25 - 73 mm

01288 kit **00288**

kit cuffia trasmissione [sul lato del cambio Assale anteriore bilaterale] CORSA D 1.6 T-1.7 CDTI

oe: 1603308

Ø 20 - 54 mm

01490 kit **00490**

kit cuffia trasmissione [sul lato del cambio Assale anteriore bilaterale] MERIVA B 1.4

oe: 374018

Ø 26 - 78 mm

01921 kit **00921**

kit cuffia trasmissione [Assale post. bilaterale lato ruota Assale anteriore bilaterale] eje delantero, ambos lados CORSA D

oe: 6N0498203

Ø 27 - 89 mm

11038 kit **10038**

kit cuffia trasmissione [lato ruota Assale anteriore bilaterale] MERIVA B 1.6 CDTi-1.6 CDTI

oe: 1603278 -- 1603000

Ø 24 - 80 mm

11068 kit **10068**

kit cuffia trasmissione [lato ruota Assale anteriore bilaterale] 1.3 CDTI-1.4-1.7 CDTI

oe: 01604008 -- 1604008

Ø 11 - 55 mm

01835 kit **00835**

kit cuffia cremagliera sterzo [Assale anteriore] CORSA D

oe: 77363828 -- 77363828

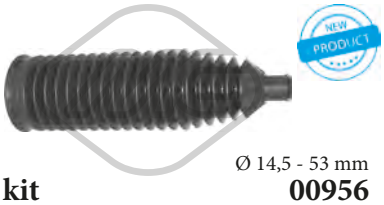

Ø 14,5 - 53 mm

01956 kit **00956**

kit cuffia cremagliera sterzo [Assale anteriore bilaterale] MERIVA B 1.3 CDTI-1.4-1.6 CDTi-1.6 CDTI-1.7 CDTI

oe: 1609356

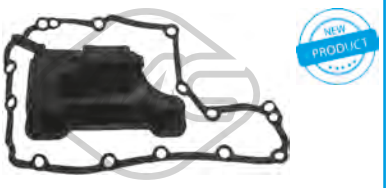

21084

filtro cambio automatico CORSA D 1.0-1.2-1.3 CDTI-1.4-1.6 T-1.7 CDTI

oe: 0703478 -- 703478

04719 Ø 164 mm - 6 N° alette

puleggia smorzatore con antivibrante 1.3 CDTI

oe: 614150 -- 5614438

06057 Ø 153 mm - 6 N° alette

puleggia smorzatore con antivibrante 1.7 CDTI

oe: 614758 -- 5614450

11999 - 5 N° alette

puleggia smorzatore con antivibrante CORSA D 1.6 T

oe: 615045 -- 5614447

© INDUSTRIAL METALCAUCHO, S.L.U.

05670 Ø 17 mm Ø 54 mm - 6 N° alette
puleggia alternatore CORSA D

oe: 77364723 -- 77364723

05671 Ø 16 mm Ø 54 mm - 6 N° alette
puleggia alternatore 1.3 CDTI

oe: 1204517 -- 1204392

06008 Ø 17 mm Ø 60 mm - 6 N° alette
puleggia alternatore CORSA D 1.7 CDTI

oe: 1204366

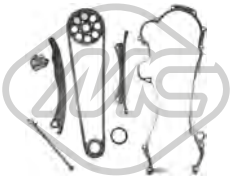

05239
kit catena distribuzione 1.3 CDTI

oe: 646904 -- 636851

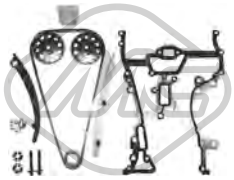

05954
kit catena distribuzione CORSA D 1.0-1.2-1.4

oe: 638287 -- 614536

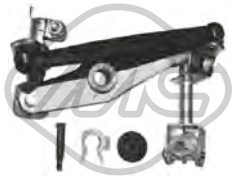

06034
asta leva cambio completa CORSA D 1.0-1.2-1.3 CDTI-1.4-1.6 T-1.7 CDTI

oe: 1607320

57916
pompa frizione [anteriore] CORSA D 1.0-1.2-1.3 CDTI-1.4-1.6 T-1.7 CDTI

oe: 679119 -- 5679354

05533
supporto marmitta [centro] CORSA D 1.6 T

oe: 5852681

05558
supporto marmitta CORSA D 1.3 CDTI-1.4

oe: 1755.S7 -- 1755.S7

05559
supporto marmitta CORSA D 1.6 T

oe: 46777942 -- 46777942

05560
supporto marmitta [posteriore] CORSA D 1.0-1.2-1.4

oe: 5852693

05662
kit fissaggio coperchio motore CORSA D 1.3 CDTI

oe: 5850817 -- 5850765

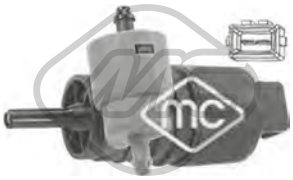

02061
pompa tergicristalli CORSA D 1.0-1.2-1.3 CDTI-1.4-1.6 T-1.7 CDTI

oe: 90508706 -- 1450173

02073
pompa tergicristalli CORSA D 1.2

oe: 1450184 -- 1450172

68088 L: 300 mm
spazzola tergicristalli [posteriore] CORSA D 1.0-1.2-1.3 CDTI-1.4-1.6 T-1.7 CDTI

oe: 6272312 -- 1273091

68096 L: 400 mm
spazzola tergicristalli [posteriore] MERIVA B 1.3 CDTI-1.4-1.6 CDTi-1.6 CDTI-1.7 CDTI

oe: 1272022 -- 1273848

50216 L: 630 mm
sensore velocità ruota - ABS Sensore attivo [Assale post. bilaterale] CORSA D 1.0-1.2-1.3 CDTI-1.4

oe: 93189276 -- 6235747

84797
cavo freno CORSA D 1.0-1.2-1.3 CDTI-1.4-1.6 T-1.7 CDTI

oe:

© INDUSTRIAL METALCAUCHO, S.L.U.

30236
flangia termostato 103 °C 1.2-1.4

oe: 1338379 -- 1338261

30240
scatola termostato 1.2-1.4

oe: 1338487

97964
manicotto radiatore 1.6 T

oe:

03674
tappo olio motore 1.4-1.4 T

oe: 650090 -- 5650831

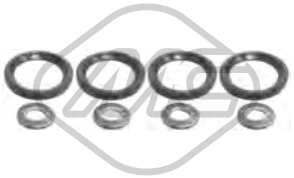

06585
kit iniezione 8 pezzi 1.3 CDTI

oe: 93188667 -- 93195391

05345 Ø 13 mm Ø 42,3 mm
silentblock braccio sospensione [Assale anteriore] 1.0-1.2-1.3 CDTI-1.4-1.4 T

oe: 352380 -- 55703232

06416 Ø 19 mm L: 1045 mm
barra stabilizzatrice [Assale anteriore bilaterale] 1.6 T

oe: 00350207 -- 0350207

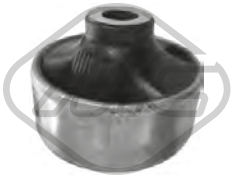

06675 Ø 12 mm Ø 72 mm
silentblock braccio sospensione [Assale anteriore] 1.0-1.2-1.3 CDTI-1.4-1.4 T-1.6 T

oe: 352864

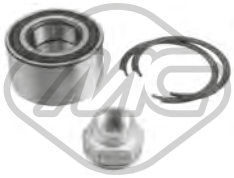

74148 Ø 37 mm Ø 72 mm
cuscinetto ruota 1.0-1.3 CDTI-1.4 T-1.6 T

oe: 93188890 -- 1603338

Ø 25 - 73 mm
01288 kit **00288**
kit cuffia trasmissione [sul lato del cambio Assale anteriore bilaterale] 1.6 T

oe: 1603308

Ø 23 - 77 mm
11058 kit **10058**
kit cuffia trasmissione [lato ruota Assale anteriore bilaterale] 1.0-1.3 CDTI

oe: 1603276 -- 01603276

Ø 24 - 80 mm
11068 kit **10068**
kit cuffia trasmissione [lato ruota Assale anteriore bilaterale] 1.3 CDTI-1.4-1.4 T

oe: 01604008 -- 1604008

50216 L: 630 mm
sensore velocità ruota - ABS Sensore attivo [Assale post. bilaterale] 1.0-1.2-1.3 CDTI-1.4-1.4 T

oe: 93189276 -- 6235747

© INDUSTRIAL METALCAUCHO, S.L.U.

03039
termostato raffreddamento 92 °C FRONTERA B 2.2 DTI

oe: 1338079 -- 1338100

03073 Ø 34 mm
beccuccio del monoblocco-pompa acqua 2.0 i-2.2 i

oe: 606408 -- 606401

03101
termostato raffreddamento 107|92 °C FRONTERA A 2.2 i

oe: 1338079

03156
flangia termostato 89 °C FRONTERA B 2.2 DTI

oe: 7700868980

03507 Pressione [bar]: 1.20
tappo vaschetta acqua FRONTERA A 2.0 i-2.2 i-2.3 TD-2.4 i

oe: 1304667 -- 1304654

03674
tappo olio motore 2.2 i-2.2 DTI

oe: 650090 -- 5650831

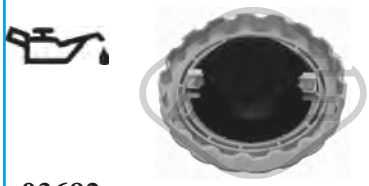

03682
tappo olio motore FRONTERA A 2.0 i-2.3 TD-2.4 i

oe: 650459 -- 650094

03683
tappo olio motore FRONTERA B 3.2 i

oe: 650089

02490 Dimensioni filettatura: M14 x 150
tappo coppa olio FRONTERA B 3.2 i

oe: 652492

02667 Dimensioni filettatura: M14 x 1,5
tappo coppa olio FRONTERA B 2.2 DTI

oe: 652315 -- 652976

09057
manicotto sfiato FRONTERA A 2.0 i

oe: 90409617 -- 5656007

Tipo funzionamento: elettrico
93008 N° raccordi: 4
valvola EGR senza guarnizione FRONTERA B 2.2 DTI

oe: 5851594 -- 5851041

Tipo funzionamento: pneumatico
93040
valvola EGR con guarnizione FRONTERA B 2.2 DTI

oe: 9128573 -- 90530760

53083
testina sospensione [Assale anteriore] 2.0 i-2.2 i-2.2 DTI-2.3 TD-2.4 i-2.5 TDS-2.8 TD-3.2 i

oe: 94459465 -- 352828

00810
supporto alternatore FRONTERA A 2.0 i

oe: 90220130 -- 1204580

00811
supporto alternatore FRONTERA A 2.4 i

oe: 1204885

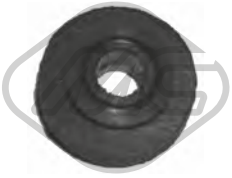

00934 Ø 26 mm
boccola tendicinghia alternatore FRONTERA A 2.4 i

oe: 1204582 -- 6204581

Ø 25 - 83 mm
11083 kit **10083**
kit cuffia trasmissione [sul lato del cambio Assale anteriore bilaterale] 2.2 DTI-2.2 i-2.8 TD-3.2 i

oe: 301712 -- 97201314

© INDUSTRIAL METALCAUCHO, S.L.U.

04491 Ø 174 mm - 6 N° alette
puleggia smorzatore con antivibrante FRONTERA B 2.2 DTI

oe: 5614415 -- 5614437

04781 Ø 142 mm - 6 N° alette
puleggia smorzatore senza antivibrante 2.0 i-2.2 i

oe: 614654

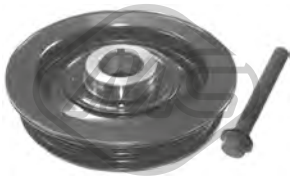

14491 Ø 174 mm - 6 N° alette
kit albero motore con antivibrante FRONTERA B 2.2 DTI

oe: 5614415 -- 5614437

05091 Ø 70.1 mm
cuscinetto tendicinghia 2.0 i-2.2 i

oe: 1340544 -- 1340541

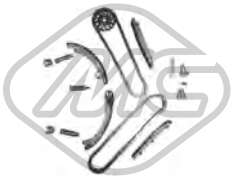

06108
kit catena distribuzione FRONTERA B 2.2 DTI

oe: 5636386 -- 636431

02619 Ø 14 mm
kit montaggio marmitta FRONTERA A 2.0 i-2.2 i

oe: 854982 -- 854881

84798 L: 1665/1258 mm
cavo freno [Dx] FRONTERA A 2.0 i-2.3 TD-2.4 i-2.8 TD

oe: 91144424 -- 522616

84799 L: 1719/1310 mm
cavo freno [Sx] FRONTERA A 2.0 i-2.3 TD-2.4 i-2.8 TD

oe: 91144425 -- 522617

84804 L: 1506/1329 mm
cavo freno [Sx] FRONTERA B 2.2 DTI-2.2 i-3.2 i

oe: 97124836 -- 522516

84805 L: 1510/1334 mm
cavo freno [Dx] FRONTERA B 2.2 DTI-2.2 i-3.2 i

oe: 97203939 -- 522517

84806 L: 1765/1590 mm
cavo freno [Sx] FRONTERA B 2.2 DTI-2.2 i-3.2 i

oe: 97124834 -- 522510

© INDUSTRIAL METALCAUCHO, S.L.U.

05945 Dimensioni filettatura: M 12 x 1,75
tappo coppa olio 2.0

oe: 652526 -- 652736

39091
scambiatore di calore 2.0

oe: 012639408 -- 0650065

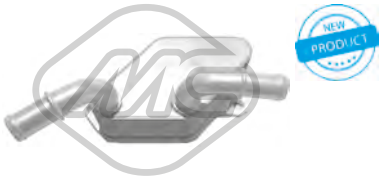

39100
scambiatore di calore 2.0

oe: 650065 -- 12639408

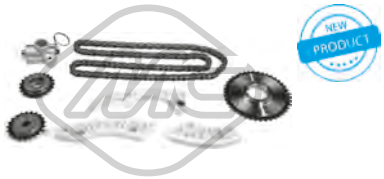

07112
kit catena distribuzione 2.0

oe: 615418 -- 90537370

© INDUSTRIAL METALCAUCHO, S.L.U.

02234
termostato raffreddamento 105 °C 1.6-1.6 T-1.8

oe: 6338047 -- 6338044

03068 Ø 30 mm
beccuccio metallico monoblocco-pompa acqua SIGNUM 1.8

oe: 606400 -- 0606400

03088 Ø 36 mm
termostato raffreddamento SIGNUM 3.2 V6

oe: 1338084 -- 1338067

03093
termostato raffreddamento 88 °C SIGNUM 1.9 CDTI

oe: 1338275 -- 1338039

03099
termostato raffreddamento 92 °C SIGNUM 1.8

oe: 1338098 -- 6338035

03212
tubo acqua SIGNUM 2.0 DTI-2.2 DTI-2.2 DTI 16V

oe: 6336042

03266
termostato raffreddamento 105 °C INSIGNIA A 1.6-1.8

oe: 24405922 -- 1338257

03920 Pressione [bar]: 1.20
tappo vaschetta acqua SIGNUM 1.8-1.9 CDTI-2.0 DTI-2.0 T-2.2-2.2 DTI-2.8 V6 T-3.0 V6 CDTI-3.2 V6

oe: 9202799 -- 1304677

03923
vaschetta espansione SIGNUM 1.8-1.9 CDTI-2.0 T-2.2-3.2 V6

oe: 9202200 -- 1304237

09567
manicotto radiatore [Superiore] SIGNUM 2.2 DTI-2.2 DTI 16V

oe: 9202112 -- 1337616

09568
manicotto radiatore [inferiore] SIGNUM 2.2 DTI-2.2 DTI 16V

oe: 1337621

30309
termostato raffreddamento 88 °C INSIGNIA A 2.0 CDTI-2.0 CDTI 4x4

oe: 1338027 -- 1338297

92124
manicotto acqua INSIGNIA A 1.6

oe: 5826485 -- 55559353

97964
manicotto radiatore INSIGNIA A 1.6 T

oe:

03674
tappo olio motore SIGNUM 1.8-2.0 DTI-2.2 DTI-3.0 V6 CDTI-3.2 V6

oe: 650090 -- 5650831

39000
tappo olio motore SIGNUM 1.8

oe: 90536291

03927 Ø 70 mm
coperchio filtro olio 1.6-1.6 T-1.8

oe: 55353325 -- 5650963

39515
coppa olio INSIGNIA A 2.0 CDTI

oe: 55582917

© INDUSTRIAL METALCAUCHO, S.L.U.

02667 Dimensioni filettatura: M14 x 1,5
tappo coppa olio 1.4-1.6 T-1.6-1.6 CDTi-1.6 SIDI-1.8-2.0 CDTI-2.0 E85 T-2.0 DTI-2.0 T E85-2.0 CDTI 4x4-2.0 T 4x4-2.0 T-2.2 DTI-2.8 V6 T 4x4-3.2 V6

oe: 652315 -- 652976

05432 Dimensioni filettatura: M18x1,5
tappo coppa olio 1.9 CDTI-2.0 CDTI-2.0 CDTI 4x4

oe: 652950

05945 Dimensioni filettatura: M 12 x 1,75
tappo coppa olio 2.0 E85 T-2.0 T-2.0 T 4x4-2.0 T E85-2.2-2.8 V6 T-2.8 V6 T 4x4-3.2 V6

oe: 652526 -- 652736

39031
scambiatore di calore SIGNUM 2.0 T

oe: 12786260 -- 5650783

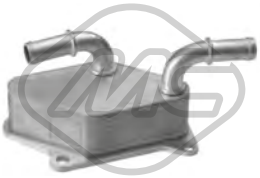

39091
scambiatore di calore INSIGNIA A 2.0 E85 T-2.0 T-2.0 T 4x4-2.0 T E85

oe: 012639408 -- 0650065

39098
scambiatore di calore 1.6-1.6 T-1.8

oe: 055571687 -- 55571687

39100
scambiatore di calore INSIGNIA A 2.0 E85 T-2.0 T-2.0 T 4x4-2.0 T E85

oe: 650065 -- 12639408

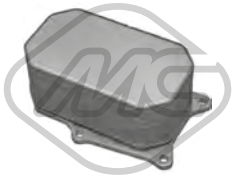

39101
scambiatore di calore 2.8 V6 T 4x4-2.8 V6 T

oe: 12572837 -- 5650362

Tipo funzionamento: elettrico
93008 N° raccordi: 4
valvola EGR senza guarnizione SIGNUM 2.0 DTI-2.2 DTI

oe: 5851594 -- 5851041

Tipo funzionamento: elettronico
93009 N° raccordi: 2
valvola EGR con guarnizioni SIGNUM 1.9 CDTI

oe: 93181981 -- 55215031

Tipo funzionamento: elettrico
93016 N° raccordi: 2
valvola EGR con guarnizioni SIGNUM 1.9 CDTI

oe: 851342 -- 851757

92084
manicotto termostato 1.4-1.6-1.6 T-1.6 CDTi-1.6 SIDI-1.8-2.0 CDTI-2.0 CDTI 4x4-2.0 E85 T-2.0 T-2.0 T 4x4-2.0 T E85-2.8 V6 T 4x4

oe: 826004 -- 826001

© INDUSTRIAL METALCAUCHO, S.L.U.

SISTEMA DI ALIMENTAZIONE ARIA e TURBO

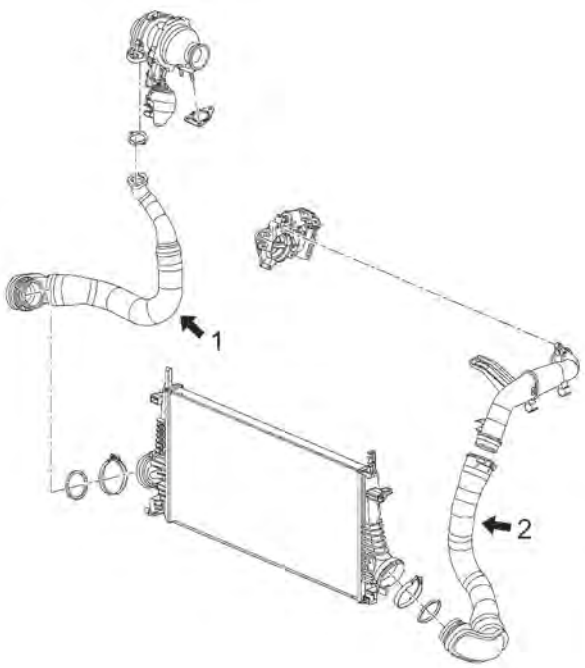

motore 2.0CDTI

1	09676	manicotto flessibile dall' intercooler al turbo 110-131-160CV
2	09677	manicotto sinistra intercooler al tubo rigido 110CV

C84M4956M7581TURBOP1 OPEL INSIGNIA - SIGNUM 05/2003 -

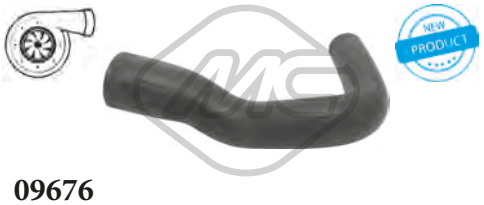

09676
manicotto turbo INSIGNIA A 2.0 CDTI

oe: 860205

09677
manicotto turbo [Sx] INSIGNIA A 2.0 CDTI

oe: 860118 -- 13242121

09823
manicotto turbo SIGNUM 1.9 CDTI

oe: 835463 -- 55557038

92139
tubo lubrificazione turbo INSIGNIA A 2.0 CDTI-2.0 CDTI 4x4

oe: 5860069

01005
supporto motore [Dx] SIGNUM 2.0 T-2.2-2.2 DTI

oe: 5684088 -- 9156944

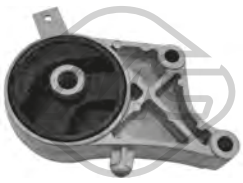

01016
supporto motore [posteriore] SIGNUM 2.0 T-2.2-2.8 V6 T-3.0 V6 CDTI-3.2 V6

oe: 5684086 -- 9156939

01019
supporto motore [Sx] SIGNUM 1.9 CDTI-2.0 T

oe: 5684643 -- 24436449

06035
supporto motore [anteriore] SIGNUM 1.8

oe: 5684658 -- 5684647

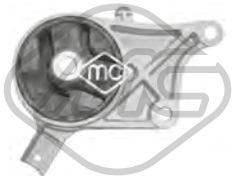

06037
supporto motore [anteriore] SIGNUM 2.0 DTI

oe: 24443128 -- 5684101

06039
supporto motore [posteriore] SIGNUM 1.8-1.9 CDTI-2.0 DTI-2.0 T-2.2-2.2 DTI-2.8 V6 T-3.0 V6 CDTI-3.2 V6

oe: 5684165 -- 5684166

06040
supporto motore [anteriore] SIGNUM 2.2 DTI

oe: 5684102

06042
supporto motore [Dx] SIGNUM 1.8

oe: 9156942 -- 5684087

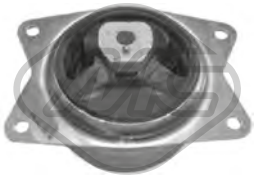

06045
supporto motore [Sx] SIGNUM 2.0 DTI-2.2-2.2 DTI

oe: 5684677 -- 5684683

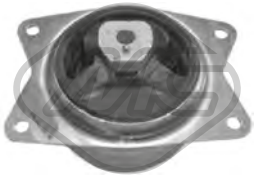

06046
supporto motore [Sx] SIGNUM 1.9 CDTI

oe: 5684689

07151
supporto motore [anteriore] INSIGNIA A 1.6 CDTi

oe: 13227762

07152
supporto motore [anteriore] INSIGNIA A 1.6 CDTi

oe: 13268880

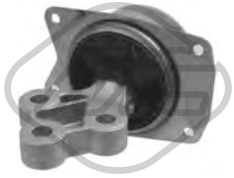

07153
supporto motore [Sx] INSIGNIA A 1.6 CDTi-2.0 CDTI

oe: 13312098

07154
supporto motore [Assale anteriore] INSIGNIA A 1.6 CDTi

oe: 13322177

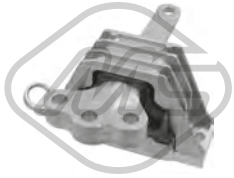

07155
supporto motore [Dx] INSIGNIA A 2.0 CDTI

oe: 13227717

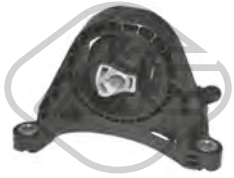

07156
supporto motore [anteriore] INSIGNIA A 2.0 CDTI

oe: 13227769

07157
supporto motore [posteriore] INSIGNIA A 2.0 CDTI

oe: 13228303

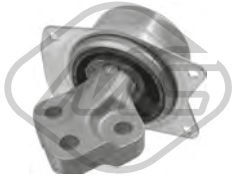

07158
supporto motore [Sx] INSIGNIA A 2.0 CDTI

oe: 13322173

© INDUSTRIAL METALCAUCHO, S.L.U.

57464
supporto motore [anteriore] SIGNUM 2.2-2.2 DTI

oe: 5684093

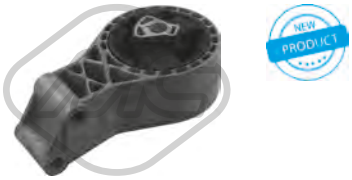

57622
supporto motore [posteriore] INSIGNIA A 1.6-1.8

oe: 684620 -- 13228305

02152 Ø 12,1 mm Ø 70,2 mm L: 44 mm
silentblock braccio sospensione [Assale posteriore] SIGNUM 1.8-1.9 CDTI-2.0 DTI-2.0 T-2.2-2.2 DTI-2.8 V6 T-3.0 V6 CDTI-3.2 V6

oe: 423319 -- 24452034

02173
silentblock braccio sospensione [Assale anteriore bilaterale] INSIGNIA A 1.6-1.6 T-1.8-2.0 CDTI-2.0 CDTI 4x4-2.0 E85 T-2.0 T-2.0 T 4x4-2.8 V6 T 4x4

oe: 13257785 -- 13334021

02174 L: 60 mm
silentblock braccio sospensione [Assale anteriore bilaterale] INSIGNIA A 1.4-1.6-1.6 T-1.8-2.0 CDTI-2.0 CDTI 4x4-2.0 E85 T-2.0 T-2.0 T 4x4-2.8 V6 T 4x4

oe: 13219090 -- 352866

02709 Ø 12 mm Ø 45,5 mm L: 52 mm
silentblock braccio sospensione [Assale post. bilaterale] SIGNUM 1.8-1.9 CDTI-2.0 DTI-2.0 T-2.2-2.2 DTI-2.8 V6 T-3.0 V6 CDTI-3.2 V6

oe: 423320

04965 Ø 12,15|14,05 mm Ø 35,30|47,25 mm
kit silentblocks braccio sospensione [Superiore] SIGNUM 1.8-1.9 CDTI-2.0 DTI-2.0 T-2.2-2.2 DTI-2.8 V6 T-3.0 V6 CDTI-3.2 V6

oe: 423035

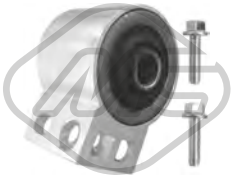

04976 Ø 19 mm Ø 77.5 mm
silentblock braccio sospensione [Assale anteriore] SIGNUM 1.8-1.9 CDTI-2.0 DTI-2.0 T-2.2-2.2 DTI-2.8 V6 T-3.0 V6 CDTI-3.2 V6

oe: 352319

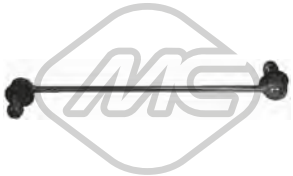

04977 L: 355 mm
bielletta barra stabilizzatrice [Assale anteriore] SIGNUM 1.8-1.9 CDTI-2.0 DTI-2.0 T-2.2-2.2 DTI-2.8 V6 T-3.0 V6 CDTI-3.2 V6

oe: 350603 -- 350615

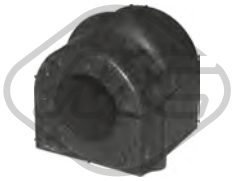

05894 Ø 22 mm
boccola barra stabilizzatrice [Assale anteriore] SIGNUM 1.8-1.9 CDTI-2.0 DTI-2.0 T-2.2-2.2 DTI-2.8 V6 T-3.0 V6 CDTI-3.2 V6

oe: 350160 -- 350145

06020 Ø 14 mm Ø 70 mm
silentblock sub-chassis [Assale anteriore bilaterale] SIGNUM 1.8-1.9 CDTI-2.0 DTI-2.0 T-2.2-2.2 DTI-2.8 V6 T-3.0 V6 CDTI-3.2 V6

oe: 302570 -- 302568

06021 Ø 14 mm Ø 70,3 mm
silentblock sub-chassis [posteriore Assale anteriore bilaterale] SIGNUM 1.8-1.9 CDTI-2.0 DTI-2.0 T-2.2-2.2 DTI-2.8 V6 T-3.0 V6 CDTI-3.2 V6

oe: 302571 -- 302569

06439 Ø 17 mm L: 38 mm
boccola barra stabilizzatrice [Assale post. bilaterale] SIGNUM 1.8

oe: 444160 -- 0444160

06443 Ø 25,0 mm L: 38 mm
boccola barra stabilizzatrice [Assale anteriore bilaterale] INSIGNIA A 1.4-1.6-1.6 SIDI-1.6 T-1.8-2.0 CDTI-2.0 CDTI 4x4-2.0 E85 T-2.0 T-2.0 T 4x4-2.0 T E85-2.8 V6 T 4x4
oe: 350621 -- 0350621

06446 Ø 18,0 mm L: 38 mm
boccola barra stabilizzatrice [Assale post. bilaterale] SIGNUM 1.8-1.9 CDTI-2.0 DTI-2.0 T-2.2-2.2 DTI-2.8 V6 T-3.0 V6 CDTI-3.2 V6

oe: 444161 -- 0444161

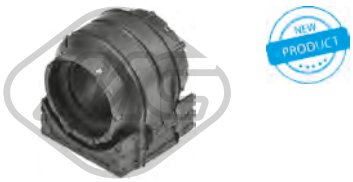

06447 Ø 23,0 mm L: 38 mm
boccola barra stabilizzatrice [Assale anteriore bilaterale] INSIGNIA A 1.4-1.6-1.6 SIDI-1.6 T-1.8-2.0 CDTI-2.0 CDTI 4x4-2.0 E85 T-2.0 T-2.0 T 4x4-2.0 T E85-2.8 V6 T 4x4
oe: 350622 -- 0350622

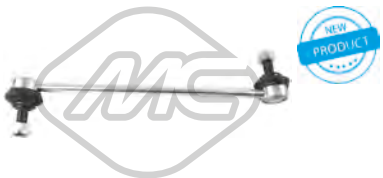

06920 L: 345 mm
bielletta barra stabilizzatrice [Assale anteriore bilaterale] INSIGNIA A 1.4-1.6-1.6 SIDI-1.6 T-1.8-2.0 CDTI-2.0 CDTI 4x4-2.0 E85 T-2.0 T-2.0 T 4x4-2.0 T E85-2.8 V6 T 4x4
oe: 350617 -- 0350617

40041 L: 303,5 mm
bielletta barra stabilizzatrice [Assale anteriore bilaterale] INSIGNIA A 1.6 CDTi-2.0 CDTI

oe: 13258052

© INDUSTRIAL METALCAUCHO, S.L.U.

40042 Ø 12,0 mm L: 102,5 mm
bielletta barra stabilizzatrice [Assale post. bilaterale] INSIGNIA A 1.6 CDTi-2.0 CDTI

oe: 13281792

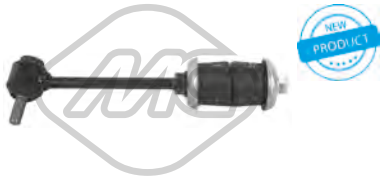

40043 Ø 44,0 mm L: 235 mm
bielletta barra stabilizzatrice [Assale post. bilaterale] INSIGNIA A 1.6 CDTi-2.0 CDTI

oe: 13281793

44013
boccola barra stabilizzatrice INSIGNIA A 1.6 CDTi-2.0 CDTI

oe: 13281790

52061
braccio sospensione [Assale anteriore Sx] SIGNUM 1.8-1.9 CDTI-2.0 DTI-2.0 T-2.2-2.2 DTI-2.2 DTI 16V-2.8 V6 T-3.0 V6 CDTI-3.2 V6

oe: 352051 -- 24413015

52064
braccio sospensione [Assale anteriore Dx] SIGNUM 1.8-1.9 CDTI-2.0 DTI-2.0 T-2.2-2.2 DTI-2.2 DTI 16V-2.8 V6 T-3.0 V6 CDTI-3.2 V6

oe: 24413016 -- 352052

05889
supporto ammortizzatore [Assale anteriore] SIGNUM 1.8-1.9 CDTI-2.2-2.2 DTI-3.0 V6 CDTI

oe: 344625 -- 0344537

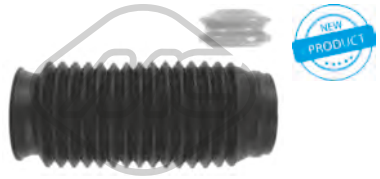

06296
cuffia tampone ammortizzatore [Assale anteriore bilaterale] INSIGNIA A 1.4-1.6-1.6 CDTi-1.6 SIDI-1.6 T-1.8-2.0 CDTI-2.0 CDTI 4x4-2.0 E85 T-2.0 T-2.0 T 4x4-2.0 T E85-2.8 V6 T 4x4
oe: 5344026 -- 13257624

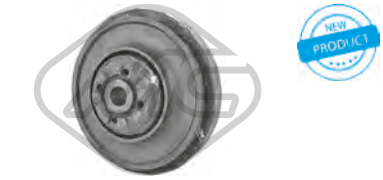

07003
kit supporto ammortizzatore [Assale anteriore] INSIGNIA A 1.4-1.6-1.6 CDTi-1.6 SIDI-1.6 T-1.8-2.0 CDTI-2.0 CDTI 4x4-2.0 E85 T-2.0 T-2.0 T 4x4-2.0 T E85-2.8 V6 T 4x4
oe: 13500664 -- 344958

42059
cuffia tampone ammortizzatore INSIGNIA A 1.6 CDTi-2.0 CDTI

oe: 13315196

42060
cuffia tampone ammortizzatore INSIGNIA A 1.6 CDTi-2.0 CDTI

oe: 13315197

42061
cuffia tampone ammortizzatore INSIGNIA A 1.6 CDTi-2.0 CDTI

oe: 13315198

Lunghezza filettatura [mm]: 22
00815 Filetto esterno [mm]: M12 X 1.5
colonnetta ruota SIGNUM 1.8-1.9 CDTI-2.0 DTI-2.0 T-2.2-2.2 DTI-2.8 V6 T-3.0 V6 CDTI-3.2 V6

oe: 1008501

Ø 137 mm
90224 H: 85 mm
mozzo ruota [Assale anteriore bilaterale] SIGNUM 1.8-1.9 CDTI-2.0 DTI-2.0 T-2.2-2.2 DTI-3.0 V6 CDTI-3.2 V6

oe: 93186387 -- 1603294

02114 L: 680 mm
segnalatore usura freni SIGNUM 1.8-1.9 CDTI-2.0 DTI-2.0 T-2.2-2.2 DTI-3.0 V6 CDTI-3.2 V6

oe: 6238230 -- 24427919

02117 L: 300 mm
segnalatore usura freni [Assale anteriore] SIGNUM 1.8-1.9 CDTI-2.0 DTI-2.0 T-2.2-2.2 DTI

oe: 6235647

02118 L: 315 mm
segnalatore usura freni [Assale anteriore] SIGNUM 2.8 V6 T-3.0 V6 CDTI-3.2 V6

oe: 6235648

Ø 25 - 65 mm
01114 kit **00091**
kit cuffia trasmissione [sul lato del cambio Assale anteriore bilaterale] SIGNUM 1.8-1.9 CDTI-2.0 DTI-2.0 T-2.2 DTI-3.0 V6 CDTI

oe: 374319 -- 1603205

Ø 21 - 65 mm
01282 kit **00282**
kit cuffia trasmissione [sul lato del cambio Assale anteriore bilaterale] INSIGNIA A 2.0 T 4x4-2.0 CDTI 4x4-2.8 V6 T 4x4

oe: 1603226

© INDUSTRIAL METALCAUCHO, S.L.U.

Ø 28 - 97 mm

11023 kit **10023**

kit cuffia trasmissione [lato ruota Assale anteriore bilaterale] INSIGNIA A 2.0 CDTI-2.0 CDTI 4x4-2.8 V6 T 4x4

oe: 1603451 -- 13291739

Ø 27 - 89 mm

11038 kit **10038**

kit cuffia trasmissione [lato ruota Assale anteriore bilaterale] 1.4-1.6 CDTi-1.6 SIDI-1.6 T-1.9 CDTI-2.0 T-2.0 E85 T-2.0 CDTI-2.0 T 4x4-2.0 CDTI 4x4-2.0 T E85-2.2 DTI-2.8 V6 T 4x4-3.0 V6 CDTI

oe: 1603278 -- 1603000

Ø 27 - 71 mm

11039 kit **10039**

kit cuffia trasmissione [sul lato del cambio Assale anteriore bilaterale] 1.6 SIDI-1.9 CDTI-2.0 CDTI-2.0 CDTI 4x4-2.0 T-2.0 E85 T-2.0 T 4x4-2.0 T E85-2.8 V6 T 4x4

oe: 1603284 -- 1603135

Ø 23 - 77 mm

11058 kit **10058**

kit cuffia trasmissione [lato ruota Assale anteriore bilaterale] INSIGNIA A 2.0 CDTI 4x4-2.0 T 4x4-2.8 V6 T 4x4

oe: 1603276 -- 01603276

Ø 26 - 88 mm

11065 kit **10065**

kit cuffia trasmissione [lato ruota Assale anteriore bilaterale] SIGNUM 1.8-2.0 DTI

oe: 374309 -- 202435DE5

Ø 24 - 80 mm

11068 kit **10068**

kit cuffia trasmissione [lato ruota Assale anteriore bilaterale] INSIGNIA A 2.0 T 4x4-2.0 CDTI 4x4-2.8 V6 T 4x4

oe: 01604008 -- 1604008

Ø 27 - 92 mm

11538 kit **10538**

kit cuffia trasmissione [sul lato del cambio Assale anteriore bilaterale] INSIGNIA A 1.6 CDTi-2.0 CDTI

oe: 1603439

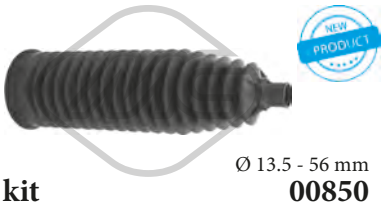

Ø 13.5 - 56 mm

01850 kit **00850**

kit cuffia cremagliera sterzo [Assale anteriore bilaterale] SIGNUM 1.8-1.9 CDTI-2.0 DTI-2.0 T-2.2-2.2 DTI-2.2 DTI 16V-2.8 V6 T-3.0 V6 CDTI-3.2 V6

oe: 93191675 -- 93172342

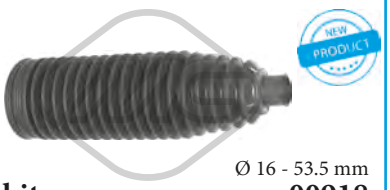

Ø 16 - 53.5 mm

01918 kit **00918**

kit cuffia cremagliera sterzo [Assale anteriore bilaterale] INSIGNIA A 1.4-1.6-1.6 CDTi-1.6 SIDI-1.6 T-1.8-2.0 CDTI-2.0 CDTI 4x4-2.0 E85 T-2.0 T-2.0 T 4x4-2.8 V6 T 4x4

oe: 1609028 -- 1609182

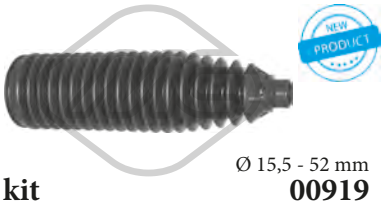

Ø 15,5 - 52 mm

01919 kit **00919**

kit cuffia cremagliera sterzo [Assale anteriore bilaterale] INSIGNIA A 1.4-1.6-1.6 CDTi-1.6 SIDI-1.6 T-1.8-2.0 CDTI-2.0 CDTI 4x4-2.0 E85 T-2.0 T-2.0 T 4x4-2.0 T E85-2.8 V6 T 4x4

oe: 1609357

04308 Ø 169 mm - 6 N° alette

puleggia smorzatore con antivibrante SIGNUM 1.9 CDTI

oe: 73501275 -- 60816824

04491 Ø 174 mm - 6 N° alette

puleggia smorzatore con antivibrante SIGNUM 2.0 DTI-2.2 DTI

oe: 5614415 -- 5614437

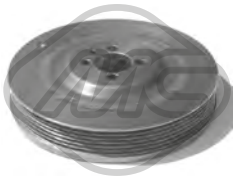

05689 Ø 169 mm - 6 N° alette

puleggia smorzatore con antivibrante SIGNUM 1.9 CDTI

oe:

06208 Ø 158 mm - 6 N° alette

puleggia smorzatore con antivibrante INSIGNIA A 1.6-1.6 T-1.8

oe: 615062

06211 Ø 164.78 mm - 6 N° alette

puleggia smorzatore con antivibrante SIGNUM 1.9 CDTI

oe: 614359 -- 0614359

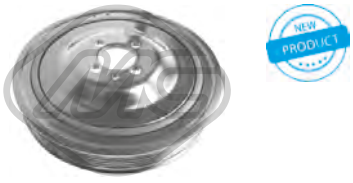

06228 Ø 169 mm - 6 N° alette

puleggia smorzatore con antivibrante SIGNUM 1.9 CDTI

oe: 614584

11999 - 5 N° alette

puleggia smorzatore con antivibrante SIGNUM 1.8

oe: 615045 -- 5614447

14308 Ø 169 mm - 6 N° alette

kit albero motore con antivibrante SIGNUM 1.9 CDTI

oe: 73501275 -- 60816824

© INDUSTRIAL METALCAUCHO, S.L.U.

14491 Ø 174 mm - 6 N° alette
kit albero motore con antivibrante SIGNUM 2.0 DTI-2.2 DTI

oe: 5614415 -- 5614437

04773 Ø 76 mm
cuscinetto tendicinghia SIGNUM 1.8

oe: 09157970 -- 1340514

05489 Ø 65 mm
cuscinetto tendicinghia SIGNUM 3.0 V6 CDTI

oe: 575161 -- 9636207480

06013 Ø 17 mm Ø 54 mm - 6 N° alette
puleggia alternatore SIGNUM 1.9 CDTI

oe: 1204151 -- 1204175

06106 Ø 76.4 mm
cuscinetto tendicinghia SIGNUM 1.8

oe: 1340555

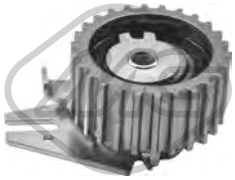

57142 Ø 65,0 mm
cuscinetto tendicinghia 1.4-1.9 CDTI-2.0 CDTI-2.0 CDTI 4x4

oe: 93191364 -- 636931

57160 Ø 10,0 mm Ø 53,0 mm
cuscinetto tendicinghia 1.9 CDTI-2.0 CDTI-2.0 CDTI 4x4

oe: 5636743 -- 05636743

06108
kit catena distribuzione SIGNUM 2.0 DTI-2.2 DTI

oe: 5636386 -- 636431

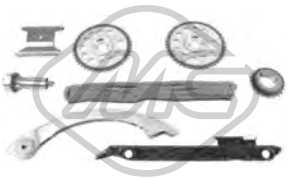

07109
kit catena distribuzione SIGNUM 2.0 T

oe: 636177 -- 90537632

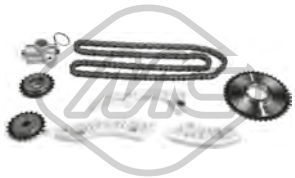

07112
kit catena distribuzione 2.0 E85 T-2.0 T-2.0 T 4x4-2.0 T E85-2.2

oe: 615418 -- 90537370

53122 L: 284 mm
tirante assiale [Assale anteriore bilaterale] SIGNUM 1.8-1.9 CDTI-2.0 DTI-2.0 T-2.2-2.2 DTI-2.2 DTI 16V-2.8 V6 T-3.0 V6 CDTI-3.2 V6

oe: 93172256 -- 1603415

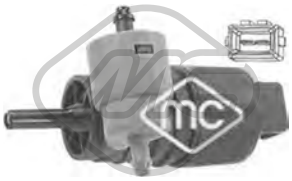

02061
pompa tergicristalli SIGNUM 1.8-1.9 CDTI-2.0 DTI-2.0 T-2.2-2.2 DTI-2.8 V6 T-3.0 V6 CDTI-3.2 V6

oe: 90508706 -- 1450173

68091 L: 305 mm
spazzola tergicristalli [posteriore] INSIGNIA A 1.4-1.6-1.6 SIDI-1.6 T-1.8-2.0 CDTI-2.0 CDTI 4x4-2.0 E85 T-2.0 T-2.0 T 4x4-2.8 V6 T 4x4

oe: 1272340 -- 1273091

50279
sensore velocità ruota - ABS INSIGNIA A 1.6 CDTi-2.0 CDTI

oe: 12842287

50280
sensore velocità ruota - ABS INSIGNIA A 1.6 CDTi-2.0 CDTI

oe: 13317205

50281
sensore velocità ruota - ABS [posteriore Sx] INSIGNIA A 1.4-1.6-1.6 CDTi-1.6 SIDI-1.6 T-1.8-2.0 CDTI-2.0 E85 T-2.0 T-2.0 T E85

oe: 22785575 -- 1247498

50282
sensore velocità ruota - ABS Sensore attivo [Assale anteriore bilaterale] INSIGNIA A 1.4-1.6-1.6 CDTi-1.6 SIDI-1.6 T-1.8-2.0 CDTI-2.0 CDTI 4x4-2.0 E85 T-2.0 T-2.0 T 4x4-2.0 T E85-2.8 V6 T 4x4
oe: 1235326 -- 22821303

84795
cavo freno SIGNUM 1.8-1.9 CDTI-2.0 DTI-2.0 T-2.2-2.2 DTI-2.8 V6 T-3.0 V6 CDTI-3.2 V6

oe: 93181110 -- 93181109

© INDUSTRIAL METALCAUCHO, S.L.U.

84801
cavo freno INSIGNIA A 1.4-1.6-1.6 SIDI-1.6 T-1.8-2.0 CDTI-2.0 E85 T-2.0 T-2.0 T E85

oe: 522047 -- 13250177

84803
cavo freno INSIGNIA A 1.4-1.6-1.6 CDTi-1.6 SIDI-1.6 T-1.8-2.0 CDTI-2.0 E85 T-2.0 T-2.0 T E85

oe: 522057 -- 13323804

© INDUSTRIAL METALCAUCHO, S.L.U.

SISTEMA DI RAFFREDDAMENTO

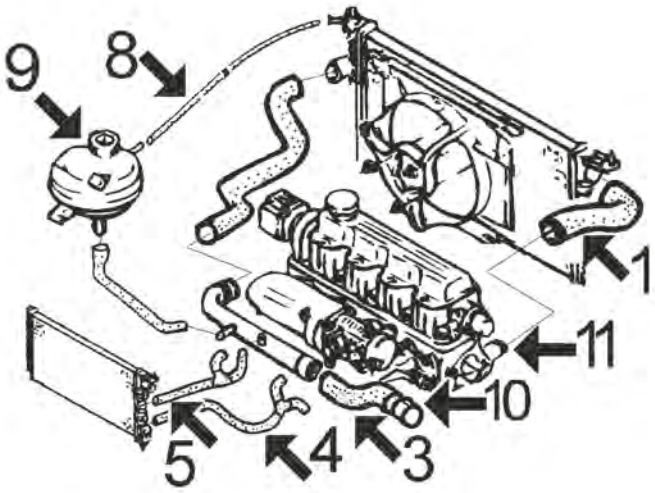

motore 1.3 - 1.4:

1	07324	manicotto superiore radiatore
3	07406	manicotto dal tubo rigido alla pompa acqua
4	07662	manicotto destro dal riscaldamento al collettore di admmisión
5	03046	raccordo a T collegamento manicotto riscaldamento sinistro
	07874	manicotto sinistro dal riscaldamento, 2° parte di T collegamento al tubo rigido
	08023	manicotto sinistro dal riscaldamento, 1° parte dal riscaldamento al raccorod a T
8	00754	manicotto dalla vaschetta al radiatore Ø 12x19 mm, lunghezza aprox. 500 mm
9	03507	tappo vaschetta espansione 1,20 bar
10	03068	beccuccio metallico monoblocco - pompa acqua
11	03071	flangia termostato (alluminio)

C84M85CAP1 OPEL KADETT E 08/1984 - 07/1994

SISTEMA DI RAFFREDDAMENTO

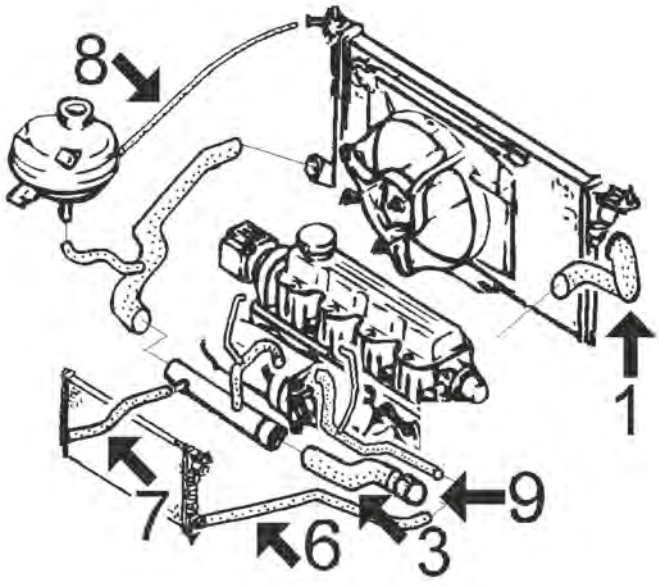

1.6 motore SH:

1	07400	manicotto superiore dal radiatore
3	07865	manicotto dal tubo rigido alla pompa acqua
6	08041	manicotto dal riscaldamento alla pompa acqua
7	07684	manicotto dal riscaldamento al tubo rigido
8	00754	manicotto dalla vaschetta al radiatore Ø 12x19 mm, lunghezza aprox. 500 mm
9	03068	beccuccio metallico monoblocco - pompa acqua

C84M85CAP2 OPEL KADETT E 08/1984 - 07/1994

© INDUSTRIAL METALCAUCHO, S.L.U.

SISTEMA DI RAFFREDDAMENTO

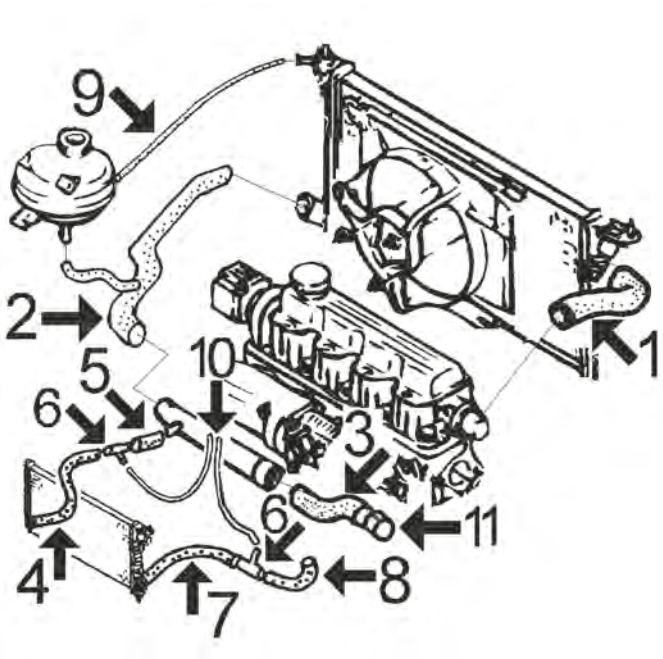

1.6 motore SV:

1	07320	manicotto superiore radiatore fino al '89
	08270	manicotto superiore radiatore di '89 al '90
	08279	manicotto superiore radiatore dal '90
2	07815	manicotto inferiore radiatore dal '89
3	07406	manicotto dal tubo rigido alla pompa acqua
4	08071	manicotto sinistro dal riscaldamento al raccordo
5	08098	manicotto dal raccordo al tubo rigido
6	03046	raccordo giunzione tubi riscaldamento
7	08023	manicotto destro dal riscaldamento adattamento
8	07874	manicotto dal raccordo giunzione al collettore di aspirazione
9	00754	manicotto dalla vaschetta al radiatore Ø 12x19 mm, lunghezza aprox. 500 mm
10	00116	tubi di raccordo che collegano i tubi dal riscaldamento al carburatore Ø 8 x 15 mm lunghezza 450 mm (sinistro) e 250 mm (destro)
11	03068	beccuccio metallico monoblocco - pompa acqua

C84M85CAP3 OPEL KADETT E 08/1984 - 07/1994

SISTEMA DI RAFFREDDAMENTO

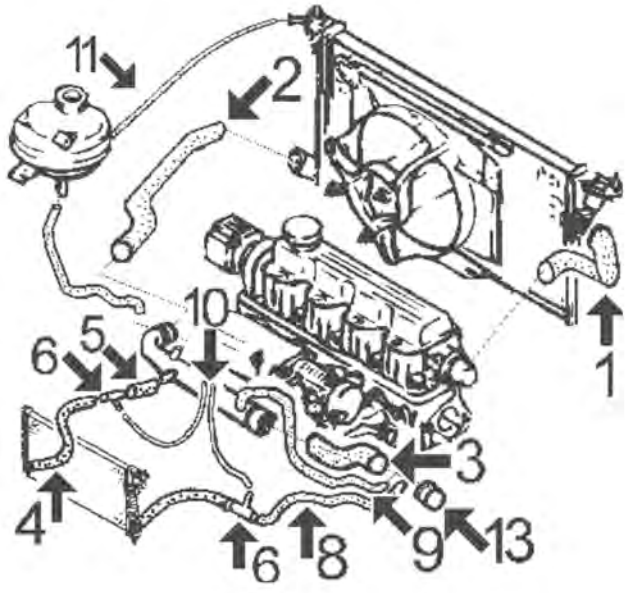

1.8 i (motore SE) e 2.0 i (motore NE, 8 valvole):

1	07400	manicotto superiore radiatore
2	07815	manicotto inferiore radiatore 1.8 i
3	08009	manicotto dal tubo rigido alla pompa acqua
4	08071	manicotto sinistro dal riscaldamento al raccordo
5	08098	manicotto dal raccordo al tubo rigido (2o parte del manicotto sinistro riscaldamento)
6	03046	raccordo giunzione tubi riscaldamento
8	08190	manicotto dal raccordo alla pompa acqua (2 parte del manicotto destro riscaldamento)
9	08146	manicotto dal tubo rigido alla pompa acqua
10	00116	tubo di collegamento tra i tubi riscaldamento all'ingresso del riscaldatore Ø 8 x 15 mm lunghezza 450 mm (sinistra) e 600 mm (destra)
11	00754	manicotto dalla vaschetta al radiatore Ø 12x19 mm, lunghezza aprox. 500 mm
13	03073	beccuccio metallico monoblocco - pompa acqua

C84M85CAP4 OPEL KADETT E 08/1984 - 07/1994

SISTEMA DI RAFFREDDAMENTO

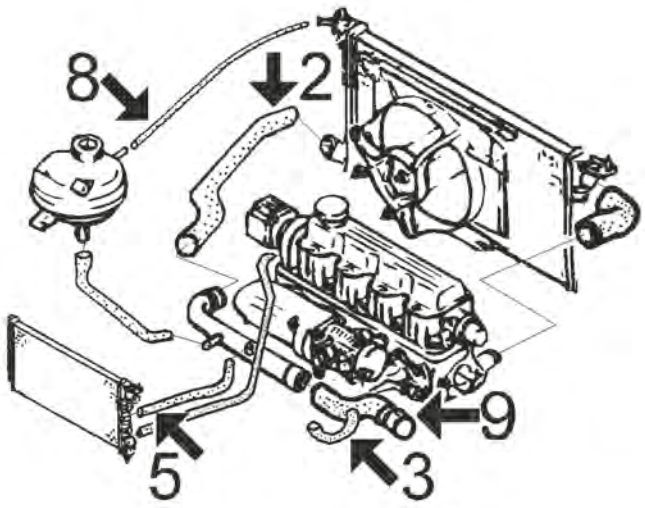

2.0 i-16 valvole (motore XE):

2	07815	manicotto inferiore radiatore
3	08087	manicotto dal tubo rigido alla pompa acqua e al collettore di aspirazione
5	08041	manicotto sinistro dal riscaldamento al tubo rigido
8	00754	manicotto dalla vaschetta al radiatore Ø 12x19 mm, lunghezza aprox. 550 mm
9	03073	beccuccio metallico monoblocco - pompa acqua

C34M8SCAP5 OPEL KADETT E 08/1984 - 07/1994

SISTEMA DI RAFFREDDAMENTO

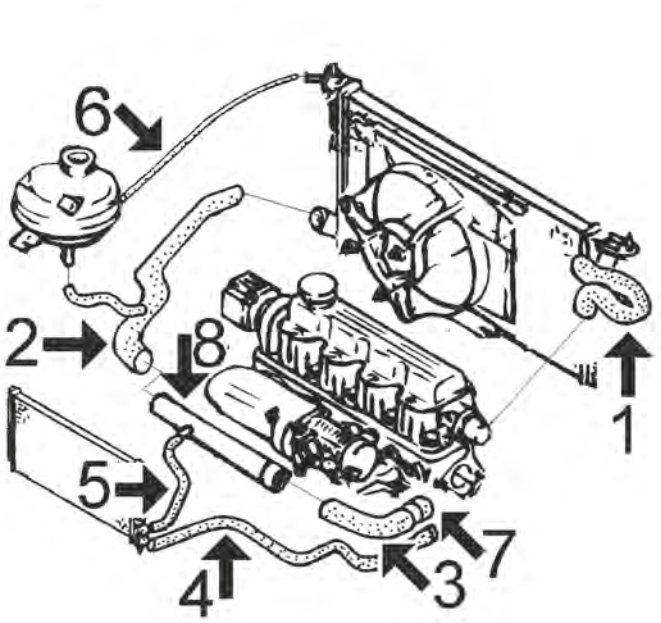

1.6 Diesel (al '89) e 1.7 Diesel (dal '89):

1	07322	manicotto superiore radiatore 1.6 D
	07819	manicotto superiore radiatore 1.7 D
2	07818	manicotto inferiore radiatore 1.7 D
3	07323	manicotto dal tubo rigido alla pompa acqua
4	07683	manicotto dal riscaldamento alla pompa acqua
5	07684	manicotto dal riscaldamento al tubo rigido
6	00754	manicotto dalla vaschetta al radiatore Ø 12x19 mm, lunghezza aprox. 500 mm
7	03073	beccuccio metallico monoblocco - pompa acqua
8	03076	tubo metallico 1.7 diesel

C34M8SCAP6 OPEL KADETT E 08/1984 - 07/1994

00116 Ø 8 mm Ø 15 mm
tubo acqua in gomma con rinforzo tessile [Dx in alto] 1.8-2.0 GSI-2.0 i

oe:

02351 Ø 41 mm Ø 47 mm
anello termostato 1.6 D-1.7 D-1.8 E-1.8 i-1.8 GSI

oe: 134030 -- 133953

02356 Ø 41 mm
anello termostato

oe:

© INDUSTRIAL METALCAUCHO, S.L.U.

02357 Ø 46 mm
anello termostato

oe:

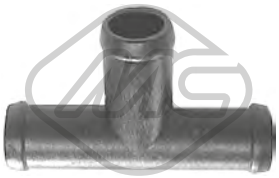

03046 L: 20 mm
connettori metallici a 3 vie 1.6 S-1.6-1.6 i-1.8-2.0 GSI-2.0 i

oe: 7705030028

03068 Ø 30 mm
beccuccio metallico monoblocco-pompa acqua 1.2-1.3 S-1.3 N-1.3 i-1.4 i-1.4 S-1.6 i-1.6-1.6 D-1.6 S

oe: 606400 -- 0606400

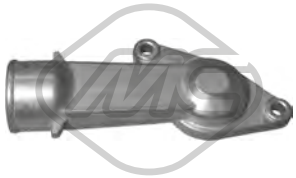

03071
flangia termostato 1.2-1.3 S-1.3 N-1.3 i-1.4 i-1.4 S-1.6 i-1.6-1.6 D-1.6 S

oe: 90234805 -- 1338151

03073 Ø 34 mm
beccuccio del monoblocco-pompa acqua 1.6 D-1.6-1.6 i-1.6 S-1.7 D-1.8 i-1.8 S-1.8 GSI-1.8-1.8 E-2.0 i-2.0-2.0 GSi-2.0 GSI-2.0 GSI 16V

oe: 606408 -- 606401

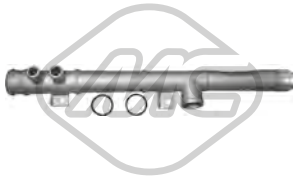

03076
tubo acqua 1.7 D

oe: 1336061

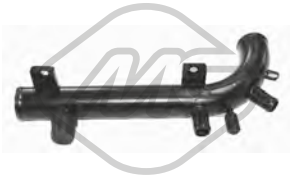

03184
tubo acqua 1.8 E-1.8-1.8 S-1.8 i-1.8 GSI-2.0 i-2.0 GSi-2.0 GSI

oe: 1336062

03507 Pressione [bar]: 1.20
tappo vaschetta acqua 1.2-1.3 S-1.3 N-1.3 i-1.4 i-1.4 S-1.5 TD-1.6 D-1.6-1.6 S-1.6 i-1.7 D-1.8 E-1.8 i-1.8 S-1.8-1.8 GSI-2.0-2.0 i-2.0 GSI-2.0 GSI 16V

oe: 1304667 -- 1304654

03511
vaschetta espansione 1.2-1.3 S-1.3 N-1.3 i-1.4 i-1.4 S-1.6 i-1.6 D-1.6-1.6 S-1.8 i-1.8 GSI-1.8-1.8 E-1.8 S-2.0 i-2.0 GSI-2.0 GSI 16V

oe: 1304614

07320
manicotto radiatore [Superiore] 1.3 i-1.3 N-1.4 i-1.4 S-1.6 S-1.6 i

oe: 1336457

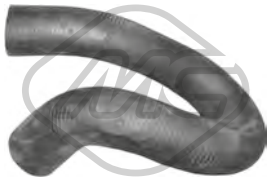

07322
manicotto radiatore [Superiore] 1.6 D

oe: 90271387 -- 1336426

07323
manicotto dal tubo alla pompa 1.5 TD-1.6 D-1.7 D

oe: 1337395 -- 1336294

07324
manicotto radiatore [Superiore] 1.3 N-1.3 S-1.4 S

oe: 90271498 -- 1336430

07400
manicotto radiatore [Superiore] 1.6 D

oe: 1336402

07406
manicotto dal tubo alla pompa 1.2-1.3 S-1.3 N-1.3 i-1.4 i-1.4 S-1.6 i-1.6-1.6 S

oe: 1336459 -- 1336291

07534
manicotto radiatore [Superiore] 1.3 i-1.3 S-1.3 N

oe: 90128695 -- 1336320

07815
manicotto radiatore [inferiore] 2.0 GSI-2.0 i

oe: 1336327

07818
manicotto radiatore [inferiore] 1.6 D-1.7 D

oe: 1337002

© INDUSTRIAL METALCAUCHO, S.L.U.

07819
manicotto radiatore [Superiore] 1.6 D-1.7 D

oe: 1337009

07865
manicotto dal tubo alla pompa 1.6 i-1.8 i-1.8 E-1.8-1.8 GSI-1.8 S

oe: 1336268

07988
manicotto dalla vaschetta al tubo 1.4 i-1.4 S

oe: 1336381

08009
manicotto dal tubo alla pompa acqua 1.6 D-1.6-1.6 i-1.6 S-1.8 i-1.8 S-1.8 GSI-1.8 E-1.8-2.0 i-2.0 GSi-2.0-2.0 GSI

oe: 90530796 -- 90265803

08041
manicotto riscaldamento [Sx] 1.6 S-2.0 GSI 16V

oe: 1818327

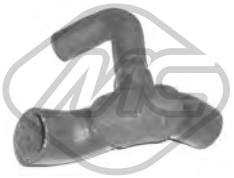

08087
manicotto dal tubo alla pompa acqua e collettore 2.0 GSI 16V-2.0 i

oe: 90570033 -- 1337393

08098
manicotto riscaldatore 1.6 S-1.6-1.6 i-1.8-2.0 GSI-2.0 i

oe: 7700742500

08115
kit manicotti scambiatore 1.5 TD

oe: 94483966 -- 1336503

08146
manicotto dal tubo rigido alla pompa 1.8 E-1.8 i-1.8 S-1.8 GSI-2.0 i-2.0 GSI-2.0 GSI 16V

oe: 90530799 -- 1337465

08154
manicotto radiatore [Superiore] 1.7 D

oe: 1337106

08196
kit manicotti scambiatore con filtro 1.5 TD

oe: 650873 -- 650872

08270
manicotto radiatore [Superiore] 1.3 i-1.3 S-1.3 N-1.4 i-1.4 S-1.6 i-1.6-1.6 S

oe: 90392551 -- 1337053

08279
manicotto radiatore [Superiore] 1.3 i-1.3 S-1.3 N-1.4 i-1.4 S-1.6 i-1.6-1.6 S

oe: 1336821

08996
kit manicotti dal tubo alla scatola termostato 1.5 TD

oe: 1337233 -- 1336461

30205
termostato raffreddamento 92 °C 1.2-1.3 S-1.3 N-1.3 i-1.4 i-1.4 S-1.6 i-1.6-1.6 S

oe: 4792160

30284
termostato raffreddamento 85 °C 1.7 D

oe: 1338075

07370
manicotto dal riscaldamento alla pompa acqua [Uscita] 1.2

oe: 1818522

© INDUSTRIAL METALCAUCHO, S.L.U.

07662
manicotto dal riscaldamento al tubo rigido [Dx] 1.3 i-1.3 S-1.3 N-1.4 i-1.4 S

oe: 1818330

07683
manicotto riscaldamento [entrata] 1.5 TD-1.6 D-1.7 D

oe: 1818324 -- 1818159

07684
manicotto riscaldamento [Uscita] 1.6 D-1.6 S-1.7 D

oe: 1818334

07874
manicotto riscaldamento (2° tratto) [Sx] 1.3 i-1.3 N-1.3 S

oe: 1818536

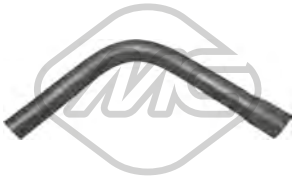

08023
manicotto riscaldamento [bilaterale] 1.3 i-1.3 N-1.3 S

oe: 1818336

08071
manicotto riscaldamento [Sx] 1.6 S-1.6-1.6 i-1.8

oe: 1818115 -- 1818255

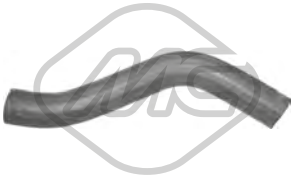

08190
manicotto destro riscaldamento [Dx] 2.0 GSI-2.0 i-2.0-2.0 GSi-2.0 GSI 16V

oe: 1818082 -- 90228622

08288
manicotto riscaldamento [Uscita] 1.7 D

oe: 1818202

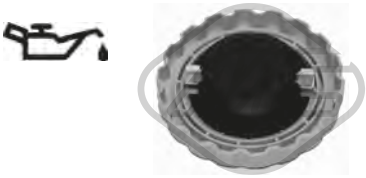

03682
tappo olio motore 1.2-1.3 S-1.3 N-1.3 i-1.4 i-1.4 S-1.6 D-1.7 D-1.8 S-1.8 GSI-1.8 i-1.8-1.8 E-2.0 i-2.0 GSi-2.0-2.0 GSI-2.0 GSI 16V

oe: 650459 -- 650094

03683
tappo olio motore 1.5 TD

oe: 650089

06017
coppa olio 1.3 S-1.3 N-1.4 i-1.4 S

oe: 652121 -- 652148

00677 Dimensioni filettatura: 14x150
tappo coppa olio 1.2-1.3 S-1.3 N-1.3 i-1.4 i-1.4 S-1.5 TD-1.6 D-1.6-1.6 S-1.6 i-1.7 D-1.8 E-1.8 i-1.8-1.8 S-1.8 GSI-2.0 i-2.0 GSI-2.0 GSI 16V

oe: 652475 -- 652491

02490 Dimensioni filettatura: M14 x 150
tappo coppa olio 1.5 TD

oe: 652492

08254
manicotto sfiato [Superiore] 1.6 i-1.6-1.6 S

oe: 656234 -- 656148

00754 Ø 170 mm
tubo con tela intrecciata esterna 1.6 D-1.6-1.6 i-1.6 S-1.7 D-1.8-2.0 GSI-2.0 i

oe:

00935 Ø 22 mm
supporto pompa benzina 1.8 E-1.8-1.8 GSI-1.8 i-1.8 S-2.0 i

oe: 817744

© INDUSTRIAL METALCAUCHO, S.L.U.

SOSPENSIONE ANTERIORE e SUPPORTI MOTORE

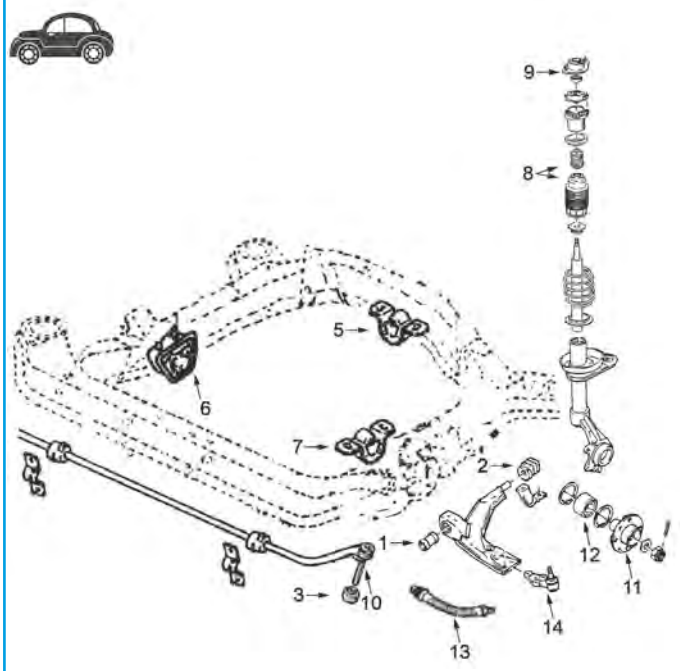

1	00655	silentblock braccio sospensione anteriore
2	00804	silentblock posteriore braccio anteriore
3	00640	boccola bielletta barra stabilizzatrice
5	00729	supporto motore posteriore tutti i modelli
6	00725C	supporto motore destro1.3-1.4y1.6SV
	00725L	supporto motore destro1.6SH-1.8-2.0
	00727	supporto motore destro 1.6 D e 1.7 D
7	00728	supporto motore sinistro tutti i modelli
8	04727	kit paracolpo in poliuretano e tampone ammortizzatore anteriore
9	02661	supporto ammortizzatore anteriore con cuscinetto
10	02651	bielletta barra stabilizzatrice completa
11	90004	mozzo ruota anteriore (22 scanalature)
	90005	mozzo ruota anteriore (33 scanalature)
12	74037	cuscinetto sospensione anteriore
	74044	cuscinetto sospensione anteriore
13	96158	tubo freno anteriore (310mm)
14	53164	testina sospensione anteriore ambo i lati

C34M8SSOPDP1 OPEL KADETT E 08/1984 - 07/1994

00725C
supporto motore [anteriore Dx] 1.2-1.3 i-1.3 S-1.3 N-1.4 i-1.4 S-1.6 i-1.6 S-1.6

oe: 684195 -- 0684195

00725L
supporto motore [anteriore Dx] 1.8 E-1.8-1.8 S-1.8 GSI-1.8 i-2.0 i-2.0-2.0 GSI-2.0 GSI 16V

oe: 684263 -- 0684263

00727
supporto motore [anteriore Dx] 1.6 D-1.7 D

oe: 684267 -- 684265

00728
supporto motore [anteriore Sx] 1.2-1.3 S-1.3 N-1.3 i-1.4 i-1.4 S-1.5 TD-1.6 D-1.6-1.6 i-1.6 S-1.7 D-1.8 i-1.8 GSI-1.8 E-1.8 S-1.8-2.0 i-2.0 GSi-2.0-2.0 GSI-2.0 GSI 16V

oe: 684257 -- 684643

00729
supporto motore [posteriore] 1.3 i-1.3 S-1.3 N-1.4 i-1.4 S-1.6 D-1.6 i-1.6-1.6 S-1.7 D-1.8 i-1.8-1.8 E-1.8 S

oe: 682549 -- 0682549

00640 Ø 8,5 mm Ø 30 mm
boccola barra stabilizzatrice [Assale anteriore] 1.2-1.3 S-1.3 N-1.3 i-1.4 i-1.4 S-1.5 TD-1.6 i-1.6-1.6 D-1.6 S-1.7 D-1.8-1.8 GSI-1.8 E-1.8 i-1.8 S-2.0 i-2.0 GSI-2.0 GSI 16V
oe: 350153

00655 Ø 14,5 mm
silentblock braccio sospensione [Assale anteriore] 1.2-1.3 S-1.3 N-1.3 i-1.4 i-1.4 S-1.5 TD-1.6 D-1.6-1.6 S-1.6 i-1.7 D-1.8-1.8 i-1.8 E-1.8 S-1.8 GSI-2.0 i-2.0 GSI-2.0 GSI 16V
oe: 352349 -- 352334

© INDUSTRIAL METALCAUCHO, S.L.U.

00804 L: 56 mm
silentblock braccio sospensione [Assale anteriore inferiore] 1.2-1.3 S-1.3 N-1.3 i-1.4 i-1.4 S-1.5 TD-1.6 i-1.6-1.6 D-1.6 S-1.7 D-1.8 GSI-1.8 i-1.8 S-1.8-1.8 E-2.0 i-2.0 GSi-2.0-2.0 GSI-2.0 GSI 16V
oe: 352335

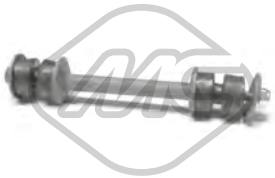

02651 L: 195 mm
bielletta barra stabilizzatrice [Assale anteriore] 1.2-1.3 S-1.3 N-1.3 i-1.4 i-1.4 S-1.5 TD-1.6 D-1.6-1.6 i-1.6 S-1.7 D-1.8 i-1.8 GSI-1.8 E-1.8 S-1.8-2.0 i-2.0 GSi-2.0-2.0 GSI-2.0 GSI 16V
oe: 2875013 -- 2089300

02652 Ø 12 mm Ø 48 mm
silentblock ponte [Assale posteriore] 1.2-1.3 N-1.3 S-1.6 D-1.6 S-1.8 GSI-1.8 i

oe: 402642 -- 0402642

02708 Ø 12 mm Ø 59 mm
silentblock braccio sospensione [Assale posteriore inferiore] 1.2-1.3 S-1.3 N-1.3 i-1.4 i-1.4 S-1.5 TD-1.6 D-1.6-1.6 S-1.6 i-1.7 D-1.8 E-1.8 i-1.8-1.8 S-1.8 GSI-2.0 i-2.0 GSI-2.0 GSI 16V
oe: 402645 -- 0402645

02710 Ø 22 mm
boccola barra stabilizzatrice [Assale anteriore] 1.4 S-1.7 D

oe: 350078 -- 0350078

04301
silentblock barre cremagliera sterzo 1.2-1.3 i-1.3 N-1.3 S-1.4 i-1.4 S-1.5 TD-1.6 D-1.6 i-1.6 S-1.7 D-1.8-1.8 i-1.8 S-2.0 i

oe: 90095333

53164
testina sospensione [Assale anteriore] 1.2-1.3 S-1.3 N-1.3 i-1.4 i-1.4 S-1.5 TD-1.6 D-1.6-1.6 i-1.6 S-1.7 D-1.8 i-1.8 GSI-1.8 E-1.8 S-1.8-2.0 i-2.0 GSi-2.0-2.0 GSI-2.0 GSI 16V
oe: 90486012 -- 920352

00810
supporto alternatore 1.6 D-1.6 S-1.7 D-1.8 E-1.8 i-1.8 GSI-1.8 S-2.0 i-2.0 GSI-2.0 GSI 16V

oe: 90220130 -- 1204580

00811
supporto alternatore 1.2-1.3 S-1.3 N-1.3 i-1.4 i-1.4 S-1.6 i-1.6-1.6 S

oe: 1204885

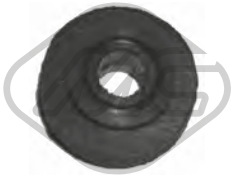

00934 Ø 26 mm
boccola tendicinghia alternatore 1.2-1.3 S-1.3 N-1.3 i-1.4 i-1.4 S-1.6 i-1.6 D-1.6-1.6 S-1.8 GSI-1.8-1.8 i

oe: 1204582 -- 6204581

02491
boccola balestra [posteriore] 1.3 N-1.3 S-1.4 i-1.4 S-1.6-1.6 D-1.6 i-1.7 D

oe: 90216743 -- 430051

02661 Ø 14 mm Ø 50|87 mm
supporto ammortizzatore [Assale anteriore] 1.2-1.3 S-1.3 N-1.3 i-1.4 i-1.4 S-1.5 TD-1.6 D-1.6-1.6 i-1.6 S-1.7 D-1.8 i-1.8 GSI-1.8 E-1.8 S-1.8-2.0 i-2.0 GSi-2.0-2.0 GSI-2.0 GSI 16V
oe: 90184755 -- 90184756

02665
supporto ammortizzatore [Assale anteriore] 1.4 S

oe: 344513 -- 0344513

04727 Ø 20 mm
cuffia tampone ammortizzatore [Assale anteriore] 1.2-1.3 S-1.3 N-1.3 i-1.4 i-1.4 S-1.5 TD-1.6-1.6 D-1.6 i-1.6 S-1.7 D-1.8 GSI-1.8 i-1.8 S-1.8-1.8 E-2.0 i-2.0 GSi-2.0-2.0 GSI-2.0 GSI 16V
oe: 90236990 -- 90112571

Lunghezza filettatura [mm]: 22
00815 Filetto esterno [mm]: M12 X 1.5
colonnetta ruota 1.2-1.3 S-1.3 N-1.3 i-1.4 i-1.4 S-1.5 TD-1.6 i-1.6-1.6 D-1.6 S-1.7 D-1.8 GSI-1.8 i-1.8 S-1.8-1.8 E-2.0 i-2.0 GSi-2.0-2.0 GSI-2.0 GSI 16V

oe: 1008501

Ø 120 mm
N° denti: 22
90004 H: 80 mm
mozzo ruota [Assale anteriore] 1.2-1.3 S-1.3 N-1.3 i-1.4 i-1.4 S-1.6 i-1.6-1.6 S

oe: 326178 -- 326169

Ø 120 mm
N° denti: 33
90005 H: 81 mm
mozzo ruota [Assale anteriore] 1.6 D-1.7 D-1.8-1.8 i-1.8 E-1.8 S-1.8 GSI-2.0 i-2.0-2.0 GSI-2.0 GSI 16V

oe: 326173 -- 326184

Ø 136 mm
90524 H: 106 mm
mozzo ruota [Assale posteriore] 1.2-1.3 S-1.3 N-1.3 i-1.4 i-1.4 S-1.5 TD-1.6-1.6 i-1.6 S-1.6 D-1.7 D-1.8-1.8 i-1.8 S-1.8 GSI-1.8 E-2.0 i-2.0 GSi-2.0-2.0 GSI-2.0 GSI 16V
oe: 421006 -- 421000

© INDUSTRIAL METALCAUCHO, S.L.U.

74013 Ø 50 mm
cuscinetto ruota [Assale anteriore] 1.2-1.3 S-1.3 N-1.3 i-1.4 i-1.4 S-1.5 TD-1.6 D-1.6 i-1.6 S-1.6-1.7 D-1.8 i-1.8 E-1.8 S-1.8 GSI-1.8-2.0 GSi-2.0-2.0 i-2.0 GSI-2.0 GSI 16V
oe: 90005137 -- 330011

74032 Ø 64 mm
cuscinetto ruota [Assale posteriore] 1.2-1.3 S-1.3 N-1.3 i-1.4 i-1.4 S-1.5 TD-1.6-1.6 D-1.6 i-1.6 S-1.7 D

oe: 90279331 -- 328104

74037 Ø 66 mm
cuscinetto ruota [Assale anteriore] 1.2-1.3 S-1.3 N-1.3 i-1.4 i-1.4 S-1.6 i-1.6-1.6 D-1.6 S-1.7 D

oe: 328106 -- 1603195

74044 Ø 72 mm
cuscinetto ruota [Assale anteriore] 1.3 N-1.3 S-1.4 i-1.4 S-1.5 TD-1.6 D-1.6 S-1.6 i-1.6-1.7 D-1.8 GSI-1.8 i-1.8 S-1.8 E-1.8-2.0-2.0 GSi-2.0 i-2.0 GSI-2.0 GSI 16V
oe: 328103 -- 1603191

74072 Ø 59 mm
cuscinetto ruota [Assale anteriore] 1.3 N-1.3 S-1.4 i-1.4 S-1.6-1.6 D-1.6 i-1.7 D

oe: 1607286 -- 1604286

96158 L: 310 mm
tubo freno [Assale anteriore] 1.2-1.3 S-1.3 N-1.3 i-1.4 i-1.4 S-1.5 TD-1.6 D-1.6-1.6 S-1.6 i-1.7 D-1.8 E-1.8 i-1.8-1.8 S-1.8 GSI-2.0 i-2.0 GSI-2.0 GSI 16V

oe: 90468319 -- 90468316

Ø 23 - 77 mm
01344 kit **00344**
kit cuffia trasmissione [sul lato del cambio Assale anteriore bilaterale] 1.4 S

oe: 374093

Ø 20 - 75 mm
01359 kit **00359**
kit cuffia trasmissione [lato ruota Assale anteriore bilaterale] 1.2-1.3 S-1.3 N-1.3 i-1.4 i-1.4 S-1.6 i-1.6-1.6 S

oe: 374019

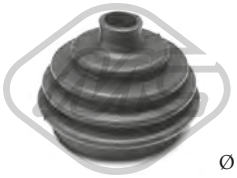

Ø 20 - 75 mm
01359E kit
kit cuffia trasmissione (montare con cono) [lato ruota Assale anteriore bilaterale] 1.2-1.3 S-1.3 N-1.3 i-1.4 i-1.4 S-1.6 i-1.6-1.6 S

oe: 374019

Ø 20 - 54 mm
01490 kit **00490**
kit cuffia trasmissione [sul lato del cambio Assale anteriore bilaterale] 1.2-1.3 S-1.3 i-1.3 N-1.4 S-1.4 i-1.6-1.6 D-1.6 i-1.6 S-1.7 D

oe: 374018

Ø 22 - 82 mm
01575 kit **00575**
kit cuffia trasmissione [lato ruota Assale anteriore bilaterale] 1.6 D-1.7 D-1.8-1.8 i-1.8 E-1.8 S-1.8 GSI-2.0 i-2.0-2.0 GSI-2.0 GSI 16V

oe: 9943846 -- 90421747

Ø 22 - 82 mm
01575E kit
kit cuffia trasmissione (montare con cono) [lato ruota] 1.6 D-1.7 D-1.8-1.8 i-1.8 E-1.8 S-1.8 GSI-2.0 i-2.0-2.0 GSI-2.0 GSI 16V

oe:

Ø 21 - 65 mm
01730 kit
kit cuffia trasmissione [sul lato del cambio Assale anteriore bilaterale] 1.3 i-1.3 S-1.3 N-1.5 TD-1.6 i-1.6 S-1.6 D-1.6-1.7 D-1.8 S-1.8 E-1.8 GSI-1.8-1.8 i-2.0 i-2.0 GSI
oe: 90112609 -- 374040

Ø 22 - 83 mm
01732 kit **00732**
kit cuffia trasmissione [lato ruota Assale anteriore bilaterale] 1.5 TD-1.6 i-1.6-1.6 D-1.7 D-1.8 E-1.8 i-1.8 GSI-2.0 i

oe: 7701033432

Ø 22 - 83 mm
01732E kit
kit cuffia trasmissione (montare con cono) [sul lato del cambio Assale post. bilaterale Assale anteriore bilaterale] 1.5 TD-1.6 D-1.6 S-1.7 D-1.8 E-1.8-1.8 GSI-1.8 i-1.8 S
oe: 7701033432

Ø 20 - 76 mm
01770 kit **00770**
kit cuffia trasmissione [lato ruota] 1.2-1.3 S-1.4 S-1.6 i-1.6

oe:

Ø 20 - 76 mm
01770E kit
kit cuffia trasmissione (montare con cono) [lato ruota] 1.2-1.3 S-1.3 N-1.3 i-1.4 i-1.4 S-1.6 i-1.6-1.6 S

oe:

Ø 22 - 78 mm
01989 kit **00989**
kit cuffia trasmissione [lato ruota Assale anteriore bilaterale] 1.7 D

oe: 90541447 -- 90446236

© INDUSTRIAL METALCAUCHO, S.L.U.

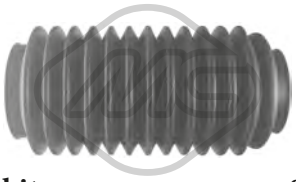

-

01550 kit **00550**

kit cuffia cremagliera sterzo 1.2-1.3 i-1.3 N-1.3 S-1.4 i-1.4 S-1.5 TD-1.6 D-1.6 i-1.6 S-1.7 D-1.8-1.8 i-1.8 S-2.0 i

oe: 443010

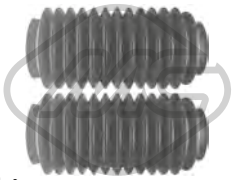

-

01550C kit

kit cuffia cremagliera sterzo 1.2-1.3 i-1.3 N-1.3 S-1.4 i-1.4 S-1.5 TD-1.6 D-1.6 i-1.6 S-1.7 D-1.8-1.8 i-1.8 S-2.0 i

oe: 443010

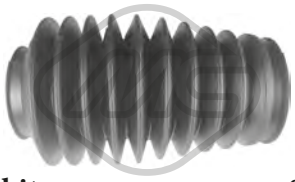

-

01773 kit **00773**

kit cuffia cremagliera sterzo 1.2-1.3 S-1.3 N-1.3 i-1.4 i-1.4 S-1.5 TD-1.6 i-1.6-1.6 D-1.6 S-1.7 D-1.8 GSI-1.8 i-1.8 S-1.8-1.8 E-2.0 i-2.0 GSi-2.0-2.0 GSI-2.0 GSI 16V

oe: 1609073

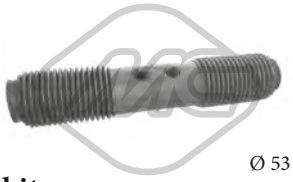

Ø 53 - 53 mm

01822 kit

kit cuffia cremagliera sterzo [Assale anteriore] 1.2-1.3 S-1.3 N-1.3 i-1.4 i-1.4 S-1.5 TD-1.6 D-1.6-1.6 i-1.6 S-1.7 D-1.8 i-1.8 GSI-1.8 E-1.8 S-1.8-2.0 i-2.0 GSi-2.0-2.0 GSI-2.0 GSI 16V

oe: 1609076

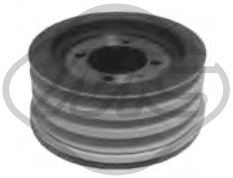

04782 Ø 139 mm - 3 N° alette

puleggia smorzatore con antivibrante 1.5 TD

oe: 614457 -- 614637

06013 Ø 17 mm Ø 54 mm - 6 N° alette

puleggia alternatore 1.3 i-1.3 S-1.3 N

oe: 1204151 -- 1204175

00425

copripedale freno e frizione 1.2-1.3 S-1.3 N-1.3 i-1.4 i-1.4 S-1.5 TD-1.6 D-1.6-1.6 S-1.6 i-1.7 D-1.8 E-1.8 i-1.8-1.8 S-1.8 GSI-2.0 i-2.0 GSI-2.0 GSI 16V

oe: 560808

02489

kit boccole leva cambio 1.2-1.3 S-1.3 N-1.3 i-1.4 i-1.4 S-1.5 TD-1.6 D-1.6-1.6 S-1.6 i-1.7 D-1.8 E-1.8 i-1.8-1.8 S-1.8 GSI-2.0 i-2.0 GSI-2.0 GSI 16V

oe: 758743 -- 758711

04720

guida cambio 1.2-1.3 N-1.3 S-1.3 i-1.4 i-1.4 S-1.6 i-1.6 D-1.6-1.6 S-1.7 D

oe: 668809 -- 668542

04721

forcella frizione 1.2-1.3 S-1.3 N-1.3 i-1.4 i-1.4 S-1.5 TD-1.6 D-1.6-1.6 S-1.6 i-1.7 D-1.8 E-1.8 i-1.8-1.8 S-1.8 GSI-2.0 i-2.0 GSI-2.0 GSI 16V

oe: 668198

80062 L: 727/417 mm

cavo frizione manuale 1.4 i

oe: 90446929 -- 669186

80133 L: 815/484 mm

cavo frizione manuale 1.2-1.3 S-1.3 N-1.3 i-1.4 i-1.4 S-1.5 TD-1.6 D-1.6-1.6 i-1.6 S-1.7 D-1.8 i-1.8 GSI-1.8 E-1.8 S-1.8-2.0 i-2.0 GSi-2.0-2.0 GSI-2.0 GSI 16V

oe: 90209335 -- 669142

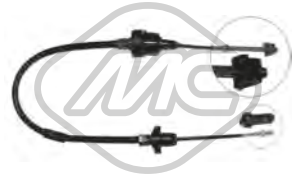

80359 L: 882/483 mm

cavo frizione manuale 1.7 D

oe: 90522146 -- 669189

00058

supporto marmitta 2.0 GSI 16V

oe: 852722

00059

supporto marmitta 1.3 i-1.4 i-1.4 S-1.6 i-1.8 i-2.0 i-2.0 GSI-2.0 GSI 16V

oe: 852723

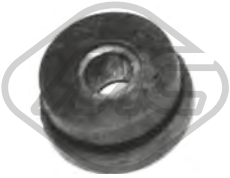

00085

supporto marmitta 1.3 i-1.3 S-1.3 N-1.4 i-1.4 S-1.6 i-1.6-1.6 S-1.8 i-1.8-1.8 E-1.8 GSI-1.8 S-2.0-2.0 GSi-2.0 i-2.0 GSI-2.0 GSI 16V

oe: 9275758 -- 856700

00366 Ø 31 mm Ø 59.5 mm

supporto marmitta

oe: 861253147 -- 861253147

00554

supporto marmitta 1.2-1.3 S-1.3 N-1.3 i-1.4 i-1.4 S-1.5 TD-1.6 D-1.6-1.6 S-1.6 i-1.7 D-1.8 E-1.8 i-1.8-1.8 S-1.8 GSI-2.0 i-2.0 GSI-2.0 GSI 16V

oe: 852719

© INDUSTRIAL METALCAUCHO, S.L.U.

00649 Ø 35 mm Ø 64 mm
supporto marmitta 1.2-1.3 S-1.3 i-1.3 N-1.4 S-1.5 TD-1.6-1.6 i-1.6 D-1.7 D-1.8 GSI-1.8 i-1.8 S-1.8

oe: 852713

02393 Ø 46 mm Ø 60 mm
anelli conici marmitta 1.6-1.8

oe: 854931 -- 854932

02431 Ø 50 mm Ø 67 mm
anelli conici marmitta 2.0 GSI 16V

oe: 854947

02450 Ø 42 mm Ø 57 mm
anelli conici marmitta 1.2

oe: 90324047 -- 90128075

02619 Ø 14 mm
kit montaggio marmitta 1.2-1.3 S-1.3 N-1.3 i-1.4 i-1.4 S-1.6 i-1.6 D-1.6-1.6 S-1.7 D-1.8 S-1.8 i-1.8 E-1.8-1.8 GSI-2.0 i-2.0 GSI

oe: 854982 -- 854881

02620 Ø 12 mm
kit montaggio marmitta 1.2-1.3 S-1.3 N-1.3 i-1.4 S-1.4 i-1.5 TD-1.6 D-1.6 S-1.6-1.6 i-1.7 D-1.8 i-1.8 S-1.8 E-1.8 GSI-2.0 i-2.0 GSI-2.0 GSI 16V

oe: 854986 -- 854884

02058
pompa tergicristalli

oe: 46760973 -- 46760973

84819
cavo starter 1.2-1.3 S-1.3 N-1.3 i-1.4 i-1.4 S-1.5 TD-1.6 D-1.6-1.6 S-1.6 i-1.7 D-1.8-1.8 i-1.8 E-1.8 S-1.8 GSI-2.0 i-2.0 GSI-2.0 GSI 16V

oe: 90159584 -- 1178451

© INDUSTRIAL METALCAUCHO, S.L.U.

03266
termostato raffreddamento 105 °C 1.6

oe: 24405922 -- 1338257

30302
termostato raffreddamento 89 °C 1.7 CDTI-1.7 CDTI 4x4

oe: 1338276

92124
manicotto acqua 1.6

oe: 5826485 -- 55559353

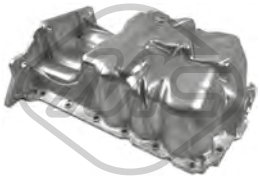

39516
coppa olio 1.4

oe: 55562729

02667 Dimensioni filettatura: M14 x 1,5
tappo coppa olio 1.4-1.4 4x4-1.6-1.6 CDTI-1.6 CDTI 4x4-1.7 CDTI-1.7 CDTI 4x4

oe: 652315 -- 652976

39098
scambiatore di calore 1.6

oe: 055571687 -- 55571687

39185
scambiatore di calore 1.7 CDTI-1.7 CDTI 4x4

oe:

07204
manicotto turbo 1.6 CDTI-1.6 CDTI 4x4

oe: 95371558

07205
manicotto turbo 1.6 CDTI-1.6 CDTI 4x4

oe: 95371558

40044 L: 286 mm
bielletta barra stabilizzatrice [Assale anteriore Sx] 1.4-1.6 CDTI-1.7 CDTI

oe: 95942519

40045 L: 286 mm
bielletta barra stabilizzatrice [Assale anteriore Dx] 1.4-1.6 CDTI-1.7 CDTI

oe: 95942520

07008
supporto ammortizzatore [Assale anteriore bilaterale] 1.4-1.4 4x4-1.6-1.6 CDTI-1.6 CDTI 4x4-1.7 CDTI-1.7 CDTI 4x4

oe: 344497 -- 344573

Ø 24 - 80 mm
11047 kit **10047**
kit cuffia trasmissione [lato ruota Assale anteriore bilaterale] 1.6

oe: 1552974 -- 443802170

Ø 24,5 - 83 mm
11539 kit **10539**
kit cuffia trasmissione [lato ruota Assale anteriore bilaterale] 1.4-1.4 4x4-1.6-1.6 CDTI-1.6 CDTI 4x4-1.7 CDTI-1.7 CDTI 4x4

oe: 95908469 -- 95908468

Ø 14 - 46,5 mm
11559 kit **10559**
kit cuffia cremagliera sterzo [sul lato del cambio] 1.4-1.6 CDTI-1.7 CDTI

oe: 95218371

Ø 13,5 - 54,5 mm
11560 kit **10560**
kit cuffia cremagliera sterzo [sul lato del cambio] 1.4-1.6 CDTI-1.7 CDTI

oe: 1948588 -- 1609212

06208 Ø 158 mm - 6 N° alette
puleggia smorzatore con antivibrante 1.6

oe: 615062

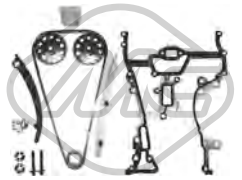

05954
kit catena distribuzione 1.4

oe: 638287 -- 614536

© INDUSTRIAL METALCAUCHO, S.L.U.

41028

supporto marmitta 1.4-1.4 4x4-1.6-1.6 CDTI-1.7 CDTI-1.7 CDTI 4x4

oe: 863001 -- 863000

© INDUSTRIAL METALCAUCHO, S.L.U.

SISTEMA DI RAFFREDDAMENTO

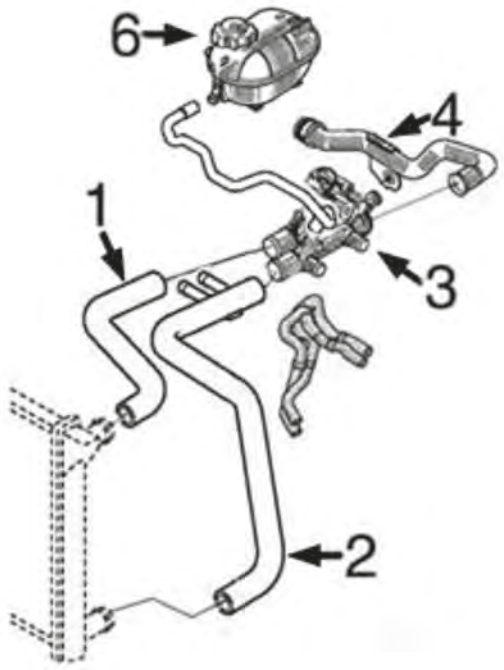

motore 2.5D G9U:

1	09499	manicotto superiore radiatore
2	09500	manicotto inferiore radiatore
3	03646	scatola completa di coperchio e termostato
4	03202	tubo metallico
6	03563	tappo vaschetta espansione

C84M3903M3904M3995M4494CAP1 OPEL MOVANO 07/1998 -

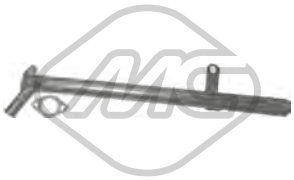

03124
tubo acqua 2.5 D-2.8 DTI

oe: 04500992 -- 4500992

03202
tubo acqua 2.5 CDTI-2.5 DTI-2.5 DTi

oe: 8200298073

03563
Pressione [bar]: 1.40
tappo vaschetta acqua 2.5 DTI-2.5 CDTI-2.5 DTi

oe: 4408066

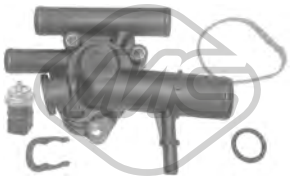

03645
scatola termostato 89 °C 1.9 DTI

oe: 4404305

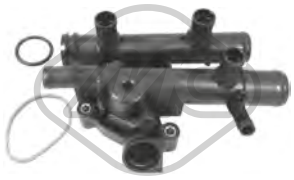

03646
scatola termostato 83 °C 2.2 DTI-2.5 CDTI-2.5 DTI-2.5 DTi

oe: 4404721

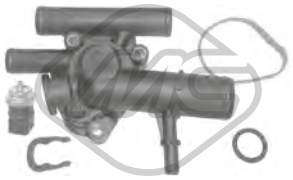

03661
scatola termostato 83 °C 1.9 DTI

oe: 4432983

09499
manicotto radiatore [Superiore] 2.2 DTI-2.5 DTI-2.5 CDTI-2.5 DTi

oe: 4405260

09500
manicotto radiatore [inferiore] 2.2 DTI-2.5 DTI-2.5 CDTI-2.5 DTi

oe: 4405261

30294
termostato raffreddamento 82 °C 2.5 D-2.8 DTI

oe: 4500823

© INDUSTRIAL METALCAUCHO, S.L.U.

35059
separatore olio motore 2.5 CDTI

oe: 4417365

35060
separatore olio motore 2.5 CDTI

oe: 4417366

03617
tappo olio motore 2.2 DTI-2.5 DTI-2.5 CDTI-2.5 DTi

oe: 4418625 -- 04418625

04154 Ø 58 mm Ø 72 mm
anelli conici marmitta 2.5 D-2.8 DTI

oe: 9160980 -- 4500680

03840 Ø 105 mm
coperchio filtro olio 2.5 CDTI-2.5 DTI-2.5 DTi

oe: 7701048886 -- 1203004

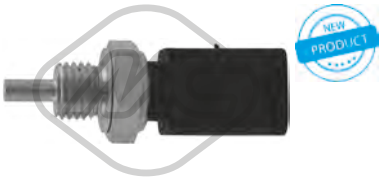

35705 N° raccordi: 3
sensore temperatura raffreddamento 2.5 D-2.8 DTI

oe: 4408333 -- 4434334

00667 Dimensioni filettatura: 16x150
tappo coppa olio 1.9 DTI

oe: 7703075348 -- 9759915980

00670 Dimensioni filettatura: 16x150
tappo coppa olio

oe: 7703075152 -- 7903075033

02024 Ø 14 mm Ø 22 mm
rondella coppa olio in gomma 1.9 DTI

oe: 0164.54 -- 0164.54

05655 Dimensioni filettatura: 16x150
tappo coppa olio 1.9 DTI

oe: 7903075033 -- 7703075348

05943
scambiatore di calore 1.9 DTI

oe: 7700853915 -- 7700114036

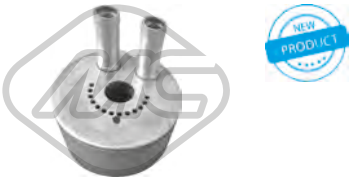

39107
scambiatore di calore 2.2 DTI-2.5 DTI-2.5 CDTI-2.5 DTi

oe: 93197384 -- 93192945

03717
decantatore completo con guarnizione 1.9 DTI

oe: 7703065274 -- 8200083403

04724 L: 695 mm
asta livello olio

oe: 8200676300 -- 8200086256

04725 L: 570 mm
asta livello olio 1.9 DTI

oe: 8200059541 -- 8200901431

08752
manicotto sfiato [Superiore] 1.9 DTI

oe: 9110689 -- 4402689

09095
manicotto sfiato con valvola

oe: 8200063371 -- 8200136128

Tipo funzionamento: elettrico
93013 N° raccordi: 5
valvola EGR con guarnizione 1.9 DTI

oe: 4409585 -- 4413408

© INDUSTRIAL METALCAUCHO, S.L.U.

Tipo funzionamento: elettrico

93014 N° raccordi: 5

valvola EGR con guarnizione 2.2 DTI-2.5 DTI

oe: 93161071 -- 93160741

Tipo funzionamento: elettrico

93037 N° raccordi: 5

valvola EGR con guarnizione 2.2 DTI-2.5 DTI

oe: 93183942 -- 4415923

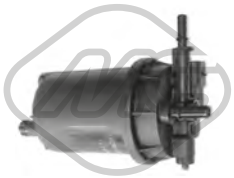

05393

filtro gasolio 1.9 DTI-2.5 D-2.8 DTI

oe: 4502627 -- 4501003

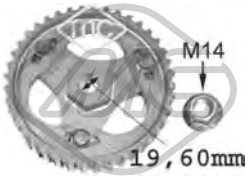

05644

corona pompa iniezione 1.9 DTI

oe:

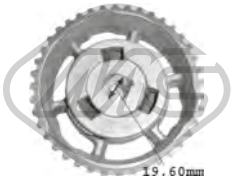

05750 Ø 19.6 mm

corona pompa iniezione

oe: 8200046741

92120

tubo alimentazione con pompa 1.9 DTI-2.5 D-2.8 DTI

oe: 6001545517 -- 6001545517

SISTEMA DI ALIMENTAZIONE ARIA e TURBO

motore 2.2DTI di 90CV e 2.5DTI di 115CV

1	09678	manicotto flessibile intercooler sinistro 90-115CV

C84M3903M3904M3995M4494TURBOP1 OPEL MOVANO 07/1998 -

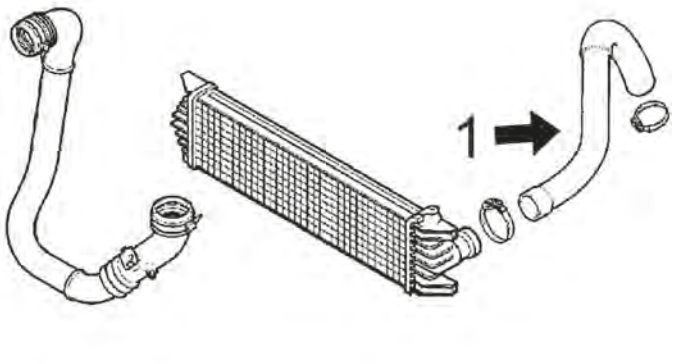

SISTEMA DI ALIMENTAZIONE ARIA e TURBO

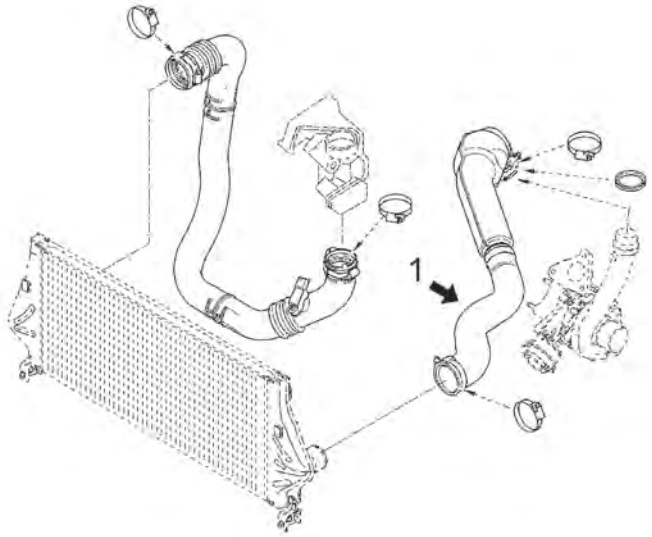

motore 2.5CDTI di 120 e 146 CV

1	09832	manicotto turbo dall'intercooler al tubo rigido

C84M3903M3904M3995M4494TURBOP2 OPEL MOVANO 07/1998 -

SISTEMA DI ALIMENTAZIONE ARIA e TURBO

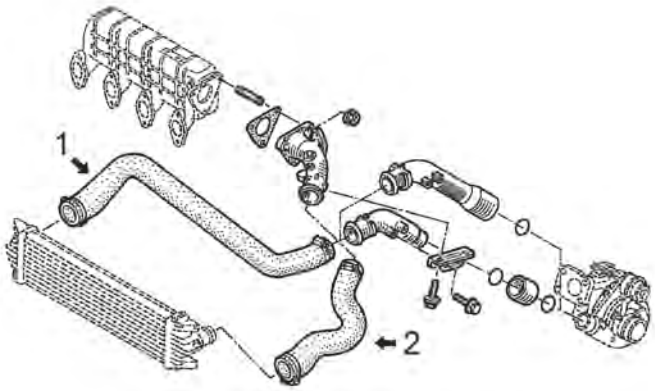

motore 2.8DTI di 114 CV

1	09835	manicotto turbo in linea con il turbo
2	09834	manicotto turbo in linea con il collettore di aspirazione

C84M3903M3904M3995M4494TURBOP3 OPEL MOVANO 07/1998 -

09678
manicotto turbo [Sx] 2.2 DTI-2.5 DTI

oe: 4404404

09832
manicotto turbo 2.5 CDTI

oe: 4417411 -- 93190448

09834
manicotto turbo 2.8 DTI

oe: 93181239 -- 9160335

© INDUSTRIAL METALCAUCHO, S.L.U.

09835
manicotto turbo 2.8 DTI

oe: 4500036

SOSPENSIONE ANTERIORE e SUPPORTI MOTORE

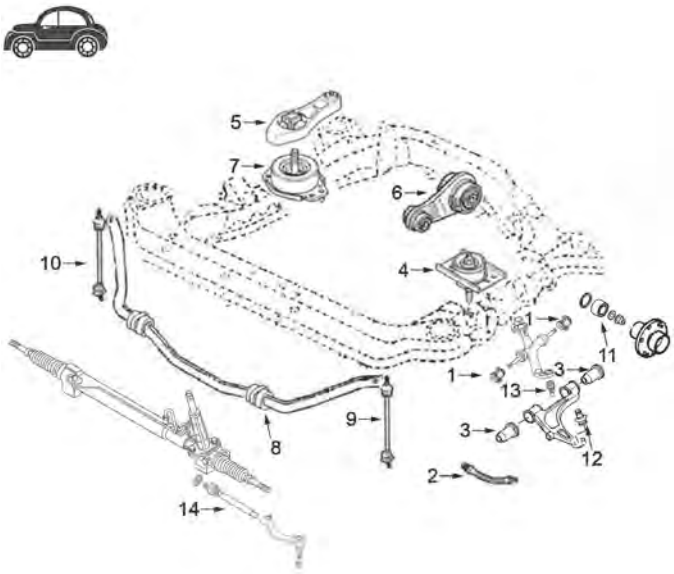

trazione anteriore: motore 1.9D (F9Q), 2.2D (G9T), 2.5D (G9U e S8U), 2.8D (S9W) e 3.0D (ZD3)

1	04777	kit silentblock braccio inferiore anteriore
2	96206	tubo freno anteriore
3	04778	silentblock braccio superiore anteriore
4	04116	supporto motore sinistro
5	04775	bielletta antivibrante destro 1.9D
6	04118	supporto motore posteriore
7	04117	supporto motore destro 2.5D (S8U) e 2.8D
	04776	supporto motore destro 2.2D e 2.5D (G9U)
	04835	supporto motore destro 1.9DTi
8	04404	boccola barra stabilizzatrice
9	04400	bielletta sinistra barra stabilizzatrice
10	04399	bielletta destra barra stabilizzatrice
11	74059	cuscinetto anteriore
12	53028	testina inferiore sospensione anteriore ambo i lati
13	53055	testina superiore sospensione anteriore ambo i lati
14	53127	tirante assiale ambo i lati

C84M3903M3904M3995M4494SOPDP1 OPEL MOVANO 07/1998 -

SOSPENSIONE POSTERIORE

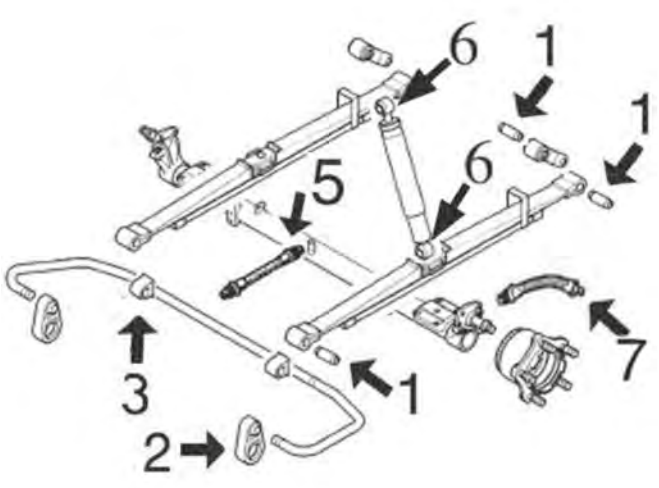

modelli con trazione anteriore:

1	04779	kit 3 silentblock balestra posteriore
2	05105	puntone barra stabilizzatrice posteriore
5	96207	tubo intermedio freno posteriore
6	05805	kit silentblock ammortizzatore posteriore
7	96208	tubo freno posteriore di 355 mm
	96209	tubo freno posteriore di 270 mm

C84M3903M3904M3995M4494SOPTP1 OPEL MOVANO 07/1998 -

04116
supporto motore [anteriore Sx] 1.9 DTI-2.2 DTI-2.5 D-2.8 DTI

oe: 8200036497 -- 8200304198

04117
supporto motore [anteriore Dx] 1.9 DTI

oe: 8200022595

04118
supporto motore [posteriore] 2.5 D-2.8 DTI

oe: 4500180

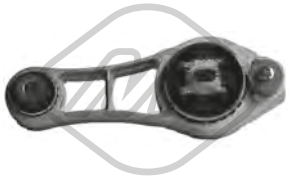

04775
tirante motore [Dx] 1.9 DTI

oe: 4401361

04776
supporto motore [Dx] 1.9 DTI-2.2 DTI-2.5 CDTI-2.5 D-2.5 DTI-2.5 DTi-2.8 DTI-3.0 DTI-3.0 DTi

oe: 4403351

04835
supporto motore [Dx] 1.9 DTI

oe: 4401360

06908
supporto motore [posteriore] 1.9 DTI-2.2 DTI-2.5 DTI-2.5 CDTI-2.5 DTi-3.0 DTI-3.0 DTi

oe: 04402612 -- 4402612

04399 L: 130 mm
bielletta barra stabilizzatrice [Assale anteriore Dx] 1.9 DTI-2.2 DTI-2.5 CDTI-2.5 D-2.5 DTI-2.5 DTi-2.8 DTI-3.0 DTI-3.0 DTi

oe: 4500199 -- 4500199

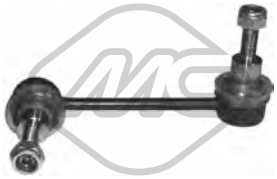

04400 L: 130 mm
bielletta barra stabilizzatrice [Assale anteriore Sx] 1.9 DTI-2.2 DTI-2.5 CDTI-2.5 D-2.5 DTI-2.5 DTi-2.8 DTI-3.0 DTI-3.0 DTi

oe: 4500198

04404 Ø 25 mm
boccola barra stabilizzatrice [Assale anteriore] 1.9 DTI-2.2 DTI-2.5 CDTI-2.5 D-2.5 DTI-2.5 DTi-2.8 DTI-3.0 DTI-3.0 DTi

oe: 4500211

04777 Ø 28 mm Ø 55,5 mm
kit silentblock braccio inferiore anteriore [Assale anteriore inferiore] 1.9 DTI-2.2 DTI-2.5 DTI-2.5 CDTI-2.5 D-2.5 DTi-2.8 DTI-3.0 DTI-3.0 DTi

oe: 4500094 -- 4500095

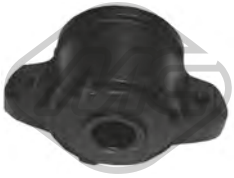

04778 Ø 22 mm Ø 64 mm
silentblock braccio sospensione [Assale anteriore superiore] 1.9 DTI-2.2 DTI-2.5 CDTI-2.5 D-2.5 DTI-2.5 DTi-2.8 DTI-3.0 DTI-3.0 DTi

oe: 7700302115

05105 Ø 12|20 mm
puntone barra stabilizzatrice [Assale posteriore] 1.9 DTI-2.2 DTI-2.5 CDTI-2.5 D-2.5 DTI-2.5 DTi-2.8 DTI-3.0 DTI-3.0 DTi

oe: 7700302278

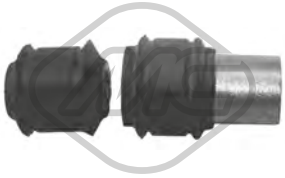

05805
kit silentblock ammortizzatore posteriore 1.9 DTI-2.2 DTI-2.5 CDTI-2.5 D-2.5 DTI-2.5 DTi-2.8 DTI-3.0 DTI-3.0 DTi

oe: 4404014 -- 4403419

53028 Ø 22 - 43,3 mm
testina sospensione [Assale anteriore inferiore] 1.9 DTI-2.2 DTI-2.5 CDTI-2.5 D-2.5 DTI-2.5 DTi-2.8 DTI-3.0 DTI-3.0 DTi

oe: 4500255 -- 9109909

53055 Ø 45,4 mm
testina sospensione [Assale anteriore superiore] 1.9 DTI-2.2 DTI-2.5 CDTI-2.5 D-2.5 DTI-2.5 DTi-2.8 DTI-3.0 DTI-3.0 DTi

oe: 4500254 -- 9160554

04779 Ø 16 mm Ø 40 mm
kit silentblock balestra posteriore [anteriore] 1.9 DTI-2.2 DTI-2.5 CDTI-2.5 D-2.5 DTI-2.5 DTi-2.8 DTI-3.0 DTI-3.0 DTi

oe: 8200024453 -- 7700302151

© INDUSTRIAL METALCAUCHO, S.L.U.

05760 Ø 35 mm Ø 62 mm
cuscinetto trasmissione [Assale anteriore Dx] 1.9 DTI-2.2 DTI-2.5 DTI-2.5 CDTI-2.5 DTi

oe: 4501623 -- 4418952

06857
tampone ammortizzatore 2.2 DTI-2.5 DTI-2.5 CDTI-2.5 DTi-3.0 DTI-3.0 DTi

oe: 8200893777

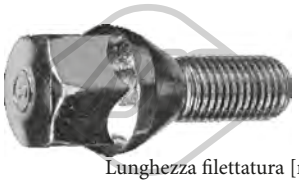

Lunghezza filettatura [mm]: 25
05437 Filetto esterno [mm]: M12x150
colonnetta ruota [anteriore e posteriore]

oe: 8200719981 -- 7700437514

Lunghezza filettatura [mm]: 26
05438 Filetto esterno [mm]: M12x150
colonnetta ruota [anteriore e posteriore]

oe: 402222121R -- 402222121R

Ø 154,0 mm
N° denti: 29
90298 H: 105.2 mm
mozzo ruota [Assale anteriore bilaterale] 1.9 DTI-2.2 DTI-2.5 DTI-2.5 CDTI-2.5 D-2.5 DTi-2.8 DTI-3.0 DTI-3.0 DTi

oe: 4403024 -- 4418607

74040 Ø 80 mm
cuscinetto ruota [Assale posteriore] 1.9 DTI-2.2 DTI-2.5 CDTI-2.5 D-2.5 DTI-2.5 DTi-2.8 DTI-3.0 DTI-3.0 DTi

oe: 4403044 -- 9111044

74059 Ø 84 mm
cuscinetto ruota [Assale anteriore] 1.9 DTI-2.2 DTI-2.5 CDTI-2.5 D-2.5 DTI-2.5 DTi-2.8 DTI-3.0 DTI-3.0 DTi

oe: 9111023 -- 4403023

96206 L: 582 mm
tubo freno [Assale anteriore bilaterale]ro, ambos lados 1.9 DTI-2.2 DTI-2.5 CDTI-2.5 D-2.5 DTI-2.5 DTi-2.8 DTI-3.0 DTI

oe: 5010422700

96207 L: 433 mm
tubo freno [Contralbero] 1.9 DTI-2.2 DTI-2.5 D-2.5 DTi-2.5 DTI-2.8 DTI-3.0 DTI

oe: 4500133 -- 4415848

96208 L: 355 mm
tubo freno [Assale posteriore] 1.9 DTI-2.2 DTI-2.5 D-2.5 DTI-2.5 DTi-2.8 DTI-3.0 DTI-3.0 DTi

oe: 9111662 -- 4403662

96209 L: 270 mm
tubo freno [Assale posteriore] 1.9 DTI-2.2 DTI-2.5 DTI-2.5 CDTI

oe: 5010422009

Ø 23 - 82 mm
01135 kit
kit cuffia trasmissione [sul lato del cambio Assale anteriore Dx] 1.9 DTI-2.2 DTI-2.5 D-2.5 DTI-2.5 DTi-2.8 DTI

oe: 4501297

Ø 29 - 97 mm
01225 kit **00225**
kit cuffia trasmissione [lato ruota Assale anteriore bilaterale]

oe: 7M0498203A -- 7M0498203

Ø 27 - 90 mm
01520 kit **00520**
kit cuffia trasmissione [lato ruota Assale anteriore bilaterale]

oe: 4403284 -- 4403033

Ø 29 - 102 mm
01750 kit **00750**
kit cuffia trasmissione [lato ruota] 1.9 DTI-2.2 DTI-2.5 D-2.5 DTi-2.5 DTI-2.5 CDTI-2.8 DTI-3.0 DTI

oe: 3293.E2 -- 3293.E2

Ø 28 - 114 mm
02304 kit
kit cuffia trasmissione [sul lato del cambio]

oe: 4501255 -- 4410859

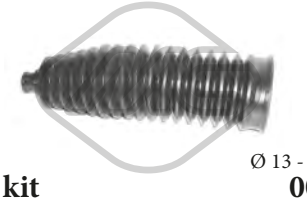

Ø 13 - 50 mm
01107 kit **00206**
kit cuffia cremagliera sterzo

oe: 7701473334

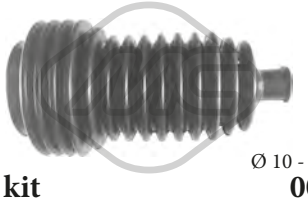

Ø 10 - 42 mm
01530 kit **00530**
kit cuffia cremagliera sterzo 1.9 DTI-2.2 DTI-2.5 CDTI-2.5 D-2.5 DTI-2.5 DTi-2.8 DTI-3.0 DTI-3.0 DTi

oe: 9161560 -- 4501260

© INDUSTRIAL METALCAUCHO, S.L.U.

OPEL MOVANO 07/1998 -

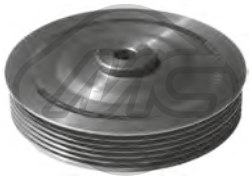

04163 Ø 132 mm - 6 N° alette
puleggia smorzatore con antivibrante 1.9 DTI

oe: 7700110329 -- 8200689702

04455 Ø 151 - 155 mm - 5 N° alette
puleggia smorzatore con antivibrante 1.9 DTI

oe: 8200386451 -- 7700115766

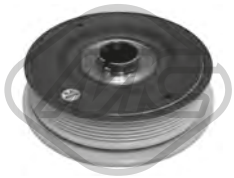

04463 Ø 151 - 165 mm - 6 N° alette
puleggia smorzatore con antivibrante 2.2 DTI-2.5 DTI

oe: 8200802664 -- 8200555547

04568 Ø 146 mm - 6 N° alette
puleggia smorzatore con antivibrante

oe: 0515.P9 -- 0515.P9

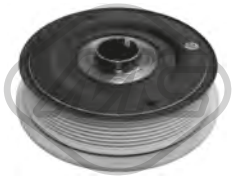

04585 Ø 151 - 165 mm - 7 N° alette
puleggia smorzatore con antivibrante 2.2 DTI-2.5 CDTI-2.5 DTI-2.5 DTi

oe: 4418764 -- 4430728

04734 Ø 152 - 155 mm - 7 N° alette
puleggia smorzatore con antivibrante

oe: 8200523083 -- 8200376968

05725 Ø 152 mm - 6 N° alette
puleggia smorzatore con antivibrante 2.5 CDTI

oe: 8200267867

14163 Ø 132 mm - 6 N° alette
kit albero motore con antivibrante 1.9 DTI

oe: 7700110329 -- 8200689702

14455 Ø 151 - 155 mm - 5 N° alette
kit albero motore con antivibrante 1.9 DTI

oe: 8200386451 -- 7700115766

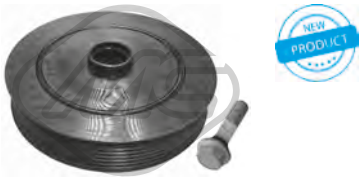

14734 Ø 152 - 155 mm - 7 N° alette
kit albero motore con antivibrante

oe: 8200523083 -- 8200376968

04912 Ø 56 mm - 6 N° alette
puleggia alternatore

oe: 8641982 -- 7701207807

04913 Ø 48.8 mm - 6 N° alette
puleggia alternatore 1.9 DTI-2.2 DTI-2.5 DTI-2.5 D

oe: 7700426849

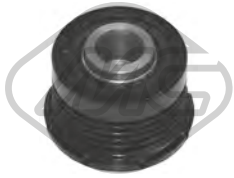

04914 Ø 48.8 mm - 5 N° alette
puleggia alternatore 1.9 DTI

oe: 7711134312

05161 Ø 17 mm Ø 60 mm
cuscinetto tendicinghia 1.9 DTI

oe: 4410595

05261 Ø 17 mm Ø 60 mm
cuscinetto tendicinghia 1.9 DTI-2.2 DTI-2.5 DTI-2.5 CDTI

oe: 4449454 -- 4413791

05262 Ø 65 mm
cuscinetto tendicinghia 1.9 DTI

oe: 117507271R -- 49160-84A80

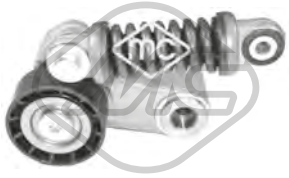

05484 Ø 60 mm
cuscinetto tendicinghia

oe: 30852898 -- 7700102395

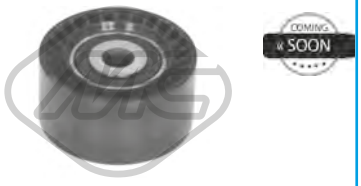

57079 Ø 60,00 mm
cuscinetto tendicinghia 2.5 CDTI

oe: 1192700Q0G -- 8201003525

© INDUSTRIAL METALCAUCHO, S.L.U.

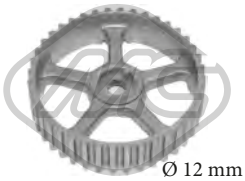

04994 Ø 12 mm Ø 120 mm N° denti: 40
puleggia albero a camme

oe: 7700107401 -- 7700866844

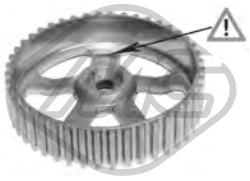

05102 Ø 132 mm N° denti: 44
puleggia albero a camme

oe: 8200277233 -- 8200260389

05340 Ø 66 mm N° denti: 20
corona albero a camme 1.9 DTI

oe: 7700100776

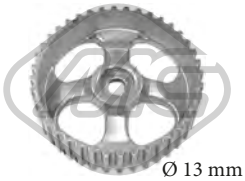

05474 Ø 13 mm Ø 120 mm N° denti: 40
puleggia albero a camme 1.9 DTI

oe: 7700111951

06178
kit catena distribuzione 3.0 DTI-3.0 DTi

oe: 93180994 -- 4415362

53127 L: 178 mm
tirante assiale [Assale anteriore bilaterale] 1.9 DTI-2.2 DTI-2.5 CDTI-2.5 D-2.5 DTI-2.5 DTi-2.8 DTI-3.0 DTI-3.0 DTi

oe: 9161561 -- 4501261

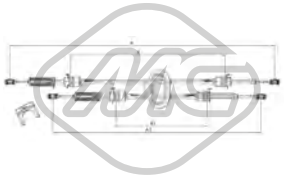

82427 L: 945/615+1100/795 mm
cavo cambio 2.5 CDTI-2.5 DTi-2.5 DTI-2.8 DTI

oe: 8200134483

84720
cavo cambio 1.9 DTI-2.2 DTI

oe: 8200134485

00417
copripedale freno e frizione

oe: 7700680836

05929
pompa frizione 1.9 DTI-2.2 DTI-2.5 D-2.5 DTI-2.8 DTI

oe: 7700314537

02722
supporto marmitta [Assale posteriore] 1.9 DTI-2.2 DTI-2.5 D-2.5 DTi-2.5 CDTI-2.5 DTI-2.8 DTI

oe: 4500762 -- 9161062

© INDUSTRIAL METALCAUCHO, S.L.U.

03563 Pressione [bar]: 1.40
tappo vaschetta acqua 2.3 CDTI FWD-2.3 CDTI RWD

oe: 4408066

30301
scatola termostato 81 °C 2.3 CDTI FWD-2.3 CDTI RWD

oe: 4420308

30308
termostato raffreddamento 81 °C 2.3 CDTI FWD-2.3 CDTI RWD

oe: 4420308

39062
scambiatore di calore 2.3 CDTI FWD-2.3 CDTI RWD

oe: 93168067 -- 4420402

Tipo funzionamento: elettrico

93082
valvola EGR senza guarnizione 2.3 CDTI FWD-2.3 CDTI RWD

oe: 93168407 -- 4453017

57834 Ø 20,50|7,7 mm Ø 15,0|23 mm
boccola iniettori 2.3 CDTI FWD

oe: 55565375 -- 055565375

92125
tubo flessibile carburante 2.3 CDTI FWD

oe: 93168217 -- 4420523

SISTEMA DI ALIMENTAZIONE ARIA e TURBO

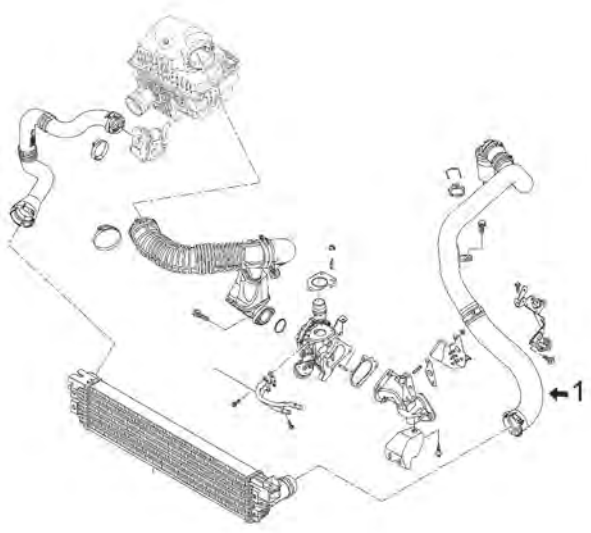

2.3 CDTI di 101-110-125-146-150CV

1 09830 manicotto turbo dall'intercooler al tubo rigido

C84M8977M8978M9566TURBOP1 OPEL MOVANO B 05/2010 -

© INDUSTRIAL METALCAUCHO, S.L.U.

09830
manicotto turbo 2.3 CDTI FWD-2.3 CDTI RWD

oe: 4421019 -- 4421018

97788
manicotto turbo 2.3 CDTI RWD

oe: 8200730407 -- 144600828R

97789
manicotto turbo 2.3 CDTI FWD-2.3 CDTI RWD

oe: 4423370 -- 4421018

97790
kit manicotto turbo 2.3 CDTI RWD

oe: 4420341

SOSPENSIONE ANTERIORE e SUPPORTI MOTORE

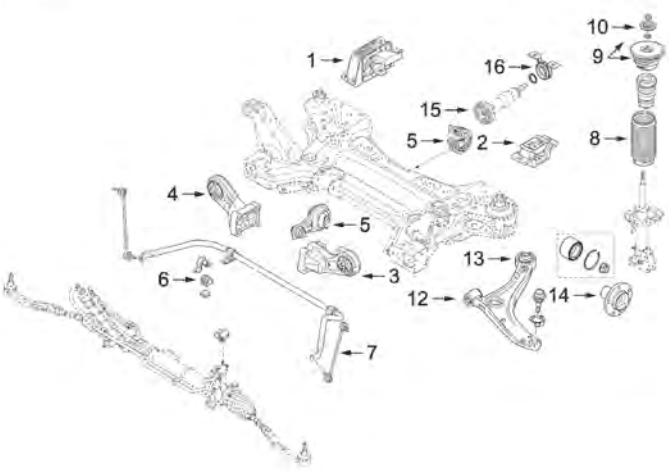

motore 2.3 CdTi (101cv-125cv-146cv) trazione anteriore e posteriore:

1	06860	supporto motore destro (trazione anteriore)
2	06544	supporto motore sinistra (trazione anteriore)
3	06547	supporto motore sinistro (trazione posteriore)
4	06545	supporto motore destro (trazione posteriore)
5	06546	supporto motore posteriore (trazione anteriore)
	06863	supporto motore posteriore (trazione posteriore)
6	06858	boccola barra stabilizzatrice
7	06954	bielletta barra stabilizzatrice
8	06859	cuffia ammortizzatore
9	06854	kit supporto ammortizzatore
10	06855	cuscinetto supporto ammortizzatore
12	06668	silentblock braccio sospensione anteriore
13	06669	silentblock posteriore braccio anteriore
14	90191	mozzo ruota anteriore
15	06729	giunto trasmissione
16	06718	kit albero trasmissione

C84M8977M8978M9566SOPDP1 OPEL MOVANO B 05/2010 -

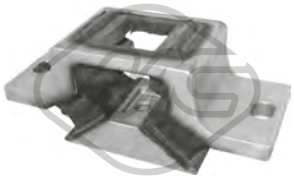

06544
supporto cambio [Sx] 2.3 CDTI FWD-2.3 CDTI RWD

oe: 04419372 -- 4419372

06545
supporto motore [anteriore Dx] 2.3 CDTI RWD

oe: 04420871 -- 4420871

06546
supporto motore [posteriore] 2.3 CDTI FWD

oe: 04419368 -- 4419368

© INDUSTRIAL METALCAUCHO, S.L.U.

06547
supporto motore [anteriore Sx] 2.3 CDTI FWD

oe: 04420870 -- 4420870

06860
supporto motore [Dx] 2.3 CDTI FWD

oe: 4419377 -- 04419377

06863
supporto motore [posteriore] 2.3 CDTI RWD

oe: 04420869 -- 4420869

06668 Ø 16,2 mm Ø 49,7 mm L: 64,1 mm
silentblock braccio sospensione [Assale anteriore] 2.3 CDTI FWD-2.3 CDTI RWD

oe: 4419217 -- 93197216

06669 Ø 16,2 mm Ø 70 mm L: 77 mm
silentblock braccio sospensione [Assale anteriore] 2.3 CDTI FWD-2.3 CDTI RWD

oe: 4419215 -- 4419216

06858 Ø 25,4 mm
boccola barra stabilizzatrice [Assale anteriore] 2.3 CDTI FWD

oe: 4419323 -- 04419323

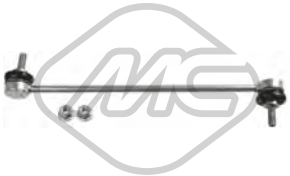

06954 L: 330 mm
bielletta barra stabilizzatrice [Assale anteriore bilaterale] 2.3 CDTI FWD-2.3 CDTI RWD

oe: 4419291 -- 04419291

07280 Ø 28,0 mm L: 40 mm
boccola barra stabilizzatrice [Assale post. bilaterale] 2.3 CDTI FWD

oe: 4419308 -- 04419308

05760 Ø 35 mm Ø 62 mm
cuscinetto trasmissione [Assale anteriore Dx] 2.3 CDTI FWD-2.3 CDTI RWD

oe: 4501623 -- 4418952

06854 Ø 16 mm
supporto ammortizzatore [Assale anteriore bilaterale] 2.3 CDTI FWD-2.3 CDTI RWD

oe: 4421359 -- 04421359

06855
cuscinetto supporto ammortizzatore [Assale anteriore] 2.3 CDTI FWD-2.3 CDTI RWD

oe: 4419288

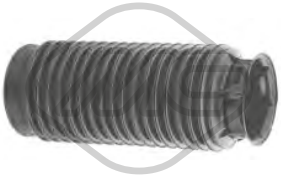

06859
cuffia ammortizzatore [anteriore] 2.3 CDTI FWD-2.3 CDTI RWD

oe: 93197323 -- 4419289

Ø 157 mm
N° denti: 31
90191 H: 106.5 mm
mozzo ruota [Assale anteriore] 2.3 CDTI FWD-2.3 CDTI RWD

oe: 93197400 -- 4419356

Ø 28 - 77 mm
01139 kit **04518**
kit cuffia trasmissione [sul lato del cambio] 2.3 CDTI FWD-2.3 CDTI RWD

oe: 392415890R -- 7701473830

06718 Ø 45 mm
supporto albero trasmissione 2.3 CDTI RWD

oe: 93168920

06729
giunto trasmissione 2.3 CDTI RWD

oe: 93168923

06227 Ø 151 mm - 7 N° alette
puleggia smorzatore con antivibrante 2.3 CDTI FWD

oe: 93168039 -- 4420381

57079 Ø 60,00 mm
cuscinetto tendicinghia 2.3 CDTI FWD-2.3 CDTI RWD

oe: 1192700Q0G -- 8201003525

© INDUSTRIAL METALCAUCHO, S.L.U.

06800
supporto marmitta [Assale posteriore] 2.3 CDTI FWD-2.3 CDTI RWD

oe: 95509125 -- 4408000

07070
supporto marmitta 2.3 CDTI FWD-2.3 CDTI RWD

oe: 4420053 -- 863094

03039
termostato raffreddamento 92 °C OMEGA B 2.0 DTI 16V-2.2 DTI 16V

oe: 1338079 -- 1338100

03073 Ø 34 mm
beccuccio del monoblocco-pompa acqua 1.8-1.8 S-1.8 N-2.0 16V-2.0-2.0 i-2.2 i 16V-2.2 16V

oe: 606408 -- 606401

03088 Ø 36 mm
termostato raffreddamento OMEGA B,SINTRA 2.5 V6-2.6 V6-3.0 i 24V-3.0 V6-3.2 V6

oe: 1338084 -- 1338067

03101
termostato raffreddamento 107|92 °C OMEGA B,-SINTRA 2.0 16V-2.2 i 16V-2.2 16V-2.5 V6-3.0 V6

oe: 1338079

03507 Pressione [bar]: 1.20
tappo vaschetta acqua OMEGA A,OMEGA B 1.8-1.8 S-1.8 N-2.0 DTI 16V-2.0 16V-2.0-2.0 i-2.2 16V-2.3 TD-2.3 D-2.4 i-2.5 V6-2.6 i-3.0 V6-3.0-3.0 24V-3.0 24V Omega 3000-3.0 24V Evolution500-3.6 24V Lo-
oe: 1304667 -- 1304654

03710
tappo serbatoio carburante OMEGA B 2.0-2.0 16V-2.0 DTI 16V-2.2 16V-2.2 DTI 16V-2.5 DTI-2.5 TD-2.5 V6-2.6 V6-3.0 V6-3.2 V6

oe: 808117

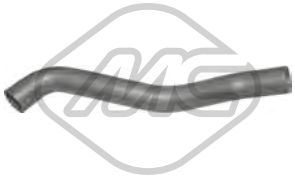

05119
manicotto radiatore [inferiore] OMEGA B 2.0 16V

oe: SE021117207A

09098
kit manicotti scambiatore OMEGA B 2.0 DTI 16V-2.2 DTI 16V

oe: 9128160 -- 1337599

30289
termostato raffreddamento 80 °C OMEGA B 2.5 DTI-2.5 TD

oe: 1338091 -- 1338082

30310
termostato raffreddamento 84 °C OMEGA A 2.4 i-3.0-3.0 24V

oe: 1338061 -- 1338024

03103
valvola di controllo raffreddamento OMEGA B 2.0-2.0 16V-2.2 16V-2.5 V6-2.6 V6-3.0 V6-3.2 V6

oe: 1820014 -- 1820138

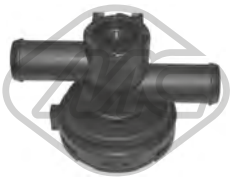

93502
valvola di controllo raffreddamento OMEGA B 2.0 DTI 16V-2.2 DTI 16V-2.5 DTI-2.5 TD

oe: 13108575 -- 90566948

35075
separatore olio motore OMEGA B 2.5 DTI

oe: 05607497 -- 5607497

35076
separatore olio motore OMEGA B 2.5 DTI

oe: 05607246 -- 5607246

03674
tappo olio motore OMEGA B,SINTRA 2.0 16V-2.0 DTI 16V-2.2 DTI-2.2 16V-2.2 DTI 16V-2.5 V6-2.6 V6-3.0 i 24V-3.0 V6-3.2 V6

oe: 650090 -- 5650831

03682
tappo olio motore OMEGA A 1.8-1.8 N-1.8 S-2.0-2.0 i-2.3 D-2.3 TD-2.4 i-2.6 i-3.0-3.0 24V-3.0 24V Omega 3000-3.0 24V Evolution500

oe: 650459 -- 650094

00677 Dimensioni filettatura: 14x150
tappo coppa olio OMEGA B 2.0-2.0 16V-2.5 V6-3.0 V6

oe: 652475 -- 652491

02667 Dimensioni filettatura: M14 x 1,5
tappo coppa olio OMEGA B,SINTRA 2.0 16V-2.0 DTI 16V-2.2 DTI-2.2 i 16V-2.2 16V-2.2 DTI 16V-2.5 V6-3.0 V6

oe: 652315 -- 652976

© INDUSTRIAL METALCAUCHO, S.L.U.

05945 Dimensioni filettatura: M 12 x 1,75
tappo coppa olio OMEGA B 2.2 16V

oe: 652526 -- 652736

09057
manicotto sfiato OMEGA B 2.0-2.0 16V

oe: 90409617 -- 5656007

Tipo funzionamento: elettrico
93018 N° raccordi: 5
valvola EGR con guarnizione OMEGA B,SINTRA 2.2 16V-2.2 i 16V-2.5 V6-2.6 V6-3.0 i 24V-3.0 V6-3.2 V6

oe: 851578 -- 5851608

Tipo funzionamento: pneumatico
93039
valvola EGR con guarnizione OMEGA B 2.0 DTI 16V-2.2 DTI 16V

oe: 849124 -- 93170138

Tipo funzionamento: pneumatico
93040
valvola EGR con guarnizione OMEGA B,SINTRA 2.0 DTI 16V-2.2 DTI-2.2 DTI 16V

oe: 9128573 -- 90530760

00935 Ø 22 mm
supporto pompa benzina OMEGA A 1.8-2.0-2.0 i-3.0-3.0 24V-3.0 24V Evolution500

oe: 817744

00458 Ø 14 mm Ø 58 mm
silentblock braccio sospensione [Assale anteriore inferiore] OMEGA B 2.0-2.0 16V-2.0 DTI 16V-2.2 16V-2.2 DTI 16V-2.5 DTI-2.5 TD-2.5 V6-2.6 V6-3.0 V6-3.2 V6
oe: 352302 -- 352458

02178
silentblock braccio sospensione OMEGA A 1.8-1.8 N-1.8 S-2.0-2.0 i-2.3 D-2.3 TD-2.4 i-2.6 i-3.0-3.0 24V-3.0 24V Omega 3000-3.0 24V Evolution500-3.6 24V Lotus
oe: 352355 -- 352343

53097 Ø 18 mm
testina sospensione [Assale anteriore] OMEGA A,OMEGA B 1.8 N-2.0-2.0 16V-2.0 DTI 16V-2.2 16V-2.2 DTI 16V-2.5 DTI-2.5 TD-2.5 V6-2.6 V6-3.0 V6-3.2 V6
oe: 352800 -- 352829

00810
supporto alternatore OMEGA A 1.8-1.8 N-1.8 S-2.0-2.0 i

oe: 90220130 -- 1204580

00811
supporto alternatore OMEGA A 2.4 i-2.6 i-3.0-3.0 24V Omega 3000-3.0 24V

oe: 1204885

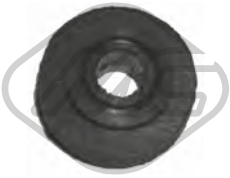

00934 Ø 26 mm
boccola tendicinghia alternatore OMEGA A 2.4 i-3.0

oe: 1204582 -- 6204581

Lunghezza filettatura [mm]: 22
00815 Filetto esterno [mm]: M12 X 1.5
colonnetta ruota OMEGA A,OMEGA B 1.8-1.8 S-1.8 N-2.0 16V-2.0 DTI 16V-2.0-2.0 i-2.2 DTI 16V-2.2 16V-2.3 TD-2.3 D-2.4 i-2.5 V6-2.5 TD-2.5 DTI-2.6 i-2.6 V6-3.0 24V-3.0 V6-3.0-3.0 24V Omega 3000-3.0
oe: 1008501

02115 L: 735 mm
segnalatore usura freni OMEGA B 2.0-2.0 16V

oe: 90495145 -- 6238322

74030 Ø 74 mm
cuscinetto ruota [Assale posteriore] OMEGA B 2.0-2.0 16V-2.0 DTI 16V-2.2 DTI 16V-2.2 16V-2.5 DTI-2.5 TD-2.5 V6-2.6 V6-3.0 V6-3.2 V6

oe: 328105 -- 1603196

Ø 23 - 99 mm
01510 kit **00510**
kit cuffia trasmissione [sul lato del cambio Assale anteriore bilaterale] OMEGA B 2.5 V6-2.5 TD-3.0 V6

oe: 33211208443

Ø 26 - 88 mm
11065 kit **10065**
kit cuffia trasmissione [lato ruota Assale anteriore bilaterale] SINTRA 2.2 i 16V

oe: 374309 -- 202435DE5

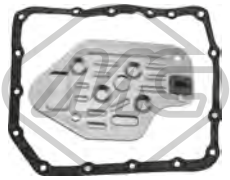

21000 L: 244 mm
filtro cambio automatico OMEGA A,OMEGA B 2.0-2.0 i-2.0 16V-2.2 16V-2.5 DTI-2.5 V6-2.5 TD-2.6 i-2.6 V6-3.0-3.0 24V-3.0 V6-3.2 V6

oe: 747477

© INDUSTRIAL METALCAUCHO, S.L.U.

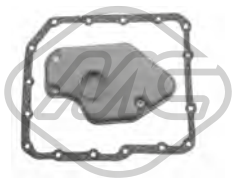

21038
filtro cambio automatico OMEGA A,OMEGA B 2.0-2.0 i-2.0 16V-2.0 DTI 16V-2.2 16V-2.2 DTI 16V-2.5 DTI-2.5 V6-2.5 TD-2.6 V6-2.6 i-3.0 V6-3.0 24V Evolution500-3.2 V6-3.6 24V Lotus
oe: 8960150620

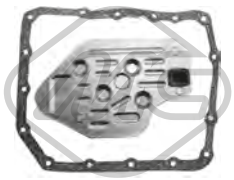

21039
filtro cambio automatico OMEGA A,OMEGA B 2.0-2.0 i-2.0 16V-2.0 DTI 16V-2.2 DTI 16V-2.2 16V-2.5 DTI-2.5 V6-2.5 TD-2.6 V6-2.6 i-3.0-3.0 24V-3.0 24V Omega 3000-3.0 V6-3.2 V6
oe: 0747477 -- 0747213

00928 Ø 40 mm
giunto trasmissione [anteriore e posteriore] OMEGA A,OMEGA B 1.8-1.8 S-1.8 N-2.0 16V-2.0-2.0 i-2.3 D
oe: 0458364 -- 458364

04491 Ø 174 mm - 6 N° alette
puleggia smorzatore con antivibrante OMEGA B,-SINTRA 2.0 DTI 16V-2.2 DTI-2.2 DTI 16V
oe: 5614415 -- 5614437

04781 Ø 142 mm - 6 N° alette
puleggia smorzatore senza antivibrante OMEGA B,-SINTRA 2.0-2.0 16V-2.2 i 16V-2.2 16V
oe: 614654

05722 Ø 143 - 150 mm - 10 N° alette
puleggia smorzatore con antivibrante OMEGA B 2.5 DTI
oe: 614602 -- 0614602

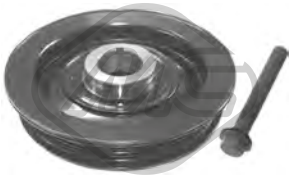

14491 Ø 174 mm - 6 N° alette
kit albero motore con antivibrante OMEGA B,SINTRA 2.0 DTI 16V-2.2 DTI-2.2 DTI 16V
oe: 5614415 -- 5614437

05091 Ø 70.1 mm
cuscinetto tendicinghia OMEGA B,SINTRA 2.0-2.0 16V-2.2 DTI-2.2 i 16V-2.2 16V
oe: 1340544 -- 1340541

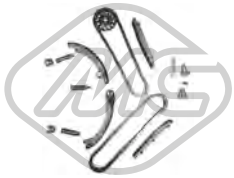

06108
kit catena distribuzione OMEGA B,SINTRA 2.0 DTI 16V-2.2 DTI-2.2 DTI 16V
oe: 5636386 -- 636431

82411 L: 1190/776 mm
cavo frizione manuale OMEGA A 1.8-1.8 N-1.8 S-2.0-2.0 i
oe: 90223402 -- 669149

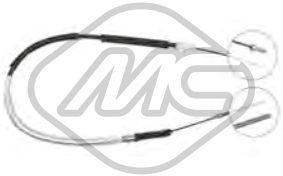

82416 L: 1226/767 mm
cavo frizione manuale OMEGA A 1.8-1.8 N-1.8 S-2.0-2.0 i-3.0-3.0 24V Omega 3000-3.0 24V
oe: 90335385 -- 669159

00058
supporto marmitta OMEGA A 3.0 24V
oe: 852722

00270
supporto marmitta OMEGA A 1.8-1.8 N-1.8 S-2.0-2.0 i-2.3 D-2.3 TD-2.4 i-2.6 i-3.0-3.0 24V-3.0 24V Evolution500-3.6 24V Lotus
oe: 852720 -- 852716

02428
supporto marmitta OMEGA B 2.0-2.0 16V-2.0 DTI 16V-2.2 16V-2.2 DTI 16V-2.5 DTI-2.5 TD-2.5 V6-2.6 V6-3.0 V6-3.2 V6
oe: 852726 -- 0852726

02619 Ø 14 mm
kit montaggio marmitta OMEGA A 2.3 D-2.3 TD
oe: 854982 -- 854881

02620 Ø 12 mm
kit montaggio marmitta OMEGA A 1.8-1.8 N-1.8 S-2.0-2.0 i-2.3 D-2.3 TD-2.4 i-2.6 i-3.0-3.0 24V-3.6 24V Lotus
oe: 854986 -- 854884

02055
pompa tergicristalli OMEGA A,OMEGA B 1.8-1.8 S-1.8 N-2.0 16V-2.0-2.0 DTI 16V-2.0 i-2.2 16V-2.2 DTI 16V-2.3 TD-2.3 D-2.4 i-2.5 TD-2.5 DTI-2.5 V6-2.6 V6-2.6 i-3.0 V6-3.0-3.0 24V-3.0 24V Omega 3000-
oe: 1450156 -- 1450174

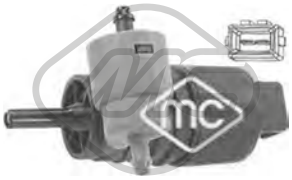

02061
pompa tergicristalli OMEGA B 2.0-2.0 16V-2.0 DTI 16V-2.2 16V-2.2 DTI 16V-2.5 DTI-2.5 TD-2.5 V6-2.6 V6-3.0 V6-3.2 V6
oe: 90508706 -- 1450173

© INDUSTRIAL METALCAUCHO, S.L.U.

02073
pompa tergicristalli OMEGA B 2.0-2.0 16V-2.0 DTI 16V-2.2 16V-2.2 DTI 16V-2.5 TD-2.5 V6-2.5 DTI-2.6 V6-3.0 V6-3.2 V6

oe: 1450184 -- 1450172

© INDUSTRIAL METALCAUCHO, S.L.U.

03068 Ø 30 mm
beccuccio metallico monoblocco-pompa acqua TIGRA 1.8

oe: 606400 -- 0606400

03073 Ø 34 mm
beccuccio del monoblocco-pompa acqua SPEEDSTER 2.0 T

oe: 606408 -- 606401

03099
termostato raffreddamento 92 °C TIGRA 1.8

oe: 1338098 -- 6338035

03101
termostato raffreddamento 107|92 °C SPEEDSTER 2.0 T

oe: 1338079

03182
tubo acqua TIGRA 1.4 16V-1.6 16V

oe: 1336097

03185
tubo acqua TIGRA 1.8

oe: 1336168

03507 Pressione [bar]: 1.20
tappo vaschetta acqua 1.3 CDTI-1.4 16V-1.4-1.6 16V-1.8-2.0 T-2.2

oe: 1304667 -- 1304654

03515
vaschetta espansione TIGRA 1.3 CDTI-1.4 16V-1.4-1.6 16V-1.8

oe: 90410057 -- 1304603

03629
vaschetta espansione SPEEDSTER 2.0 T

oe: 90530689 -- 1304223

03673
vaschetta espansione TIGRA 1.3 CDTI-1.8

oe: 9128766 -- 1304233

03710
tappo serbatoio carburante TIGRA 1.4 16V-1.6 16V

oe: 808117

03732
vaschetta espansione TIGRA 1.4

oe: 9129170 -- 1304234

08233
manicotto radiatore [Superiore] TIGRA 1.4 16V-1.6 16V

oe: 90444470 -- 1337190

08234
manicotto radiatore [inferiore] TIGRA 1.4 16V-1.6 16V

oe: 1337322 -- 1337193

08239
manicotto radiatore [Superiore] TIGRA 1.4 16V

oe: 90444463 -- 1337186

08240
manicotto radiatore [Superiore] TIGRA 1.4 16V

oe: 1337188

08243
manicotto radiatore [Superiore] TIGRA 1.4 16V-1.6 16V

oe: 1337191

08244
manicotto dal tubo alla pompa acqua TIGRA 1.4 16V-1.6 16V

oe: 1337485 -- 90354836

© INDUSTRIAL METALCAUCHO, S.L.U.

08245
manicotto dalla vaschetta al tubo rigido TIGRA 1.4 16V

oe: 1818256

08248
manicotto dal tubo rigido al collettore TIGRA 1.4 16V-1.6 16V

oe: 90412785 -- 1818563

08249
manicotto dal riscaldamento al collettore aspirazione TIGRA 1.4 16V-1.6 16V

oe: 1818254

08980
manicotto dal tubo alla pompa TIGRA 1.8

oe: 90536633 -- 1337536

09541
manicotto radiatore [Superiore] TIGRA 1.4

oe: 9128354 -- 1337573

09543
manicotto radiatore [inferiore] TIGRA 1.4

oe: 6336101 -- 1336233

09548
manicotto radiatore [inferiore] TIGRA 1.3 CDTI

oe: 6336107

30204
termostato raffreddamento 82 °C TIGRA 1.3 CDTI

oe: 1338724 -- 1338005

30205
termostato raffreddamento 92 °C TIGRA

oe: 4792160

30214
flangia termostato 92 °C TIGRA 1.3 CDTI-1.4

oe:

98388
manicotto radiatore TIGRA 1.3 CDTI

oe: 93177804 -- 1338753

98391
manicotto radiatore TIGRA 1.4

oe: 5825713 -- 55555684

93502
valvola di controllo raffreddamento TIGRA 1.4 16V-1.6 16V

oe: 13108575 -- 90566948

03674
tappo olio motore 1.4-2.0 T

oe: 650090 -- 5650831

03684
tappo olio motore TIGRA 1.4 16V-1.6 16V

oe: 0650091 -- 650091

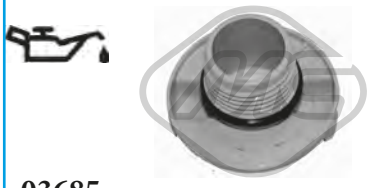

03685
tappo olio motore TIGRA 1.3 CDTI

oe: 5650506

39000
tappo olio motore TIGRA 1.8

oe: 90536291

03927 Ø 70 mm
coperchio filtro olio TIGRA 1.4

oe: 55353325 -- 5650963

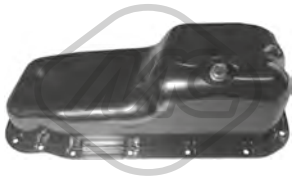

06017
coppa olio TIGRA 1.4 16V

oe: 652121 -- 652148

06310
coppa olio TIGRA 1.3 CDTI

oe: 00652063 -- 0652063

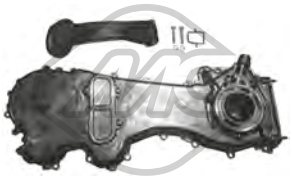

06581
coperchio distribuzione TIGRA 1.3 CDTI

oe: 646100 -- 646076

02667 Dimensioni filettatura: M14 x 1,5
tappo coppa olio TIGRA 1.4-1.8

oe: 652315 -- 652976

05106 Dimensioni filettatura: 22x150
tappo coppa olio 1.3 CDTI

oe: 652457

05945 Dimensioni filettatura: M 12 x 1,75
tappo coppa olio SPEEDSTER 2.2

oe: 652526 -- 652736

39099
scambiatore di calore SPEEDSTER 2.0 T

oe: 90448821 -- 650813

07742
manicotto ventilazione olio TIGRA 1.4

oe: 5656132 -- 5656120

08253
manicotto sfiato TIGRA 1.4 16V

oe: 5656065

Tipo funzionamento: elettrico
93001 N° raccordi: 5
valvola EGR con guarnizione TIGRA 1.8

oe: R1090061 -- 17098055

Tipo funzionamento: elettrico
93002 N° raccordi: 5
valvola EGR con guarnizione TIGRA 1.4 16V-1.6 16V

oe: 93184995 -- 5851602

Tipo funzionamento: elettrico
93005 N° raccordi: 2
valvola EGR con guarnizioni TIGRA 1.3 CDTI

oe: 93196798 -- 5851049

Tipo funzionamento: elettrico
93019 N° raccordi: 5
valvola EGR con guarnizioni TIGRA 1.4

oe: 5851607 -- 9158987

Tipo funzionamento: elettrico
93038 N° raccordi: 5
valvola EGR con guarnizioni TIGRA 1.4

oe: 5851057 -- 55556720

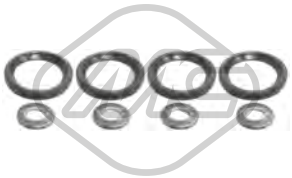

06585
kit iniezione 8 pezzi TIGRA 1.3 CDTI

oe: 93188667 -- 93195391

92048
tubo alimentazione carburante TIGRA 1.3 CDTI

oe: 93177371

01007
supporto motore [Sx] TIGRA 1.4-1.8

oe: 5684645 -- 13109202

01011
supporto motore [posteriore] TIGRA 1.3 CDTI-1.4-1.8

oe: 846034

© INDUSTRIAL METALCAUCHO, S.L.U.

OPEL SPEEDSTER - TIGRA 07/1994 -

02494
supporto motore [anteriore Dx] TIGRA 1.4 16V-1.6 16V

oe: 0684666 -- 684666

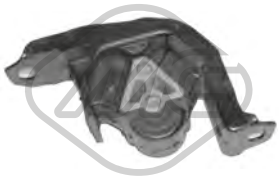

02495
supporto motore [anteriore Sx] TIGRA 1.4 16V-1.6 16V

oe: 684671 -- 684665

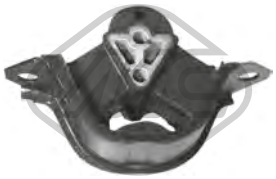

02496
supporto motore [anteriore Dx] TIGRA 1.4 16V-1.6 16V

oe: 90445298 -- 684294

02497
supporto motore [anteriore Sx] TIGRA 1.4 16V-1.6 16V

oe: 93230328 -- 684126

04170 Ø 10.2 mm
supporto motore [posteriore] TIGRA 1.4 16V-1.6 16V

oe: 682603

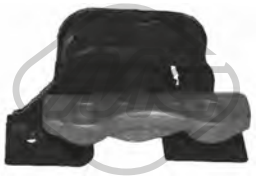

04686
supporto motore [Dx] TIGRA 1.4

oe: 5684170 -- 5684168

04687
supporto motore [Dx] TIGRA 1.8

oe: 684184 -- 684183

04688 Ø 12 mm
supporto motore [posteriore] TIGRA 1.4-1.8

oe: 0684713 -- 684713

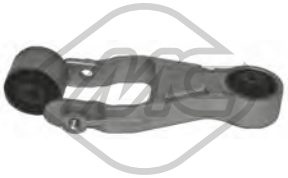

04689
supporto motore [posteriore] TIGRA 1.3 CDTI-1.4

oe: 684717

04690
supporto motore [anteriore] TIGRA 1.3 CDTI-1.4-1.8

oe: 0684238 -- 684238

04692
supporto motore [Sx] TIGRA 1.3 CDTI

oe: 5684761

57620
supporto motore TIGRA 1.4-1.8

oe: 9227883

00492 Ø 10 mm
silentblock braccio sospensione [Assale posteriore] TIGRA 1.4 16V-1.6 16V

oe: 402643

00855 Ø 17 mm
boccola barra stabilizzatrice [Assale anteriore] TIGRA 1.4 16V-1.6 16V

oe: 350109

00863 Ø 19 mm
boccola barra stabilizzatrice [Assale anteriore] TIGRA 1.4 16V-1.6 16V

oe: 350127 -- 350119

02493 Ø 10 mm Ø 35 mm
silentblock braccio sospensione [Assale anteriore inferiore] TIGRA 1.4 16V-1.6 16V

oe: 90445097 -- 352301

02613 Ø 14 mm Ø 36|50 mm L: 40 mm
silentblock braccio sospensione [Assale anteriore] TIGRA 1.4 16V-1.6 16V

oe: 90445098 -- 353561

04377 Ø 18 mm
boccola barra stabilizzatrice [Assale anteriore] TIGRA 1.3 CDTI-1.4-1.8

oe: 350138 -- 0350138

© INDUSTRIAL METALCAUCHO, S.L.U.

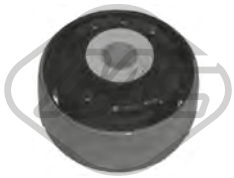

04694 Ø 13 mm Ø 27|61 mm
silentblock braccio sospensione [Assale anteriore] TIGRA 1.3 CDTI-1.4-1.8

oe: 0352320 -- 352320

04695 Ø 12 mm Ø 49|59 mm
silentblock braccio sospensione [Assale anteriore] TIGRA 1.3 CDTI-1.4-1.8

oe: 352366 -- 352377

06005 Ø 10 mm Ø 59 mm
silentblock braccio sospensione [Assale posteriore] TIGRA 1.3 CDTI-1.4 16V-1.4-1.6 16V-1.8

oe: 5402636

52044
braccio sospensione [Assale anteriore Sx] TIGRA 1.3 CDTI-1.4-1.8

oe: 352061 -- 352041

52049
braccio sospensione [Assale anteriore Dx] TIGRA 1.3 CDTI-1.4-1.8

oe: 24428978 -- 352042

53043 Ø 16 mm
testina sospensione [Assale anteriore] TIGRA 1.3 CDTI-1.4-1.8

oe: 352803 -- 9196394

02491
boccola balestra [posteriore] TIGRA 1.4 16V-1.6 16V

oe: 90216743 -- 430051

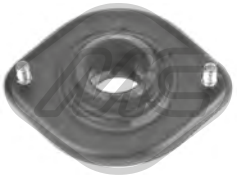

02499
supporto ammortizzatore [Assale anteriore] TIGRA 1.4 16V-1.6 16V

oe: 90445207 -- 344519

04214 Ø 12 mm Ø 103|113 mm
supporto ammortizzatore [Assale anteriore] TIGRA 1.3 CDTI-1.4-1.8

oe: 90538936 -- 344525

04350 Ø 12 mm Ø 130 mm
supporto piattello ammortizzatore con cuscinetto [Superiore] TIGRA 1.4 16V-1.6 16V

oe: 312503 -- 0312503

04698
tampone ammortizzatore in poliuretano [Assale anteriore] TIGRA 1.3 CDTI-1.4-1.8

oe: 344424 -- 0344424

04710 Ø 20 mm
kit cuffia e tampone poliuretano ammortizzatore [Assale anteriore] TIGRA 1.4 16V-1.6 16V

oe: 344182 -- 0344182

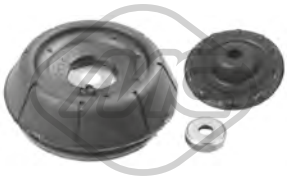

05910
kit supporto ammortizzatore [Assale anteriore] TIGRA 1.4-1.8

oe: 344582 -- 344525

06297 Ø 12 mm Ø 114|79 mm
tampone ammortizzatore [Assale anteriore superiore] TIGRA 1.3 CDTI-1.4 16V-1.4-1.6 16V-1.8

oe: 312510 -- 0312510

Lunghezza filettatura [mm]: 22
00815 Filetto esterno [mm]: M12 X 1.5
colonnetta ruota TIGRA 1.3 CDTI-1.4 16V-1.4-1.6 16V-1.8

oe: 1008501

Ø 120 mm
N° denti: 22
90004 H: 80 mm
mozzo ruota [Assale anteriore] TIGRA 1.4 16V-1.6 16V

oe: 326178 -- 326169

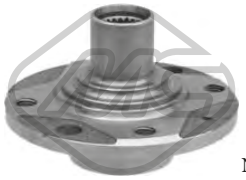

Ø 123 mm
N° denti: 22
90124 H: 78 mm
mozzo ruota [Assale anteriore] TIGRA 1.3 CDTI-1.4-1.8

oe: 326001 -- 0326001

74013 Ø 50 mm
cuscinetto ruota [Assale anteriore] TIGRA 1.4 16V-1.6 16V

oe: 90005137 -- 330011

© INDUSTRIAL METALCAUCHO, S.L.U.

74037 Ø 66 mm
cuscinetto ruota [Assale anteriore] TIGRA 1.4 16V-1.6 16V

oe: 328106 -- 1603195

74091 Ø 67 mm
cuscinetto ruota [Assale anteriore] TIGRA 1.3 CDTI-1.4-1.8

oe: 9195608 -- 328980

74116 Ø 53 mm
cuscinetto ruota [Assale posteriore] TIGRA 1.3 CDTI-1.4-1.8

oe: 1604007 -- 9156695

96131 L: 310 mm
tubo freno [Assale anteriore] TIGRA 1.3 CDTI-1.4-1.8

oe: 5562230

96138 L: 224 mm
tubo freno [Assale posteriore] TIGRA 1.3 CDTI-1.4-1.8

oe: 9191263 -- 562302

Ø 22 - 66 mm
01147 kit **00147**
kit cuffia trasmissione [sul lato del cambio Assale anteriore bilaterale] TIGRA 1.3 CDTI-1.4

oe: 1603230 -- 1603004

Ø 25 - 87 mm
01198 kit **00198**
kit cuffia trasmissione [sul lato del cambio Assale anteriore bilaterale] SPEEDSTER 2.0 T-2.2

oe: 894313080

Ø 21 - 65 mm
01282 kit **00282**
kit cuffia trasmissione [sul lato del cambio Assale anteriore bilaterale] TIGRA 1.8

oe: 1603226

Ø 23 - 77 mm
01344 kit **00344**
kit cuffia trasmissione [sul lato del cambio Assale anteriore bilaterale] TIGRA 1.4 16V-1.6 16V

oe: 374093

Ø 20 - 54 mm
01490 kit **00490**
kit cuffia trasmissione [sul lato del cambio Assale anteriore bilaterale] TIGRA 1.4 16V-1.6 16V

oe: 374018

Ø 22 - 78 mm
01989 kit **00989**
kit cuffia trasmissione [lato ruota Assale anteriore bilaterale] TIGRA 1.6 16V

oe: 90541447 -- 90446236

Ø 24 - 80 mm
11068 kit **10068**
kit cuffia trasmissione [lato ruota Assale anteriore bilaterale] TIGRA 1.8

oe: 01604008 -- 1604008

Ø 22 - 78 mm
11106 kit **10106**
kit cuffia trasmissione [lato ruota Assale anteriore bilaterale] TIGRA 1.4 16V

oe: 1603189 -- 26032413

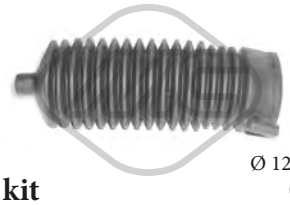

Ø 12 - 49 mm
01191 kit **00191**
kit cuffia cremagliera sterzo TIGRA 1.4 16V-1.6 16V

oe: 1609087

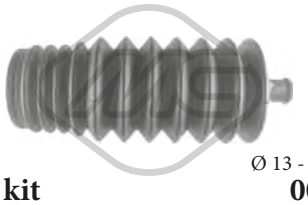

Ø 13 - 49 mm
01338 kit **00338**
kit cuffia cremagliera sterzo TIGRA 1.4 16V-1.6 16V

oe: 902827 -- 902826

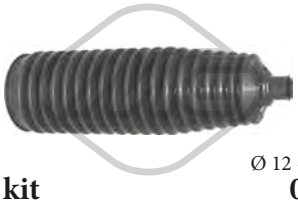

Ø 12 - 50 mm
01659 kit **00659**
kit cuffia cremagliera sterzo [Assale anteriore bilaterale] TIGRA 1.3 CDTI-1.4-1.8

oe: 1609121

04718 Ø 153 mm - 5 N° alette
puleggia smorzatore con antivibrante SPEEDSTER 2.0 T

oe: 90572761 -- 90424119

04719 Ø 164 mm - 6 N° alette
puleggia smorzatore con antivibrante TIGRA 1.3 CDTI-1.4-1.8

oe: 614150 -- 5614438

© INDUSTRIAL METALCAUCHO, S.L.U.

04773 Ø 76 mm
cuscinetto tendicinghia TIGRA 1.8

oe: 09157970 -- 1340514

05091 Ø 70.1 mm
cuscinetto tendicinghia 1.4 16V-1.6 16V-2.0 T

oe: 1340544 -- 1340541

05092
cuscinetto tendicinghia TIGRA 1.4 16V-1.6 16V

oe: 1206990

05671 Ø 16 mm Ø 54 mm - 6 N° alette
puleggia alternatore TIGRA 1.3 CDTI

oe: 1204517 -- 1204392

06106 Ø 76.4 mm
cuscinetto tendicinghia TIGRA 1.8

oe: 1340555

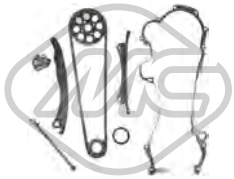

05239
kit catena distribuzione TIGRA 1.3 CDTI

oe: 646904 -- 636851

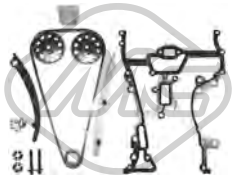

05954
kit catena distribuzione TIGRA 1.4

oe: 638287 -- 614536

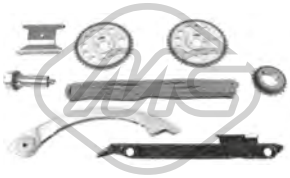

07109
kit catena distribuzione SPEEDSTER 2.2

oe: 636177 -- 90537632

04683
kit boccole leva cambio TIGRA 1.3 CDTI-1.4-1.8

oe: 9200977 -- 738793

53040 L: 67 mm
testina barra accoppiamento [Assale anteriore bilaterale] TIGRA 1.3 CDTI-1.4 16V-1.4-1.6 16V-1.8

oe: 26011925 -- 26087868

53079 L: 77 mm
testina barra accoppiamento [Assale anteriore bilaterale] TIGRA 1.4 16V-1.6 16V

oe: 26065265 -- 324066

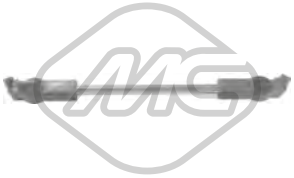

02414
bielletta cambio di velocità TIGRA 1.4 16V-1.6 16V

oe: 758800 -- 0758800

05879
asta leva cambio completa TIGRA 1.3 CDTI-1.4-1.8

oe: 0758947 -- 758947

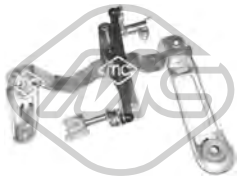

05880
asta leva cambio completa TIGRA 1.3 CDTI-1.4-1.8

oe: 5738030

04720
guida cambio TIGRA 1.4 16V-1.6 16V

oe: 668809 -- 668542

04721
forcella frizione TIGRA 1.4 16V-1.6 16V

oe: 668198

80020 L: 794/410 mm
cavo frizione manuale TIGRA 1.4 16V-1.6 16V

oe: 90522447 -- 669187

80062 L: 727/417 mm
cavo frizione manuale TIGRA 1.4 16V-1.6 16V

oe: 90446929 -- 669186

© INDUSTRIAL METALCAUCHO, S.L.U.

OPEL SPEEDSTER - TIGRA 07/1994 -

00975
supporto marmitta TIGRA 1.4 16V

oe: 852516

02620 Ø 12 mm
kit montaggio marmitta TIGRA 1.4 16V-1.6 16V

oe: 854986 -- 854884

02055
pompa tergicristalli TIGRA 1.4 16V-1.6 16V

oe: 1450156 -- 1450174

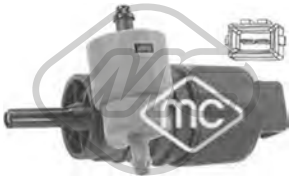

02061
pompa tergicristalli TIGRA 1.4 16V-1.6 16V

oe: 90508706 -- 1450173

02073
pompa tergicristalli 1.3 CDTI-1.4 16V-1.4-1.6 16V-1.8-2.0 T-2.2

oe: 1450184 -- 1450172

50159 L: 630 mm
sensore velocità ruota - ABS Sensore passivo [Assale anteriore bilaterale] TIGRA 1.4 16V-1.6 16V

oe: 90483637 -- 90386504

50160 L: 1170 mm
sensore velocità ruota - ABS Sensore passivo [Assale post. bilaterale] TIGRA 1.4 16V-1.6 16V

oe: 90386505 -- 1238917

50161 L: 452 mm
sensore velocità ruota - ABS Sensore passivo [Assale anteriore bilaterale] TIGRA 1.3 CDTI-1.4-1.8

oe: 9115064 -- 1238236

SISTEMA DI RAFFREDDAMENTO

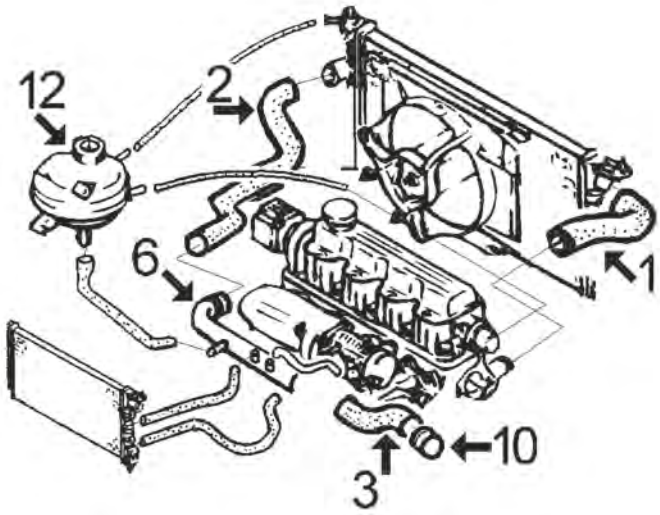

1.6 (motore SV) fino al modello '96:

1	08005	manicotto superiore radiatore
2	08006	manicotto inferiore radiatore
3	08244	manicotto dalla pompa acqua dal '91
6	03179	tubo acqua rigido
10	03068	beccuccio metallico entrata pompa acqua
12	03507	tappo vaschetta espansione
	03632	vaschetta espansione

C84M490CAP1 OPEL VECTRA A 08/1988 - 11/1995

SISTEMA DI RAFFREDDAMENTO

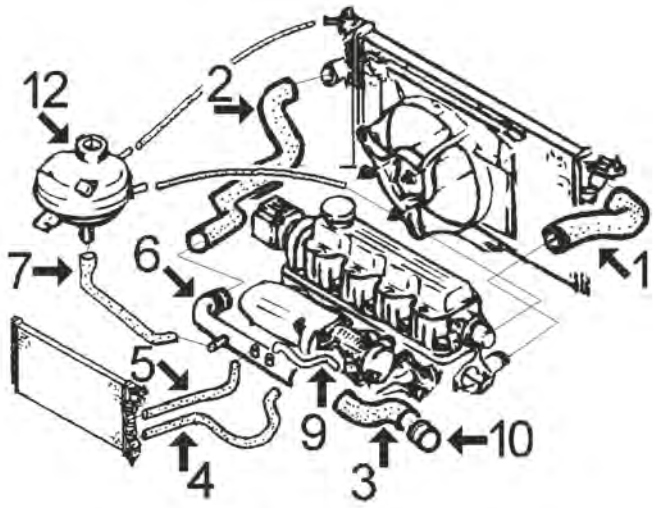

1.8-2.0 (motore 1.8NE, 2.0NE e 2.0SEH) e 2.0-16v (motore 2.0XE) fino al modello '96:

1	08008	manicotto superiore radiatore senza aria condizionata
	08278	manicotto superiore radiatore con aria condizionata
2	08006	manicotto inferiore radiatore
3	08009	manicotto dal tubo alla pompa acqua 2.0 eccetto 16v.
	08087	manicotto dal tubo alla pompa acqua 16v
4	08338	manicotto dal riscaldamento al collettore 2.0 eccetto 16v.
5	08286	manicotto dal riscaldamento al tubo rigido eccetto 16v.
	08287	manicotto dal riscaldamento al tubo rigido 16v.
6	03184	tubo acqua rigido
7	07908	manicotto dalla vaschetta al tubo rigido
9	08146	manicotto dal tubo rigido alla pompa acqua
10	03073	beccuccio metallico entrata acqua alla pompa
12	03507	tappo vaschetta espansione senza sensore di livello
	03632	vaschetta espansione

C84M490CAP2 OPEL VECTRA A 08/1988 - 11/1995

© INDUSTRIAL METALCAUCHO, S.L.U.

SISTEMA DI RAFFREDDAMENTO

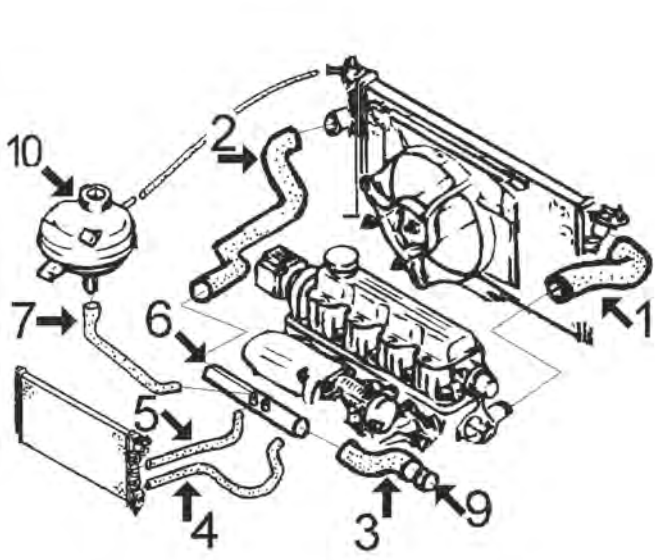

1.7 Diesel fino al modello '96:

1	08011	manicotto superiore radiatore
2	08012	manicotto inferiore radiatore
3	07323	manicotto dal tubo rigido alla pompa acqua
4	08337	manicotto dal riscaldamento alla pompa acqua
5	08287	manicotto dal riscaldamento al tubo rigido
6	03076	tubo acqua metallico
7	07665	manicotto dalla vaschetta al tubo rigido
9	03068	beccuccio metallico entrata acqua alla pompa
10	03507	tappo vaschetta espansione senza sensore di livello
	03633	vaschetta espansione

C84M490CAP3 OPEL VECTRA A 08/1988 - 11/1995

SISTEMA DI RAFFREDDAMENTO

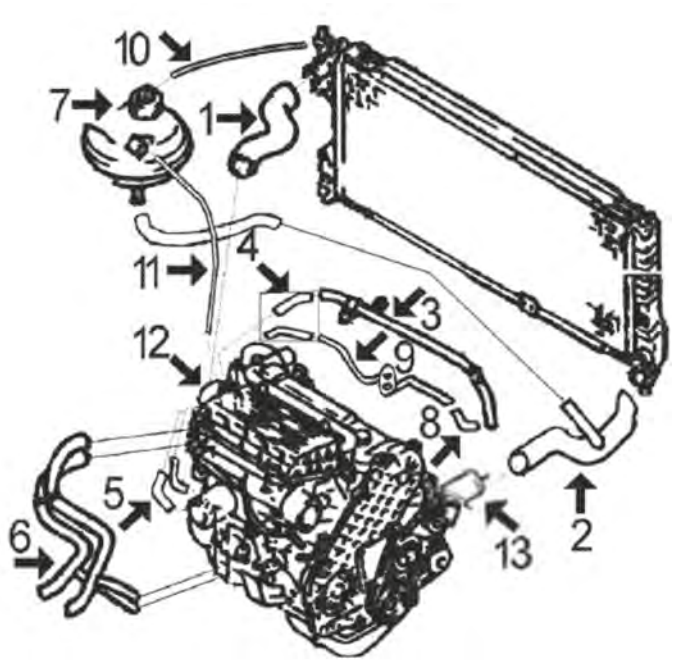

1.7 TURBOD (motore ISUZU) fino al modello '96:

1	08848	manicotto superiore radiatore
2	08849	manicotto inferiore radiatore
3	03127	tubo acqua metallico dal '94
	03160	tubo acqua metallico fino al '94
4	08115	kit manicotti dalla scatola termostato al tubo metallico
5	08196	kit manicotti scambiatore filtro olio
6	08280	manicotto doppio dal riscaldamento
7	03507	tappo vaschetta espansione senza sensore di livello
	03633	vaschetta espansione
8	08033	manicotto giunzione tubi metallici
9	03161	tubo metallico al turbo con guarnizione
10	08272	manicotto dalla vaschetta al radiatore
11	08339	manicotto dalla vaschetta al termostato
12	03162	scatola termostato
13	04693	beccuccio alluminio

C84M490CAP4 OPEL VECTRA A 08/1988 - 11/1995

02351 Ø 41 mm Ø 47 mm
anello termostato 1.7 D

oe: 134030 -- 133953

03068 Ø 30 mm
beccuccio metallico monoblocco-pompa acqua 1.4 S-1.6 i-1.6-1.6 S

oe: 606400 -- 0606400

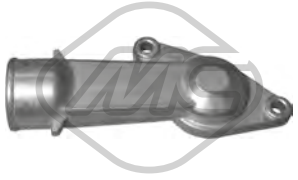

03071
flangia termostato 1.6 i-1.6-1.6 S

oe: 90234805 -- 1338151

03073 Ø 34 mm
beccuccio del monoblocco-pompa acqua 1.6-1.6 i-1.7 D-1.8 i-1.8 S-1.8 S 4x4-2.0 i-2.0 i 16V-2.0 i GT-2.0 i 16V 4x4-2.0 i 4x4-2.0 i T 4x4-2000/GT 16V-2000/GT 16V 4x4
oe: 606408 -- 606401

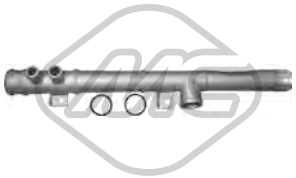

03076
tubo acqua 1.7 D
oe: 1336061

03101
termostato raffreddamento 107|92 °C 2.0 i 16V-2.0 i 16V 4x4-2.5 V6
oe: 1338079

03127
tubo acqua 1.7 TD
oe: 1337232

03160
tubo acqua 1.7 TD
oe: 1336067

03161
tubo acqua 1.7 TD
oe: 1336066

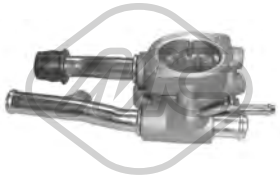

03162
scatola termostato 1.7 TD
oe: 97087134 -- 1338182

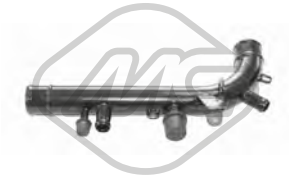

03179
tubo acqua 1.6
oe: 1336086

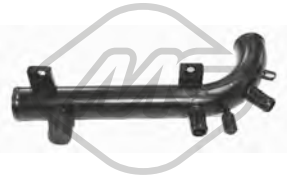

03184
tubo acqua 1.6-1.6 i-1.6 S-1.8 i-1.8 S-1.8 S 4x4-2.0 i-2.0-2.0 i GT-2.0 i 4x4
oe: 1336062

03507 Pressione [bar]: 1.20
tappo vaschetta acqua 1.4 S-1.6 i-1.6-1.6 S-1.7 D-1.7 TD-1.8 i-1.8 S-1.8 S 4x4-2.0-2.0 i-2.0 i 16V-2.0 i 16V 4x4-2.0 i GT-2.0 i 4x4-2.0 i T 4x4-2.5 V6-2000 16V 4x4-2000/GT 16V-2000/GT 16V 4x4
oe: 1304667 -- 1304654

03632
vaschetta espansione [anteriore] 1.4 S-1.6 i-1.6-1.6 S-1.7 D-1.7 TD-1.8 i-1.8 S-1.8 S 4x4-2.0-2.0 i-2.0 i 16V-2.0 i 16V 4x4-2.0 i GT-2.0 i 4x4-2.0 i T 4x4-2.5 V6-2000 16V 4x4-2000/GT 16V-2000/GT 16V 4x4
oe: 90322478 -- 1304629

03633
vaschetta espansione [anteriore] 1.7 D-1.7 TD
oe: 1304631

04693
flangia termostato in alluminio 1.7 TD
oe: 0606406 -- 606406

07323
manicotto dal tubo alla pompa 1.7 D-1.7 TD
oe: 1337395 -- 1336294

07406
manicotto dal tubo alla pompa 1.4 S
oe: 1336459 -- 1336291

07535
manicotto radiatore [inferiore] 1.4 S
oe: 90128699 -- 1336323

07665
manicotto dalla vaschetta al tubo rigido [Uscita] 1.7 D
oe: 7700773180

08005
manicotto radiatore [Superiore] 1.4 S-1.6
oe: 1336485

© INDUSTRIAL METALCAUCHO, S.L.U.

08006
manicotto inferiore radiatore [inferiore] 1.6-1.8 i-1.8 S-2.0

oe: 1336487

08008
manicotto radiatore [Superiore] 1.8 S-2.0

oe: 1336496

08009
manicotto dal tubo alla pompa acqua 1.6 i-1.6-1.6 S-1.8 i-1.8 S-1.8 S 4x4-2.0 i-2.0-2.0 i 16V-2.0 i GT-2.0 i 16V 4x4-2.0 i T 4x4-2.0 i 4x4-2.5 V6-2000 16V 4x4-2000/GT 16V-2000/GT 16V 4x4

oe: 90530796 -- 90265803

08011
manicotto radiatore [Superiore] 1.7 D-1.7 TD

oe: 1336499

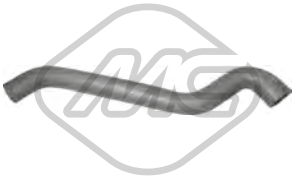

08012
manicotto inferiore radiatore [inferiore] 1.7 D

oe: 1337111 -- 1336500

08087
manicotto dal tubo alla pompa acqua e collettore 2.0 i 16V-2.0 i 16V 4x4

oe: 90570033 -- 1337393

08115
kit manicotti scambiatore 1.7 TD

oe: 94483966 -- 1336503

08146
manicotto dal tubo rigido alla pompa 2.0-2.0 i-2.0 i 16V-2.0 i 16V 4x4-2.0 i 4x4-2.0 i GT-2.0 i T 4x4-2000 16V 4x4-2000/GT 16V-2000/GT 16V 4x4

oe: 90530799 -- 1337465

08196
kit manicotti scambiatore con filtro 1.7 TD

oe: 650873 -- 650872

08244
manicotto dal tubo alla pompa acqua 1.6 i-1.6-1.6 S

oe: 1337485 -- 90354836

08272
manicotto dalla vaschetta al radiatore 1.7 TD

oe: 1337118

08278
manicotto radiatore [Superiore] 2.0 i

oe: 1336495

08280
manicotto riscaldamento [entrata] 1.7 D-1.7 TD

oe: 1818204

08339
manicotto dalla vaschetta al termostato 1.7 TD

oe: 1337355 -- 1337101

08848
manicotto radiatore [Superiore] 1.7 TD

oe: 90323287 -- 1337069

08849
manicotto radiatore [inferiore] 1.7 TD

oe: 90323288 -- 1337067

08850
manicotto radiatore [Superiore] 1.8 i-1.8 S

oe: 1337282

30205
termostato raffreddamento 92 °C 1.4 S-1.6 i-1.6-1.6 S

oe: 4792160

© INDUSTRIAL METALCAUCHO, S.L.U.

30284
termostato raffreddamento 85 °C 1.7 TD

oe: 1338075

35824
flangia termostato 92 °C 2.0 i T 4x4-2000 16V 4x4-2000/GT 16V-2000/GT 16V 4x4

oe: 1338070 -- 1338057

07908
manicotto dal riscaldamento alla scatola termostato 2.0 i-2.0 i GT-2.0 i 4x4

oe: 7700790237

08033
manicotto riscaldamento 1.7 TD

oe: 1336461

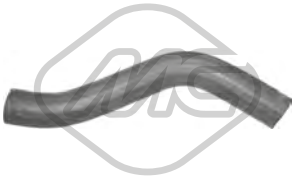

08190
manicotto destro riscaldamento [Dx] 1.6 S-1.6

oe: 1818082 -- 90228622

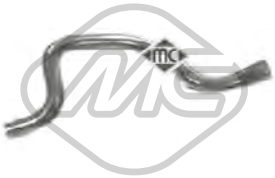

08286
manicotto riscaldamento [Uscita] 1.6-1.6 i-1.8 i-1.8 S

oe: 6818317 -- 1818201

08287
manicotto riscaldamento [entrata] 1.4 S-1.6 i-1.6-1.6 S-1.7 D-1.7 TD-1.8 i-1.8 S-1.8 S 4x4-2.0-2.0 i-2.0 i 16V-2.0 i 16V 4x4-2.0 i GT-2.0 i 4x4-2.0 i T 4x4-2.5 V6-2000 16V 4x4-2000/GT 16V-2000/GT 16V 4x4
oe: 6818296 -- 1818203

08337
manicotto riscaldamento 1.7 D-1.7 TD

oe: 1818068

08338
manicotto riscaldamento [entrata] 1.6 i-1.6-1.6 S-1.8 i-1.8 S-1.8 S 4x4-2.0 i 16V-2.0-2.0 i-2.0 i GT-2.0 i 16V 4x4-2.0 i 4x4-2.0 i T 4x4-2000 16V 4x4-2000/GT 16V-2000/GT 16V 4x4
oe: 90572562 -- 90410538

03674
tappo olio motore 2.0 i 16V-2.0 i 16V 4x4-2.5 V6

oe: 650090 -- 5650831

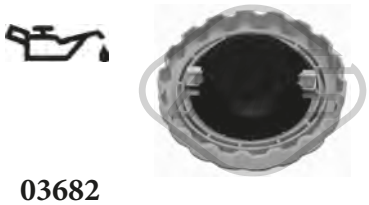

03682
tappo olio motore 1.4 S-1.6 i-1.6-1.6 S-1.7 D-1.7 TD-1.8 i-1.8 S-1.8 S 4x4-2.0 i-2.0-2.0 i 16V-2.0 i GT-2.0 i 4x4-2.0 i T 4x4-2000/GT 16V-2000/GT 16V 4x4

oe: 650459 -- 650094

03683
tappo olio motore 1.7 TD

oe: 650089

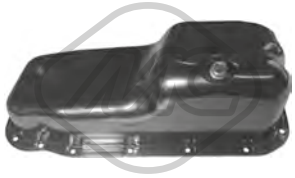

06017
coppa olio 1.4 S-1.6 i

oe: 652121 -- 652148

00677 Dimensioni filettatura: 14x150
tappo coppa olio 1.4 S-1.6 i-1.6-1.6 S-1.7 D-1.7 TD-1.8 i-1.8 S-1.8 S 4x4-2.0-2.0 i-2.0 i 16V-2.0 i 16V 4x4-2.0 i GT-2.0 i 4x4-2.0 i T 4x4-2.5 V6-2000 16V 4x4-2000/GT 16V-2000/GT 16V 4x4
oe: 652475 -- 652491

02490 Dimensioni filettatura: M14 x 150
tappo coppa olio 1.7 TD

oe: 652492

08254
manicotto sfiato [Superiore] 1.6 i-1.6-1.6 S

oe: 656234 -- 656148

08341
manicotto sfiato [Superiore] 1.7 D

oe: 656237

Tipo funzionamento: elettrico
N° raccordi: 5

93002
valvola EGR con guarnizione 1.6 i

oe: 93184995 -- 5851602

© INDUSTRIAL METALCAUCHO, S.L.U.

00935 Ø 22 mm
supporto pompa benzina 2.0-2.0 i-2.0 i 16V-2.0 i 16V 4x4-2.0 i GT-2.0 i 4x4-2.0 i T 4x4-2000/GT 16V-2000/GT 16V 4x4

oe: 817744

SOSPENSIONE ANTERIORE e SUPPORTI MOTORE

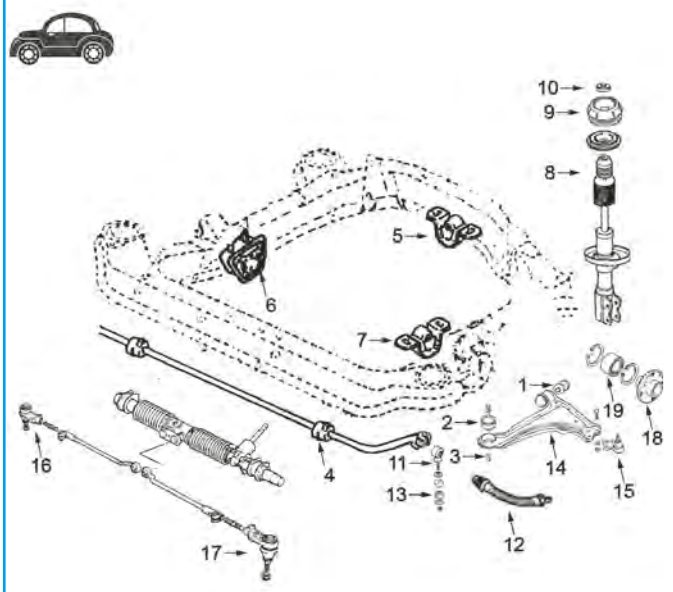

1	00982	silentblock braccio sospensione anteriore
2	00983	silentblock posteriore braccio anteriore
3	04027	boccola asse silentiblock posteriore braccio
4	02710	boccola barra stabilizzatrice
5	02672	supporto motore posteriore
6	00797	supporto motore destro 1.4-1.6-Diesel e 1.8-2.0 e 16v. fino al '93
	02682	supporto motore destro 1.8-2.0 e 16v. dal '93
	04004	supporto motore destro 1.7 turboD
7	00728	supporto motore sinistro tutti i modelli
8	04727	kit paracolpo in poliuretano e tampone ammortizzatore anteriore
9	02665	supporto ammortizzatore completo di cuscinetto
10	04921	cuscinetto supporto ammortizzatore
11	02628	bielletta puntone barra stabilizzatrice di Ø 22 mm
	02629	bielletta puntone barra stabilizzatrice di Ø 18 mm
	04282	bielletta barra stabilizzatrice dal'93 (con giunto)
12	96158	tubo freno anteriore (310mm)
13	00640	boccola bielletta barra stabilizzatrice
14	52095	braccio sospensione anteriore sinistro
	52097	braccio sospensione anteriore destro
15	53075	testina braccio sospensione anteriore ambo i lati
16	53140	testina barra accoppiamento destra
17	53153	testina barra accoppiamento sinistra
18	90004	mozzo ruota anteriore 1.4-1.6 (22 scanalature)
	90005	mozzo ruota anteriore 1.8-2.0-1.7TD (33 scanalature)
19	74037	cuscinetto sospensione anteriore
	74044	cuscinetto sospensione anteriore

C84M490SOPDP1 OPEL VECTRA A 08/1988 - 11/1995

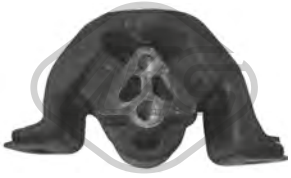

00728
supporto motore [anteriore Sx] 1.4 S-1.6 i-1.6-1.6 S-1.7 D-1.7 TD-1.8 i-1.8 S-1.8 S 4x4-2.0-2.0 i-2.0 i 16V-2.0 i 16V 4x4-2.0 i GT-2.0 i 4x4-2.0 i T 4x4-2.5 V6-2000 16V 4x4-2000/GT 16V-2000/GT 16V 4x4
oe: 684257 -- 684643

00797
supporto motore [anteriore Dx] 1.6 i-1.6-1.8 i-1.8 S-1.8 S 4x4-2.0 i-2.0-2.0 i 16V-2.0 i GT-2.0 i 16V 4x4-2.0 i 4x4

oe: 684291 -- 684283

02614
supporto motore [anteriore Dx] 1.7 TD

oe: 684160 -- 0684160

02672
supporto motore [posteriore] 1.7 D-1.8 i-1.8 S-2.0 i-2.0 i 16V-2.0 i GT-2.0 i T 4x4-2000/GT 16V

oe: 0684647 -- 684647

02682
supporto motore [anteriore Dx] 1.8 i-1.8 S-1.8 S 4x4-2.0-2.0 i-2.0 i 16V-2.0 i 16V 4x4-2.0 i GT-2.0 i 4x4-2.0 i T 4x4-2000 16V 4x4-2000/GT 16V-2000/GT 16V 4x4
oe: 684646 -- 0684646

04004
supporto motore [anteriore Dx] 1.7 TD

oe: 684644 -- 0684644

04234 L: 152 mm
supporto motore [posteriore] 1.6 i-2.0 i 16V-2.0 i 16V 4x4

oe: 5684109 -- 13116588

00640 Ø 8,5 mm Ø 30 mm
boccola barra stabilizzatrice [Assale anteriore] 1.4 S-1.6 i-1.6-1.6 S-1.7 D-1.7 TD-1.8 i-1.8 S-1.8 S 4x4-2.0 i-2.0-2.0 i 16V-2.0 i GT-2.0 i T 4x4-2.0 i 16V 4x4-2.0 i 4x4-2.5 V6-2000/GT 16V-2000/GT 16V 4x4
oe: 350153

00982 Ø 12 mm Ø 39 mm
silentblock braccio sospensione [Assale anteriore inferiore] 1.6 i-1.7 D-1.7 TD-1.8 i-1.8 S-2.0 i-2.0 i 16V-2.0 i 16V 4x4-2.0 i GT-2.0 i 4x4-2.0 i T 4x4

oe: 352300

00983 Ø 16 mm Ø 60 mm
silentblock braccio sospensione [Assale anteriore inferiore] 1.4 S-1.6 i-1.6-1.6 S-1.7 D-1.7 TD-1.8 i-1.8 S-1.8 S 4x4-2.0-2.0 i-2.0 i 16V-2.0 i GT-2.0 i 16V 4x4-2.0 i 4x4-2.0 i T 4x4-2.5 V6-2000/GT 16V-2000/GT
oe: 352356 -- 352348

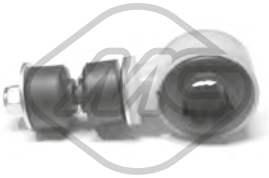

02628 Ø 22 mm L: 85 mm
bielletta barra stabilizzatrice [Assale anteriore] 1.4 S-1.6-1.6 i-1.6 S-1.7 D-1.7 TD-1.8 i-1.8 S-1.8 S 4x4-2.0 i-2.0 i 16V-2.0-2.0 i GT-2.0 i 16V 4x4-2.0 i 4x4-2.0 i T 4x4-2.5 V6-2000 16V 4x4-2000/GT 16V-2000/GT
oe: 350260

02629 Ø 18 mm L: 85 mm
bielletta barra stabilizzatrice [Assale anteriore] 1.4 S-1.6-1.6 i-1.6 S-1.7 D-1.7 TD-1.8 i-1.8 S-1.8 S 4x4-2.0 i-2.0 i 16V-2.0-2.0 i GT-2.0 i 16V 4x4-2.0 i 4x4-2.5 V6-2000 16V 4x4-2000/GT 16V-2000/GT 16V 4x4
oe: 350261

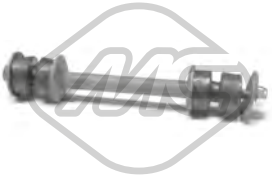

02651 L: 195 mm
bielletta barra stabilizzatrice [Assale anteriore] 1.4 S-1.6 i-1.6-1.6 S-1.7 D-1.7 TD-1.8 i-1.8 S-1.8 S 4x4-2.0-2.0 i-2.0 i 16V-2.0 i 16V 4x4-2.0 i GT-2.0 i 4x4-2.0 i T 4x4-2.5 V6-2000 16V 4x4-2000/GT 16V-2000/GT
oe: 2875013 -- 2089300

02652 Ø 12 mm Ø 48 mm
silentblock ponte [Assale posteriore] 2.0 i 16V-2000/GT 16V

oe: 402642 -- 0402642

02708 Ø 12 mm Ø 59 mm
silentblock braccio sospensione [Assale posteriore inferiore] 1.4 S-1.6 i-1.6-1.6 S-1.7 D-1.7 TD-1.8 i-1.8 S-1.8 S 4x4-2.0-2.0 i-2.0 i 16V-2.0 i 16V 4x4-2.0 i GT-2.0 i 4x4-2.0 i T 4x4-2.5 V6-2000 16V 4x4-2000/GT
oe: 402645 -- 0402645

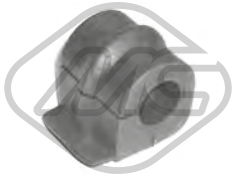

02710 Ø 22 mm
boccola barra stabilizzatrice [Assale anteriore] 1.4 S-1.6 i-1.6-1.6 S-1.7 D-1.7 TD-1.8 i-1.8 S-1.8 S 4x4-2.0-2.0 i-2.0 i 16V-2.0 i 16V 4x4-2.0 i GT-2.0 i 4x4-2.0 i T 4x4-2.5 V6-2000 16V 4x4-2000/GT 16V-2000/GT
oe: 350078 -- 0350078

04027 Ø 16,3 mm L: 30 mm
boccola silentblock posteriore braccio [posteriore] 1.4 S-1.6 i-1.6-1.6 S-1.7 D-1.7 TD-1.8 i-1.8 S-1.8 S 4x4-2.0-2.0 i-2.0 i 16V-2.0 i GT-2.0 i 16V 4x4-2.0 i 4x4-2.0 i T 4x4-2.5 V6-2000/GT 16V-2000/GT 16V
oe: 353460 -- 0353460

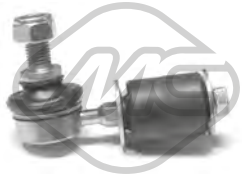

04282 L: 85 mm
bielletta barra stabilizzatrice [Assale anteriore] 1.6 i-1.6-1.6 S-1.7 TD-1.7 D-1.8 i-2.0 i 16V-2.0 i 16V 4x4-2.0 i-2.0 i 4x4-2.0 i GT-2.5 V6-2000/GT 16V

oe: 350263

04301
silentblock barre cremagliera sterzo 1.4 S-1.6-1.6 i-1.7 D-1.7 TD-1.8 i-1.8 S-1.8 S 4x4-2.0-2.0 i-2.0 i 16V-2.0 i 16V 4x4-2.0 i 4x4-2.0 i T 4x4-2.5 V6-2000 16V 4x4-2000/GT 16V-2000/GT 16V 4x4
oe: 90095333

52095
braccio sospensione [Assale anteriore Sx] 1.4 S-1.6 i-1.6-1.6 S-1.7 D-1.7 TD-1.8 i-1.8 S-1.8 S 4x4-2.0-2.0 i-2.0 i 16V-2.0 i 16V 4x4-2.0 i GT-2.0 i 4x4-2.0 i T 4x4-2.5 V6-2000 16V 4x4-2000/GT 16V-2000/GT
oe: 90473226 -- 352077

52097
braccio sospensione [Assale anteriore Dx] 1.4 S-1.6 i-1.6-1.6 S-1.7 D-1.7 TD-1.8 i-1.8 S-1.8 S 4x4-2.0-2.0 i-2.0 i 16V-2.0 i 16V 4x4-2.0 i GT-2.0 i 4x4-2.0 i T 4x4-2.5 V6-2000 16V 4x4-2000/GT 16V-2000/GT
oe: 352192 -- 5352000

© INDUSTRIAL METALCAUCHO, S.L.U.

53075
testina sospensione [Assale anteriore] 1.4 S-1.6 i-1.6-1.6 S-1.7 D-1.7 TD-1.8 i-1.8 S-1.8 S 4x4-2.0-2.0 i-2.0 i 16V-2.0 i 16V 4x4-2.0 i GT-2.0 i 4x4-2.0 i T 4x4-2.5 V6-2000 16V 4x4-2000/GT 16V-2000/GT 16V 4x4
oe: 1603167 -- 90297863

00810
supporto alternatore 1.6 i-1.7 D-1.8 i-1.8 S-1.8 S 4x4-2.0 i-2.0 i 16V-2.0 i 4x4-2.0 i GT-2.0 i T 4x4-2000 16V 4x4-2000/GT 16V

oe: 90220130 -- 1204580

00811
supporto alternatore 1.4 S-1.6 i-1.6-1.6 S

oe: 1204885

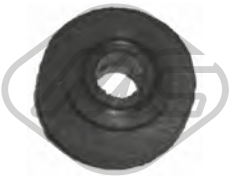

00934 Ø 26 mm
boccola tendicinghia alternatore 1.4 S-1.6 i-1.6-1.6 S

oe: 1204582 -- 6204581

02665
supporto ammortizzatore [Assale anteriore] 1.4 S-1.6 i-1.6-1.6 S-1.7 D-1.7 TD-1.8 i-1.8 S-1.8 S 4x4-2.0-2.0 i-2.0 i 16V-2.0 i 16V 4x4-2.0 i GT-2.0 i 4x4-2.0 i T 4x4-2.5 V6-2000 16V 4x4-2000/GT 16V-2000/GT
oe: 344513 -- 0344513

04727 Ø 20 mm
cuffia tampone ammortizzatore [Assale anteriore]

oe: 90236990 -- 90112571

04921 Ø 16 mm Ø 41 mm
cuscinetto supporto ammortizzatore [Assale anteriore] 1.4 S-1.6 i-1.6-1.6 S-1.7 D-1.7 TD-1.8 i-1.8 S-1.8 S 4x4-2.0-2.0 i-2.0 i 16V-2.0 i 16V 4x4-2.0 i GT-2.0 i 4x4-2.0 i T 4x4-2.5 V6-2000 16V 4x4-2000/GT 16V-
oe: 344515 -- 0344515

Lunghezza filettatura [mm]: 22
00815 Filetto esterno [mm]: M12 X 1.5
colonnetta ruota 1.4 S-1.6 i-1.6-1.6 S-1.7 D-1.7 TD-1.8 i-1.8 S-1.8 S 4x4-2.0-2.0 i-2.0 i 16V-2.0 i GT-2.0 i 16V 4x4-2.0 i 4x4-2.0 i T 4x4-2.5 V6-2000/GT 16V-2000/GT 16V 4x4
oe: 1008501

Ø 120 mm
N° denti: 22
90004 H: 80 mm
mozzo ruota [Assale anteriore] 1.4 S-1.6 i-1.6-1.6 S

oe: 326178 -- 326169

Ø 120 mm
N° denti: 33
90005 H: 81 mm
mozzo ruota [Assale anteriore] 1.6 i-1.6-1.6 S-1.7 D-1.7 TD-1.8 i-1.8 S-1.8 S 4x4-2.0 i-2.0 i 16V-2.0 i 16V 4x4-2.0 i GT-2.0 i 4x4-2000/GT 16V

oe: 326173 -- 326184

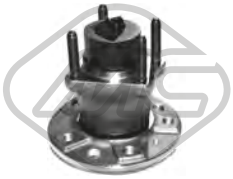

Ø 140 mm
90210 H: 144 mm
mozzo ruota [Assale posteriore] 2.5 V6

oe: 9119931 -- 90510543

Ø 136 mm
90524 H: 106 mm
mozzo ruota [Assale posteriore] 1.4 S-1.6 i-1.6-1.6 S-1.7 D-1.7 TD-1.8 i-1.8 S-2.0-2.0 i-2.0 i 16V-2.0 i GT-2000/GT 16V

oe: 421006 -- 421000

02107
segnalatore usura freni 1.8 i-1.8 S-1.8 S 4x4-2.0 i T 4x4-2.5 V6

oe: 90425491 -- 1238984

02108
segnalatore usura freni 1.8 i-1.8 S-1.8 S 4x4-2.0-2.0 i-2.0 i 16V-2.0 i 16V 4x4-2.0 i GT-2.0 i 4x4-2000 16V 4x4-2000/GT 16V-2000/GT 16V 4x4

oe: 90335784 -- 1238348

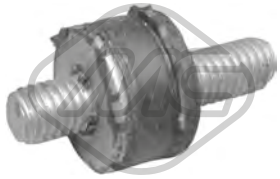

02823 Ø 15 mm
supporto filtro 1.4 S-1.6 i-1.6-1.6 S-1.7 D-1.7 TD-1.8 i-1.8 S-1.8 S 4x4-2.0-2.0 i-2.0 i 16V-2.0 i 16V 4x4-2.0 i GT-2.0 i 4x4-2.0 i T 4x4-2.5 V6-2000 16V 4x4-2000/GT 16V-2000/GT 16V 4x4
oe: 834976

74013 Ø 50 mm
cuscinetto ruota [Assale anteriore] 1.4 S-1.6 i-1.6-1.6 S-1.7 D-1.7 TD-1.8 i-1.8 S-2.0-2.0 i-2.0 i 16V-2.0 i GT

oe: 90005137 -- 330011

74030 Ø 74 mm
cuscinetto ruota [Assale posteriore] 2.0 i T 4x4-2.5 V6

oe: 328105 -- 1603196

74032 Ø 64 mm
cuscinetto ruota [Assale posteriore] 1.4 S-1.6 i-1.6-1.6 S

oe: 90279331 -- 328104

© INDUSTRIAL METALCAUCHO, S.L.U.

74037 Ø 66 mm
cuscinetto ruota [Assale anteriore] 1.6 i-1.6

oe: 328106 -- 1603195

74044 Ø 72 mm
cuscinetto ruota [Assale anteriore] 1.6 i-1.6-1.6 S-1.7 D-1.7 TD-1.8 i-1.8 S-1.8 S 4x4-2.0-2.0 i-2.0 i 16V-2.0 i 16V 4x4-2.0 i GT-2.0 i 4x4-2.0 i T 4x4-2000 16V 4x4-2000/GT 16V-2000/GT 16V 4x4
oe: 328103 -- 1603191

96158 L: 310 mm
tubo freno [Assale anteriore] 1.4 S-1.6 i-1.6-1.6 S-1.7 D-1.7 TD-1.8 i-1.8 S-1.8 S 4x4-2.0-2.0 i-2.0 i 16V-2.0 i 16V 4x4-2.0 i GT-2.0 i 4x4-2.0 i T 4x4-2.5 V6-2000 16V 4x4-2000/GT 16V-2000/GT 16V 4x4
oe: 90468319 -- 90468316

Ø 25 - 65 mm
01114 kit **00091**
kit cuffia trasmissione [sul lato del cambio Assale anteriore bilaterale] 2.0 i 16V-2.0 i

oe: 374319 -- 1603205

Ø 23 - 77 mm
01344 kit **00344**
kit cuffia trasmissione [sul lato del cambio Assale anteriore bilaterale] 1.4 S-1.6-1.7 D

oe: 374093

Ø 20 - 75 mm
01359 kit **00359**
kit cuffia trasmissione [lato ruota Assale anteriore bilaterale] 1.4 S-1.6 i

oe: 374019

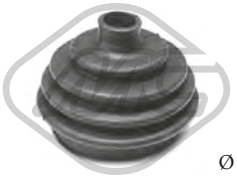

Ø 20 - 75 mm
01359E kit
kit cuffia trasmissione (montare con cono) [lato ruota Assale anteriore bilaterale] 1.4 S-1.6 i

oe: 374019

Ø 20 - 54 mm
01490 kit **00490**
kit cuffia trasmissione [sul lato del cambio Assale anteriore bilaterale] 1.4 S-1.6 i-1.6-1.6 S-1.7 D

oe: 374018

Ø 22 - 82 mm
01575 kit **00575**
kit cuffia trasmissione [lato ruota Assale anteriore bilaterale] 1.6 i-1.7 D-1.8 i-1.8 S-1.8 S 4x4-2.0 i-2.0 i 16V-2.0 i 16V 4x4-2.0 i GT-2.0 i 4x4-2.0 i T 4x4-2000/GT 16V
oe: 9943846 -- 90421747

Ø 22 - 82 mm
01575E kit
kit cuffia trasmissione (montare con cono) [lato ruota] 1.6 i-1.7 D-1.8 i-1.8 S-1.8 S 4x4-2.0 i-2.0 i 16V-2.0 i 16V 4x4-2.0 i GT-2.0 i 4x4-2.0 i T 4x4-2000/GT 16V

oe:

Ø 21 - 65 mm
01730 kit
kit cuffia trasmissione [sul lato del cambio Assale anteriore bilaterale] 1.4 S-1.6 i-1.6-1.6 S-1.7 D-1.7 TD-1.8 i-1.8 S-1.8 S 4x4-2.0-2.0 i-2.0 i 16V-2.0 i 16V 4x4-2.0 i GT-2.0 i 4x4-2.0 i T 4x4-2.5 V6-2000 16V
oe: 90112609 -- 374040

Ø 22 - 83 mm
01732 kit **00732**
kit cuffia trasmissione [lato ruota Assale anteriore bilaterale] 1.7 D-1.7 TD-1.8 i-1.8 S-2.0

oe: 7701033432

Ø 22 - 83 mm
01732E kit
kit cuffia trasmissione (montare con cono) [sul lato del cambio Assale post. bilaterale Assale anteriore bilaterale] 1.4 S-1.6 i-1.6-1.6 S-1.7 D-1.7 TD-1.8 i-1.8 S-1.8 S 4x4-2.0-2.0 i-2.0 i 16V-2.0 i 16V 4x4-2.0 i GT-
oe: 7701033432

Ø 20 - 76 mm
01770 kit **00770**
kit cuffia trasmissione [lato ruota] 1.4 S-1.6

oe:

Ø 20 - 76 mm
01770E kit
kit cuffia trasmissione (montare con cono) [lato ruota] 1.4 S-1.6 i

oe:

Ø 22 - 78 mm
01989 kit **00989**
kit cuffia trasmissione [lato ruota Assale anteriore bilaterale] 1.4 S-1.6 i-1.6-1.6 S

oe: 90541447 -- 90446236

Ø 26 - 88 mm
11065 kit **10065**
kit cuffia trasmissione [lato ruota Assale anteriore bilaterale] 1.6 i-1.7 D-1.7 TD-1.8 i-1.8 S-2.0-2.0 i-2.0 i 16V-2.0 i 16V 4x4-2.0 i 4x4-2.0 i T 4x4-2.5 V6-2000/GT 16V-2000/GT 16V 4x4
oe: 374309 -- 202435DE5

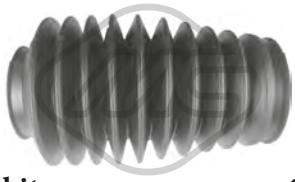

-
01773 kit **00773**
kit cuffia cremagliera sterzo 1.4 S-1.6 i-1.6-1.6 S-1.7 D-1.7 TD-1.8 i-1.8 S-1.8 S 4x4-2.0 i-2.0-2.0 i 16V-2.0 i GT-2.0 i T 4x4-2.0 i 16V 4x4-2.0 i 4x4-2.5 V6-2000/GT 16V 4x4
oe: 1609073

© INDUSTRIAL METALCAUCHO, S.L.U.

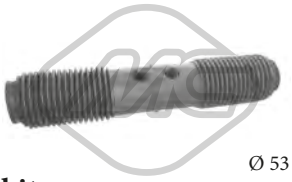

Ø 53 - 53 mm

01822 kit

kit cuffia cremagliera sterzo [Assale anteriore] 1.4 S-1.6 i-1.6-1.6 S-1.7 D-1.7 TD-1.8 i-1.8 S-1.8 S 4x4-2.0-2.0 i-2.0 i 16V-2.0 i 16V 4x4-2.0 i GT-2.0 i 4x4-2.0 i T 4x4-2.5 V6-2000 16V 4x4-2000/GT 16V-2000/GT

oe: 1609076

04781 Ø 142 mm - 6 N° alette

puleggia smorzatore senza antivibrante 2.0 i-2.0 i 16V-2.0 i 16V 4x4-2.0 i 4x4

oe: 614654

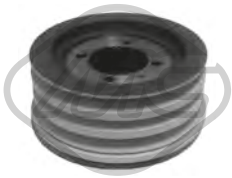

04782 Ø 139 mm - 3 N° alette

puleggia smorzatore con antivibrante 1.7 TD

oe: 614457 -- 614637

05091 Ø 70.1 mm

cuscinetto tendicinghia 1.6 i-1.8 i-1.8 S-1.8 S 4x4-2.0-2.0 i-2.0 i 16V-2.0 i 16V 4x4-2.0 i 4x4-2.0 i GT-2.0 i T 4x4-2000 16V 4x4-2000/GT 16V-2000/GT 16V 4x4

oe: 1340544 -- 1340541

53140 L: 66 mm

testina barra accoppiamento [Assale anteriore Dx] 1.4 S-1.6 i-1.6-1.6 S-1.7 D-1.7 TD-1.8 i-1.8 S-1.8 S 4x4-2.0-2.0 i-2.0 i 16V-2.0 i 16V 4x4-2.0 i GT-2.0 i 4x4-2.0 i T 4x4-2.5 V6-2000 16V 4x4-2000/GT 16V-

oe: 324056 -- 324054

53153 L: 66 mm

testina barra accoppiamento [Assale anteriore Sx] 1.4 S-1.6 i-1.6-1.6 S-1.7 D-1.7 TD-1.8 i-1.8 S-1.8 S 4x4-2.0-2.0 i-2.0 i 16V-2.0 i 16V 4x4-2.0 i GT-2.0 i 4x4-2.0 i T 4x4-2.5 V6-2000 16V 4x4-2000/GT 16V-2000/GT

oe: 90373519 -- 90369704

00425

copripedale freno e frizione 1.4 S-1.6 i-1.6-1.6 S-1.7 D-1.7 TD-1.8 i-1.8 S-1.8 S 4x4-2.0-2.0 i-2.0 i 16V-2.0 i 16V 4x4-2.0 i GT-2.0 i 4x4-2.0 i T 4x4-2.5 V6-2000 16V 4x4-2000/GT 16V-2000/GT 16V 4x4

oe: 560808

04720

guida cambio 1.4 S-1.6 i-1.6-1.6 S

oe: 668809 -- 668542

04721

forcella frizione 1.6 i-1.6-1.6 S-1.7 D

oe: 668198

80222 L: 835/440 mm

cavo frizione manuale 1.8 i-1.8 S-1.8 S 4x4-2.0-2.0 i-2.0 i 16V-2.0 i 16V 4x4-2.0 i GT-2.0 i 4x4-2.0 i T 4x4-2.5 V6-2000 16V 4x4-2000/GT 16V-2000/GT 16V 4x4

oe: 90344249 -- 669166

82415 L: 835/500 mm

cavo frizione manuale 1.4 S-1.6 i-1.6-1.6 S-1.7 D-1.7 TD

oe: 90345229 -- 90334416

00058

supporto marmitta 1.4 S-2.0 i-2.0 i 16V-2.0 i 16V 4x4-2.0 i GT-2.0 i 4x4-2.0 i T 4x4-2000/GT 16V

oe: 852722

00059

supporto marmitta 1.4 S-1.6 S-1.6-1.6 i-1.7 D-1.7 TD-1.8 i-1.8 S-1.8 S 4x4-2.0

oe: 852723

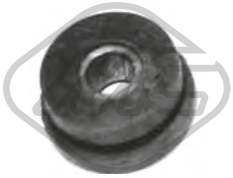

00085

supporto marmitta 1.4 S-1.6 i-1.6-1.6 S-1.7 D-1.7 TD-1.8 i-1.8 S-2.0-2.0 i-2.0 i 16V-2.0 i 16V 4x4-2.0 i GT-2.0 i 4x4-2000/GT 16V-2000/GT 16V 4x4

oe: 9275758 -- 856700

02393 Ø 46 mm Ø 60 mm

anelli conici marmitta 2.0 i-2.0 i GT-2000/GT 16V

oe: 854931 -- 854932

02431 Ø 50 mm Ø 67 mm

anelli conici marmitta 2.0 i-2.0 i GT-2.0 i 16V-2.0 i 16V 4x4-2.0 i 4x4-2000/GT 16V-2000/GT 16V 4x4

oe: 854947

02619 Ø 14 mm

kit montaggio marmitta 1.6 i

oe: 854982 -- 854881

02620 Ø 12 mm

kit montaggio marmitta 1.6 i-1.6-1.6 S-1.7 D-1.7 TD-1.8 i-1.8 S-1.8 S 4x4-2.0 i-2.0 i 16V-2.0 i 16V 4x4-2.0 i GT-2.0 i 4x4-2.0 i T 4x4-2.5 V6-2000 16V 4x4-2000/GT 16V-2000/GT 16V 4x4

oe: 854986 -- 854884

© INDUSTRIAL METALCAUCHO, S.L.U.

02055
pompa tergicristalli 1.4 S-1.6-1.6 i-1.7 D-1.7 TD-1.8 i-1.8 S-1.8 S 4x4-2.0-2.0 i-2.0 i 16V-2.0 i 16V 4x4-2.0 i 4x4-2.0 i T 4x4-2.5 V6-2000/GT 16V-2000/GT 16V 4x4
oe: 1450156 -- 1450174

02058
pompa tergicristalli

oe: 46760973 -- 46760973

84819
cavo starter 1.4 S-1.6 i-1.6-1.6 S-1.7 D-1.7 TD-1.8 i-1.8 S-1.8 S 4x4-2.0-2.0 i-2.0 i 16V-2.0 i 16V 4x4-2.0 i GT-2.0 i 4x4-2.0 i T 4x4-2.5 V6-2000 16V 4x4-2000/GT 16V-2000/GT 16V 4x4
oe: 90159584 -- 1178451

© INDUSTRIAL METALCAUCHO, S.L.U.

SISTEMA DI RAFFREDDAMENTO

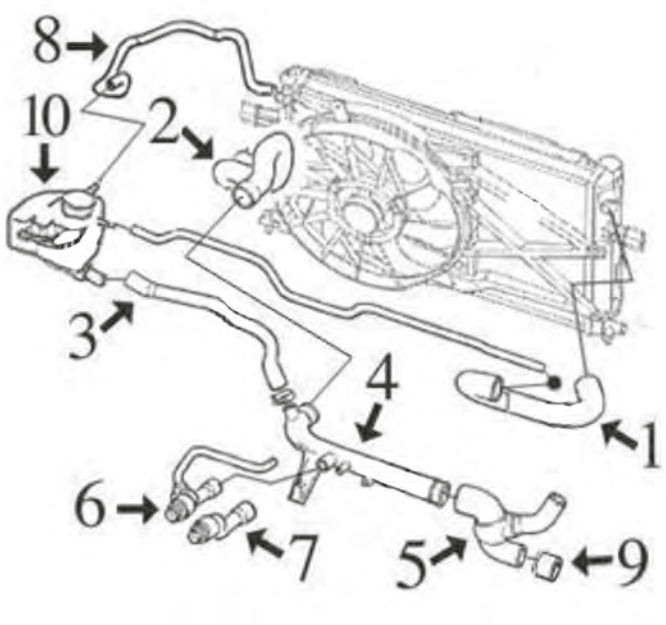

1.6/16v motore X16XEL

1	09105	manicotto superiore radiatore
2	09104	manicotto inferiore radiatore
3	09106	manicotto dal tubo rigido alla vaschetta espansione
4	03183	tubo acqua rigido
5	08966	manicotto dal tubo alla pompa acqua
6	09103	manicotto entrata riscaldamento
7	09102	manicotto ritorno riscaldamento
8	09101	manicotto dalla vaschetta al radiatore
9	03068	beccuccio metallico monoblocco
10	03507	tappo vaschetta espansione
	03630	vaschetta espansione

C84M1454CAP1 OPEL VECTRA B 09/1995 - 04/2002

SISTEMA DI RAFFREDDAMENTO

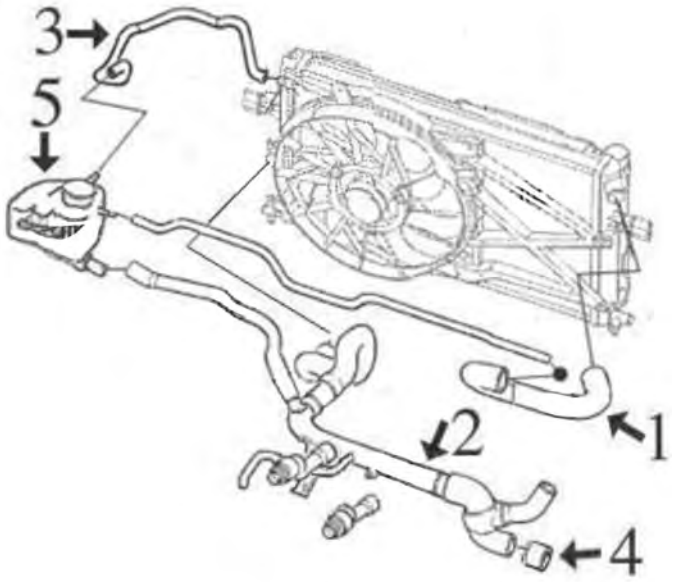

1.8/16v motore X18XE, 2.0 e 2.0/16v motore C20SEL e X20XEL

1	09108	manicotto superiore radiatore
2	09107	manicotto inferiore radiatore completo dal tubo rigido, manicotto alla vaschetta, al riscaldamento e alla pompa acqua
3	09101	manicotto dal radiatore alla vaschetta espansione
4	03068	beccuccio metallico monoblocco
	03073	beccuccio metallico monoblocco
5	03507	tappo vaschetta espansione
	03630	vaschetta espansione

C84M1454CAP2 OPEL VECTRA B 09/1995 - 04/2002

SISTEMA DI RAFFREDDAMENTO

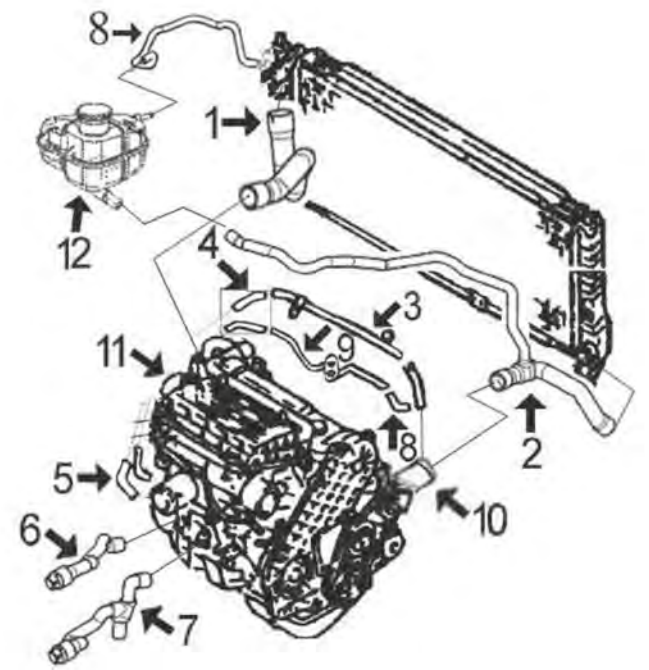

1.7 motore diesel ISUZU X17TD

1	09109	manicotto superiore radiatore
2	09110	manicotto inferiore radiatore
3	03069	tubo acqua metallico
4	08996	kit manicotti dal tubo metallico alla scatola termostato
5	08196	kit manicotti scambiatore filtro olio
6	09111	manicotto entrata riscaldamento
7	09112	manicotto ritorno riscaldamento
8	08115	kit manicotti dal tubo metallico al beccuccio alluminio
9	03161	tubo acqua metallico
10	04713	beccuccio alluminio nel monoblocco
11	03162	scatola termostato
12	03507	tappo vaschetta espansione
	03630	vaschetta espansione

C84M1454CAP3 OPEL VECTRA B 09/1995 - 04/2002

SISTEMA DI RAFFREDDAMENTO

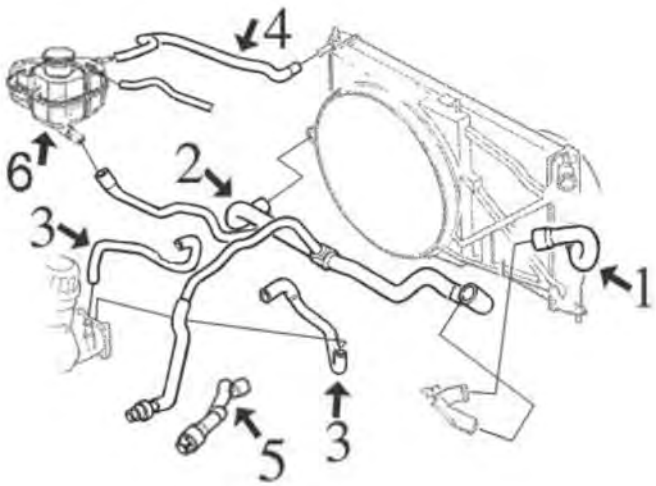

2.0 motore diesel X20DTL

1	09113	manicotto superiore radiatore
2	09114	manicotto inferiore radiatore, alla vaschetta e entrata al riscaldamento
3	09098	tubi intercambiatori filtro olio
4	09101	manicotto dalla vaschetta al radiatore
5	09097	manicotto ritorno riscaldamento
6	03507	tappo vaschetta espansione
	03630	vaschetta espansione

C84M1454CAP4 OPEL VECTRA B 09/1995 - 04/2002

© INDUSTRIAL METALCAUCHO, S.L.U.

SISTEMA DI RAFFREDDAMENTO

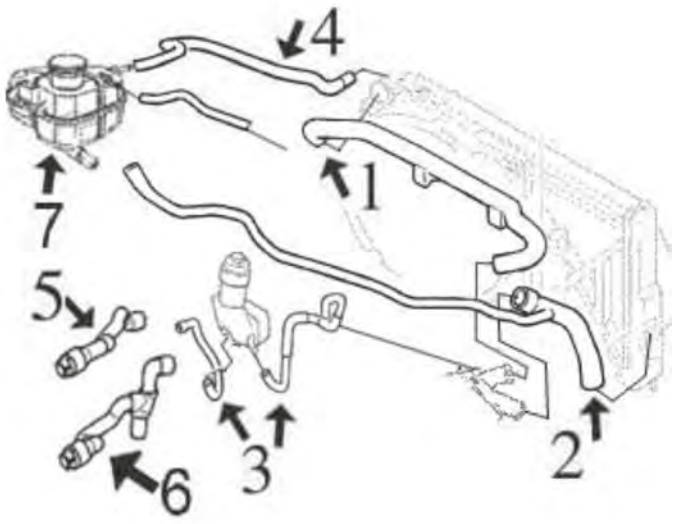

2.0 motore diesel X20DTH / Y20DTH

1	09100	manicotto superiore radiatore
2	09099	manicotto inferiore radiatore
3	09098	tubi intercambiatori filtro olio
4	09101	manicotto dalla vaschetta al radiatore
5	09097	manicotto entrata riscaldamento
6	09096	manicotto ritorno dal riscaldamento
7	03507	tappo vaschetta espansione
	03630	vaschetta espansione

C84M1454CAP5 OPEL VECTRA B 09/1995 - 04/2002

03068 Ø 30 mm
beccuccio metallico monoblocco-pompa acqua 1.6 i-1.6 i 16V-1.8 i 16V

oe: 606400 -- 0606400

03069
tubo acqua 1.7 TD

oe: 97103748 -- 1336122

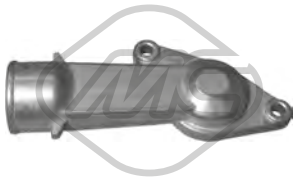

03071
flangia termostato 1.6 i

oe: 90234805 -- 1338151

03073 Ø 34 mm
beccuccio del monoblocco-pompa acqua 1.8 i 16V-2.0 i 16V

oe: 606408 -- 606401

03088 Ø 36 mm
termostato raffreddamento 2.5 i V6-2.6 i V6-i 500 2.5

oe: 1338084 -- 1338067

03101
termostato raffreddamento 107|92 °C 1.8 i 16V-2.0 i 16V

oe: 1338079

03102
termostato raffreddamento 92 °C 1.6 i 16V

oe: 1338003

03161
tubo acqua 1.7 TD

oe: 1336066

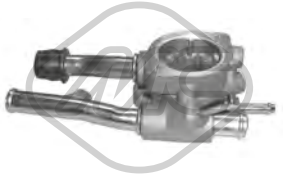

03162
scatola termostato 1.7 TD

oe: 97087134 -- 1338182

03183
tubo acqua 1.6 i 16V

oe: 9128719 -- 6336007

03185
tubo acqua 1.8 i 16V

oe: 1336168

03507 Pressione [bar]: 1.20
tappo vaschetta acqua 1.6 i-1.6 i 16V-1.7 TD-1.8 i 16V-2.0 DI 16V-2.0 DTI 16V-2.0 i 16V-2.2 DTI 16V-2.2 i 16V-2.5 i V6-2.6 i V6-i 500 2.5

oe: 1304667 -- 1304654

03630
vaschetta espansione 1.6 i-1.6 i 16V-1.7 TD-1.8 i 16V-2.0 DI 16V-2.0 DTI 16V-2.0 i 16V-2.2 DTI 16V-2.2 i 16V-2.5 i V6-2.6 i V6-i 500 2.5

oe: 1304209 -- 90499767

03710
tappo serbatoio carburante 1.6 i-1.6 i 16V-1.7 TD-1.8 i 16V-2.0 DI 16V-2.0 DTI 16V-2.0 i 16V-2.2 DTI 16V-2.2 i 16V-2.5 i V6-2.6 i V6

oe: 808117

04713
flangia termostato in alluminio 1.7 TD

oe: 1338232

08115
kit manicotti scambiatore 1.7 TD

oe: 94483966 -- 1336503

08196
kit manicotti scambiatore con filtro 1.7 TD

oe: 650873 -- 650872

08966
manicotto dal tubo alla pompa 1.6 i 16V

oe: 9129152 -- 1337521

08996
kit manicotti dal tubo alla scatola termostato 1.7 TD

oe: 1337233 -- 1336461

09096
manicotto riscaldamento 2.0 DI 16V-2.0 DTI 16V

oe: 6818405

09097
manicotto riscaldamento 2.0 DI 16V-2.0 DTI 16V

oe: 6818538 -- 6818524

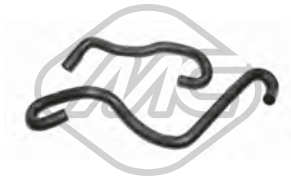

09098
kit manicotti scambiatore 2.0 DI 16V-2.0 DTI 16V-2.2 DTI 16V

oe: 9128160 -- 1337599

09099
manicotto radiatore [inferiore] 2.0 DI 16V-2.0 DTI 16V

oe: 6336017

09100
manicotto radiatore [Superiore] 2.0 DI 16V-2.0 DTI 16V

oe: 1336157

09101
manicotto dal radiatore alla vaschetta 1.6 i 16V

oe: 1337751

09104
manicotto radiatore [inferiore] 1.6 i 16V

oe: 1337533

09105
manicotto radiatore [Superiore] 1.6 i

oe: 1337328

© INDUSTRIAL METALCAUCHO, S.L.U.

09106
manicotto dal tubo alla vaschetta 1.6 i 16V

oe: 6336014

09107
manicotto radiatore [inferiore] 1.6 i 16V-1.8 i 16V-2.0 i 16V

oe: 1336155

09108
manicotto radiatore [Superiore] 1.8 i 16V-2.0 i 16V

oe: 1337329

09109
manicotto radiatore [Superiore] 1.7 TD

oe: 1337361

09110
manicotto radiatore [inferiore] 1.7 TD

oe: 1337362

09113
manicotto radiatore [Superiore] 2.0 DTI 16V

oe: 1337414

09114
manicotto radiatore [inferiore] 2.0 DTI 16V

oe: 1337448 -- 1337534

30205
termostato raffreddamento 92 °C 1.6 i

oe: 4792160

30284
termostato raffreddamento 85 °C 1.7 TD

oe: 1338075

03103
valvola di controllo raffreddamento 1.8 i 16V-2.0 DI 16V-2.0 DTI 16V-2.0 i 16V-2.2 DTI 16V-2.2 i 16V-2.5 i V6-2.6 i V6-i 500 2.5

oe: 1820014 -- 1820138

09102
manicotto riscaldamento 1.6 i 16V

oe: 6818492

09103
manicotto riscaldamento 1.6 i 16V

oe: 6818493

09111
manicotto entrata riscaldamento 1.7 TD

oe: 6818224

09112
manicotto uscita riscaldamento 1.7 TD

oe: 6818225

02788 Ø 55 mm Ø 64 mm
anelli conici marmitta 1.8 i 16V-2.0 i 16V-2.5 i V6-2.6 i V6

oe: 91AB9451JA -- 6688868

03674
tappo olio motore 1.8 i 16V-2.0 DI 16V-2.0 DTI 16V-2.0 i 16V-2.2 DTI 16V-2.5 i V6-2.6 i V6-i 500 2.5

oe: 650090 -- 5650831

03682
tappo olio motore 1.6 i

oe: 650459 -- 650094

03683
tappo olio motore 1.7 TD

oe: 650089

© INDUSTRIAL METALCAUCHO, S.L.U.

39000
tappo olio motore 1.6 i 16V-1.8 i 16V

oe: 90536291

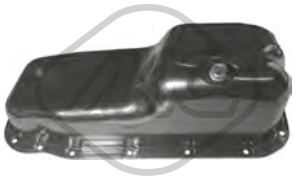

06017
coppa olio 1.6 i

oe: 652121 -- 652148

02490 Dimensioni filettatura: M14 x 150
tappo coppa olio 1.7 TD

oe: 652492

02667 Dimensioni filettatura: M14 x 1,5
tappo coppa olio 1.6 i-1.6 i 16V-1.7 TD-1.8 i 16V-2.0 DI 16V-2.0 DTI 16V-2.0 i 16V-2.2 DTI 16V-2.2 i 16V-2.5 i V6-2.6 i V6-i 500 2.5

oe: 652315 -- 652976

05945 Dimensioni filettatura: M 12 x 1,75
tappo coppa olio 2.2 i 16V

oe: 652526 -- 652736

04730 L: 372 mm
asta livello olio 1.6 i 16V-1.8 i 16V-2.0 i 16V-2.2 i 16V

oe: 658048

08254
manicotto sfiato [Superiore] 1.6 i

oe: 656234 -- 656148

08951
manicotto sfiato 1.7 TD

oe: 656051

09057
manicotto sfiato 2.0 i 16V

oe: 90409617 -- 5656007

09145
manicotto sfiato 2.0 DI 16V-2.0 DTI 16V-2.2 DTI 16V

oe: 5656042 -- 5656075

Tipo funzionamento: elettrico
93001 N° raccordi: 5
valvola EGR con guarnizione 1.6 i 16V-1.8 i 16V

oe: R1090061 -- 17098055

Tipo funzionamento: elettrico
93002 N° raccordi: 5
valvola EGR con guarnizione 1.6 i-1.6 i 16V

oe: 93184995 -- 5851602

Tipo funzionamento: elettrico
93003 N° raccordi: 5
valvola EGR con guarnizione 2.5 i V6-i 500 2.5

oe: 5851009 -- 17096243

Tipo funzionamento: elettrico
93012 N° raccordi: 5
valvola EGR con guarnizione 2.2 i 16V

oe: 5851580 -- 5851579

Tipo funzionamento: elettrico
93017
valvola EGR con guarnizione 1.6 i 16V

oe: 93184996 -- 17098361

Tipo funzionamento: pneumatico
93039
valvola EGR con guarnizione 2.0 DI 16V-2.0 DTI 16V-2.2 DTI 16V

oe: 849124 -- 93170138

Tipo funzionamento: pneumatico
93040
valvola EGR con guarnizione 2.0 DI 16V-2.0 DTI 16V

oe: 9128573 -- 90530760

© INDUSTRIAL METALCAUCHO, S.L.U.

SISTEMA DI ALIMENTAZIONE ARIA e TURBO

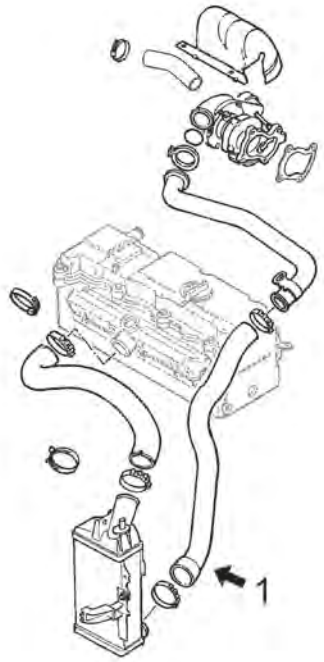

motore 2.0i e 2.2DTI

1 09680 manicotto flessibile inferiore intercooler al turbo, 1° tratto

C84M1454TURBOP1 OPEL VECTRA B 09/1995 - 04/2002

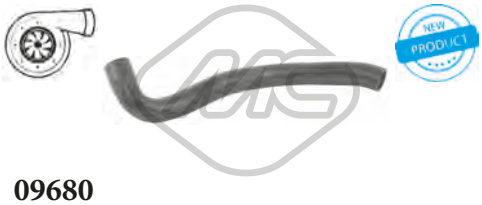

09680
manicotto turbo [inferiore] 2.0 i 16V-2.2 DTI 16V

oe: 5860759

SOSPENSIONE ANTERIORE e SUPPORTI MOTORE

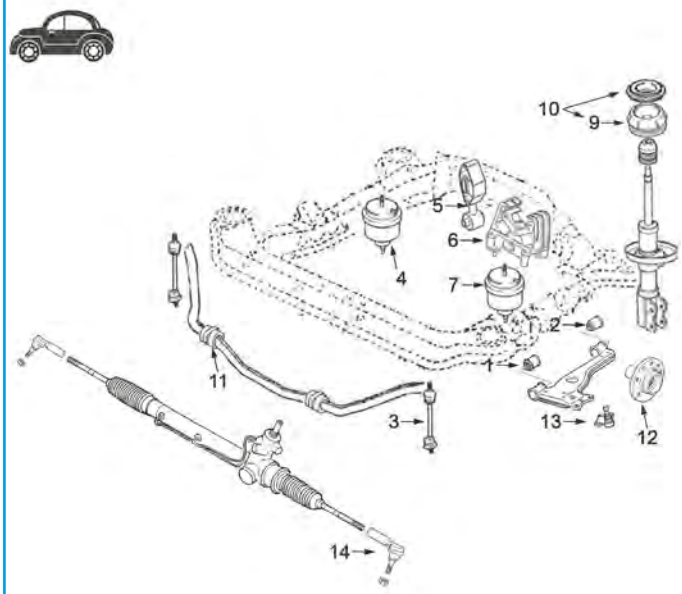

1	04232	silentblock braccio sospensione anteriore
2	04231	silentblock posteriore braccio anteriore
3	04241	bielletta barra stabilizzatrice
4	04389	supporto motore destro eccetto 1.7TD
	04390	supporto motore destro 1.7TD
5	04234	supporto motore posteriore (bielletta antivibrante)
6	04391	supporto motore posteriore
7	04390	supporto motore sinistro
9	04214	supporto ammortizzatore anteriore
10	05910	kit supporto ammortizzatore completo di cuscinetto
11	04376	boccola barra stabilizzatrice da Ø 16 mm
	04377	boccola barra stabilizzatrice da Ø 18 mm
12	90043	mozzo ruota anteriore con 4 fori
	90055	mozzo ruota anteriore con 5 fori
13	53097	testina sospensione anteriore ambo i lati
14	53132	testina barra accoppiamento ambo i lati

C84M1454SOPDP1 OPEL VECTRA B 09/1995 - 04/2002

SOSPENSIONE POSTERIORE

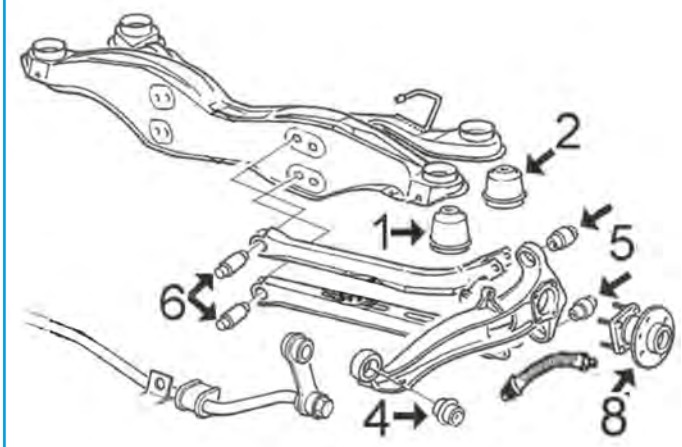

1	04385	silentblock anteriore ponte posteriore
2	04386	silentblock posteriore ponte posteriore
4	04387	silentblock anteriore porta montante sospensione posteriore
5	04388	silentblock esterno braccio posteriore (idraulico)
6	04408	silentblock interno braccio posteriore
8	90210	mozzo ruota

C84M1454SOPTP1 OPEL VECTRA B 09/1995 - 04/2002

02682

supporto motore [anteriore Dx] 1.6 i-1.6 i 16V-1.7 TD-1.8 i 16V-2.0 DI 16V-2.0 DTI 16V-2.0 i 16V-2.2 DTI 16V-2.2 i 16V-2.5 i V6-2.6 i V6-i 500 2.5

oe: 684646 -- 0684646

04234 L: 152 mm

supporto motore [posteriore] 1.6 i-1.6 i 16V-1.7 TD-1.8 i 16V-2.0 DI 16V-2.0 i 16V-2.0 DTI 16V-2.2 i 16V-2.5 i V6-i 500 2.5

oe: 5684109 -- 13116588

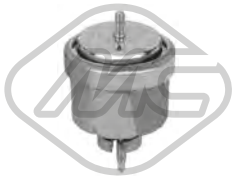

04389

supporto motore [anteriore Dx] 1.6 i-1.6 i 16V-1.8 i 16V-2.0 i 16V-2.0 DTI 16V-2.2 DTI 16V

oe: 684674 -- 0684674

© INDUSTRIAL METALCAUCHO, S.L.U.

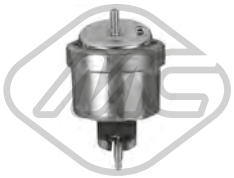

04390
supporto motore [anteriore Sx] 1.6 i-1.6 i 16V-1.7 TD-1.8 i 16V-2.0 DI 16V-2.0 DTI 16V-2.0 i 16V-2.2 DTI 16V-2.2 i 16V

oe: 684684 -- 684681

04391
supporto motore [posteriore] 1.6 i-1.6 i 16V-1.8 i 16V-2.0 DI 16V-2.0 DTI 16V-2.2 i 16V

oe: 5682512 -- 5682508

04394
supporto motore [anteriore Dx] 1.8 i 16V-2.0 i 16V

oe: 684682 -- 0684682

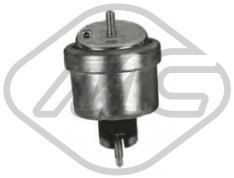

57402
supporto motore [anteriore Sx] 1.6 i 16V-1.8 i 16V-2.0 i 16V

oe: 684679 -- 684678

04231 Ø 12 mm Ø 48|60 mm
silentblock braccio sospensione [Assale anteriore inferiore] 1.6 i-1.6 i 16V-1.7 TD-1.8 i 16V-2.0 DI 16V-2.0 DTI 16V-2.0 i 16V-2.2 DTI 16V-2.2 i 16V-2.5 i V6-2.6 i V6-i 500 2.5
oe: 352358 -- 0352358

04232 Ø 12 mm Ø 36|42 mm
silentblock braccio sospensione [Assale anteriore inferiore] 1.6 i-1.6 i 16V-1.7 TD-1.8 i 16V-2.0 DI 16V-2.0 DTI 16V-2.0 i 16V-2.2 DTI 16V-2.2 i 16V-2.5 i V6-2.6 i V6
oe: 352364 -- 352357

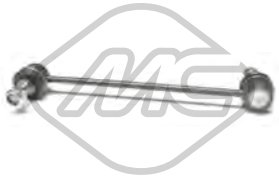

04241 L: 243 mm
bielletta barra stabilizzatrice [Assale anteriore] 1.6 i-1.6 i 16V-1.7 TD-1.8 i 16V-2.0 DI 16V-2.0 DTI 16V-2.0 i 16V-2.2 DTI 16V-2.2 i 16V-2.5 i V6

oe: 01603148 -- 1603148

04376 Ø 16 mm
boccola barra stabilizzatrice [Assale anteriore] 1.6 i-1.6 i 16V-1.7 TD-1.8 i 16V-2.0 DI 16V-2.0 DTI 16V-2.0 i 16V-2.2 DTI 16V-2.2 i 16V-2.5 i V6-2.6 i V6-i 500 2.5
oe: 350130 -- 0350130

04377 Ø 18 mm
boccola barra stabilizzatrice [Assale anteriore] 1.6 i-1.6 i 16V-1.7 TD-1.8 i 16V-2.0 DI 16V-2.0 DTI 16V-2.0 i 16V-2.2 DTI 16V-2.2 i 16V-2.5 i V6-2.6 i V6-i 500 2.5
oe: 350138 -- 0350138

04385 Ø 14 mm Ø 66 mm
silentblock ponte [anteriore] 1.6 i-1.6 i 16V-1.7 TD-1.8 i 16V-2.0 DI 16V-2.0 DTI 16V-2.0 i 16V-2.2 DTI 16V-2.2 i 16V-2.5 i V6-2.6 i V6-i 500 2.5

oe: 5402630

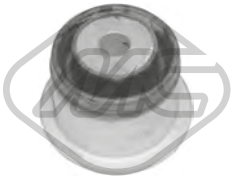

04386 Ø 14 mm Ø 64 mm
silentblock ponte [Assale posteriore] 1.6 i-1.6 i 16V-1.7 TD-1.8 i 16V-2.0 DI 16V-2.0 DTI 16V-2.0 i 16V-2.2 DTI 16V-2.2 i 16V-2.5 i V6-2.6 i V6-i 500 2.5

oe: 5402631

04387 Ø 12 mm Ø 60 mm L: 55 mm
silentblock [anteriore] 1.6 i-1.6 i 16V-1.7 TD-1.8 i 16V-2.0 DI 16V-2.0 DTI 16V-2.0 i 16V-2.2 DTI 16V-2.2 i 16V-2.5 i V6-2.6 i V6-i 500 2.5

oe: 423318 -- 423302

04388 Ø 12 mm Ø 45 mm
silentblock braccio sospensione [Assale posteriore] 1.6 i-1.6 i 16V-1.7 TD-1.8 i 16V-2.0 DI 16V-2.0 DTI 16V-2.0 i 16V-2.2 DTI 16V-2.2 i 16V-2.5 i V6-2.6 i V6-i 500 2.5
oe: 423121 -- 0423121

04408 Ø 12 mm Ø 35 mm
silentblock braccio sospensione [Assale posteriore] 1.6 i-1.6 i 16V-1.7 TD-1.8 i 16V-2.0 DI 16V-2.0 DTI 16V-2.0 i 16V-2.2 DTI 16V-2.2 i 16V-2.5 i V6-2.6 i V6-i 500 2.5
oe: 423316 -- 0423316

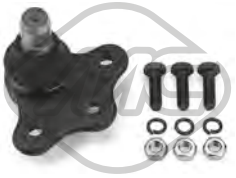

53097 Ø 18 mm
testina sospensione [Assale anteriore] 1.6 i-1.6 i 16V-1.7 TD-1.8 i 16V-2.0 DI 16V-2.0 DTI 16V-2.0 i 16V-2.2 DTI 16V-2.2 i 16V-2.5 i V6-2.6 i V6-i 500 2.5

oe: 352800 -- 352829

04214 Ø 12 mm Ø 103|113 mm
supporto ammortizzatore [Assale anteriore] 1.6 i-1.6 i 16V-1.7 TD-1.8 i 16V

oe: 90538936 -- 344525

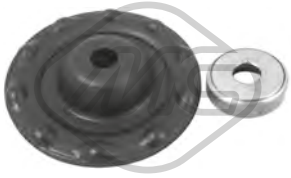

04313
supporto piattello ammortizzatore con cuscinetto [Assale anteriore] 1.6 i-1.6 i 16V-1.7 TD-1.8 i 16V-2.0 DI 16V-2.0 DTI 16V-2.0 i 16V-2.2 DTI 16V-2.2 i 16V-2.5 i V6-2.6 i V6-i 500 2.5
oe: 344582 -- 344591

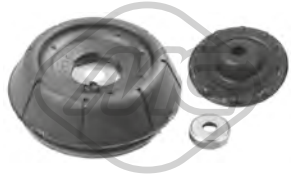

05910
kit supporto ammortizzatore [Assale anteriore] 1.6 i-1.6 i 16V-1.7 TD-1.8 i 16V-2.0 DI 16V-2.0 DTI 16V-2.0 i 16V-2.2 DTI 16V-2.2 i 16V-2.5 i V6-2.6 i V6-i 500 2.5
oe: 344582 -- 344525

© INDUSTRIAL METALCAUCHO, S.L.U.

06297 Ø 12 mm Ø 114|79 mm
tampone ammortizzatore [Assale anteriore superiore] 1.6 i-1.6 i 16V-1.7 TD-1.8 i 16V-2.0 DI 16V-2.0 DTI 16V-2.0 i 16V-2.2 DTI 16V-2.2 i 16V-2.5 i V6-2.6 i V6-i 500 2.5
oe: 312510 -- 0312510

Lunghezza filettatura [mm]: 22
00815 Filetto esterno [mm]: M12 X 1.5
colonnetta ruota 1.6 i-1.6 i 16V-1.7 TD-1.8 i 16V-2.0 DI 16V-2.0 DTI 16V-2.0 i 16V-2.2 DTI 16V-2.2 i 16V-2.5 i V6-2.6 i V6-i 500 2.5

oe: 1008501

Ø 120 mm
N° denti: 22
90042 H: 81 mm
mozzo ruota [Assale anteriore] 1.6 i

oe: 326196 -- 0326196

Ø 120 mm
N° denti: 33
90043 H: 81 mm
mozzo ruota [Assale anteriore] 1.8 i 16V-2.0 i 16V

oe: 326194 -- 0326194

Ø 137 mm
N° denti: 33
90055 H: 81 mm
mozzo ruota [Assale anteriore] 1.6 i-1.6 i 16V-1.7 TD-1.8 i 16V-2.0 DI 16V-2.0 DTI 16V-2.0 i 16V-2.2 DTI 16V-2.2 i 16V-2.5 i V6-2.6 i V6

oe: 326195 -- 0326195

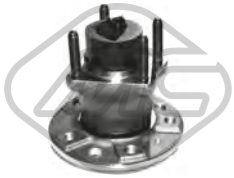

Ø 140 mm
90210 H: 144 mm
mozzo ruota [Assale posteriore] 1.6 i-1.6 i 16V-1.8 i 16V-2.0 DI 16V-2.0 DTI 16V-2.0 i 16V-2.2 DTI 16V-2.2 i 16V-2.5 i V6-2.6 i V6-i 500 2.5

oe: 9119931 -- 90510543

02109 L: 660 mm
segnalatore usura freni [Assale anteriore Sx] 1.6 i-1.6 i 16V-1.7 TD-1.8 i 16V-2.0 DI 16V-2.0 DTI 16V-2.0 i 16V-2.2 DTI 16V-2.2 i 16V-2.5 i V6-2.6 i V6-i 500 2.5

oe: 90497051 -- 6238388

02112 L: 660 mm
segnalatore usura freni [Assale anteriore bilaterale] 1.6 i-1.6 i 16V-1.7 TD-1.8 i 16V-2.0 DI 16V-2.0 DTI 16V-2.0 i 16V-2.2 DTI 16V-2.2 i 16V-2.5 i V6-2.6 i V6-i 500 2.5
oe: 90497052 -- 6238389

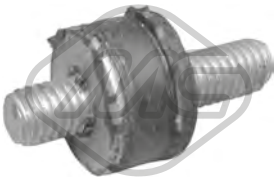

02823 Ø 15 mm
supporto filtro 1.6 i-1.6 i 16V-1.7 TD-1.8 i 16V-2.0 DI 16V-2.0 DTI 16V-2.0 i 16V-2.2 DTI 16V-2.2 i 16V-2.5 i V6-2.6 i V6-i 500 2.5

oe: 834976

74030 Ø 74 mm
cuscinetto ruota [Assale posteriore] 1.6 i-1.6 i 16V-1.7 TD-1.8 i 16V-2.0 DI 16V-2.0 DTI 16V-2.0 i 16V-2.2 DTI 16V-2.2 i 16V-2.5 i V6-2.6 i V6-i 500 2.5

oe: 328105 -- 1603196

Ø 25 - 65 mm
01114 kit **00091**
kit cuffia trasmissione [sul lato del cambio Assale anteriore bilaterale] 1.7 TD-1.8 i 16V-2.0 DI 16V-2.0 DTI 16V-2.0 i 16V-2.2 i 16V-2.2 DTI 16V-2.5 i V6

oe: 374319 -- 1603205

Ø 25 - 87 mm
01175 kit **00175**
kit cuffia trasmissione [lato ruota Assale anteriore bilaterale] 1.7 TD-1.8 i 16V-2.0 DTI 16V

oe: 1603204

Ø 23 - 77 mm
01344 kit **00344**
kit cuffia trasmissione [sul lato del cambio Assale anteriore bilaterale] 1.6 i

oe: 374093

Ø 20 - 54 mm
01490 kit **00490**
kit cuffia trasmissione [sul lato del cambio Assale anteriore bilaterale] 1.6 i-1.6 i 16V

oe: 374018

Ø 21 - 65 mm
01730 kit
kit cuffia trasmissione [sul lato del cambio Assale anteriore bilaterale] 1.7 TD-1.8 i 16V-2.0 DI 16V-2.0 DTI 16V-2.0 i 16V-2.5 i V6

oe: 90112609 -- 374040

Ø 22 - 78 mm
01989 kit **00989**
kit cuffia trasmissione [lato ruota Assale anteriore bilaterale] 1.6 i

oe: 90541447 -- 90446236

© INDUSTRIAL METALCAUCHO, S.L.U.

Ø 27 - 89 mm

11038 kit **10038**

kit cuffia trasmissione [lato ruota Assale anteriore bilaterale] 2.2 DTI 16V

oe: 1603278 -- 1603000

Ø 26 - 88 mm

11065 kit **10065**

kit cuffia trasmissione [lato ruota Assale anteriore bilaterale] 1.7 TD-1.8 i 16V-2.0 DI 16V-2.0 DTI 16V-2.0 i 16V-2.2 DTI 16V-2.2 i 16V-2.5 i V6

oe: 374309 -- 202435DE5

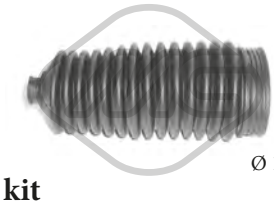

Ø 13 - 48 mm

01108 kit **00082**

kit cuffia cremagliera sterzo 1.6 i-1.6 i 16V-1.7 TD-1.8 i 16V-2.0 DI 16V-2.0 DTI 16V-2.0 i 16V-2.2 DTI 16V-2.2 i 16V-2.5 i V6-2.6 i V6-i 500 2.5

oe: 1609096

21003 L: 205,0 mm

filtro cambio automatico 1.6 i-1.6 i 16V-1.8 i 16V-2.0 DI 16V-2.0 DTI 16V-2.0 i 16V-2.2 DTI 16V-2.2 i 16V-2.5 i V6-2.6 i V6-i 500 2.5

oe: 5164553

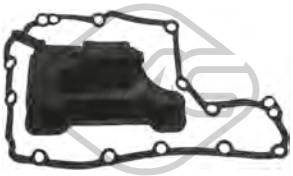

21084

filtro cambio automatico 1.6 i-1.6 i 16V-1.7 TD-1.8 i 16V-2.0 DI 16V-2.0 DTI 16V-2.0 i 16V-2.2 DTI 16V-2.2 i 16V-2.5 i V6-2.6 i V6-i 500 2.5

oe: 0703478 -- 703478

04491 Ø 174 mm - 6 N° alette

puleggia smorzatore con antivibrante 2.0 DI 16V-2.0 DTI 16V-2.2 DTI 16V

oe: 5614415 -- 5614437

04781 Ø 142 mm - 6 N° alette

puleggia smorzatore senza antivibrante 1.8 i 16V

oe: 614654

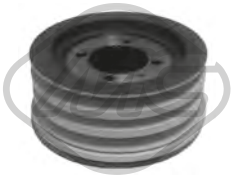

04782 Ø 139 mm - 3 N° alette

puleggia smorzatore con antivibrante 1.7 TD

oe: 614457 -- 614637

14491 Ø 174 mm - 6 N° alette

kit albero motore con antivibrante 2.0 DI 16V-2.0 DTI 16V-2.2 DTI 16V

oe: 5614415 -- 5614437

05091 Ø 70.1 mm

cuscinetto tendicinghia 1.6 i-1.6 i 16V-1.8 i 16V-2.0 i 16V

oe: 1340544 -- 1340541

06108

kit catena distribuzione 2.0 DI 16V-2.0 DTI 16V-2.2 DTI 16V

oe: 5636386 -- 636431

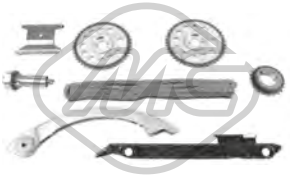

07109

kit catena distribuzione 2.2 i 16V

oe: 636177 -- 90537632

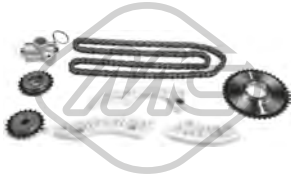

07112

kit catena distribuzione 2.2 i 16V

oe: 615418 -- 90537370

53132 L: 75 mm

testina barra accoppiamento [Assale anteriore bilaterale] 1.6 i-1.6 i 16V-1.7 TD-1.8 i 16V-2.0 DI 16V-2.0 DTI 16V-2.0 i 16V-2.2 DTI 16V-2.2 i 16V-2.5 i V6-2.6 i V6-i 500 2.5

oe: 4836540 -- 90512775

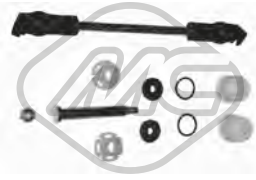

04969

kit boccole leva cambio 1.6 i-1.6 i 16V-1.7 TD-1.8 i 16V-2.0 DI 16V-2.0 DTI 16V-2.0 i 16V-2.2 DTI 16V-2.2 i 16V-2.5 i V6-2.6 i V6-i 500 2.5

oe:

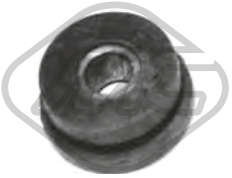

00085

supporto marmitta 1.6 i 16V-1.8 i 16V

oe: 9275758 -- 856700

02428

supporto marmitta 1.6 i-1.6 i 16V-1.7 TD-1.8 i 16V-2.0 DI 16V-2.0 DTI 16V-2.0 i 16V-2.2 DTI 16V-2.2 i 16V-2.5 i V6-2.6 i V6-i 500 2.5

oe: 852726 -- 0852726

02431 Ø 50 mm Ø 67 mm

anelli conici marmitta 1.6 i 16V-1.8 i 16V-2.0 i 16V-2.2 i 16V-2.5 i V6-2.6 i V6

oe: 854947

© INDUSTRIAL METALCAUCHO, S.L.U.

02619 Ø 14 mm
kit montaggio marmitta 1.6 i

oe: 854982 -- 854881

02620 Ø 12 mm
kit montaggio marmitta 1.6 i-1.6 i 16V-1.7 TD-1.8 i 16V-2.0 DI 16V-2.0 DTI 16V-2.0 i 16V-2.2 DTI 16V-2.2 i 16V-2.5 i V6-2.6 i V6-i 500 2.5

oe: 854986 -- 854884

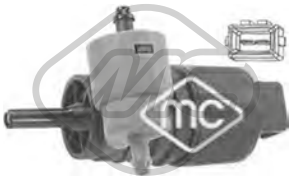

02061
pompa tergicristalli 1.6 i-1.6 i 16V-1.7 TD-1.8 i 16V-2.0 DI 16V-2.0 DTI 16V-2.0 i 16V-2.2 DTI 16V-2.2 i 16V-2.5 i V6-2.6 i V6-i 500 2.5

oe: 90508706 -- 1450173

02073
pompa tergicristalli 1.6 i-1.6 i 16V-1.7 TD-1.8 i 16V-2.0 DI 16V-2.0 DTI 16V-2.0 i 16V-2.2 DTI 16V-2.2 i 16V-2.5 i V6-2.6 i V6-i 500 2.5

oe: 1450184 -- 1450172

84819
cavo starter 1.6 i-1.6 i 16V-1.7 TD-1.8 i 16V-2.0 DI 16V-2.0 DTI 16V-2.0 i 16V-2.2 DTI 16V-2.2 i 16V-2.5 i V6-2.6 i V6-i 500 2.5

oe: 90159584 -- 1178451

84820
cavo starter 1.6 i-1.6 i 16V-1.7 TD-1.8 i 16V-2.0 DI 16V-2.0 DTI 16V-2.0 i 16V-2.2 DTI 16V-2.2 i 16V-2.5 i V6-2.6 i V6-i 500 2.5

oe: 90463687 -- 6178437

© INDUSTRIAL METALCAUCHO, S.L.U.

SISTEMA DI RAFFREDDAMENTO

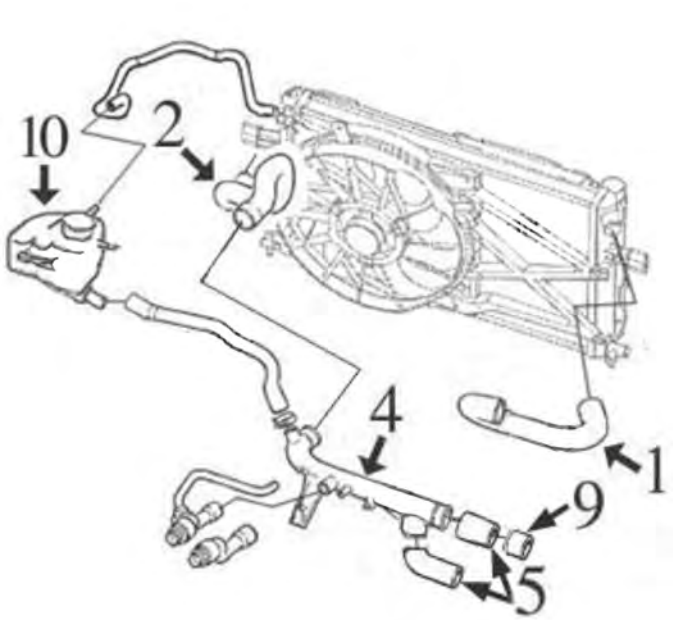

motore benzina 1.6 XE e 1.8 XE - XEL

1	09569	manicotto superiore radiatore 1.8
2	09570	manicotto inferiore radiatore 1.8
4	03183	tubo acqua metallico 1.6
	03206	tubo acqua metallico 1.8
5	08966	manicotto dal tubo rigido alla pompa 1.6
	08980	manicotto dal tubo rigido alla pompa 1.8 fino al '06
	09573	kit manicotti dal tubo rigido alla pompa 1.8 dal '06-
9	03068	beccuccio pompa acqua 1.6-1.8
10	03920	tappo vaschetta espansione
	03922	vaschetta espansione 1.8
	03923	vaschetta espansione 1.6

C84M4865M4871CAP1 OPEL VECTRA C 04/2002 -

SISTEMA DI RAFFREDDAMENTO

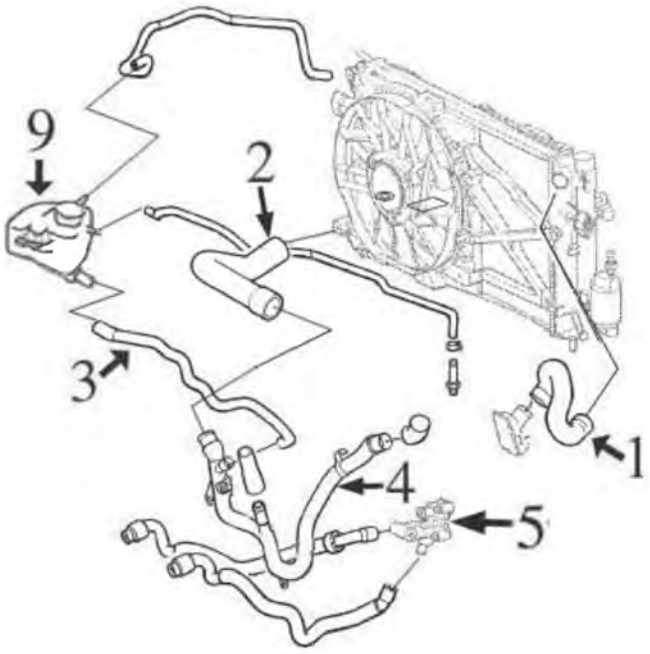

motore diesel 2.0 DTH - 2.2 DTR e 1.9 DT/DTL

1	09567	manicotto superiore radiatore 2.0D-2.2D
2	09568	manicotto inferiore radiatore 2.0D-2.2D
3	09571	manicotto dal tubo rigido alla vaschetta espansione 2.0D-2.2D
4	03212	tubo acqua metallico 2.0D-2.2D
5	03863	scatola termostato 1.9D
9	03920	tappo vaschetta espansione 1.9D-2.0D-2.2D
	03922	vaschetta espansione 2.0D-2.2D
	03923	vaschetta espansione 1.9D

C84M4865M4871CAP2 OPEL VECTRA C 04/2002 -

02234
termostato raffreddamento 105 °C 1.6-1.8

oe: 6338047 -- 6338044

03068 Ø 30 mm
beccuccio metallico monoblocco-pompa acqua 1.6 16V-1.6-1.8-1.8 16V

oe: 606400 -- 0606400

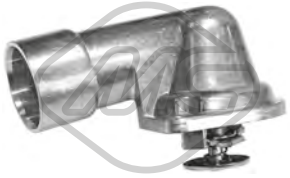

03088 Ø 36 mm
termostato raffreddamento 3.2 V6

oe: 1338084 -- 1338067

03093
termostato raffreddamento 88 °C 1.9 CDTI

oe: 1338275 -- 1338039

03099
termostato raffreddamento 92 °C 1.8-1.8 16V

oe: 1338098 -- 6338035

03102
termostato raffreddamento 92 °C 1.6 16V-1.6

oe: 1338003

03183
tubo acqua 1.6 16V-1.6

oe: 9128719 -- 6336007

03206
tubo acqua 1.8

oe: 6336063

03212
tubo acqua 2.0 DTI 16V-2.0 DTI-2.2 DTI 16V-2.2 DTI

oe: 6336042

03710
tappo serbatoio carburante 2.0 DTI 16V-2.0 DTI-2.2 DTI 16V-2.2 DTI-3.0 CDTI-3.0 V6 CDTI

oe: 808117

03863
scatola termostato 88 °C 1.9 CDTI

oe: 60816475 -- 0060816475

03920 Pressione [bar]: 1.20
tappo vaschetta acqua 1.6-1.6 16V-1.8-1.8 16V-1.9 CDTI-2.0 DTI-2.0 16V T-2.0 T-2.0 DTI 16V-2.2-2.2 16V-2.2 DTI-2.2 DGi-2.2 DTI 16V-2.8 V6 T-3.0 V6 CDTI-3.0 CDTI-3.0 CDTi-3.2 V6

oe: 9202799 -- 1304677

03922
vaschetta espansione 1.8-2.0 DTI 16V-2.0 DTI

oe: 1304236

03923
vaschetta espansione 1.6-1.6 16V-1.8-1.9 CDTI-2.0 16V T-2.0 T-2.2 16V-2.2-2.2 DGi-3.2 V6

oe: 9202200 -- 1304237

08966
manicotto dal tubo alla pompa 1.6 16V-1.6

oe: 9129152 -- 1337521

08980
manicotto dal tubo alla pompa 1.8-1.8 16V

oe: 90536633 -- 1337536

09567
manicotto radiatore [Superiore] 2.0 DTI 16V-2.0 DTI-2.2 DTI 16V-2.2 DTI

oe: 9202112 -- 1337616

09568
manicotto radiatore [inferiore] 2.0 DTI 16V-2.0 DTI-2.2 DTI 16V-2.2 DTI

oe: 1337621

09569
manicotto radiatore [Superiore] 1.8

oe: 1337619

09570
manicotto radiatore [inferiore] 1.8

oe: 1337626

09571
manicotto dal tubo rigido alla vaschetta 2.0 DTI 16V-2.2 DTI 16V

oe: 1337623

© INDUSTRIAL METALCAUCHO, S.L.U.

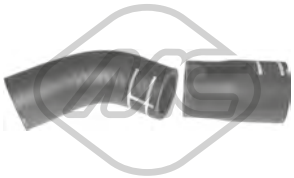

09573
kit manicotti dal tubo rigido alla pompa 1.8

oe: 6336065 -- 6336064

03674
tappo olio motore 1.6-1.8-2.0 DTI 16V-2.0 DTI-2.2 DTI 16V-2.2 DTI-3.0 V6 CDTI-3.0 CDTi-3.0 CDTI-3.2 V6

oe: 650090 -- 5650831

03866
tappo olio motore

oe: 646965

39000
tappo olio motore 1.6 16V-1.6-1.8-1.8 16V

oe: 90536291

03927 Ø 70 mm
coperchio filtro olio 1.8

oe: 55353325 -- 5650963

02667 Dimensioni filettatura: M14 x 1,5
tappo coppa olio 1.6-1.6 16V-1.8-1.8 16V-2.0 DTI 16V-2.0 DTI-2.2 DTI 16V-2.2 DTI-3.2 V6

oe: 652315 -- 652976

05432 Dimensioni filettatura: M18x1,5
tappo coppa olio 1.9 CDTI

oe: 652950

05945 Dimensioni filettatura: M 12 x 1,75
tappo coppa olio 2.0 16V T-2.0 T-2.2 16V-2.2-2.2 DGi-2.8 V6 T

oe: 652526 -- 652736

39031
scambiatore di calore 2.0 16V T-2.0 T

oe: 12786260 -- 5650783

39098
scambiatore di calore 1.8

oe: 055571687 -- 55571687

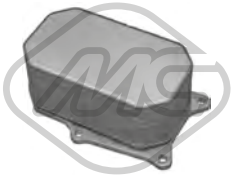

39101
scambiatore di calore 2.8 V6 T

oe: 12572837 -- 5650362

04730 L: 372 mm
asta livello olio

oe: 658048

09056
manicotto sfiato 1.6 16V-1.6

oe: 90571474 -- 5656071

Tipo funzionamento: elettrico
93001 N° raccordi: 5
valvola EGR con guarnizione 1.6 16V-1.6-1.8-1.8 16V

oe: R1090061 -- 17098055

Tipo funzionamento: elettrico
93008 N° raccordi: 4
valvola EGR senza guarnizione 2.0 DTI 16V-2.0 DTI-2.2 DTI 16V-2.2 DTI

oe: 5851594 -- 5851041

Tipo funzionamento: elettronico
93009 N° raccordi: 2
valvola EGR con guarnizioni 1.9 CDTI

oe: 93181981 -- 55215031

Tipo funzionamento: elettrico
93012 N° raccordi: 5
valvola EGR con guarnizione 2.2 16V

oe: 5851580 -- 5851579

Tipo funzionamento: elettrico
93016 N° raccordi: 2
valvola EGR con guarnizioni 1.9 CDTI

oe: 851342 -- 851757

© INDUSTRIAL METALCAUCHO, S.L.U.

Tipo funzionamento: elettrico

93069 N° raccordi: 5
valvola EGR con guarnizione 1.6

oe: 5851586 -- 24445720

92084
manicotto termostato 1.8

oe: 826004 -- 826001

08874
kit manicotti turbo 2.0 DTI 16V-2.0 DTI-2.2 DTI 16V-2.2 DTI

oe: 5835821 -- 5835820

09823
manicotto turbo 1.9 CDTI

oe: 835463 -- 55557038

SOSPENSIONE ANTERIORE e SUPPORTI MOTORE

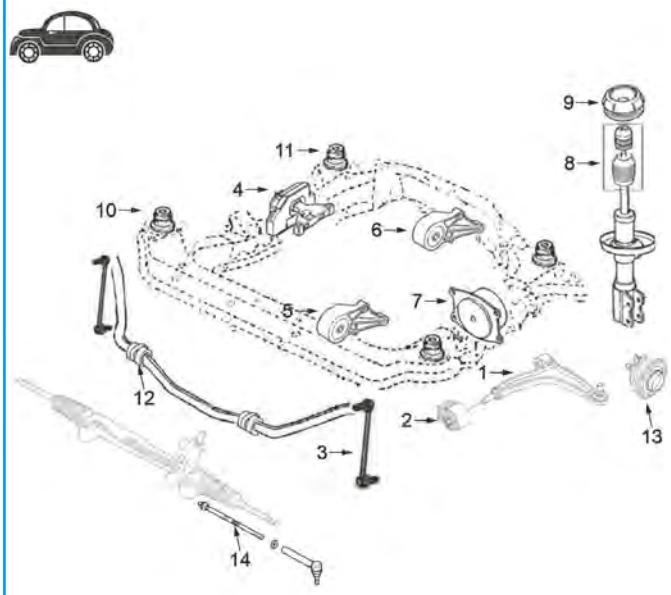

1	52061	braccio sospensione inferiore destro
	52064	braccio sospensione inferiore sinistra
2	04976	silentblock posteriore braccio anteriore
3	04977	bielletta barra stabilizzatrice
4	06042	supporto motore destro 1.6-1.8
	06043	supporto motore destro 1.9D
	06044	supporto motore destro 2.0D-2.2D
5	06035	supporto motore anteriore 1.6-1.8
	06036	supporto motore anteriore 1.9D
	06037	supporto motore anteriore 2.0D (manuale)
	06040	supporto motore anteriore 2.2D (manuale)
6	06039	supporto motore posteriore 1.6-1.8-1.9D-2.0D-2.2D
7	06045	supporto motore sinistro 1.6-1.8-2.0D-2.2D
	06046	supporto motore sinistro 1.9D
8	06055	kit paracolpo ammortizzatore anteriore in poliuretano con tampone protettore
9	05889	supporto ammortizzatore anteriore completo di cuscinetto
10	06020	silentblock anteriore sub-chasis anteriore
11	06021	silentblock posteriore sub-chasis anteriore
12	05894	boccola supporto barra stabilizzatrice
13	90224	mozzo ruota anteriore
14	53122	tirante assiale ambo i lati

C84M4865M4871SOPDP1 OPEL VECTRA C 04/2002 -

© INDUSTRIAL METALCAUCHO, S.L.U.

SOSPENSIONE POSTERIORE

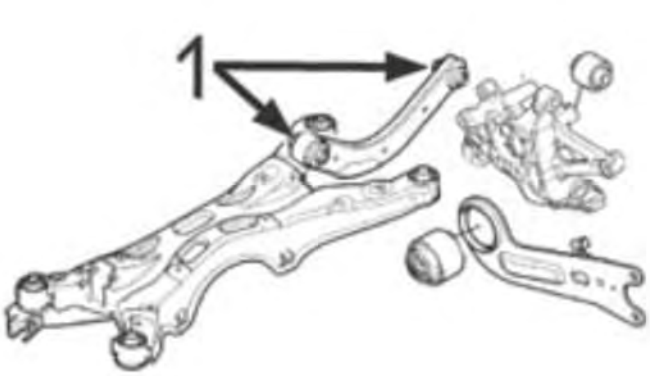

1 04965 kit silentblock braccio trasversale posteriore

C84M4865M4871SOPTP1 OPEL VECTRA C 04/2002 -

01005
supporto motore [Dx] 2.0 16V T-2.0 T-2.2 16V-2.2-2.2 DGi-2.2 DTI-2.2 DTI 16V

oe: 5684088 -- 9156944

01014
supporto motore [Dx] 1.9 CDTI-2.2 DTI 16V

oe: 24459772 -- 5684181

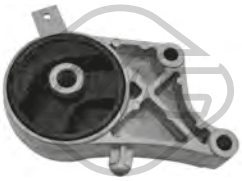

01016
supporto motore [posteriore] 2.0 16V T-2.0 T-2.2 DGi-2.2-2.8 V6 T-3.0 V6 CDTI-3.0 CDTi-3.0 CDTI-3.2 V6

oe: 5684086 -- 9156939

01019
supporto motore [Sx] 1.9 CDTI-2.0 16V T-2.0 T

oe: 5684643 -- 24436449

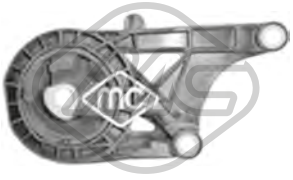

06035
supporto motore [anteriore] 1.6-1.6 16V-1.8-1.8 16V

oe: 5684658 -- 5684647

06036
supporto motore [posteriore] 1.9 CDTI

oe: 5684649

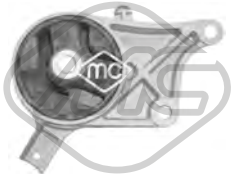

06037
supporto motore [anteriore] 2.0 DTI 16V-2.0 DTI

oe: 24443128 -- 5684101

06039
supporto motore [posteriore] 1.6-1.6 16V-1.8-1.8 16V-1.9 CDTI-2.0 DTI-2.0 16V T-2.0 T-2.0 DTI 16V-2.2-2.2 16V-2.2 DTI-2.2 DGi-2.2 DTI 16V-2.8 V6 T-3.0 V6 CDTI-3.0 CDTI-3.0 CDTi-3.2 V6

oe: 5684165 -- 5684166

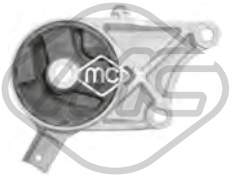

06040
supporto motore [anteriore] 2.2 DTI 16V-2.2 DTI

oe: 5684102

06042
supporto motore [Dx] 1.6-1.6 16V-1.8-1.8 16V

oe: 9156942 -- 5684087

06043
supporto motore [Dx] 1.9 CDTI

oe: 5684648

06044
supporto motore [Dx] 2.0 DTI 16V-2.0 DTI-2.2 DTI 16V-2.2 DTI

oe: 51740090 -- 5684089

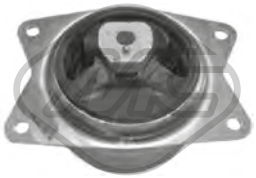

06045
supporto motore [Sx] 1.6-1.6 16V-1.8-2.0 DTI 16V-2.0 DTI-2.2 16V-2.2 DGi-2.2-2.2 DTI 16V-2.2 DTI

oe: 5684677 -- 5684683

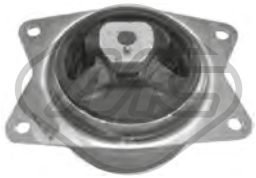

06046
supporto motore [Sx] 1.9 CDTI

oe: 5684689

57464
supporto motore [anteriore] 2.2 16V-2.2-2.2 DGi-2.2 DTI-2.2 DTI 16V

oe: 5684093

02152 Ø 12,1 mm Ø 70,2 mm L: 44 mm
silentblock braccio sospensione [Assale posteriore] 1.6-1.6 16V-1.8-1.8 16V-1.9 CDTI-2.0 16V T-2.0 DTI-2.0 DTI 16V-2.0 T-2.2 16V-2.2-2.2 DGi-2.2 DTI-2.2 DTI 16V-2.8 V6 T-3.0 V6 CDTI-3.0 CDTI-
oe: 423319 -- 24452034

02709 Ø 12 mm Ø 45,5 mm L: 52 mm
silentblock braccio sospensione [Assale post. bilaterale] 1.6-1.6 16V-1.8-1.8 16V-1.9 CDTI-2.0 DTI-2.0 16V T-2.0 T-2.0 DTI 16V-2.2-2.2 16V-2.2 DTI-2.2 DGi-2.2 DTI 16V-2.8 V6 T-3.0 V6 CDTI-3.0 CDTI-
oe: 423320

04232 Ø 12 mm Ø 36|42 mm
silentblock braccio sospensione [Assale anteriore inferiore] 1.6-2.8 V6 T

oe: 352364 -- 352357

04965 Ø 12,15|14,05 mm Ø 35,30|47,25 mm
kit silentblocks braccio sospensione [Superiore] 1.6-1.6 16V-1.8-1.8 16V-1.9 CDTI-2.0 16V T-2.0 DTI-2.0 DTI 16V-2.0 T-2.2 16V-2.2-2.2 DGi-2.2 DTI-2.2 DTI 16V-2.8 V6 T-3.0 V6 CDTI-3.0 CDTI-3.0 CDTi-3.2
oe: 423035

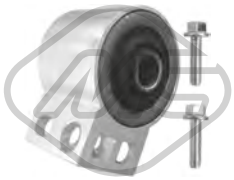

04976 Ø 19 mm Ø 77.5 mm
silentblock braccio sospensione [Assale anteriore] 1.6-1.6 16V-1.8-1.8 16V-1.9 CDTI-2.0 16V T-2.0 DTI-2.0 DTI 16V-2.0 T-2.2 16V-2.2-2.2 DGi-2.2 DTI-2.2 DTI 16V-2.8 V6 T-3.0 V6 CDTI-3.0 CDTI-
oe: 352319

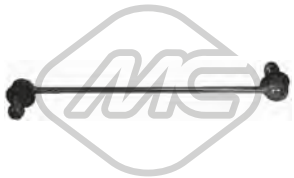

04977 L: 355 mm
bielletta barra stabilizzatrice [Assale anteriore] 1.6-1.6 16V-1.8-1.8 16V-1.9 CDTI-2.0 DTI-2.0 16V T-2.0 T-2.0 DTI 16V-2.2-2.2 16V-2.2 DTI-2.2 DGi-2.2 DTI 16V-2.8 V6 T-3.0 V6 CDTI-3.0 CDTI-3.0 CDTi-3.2
oe: 350603 -- 350615

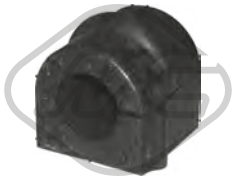

05894 Ø 22 mm
boccola barra stabilizzatrice [Assale anteriore] 1.6-1.6 16V-1.8-1.8 16V-1.9 CDTI-2.0 DTI-2.0 16V T-2.0 T-2.0 DTI 16V-2.2-2.2 16V-2.2 DTI-2.2 DGi-2.2 DTI 16V-2.8 V6 T-3.0 V6 CDTI-3.0 CDTI-3.0 CDTi-3.2
oe: 350160 -- 350145

06020 Ø 14 mm Ø 70 mm
silentblock sub-chassis [Assale anteriore bilaterale] 1.6-1.6 16V-1.8-1.8 16V-1.9 CDTI-2.0 DTI-2.0 16V T-2.0 T-2.0 DTI 16V-2.2-2.2 16V-2.2 DTI-2.2 DGi-2.2 DTI 16V-2.8 V6 T-3.0 V6 CDTI-3.0 CDTI-3.0
oe: 302570 -- 302568

06021 Ø 14 mm Ø 70,3 mm
silentblock sub-chassis [posteriore Assale anteriore bilaterale] 1.6-1.6 16V-1.8-1.8 16V-1.9 CDTI-2.0 DTI-2.0 16V T-2.0 T-2.0 DTI 16V-2.2-2.2 16V-2.2 DTI-2.2 DGi-2.2 DTI 16V-2.8 V6 T-3.0 V6 CDTI-3.0
oe: 302571 -- 302569

06439 Ø 17 mm L: 38 mm
boccola barra stabilizzatrice [Assale post. bilaterale] 1.6-1.6 16V-1.8-1.8 16V-1.9 CDTI-2.0 16V T-2.0 DTI 16V-2.2 16V-2.2 DGi-2.2 DTI 16V-2.8 V6 T

oe: 444160 -- 0444160

06446 Ø 18,0 mm L: 38 mm
boccola barra stabilizzatrice [Assale post. bilaterale] 1.6-1.6 16V-1.8-1.8 16V-1.9 CDTI-2.0 DTI-2.0 16V T-2.0 T-2.0 DTI 16V-2.2-2.2 16V-2.2 DTI-2.2 DGi-2.2 DTI 16V-2.8 V6 T-3.0 V6 CDTI-3.0 CDTI-3.0
oe: 444161 -- 0444161

52061
braccio sospensione [Assale anteriore Sx] 1.6-1.6 16V-1.8-1.8 16V-1.9 CDTI-2.0 DTI-2.0 16V T-2.0 T-2.0 DTI 16V-2.2-2.2 16V-2.2 DTI-2.2 DGi-2.2 DTI 16V-2.8 V6 T-3.0 V6 CDTI-3.0 CDTI-3.0 CDTi-3.2
oe: 352051 -- 24413015

© INDUSTRIAL METALCAUCHO, S.L.U.

52064

braccio sospensione [Assale anteriore Dx] 1.6-1.6 16V-1.8-1.8 16V-1.9 CDTI-2.0 DTI-2.0 16V T-2.0 T-2.0 DTI 16V-2.2-2.2 16V-2.2 DTI-2.2 DGi-2.2 DTI 16V-2.8 V6 T-3.0 V6 CDTI-3.0 CDTI-3.0 CDTi-3.2

oe: 24413016 -- 352052

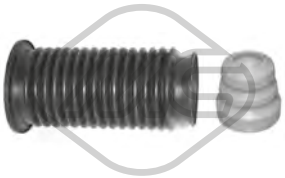

05606

kit cuffia e tampone poliuretano ammortizzatore [Assale anteriore] 1.6-1.6 16V-1.8-1.8 16V-1.9 CDTI-2.0 DTI-2.0 16V T-2.0 T-2.0 DTI 16V-2.2-2.2 16V-2.2 DTI-2.2 DGi-2.2 DTI 16V-2.8 V6 T-3.0 V6 CDTI-3.0

oe: 344956 -- 344446

05889

supporto ammortizzatore [Assale anteriore] 1.6-1.6 16V-1.8-1.8 16V-1.9 CDTI-3.0 V6 CDTI-3.0 CDTi-3.0 CDTI

oe: 344625 -- 0344537

06055 Ø 66|80 mm L: 205 mm

kit cuffia e tampone poliuretano ammortizzatore [Assale anteriore] 1.6-1.6 16V-1.8-1.8 16V-1.9 CDTI-2.0 DTI-2.0 16V T-2.0 T-2.0 DTI 16V-2.2-2.2 16V-2.2 DTI-2.2 DGi-2.2 DTI 16V-2.8 V6 T-3.0 V6 CDTI-3.0

oe: 344446 -- 0344446

Lunghezza filettatura [mm]: 22

00815 Filetto esterno [mm]: M12 X 1.5

colonnetta ruota 1.6-1.6 16V-1.8-1.8 16V-1.9 CDTI-2.0 16V T-2.0 DTI-2.0 DTI 16V-2.0 T-2.2 16V-2.2-2.2 DGi-2.2 DTI-2.2 DTI 16V-2.8 V6 T-3.0 V6 CDTI-3.0 CDTI-3.0 CDTi-3.2 V6

oe: 1008501

Ø 137 mm

90224 H: 85 mm

mozzo ruota [Assale anteriore bilaterale] 1.6 16V-1.8 16V-1.8-1.9 CDTI-2.0 16V T-2.0 DTI 16V-2.0 DTI-2.0 T-2.2 16V-2.2 DGi-2.2-2.2 DTI 16V-2.2 DTI-3.0 CDTI-3.0 V6 CDTI-3.2 V6

oe: 93186387 -- 1603294

02114 L: 680 mm

segnalatore usura freni 1.6-1.6 16V-1.8-1.8 16V-1.9 CDTI-2.0 DTI-2.0 16V T-2.0 T-2.0 DTI 16V-2.2-2.2 16V-2.2 DTI-2.2 DGi-2.2 DTI 16V-2.8 V6 T-3.0 V6 CDTI-3.0 CDTI-3.0 CDTi-3.2 V6

oe: 6238230 -- 24427919

02117 L: 300 mm

segnalatore usura freni [Assale anteriore] 1.6-1.6 16V-1.8-1.8 16V-1.9 CDTI-2.0 DTI-2.0 T-2.0 16V T-2.0 DTI 16V-2.2-2.2 DTI-2.2 16V-2.2 DGi-2.2 DTI 16V

oe: 6235647

02118 L: 315 mm

segnalatore usura freni [Assale anteriore] 2.8 V6 T-3.0 CDTI-3.0 V6 CDTI-3.0 CDTi-3.2 V6

oe: 6235648

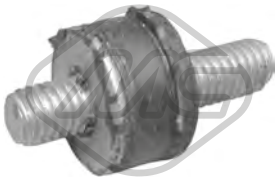

02823 Ø 15 mm

supporto filtro

oe: 834976

Ø 25 - 65 mm

01114 kit **00091**

kit cuffia trasmissione [sul lato del cambio Assale anteriore bilaterale] 1.6-1.6 16V-1.8-1.8 16V-1.9 CDTI-2.0 16V T-2.0 DTI 16V-2.0 DTI-2.0 T-2.2 DGi-2.2 16V-2.2 DTI 16V-2.2-2.2 DTI-3.0 CDTI-3.0 V6

oe: 374319 -- 1603205

Ø 24 - 80 mm

01155 kit **00155**

kit cuffia trasmissione [lato ruota Assale anteriore bilaterale]

oe: 1552974 -- 443802170

Ø 25 - 87 mm

01175 kit **00175**

kit cuffia trasmissione [lato ruota Assale anteriore bilaterale]

oe: 1603204

Ø 27 - 89 mm

11038 kit **10038**

kit cuffia trasmissione [lato ruota Assale anteriore bilaterale] 1.9 CDTI-2.0 16V T-2.0 T-2.2 DTI 16V-2.2 DTI-3.0 CDTI-3.0 V6 CDTI-3.2 V6

oe: 1603278 -- 1603000

Ø 26 - 88 mm

11065 kit **10065**

kit cuffia trasmissione [lato ruota Assale anteriore bilaterale] 1.6-1.6 16V-1.8-1.8 16V-2.0 DTI-2.0 DTI 16V-2.2-2.2 16V-2.2 DTI-2.2 DGi-2.2 DTI 16V

oe: 374309 -- 202435DE5

Ø 14 - 55 mm

01215 kit **00215**

kit cuffia cremagliera sterzo [Assale anteriore bilaterale]

oe: 4066.86 -- 406686

Ø 13.5 - 56 mm

01850 kit **00850**

kit cuffia cremagliera sterzo [Assale anteriore bilaterale] 1.6-1.6 16V-1.8-1.8 16V-1.9 CDTI-2.0 DTI-2.0 16V T-2.0 T-2.0 DTI 16V-2.2-2.2 16V-2.2 DTI-2.2 DGi-2.2 DTI 16V-2.8 V6 T-3.0 V6 CDTI-3.0 CDTI-

oe: 93191675 -- 93172342

04308 Ø 169 mm - 6 N° alette

puleggia smorzatore con antivibrante 1.9 CDTI

oe: 73501275 -- 60816824

© INDUSTRIAL METALCAUCHO, S.L.U.

04491 Ø 174 mm - 6 N° alette
puleggia smorzatore con antivibrante 2.0 DTI 16V-2.0 DTI-2.2 DTI 16V-2.2 DTI

oe: 5614415 -- 5614437

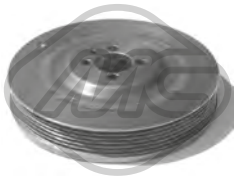

05689 Ø 169 mm - 6 N° alette
puleggia smorzatore con antivibrante 1.9 CDTI

oe:

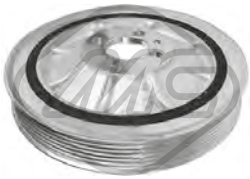

06211 Ø 164.78 mm - 6 N° alette
puleggia smorzatore con antivibrante 1.9 CDTI

oe: 614359 -- 0614359

06228 Ø 169 mm - 6 N° alette
puleggia smorzatore con antivibrante 1.9 CDTI

oe: 614584

11999 - 5 N° alette
puleggia smorzatore con antivibrante 1.6-1.8

oe: 615045 -- 5614447

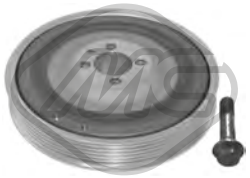

14308 Ø 169 mm - 6 N° alette
kit albero motore con antivibrante 1.9 CDTI

oe: 73501275 -- 60816824

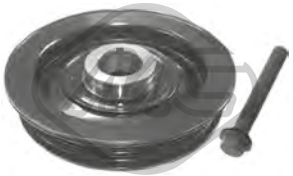

14491 Ø 174 mm - 6 N° alette
kit albero motore con antivibrante 2.0 DTI 16V-2.0 DTI-2.2 DTI 16V-2.2 DTI

oe: 5614415 -- 5614437

04773 Ø 76 mm
cuscinetto tendicinghia 1.6 16V-1.6-1.8-1.8 16V

oe: 09157970 -- 1340514

05489 Ø 65 mm
cuscinetto tendicinghia 3.0 CDTI-3.0 V6 CDTI

oe: 575161 -- 9636207480

06013 Ø 17 mm Ø 54 mm - 6 N° alette
puleggia alternatore 1.9 CDTI

oe: 1204151 -- 1204175

06106 Ø 76.4 mm
cuscinetto tendicinghia 1.6 16V-1.6-1.8-1.8 16V

oe: 1340555

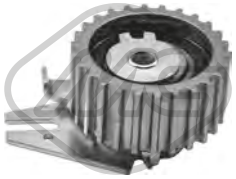

57142 Ø 65,0 mm
cuscinetto tendicinghia 1.9 CDTI

oe: 93191364 -- 636931

57160 Ø 10,0 mm Ø 53,0 mm
cuscinetto tendicinghia 1.9 CDTI

oe: 5636743 -- 05636743

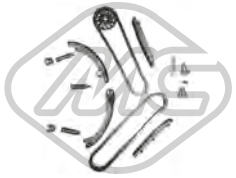

06108
kit catena distribuzione 2.0 DTI 16V-2.0 DTI-2.2 DTI 16V-2.2 DTI

oe: 5636386 -- 636431

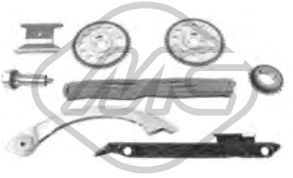

07109
kit catena distribuzione 2.0 16V T-2.0 T-2.2 16V

oe: 636177 -- 90537632

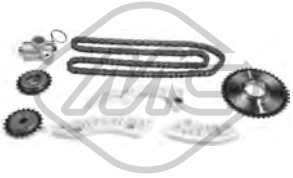

07112
kit catena distribuzione 2.0 16V T-2.0 T-2.2 16V-2.2-2.2 DGi

oe: 615418 -- 90537370

53122 L: 284 mm
tirante assiale [Assale anteriore bilaterale] 1.6-1.6 16V-1.8-1.8 16V-1.9 CDTI-2.0 DTI-2.0 16V T-2.0 T-2.0 DTI 16V-2.2-2.2 16V-2.2 DTI-2.2 DGi-2.2 DTI 16V-2.8 V6 T-3.0 V6 CDTI-3.0 CDTI-3.0 CDTi-3.2
oe: 93172256 -- 1603415

© INDUSTRIAL METALCAUCHO, S.L.U.

02428
supporto marmitta

oe: 852726 -- 0852726

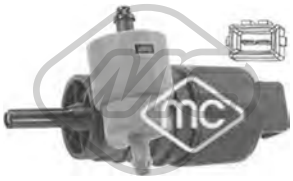

02061
pompa tergicristalli 1.6-1.6 16V-1.8-1.8 16V-1.9 CDTI-2.0 DTI-2.0 16V T-2.0 T-2.0 DTI 16V-2.2-2.2 16V-2.2 DTI-2.2 DGi-2.2 DTI 16V-2.8 V6 T-3.0 V6 CDTI-3.0 CDTI-3.0 CDTi-3.2 V6
oe: 90508706 -- 1450173

02073
pompa tergicristalli 1.6-1.6 16V-1.8-1.8 16V-1.9 CDTI-2.0 DTI-2.0 16V T-2.0 T-2.0 DTI 16V-2.2-2.2 16V-2.2 DTI-2.2 DGi-2.2 DTI 16V-2.8 V6 T-3.0 V6 CDTI-3.0 CDTI-3.0 CDTi-3.2 V6
oe: 1450184 -- 1450172

84819
cavo starter 1.8 16V-1.8-2.0 16V T-2.0 DTI-2.0 DTI 16V-2.0 T-2.2 16V-2.2-2.2 DTI 16V-2.2 DTI-3.0 CDTI-3.0 V6 CDTI-3.2 V6

oe: 90159584 -- 1178451

84795
cavo freno 1.6-1.6 16V-1.8-1.9 CDTI-2.0 DTI-2.0 T-2.2-2.2 DTI-2.8 V6 T-3.0 V6 CDTI-3.2 V6

oe: 93181110 -- 93181109

© INDUSTRIAL METALCAUCHO, S.L.U.

SISTEMA DI RAFFREDDAMENTO

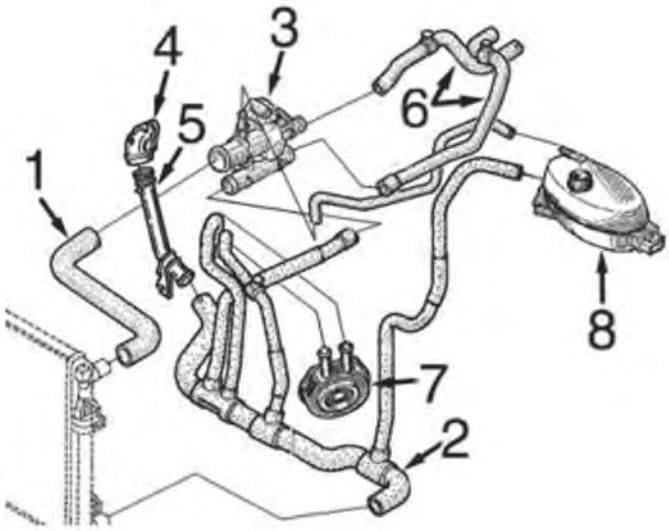

1.9 motore diesel F9Q:

1	09242	manicotto superiore radiatore
2	09253	manicotto inferiore radiatore
3	03645	scatola completa di coperchio e termostato di 89°
	03661	scatola completa di coperchio e termostato di 83°
4	03779	beccuccio in plastica
5	03201	tubo rigido dalla flangia al manicotto inferiore
6	09254	kit manicotti riscaldamento
7	05943	scambiatore di calore
8	03563	tappo vaschetta espansione
	03664	vaschetta espansione

C84M4757M4758M6712CAP1 OPEL VIVARO 08/2001 -

SISTEMA DI RAFFREDDAMENTO

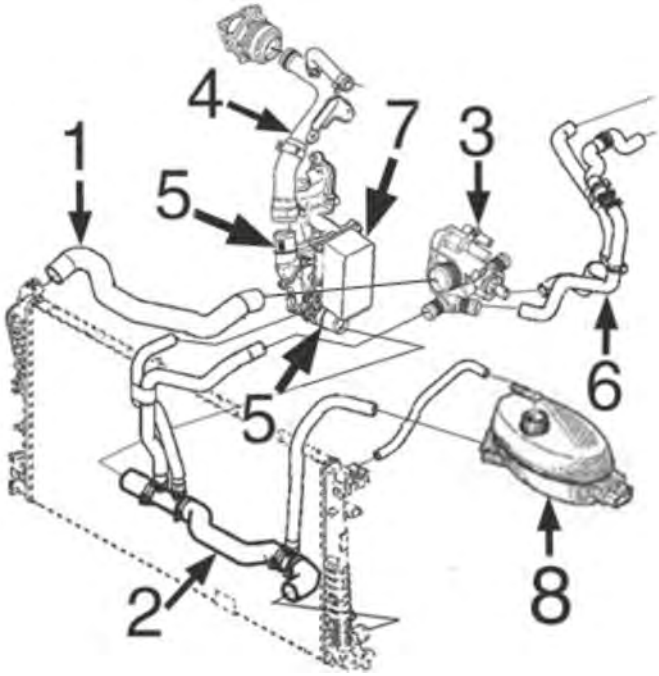

2.0 motore diesel M9R

1	09576	manicotto superiore radiatore
2	09577	manicotto inferiore radiatore
3	03859	scatola termostato completa
4	03227	tubo dalla pompa acqua al filtro olio completo di manicotti alla valvola EGR e alla vaschetta filtro olio fino al 7/'07-
	03228	tubo dalla pompa acqua al filtro olio completo di manicotti alla valvola EGR e alla vaschetta filtro olio fino dal 7/'07-
5	03924	boccola scatola filtro olio

C84M4757M4758M6712CAP2 OPEL VIVARO 08/2001 -

© INDUSTRIAL METALCAUCHO, S.L.U.

SISTEMA DI RAFFREDDAMENTO

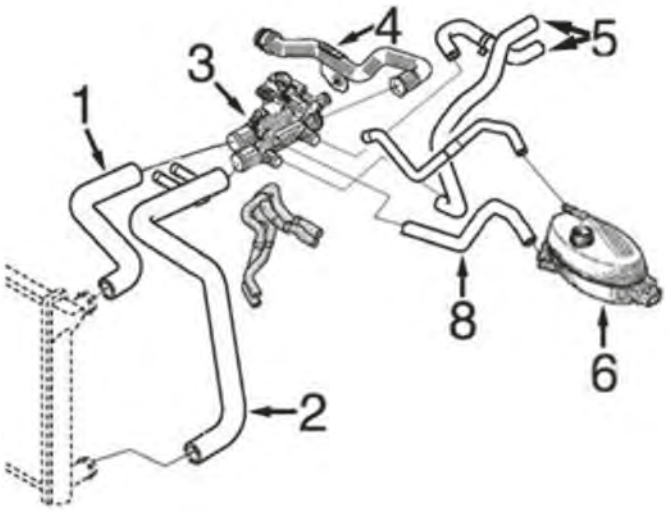

2.5 motore diesel G9U

1	09244	manicotto superiore radiatore
2	09245	manicotto inferiore radiatore
3	03646	scatola completa di coperchio e termostato
4	03202	tubo metallico
5	09247	kit manicotti riscaldamento
6	03563	tappo vaschetta espansione
	03664	vaschetta espansione
8	09246	manicotto dalla vaschetta alla scatola termostato

C84M4757M4758M6712CAP3 OPEL VIVARO 08/2001 -

02404 Ø 44 mm Ø 52 mm
anello termostato 2.0 16V

oe: 7700741923

03119
flangia termostato 2.0 16V-2.0

oe: 8200155515 -- 8200155515

03201
tubo acqua 1.9 DI-1.9 DTI

oe: 8200231092 -- 8200088019

03202
tubo acqua 2.5 CDTI-2.5 DTi-2.5 DTI

oe: 8200298073

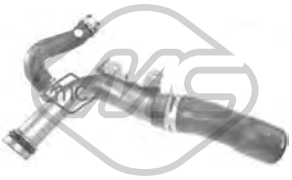

03227
tubo acqua 2.0 CDTI

oe: 8200370717 -- 8200717364

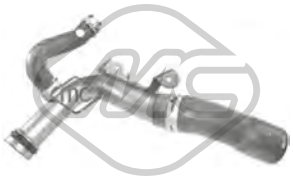

03228
tubo acqua 2.0 CDTI

oe: 8200365275 -- 8200801589

03234
termostato raffreddamento 89 °C 2.0 16V-2.0

oe: 91159950 -- 04408334

03563 Pressione [bar]: 1.40
tappo vaschetta acqua 1.9 Di-1.9 DI-1.9 DTI-2.0 16V-2.0 CDTI-2.0-2.5 CDTI-2.5 DTi-2.5 DTI

oe: 4408066

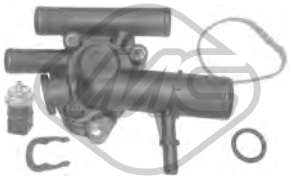

03645
scatola termostato 89 °C 1.9 Di-1.9 DI-1.9 DTI

oe: 4404305

© INDUSTRIAL METALCAUCHO, S.L.U.

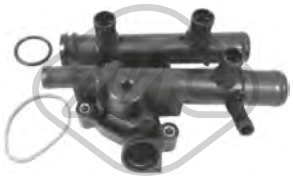

03646
scatola termostato 83 °C 2.5 CDTI-2.5 DTI

oe: 4404721

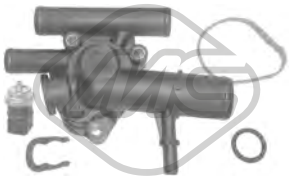

03661
scatola termostato 83 °C 1.9 Di-1.9 DI-1.9 DTI

oe: 4432983

03664
vaschetta espansione 1.9 Di-1.9 DI-1.9 DTI-2.5 CDTI-2.5 DTi-2.5 DTI

oe: 7701206774

03779
beccuccio del monoblocco 1.9 Di-1.9 DI-1.9 DTI

oe: 7700113645 -- 8200590563

03859
scatola termostato 83 °C 2.0 CDTI

oe: 8200907243 -- 8200801567

03924
beccuccio scatola filtro olio 2.0 CDTI

oe: 4431217

07388
manicotto radiatore 1.9 DTI

oe: 4408624 -- 91166703

09242
manicotto radiatore [Superiore] 1.9 Di-1.9 DI-1.9 DTI

oe: 7700312887

09244
manicotto radiatore [Superiore] 2.5 DTi-2.5 DTI

oe: 8200022734

09245
manicotto radiatore [inferiore] 2.5 CDTI-2.5 DTI-2.5 DTi

oe: 8200336167

09246
manicotto dalla vaschetta al corpo termostato 2.5 DTi-2.5 DTI

oe: 8200022743

09253
manicotto radiatore [inferiore] 1.9 Di-1.9 DI-1.9 DTI

oe: 8200262890

09576
manicotto radiatore [Superiore] 2.0 CDTI

oe: 4416982

09577
manicotto radiatore [inferiore] 2.0 CDTI

oe: 93854376 -- 4416984

09247
kit manicotti riscaldamento 2.5 DTi-2.5 DTI

oe: 8200022740 -- 8200022738

09254
kit manicotti riscaldamento 1.9 DTI-1.9 DI

oe: 7700312893 -- 7700312891

03617
tappo olio motore 1.9 Di-1.9 DI-1.9 DTI-2.5 DTi-2.5 DTI

oe: 4418625 -- 04418625

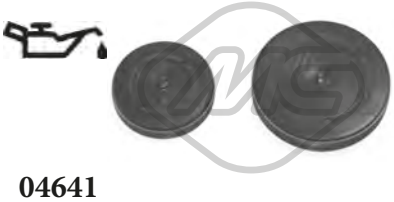

04641
kit coperchio albero a camme 2.0 16V

oe: 91160211 -- 93161003

© INDUSTRIAL METALCAUCHO, S.L.U.

03838 Ø 70 mm
coperchio filtro olio 2.0 CDTI

oe: 7701476503

03840 Ø 105 mm
coperchio filtro olio 2.5 CDTI-2.5 DTi-2.5 DTI

oe: 7701048886 -- 1203004

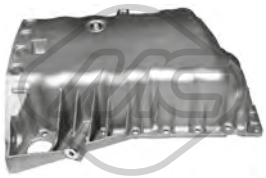

05496
coppa olio 1.9 Di-1.9 DI-1.9 DTI-2.0 16V

oe: 8200728386 -- 8200477252

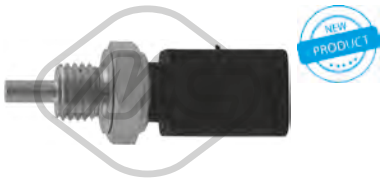

35705 N° raccordi: 3
sensore temperatura raffreddamento 2.0 16V-2.0

oe: 4408333 -- 4434334

00670 Dimensioni filettatura: 16x150
tappo coppa olio

oe: 7703075152 -- 7903075033

02024 Ø 14 mm Ø 22 mm
rondella coppa olio in gomma 1.9 DTI-1.9 DI-2.0 16V-2.0

oe: 0164.54 -- 0164.54

02490 Dimensioni filettatura: M14 x 150
tappo coppa olio

oe: 652492

05655 Dimensioni filettatura: 16x150
tappo coppa olio 1.9 DTI-1.9 DI-2.0 16V-2.0

oe: 7903075033 -- 7703075348

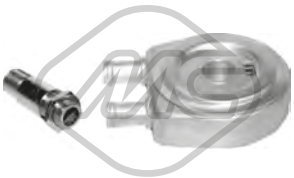

05943
scambiatore di calore 1.9 DI-1.9 DTI

oe: 7700853915 -- 7700114036

39062
scambiatore di calore 2.0 CDTI

oe: 93168067 -- 4420402

39064
scambiatore di calore 2.0 CDTI

oe: 4431213 -- 93161663

03714
decantatore completo

oe: 7703065274 -- 7700874589

03717
decantatore completo con guarnizione 1.9 DTI

oe: 7703065274 -- 8200083403

03925 L: 570 mm
asta livello olio

oe: 4435080

04724 L: 695 mm
asta livello olio

oe: 8200676300 -- 8200086256

04725 L: 570 mm
asta livello olio 1.9 Di-1.9 DI-1.9 DTI

oe: 8200059541 -- 8200901431

08752
manicotto sfiato [Superiore] 1.9 Di-1.9 DI-1.9 DTI

oe: 9110689 -- 4402689

09095
manicotto sfiato con valvola

oe: 8200063371 -- 8200136128

© INDUSTRIAL METALCAUCHO, S.L.U.

Tipo funzionamento: elettrico

93013 N° raccordi: 5

valvola EGR con guarnizione 1.9 Di-1.9 DI-1.9 DTI

oe: 4409585 -- 4413408

Tipo funzionamento: elettrico

93082

valvola EGR senza guarnizione 2.0 CDTI

oe: 93168407 -- 4453017

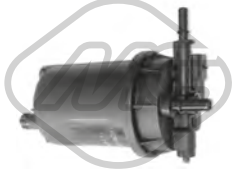

05393

filtro gasolio 2.0 CDTI

oe: 4502627 -- 4501003

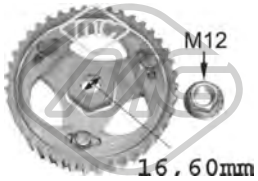

05623

corona pompa iniezione 1.9 Di-1.9 DI-1.9 DTI

oe: 7700743389 -- 7700743388

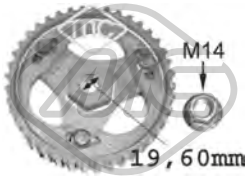

05644

corona pompa iniezione 1.9 DI

oe:

05750 Ø 19.6 mm

corona pompa iniezione

oe: 8200046741

57834 Ø 20,50|7,7 mm Ø 15,0|23 mm

boccola iniettori 2.0 CDTI

oe: 55565375 -- 055565375

92073

tubo carburante 1.9 DTI-2.0 CDTI

oe: 8200505325

92125

tubo flessibile carburante 2.0 CDTI

oe: 93168217 -- 4420523

SISTEMA DI ALIMENTAZIONE ARIA e TURBO

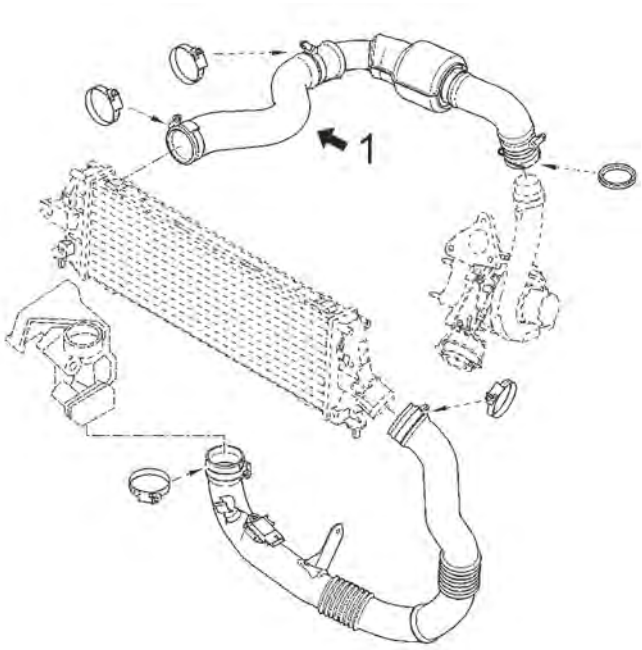

motore 2.5CDTI di 114 e 146 CV

1 09833 manicotto turbo dall'intercooler al tubo rigido

C44M4757M4758M6712TURBOP1 OPEL VIVARO 08/2001 -

© INDUSTRIAL METALCAUCHO, S.L.U.

09833
manicotto turbo 2.5 CDTI

oe: 4417133 -- 93856816

09904
manicotto turbo 1.9 Di-1.9 DI-1.9 DTI

oe: 8200140081 -- 8200273825

SOSPENSIONE ANTERIORE e SUPPORTI MOTORE

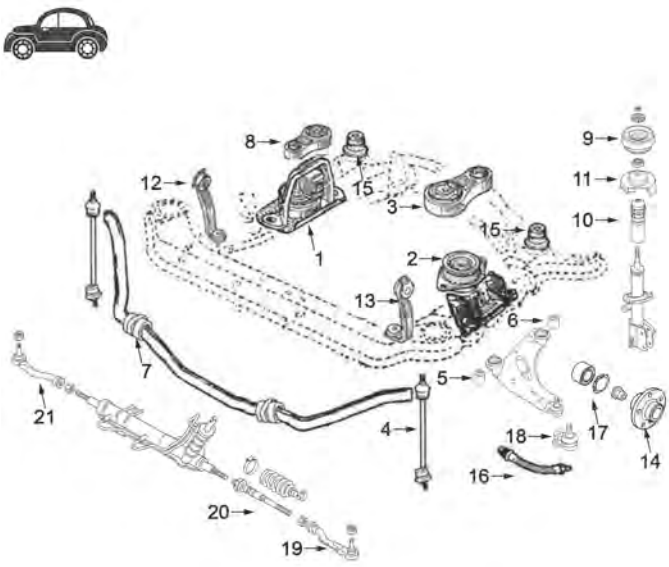

motore 1.9D (F9Q), 2.0D (M9R), 2.5D (G9U) e 2.0-16v (F4R)

1	04450	supporto motore destro 2.5D
	04453	supporto motore destro 1.9D, 2.0D e 2.0-16v
2	04447	supporto motore sinistro 2.0D e 2.5D
	04451	supporto motore sinistro 1.9D e 2.0-16v
3	04452	supporto motore posteriore 1.9D e 2.0-16v
4	04457	bielletta barra stabilizzatrice
5	04487	silentblock braccio sospensione anteriore
6	04488	silentblock posteriore braccio anteriore
7	05430	boccola barra stabilizzatrice
8	04448	bielletta antivibrante tirante supporto motore destro tutti eccetto 2.0D
	05654	bielletta tirante supporto motore destro 2.0D
9	04456	supporto ammortizzatore completo di cuscinetto
10	04589	tampone ammortizzatore anteriore
11	04590	supporto superiore molla anteriore
12	05312	supporto destro sub-chasis
13	05311	supporto sinistro sub-chasis
14	90095	mozzo ruota anteriore
15	05759	silentblock sub-chasis
16	96204	tubo freno anteriore (415 mm)
17	74085	cuscinetto sospensione anteriore
18	53015	testina sospensione anteriore ambo i lati
19	53023	testina barra accoppiamento sinistra
20	53086	tirante assiale
21	53033	testina barra accoppiamento destra

C84M4757M4758M6712SOPDP1 OPEL VIVARO 08/2001 -

SOSPENSIONE POSTERIORE

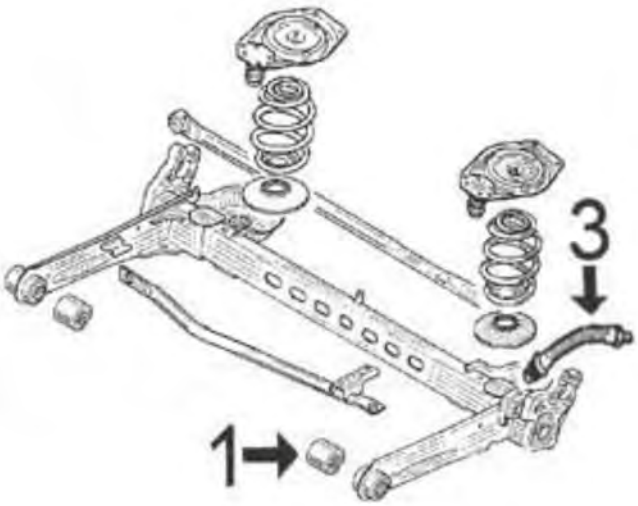

1	04454	silentblock ponte posteriore
3	96205	tubo freno posteriore (230mm)

C84M4757M4758M6712SOPTP1 OPEL VIVARO 08/2001 -

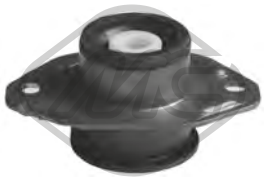

04447
supporto motore [Sx] 2.0 CDTI-2.5 CDTI-2.5 DTi-2.5 DTI

oe: 91167992 -- 4411937

04448
tirante motore [Dx] 1.9 DTI-2.0 16V-2.5 CDTI-2.5 DTi-2.5 DTI

oe: 8200049246

04450
supporto motore [anteriore Dx] 2.5 DTI-2.5 CDTI

oe: 4414669 -- 4416056

04451
supporto motore [Sx] 1.9 Di-1.9 DI-1.9 DTI-2.0 16V

oe: 4408759

04452
supporto motore [posteriore] 1.9 DTI-1.9 DI-2.0 16V-2.0

oe: 4408761 -- 04408761

04453
supporto motore [Dx] 1.9 Di-1.9 DI-1.9 DTI-2.0 16V-2.0 CDTI

oe: 4418051 -- 4408760

05654
supporto motore [Dx] 2.0 CDTI

oe: 4416894

57654
supporto motore [anteriore] 2.0 CDTI-2.5 CDTI-2.5 DTi-2.5 DTI

oe: 8200725253 -- 8200725253

04454 Ø 13 mm Ø 71 mm
silentblock ponte [Assale posteriore] 1.9 DI-1.9 DTI-2.0 16V-2.0 CDTI-2.0-2.5 CDTI-2.5 DTi-2.5 DTI

oe: 4417121 -- 4412907

© INDUSTRIAL METALCAUCHO, S.L.U.

04457 L: 280 mm
bielletta barra stabilizzatrice [Assale anteriore] 1.9 Di-1.9 DI-1.9 DTI-2.0 16V-2.0 CDTI-2.0-2.5 CDTI-2.5 DTi-2.5 DTI

oe: 4417973 -- 4408904

04487 Ø 18 mm Ø 55 mm
silentblock braccio sospensione [Assale anteriore] 1.9 DTI-1.9 DI-2.0 16V-2.0 CDTI-2.0-2.5 CDTI-2.5 DTi-2.5 DTI

oe: 8200002868

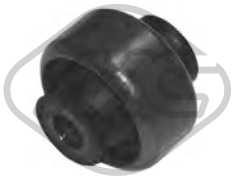

04488 Ø 15 mm Ø 57.9 mm
silentblock braccio sospensione [Assale anteriore] 1.9 Di-1.9 DI-1.9 DTI-2.0 16V-2.0 CDTI-2.0-2.5 CDTI-2.5 DTi-2.5 DTI

oe: 8200002869

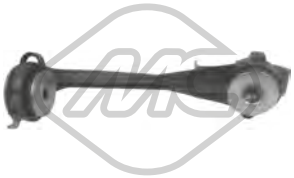

05311
supporto telaio [Assale anteriore Sx] 1.9 Di-1.9 DI-1.9 DTI-2.0 16V-2.0 CDTI-2.0-2.5 CDTI-2.5 DTi-2.5 DTI

oe: 8200626969

05312
supporto telaio [Assale anteriore Dx] 1.9 Di-1.9 DI-1.9 DTI-2.0 16V-2.0 CDTI-2.0-2.5 CDTI-2.5 DTi-2.5 DTI

oe: 8200626972

05430 Ø 23 mm L: 38,5 mm
boccola barra stabilizzatrice [Assale anteriore] 1.9 DI-1.9 DTI-2.0 16V-2.0 CDTI-2.0-2.5 CDTI-2.5 DTI

oe: 4418991

05759 Ø 16,5 mm
silentblock sub-chassis [Assale anteriore bilaterale] 1.9 Di-1.9 DI-1.9 DTI-2.0 16V-2.0 CDTI-2.0-2.5 CDTI-2.5 DTi-2.5 DTI

oe: 8200626965

53015 Ø 10 mm
testina sospensione [Assale anteriore inferiore] 1.9 Di-1.9 DI-1.9 DTI-2.0 16V-2.0 CDTI-2.0-2.5 CDTI-2.5 DTi-2.5 DTI

oe: 93196923 -- 4419075

04456
supporto ammortizzatore [Assale anteriore] 1.9 Di-1.9 DI-1.9 DTI-2.0 16V-2.0 CDTI-2.0-2.5 CDTI-2.5 DTi-2.5 DTI

oe: 4420903 -- 4408054

04589
cuffia ammortizzatore [Assale anteriore] 1.9 Di-1.9 DI-1.9 DTI-2.0 16V-2.0 CDTI-2.0-2.5 CDTI-2.5 DTi-2.5 DTI

oe: 91165311 -- 4408052

04590
supporto superiore molla anteriore [Assale anteriore superiore] 1.9 Di-1.9 DI-1.9 DTI-2.0 16V-2.0 CDTI-2.0-2.5 CDTI-2.5 DTi-2.5 DTI

oe: 4420902 -- 4418284

05760 Ø 35 mm Ø 62 mm
cuscinetto trasmissione [Assale anteriore Dx] 1.9 Di-1.9 DI-1.9 DTI-2.0 16V-2.0 CDTI-2.0-2.5 CDTI

oe: 4501623 -- 4418952

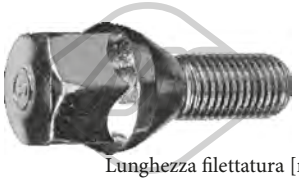

Lunghezza filettatura [mm]: 25
05437 Filetto esterno [mm]: M12x150
colonnetta ruota [anteriore e posteriore]

oe: 8200719981 -- 7700437514

Lunghezza filettatura [mm]: 26
05438 Filetto esterno [mm]: M12x150
colonnetta ruota [anteriore e posteriore]

oe: 402222121R -- 402222121R

Ø 150 mm
N° denti: 27
90095 H: 79 mm
mozzo ruota [Assale anteriore bilaterale] 1.9 DI-1.9 DTI-2.0 16V-2.0 CDTI-2.0-2.5 CDTI-2.5 DTI

oe: 402027125R -- 8200153076

74085 Ø 88 mm
cuscinetto ruota [Assale anteriore] 1.9 Di-1.9 DI-1.9 DTI-2.0 16V-2.0 CDTI-2.0-2.5 CDTI-2.5 DTi-2.5 DTI

oe: 4451762 -- 4430305

74104 Ø 68 mm
cuscinetto ruota [Assale posteriore] 1.9 Di-1.9 DI-1.9 DTI-2.0 16V-2.0 CDTI-2.0-2.5 CDTI-2.5 DTi-2.5 DTI

oe: 4408277 -- 91159917

96104 L: 410 mm
tubo freno [Assale post. bilaterale] 1.9 DI-1.9 DTI-2.0 16V-2.5 DTI

oe: 7700840390 -- 7704001955

© INDUSTRIAL METALCAUCHO, S.L.U.

96204 L: 415 mm
tubo freno [Assale anteriore] 1.9 DI-1.9 DTI-2.0 16V-2.5 DTI

oe: 4416297

96205 L: 230 mm
tubo freno [Assale posteriore] 1.9 DI-1.9 DTI-2.0 16V-2.5 DTI

oe: 4409165

Ø 23 - 82 mm
01135 kit
kit cuffia trasmissione [sul lato del cambio Assale anteriore Dx] 1.9 DTI-1.9 DI-2.0 16V-2.0-2.0 CDTI

oe: 4501297

Ø 28 - 77 mm
01139 kit **04518**
kit cuffia trasmissione [sul lato del cambio] 1.9 DI-1.9 DTI-2.0 16V-2.0 CDTI-2.0-2.5 CDTI-2.5 DTI

oe: 392415890R -- 7701473830

Ø 27 - 90 mm
01520 kit **00520**
kit cuffia trasmissione [lato ruota Assale anteriore bilaterale]

oe: 4403284 -- 4403033

Ø 29 - 102 mm
01750 kit **00750**
kit cuffia trasmissione [lato ruota] 2.0 CDTI

oe: 3293.E2 -- 3293.E2

Ø 28 - 114 mm
02304 kit
kit cuffia trasmissione [sul lato del cambio]

oe: 4501255 -- 4410859

Ø 27 - 89 mm
11038 kit **10038**
kit cuffia trasmissione [lato ruota Assale anteriore bilaterale] 1.9 DTI-1.9 DI-2.0 CDTI-2.0 16V-2.0-2.5 CDTI-2.5 DTI

oe: 1603278 -- 1603000

Ø 13 - 50 mm
01107 kit **00206**
kit cuffia cremagliera sterzo 1.9 Di-1.9 DI-1.9 DTI-2.0 16V-2.0 CDTI-2.0-2.5 CDTI-2.5 DTi-2.5 DTI

oe: 7701473334

04455 Ø 151 - 155 mm - 5 N° alette
puleggia smorzatore con antivibrante 1.9 DTI-1.9 DI

oe: 8200386451 -- 7700115766

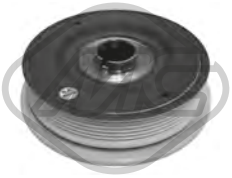

04463 Ø 151 - 165 mm - 6 N° alette
puleggia smorzatore con antivibrante 2.5 DTi-2.5 DTI

oe: 8200802664 -- 8200555547

04464 Ø 151 - 155 mm - 6 N° alette
puleggia smorzatore con antivibrante 2.0 16V-2.0

oe: 8200817580 -- 8200523061

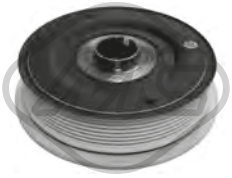

04585 Ø 151 - 165 mm - 7 N° alette
puleggia smorzatore con antivibrante 2.5 CDTI

oe: 4418764 -- 4430728

04611 Ø 151 mm - 7 N° alette
puleggia smorzatore con antivibrante 2.0 16V-2.0

oe:

04734 Ø 152 - 155 mm - 7 N° alette
puleggia smorzatore con antivibrante

oe: 8200523083 -- 8200376968

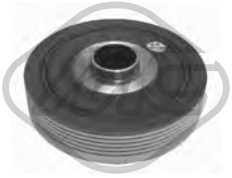

04736 Ø 123 mm - 6 N° alette
puleggia smorzatore con antivibrante

oe: 8200298740 -- 7700116269

05651 Ø 156 mm - 7 N° alette
puleggia smorzatore con antivibrante

oe: 8200361247 -- 8200767762

05725 Ø 152 mm - 6 N° alette
puleggia smorzatore con antivibrante

oe: 8200267867

© INDUSTRIAL METALCAUCHO, S.L.U.

14455 Ø 151 - 155 mm - 5 N° alette
kit albero motore con antivibrante 1.9 DTI-1.9 DI

oe: 8200386451 -- 7700115766

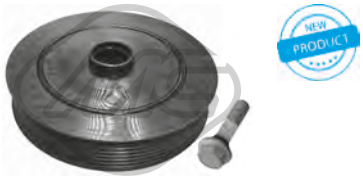

14734 Ø 152 - 155 mm - 7 N° alette
kit albero motore con antivibrante

oe: 8200523083 -- 8200376968

04913 Ø 48.8 mm - 6 N° alette
puleggia alternatore 1.9 Di-1.9 DI-1.9 DTI-2.0 16V-2.0-2.5 CDTI-2.5 DTI-2.5 DTi

oe: 7700426849

04914 Ø 48.8 mm - 5 N° alette
puleggia alternatore 1.9 Di-1.9 DI-1.9 DTI

oe: 7711134312

05161 Ø 17 mm Ø 60 mm
cuscinetto tendicinghia 1.9 DI-1.9 DTI-2.0 16V

oe: 4410595

05261 Ø 17 mm Ø 60 mm
cuscinetto tendicinghia 1.9 DTI-1.9 DI-2.0 16V-2.0-2.5 DTi-2.5 DTI

oe: 4449454 -- 4413791

05262 Ø 65 mm
cuscinetto tendicinghia 1.9 DTI-1.9 DI-2.0 16V-2.0

oe: 117507271R -- 49160-84A80

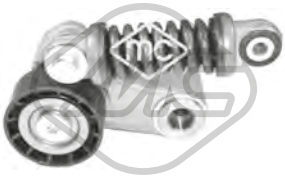

05484 Ø 60 mm
cuscinetto tendicinghia

oe: 30852898 -- 7700102395

06015 Ø 17 mm Ø 49 mm - 7 N° alette
puleggia alternatore

oe: 23100JG71B

57079 Ø 60,00 mm
cuscinetto tendicinghia 2.0 CDTI-2.5 CDTI-2.5 DTI

oe: 1192700Q0G -- 8201003525

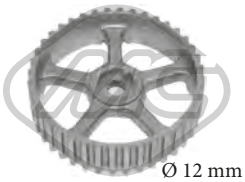

04994 Ø 12 mm Ø 120 mm
N° denti: 40
puleggia albero a camme

oe: 7700107401 -- 7700866844

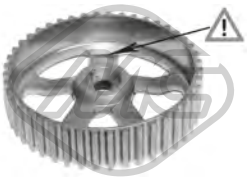

05102 Ø 132 mm
N° denti: 44
puleggia albero a camme

oe: 8200277233 -- 8200260389

05340 Ø 66 mm
N° denti: 20
corona albero a camme 1.9 DI-1.9 DTI

oe: 7700100776

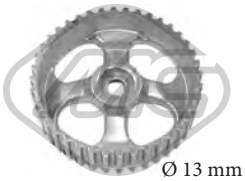

05474 Ø 13 mm Ø 120 mm
N° denti: 40
puleggia albero a camme 1.9 DI-1.9 DTI

oe: 7700111951

06060
kit catena distribuzione 2.0 CDTI

oe: 4431203 -- 4431207

53023 L: 209 mm
testina barra accoppiamento [Assale anteriore Sx] 1.9 Di-1.9 DI-1.9 DTI-2.0 16V-2.0 CDTI-2.0-2.5 CDTI-2.5 DTi-2.5 DTI

oe: 4408510 -- 91160043

53033 L: 209 mm
testina barra accoppiamento [Assale anteriore Dx] 1.9 Di-1.9 DI-1.9 DTI-2.0 16V-2.0 CDTI-2.0-2.5 CDTI-2.5 DTi-2.5 DTI

oe: 91160044 -- 4408511

53086 L: 263 mm
tirante assiale [Assale anteriore bilaterale] 1.9 Di-1.9 DI-1.9 DTI-2.0 16V-2.0 CDTI-2.0-2.5 CDTI-2.5 DTi-2.5 DTI

oe: 91160037 -- 4408474

© INDUSTRIAL METALCAUCHO, S.L.U.

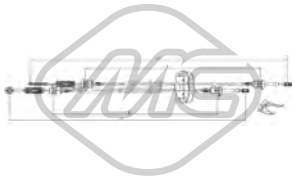

82291 L: 1215/930+1295/975 mm
cavo cambio 2.0 16V

oe: 8200054761 -- 7701473971

82954 L: 1294/972+1215/927 mm
cavo cambio 1.9 Di-1.9 DI-1.9 DTI-2.0 16V-2.0 CDTI-2.0-2.5 CDTI-2.5 DTi-2.5 DTI

oe: 93198015 -- 4432979

04717
copripedale freno e frizione

oe: 7700416724

05926
pompa frizione 1.9 Di-1.9 DI-1.9 DTI-2.0 16V-2.0 CDTI-2.0-2.5 CDTI-2.5 DTi-2.5 DTI

oe: 4408426 -- 4416885

04474
supporto marmitta [anteriore] 1.9 DI-1.9 DTI-2.5 DTI

oe: 4409511 -- 91166194

02063
pompa tergicristalli 1.9 Di-1.9 DI-1.9 DTI-2.0 16V-2.0 CDTI-2.0-2.5 CDTI-2.5 DTi-2.5 DTI

oe: 4408575 -- 4410722

02072
pompa tergicristalli 1.9 Di-1.9 DI-1.9 DTI-2.0 16V-2.0 CDTI-2.0-2.5 CDTI-2.5 DTi-2.5 DTI

oe: 4401904 -- 4410723

50209 L: 844|920 mm
sensore velocità ruota - ABS Sensore attivo [Assale posteriore] 1.9 Di-1.9 DI

oe: 93860619 -- 93194900

© INDUSTRIAL METALCAUCHO, S.L.U.

03573 Ø 63 mm
tappo vaschetta acqua CAYENNE,PANAMERA 3.0 4S-3.0 S E-3.0 D-3.0 S-3.2-3.6 4-3.6-4.8 T S-4.8 4S-4.8 T-4.8 S-4.8 GTS-GTS 4.8-Hybrid-S 4.5-S 4.8-T 4.5-T S 4.8
oe: 1J0121321 -- 1J0121321

30310
termostato raffreddamento 84 °C BOXSTER 2-2.7-S 3

oe: 94410612907 -- 94410612905

06344
scambiatore di calore CAYENNE 3.0 D-3.0 TDI

oe: 059117021K -- 059117021K

06403
scambiatore di calore CAYENNE GTS 4.8-S 4.8-T S 4.8

oe: 94810727103 -- 94810727102

06404
scambiatore di calore CAYENNE,PANAMERA 3.0 S E-Hybrid

oe: 95810727100

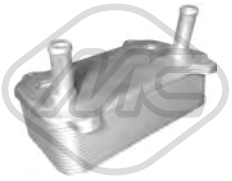

06405 L: 203 mm
scambiatore di calore CAYENNE S 4.5-T 4.5

oe: 948.107.276.03 -- 948.107.276.02

39002
scambiatore di calore CAYENNE 4.2 S D

oe: 95810727130

33031
tubo flessibile carburante CAYENNE 3.0 TDI

oe: 95511021801 -- 95511021801

06592 Ø 14 mm Ø 61 mm L: 72 mm
silentblock braccio sospensione [Assale anteriore] CAYENNE 3.2-3.6-GTS 4.8-S 4.5-S 4.8-T 4.5-T S 4.8

oe: 95534124203 -- 95534124204

06599 Ø 14 mm Ø 46,5 mm
silentblock braccio sospensione [Assale anteriore inferiore] CAYENNE,PANAMERA 3.0 D-3.0 S E-3.2-3.6-4.8 T S-4.8 GTS-4.8 S-4.8 T-GTS 4.8-Hybrid-S 4.5-S 4.8-T 4.5-T S 4.8
oe: 95534324301

40059 Ø 12,26 mm L: 197|244,2 mm
bielletta barra stabilizzatrice [Assale anteriore bilaterale] CAYENNE 3.0 TDI-3.2-3.6-GTS 4.8-S 4.5-S 4.8-T 4.5-T S 4.5-T S 4.8

oe: 95534306900

Ø 157 mm
N° denti: 30
90136 H: 94.5 mm
mozzo ruota [Assale anteriore] CAYENNE 3.2-S 4.5-T 4.5

oe: 95534160510

02119 L: 255 mm
segnalatore usura freni [Assale posteriore] CAYENNE 3.2-S 4.5-T 4.5

oe: 95561236520 -- 95561236530

Ø 29 - 95 mm
01102 kit **00077**
kit cuffia trasmissione [lato ruota Assale anteriore bilaterale] CAYENNE

oe: 3B0498203B -- 1J0498203A

Ø 28 - 97 mm
11023 kit **10023**
kit cuffia trasmissione [lato ruota Assale anteriore bilaterale] CAYENNE 3.0 TDI-3.2-3.6-GTS 4.8-S 4.5-S 4.8-T 4.5-T S 4.8

oe: 95534990400

Ø 28 - 67 mm
11026 kit **10026**
kit cuffia trasmissione [sul lato del cambio Assale post. bilaterale Assale anteriore bilaterale] CAYENNE 3.2-S 4.5-T 4.5

oe: 95534990300

Ø 28.5 - 62 mm
11062 kit **10062**
kit cuffia trasmissione [sul lato del cambio Assale post. bilaterale lato ruota] CAYENNE 3.0 TDI-3.2-3.6-S 4.5-S 4.8

oe: 8K0598203B -- 8K0598201D

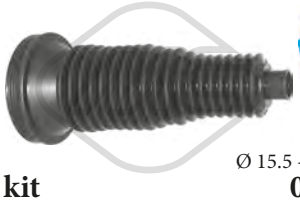

Ø 15.5 - 79 mm
01880 kit **00880**
kit cuffia cremagliera sterzo [Assale anteriore Dx] MACAN 2.0-3.0 GTS-3.0 S-3.0 S D-3.6 T

oe: 4G0423832A

Ø 15.5 - 54 mm

01899 kit **00899**

kit cuffia cremagliera sterzo [Assale anteriore Sx] MACAN 2.0-3.0 GTS-3.0 S-3.0 S D-3.6 T

oe: 4G0423831

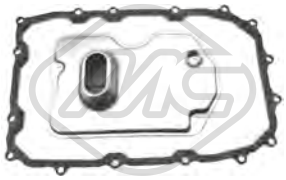

21060

filtro cambio automatico CAYENNE 3.0 TDI-3.2-3.6-GTS 4.8-S 4.5-S 4.8-T 4.5-T S 4.5-T S 4.8

oe: 95539701600 -- 95530740301

05469

giunto trasmissione [posteriore] CAYENNE 3.2-3.6-GTS 4.8-S 4.5-S 4.8-T 4.5-T S 4.5-T S 4.8

oe: 95542102021

06287 Ø 8,0 mm Ø 28,0 mm

cuscinetto tendicinghia CAYENNE 3.0 D

oe: 95510524401 -- 95510524400

05686 Ø 30 mm

supporto albero trasmissione CAYENNE

oe:

57769

supporto motore [centro] MACAN 3.0 S-3.0 S D-3.6 T

oe: 8K0399151DB

02062

pompa tergicristalli BOXSTER,CARRERAGT 2-2.5-2.7-5.7-S 3-S 3.2

oe: 99662817200

50109 L: 66 mm

sensore velocità ruota - ABS Sensore attivo CARRERAGT 5.7

oe: WHT003857 -- 7H0927803

50110 L: 66 mm

sensore velocità ruota - ABS Sensore attivo CARRERAGT 5.7

oe: WHT003856 -- 7H0927804

50117 L: 27.7 mm

sensore velocità ruota - ABS Sensore attivo [Sx] CAYENNE 3.0 TDI-3.2-3.6-GTS 4.8-S 4.5-S 4.8-T 4.5-T S 4.5-T S 4.8

oe: 95560640512 -- 95560640511

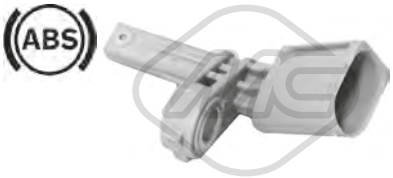

50118 L: 65.5 mm

sensore velocità ruota - ABS Sensore attivo [Dx] CAYENNE 3.0 TDI-3.2-3.6-GTS 4.8-S 4.5-S 4.8-T 4.5-T S 4.5-T S 4.8

oe: 95560640612 -- 95560640611

© INDUSTRIAL METALCAUCHO, S.L.U.

03196
tubo acqua 600 D 0.8

oe:

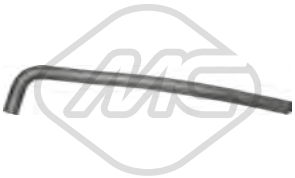

05117 Ø 10 mm Ø 17 mm L: 370 mm
manicotto dalla testata alla pompa 600 D,850

oe: 996126 -- 4057135

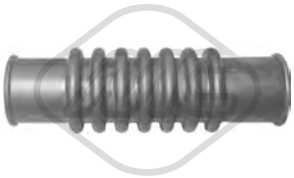

05417
manicotto radiatore 600 D 0.8

oe: 4605186

05418 Ø 30 mm Ø 38 mm L: 250 mm
manicotto radiatore [inferiore] 600 D 0.8

oe: 4065193 -- 4065020

05445
manicotto riscaldamento 850

oe: 7700822053

00676 Dimensioni filettatura: 22x1.5
tappo coppa olio 124,600 D 0.8-1430-D1200-LS1200

oe: NR14325301

00245
gommina asta livello olio 124 1430-D1200-LS1200

oe: 4328493 -- 4328493

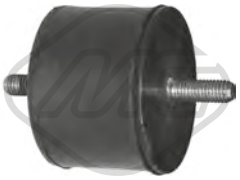

00203 Ø 72 mm
supporto motore [Assale anteriore] 124 1430-D1200-LS1200

oe: 4305266

02476
silentblock supporto motore 132

oe:

00129
silentblock tirante [Assale posteriore] 124 1430-D1200-LS1200

oe: 4285901

00143 Ø 16,5 mm Ø 32 mm
silentblock braccio sospensione [Assale anteriore inferiore] 124 1430-D1200-LS1200

oe: 4150502 -- 4150502

00144 Ø 14 mm Ø 29,5 mm
silentblock braccio sospensione [Assale anteriore] 124 1430-D1200-LS1200

oe: 4180915 -- 4180915

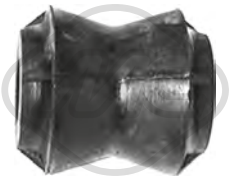

00163
silentblock tirante [Assale anteriore] 124 1430-D1200-LS1200

oe: 4306215

00200 Ø 12 mm Ø 32 mm
silentblock montanti [Assale anteriore] 600 D 0.8

oe: 4140009

00293 Ø 14 mm Ø 30 mm
silentblock braccio sospensione [Assale anteriore] 600 D 0.8

oe: 4007973

00309
protezione in gomma per molle sospensione [Assale anteriore] 124,600 D 0.8-1430-D1200-LS1200

oe: 7704001681 -- 7700519883

00415
boccola ammortizzatore 600 D 0.8

oe: 849128

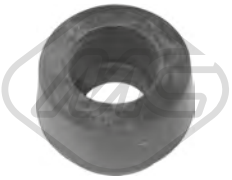

00022 Ø 16 mm
gommino ammortizzatori posteriori 124,132 1.6-1.8-1.9-2.0 D-2.2 D-1430-D1200-LS1200

oe: SE141156206A

© INDUSTRIAL METALCAUCHO, S.L.U.

00295 Ø 27 mm
silentblock balestra 600 D 0.8

oe: 4007967 -- 4007967

74066 Ø 15|23 mm Ø 42|52 mm
cuscinetto ruota [Assale anteriore] 600 D 0.8

oe: BA158237.00 -- BA158236.00

96087 L: 316 mm
tubo freno [Assale anteriore bilaterale] 600 D 0.8

oe: 894946

96088 L: 282 mm
tubo freno [Assale anteriore] 850

oe: 4348050 -- 4234524

96097 L: 230 mm
tubo freno [Assale post. bilaterale] 600 D 0.8

oe: 871281 -- 4023586

Ø 25 -

00182
cuffia semiasse [sul lato del cambio] 600 D

oe: 1901116

00180
giunto trasmissione 600 D 0.8

oe: 4168222 -- 4304397

00220 Ø 52 mm Ø 130 mm
giunto trasmissione 124 1430-D1200-LS1200

oe: 4516801

00292 Ø 13 mm Ø 30 mm
silentblock rinvio sterzo (dentato) 600 D 0.8

oe: 4221850

00411 L: 65 mm
copripedale freno e frizione 124 1430-D1200-LS1200

oe: SE138126025A

00413
copripedale freno e frizione 132

oe: 7568442 -- 71736224

00156
supporto marmitta 124 1430-D1200-LS1200

oe: SE127115138A -- HB11513800

00158
supporto marmitta 124 LS1200

oe: 4126729

© INDUSTRIAL METALCAUCHO, S.L.U.

05631
manicotto radiatore [Superiore] 0.9-1.0

oe: SE127117224A

05632
manicotto radiatore [inferiore] 0.9-1.0

oe: 4229719

07290
manicotto dal termostato al carburatore

oe: SE020032161A

05633 Ø 10 mm Ø 16 mm L: 135 mm
manicotto dalla pompa acqua al termostato 0.9-1.0

oe: 4221427 -- 4221427

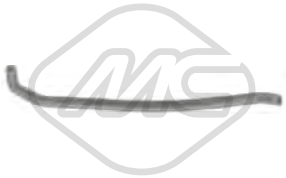

05827 Ø 15 mm Ø 23 mm L: 640 mm
manicotto del riscaldamento [entrata] 0.9-1.0

oe: 4387417 -- 4387417

07540
manicotto riscaldamento [entrata] 0.9

oe: SE141186333A -- SE127186332A

00676 Dimensioni filettatura: 22x1.5
tappo coppa olio 0.9-1.0

oe: NR14325301

00245
gommina asta livello olio 0.9-1.0

oe: 4328493 -- 4328493

00585
bacalite carburatore 0.9-1.0

oe: SE020020021A

07287
manicotto serbatoio 0.9-1.0

oe: 4362764

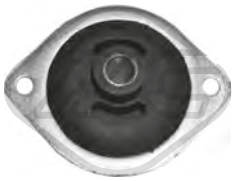

00251
supporto motore [bilaterale] 0.9-1.0

oe: SE127154605A

00259
supporto motore [Dx] 0.9-1.0

oe: 4406758

00140 Ø 17 mm
boccola braccio sospensione [Assale anteriore] 0.9-1.0

oe: SE127156244A

00269 Ø 10 mm
silentblock braccio sospensione [Assale anteriore] 0.9-1.0

oe: SE127156137A

96083 L: 305 mm
tubo freno [Assale anteriore bilaterale]ro, ambos lados 0.9-1.0

oe: 4348052 -- 4348052

Ø 25 - 64 mm
00176
cuffia semiasse [sul lato del cambio]

oe: 4333088 -- 4333088

Ø 25 - 64 mm
00313
cuffia (25mm) [sul lato del cambio]

oe: 92601216 -- 92601216

Ø 20 - 70 mm
01170 kit **00170**
kit cuffia trasmissione [lato ruota Assale anteriore bilaterale]

oe: SE127141537

© INDUSTRIAL METALCAUCHO, S.L.U.

Ø 10 - 25 mm

01257 kit **00257**
kit cuffia cremagliera sterzo

oe: 114509822 -- 4371156

00289 Ø 21.5 mm Ø 28 mm
boccola cremagliera sterzo 0.9-1.0

oe: 4330731

00299
supporto cambio 0.9-1.0

oe: 4404605 -- 4404605

00326
kit boccole leveraggio cambio completo 0.9-1.0

oe:

00411 L: 65 mm
copripedale freno e frizione 0.9-1.0

oe: SE138126025A

00477
kit anelli base leva cambio 0.9-1.0

oe: 4438297 -- 4318468

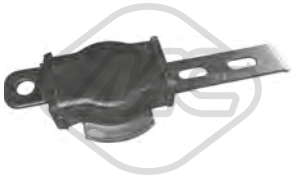

00717
tirante cambio 0.9-1.0

oe: SE141153206A

00156
supporto marmitta 0.9-1.0

oe: SE127115138A -- HB11513800

00165 Ø 45 mm Ø 68 mm
supporto marmitta 0.9-1.0

oe: SE138115514A

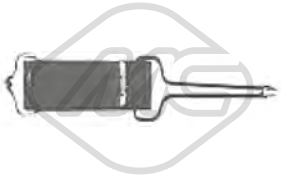

00296
supporto marmitta 0.9-1.0

oe: 4214979 -- 4214979

00390
fascetta tubo marmitta 0.9-1.0

oe: SE127115112A -- SE127115110A

84362 L: 955/1090 mm
cavo starter 0.9-1.0

oe: HH11010202 -- HH11010202

© INDUSTRIAL METALCAUCHO, S.L.U.

SISTEMA DI RAFFREDDAMENTO

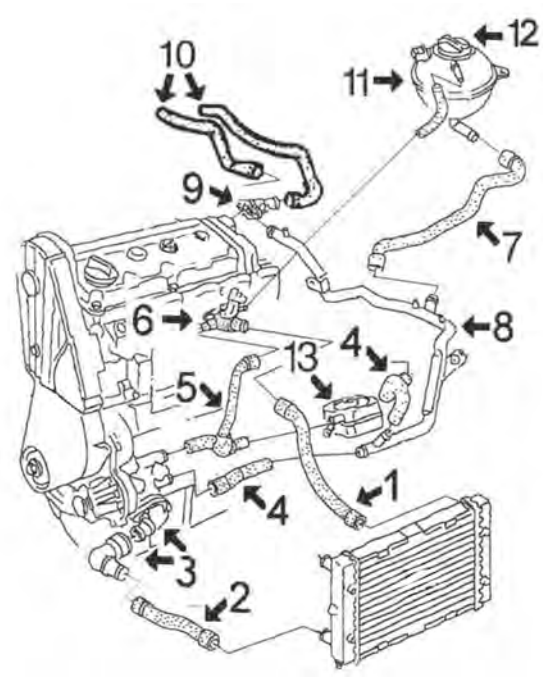

motore 1.9 TDi e 2.0 benzina fino al 2001:

1	08889	manicotto superiore radiatore
2	08890	manicotto inferiore radiatore
3	03597	beccuccio pompa acqua dal '01
	03667	beccuccio pompa acqua dal '02
4	08891	kit manicotti dal tubo metallico allo scambiatore e dal tubo metallico alla pompa acqua
5	08382	manicotto dalla pompa acqua alla flangia testata e scambiatore 1.9TDi di 90cv
	08394	manicotto dalla pompa acqua alla flangia testata e scambiatore 2.0 benzina
	08893	manicotto dalla pompa acqua alla flangia testata e scambiatore 1.9TDi di 110cv
6	03522	flangia testata connessione tubi 2.0 benzina
	03542	flangia testata connessione tubi 1.9TDi
7	08894	manicotto dal tubo metallico alla vaschetta
8	03168	tubo acqua metallico 1.9TDi
	03170	tubo acqua metallico 2.0 benzina
9	03517	beccuccio testata fino al '00
10	08892	kit manicotti entrata/uscita riscaldamento
11	03649	vaschetta espansione
12	03650	tappo vaschetta espansione
13	05374	scambiatore di calore 2.0 benzina e TDi 90CV (motori 1Z-AHU)
	05376	scambiatore di calore TDi di 110CV (motore AFN-AVG) e TDi di 90CV (motore ANU)

C104M1564CAP1 SEAT ALHAMBRA I 04/1996 -

SFIATO OLIO MOTORE

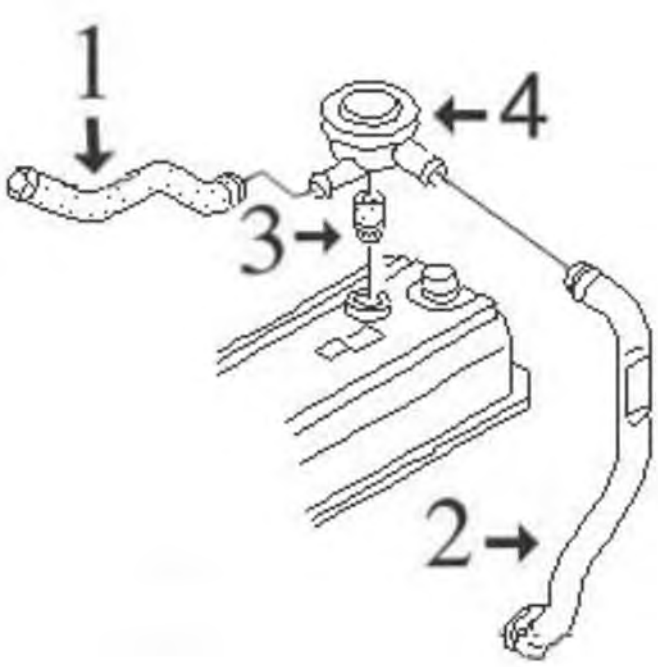

motore 1.9TDi e 2.0 benzina

1	08895	manicotto di sfiato
2	03644	tubo di sfiato in plastica 1.9TD
3	02669	guarnizione valvola sfiato
4	03719	valvola di sfiato

C104M1564DESVP1 SEAT ALHAMBRA I 04/1996 -

02110 Ø 19,6 mm
gommina ad anello 1.8 T 20V-1.9 TDI-1.9 TDI 4x4-2.0 i-2.0 TDI-2.8 V6-2.8 V6 4x4

oe: 62121119G -- 062121119G

03092
termostato raffreddamento 87 °C 1.9 TDI-2.0 i

oe: 068121113H -- 068121113B

03168
tubo acqua 1.9 TDI

oe: 7M0121065AE -- 7M0121065AA

03170
tubo acqua 2.0 i

oe: 7M0121065AF

03517
beccuccio testata (laterale) [Installazione laterale] 1.9 TDI-1.9 TDI 4x4-2.0 i

oe: 037121145 -- 026121145E

03522
flangia termostato 1.8 T 20V-1.9 TDI-1.9 TDI 4x4-2.0 i

oe: 037121132G

03535
flangia termostato [Parte frontale] 2.0 i

oe: 037121133B -- 037121132B

03537
flangia termostato 1.9 TDI-2.0 i

oe: 1H0121687 -- 037121121A

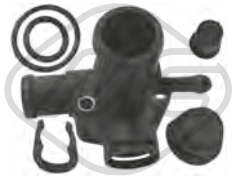

03542
flangia termostato 1.9 TDI

oe: 028121132A

03597
flangia acqua 1.8 T 20V

oe: 06A121121C -- 038121121D

03649
vaschetta espansione 2.8 V6-2.8 V6 4x4

oe: 7M3121407A -- 7M0121407A

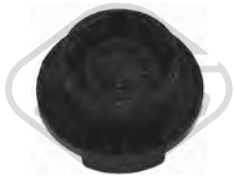

03650 Pressione [bar]: 1.4
tappo vaschetta acqua 1.8 T 20V-1.9 TDI-1.9 TDI 4x4-2.0 i-2.0 TDI-2.8 V6-2.8 V6 4x4

oe: 7M0121321 -- 7M0121321C

03667
beccuccio pompa acqua completa 1.9 TDI-2.0 i

oe: 1H0121687A -- 037121619

08382 L: 133 mm
manicotto dalla pompa alla testata 1.9 TDI

oe: 028121053P -- 028121053Q

08394
manicotto dalla pompa alla flangia testata 2.0 i

oe: 037121036 -- 037121053G

08889
manicotto radiatore [Superiore] 1.9 TDI

oe: 7M0121101BA

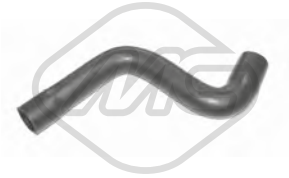

08890
manicotto radiatore [inferiore] 1.9 TDI-2.0 i

oe: 7M0121051

08891
kit manicotti dal tubo metallico alla pompa acqua e allo scambiatore 1.9 TDI-2.0 i

oe: 7M0121063F -- 7M0121063D

08893
manicotto dalla pompa alla boccolalla testata 1.9 TDI

oe: 028121053T

08894
manicotto dal tubo metallico alla vaschetta espansione 1.9 TDI-2.0 i

oe: 7M0121109F

30289
termostato raffreddamento 80 °C 2.8 V6-2.8 V6 4x4

oe: 075121113D

© INDUSTRIAL METALCAUCHO, S.L.U.

08892
kit manicotti entrata /uscita riscaldamento 1.9 TDI-2.0 i

oe: 7M0121073P -- 7M0121073AK

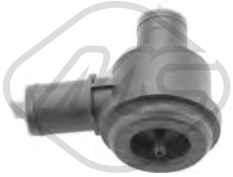

35115
separatore olio motore 1.8 T 20V

oe: 06A145710H -- 06A145710G

35116
separatore olio motore 1.8 T 20V

oe: 06A145710P

02780
anelli conici marmitta 1.9 TDI

oe: 028129589B

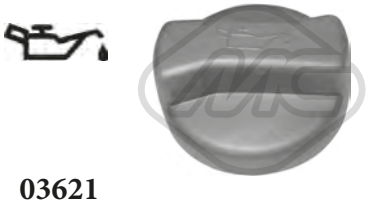

03621
tappo olio motore 1.8 T 20V-1.9 TDI-2.0 i-2.8 V6 4x4

oe: 06B103485C -- 049103485F

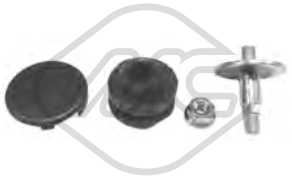

04365
kit montaggio coperchio motore 1.8 T 20V-1.9 TDI-1.9 TDI 4x4-2.0 i-2.0 TDI-2.8 V6-2.8 V6 4x4

oe: N90132603 -- 028103638G

02448 L: 72 mm
guida asta livello olio 2.0 i

oe: 053103663 -- 050103663

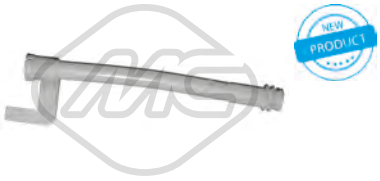

02449
guida asta livello olio 1.9 TDI-2.0 TDI

oe: 038103663A -- 038103663C

02876
guida asta livello olio 1.9 TDI

oe: 028103663A -- 028103663B

03553
guida asta livello olio 2.0 i

oe: 06A103663C

03568
guida asta livello olio 1.8 T 20V-1.9 TDI-2.0 i-2.8 V6

oe: 06A103663B

03571 L: 270 mm
guida asta livello olio 1.9 TDI-1.9 TDI 4x4

oe: 038103663

03837 Ø 80 mm
coperchio filtro olio 1.9 TDI

oe: 071115433

03841 Ø 84.5 mm
coperchio filtro olio 1.9 TDI-2.0 TDI

oe: 045115433B -- 045115433E

05958
coppa olio 1.9 TDI

oe: 51103601

05959
coppa olio 2.0 i

oe: 038103601NA -- 038103603N

00674 Dimensioni filettatura: 14x150
tappo coppa olio 1.8 T 20V-1.9 TDI-1.9 TDI 4x4-2.0 i-2.8 V6-2.8 V6 4x4

oe: 113115193

02916 Dimensioni filettatura: M14x150
tappo coppa olio 1.8 T 20V-1.9 TDI-1.9 TDI 4x4-2.0 i-2.0 TDI-2.8 V6-2.8 V6 4x4

oe: N90813202 -- N90813201

© INDUSTRIAL METALCAUCHO, S.L.U.

04209 Dimensioni filettatura: M14 x 150
tappo coppa olio 1.9 TDI

oe: N90288901 -- N0161552

05374
scambiatore di calore 1.9 TDI-2.0 i

oe: 038117070A

05376 L: 94 mm
scambiatore di calore 1.9 TDI

oe: 028117021E -- 028117021C

05378
scambiatore di calore 1.8 T 20V-2.0 i

oe: 038117070A -- 038117070A

05380
scambiatore di calore 1.8 T 20V

oe: 038117070A -- 028117021L

06328 L: 190 mm
scambiatore di calore 1.8 T 20V-1.9 TDI-1.9 TDI 4x4-2.0 i-2.0 TDI

oe: 096409061E -- 096409061

04759 L: 510 mm
asta livello olio 1.9 TDI-1.9 TDI 4x4

oe: 038115611B

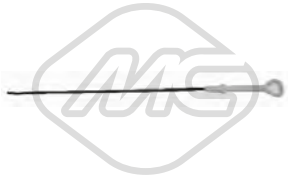

04760 L: 555 mm
asta livello olio 2.0 i

oe: 027115611C

04795 L: 563 mm
asta livello olio 1.8 T 20V

oe: 06A115611B

04942 L: 510 mm
asta livello olio 1.9 TDI

oe: 028115611C

02669
anello valvola sfiato 1.9 TDI

oe: 028103500

03644
tubo sfiato in plastica 1.9 TDI

oe: 028103491J

03719
valvola sfiato [Assale anteriore] 1.9 TDI

oe: 028129101D

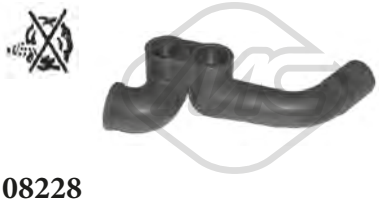

08228
manicotto sfiato 2.0 i

oe: 037103493AB -- 037103211

08895
manicotto sfiato 1.9 TDI-2.0 i

oe: 028103493S

Tipo funzionamento: pneumatico

93011
valvola EGR con guarnizione 1.9 TDI

oe: 038131501AQ -- 038131501G

Tipo funzionamento: elettrico

93024
valvola EGR con guarnizione 2.0 i

oe: 06A131501P -- 06A131501F

Tipo funzionamento: pneumatico

93035
valvola EGR con guarnizioni 1.9 TDI-1.9 TDI 4x4

oe: 038131501AL -- 038131501AA

© INDUSTRIAL METALCAUCHO, S.L.U.

Tipo funzionamento: elettrico

93036 N° raccordi: 5
valvola EGR con guarnizioni 1.8 T 20V

oe: 06A131501N -- 06A131501E

Tipo funzionamento: pneumatico

93048
valvola EGR con guarnizione 1.9 TDI

oe: 038131501AM

Tipo funzionamento: pneumatico

93057
valvola EGR con guarnizione 1.9 TDI

oe: 028131501E

Tipo funzionamento: elettrico

93073
valvola EGR 1.9 TDI-1.9 TDI 4x4

oe: 1J0906283C -- 1K0906283A

00016 Ø 3 mm Ø 7 mm L: 25 mm
tappo ritorno iniettori 1.9 TDI-1.9 TDI 4x4

oe: 1575.09 -- 9350058480

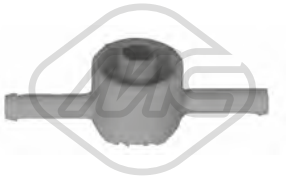

03672
valvola filtro gasolio 1.9 TDI

oe: 191127247A

03689
valvola filtro gasolio [anteriore]

oe: 1J0127247

43005
kit riparazione sistema common rail 1.9 TDI-1.9 TDI 4x4-2.0 TDI

oe: 038198051A -- 038103385A

50300
sensore pressione gas di scarico 2.0 TDI

oe: 76906051A -- 3G906051A

SISTEMA DI ALIMENTAZIONE ARIA e TURBO

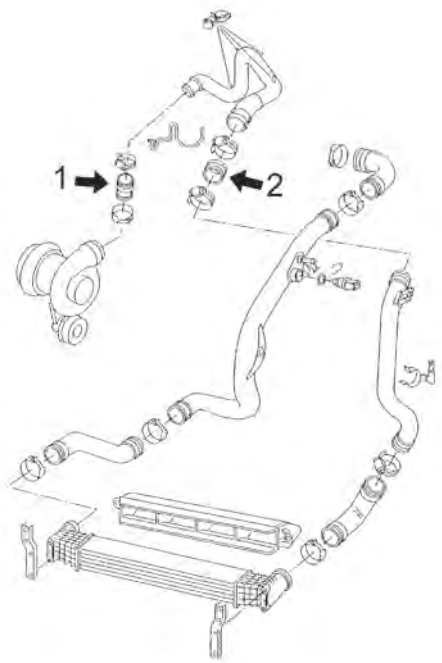

motore 1.9TDi 90-110CV (AHU-1Z-AFN-AVG) dal 9/'95 a 2/'00:

1	09062	manicotto flessibile dal tubo rigido al turbo 110CV
2	09061	tubo flessibile carburante 110CV

C104M1564TURBOP1 SEAT ALHAMBRA I 04/1996 -

SISTEMA DI ALIMENTAZIONE ARIA e TURBO

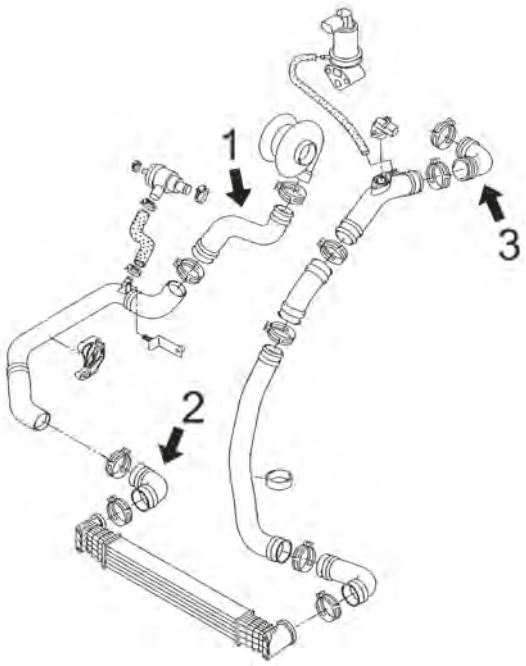

motore 1.9TDi 90CV (ANU), 115 (AUY, BVK), 130CV (ASZ), 140CV (BRT) e 150CV (BTB)

1	09745	manicotto flessibile destro intercooler 130-140-150CV
	09748	manicotto flessibile destro intercooler 90-115CV
2	09744	manicotto flessibile dal tubo rigido al tubo rigido 115CV
3	09747	manicotto flessibile dal tubo rigido al collettore aspirazione 115-130CV

C104M1564TURBOP2 SEAT ALHAMBRA I 04/1996 -

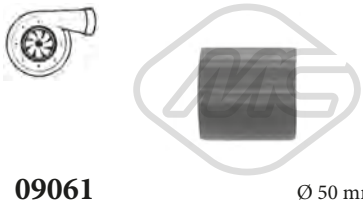

09061 Ø 50 mm L: 59 mm
tubo flessibile carburante 1.9 TDI

oe: 1H0145834E -- 1H0145834J

09062
tubo flessibile carburante 1.9 TDI

oe: 6K0145972B -- 3A0145972A

09744
manicotto turbo 1.9 TDI-1.9 TDI 4x4

oe: 7M3145838F

© INDUSTRIAL METALCAUCHO, S.L.U.

09745
manicotto turbo [Dx] 1.9 TDI-2.0 TDI

oe: 7M3145737C

09747
manicotto turbo 1.9 TDI-1.9 TDI 4x4

oe: 7M3145708B

09748
manicotto turbo [Dx] 1.9 TDI

oe: 7M3145832D

92150
tubo lubrificazione turbo 1.9 TDI

oe: 028145771BG

92153
tubo lubrificazione turbo 1.9 TDI-1.9 TDI 4x4

oe: 038145771AA

92154
tubo lubrificazione turbo 1.9 TDI-2.0 TDI

oe: 038145771AG

SOSPENSIONE ANTERIORE e SUPPORTI MOTORE

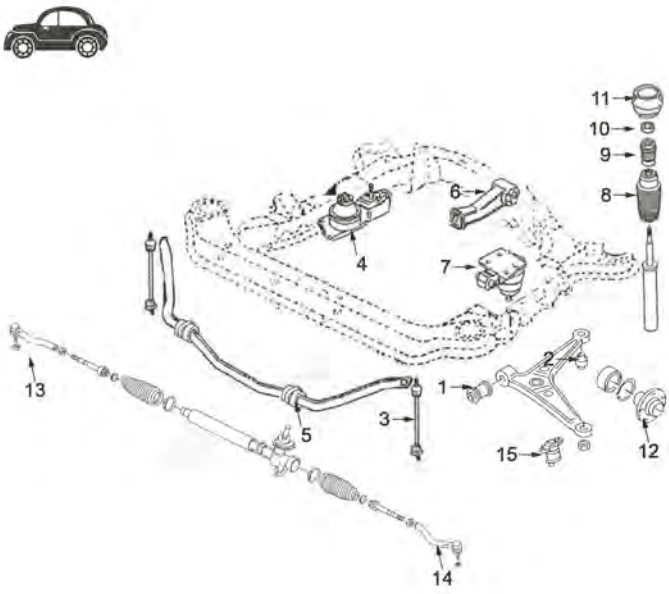

tutti tipi:

1	04279	silentblock braccio sospensione anteriore
2	04280	silentblock posteriore braccio anteriore
3	04261	bielletta barra stabilizzatrice
4	04556	supporto motore destro
5	04555	boccola barra stabilizzatrice
6	04559	supporto motore posteriore 1.9TDi di 90cv e 2.0 fino al '01
	04560	supporto motore posteriore 1.9TDi di 110cv e 1.8T fino al '01
	04561	supporto motore posteriore dal '01
7	04557	supporto motore sinistro fino al '01
	04558	supporto motore sinistro dal '01
8	04324	tampone ammortizzatore anteriore
9	04254	tampone ammortizzatore anteriore in poliuretano fino al '01
	04298	tampone ammortizzatore anteriore in poliuretano dal '01
10	04128	cuscinetto supporto ammortizzatore
11	02812	supporto ammortizzatore completo di cuscinetto
12	90064	mozzo ruota anteriore
13	53105	testina barra accoppiamento destra
14	53135	testina barra accoppiamento sinistra
15	53162	testina braccio sospensione

C104M1564SOPDP1 SEAT ALHAMBRA I 04/1996 -

SOSPENSIONE POSTERIORE

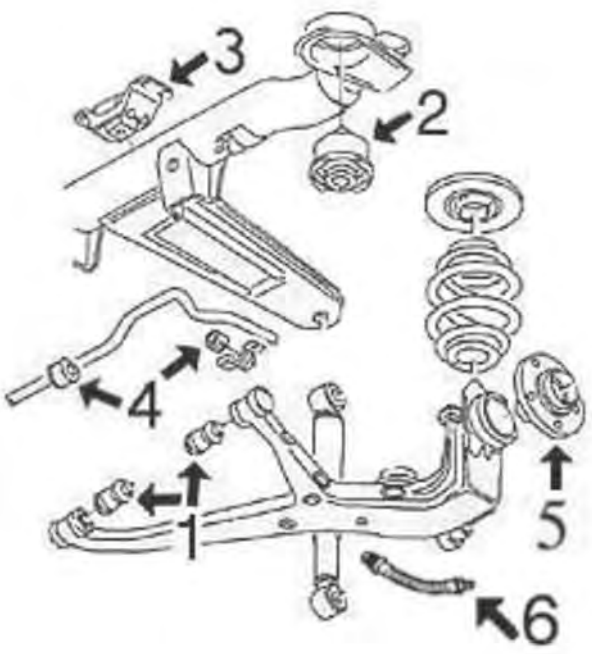

1	04279	silentblock braccio sospensione posteriore
3	04603	supporto asse sospensione posteriore
4	04618	kit boccole barra stabilizzatrice posteriore
5	90064	mozzo ruota posteriore

C104M1564SOPTP1 SEAT ALHAMBRA I 04/1996 -

04556
supporto motore [anteriore Dx] 1.8 T 20V-1.9 TDI-1.9 TDI 4x4-2.0 i-2.0 TDI

oe: 7M3199132R -- 7M3199132M

04557
supporto motore [Sx] 1.8 T 20V-1.9 TDI-1.9 TDI 4x4-2.0 i-2.8 V6-2.8 V6 4x4

oe: 7M0199131AP -- 7M0199131AF

04558
supporto motore [Sx] 1.8 T 20V-1.9 TDI-1.9 TDI 4x4

oe: 7M3199555P -- 7M3199555R

04559
supporto motore [posteriore] 1.9 TDI

oe: 7M0399201BT -- 7M0399201BR

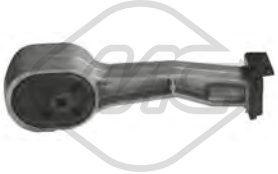

04560 Ø 85 mm
supporto motore [posteriore] 1.9 TDI

oe: 7M0399201CC -- 7M0399201BQ

04561
supporto motore [posteriore] 1.9 TDI-1.9 TDI 4x4-2.0 i-2.0 TDI-2.8 V6-2.8 V6 4x4

oe: 7M3399201G

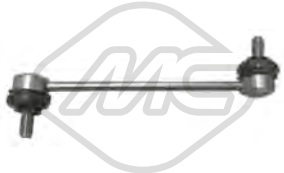

04261 L: 205 mm
bielletta barra stabilizzatrice [Assale anteriore] 1.8 T 20V-1.9 TDI-1.9 TDI 4x4-2.0 i-2.0 TDI-2.8 V6-2.8 V6 4x4

oe: 7M3411317E -- 7M3411317C

04279 Ø 14 mm Ø 35|39 mm
silentblock braccio sospensione [anteriore] 1.8 T 20V-1.9 TDI-1.9 TDI 4x4-2.0 i-2.0 TDI-2.8 V6-2.8 V6 4x4

oe: 7M0501541

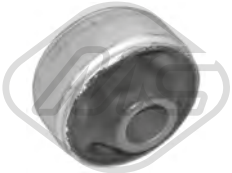

04280 Ø 18 mm Ø 60.4 mm
silentblock braccio sospensione [Assale anteriore inferiore] 1.8 T 20V-1.9 TDI-2.0 i

oe: 7M0407181A

© INDUSTRIAL METALCAUCHO, S.L.U.

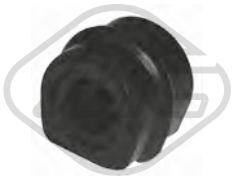

04555 Ø 17 mm
boccola barra stabilizzatrice [Assale anteriore] 1.8 T 20V-1.9 TDI-1.9 TDI 4x4-2.0 i-2.0 TDI-2.8 V6-2.8 V6 4x4

oe: 7M0411031

04603 Ø 14 mm
supporto traversa sospensione [posteriore] 1.8 T 20V-1.9 TDI-1.9 TDI 4x4-2.0 i-2.0 TDI-2.8 V6-2.8 V6 4x4

oe: 7M0505221C

04618 Ø 20,6 mm Ø 34 mm
kit boccole barra stabilizzatrice [interno] 1.8 T 20V-1.9 TDI-1.9 TDI 4x4-2.0 i-2.0 TDI-2.8 V6-2.8 V6 4x4

oe: 7M0511413A

53162
testina sospensione [Assale anteriore] 1.8 T 20V-1.9 TDI-1.9 TDI 4x4-2.0 i-2.0 TDI-2.8 V6-2.8 V6 4x4

oe: 7M3407365A -- 7M0407365A

02812 Ø 14,2 mm Ø 97 mm
supporto ammortizzatore [Assale anteriore] 1.8 T 20V-1.9 TDI-1.9 TDI 4x4-2.0 i-2.0 TDI-2.8 V6-2.8 V6 4x4

oe: 7M0412331 -- 357412331A

04128 Ø 14,5 mm
cuscinetto supporto ammortizzatore [Assale anteriore] 1.8 T 20V-1.9 TDI-1.9 TDI 4x4-2.0 i-2.0 TDI-2.8 V6-2.8 V6 4x4

oe: 357412249A -- 357412249

04254
tampone ammortizzatore in poliuretano [Assale anteriore] 1.9 TDI

oe: 357412303F

04298
tampone ammortizzatore in poliuretano [Assale anteriore] 1.8 T 20V-1.9 TDI-1.9 TDI 4x4-2.0 i-2.0 TDI-2.8 V6-2.8 V6 4x4

oe: 1H0412303B

06393
kit cuffia e tampone poliuretano ammortizzatore [Assale anteriore] 1.8 T 20V-1.9 TDI-1.9 TDI 4x4-2.0 i-2.0 TDI-2.8 V6-2.8 V6 4x4

oe: 7M0413175A -- 7M0412303B

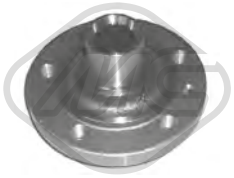

Ø 141 mm
N° denti: 38
90064 H: 89 mm
mozzo ruota [Assale anteriore bilaterale] 1.8 T 20V-1.9 TDI-1.9 TDI 4x4-2.0 i-2.8 V6-2.8 V6 4x4

oe: 7M0501655D

74055 Ø 80 mm
cuscinetto ruota [Assale posteriore] 1.8 T 20V-1.9 TDI-1.9 TDI 4x4-2.0 i-2.0 TDI-2.8 V6-2.8 V6 4x4

oe: 7M0498625 -- 7M3498625

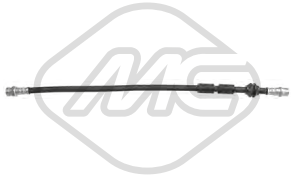

96512 L: 480 mm
tubo freno [Assale anteriore bilaterale] 1.8 T 20V-1.9 TDI-1.9 TDI 4x4-2.0 i-2.0 TDI-2.8 V6-2.8 V6 4x4

oe: 7M3611701B -- 7M3611701A

Ø 24 - 57 mm
01069 kit
kit cuffia trasmissione [sul lato del cambio Assale anteriore bilaterale] 1.8 T 20V-1.9 TDI-2.0 i

oe: 1J0498201E

Ø 22 - 70 mm
01177 kit **00177**
kit cuffia trasmissione [sul lato del cambio Assale anteriore bilaterale] 1.8 T 20V-1.9 TDI-1.9 TDI 4x4-2.0 i-2.0 TDI-2.8 V6-2.8 V6 4x4

oe: 3D0498201 -- 7M3498201

Ø 29 - 97 mm
01225 kit **00225**
kit cuffia trasmissione [lato ruota Assale anteriore bilaterale] 1.8 T 20V-1.9 TDI-1.9 TDI 4x4-2.0 i-2.8 V6-2.8 V6 4x4

oe: 7M0498203 -- 9564478680

Ø 21.5 - 70 mm
11019 kit **10019**
kit cuffia trasmissione [sul lato del cambio] 1.8 T 20V-1.9 TDI-1.9 TDI 4x4-2.0 TDI-2.8 V6-2.8 V6 4x4

oe: 4E0498201 -- 7M3498201J

Ø 18 - 100 mm
11028 kit **10028**
kit cuffia trasmissione [sul lato del cambio Assale anteriore bilaterale] 1.9 TDI

oe: 357498201 -- 1J0498201

Ø 21.5 - 70.5 mm
11195 kit **10195**
kit cuffia trasmissione [sul lato del cambio Assale anteriore bilaterale] 1.8 T 20V-1.9 TDI-1.9 TDI 4x4-2.0 i-2.0 TDI-2.8 V6-2.8 V6 4x4

oe: 7M3498201B -- 7M3498103HX

© INDUSTRIAL METALCAUCHO, S.L.U.

Ø 10 - 49 mm

01321 kit **00321**

kit cuffia cremagliera sterzo 1.8 T 20V-1.9 TDI-1.9 TDI 4x4-2.0 i-2.0 TDI-2.8 V6-2.8 V6 4x4

oe: 7M0422831B

04324

cuffia ammortizzatore [anteriore] 1.8 T 20V-1.9 TDI-1.9 TDI 4x4-2.0 i-2.0 TDI-2.8 V6-2.8 V6 4x4

oe: 357413175A

21001

filtro cambio automatico 1.8 T 20V-1.9 TDI-2.0 i

oe: 01M325429

21059

filtro cambio automatico 1.8 T 20V-1.9 TDI-1.9 TDI 4x4-2.0 i-2.8 V6-2.8 V6 4x4

oe: YM217N113AA -- 1M21-7N113-AB

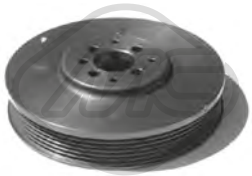

04290 Ø 162 mm - 6 N° alette

puleggia smorzatore con antivibrante 1.9 TDI

oe: 028105243T -- 028105243K

04405 Ø 143 mm - 6 N° alette

puleggia smorzatore con antivibrante 1.8 T 20V-2.0 i

oe: 06A105243E

04480 Ø 143 mm - 6 N° alette

puleggia smorzatore con antivibrante 1.9 TDI-1.9 TDI 4x4-2.0 TDI

oe: 038105243E -- 03G105243C

04768 Ø 8 mm Ø 78 mm

cuscinetto tendicinghia 1.9 TDI-2.0 i

oe: 028145278E -- 028145278A

04908 Ø 72 mm L: 103 mm

cuscinetto tendicinghia 1.9 TDI

oe: 028903315R

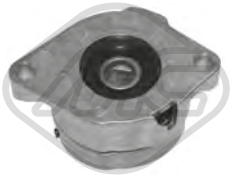

04909 Ø 72 mm L: 103 mm

cuscinetto tendicinghia 1.9 TDI-2.0 i

oe: 037903315C

04919 Ø 17 mm Ø 49.7 mm - 6 N° alette

puleggia alternatore

oe: 028903119AA -- 028903119P

04997 Ø 23 mm Ø 55.9 mm - 6 N° alette

puleggia alternatore 1.8 T 20V-1.9 TDI-1.9 TDI 4x4-2.0 i-2.0 TDI-2.8 V6-2.8 V6 4x4

oe: 038903119T -- 038903119A

04999 Ø 17 mm Ø 56 mm - 6 N° alette

puleggia alternatore 1.8 T 20V-1.9 TDI-2.0 i-2.8 V6-2.8 V6 4x4

oe: 021903026A -- 038903119

05010 Ø 70 mm

cuscinetto tendicinghia 1.8 T 20V-1.9 TDI-2.0 i

oe: 06A903315E -- 06A903315D

05425

cuscinetto tendicinghia 1.9 TDI-1.9 TDI 4x4

oe: 038903315AE -- 038903315F

06281 Ø 8 mm Ø 40 mm

cuscinetto tendicinghia 1.9 TDI-1.9 TDI 4x4-2.0 TDI

oe: 38109244N -- 38109244J

06282 Ø 72 mm

cuscinetto tendicinghia 2.0 i

oe: 6A109479F -- 6A109479C

03720

coperchio distribuzione [Superiore] 2.0 i

oe: 06A109108B -- 06A109108B

© INDUSTRIAL METALCAUCHO, S.L.U.

05697 N° denti: 22
corona albero a camme 2.0 i

oe: 049105263C

05699 N° denti: 22
corona albero a camme 1.9 TDI-2.8 V6 4x4

oe: 028105263A -- 028105263D

05706 N° denti: 22
corona albero a camme 1.9 TDI-2.0 i-2.0 TDI

oe: 038105263F

05961 N° denti: 26
corona albero a camme 1.8 T 20V-2.0 i

oe: 06A105263E

53105 L: 222 mm
testina barra accoppiamento [Assale anteriore Dx] 1.8 T 20V-1.9 TDI-1.9 TDI 4x4-2.0 i-2.0 TDI-2.8 V6-2.8 V6 4x4

oe: 7M0422818B

53135 L: 220 mm
testina barra accoppiamento [Assale anteriore Sx] 1.8 T 20V-1.9 TDI-1.9 TDI 4x4-2.0 i-2.0 TDI-2.8 V6-2.8 V6 4x4

oe: 7M0422817B

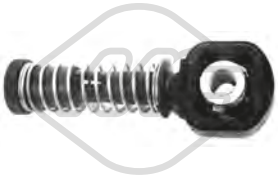

03845 Ø 10 mm
testina cavo comando velocità

oe: 1J0711761B

03846 Ø 8 mm
testina cavo comando velocità

oe: 1J0711761C

03899
testina cavo comando velocità

oe: 1J0711761A

06705
supporto albero trasmissione 1.9 TDI 4x4-2.8 V6 4x4

oe: 7M0521351B

00864
copripedale freno e frizione 1.8 T 20V-1.9 TDI-2.0 i

oe: 321721173

02426
supporto marmitta 1.8 T 20V-1.9 TDI-2.0 i-2.8 V6

oe: 6X0253147 -- 1H0253147B

03731
interruttore luce freno (4 poli)

oe: 1J0945511A

03738
interruttore luce freno (4 poli) 1.8 T 20V-1.9 TDI-1.9 TDI 4x4-2.0 i-2.8 V6-2.8 V6 4x4

oe: 1C0945511A -- 1J0945511D

03739
interruttore luce freno (2 poli) 1.8 T 20V-1.9 TDI-2.0 i

oe: 191945515A -- 191945515

02058
pompa tergicristalli

oe: 46760973 -- 46760973

02059
pompa tergicristalli 1.8 T 20V-1.9 TDI-1.9 TDI 4x4-2.0 i-2.0 TDI-2.8 V6-2.8 V6 4x4

oe: 1T0955651A -- 1K6955651

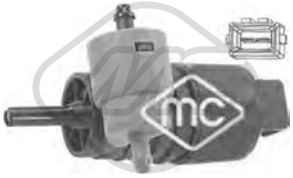

02061
pompa tergicristalli 1.8 T 20V-1.9 TDI-1.9 TDI 4x4-2.0 i-2.8 V6-2.8 V6 4x4

oe: 333955651 -- 1H6955651

© INDUSTRIAL METALCAUCHO, S.L.U.

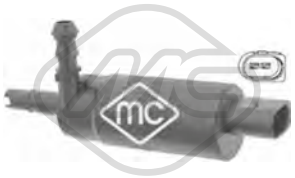

02075
pompa lavafari 1.8 T 20V-1.9 TDI-1.9 TDI 4x4-2.0 i-2.0 TDI-2.8 V6-2.8 V6 4x4

oe: 1J0955681 -- 3B7955681

68500
sensore livello liquido tergicristalli 1.8 T 20V-1.9 TDI-1.9 TDI 4x4-2.0 i-2.0 TDI-2.8 V6-2.8 V6 4x4

oe: 7M0919376

50120 L: 464 mm
sensore velocità ruota - ABS Sensore passivo [Assale anteriore bilaterale] 1.8 T 20V-1.9 TDI-2.0 i

oe: 7M0927807C

50121 L: 1026 mm
sensore velocità ruota - ABS Sensore passivo [Assale post. bilaterale] 1.8 T 20V-1.9 TDI-2.0 i

oe: 7M0927807D -- 98VW2B372-AA

© INDUSTRIAL METALCAUCHO, S.L.U.

02110 Ø 19,6 mm
gommina ad anello 1.4 TSI-2.0 TDI-2.0 TSI

oe: 62121119G -- 062121119G

03261 Ø 32 mm
flangia termostato con guarnizione [Termostato] 1.4 TSI

oe: 03C121121D -- 03C121121E

03262 Ø 35 mm
flangia termostato con guarnizione 1.4 TSI

oe: 03C121118D

03557
flangia termostato 2.0 TSI

oe: 06J121132D -- 06J121132G

03817
vaschetta espansione 1.4 TSI-1.8 TSI-2.0 TDI-2.0 TDI 4Drive-2.0 TSI

oe: 1K0121407A

30238
regolatore di raffreddamento 75 °C 1.8 TSI

oe: 1K0121113A

35695
valvola di controllo raffreddamento 2.0 TSI

oe: 4H0121671B -- 4H0121671D

06325
coppa olio 2.0 TDI

oe: 03G103603AD -- 03G103603AB

06340
coppa olio [inferiore] 1.4 TSI

oe: 04E103602B

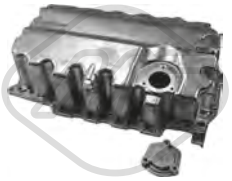

06356
coppa olio 2.0 TDI-2.0 TDI 4Drive

oe: 04L103603

02916 Dimensioni filettatura: M14x150
tappo coppa olio 1.4 TSI-2.0 TDI-2.0 TDI 4Drive

oe: N90813202 -- N90813201

04209 Dimensioni filettatura: M14 x 150
tappo coppa olio 1.4 TSI

oe: N90288901 -- N0161552

06330 L: 140 mm
scambiatore di calore 2.0 TSI

oe: 06J117021P -- 06J117021D

06339 L: 120 mm
scambiatore di calore 2.0 TDI

oe: 03L117021B -- 03L117021C

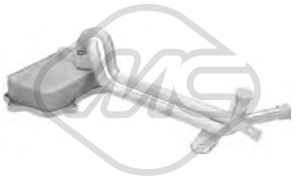

06341 L: 128 mm
scambiatore di calore 1.4 TSI

oe: 03C117021J

39009
scambiatore di calore 1.4 TSI-1.8 TSI-2.0 TDI-2.0 TDI 4Drive-2.0 TSI

oe: 02E409061D -- 02E409061E

39531
seperdor di olio [Testa a cilindro] 2.0 TSI

oe: 6H103464L -- 06H103464L

Tipo funzionamento: elettrico

93073
valvola EGR 2.0 TDI-2.0 TDI 4Drive

oe: 1J0906283C -- 1K0906283A

© INDUSTRIAL METALCAUCHO, S.L.U.

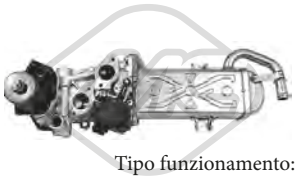

Tipo funzionamento: elettrico

93097 N° raccordi: 5

valvola EGR senza guarnizione 2.0 TDI-2.0 TDI 4Drive

oe: 03L131512DQ -- 03L131512CH

33020

tubo flessibile carburante 2.0 TDI-2.0 TDI 4Drive

oe: 03L130235AD

SISTEMA DI ALIMENTAZIONE ARIA e TURBO

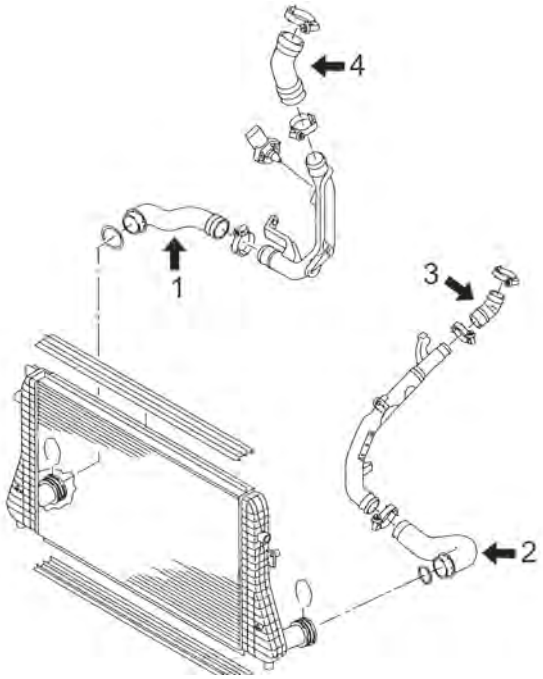

motore 2.0 116CV (CFFE), 136CV (CFFA), 140CV (CFFB), 170CV (CFGB) e 177CV (CFGC)

1 09732 manicotto flessibile turbo 116-136-140-170-177CV

C104M9009TURBOP1 SEAT ALHAMBRA II (06/2010-)

07906

tubo alimentazione aria 2.0 TSI

oe: 1K0145770N -- 1K0145770AH

09732

manicotto turbo 2.0 TDI

oe: 1K0145838AH

© INDUSTRIAL METALCAUCHO, S.L.U.

04868
supporto motore [Sx] 2.0 TDI-2.0 TDI 4Drive-2.0 TSI

oe: 1K0199555R -- 1K0199555Q

07180
supporto motore [Sx] 2.0 TDI-2.0 TDI 4Drive

oe: 5N0199555

07182
supporto motore [posteriore inferiore] 1.8 TSI-2.0 TDI-2.0 TDI 4Drive-2.0 TSI

oe: 7N0199855A

57744
supporto motore [posteriore] 2.0 TDI-2.0 TDI 4Drive

oe: 5N0199855E

04864 Ø 12 mm Ø 28|48 mm
silentblock braccio sospensione [anteriore Assale anteriore bilaterale] 1.4 TSI-1.8 TSI-2.0 TDI-2.0 TDI 4Drive-2.0 TSI

oe: 1K0407182A -- 5Q0407182A

04874 L: 335 mm
bielletta barra stabilizzatrice [Assale anteriore] 1.4 TSI-1.8 TSI-2.0 TDI-2.0 TDI 4Drive-2.0 TSI

oe: 1K0411315K -- 1K0411315R

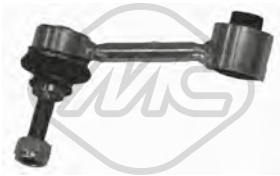

04967 Ø 10 mm Ø 33.5 mm L: 95.5 mm
silentblock tirante destro motore [Dx] 1.4 TSI-1.8 TSI-2.0 TDI-2.0 TDI 4Drive-2.0 TSI

oe: 1K0505465J -- 1K0505465K

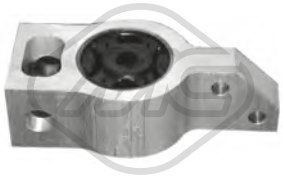

05342
silentblock braccio sospensione [Assale anteriore] 1.4 TSI-2.0 TDI-2.0 TSI

oe: 3C0199231E -- 3C0199231B

05359 Ø 12 mm Ø 37 mm
silentblock montante sospensione posteriore [Assale posteriore] 1.4 TSI-2.0 TDI-2.0 TSI

oe: 1K0505553A

05361 Ø 12 mm Ø 38.4 mm
silentblock braccio sospensione [Assale posteriore] 1.4 TSI-1.8 TSI-2.0 TDI-2.0 TDI 4Drive-2.0 TSI

oe: 5Q0505323C -- 1K0505323N

05362 Ø 14 mm Ø 38 mm
silentblock braccio sospensione [Assale posteriore] 1.4 TSI-1.8 TSI-2.0 TDI-2.0 TDI 4Drive-2.0 TSI

oe: 1K0505203A

06570 Ø 19 mm Ø 63 mm
silentblock braccio sospensione [Assale anteriore] 1.8 TSI-2.0 TSI

oe: 1K0407183G

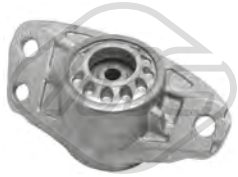

05989
supporto ammortizzatore [Assale posteriore] 1.4 TSI-2.0 TDI-2.0 TDI 4Drive-2.0 TSI

oe: 3C0513353C -- 3C0513353D

06242 Ø 27,5 mm Ø 56 mm
cuffia tampone ammortizzatore [Assale anteriore] 1.4 TSI-2.0 TDI-2.0 TSI

oe: 1K0412303B -- 6N0413175A

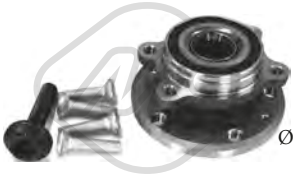

Ø 136 mm

90212 H: 84 mm
mozzo ruota [Assale anteriore bilaterale] 1.4 TSI-1.8 TSI-2.0 TDI-2.0 TDI 4Drive-2.0 TSI

oe: 5K0498621 -- 8J0598625

Ø 136 mm

90221 H: 69,5 mm
mozzo ruota [Assale post. bilaterale] 1.4 TSI-1.8 TSI-2.0 TDI-2.0 TSI

oe: 1T0598611B -- 1T0598611A

Ø 28 - 67 mm

11026 kit **10026**
kit cuffia trasmissione [sul lato del cambio Assale post. bilaterale Assale anteriore bilaterale] 1.4 TSI-1.8 TSI-2.0 TDI-2.0 TSI

oe: 1K0498201H -- 5N0498201

Ø 28,5 - 92.5 mm

11042 kit **10042**
kit cuffia trasmissione [lato ruota Assale anteriore bilaterale] 1.4 TSI-1.8 TSI-2.0 TDI-2.0 TDI 4Drive-2.0 TSI

oe: 4H0498203

© INDUSTRIAL METALCAUCHO, S.L.U.

11044 kit **10044** Ø 27 - 87,5 mm
kit cuffia trasmissione [sul lato del cambio Assale anteriore bilaterale] 2.0 TDI

oe: 7N0498201B -- 1603281

05468
giunto trasmissione [anteriore] 2.0 TDI 4Drive

oe: 1J0521127A

04480 Ø 143 mm - 6 N° alette
puleggia smorzatore con antivibrante 2.0 TDI-2.0 TDI 4Drive

oe: 038105243E -- 03G105243C

04494 Ø 143 mm - 6 N° alette
puleggia smorzatore con antivibrante 2.0 TDI-2.0 TDI 4Drive

oe: 038105243M -- 038105243L

05424 Ø 70|70,0 mm
cuscinetto tendicinghia 2.0 TDI

oe: 038903315AN -- 038903315AM

06281 Ø 8 mm Ø 40 mm
cuscinetto tendicinghia 2.0 TDI

oe: 38109244N -- 38109244J

06285 Ø 66 mm
cuscinetto tendicinghia 2.0 TDI-2.0 TDI 4Drive

oe: 3L109243F -- 3L109243B

06286 Ø 8,0 mm Ø 40,0 mm
cuscinetto tendicinghia 2.0 TDI-2.0 TDI 4Drive

oe: 3L109244G -- 03L109244G

06287 Ø 8,0 mm Ø 28,0 mm
cuscinetto tendicinghia 2.0 TDI-2.0 TDI 4Drive

oe: 58109244 -- 3L109244D

06289 Ø 8,0 mm Ø 60,0|70,6 mm
cuscinetto tendicinghia 1.4 TSI

oe: 4E109479H -- 4E109479G

06290 Ø 50,0 mm
cuscinetto tendicinghia 1.4 TSI

oe: 4E109244B -- 4C109244D

06375 Ø 65,0 mm
cuscinetto tendicinghia 1.4 TSI

oe: 4E145299N -- 4E145299L

53129 L: 330 mm
tirante assiale [Assale anteriore bilaterale] 1.4 TSI-1.8 TSI-2.0 TDI-2.0 TDI 4Drive-2.0 TSI

oe: 1K0423810A -- 3C0423810A

53163 L: 94 mm
testina barra accoppiamento [Assale anteriore Dx] 1.4 TSI-1.8 TSI-2.0 TDI-2.0 TDI 4Drive-2.0 TSI

oe: 1K0423812E

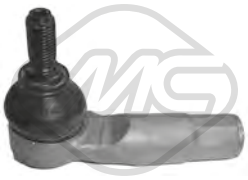

53169 L: 94 mm
testina barra accoppiamento [Assale anteriore Sx] 1.4 TSI-2.0 TDI-2.0 TDI 4Drive-2.0 TSI

oe: 1K0423811E -- 1K0423811K

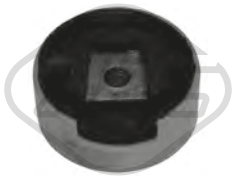

04859 Ø 93 mm
supporto motore [inferiore] 1.4 TSI-1.8 TSI-2.0 TDI-2.0 TDI 4Drive-2.0 TSI

oe: 1K0199867Q -- 1K0199867

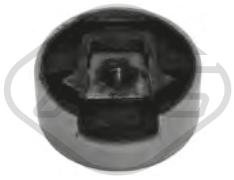

04860
supporto motore [Superiore] 1.4 TSI-1.8 TSI-2.0 TDI-2.0 TDI 4Drive-2.0 TSI

oe: 1K0199868Q -- 1K0199868A

02643
supporto marmitta 2.0 TDI-2.0 TDI 4Drive

oe: 8D0253147E

© INDUSTRIAL METALCAUCHO, S.L.U.

02059
pompa tergicristalli 1.4 TSI-1.8 TSI-2.0 TDI-2.0 TDI 4Drive-2.0 TSI

oe: 1T0955651A -- 1K6955651

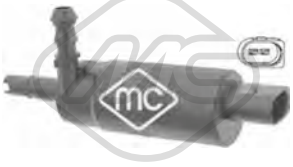

02075
pompa lavafari 1.4 TSI-2.0 TDI-2.0 TDI 4Drive-2.0 TSI

oe: 1J0955681 -- 3B7955681

50109 L: 66 mm
sensore velocità ruota - ABS Sensore attivo 1.4 TSI-1.8 TSI-2.0 TDI-2.0 TDI 4Drive-2.0 TSI

oe: WHT003857 -- 7H0927803

50110 L: 66 mm
sensore velocità ruota - ABS Sensore attivo 1.4 TSI-1.8 TSI-2.0 TDI-2.0 TDI 4Drive-2.0 TSI

oe: WHT003856 -- 7H0927804

SISTEMA DI RAFFREDDAMENTO

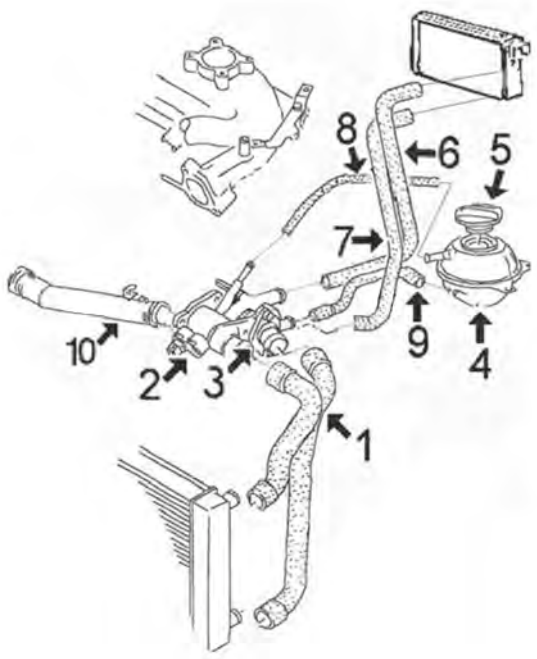

1.0 motore AER-AHT-ALL-ALD || 1.4 motore AEX-AKK-ANW-APQ || 1.4 motore 16v. AFK-AUB-AQQ

1	08797	manicotto superiore e inferiore radiatore (collegati)
2	03615	scatola termostato completa di termostato, coperchio e accessori
3	03541	flangia termostato
	03592	kit termostato completo di coperchio e guarnizione
4	03610	vaschetta espansione
5	03676	tappo vaschetta espansione
6	08803	manicotto entrata acqua riscaldamento
7	08806	manicotto ritorno acqua dal riscaldamento
8	00116	manicotto dalla vaschetta Ø 8x14 mm, lunghezza approssimativa 350 mm
10	03625	tubo acqua (plastica) con guarnizioni ad anello

C104M1903CAP1 SEAT AROSA 05/1997 - 06/2004

SISTEMA DI RAFFREDDAMENTO

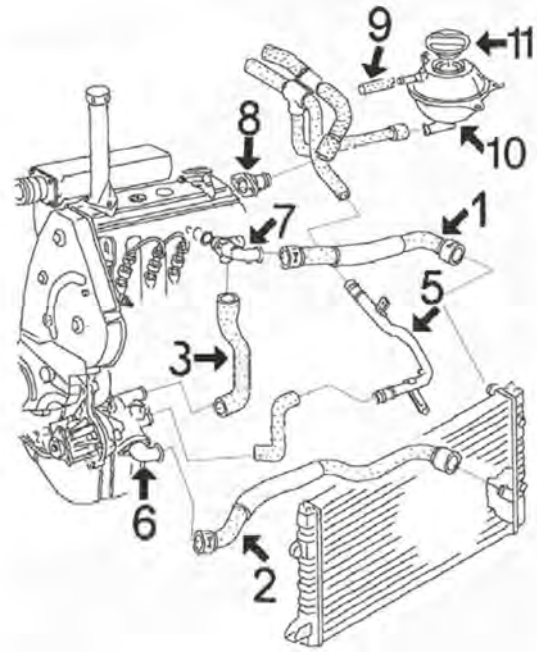

1.7 motore diesel AKU

1	08804	manicotto superiore radiatore
2	08805	manicotto inferiore radiatore
5	03157	tubo acqua metallico
6	03528	flangia termostato
7	03585	raccordo testata
8	03517	beccuccio testata laterale
9	00116	manicotto dalla vaschetta Ø 8x14 mm, lunghezza approssimativa 400 mm
10	03610	vaschetta espansione
11	03676	tappo vaschetta espansione

C104M1903CAP2 SEAT AROSA 05/1997 - 06/2004

00116 Ø 8 mm Ø 15 mm
tubo acqua in gomma con rinforzo tessile [Dx in alto] 1.0-1.4-1.4 16V-1.4 TDI-1.7 SDI

oe:

02110 Ø 19,6 mm
gommina ad anello 1.0-1.4-1.4 16V-1.4 TDI-1.7 SDI

oe: 62121119G -- 062121119G

03157
tubo acqua 1.7 SDI

oe: 6N0121065G

© INDUSTRIAL METALCAUCHO, S.L.U.

03517
beccuccio testata (laterale) [Installazione laterale] 1.7 SDI

oe: 037121145 -- 026121145E

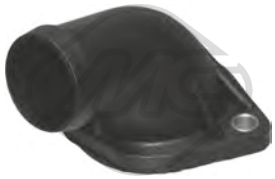

03528
flangia termostato 1.7 SDI

oe: 030121121B

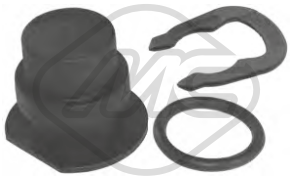

03540
kit tappo sensore acqua

oe: 357121140 -- 025121142

03541
flangia termostato 1.0-1.4-1.4 16V

oe: 032121119H

03585
flangia raffreddamento testata (frontale) [Parte frontale] 1.7 SDI

oe: 028121132C

03588
flangia termostato 1.0-1.4-1.4 16V

oe: 032121121A

03591
flangia acqua 1.4 TDI

oe: 038121133 -- 038121132C

03592
kit completo con termostato e anello 87 °C 1.0-1.4-1.4 16V

oe: 032121110B

03610
vaschetta espansione 1.0-1.4-1.4 16V

oe: 6N0121407C

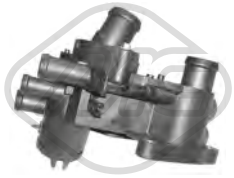

03615
scatola termostato 83 °C 1.0-1.4

oe: 032121111N

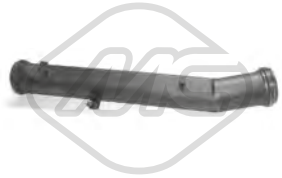

03625
tubo acqua (plastica) con guarnizioni ad anello 1.0-1.4-1.4 16V

oe: 032121666 -- 032121666

03676
Pressione [bar]: 1.5
tappo vaschetta acqua 1.0-1.4-1.4 16V

oe: 1H0121321D

08796
manicotto radiatore [inferiore] 1.0-1.4-1.4 16V

oe: 6N0121049A -- 6N0121049A

08797
manicotto radiatore [inferiore] 1.0-1.4-1.4 16V

oe: 6X0121049E -- 6X0121049E

08804
manicotto radiatore [Superiore] 1.7 SDI

oe: 6N0121101J

08805
manicotto radiatore [inferiore] 1.7 SDI

oe: 6N0121051K

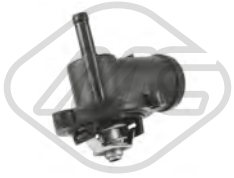

30264
termostato raffreddamento 88 °C 1.0

oe: 047121111Q -- 047121111P

30270
flangia termostato 1.7 SDI

oe: 028121145B

© INDUSTRIAL METALCAUCHO, S.L.U.

08803
manicotto entrata riscaldamento [Uscita] 1.0-1.4

oe: 6N0819371A

08806
manicotto ritorno riscaldamento [Uscita] 1.0-1.4-1.4 16V

oe: 6N0819373L

35105
separatore olio motore 1.0-1.4-1.4 16V

oe: 036103464D -- 36103464D

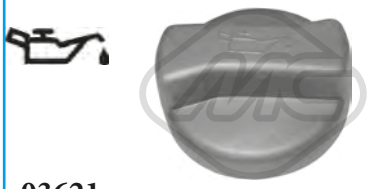

03621
tappo olio motore 1.0-1.4-1.4 16V-1.4 TDI-1.7 SDI

oe: 06B103485C -- 049103485F

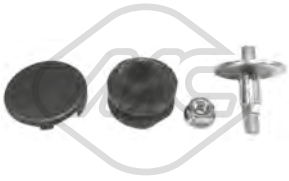

04365
kit montaggio coperchio motore 1.0-1.4-1.4 16V-1.4 TDI-1.7 SDI

oe: N90132603 -- 028103638G

03725
guida asta livello olio 1.4 TDI

oe: 06A103663A -- 06A103663

03841 Ø 84.5 mm
coperchio filtro olio 1.4 TDI

oe: 045115433B -- 045115433E

04355
guida asta livello olio 1.0-1.4-1.4 16V

oe: 030115636A

02916 Dimensioni filettatura: M14x150
tappo coppa olio 1.0-1.4-1.4 16V-1.4 TDI

oe: N90813202 -- N90813201

04209 Dimensioni filettatura: M14 x 150
tappo coppa olio 1.0-1.7 SDI

oe: N90288901 -- N0161552

05380
scambiatore di calore 1.4 TDI

oe: 038117070A -- 028117021L

04791 L: 655 mm
asta livello olio 1.7 SDI

oe: 028115611G

04793 L: 657 mm
asta livello olio 1.0-1.4-1.4 16V

oe: 030115611R

04794 L: 600 mm
asta livello olio 1.4 TDI

oe: 045115611

08811
manicotto sfiato

oe: 030103493BB -- 030103493BB

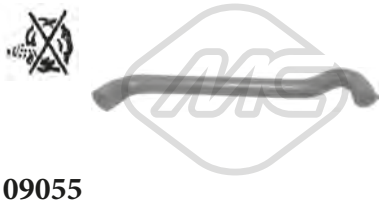

09055
manicotto sfiato 1.4 16V

oe: 036103493EB -- 036103493BB

Tipo funzionamento: pneumatico
93004
valvola EGR con guarnizione 1.4 TDI

oe: 045131501L -- 045131501C

Tipo funzionamento: elettrico
93025 N° raccordi: 5
valvola EGR con guarnizioni 1.4 16V

oe: 036131503T

© INDUSTRIAL METALCAUCHO, S.L.U.

Tipo funzionamento: elettrico

93029
valvola EGR con guarnizione 1.4-1.4 16V

oe: 036131503M

Tipo funzionamento: elettrico
N° raccordi: 5

93056
valvola EGR con guarnizione 1.7 SDI

oe: 03G131501 -- 03L131501K

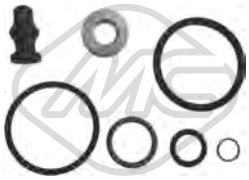

43005
kit riparazione sistema common rail 1.4 TDI

oe: 038198051A -- 038103385A

SISTEMA DI ALIMENTAZIONE ARIA e TURBO

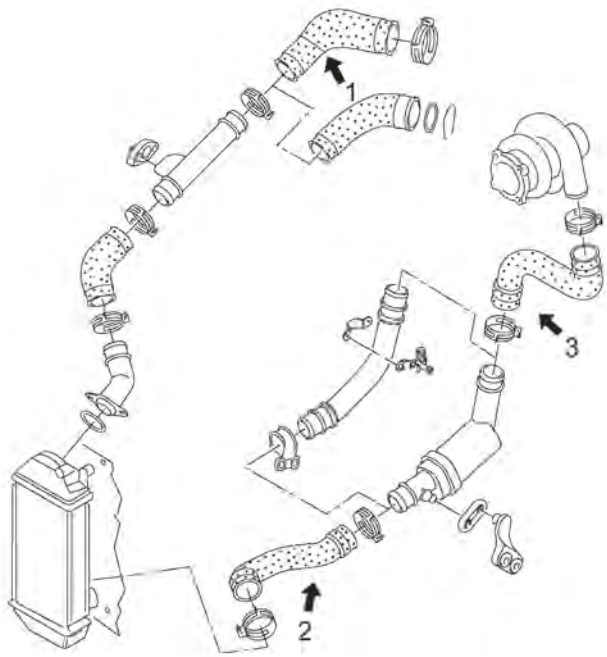

1.4 TDI motore da 75CV (AMF)

1	09841	manicotto flessibile dal tubo rigido al collettore di aspirazione
2	09838	manicotto flessibile intercooler inferiore al tubo rigido
3	09340	manicotto flessibile dal tubo rigido al turbo

C104M1903TURBOP1 SEAT AROSA 05/1997 - 06/2004

09340
manicotto turbo 1.4 TDI

oe: 6Q0145828D -- 6X0145828A

09838
manicotto turbo [inferiore] 1.4 TDI

oe: 6X0145832D

09841
manicotto turbo 1.4 TDI

oe: 6X0145838B

SOSPENSIONE ANTERIORE e SUPPORTI MOTORE

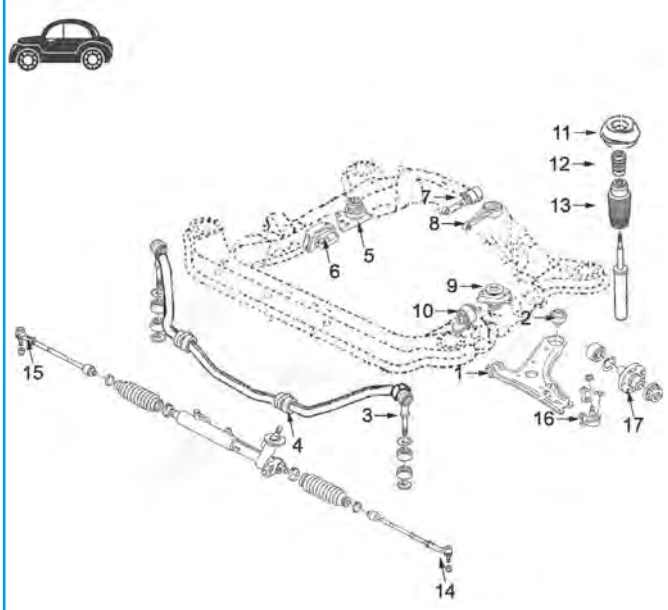

1.0 - 1.4 - 1.4/16v - 1.4TDi - 1.7D-SDi:

1	02859	silentblock braccio sospensione anteriore
2	02858	silentblock posteriore braccio anteriore
3	02853	bielletta barra stabilizzatrice completa
4	04318	boccola barra stabilizzatrice da 18mm
	04319	boccola barra stabilizzatrice da 20mm
5	04095	supporto motore destro 1.0-1.4 (benzina)
	04317	supporto motore destro 1.7 D
6	04790	supporto motore destro 1.4TDi dal 10/'99-
7	04169	supporto motore posteriore 1.0 - 1.4 - 1.4/16v - 1.7D-SDi
8	04784	supporto motore posteriore 1.4TDi dal 10/'99-
9	04096	supporto motore sinistro 1.0-1.4
	04415	supporto motore sinistro 1.7D-1.7SDi
10	04783	supporto motore sinistro 1.4TDi dal 10/'99-
11	02877	supporto superiore ammortizzatore anteriore completo di cuscinetto
12	04298	tampone ammortizzatore anteriore in poliuretano
13	04324	tampone ammortizzatore anteriore
14	53133	testina barra accoppiamento sinistra
15	53095	testina barra accoppiamento destra
16	53106	testina braccio sospensione destra
	53124	testina braccio sospensione sinistra
17	90034	mozzo ruota anteriore

C104M1903SOPDP1 SEAT AROSA 05/1997 - 06/2004

SOSPENSIONE POSTERIORE

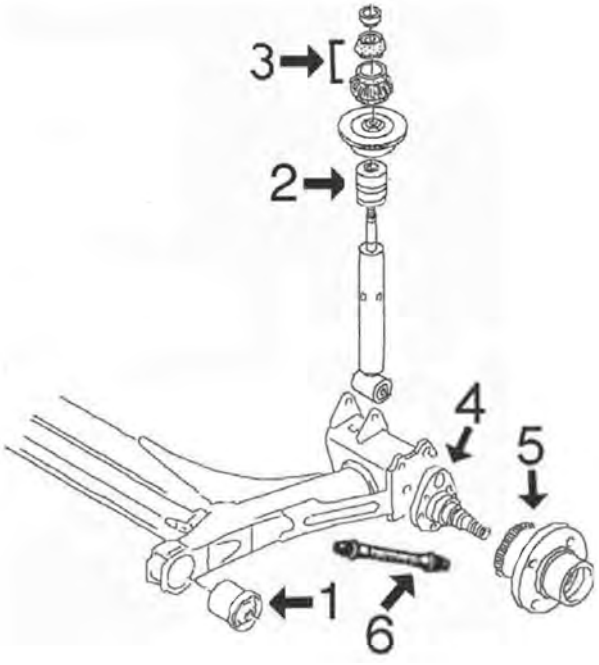

1	02839	silentblock ponte posteriore
3	04320	kit supporto ammortizzatore posteriore
4	90539	mozzetto ruota posteriore sinistra fino al 5/'98
	90540	mozzetto ruota posteriore destro fino al 5/'98
5	90525	mozzo ruota posteriore con cuscinetto dal 5/'98
6	96014	tubo freno posteriore

C104M1903SOPTP1 SEAT AROSA 05/1997 - 06/2004

04095
supporto motore [anteriore Dx] 1.0-1.4

oe: 6N0199262L

04096
supporto motore [Sx] 1.0-1.4-1.4 16V

oe: 6N0155555AA -- 6N0199555G

04169
supporto motore [posteriore] 1.0-1.4-1.7 SDI

oe: 6N0199851AG

© INDUSTRIAL METALCAUCHO, S.L.U.

04317
supporto motore [Dx] 1.0-1.4 16V-1.7 SDI

oe: 6N0199262K -- 6N0199262G

04415
supporto motore [Sx] 1.4-1.7 SDI

oe: 6N0199555H

04783
supporto motore [Sx] 1.4 TDI

oe: 6N0199543F -- 6N0199543E

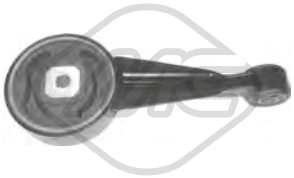

04784
supporto motore [posteriore] 1.4 TDI

oe: 6N0199851AF

04790
supporto motore [Dx] 1.4 TDI

oe: 6N0199167BF

02839 Ø 10 mm
silentblock ponte [Assale posteriore] 1.0-1.4-1.4 16V-1.4 TDI-1.7 SDI

oe: 6N0501541D

02843 Ø 10 mm Ø 38 mm L: 44 mm
silentblock braccio sospensione [interno Assale anteriore] 1.0-1.4-1.4 16V-1.4 TDI-1.7 SDI

oe: 823407181 -- 861407181

02853 Ø 18 mm L: 70 mm
bielletta barra stabilizzatrice [Assale anteriore] 1.0-1.4-1.4 16V-1.4 TDI-1.7 SDI

oe: 6N0411315

02858 Ø 17 mm Ø 60.2 mm
silentblock braccio sospensione [Assale anteriore inferiore] 1.0-1.4-1.4 16V-1.4 TDI-1.7 SDI

oe: 6N0407181

02859 Ø 10 mm Ø 28 mm
silentblock braccio sospensione [Assale anteriore inferiore] 1.0-1.4-1.4 16V-1.4 TDI-1.7 SDI

oe: 6N0407182

04318 Ø 18 mm
boccola barra stabilizzatrice [Assale anteriore] 1.0-1.4-1.4 16V-1.4 TDI-1.7 SDI

oe: 6X0411313

04319 Ø 20 mm
boccola barra stabilizzatrice [Assale anteriore] 1.0-1.4-1.4 16V-1.4 TDI-1.7 SDI

oe: 6N0411313A -- 6X0411313A

53106
testina sospensione [Assale anteriore Dx] 1.0-1.4-1.4 16V-1.4 TDI-1.7 SDI

oe: 6N0407365A

53124
testina sospensione [Assale anteriore Sx] 1.0-1.4-1.4 16V-1.4 TDI-1.7 SDI

oe: 6N0407365

02877
supporto ammortizzatore [Assale anteriore] 1.0-1.4-1.4 16V-1.4 TDI-1.7 SDI

oe: 6N0412331A

04128 Ø 14,5 mm
cuscinetto supporto ammortizzatore [Assale anteriore] 1.0-1.4-1.4 16V-1.4 TDI-1.7 SDI

oe: 357412249A -- 357412249

04298
tampone ammortizzatore in poliuretano [Assale anteriore] 1.0-1.4-1.4 16V-1.4 TDI-1.7 SDI

oe: 1H0412303B

04320
kit supporti ammortizzatore posteriore [Assale posteriore] 1.0-1.4-1.4 16V-1.4 TDI-1.7 SDI

oe: 191512335 -- 191512333

© INDUSTRIAL METALCAUCHO, S.L.U.

06247
cuffia tampone ammortizzatore [Assale posteriore] 1.0-1.4-1.4 TDI-1.7 SDI

oe: 6X0512131A -- 1J0513425

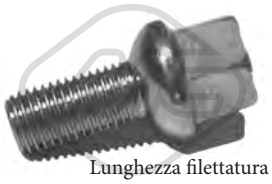

Lunghezza filettatura [mm]: 24
Filetto esterno [mm]: M12 X 1.5
00792
colonnetta ruota 1.0-1.4-1.4 16V-1.4 TDI-1.7 SDI

oe: 3A0601139

Ø 120.5 mm
N° denti: 22
H: 74 mm
90034
mozzo ruota [Assale anteriore] 1.0-1.4-1.4 16V-1.4 TDI-1.7 SDI

oe: 6N0407613

H: 109.5 mm
90516
mozzetto ruota [Assale posteriore] 1.4-1.7 SDI

oe: 357501117

Ø 120 mm
H: 63.7 mm
90525
mozzo ruota [Assale post. bilaterale] 1.0-1.4-1.4 16V-1.4 TDI-1.7 SDI

oe: 6X0598477

H: 110,5 mm
90539
mozzetto ruota [Assale posteriore Sx] 1.0-1.4-1.7 SDI

oe: 333501117A -- 191501117D

H: 110,5 mm
90540
mozzetto ruota [Assale posteriore Dx] 1.0-1.4-1.7 SDI

oe: 333501118A -- 191501118C

74002
cuscinetto ruota [Assale posteriore] 1.0-1.4-1.7 SDI

oe: 191598625 -- 311405625N

Ø 35 mm Ø 66 mm
74027
cuscinetto ruota [Assale anteriore] 1.0-1.4-1.4 16V-1.4 TDI-1.7 SDI

oe: 6N0498625

Ø 35 mm Ø 66 mm
74119
cuscinetto ruota [Assale anteriore bilaterale] 1.0-1.4-1.4 16V-1.4 TDI-1.7 SDI

oe: 6N0498625

L: 165 mm
96014
tubo freno [Assale post. bilaterale] 1.0-1.4-1.4 16V-1.4 TDI-1.7 SDI

oe: 6X0611775 -- 6Q0611775B

L: 395 mm
96506
tubo freno [Assale anteriore bilaterale] 1.0-1.4-1.4 TDI-1.7 SDI

oe: 6N0611701 -- 6N0611701AB

Ø 27 - 94 mm
01106 kit
kit cuffia trasmissione [sul lato del cambio Assale post. bilaterale Assale anteriore bilaterale] 1.4

oe: 6QE498201A -- 6Q0498201A

Ø 21 - 68 mm
01148 kit **00148**
kit cuffia trasmissione [sul lato del cambio Assale anteriore bilaterale] 1.0-1.4-1.4 16V-1.4 TDI-1.7 SDI

oe: 46307841

Ø 21 - 68 mm
01159 kit **00159**
kit cuffia trasmissione [sul lato del cambio Assale anteriore bilaterale] 1.0-1.4-1.4 16V-1.4 TDI-1.7 SDI

oe: 46307841

Ø 26 - 87 mm
01297 kit **00297**
kit cuffia trasmissione [lato ruota Assale anteriore bilaterale] 1.4 TDI

oe: 6Q0498203A -- 2303398NK01

Ø 26 - 78 mm
01921 kit **00921**
kit cuffia trasmissione [Assale post. bilaterale lato ruota Assale anteriore bilaterale] eje delantero, ambos lados 1.0-1.4-1.4 16V-1.7 SDI

oe: 6N0498203

Ø 27 - 71 mm
11052 kit **10052**
kit cuffia trasmissione [sul lato del cambio Assale anteriore bilaterale] 1.4 TDI

oe: 1J0498201J -- 1J0498201K

© INDUSTRIAL METALCAUCHO, S.L.U.

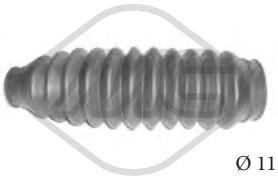

Ø 11 - 42 mm

01357 kit **00357**

kit cuffia cremagliera sterzo 1.0-1.4-1.4 16V-1.4 TDI-1.7 SDI

oe: 6N0422831

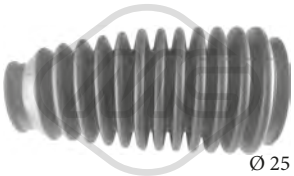

Ø 25 - 40 mm

01436 kit **00436**

kit cuffia cremagliera sterzo 1.0-1.4-1.4 16V-1.4 TDI-1.7 SDI

oe: 6N0419831

04324

cuffia ammortizzatore [anteriore] 1.0-1.4-1.4 16V-1.4 TDI-1.7 SDI

oe: 357413175A

04492 Ø 143 mm - 6 N° alette

puleggia smorzatore con antivibrante 1.4 TDI

oe: 045105243B -- 045105243

04495 Ø 160 mm - 5 N° alette

puleggia smorzatore con antivibrante 1.7 SDI

oe: 028105243AC

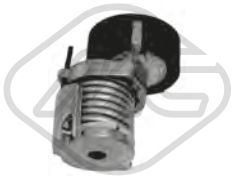

04770 Ø 70 mm

cuscinetto tendicinghia 1.0-1.4-1.4 16V-1.7 SDI

oe: 030145299F -- 030145299C

04771 Ø 70 mm

cuscinetto tendicinghia 1.0-1.7 SDI

oe: 028145278M

04923 Ø 6 mm Ø 65.5 mm

cuscinetto tendicinghia 1.7 SDI

oe: 028903315P

06280 Ø 56,0 mm

cuscinetto tendicinghia 1.4 16V

oe: 36109244J -- 36109244D

06281 Ø 8 mm Ø 40 mm

cuscinetto tendicinghia 1.4 TDI

oe: 38109244N -- 38109244J

06283 Ø 60 mm

cuscinetto tendicinghia 1.0-1.4-1.4 16V-1.4 TDI-1.7 SDI

oe: 036109243AG

06284 Ø 8,0 mm Ø 60,0 mm

cuscinetto tendicinghia 1.4 16V

oe: 36109243R -- 36109243L

53095 L: 95 mm

testina barra accoppiamento [Assale anteriore Dx] 1.0-1.4-1.4 16V-1.4 TDI-1.7 SDI

oe: 6K0422812 -- 6X0422812

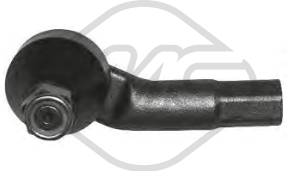

53133 L: 95 mm

testina barra accoppiamento [Assale anteriore Sx] 1.0-1.4-1.4 16V-1.4 TDI-1.7 SDI

oe: 6X0422811 -- 6K0422811

04353

bielletta cambio di velocità 1.0-1.4-1.4 16V-1.7 SDI

oe: 6N0711575A

57833

guida cambio 1.0-1.4-1.4 16V-1.7 SDI

oe: 085141181 -- 85141181

80050 L: 1047/838 mm

cavo frizione automatico 1.0-1.4-1.4 16V-1.4 TDI-1.7 SDI

oe: 6X1721335 -- 6N1721335K

80207 L: 1073/833 mm

cavo frizione manuale 1.0-1.4-1.4 16V-1.4 TDI-1.7 SDI

oe: 6N1721335K -- 6N1721335J

© INDUSTRIAL METALCAUCHO, S.L.U.

83632 L: 917/447+110 mm
cavo frizione manuale 1.0-1.4-1.4 16V-1.7 SDI

oe: 1H1721335K -- 1H1721335C

04273
supporto marmitta [posteriore] 1.0-1.4-1.4 16V-1.4 TDI-1.7 SDI

oe: 6X0253144B

05737
supporto marmitta 1.4 16V

oe: 6X0253674G

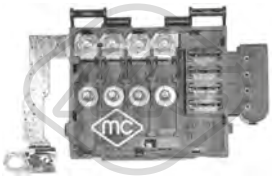

03889
scatola fusibili 1.0-1.4-1.4 16V-1.4 TDI-1.7 SDI

oe: 6X0998550

03890
scatola fusibili 1.0-1.4-1.4 16V-1.4 TDI-1.7 SDI

oe: 6X0998550A

03738
interruttore luce freno (4 poli) 1.0-1.4-1.4 16V-1.4 TDI-1.7 SDI

oe: 1C0945511A -- 1J0945511D

03739
interruttore luce freno (2 poli) 1.0-1.4-1.4 16V-1.4 TDI-1.7 SDI

oe: 191945515A -- 191945515

02059
pompa tergicristalli 1.0-1.4-1.4 16V-1.4 TDI-1.7 SDI

oe: 1T0955651A -- 1K6955651

50097 L: 70 mm
sensore velocità ruota - ABS Sensore passivo [Assale anteriore Sx] 1.0-1.4-1.4 16V-1.4 TDI-1.7 SDI

oe: 1J0927803 -- 1H0927807

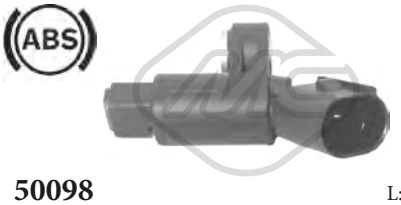

50098 L: 70 mm
sensore velocità ruota - ABS Sensore passivo [Assale anteriore Dx] 1.0-1.4-1.4 16V-1.4 TDI-1.7 SDI

oe: 1J0927804 -- 1H0927808

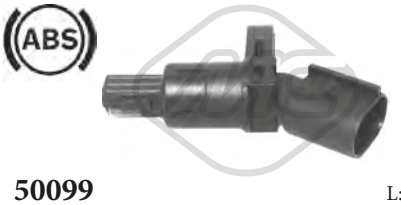

50099 L: 70 mm
sensore velocità ruota - ABS Sensore passivo [Assale post. bilaterale] 1.0-1.4-1.4 16V-1.4 TDI-1.7 SDI

oe: 1J0927807B

© INDUSTRIAL METALCAUCHO, S.L.U.

35695
valvola di controllo raffreddamento 2.0 TSI 4Drive

oe: 4H0121671B -- 4H0121671D

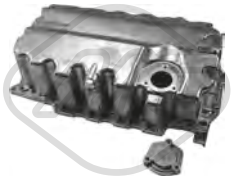

06356
coppa olio 1.6 TDI-2.0 TDI-2.0 TDI 4Drive

oe: 04L103603

02916 Dimensioni filettatura: M14x150
tappo coppa olio 1.0 TSI-1.4 TSI-1.4 TSI 4Drive-1.6 TDI-2.0 TDI-2.0 TDI 4Drive

oe: N90813202 -- N90813201

04209 Dimensioni filettatura: M14 x 150
tappo coppa olio 1.0 TSI-1.4 TSI-1.4 TSI 4Drive

oe: N90288901 -- N0161552

03245 L: 545 mm
asta livello olio 1.0 TSI

oe: 04C115611H

33027
tubo flessibile carburante 1.6 TDI

oe: 04L130235B -- 04L130235B

04864 Ø 12 mm Ø 28|48 mm
silentblock braccio sospensione [anteriore Assale anteriore bilaterale] 1.0 TSI-1.4 TSI-1.4 TSI 4Drive-1.6 TDI-2.0 TDI-2.0 TDI 4Drive-2.0 TSI 4Drive

oe: 1K0407182A -- 5Q0407182A

04874 L: 335 mm
bielletta barra stabilizzatrice [Assale anteriore] 1.0 TSI-1.4 TSI-1.4 TSI 4Drive-1.6 TDI-2.0 TDI-2.0 TDI 4Drive-2.0 TSI 4Drive

oe: 1K0411315K -- 1K0411315R

57578 L: 70 mm
silentblock bielletta [Assale post. bilaterale] 1.4 TSI 4Drive-2.0 TDI 4Drive-2.0 TSI 4Drive

oe: 5Q0505465C

Ø 28 - 97 mm
11023 kit **10023**
kit cuffia trasmissione [lato ruota Assale anteriore bilaterale] 2.0 TDI-2.0 TDI 4Drive

oe: 8E0498203C -- 1K0498203D

Ø 28 - 67 mm
11026 kit **10026**
kit cuffia trasmissione [sul lato del cambio Assale post. bilaterale Assale anteriore bilaterale] 1.4 TSI-1.4 TSI 4Drive

oe: 1K0498201H -- 5N0498201

Ø 25.5 - 51 mm
11043 kit **10043**
kit cuffia trasmissione [Assale post. bilaterale lato ruota] 1.4 TSI-1.4 TSI 4Drive

oe: 1K0598203

Ø 27.5 - 96.5 mm
11057 kit **10057**
kit cuffia trasmissione [lato ruota Assale anteriore bilaterale] 1.0 TSI-1.4 TSI-1.4 TSI 4Drive

oe: 1K0407285P -- 1K0498203C

06287 Ø 8,0 mm Ø 28,0 mm
cuscinetto tendicinghia 1.6 TDI-2.0 TDI-2.0 TDI 4Drive

oe: 58109244 -- 3L109244D

06375 Ø 65,0 mm
cuscinetto tendicinghia 1.0 TSI-1.4 TSI-1.4 TSI 4Drive

oe: 4E145299N -- 4E145299L

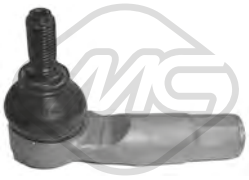

53169 L: 94 mm
testina barra accoppiamento [Assale anteriore Sx] 1.0 TSI-1.4 TSI-1.4 TSI 4Drive-1.6 TDI-2.0 TDI-2.0 TDI 4Drive

oe: 1K0423811E -- 1K0423811K

02059
pompa tergicristalli 1.0 TSI-1.4 TSI-1.4 TSI 4Drive-1.6 TDI-2.0 TDI-2.0 TDI 4Drive

oe: 1T0955651A -- 1K6955651

© INDUSTRIAL METALCAUCHO, S.L.U.

02110 Ø 19,6 mm
gommina ad anello 1.6-1.8 T-1.8 TSI-2.0 TDI-2.0 TFSI

oe: 62121119G -- 062121119G

03677 Pressione [bar]: 1.5
tappo vaschetta acqua 1.6-1.8 T-1.8 TSI-2.0 TDI-2.0 TFSI

oe: 3B0121321

03729
vaschetta espansione 1.6-1.8 T-2.0 TFSI

oe: 8E0121403

03819
flangia acqua 1.6

oe: 06B121132H

03967
vaschetta espansione 1.8 TSI-2.0 TDI-2.0 TFSI

oe: 8E0121403A

03968
vaschetta espansione 1.8 TSI-2.0 TDI-2.0 TFSI

oe: 8E0121403C

30207
termostato raffreddamento 82 °C 2.0 TDI

oe: 03L121113A -- 032121110F

35046
manicotto sfiato motore 1.8 T

oe: 06A103213F

35048
manicotto sfiato motore 2.0 TFSI

oe: 06F103221E

35050
manicotto sfiato motore 2.0 TFSI

oe: 06F103235

35114
separatore olio motore 1.8 T

oe: 06A129101A -- 06A129101D

35116
separatore olio motore 1.8 T

oe: 06A145710P

35118
kit valvola vapore motore 2.0 TFSI

oe: 06F129101N -- 06F129101L

02916 Dimensioni filettatura: M14x150
tappo coppa olio 1.6-1.8 T-2.0 TDI-2.0 TFSI

oe: N90813202 -- N90813201

05377 L: 167 mm
scambiatore di calore 2.0 TFSI

oe: 06D117021C

05380
scambiatore di calore 1.6-1.8 T

oe: 038117070A -- 028117021L

06330 L: 140 mm
scambiatore di calore 1.8 TSI-2.0 TFSI

oe: 06J117021P -- 06J117021D

39531
seperdor di olio [Testa a cilindro] 1.8 TSI-2.0 TFSI

oe: 6H103464L -- 06H103464L

© INDUSTRIAL METALCAUCHO, S.L.U.

Tipo funzionamento: elettrico

93056 N° raccordi: 5
valvola EGR con guarnizione 2.0 TDI

oe: 03G131501 -- 03L131501K

Tipo funzionamento: elettrico

93073
valvola EGR 2.0 TDI

oe: 1J0906283C -- 1K0906283A

33021
tubo flessibile carburante 2.0 TDI

oe: 03L130235AE

33023
tubo flessibile carburante 2.0 TDI

oe: 03L130235F -- 03L130235K

33025
tubo flessibile carburante 2.0 TDI

oe: 03L130235S

35696
valvola sfiato 1.8 TSI

oe: 06H906517B -- 06H198781A

SISTEMA DI ALIMENTAZIONE ARIA e TURBO

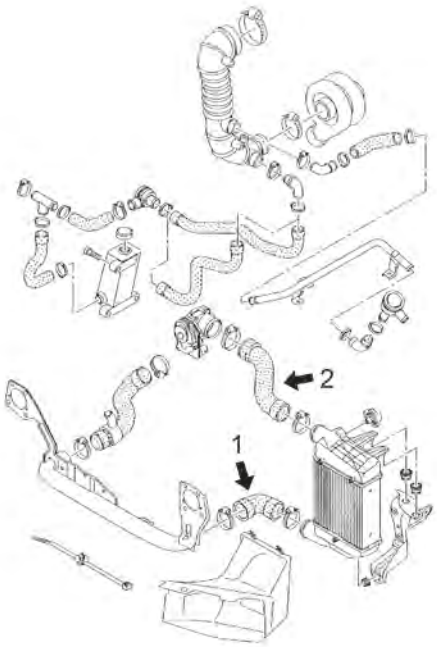

motore 1.8T di 150CV (CFMA) e 2.0TFSi (BWE)

1	09696	manicotto flessibile inferiore intercooler 150CV
	09700	manicotto flessibile inferiore intercooler 200CV
2	09697	manicotto flessibile superiore intercooler 150CV

C104M8032M8095TURBOP1 SEAT EXEO 12/2008 -

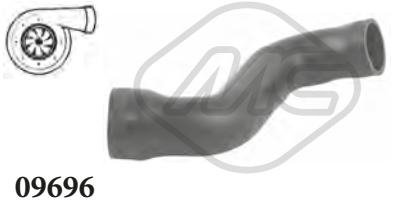

09696
manicotto turbo [inferiore] 1.8 T

oe: 8E0145838AA

09697
manicotto turbo [inferiore] 1.8 T

oe: 8E0145834AL

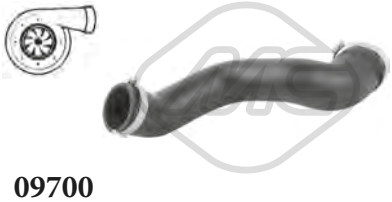

09700
manicotto turbo [inferiore] 2.0 TFSI

oe: 8E0145737Q

© INDUSTRIAL METALCAUCHO, S.L.U.

92175
tubo lubrificazione turbo 2.0 TDI

oe: 03L145771A -- 15407-17011

01034
supporto motore [anteriore] 1.6-1.8 T-1.8 TSI-2.0 TDI-2.0 TFSI

oe: 8E0199339

57419
supporto motore [anteriore Dx] 1.6-1.8 T-1.8 TSI-2.0 TDI

oe: 8E0199382AH

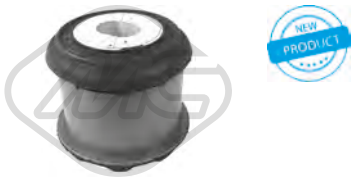

01044
silentblock telaio [Assale anteriore bilaterale] 1.6-1.8 T-1.8 TSI-2.0 TDI-2.0 TFSI

oe: 8D0399415E

04139 Ø 12 mm Ø 50 mm
silentblock braccio sospensione [Assale anteriore] 1.6-1.8 T-1.8 TSI-2.0 TDI-2.0 TFSI

oe: 4D0407182G

04144 Ø 24 mm
boccola barra stabilizzatrice [Assale anteriore] 1.6-1.8 T-1.8 TSI-2.0 TDI-2.0 TFSI

oe: 4A0411327A -- 4D0411327G

04145 Ø 27 mm
boccola barra stabilizzatrice [Assale anteriore] 1.6-1.8 T-1.8 TSI-2.0 TDI-2.0 TFSI

oe: 4D0411327H -- 4D0411327F

04303 Ø 70,8 mm
silentblock [anteriore] 1.6-1.8 T-1.8 TSI-2.0 TDI-2.0 TFSI

oe: 8D0399415D -- 8D0399415D

05354 Ø 19 mm Ø 80,5 mm
silentblock ponte [Assale posteriore] 1.6-1.8 T-1.8 TSI-2.0 TDI-2.0 TFSI

oe: 8E0505145AP

05366 L: 127 mm
bielletta barra stabilizzatrice [Assale post. bilaterale] 1.6-1.8 T-2.0 TDI-2.0 TFSI

oe: 8E0505465AF

06578 Ø 12 mm Ø 24|40 mm
silentblock braccio sospensione [Assale anteriore inferiore] 1.6-1.8 T-1.8 TSI-2.0 TDI-2.0 TFSI

oe: 8E0407181B

40056 L: 125 mm
bielletta barra stabilizzatrice [Assale anteriore Dx] 1.6-1.8 T-1.8 TSI-2.0 TDI-2.0 TFSI

oe: 8E0411318

40057
bielletta barra stabilizzatrice [Assale anteriore Sx] 1.6-1.8 T-1.8 TSI-2.0 TDI-2.0 TFSI

oe: 8E0411317

© INDUSTRIAL METALCAUCHO, S.L.U.

02147 Ø 10,0 mm Ø 45,70|47,0 mm
silentblock braccio sospensione [Assale anteriore bilaterale] 1.6-1.8 T-1.8 TSI-2.0 TDI-2.0 TFSI

oe: 8D0407515A -- 8D0407515B

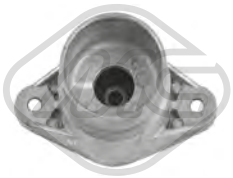

05358 Ø 10,5 mm Ø 66,5|73 mm L: 137,5
supporto ammortizzatore [Assale posteriore] 1.6-1.8 T-2.0 TDI-2.0 TFSI

oe: 8E0513353D -- 4F0513353B

06273
cuffia tampone ammortizzatore [Assale anteriore bilaterale] 1.6-1.8 T-1.8 TSI-2.0 TDI-2.0 TFSI

oe: 8D0412131H

06275
tampone ammortizzatore 1.6-1.8 T-2.0 TDI-2.0 TFSI

oe: 4F0512131

07009
supporto ammortizzatore [Assale anteriore] 1.6-1.8 T-1.8 TSI-2.0 TDI-2.0 TFSI

oe: 8E0412377C -- 8E0412377

Ø 131 mm
N° denti: 38
H: 75 mm
90054
mozzo ruota [Assale anteriore bilaterale] 1.6-1.8 T-1.8 TSI-2.0 TDI-2.0 TFSI

oe: 4B0407613B

90217 H: 40.5 mm
mozzo ruota [Assale anteriore bilaterale] 1.6-1.8 T-1.8 TSI-2.0 TDI-2.0 TFSI

oe: 8E0498625B

Ø 21.5 - 70 mm
11019 kit **10019**
kit cuffia trasmissione [sul lato del cambio] 1.8 T-1.8 TSI-2.0 TDI-2.0 TFSI

oe: 4E0498201 -- 7M3498201J

Ø 28 - 97 mm
11023 kit **10023**
kit cuffia trasmissione [lato ruota Assale anteriore bilaterale] 1.8 T-1.8 TSI-2.0 TDI-2.0 TFSI

oe: 8E0498203C -- 1K0498203D

Ø 21.5 - 70.5 mm
11195 kit **10195**
kit cuffia trasmissione [sul lato del cambio Assale anteriore bilaterale] 1.8 T-2.0 TDI-2.0 TFSI

oe: 7M3498201B -- 7M3498103HX

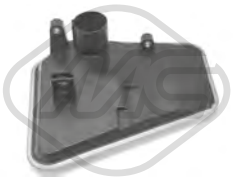

21055
filtro cambio automatico 1.6-1.8 T-1.8 TSI-2.0 TDI-2.0 TFSI

oe: 01J301519N -- 01J301517D

04405 Ø 143 mm - 6 N° alette
puleggia smorzatore con antivibrante 1.8 T-2.0 TFSI

oe: 06A105243E

04480 Ø 143 mm - 6 N° alette
puleggia smorzatore con antivibrante 2.0 TDI

oe: 038105243E -- 03G105243C

04494 Ø 143 mm - 6 N° alette
puleggia smorzatore con antivibrante 2.0 TDI

oe: 038105243M -- 038105243L

05424 Ø 70|70,0 mm
cuscinetto tendicinghia 2.0 TDI

oe: 038903315AN -- 038903315AM

06281 Ø 8 mm Ø 40 mm
cuscinetto tendicinghia 2.0 TDI

oe: 38109244N -- 38109244J

06282 Ø 72 mm
cuscinetto tendicinghia 1.6

oe: 6A109479F -- 6A109479C

06285 Ø 66 mm
cuscinetto tendicinghia 2.0 TDI

oe: 3L109243F -- 3L109243B

© INDUSTRIAL METALCAUCHO, S.L.U.

06287 Ø 8,0 mm Ø 28,0 mm
cuscinetto tendicinghia 2.0 TDI

oe: 58109244 -- 3L109244D

05961 N° denti: 26
corona albero a camme 1.6-1.8 T

oe: 06A105263E

57424
supporto motore 2.0 TDI-2.0 TFSI

oe: 8E0399105JD -- 8E0399105EL

41002
supporto marmitta 1.6-1.8 T-2.0 TFSI

oe: 8E0253144AG

02059
pompa tergicristalli 1.6-1.8 T-1.8 TSI-2.0 TDI-2.0 TFSI

oe: 1T0955651A -- 1K6955651

02062
pompa tergicristalli 1.6-1.8 T-1.8 TSI-2.0 TDI-2.0 TFSI

oe: 1T0955651 -- 1K5955651

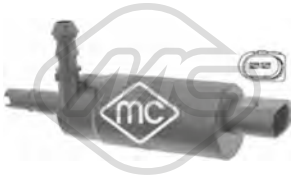

02075
pompa lavafari 1.6-1.8 T-1.8 TSI-2.0 TDI-2.0 TFSI

oe: 1J0955681 -- 3B7955681

68067 L: 410 mm
spazzola tergicristalli [posteriore] 1.6-1.8 T-1.8 TSI-2.0 TDI-2.0 TFSI

oe: 1T0955707A

68500
sensore livello liquido tergicristalli 1.6-1.8 T-1.8 TSI-2.0 TDI-2.0 TFSI

oe: 7M0919376

© INDUSTRIAL METALCAUCHO, S.L.U.

SISTEMA DI RAFFREDDAMENTO

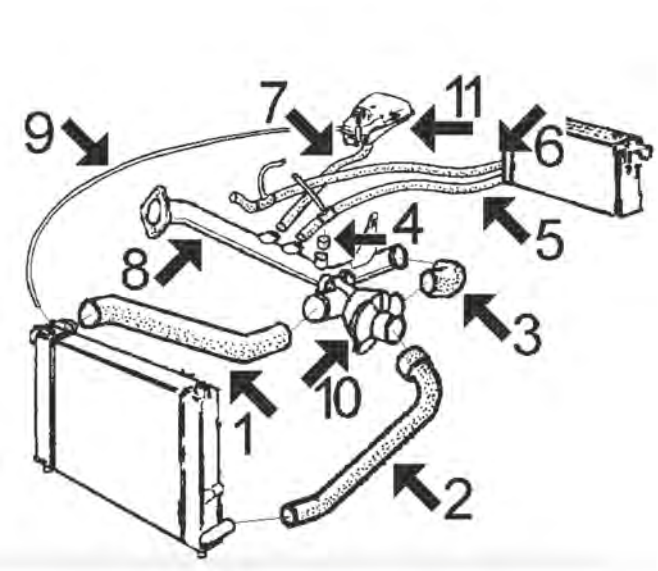

motore 1.2 - 1.5 (carburatore):

1	05120	manicotto superiore radiatore
2	05119	manicotto inferiore radiatore
3	05118	manicotto dal termostato al tubo metallico
4	00119	manicotto dal tubo metallico al collettore di aspirazione Ø 16x22 mm, lunghezza 25 mm.
5	07335	manicotto sinistro dal riscaldamento al tubo metallico e al carburatore (3 vie)
6	07335	manicotto destro dal riscaldamento al beccuccio testata e al carburatore (3 vie)
7	00843	manicotto dalla vaschetta al tubo metallico Ø 19x25 mm, lunghezza 650 mm
8	03002	tubo acqua metallico
9	00119	manicotto dalla vaschetta al radiatore Ø 8x14 mm, lunghezza approssimativa 950 mm
10	03118	flangia termostato
11	03510	vaschetta espansione
	03607	tappo vaschetta espansione

C104M245M564CAP1 SEAT IBIZA I - MALAGA 06/1984 - 12/1993

SISTEMA DI RAFFREDDAMENTO

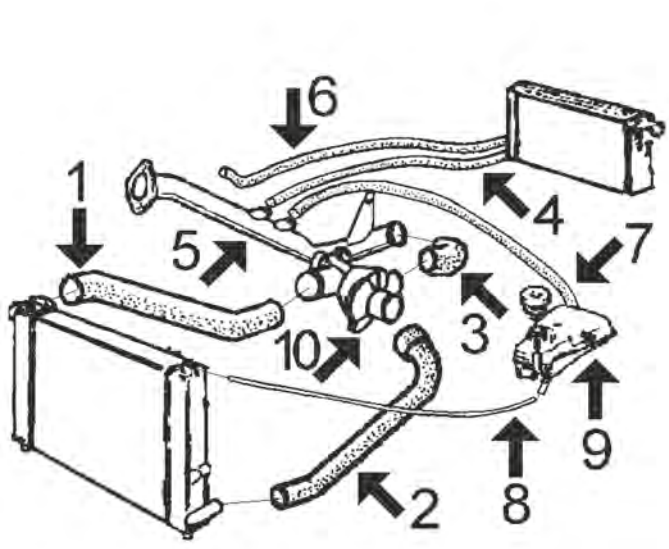

motore 1.5 SXI (iniezione):

1	07796	manicotto superiore radiatore
2	05119	manicotto inferiore radiatore
3	05118	manicotto dal termostato al tubo acqua metallico
4	07336	manicotto dal riscaldamento al tubo acqua metallico
5	03013	tubo acqua metallico
6	07336	manicotto dal riscaldamento alla testata
7	00843	manicotto dalla vaschetta al tubo acqua metallico Ø 19x25 mm, lunghezza 850 mm
8	00116	manicotto dalla vaschetta al radiatore Ø 8x14 mm, lunghezza 550 mm
9	03510	vaschetta espansione
	03607	tappo vaschetta espansione
10	03118	flangia termostato

C104M245M564CAP2 SEAT IBIZA I - MALAGA 06/1984 - 12/1993

SISTEMA DI RAFFREDDAMENTO

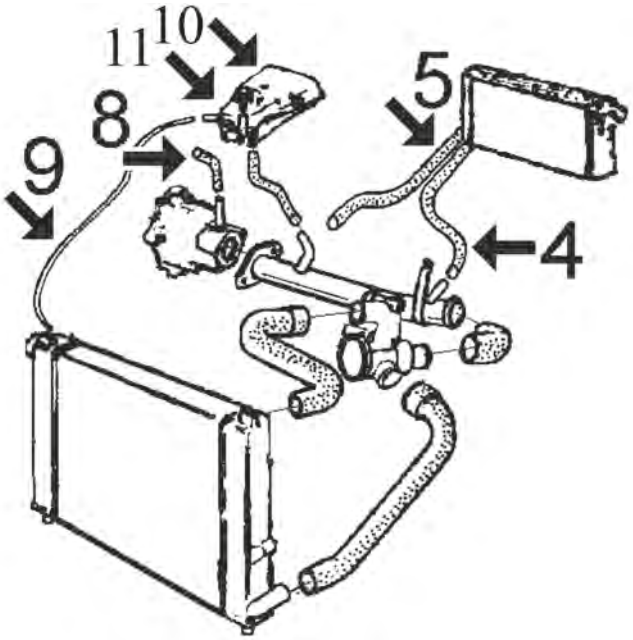

motore 1.7 DIESEL:

4	07336	manicotto dal riscaldamento al tubo metallico
5	07336	manicotto dal riscaldamento al beccuccio testata
8	00116	manicotto dalla pompa acqua al monoblocco Ø 8 x 14 mm, lunghezza 150 mm
9	00116	manicotto dalla vaschetta al radiatore Ø 8x14 mm, lunghezza 950 mm
10	03510	vaschetta espansione
11	03607	tappo vaschetta espansione

C104M245M564CAP3 SEAT IBIZA I - MALAGA 06/1984 - 12/1993

00116 Ø 8 mm Ø 15 mm
tubo acqua in gomma con rinforzo tessile [Dx in alto] 1.5 i

oe:

00119 Ø 16 mm Ø 22 mm
tubo acqua in gomma con rinforzo tessile 1.2-1.5

oe:

00843 Ø 19 mm Ø 25 mm
tubo acqua in gomma con rinforzo tessile 1.2-1.5

oe:

03002
tubo acqua IBIZA I 1.2-1.5

oe: SE021032103A

03013
tubo acqua IBIZA I 1.2 i-1.5 i

oe: SE021032103C

03092
termostato raffreddamento 87 °C 1.2-1.2 i-1.5 i

oe: 068121113H -- 068121113B

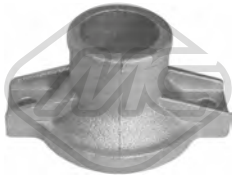

03118
flangia termostato 0.9-1.2-1.2 i-1.5-1.5 i-1.7 D-1.7

oe: SE021032200A

03278 Pressione [bar]: 0,7
tappo radiatore 0.9-1.2-1.2 i-1.5-1.5 i-1.7 D-1.7

oe: 4269385

03504
vaschetta espansione IBIZA I 0.9-1.2-1.2 i-1.5-1.5 i-1.7-1.7 D

oe: 1H0121407C -- 5X0121407A

© INDUSTRIAL METALCAUCHO, S.L.U.

03510
vaschetta espansione IBIZA I 0.9-1.2-1.5-1.7 D

oe: SE022117100B

03607 Pressione [bar]: 0.70
tappo radiatore/vaschetta acqua 0.9-1.2-1.2 i-1.5-1.5 i-1.7 D-1.7

oe:

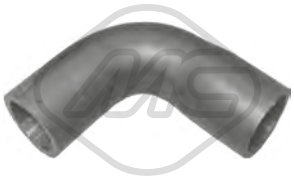

05118 Ø 32|36 mm L: 150 mm
manicotto dal termostato alla pompa 1.2-1.5

oe: 1323.JG -- 1323.JG

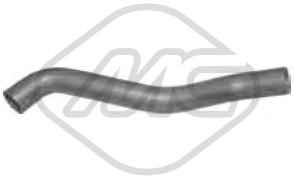

05119
manicotto radiatore [inferiore] 1.2-1.2 i-1.5-1.5 i-1.7 D

oe: SE021117207A

05120
manicotto radiatore [Superiore] 1.2-1.2 i-1.5-1.5 i

oe: SE021117205C -- SE021117205

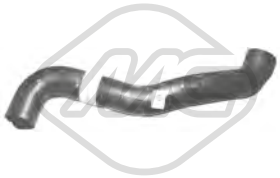

07796
manicotto radiatore [Superiore] 1.2-1.2 i-1.5-1.5 i

oe: SE021117205E

08462
manicotto radiatore [inferiore] IBIZA I 1.2-1.5-1.5 i

oe: 7730815 -- 46417779

00644
raccordo acqua in plastica 0.9-1.2-1.2 i-1.5-1.5 i-1.7 D-1.7

oe: XO3947619

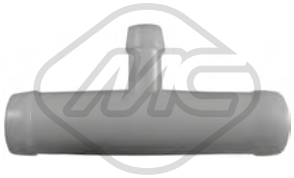

00691
raccordo acqua in plastica 0.9-1.2-1.2 i-1.5-1.5 i-1.7 D-1.7

oe: XO3942345 -- 3942345

07335
manicotto entrata/uscita riscaldamento [bilaterale] 1.2-1.5

oe:

07336
manicotto riscaldamento 1.5 i

oe: 7680648 -- 7537071

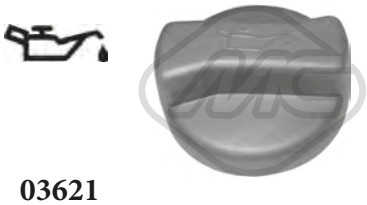

03621
tappo olio motore IBIZA I 0.9-1.2-1.2 i-1.5-1.5 i-1.7 D

oe: 06B103485C -- 049103485F

05110 Ø 50 mm Ø 58 mm L: 60 mm
manicotto serbatoio 0.9-1.2-1.2 i-1.5-1.5 i-1.7 D-1.7

oe: SE138104311A

© INDUSTRIAL METALCAUCHO, S.L.U.

SOSPENSIONE ANTERIORE e SUPPORTI MOTORE

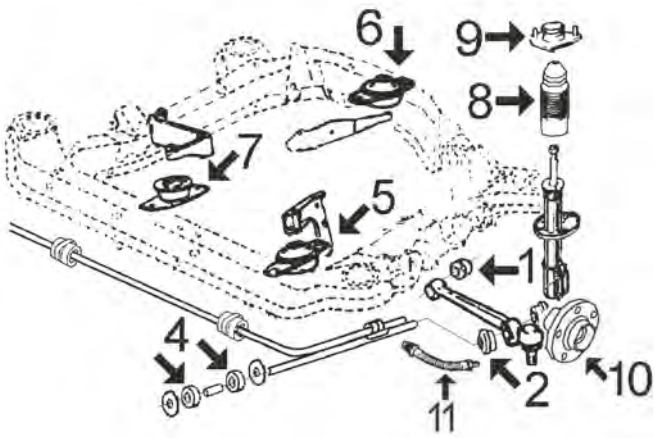

1	00269	silentblock esterno braccio anteriore fino al '87
2	00464	boccola centrale braccio anteriore
4	00489	kit silentblock tirante braccio fino al '87
	02324	silentblock tirante braccio dal '87
5	00345	supporto motore sinistro tutti i modelli
6	00698	supporto motore posteriore, 1.7 Diesel
	00853	supporto motore posteriore, 1.2-1.5 benzina
7	00698	supporto motore destro, 1.7 Diesel fino al '90
8	02329	tampone ammortizzatore anteriore dal '87
9	00922	supporto ammortizzatore anteriore dal '87 (con cuscinetto da Ø 12 mm)
11	96090	tubo freno anteriore

C104M245M564SOPDP1 SEAT IBIZA I - MALAGA 06/1984 - 12/1993

00698 Ø 12,3 mm L: 133,5 mm
supporto motore [Assale anteriore] IBIZA I 0.9

oe: SE138154605A

00853
supporto motore [posteriore] 1.2-1.2 i-1.5-1.5 i

oe: SE138154605B

00230 Ø 13 mm Ø 30 mm
silentblock braccio sospensione [interno] 0.9-1.2-1.2 i-1.5-1.5 i-1.7 D-1.7

oe: SE138156532A

00269 Ø 10 mm
silentblock braccio sospensione [Assale anteriore] 0.9-1.2-1.2 i-1.5-1.5 i-1.7 D-1.7

oe: SE127156137A

00459 Ø 12 mm Ø 36 mm
silentblock braccio sospensione [interno Assale anteriore] 0.9-1.2-1.2 i-1.5-1.5 i-1.7 D-1.7

oe: SE138156137A

00464 Ø 17 mm
boccola tirante sospensione [Assale anteriore] 0.9-1.2-1.2 i-1.5-1.5 i-1.7 D-1.7

oe: SE138156244A -- 4448132

00489
silentblock braccio sospensione [Assale anteriore] 0.9-1.2-1.2 i-1.5-1.5 i-1.7 D-1.7

oe: 4125492 -- 4125489

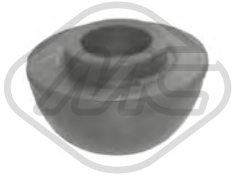

02324 Ø 18 mm Ø 47 mm
silentblock braccio sospensione [Assale anteriore] 1.2 i-1.5 i-1.7-1.7 D

oe: SE021156244A

02839 Ø 10 mm
silentblock ponte [Assale posteriore] IBIZA I 0.9-1.2-1.2 i-1.5-1.5 i-1.7 D

oe: 6N0501541D

© INDUSTRIAL METALCAUCHO, S.L.U.

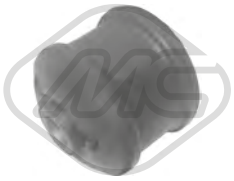

02843 Ø 10 mm Ø 38 mm L: 44 mm
silentblock braccio sospensione [interno Assale anteriore] 0.9-1.2-1.2 i-1.5 i-1.5-1.7 D-1.7

oe: 823407181 -- 861407181

05619 Ø 14 mm
kit silentblock centrale braccio sospensione [Assale anteriore] 0.9-1.2-1.2 i-1.5-1.5 i-1.7 D-1.7

oe: 7550274 -- 7550273

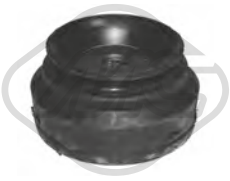

00922 Ø 12 mm Ø 77 mm
supporto ammortizzatore [Assale anteriore bilaterale] 0.9-1.2-1.2 i-1.5-1.5 i-1.7 D-1.7

oe: 871412323A -- 871412323A

02193
kit cuffia ammortizzatore [Assale post. bilaterale] IBIZA I 1.5 i

oe: 525442 -- 525442

02329
cuffia ammortizzatore [anteriore] 0.9-1.2-1.2 i-1.5-1.5 i-1.7 D-1.7

oe: SE028156001A -- SE021156212B

57919 Ø 12 mm L: 119 mm
kit supporto ammortizzatore [Assale anteriore bilaterale] 1.2-1.5-1.7 D

oe: SE141156228A -- 4400905

90508 Ø 117 mm H: 61 mm
mozzo ruota [Assale post. bilaterale] 0.9-1.2-1.2 i-1.5-1.5 i-1.7 D-1.7

oe: 7603679 -- 7603679

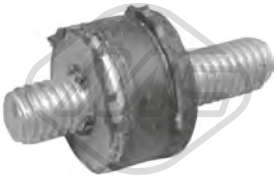

02823 Ø 15 mm
supporto filtro 1.5-1.5 i-1.7

oe: SE3952110

96017 L: 436 mm
tubo freno [Assale anteriore bilaterale] 0.9-1.2-1.2 i-1.5-1.5 i-1.7 D-1.7

oe: 5986578 -- 5966685

96090 L: 435 mm
tubo freno [Assale anteriore] IBIZA I 1.2 i-1.5 i-1.7

oe: SE022744400C -- SE022744400A

00349 Ø 30 - 73 mm
cuffia lato cambio [sul lato del cambio] IBIZA I

oe: 7621245

01514 kit **00514** Ø 20 - 68 mm
kit cuffia trasmissione [lato ruota Assale anteriore bilaterale] 0.9-1.2-1.2 i-1.5-1.5 i-1.7 D

oe: 5987092

01514E kit Ø 20 - 68 mm
kit cuffia trasmissione (montare con cono) [lato ruota Assale anteriore bilaterale] IBIZA I

oe: 5987092

01632 kit Ø 21 - 89 mm
kit cuffia trasmissione [sul lato del cambio] IBIZA I 0.9-1.2-1.2 i-1.5-1.5 i-1.7-1.7 D

oe: 191498201B -- 171498201A

01636 kit Ø 23 - 73 mm
kit cuffia trasmissione [sul lato del cambio Assale anteriore Dx] 0.9-1.2-1.5-1.7 D

oe: 7621245 -- 7621245

01257 kit **00257** Ø 10 - 25 mm
kit cuffia cremagliera sterzo IBIZA I 0.9-1.2-1.2 i-1.5-1.5 i-1.7-1.7 D

oe: 114509822 -- 4371156

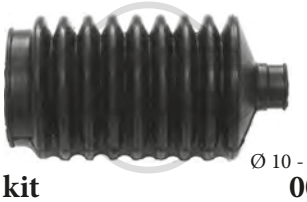

01258 kit **00258** Ø 10 - 42 mm
kit cuffia cremagliera sterzo [Assale anteriore Sx] 0.9-1.2-1.2 i-1.5-1.5 i-1.7 D

oe: 7583242 -- 4371155

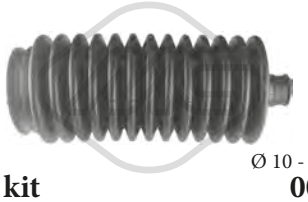

01758 kit **00758** Ø 10 - 48 mm
kit cuffia cremagliera sterzo [Sx] 0.9-1.2-1.2 i-1.5-1.5 i-1.7 D-1.7

oe:

© INDUSTRIAL METALCAUCHO, S.L.U.

00289 Ø 21.5 mm Ø 28 mm
boccola cremagliera sterzo IBIZA I 0.9-1.2-1.5-1.7 D

oe: 4330731

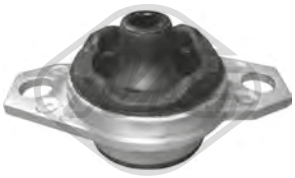

00345
supporto motore [anteriore] IBIZA I 0.9-1.2-1.5-1.7 D

oe: SE022154805B

00411 L: 65 mm
copripedale freno e frizione IBIZA I 0.9-1.2-1.5-1.7 D

oe: SE138126025A

00413
copripedale freno e frizione IBIZA I

oe: 7568442 -- 71736224

80060 L: 854/653 mm
cavo frizione automatico IBIZA I 1.7 D

oe: SE138126201A -- 6K1721335K

80175 L: 865/598 mm
cavo frizione manuale IBIZA I 1.7 D

oe: 6K1721335C -- 6K1721335B

00165 Ø 45 mm Ø 68 mm
supporto marmitta 0.9-1.2-1.2 i-1.5-1.5 i-1.7 D

oe: SE138115514A

00207
supporto marmitta 0.9-1.2-1.2 i-1.5-1.5 i-1.7 D-1.7

oe: SE138115503A

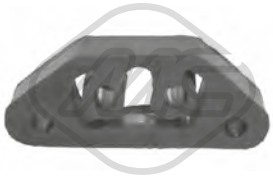

00280
supporto marmitta 0.9-1.2-1.2 i-1.5-1.5 i-1.7 D

oe: 60586017 -- 60586017

00756
gommino ammortizzatori posteriori [Assale posteriore] 0.9-1.2-1.2 i-1.5-1.5 i-1.7 D-1.7

oe: 4227114

© INDUSTRIAL METALCAUCHO, S.L.U.

SISTEMA DI RAFFREDDAMENTO

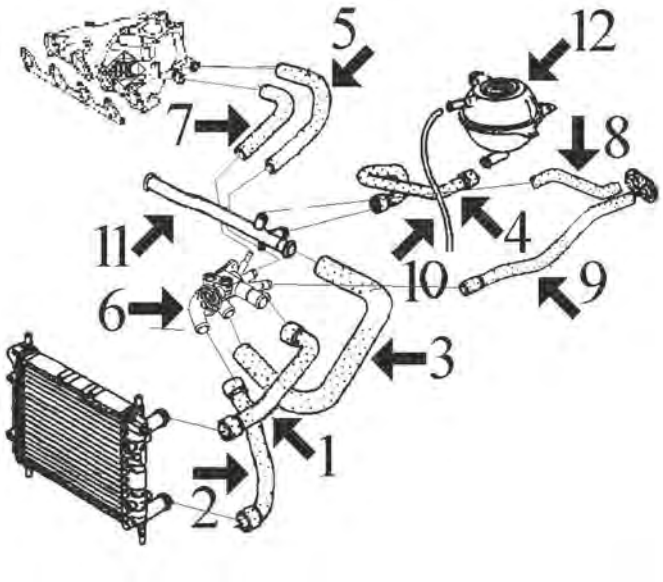

al 4/'99 || IBIZA || 1.05 motore AAU di 45cv || 1.0 motore AER di 50cv || 1.3 motore AAV e 2G di 54cv ||1.4 motore ABD di 60cv || 1.6 motore ABU di 75cv

1	08400	manicotto superiore radiatore
2	08401	manicotto inferiore radiatore
3	08409	manicotto dal raccordo al tubo rigido
4	08378	manicotto dal tubo rigido alla vaschetta espansione
5	07932	manicotto dal tubo metallico al collettore carburatore, 1.3 motore 2G
	07968	manicotto dalla scatola termostato al collettore 1.0-1.05-1.4
	08844	manicotto dalla scatola termostato al collettore 1.6
6	03528	flangia termostato
	03543	scatola termostato
7	08411	manicotto dalla scatola termostato al collettore 1.05-1.0- 1.2-1.3
8	08397	manicotto destro dal riscaldamento al tubo metallico
9	08393	manicotto sinistro dal riscaldamento al raccordo
10	00116	manicotto dalla vaschetta al radiatore: manicotto a metraggio MC-116 Ø 8x14 mm, lunghezza approssimativa 460 mm
11	03087	tubo acqua (metallico) 1.3 motore 2G
	03618	tubo acqua (plastica) 1.0-1.05-1.4-1.6 con O ring
12	03504	vaschetta espansione
	03506	tappo vaschetta espansione

C104M93M569M1992M4327M4328M4353CAP1 SEAT IBIZA II - CORDOBA I 08/1999 - 10/2002

SISTEMA DI RAFFREDDAMENTO

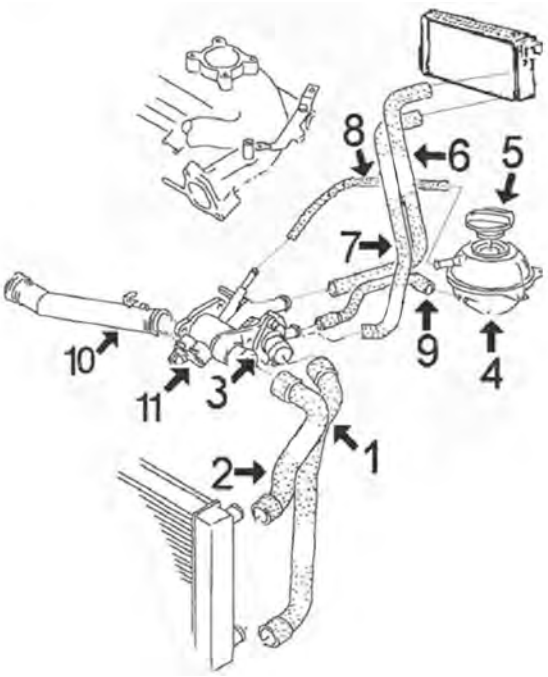

al 4/'99 || IBIZA || 1.4 motore AEX-AKV e APQ di 60cv || 1.4 motore AFH-16v di 100cv || 1.4 motore ANX di 54cv || 1.6 motore AEE e ALM di 75cv

1	08834	manicotto inferiore radiatore dal '95
2	08400	manicotto superiore radiatore dal '95
3	03541	flangia termostato
	03592	kit termostato completo di coperchio e guarnizione
4	03504	vaschetta espansione
5	03506	tappo vaschetta espansione
6	08845	manicotto entrata acqua riscaldamento
7	08846	manicotto ritorno acqua dal riscaldamento
8	00116	manicotto dalla vaschetta al tubo inferiore e alla scatola del termostato: tubo a metraggio MC-116 Ø 8x14 mm, lunghezza. approssimativa350 mm
9	08822	manicotto dalla scatola termostato alla vaschetta
10	03625	tubo acqua (plastica) con guarnizioni ad anello
11	03615	tubo acqua (plastica) con guarnizioni ad anello

C104M93M569M1992M4327M4328M4353CAP2 SEAT IBIZA II - CORDOBA I 08/1999 - 10/2002

SISTEMA DI RAFFREDDAMENTO

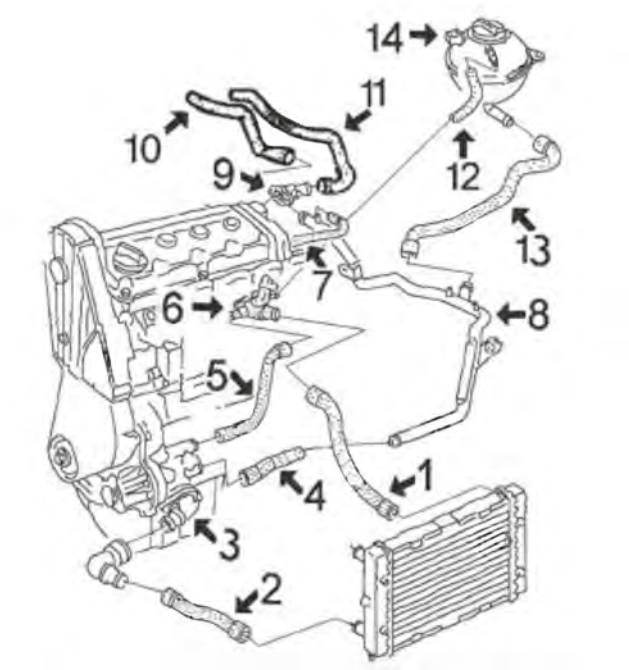

al 4/'99 || IBIZA || 1.6 motore 1F di 75cv || 1.6 motore AFT di 100cv || 1.8 motore ABS-ACC e ADZ di 90cv || 1.8/16v motore ADL di 129cv

1	08398	manicotto superiore radiatore 1.6(75cv)-1.8 con aria condizionata
	08404	manicotto superiore radiatore 1.6(75cv)-1.8 senza aria condizionata
2	08402	manicotto inferiore radiatore 1.6(75cv-100cv)-1.8-1.8/16v con aria condizionata
	08403	manicotto inferiore radiatore 1.6(75cv) y1.8
3	03537	flangia termostato
	03667	flangia termostato completo di beccuccio a 90°
4	08386	manicotto dalla pompa acqua al tubo
5	08383	manicotto dalla pompa acqua alla testata
6	03522	flangia testata connessione tubi
7	08391	manicotto dal tubo metallico al collettore
8	03084	tubo acqua metallico 1.6-1.8 (eccetto 16v)
9	03517	beccuccio testata 1.6(75cv)-1.8-1.8/16v
10	08395	manicotto dal tubo metallico al riscaldamento
11	08396	manicotto dalla testata al riscaldamento
12	00116	manicotto dalla vaschetta al radiatore Ø 8x15 mm lunghezza 750 mm
13	08378	manicotto dal tubo metallico alla vaschetta
14	03504	vaschetta espansione con sensore di livello
	03506	tappo vaschetta espansione

C104M93M569M1992M4327M4328M4353CAP3 SEAT IBIZA II - CORDOBA I 08/1999 - 10/2002

SISTEMA DI RAFFREDDAMENTO

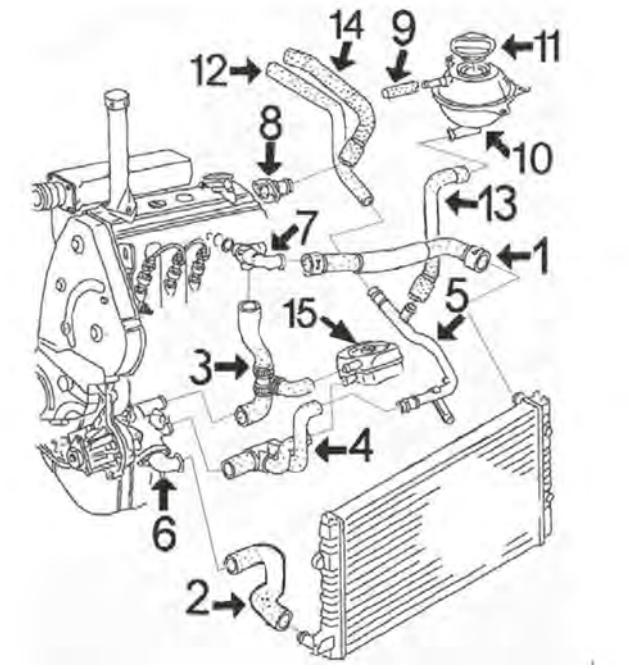

al 4/'99 || IBIZA || 2.0 motore 2E e AGG di 115cv || 2.0/16v motore ABF di 150cv

1	08398	manicotto superiore radiatore 2.0 fino al '96
	08417	manicotto superiore radiatore 2.0 dal '96
2	08399	manicotto inferiore radiatore 2.0 dal '96 e 2.0/16v
	08402	manicotto inferiore radiatore 2.0 fino al '96 con aria condizionata
3	08394	manicotto dalla pompa alla flangia testata 2.0
	08414	manicotto dalla pompa alla flangia testata 2.0/16v
4	08384	manicotto dalla pompa allo scambiatore al tubo metallico 2.0
5	03084	tubo acqua metallico 2.0
6	03537	flangia termostato
	03667	flangia termostato completo di beccuccio a 90°
7	03522	flangia testata connessione tubi 2.0
8	03517	beccuccio testata (laterale)
	03583	beccuccio testata (laterale) 2.0/16v.
9	00116	manicotto dalla vaschetta al radiatore Ø 8x15 mm lunghezza 750 mm
10	03504	vaschetta espansione
11	03506	tappo vaschetta espansione
12	08395	manicotto dal tubo metallico al riscaldamento
13	08378	manicotto dal tubo metallico alla vaschetta espansione
14	08396	manicotto dalla testata al riscaldamento
15	05374	scambiatore di calore 2.0 benzina e TDi 90CV (motore 1Z-AHU)

C104M93M569M1992M4327M4328M4353CAP4 SEAT IBIZA II - CORDOBA I 08/1999 - 10/2002

© INDUSTRIAL METALCAUCHO, S.L.U.

SISTEMA DI RAFFREDDAMENTO

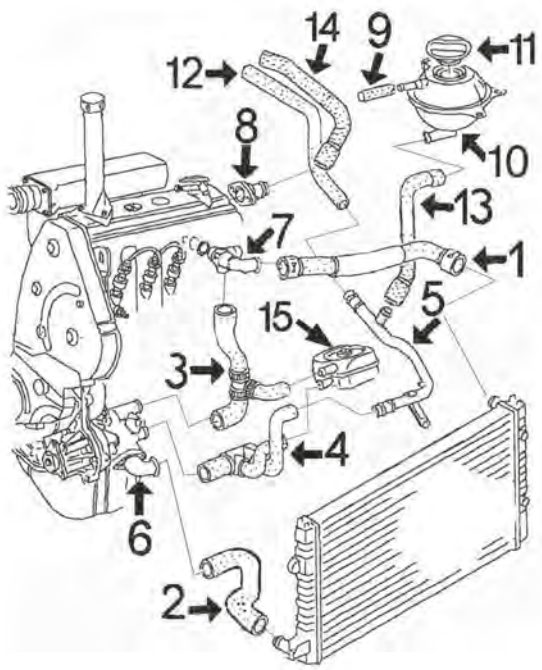

al 4/'99 || IBIZA || 1.9 motore diesel 1e di 64cv || 1.9 TurboD motore AAZ di 75cv || 1.9 SDi motore AEe di 64cv || 1.9 TDi-90 motore AHU e 1Z di 90cv || 1.9 TDi-110 motore AFN di 110cv

1	08398	manicotto superiore radiatore Diesel e turboD
	08417	manicotto superiore radiatore SDi e TDi
2	08399	manicotto inferiore radiatore SDi e TDi
	08402	manicotto inferiore radiatore turboD
3	08382	manicotto dalla pompa alla flangia testata
4	08384	manicotto dalla pompa allo scambiatore al tubo metallico
5	03084	tubo acqua metallico Diesel e turboDiesel
	03094	tubo acqua metallico SDi-TDi
6	03537	flangia termostato
	03667	flangia termostato completo di beccuccio a 90°
7	03527	flangia testata connessione tubi Diesel e TD
	03542	flangia testata connessione tubi SDi-TDi
8	03517	beccuccio testata
9	00116	manicotto dalla vaschetta al radiatore, tubo a metraggio MC-116 Ø 8x15 mm lunghezza 750 mm
10	03504	vaschetta espansione
11	03506	tappo vaschetta espansione
12	08395	manicotto dal tubo metallico al riscaldamento
13	08378	manicotto dal tubo metallico alla vaschetta espansione
14	08396	manicotto dalla testata al riscaldamento
15	05374	scambiatore di calore

C104M93M569M1992M4327M4328M4353CAP5 SEAT IBIZA II - CORDOBA I 08/1999 - 10/2002

SISTEMA DI RAFFREDDAMENTO

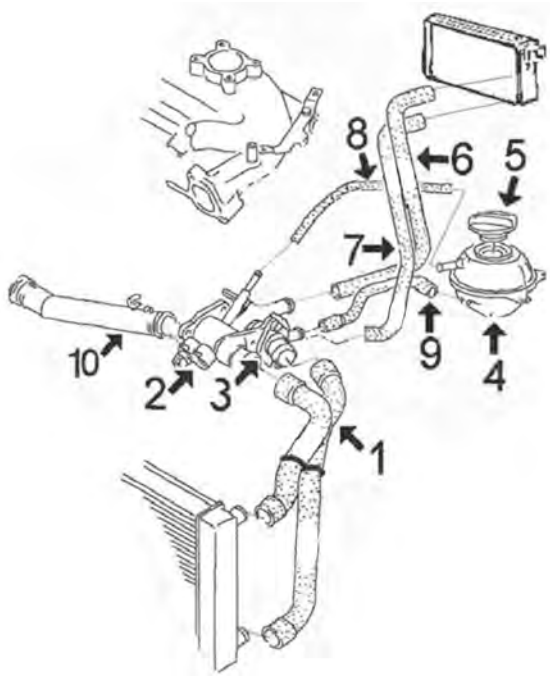

dal 4/'99 || IBIZA || 1.0 motore ALD-ANV-AST-AUC || 1.4 motore AKK-ANW-AUD || 1.4/16v motore APE-AQQ-AUA-AUB || 1.6 motore ALM di 75cv

2	03615	scatola termostato completa di termostato, coperchio e accessori
3	03541	flangia termostato
	03592	kit termostato completo di coperchio e guarnizione
4	03504	vaschetta espansione
5	03506	tappo vaschetta espansione
6	08845	manicotto entrata acqua riscaldamento
7	08846	manicotto ritorno acqua dal riscaldamento
8	00116	manicotto dalla vaschetta al tubo inferiore e scatola del termostato: tubo a metraggio MC-116 Ø 8x14 mm, lunghezza approssimativa 350 mm
9	08822	manicotto dalla scatola termostato alla vaschetta
10	03625	tubo acqua (plastica) con guarnizioni ad anello

C104M93M569M1992M4327M4328M4353CAP6 SEAT IBIZA II - CORDOBA I 08/1999 - 10/2002

SISTEMA DI RAFFREDDAMENTO

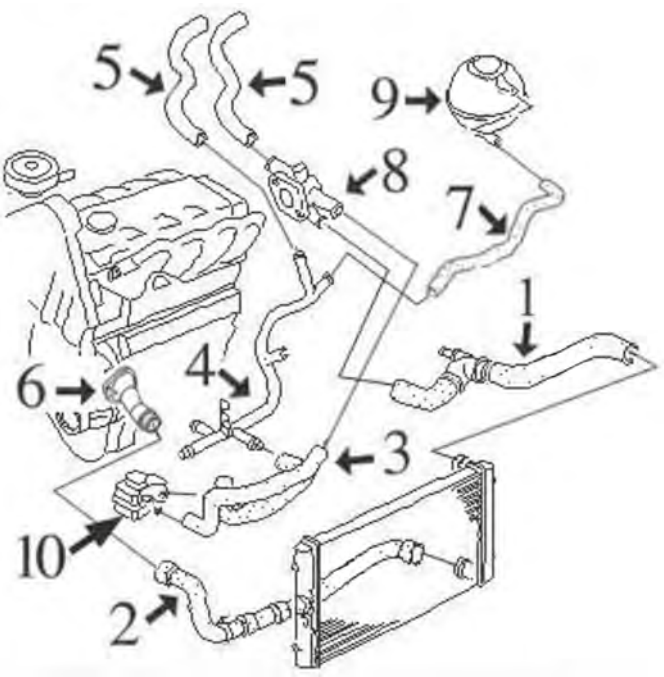

dal 4/'99 || IBIZA || 1.6 motore AEH-AKL-APF(100cv-102cv) || 1.8/20v motore AQX-AYP(155cv)

1	09085	manicotto superiore radiatore completo 1.6
2	09084	manicotto inferiore radiatore 1.6-1.8
3	09081	manicotto doppio allo scambiatore 1.6
5	09087	kit manicotti entrata/uscita riscaldamento
7	09090	manicotto dal tubo metallico alla vaschetta 1.6
8	03598	termostato acqua (plastica) testata 1.6
9	03504	vaschetta espansione
	03506	tappo vaschetta espansione

C104M93M569M1992M4327M4328M4353CAP7 SEAT IBIZA II - CORDOBA I 08/1999 - 10/2002

SISTEMA DI RAFFREDDAMENTO

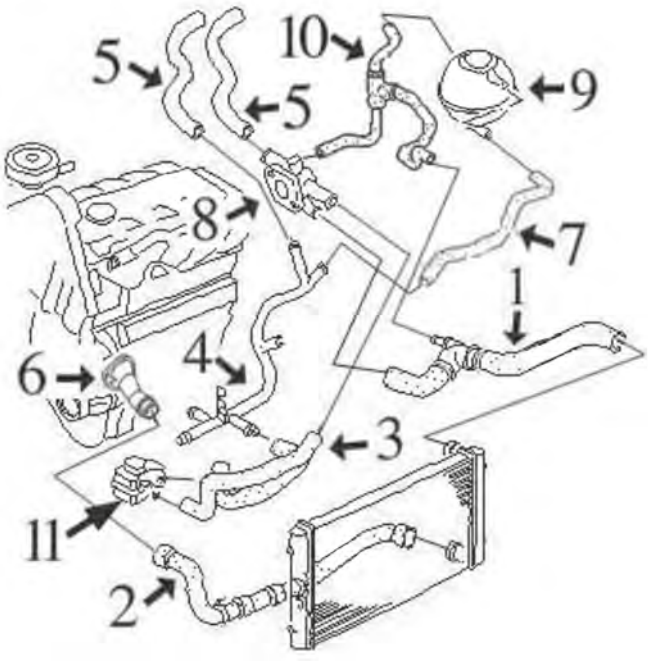

dal 4/'99 || IBIZA || 1.9 SDi motore AQM-AGP di 68cv || 1.9 TDi-90 cv motore AGR-ALH || 1.9 TDi-110cv motore ASV

1	09085	manicotto superiore radiatore completo
2	09084	manicotto inferiore radiatore
7	09090	manicotto dal tubo metallico alla vaschetta
8	03591	termostato acqua (plastica) testata
9	03504	vaschetta espansione
	03506	tappo vaschetta espansione
11	05374	scambiatore di calore 1.9SDi e 1.9TDi di 90CV
	05376	scambiatore di calore 1.9TDi di 110CV

C104M93M569M1992M4327M4328M4353CAP8 SEAT IBIZA II - CORDOBA I 08/1999 - 10/2002

© INDUSTRIAL METALCAUCHO, S.L.U.

SFIATO OLIO MOTORE

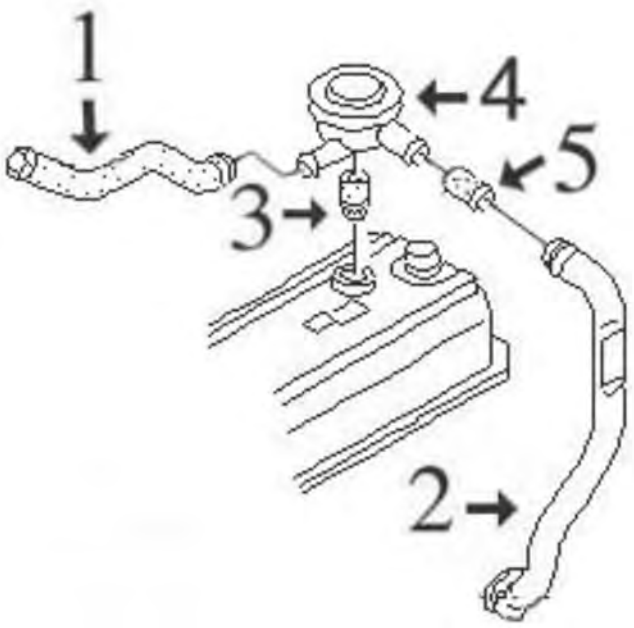

motore 1.9D - TD - TDi - SDi (al 5/'99)

1	08895	manicotto dalla valvola di sfiato 1.9TDi
2	03644	tubo in plastica dalla valvola coppa olio
3	02669	guarnizione valvola sfiato
4	03719	valvola di sfiato
5	08385	manicotto dalla valvola di sfiato 1.9D-TD (no TDi !)

C104M93M569M1992M4327M4328M4353DESVP1 SEAT IBIZA II - CORDOBA I 08/1999 - 10/2002

SISTEMA DI ALIMENTAZIONE CARBURANTE

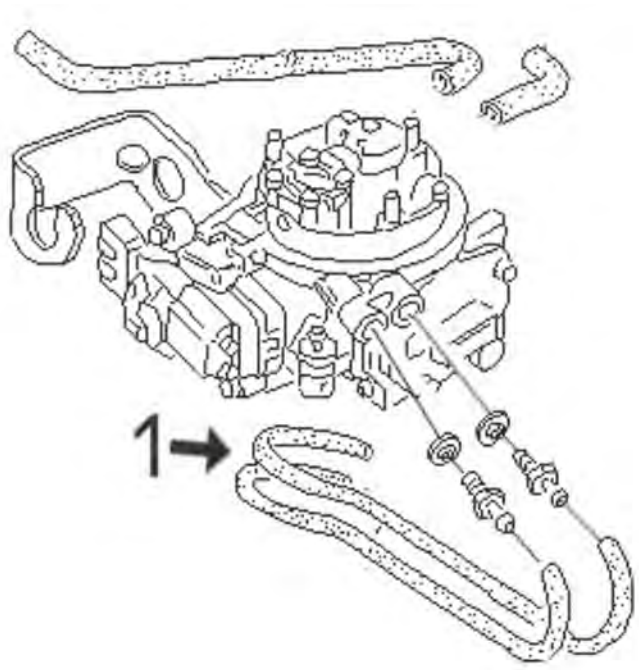

IBIZA 1.6-75CV motore 1F (al '96) || 1.8-90CV motore ABS-ACC-ADZ (al '99):

1	09146	kit tubi entrata/uscita benzina al sistema di iniezione

C104M93M569M1992M4327M4328M4353COMP1 SEAT IBIZA II - CORDOBA I 08/1999 - 10/2002

00116 Ø 8 mm Ø 15 mm
tubo acqua in gomma con rinforzo tessile [Dx in alto] 1.6 i-1.8 i-1.8 i 16V

oe:

00762
connettore a T riscaldamento 1.9 TDI

oe: 4A0819497

02110 Ø 19,6 mm
gommina ad anello 1.0 i-1.4 i-1.4 i 16V-1.6 i-1.8 i-1.8 i 16V-1.9 SDI-1.9 TDI-1.9 D-1.9 TD-2.0 i-2.0 i 16V

oe: 62121119G -- 062121119G

02845
supporto superiore radiatore 1.0-1.0 i-1.3 i-1.4 i-1.4 i 16V-1.6 i-1.8 i 16V-1.8 i-1.9 TDI-1.9 SDI-1.9 D-1.9 TD-2.0 i-2.0 i 16V

oe: 6K0121267

03084
tubo acqua 1.6 i-1.8 i-1.9 SDI-1.9 D-1.9 TD-2.0 i

oe: 037121065L -- 037121065K

03087
tubo acqua IBIZA II 1.3 i

oe: 030121065A -- 052121071Q

03092
termostato raffreddamento 87 °C 1.6 i-1.8 i-1.9 SDI-1.9 TDI-1.9 TD

oe: 068121113H -- 068121113B

03094
tubo acqua 1.9 SDI-1.9 D-1.9 TDI

oe: 028121065T -- 028121065K

03504
vaschetta espansione 1.0-1.0 i-1.3 i-1.4 i-1.4 i 16V-1.6 i-1.8 i 16V-1.8 i-1.9 TDI-1.9 SDI-1.9 D-1.9 TD-2.0 i-2.0 i 16V

oe: 1H0121407C -- 5X0121407A

03506 Ø 58 mm
tappo vaschetta acqua 1.0-1.0 i-1.3 i-1.4 i-1.4 i 16V-1.6 i-1.8 i 16V-1.8 i-1.9 TDI-1.9 SDI-1.9 D-1.9 TD-2.0 i-2.0 i 16V

oe: 1H0121321B -- 1H0121321C

03517
beccuccio testata (laterale) [Installazione laterale] 1.6 i-1.8 i-1.9 D-1.9 TD-2.0 i-2.0 i 16V

oe: 037121145 -- 026121145E

03522
flangia termostato 1.6 i-1.8 i-2.0 i

oe: 037121132G

03527
flangia termostato IBIZA II 1.9 D-1.9 TD

oe: 068121132

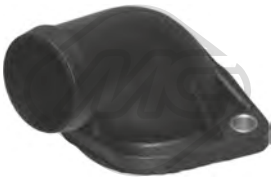

03528
flangia termostato 1.0-1.0 i-1.3 i-1.4 i-1.6 i

oe: 030121121B

03537
flangia termostato 1.6 i-1.8 i-1.8 i 16V-1.9 SDI-1.9 TDI-1.9 D-1.9 TD-2.0 i-2.0 i 16V

oe: 1H0121687 -- 037121121A

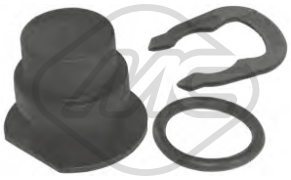

03540
kit tappo sensore acqua IBIZA II

oe: 357121140 -- 025121142

03541
flangia termostato IBIZA II 1.0 i-1.4 i-1.4 i 16V-1.6 i

oe: 032121119H

03542
flangia termostato 1.9 TDI

oe: 028121132A

03543
flangia termostato 1.0-1.0 i-1.3 i

oe: 030121117N -- 030121117L

03583
beccuccio testata (laterale) 1.8 i 16V

oe: 027121145B

© INDUSTRIAL METALCAUCHO, S.L.U.

03588
flangia termostato CORDOBA 1.0 i-1.4 i-1.4 i 16V-1.6 i

oe: 032121121A

03589
flangia termostato [Installazione laterale] 1.6 i

oe: 037121144H

03591
flangia acqua 1.9 SDI

oe: 038121133 -- 038121132C

03592
kit completo con termostato e anello 87 °C 1.0 i-1.4 i-1.6 i

oe: 032121110B

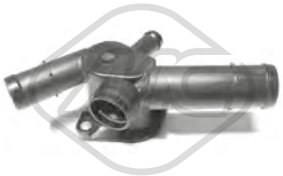

03598
flangia acqua CORDOBA 1.6 i

oe: 6A121133D -- 6A121132

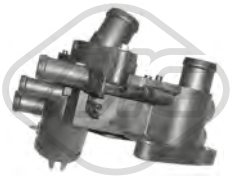

03615
scatola termostato 83 °C 1.0 i-1.4 i-1.4 i 16V-1.6 i

oe: 032121111N

03618
tubo acqua 1.0-1.0 i-1.3 i-1.4 i-1.6 i

oe: 030121065J

03625
tubo acqua (plastica) con guarnizioni ad anello 1.0 i-1.4 i-1.4 i 16V-1.6 i

oe: 032121666 -- 032121666

03667
beccuccio pompa acqua completa 1.6 i-1.8 i-1.8 i 16V-1.9 SDI-1.9 TDI-1.9 D-1.9 TD-2.0 i-2.0 i 16V

oe: 1H0121687A -- 037121619

03677 Pressione [bar]: 1.5
tappo vaschetta acqua IBIZA II 1.8 T 20V Cupra

oe: 3B0121321

07932
manicotto dal tubo al collettore IBIZA II 1.3 i

oe: 030121054 -- 030121054

07968
manicotto dal termostato alla pompa 1.0-1.3 i-1.4 i

oe: 7700733183

07993
manicotto dalla pompa acqua al tubo metallico CORDOBA 1.6 i

oe: 068121063M -- 027121063

08191
manicotto radiatore [Superiore] CORDOBA 1.6 i

oe: 1L0121101B

08378 L: 315 mm
manicotto dal tubo metallico alla vaschetta 1.0-1.3 i-1.4 i-1.6 i-1.8 i-1.9 D-1.9 TD

oe: 1H0121109A -- 1H0121109

08382 L: 133 mm
manicotto dalla pompa alla testata 1.9 D-1.9 SDI-1.9 TDI-1.9 TD

oe: 028121053P -- 028121053Q

08383
manicotto dalla pompa al beccuccio testata 1.6 i-1.8 i

oe: 037121053H

08384
manicotto dalla pompa allo scambiatore e tubo 1.9 D-1.9 SDI-1.9 TDI-1.9 TD-2.0 i

oe: 037122058B -- 037122058

© INDUSTRIAL METALCAUCHO, S.L.U.

08386
manicotto superiore radiatore TDi con a/c 1.6 i-1.8 i

oe: 037121063A

08391
manicotto dal tubo metallico al collettore 1.6 i-1.8 i

oe: 051121056A

08394
manicotto dalla pompa alla flangia testata 2.0 i

oe: 037121036 -- 037121053G

08398
manicotto radiatore [Superiore] 1.6 i-1.8 i-1.9 D-1.9 TD

oe: 1H0121101B

08399
manicotto radiatore [inferiore] 1.9 SDI-1.9 TDI

oe: 6K0121051K -- 1L0121051Q

08400
manicotto radiatore [Superiore] 1.0-1.0 i-1.3 i-1.4 i-1.6 i

oe: 6K0121101

08401
manicotto radiatore [inferiore] 1.6 i

oe: 6K0121051

08402
manicotto radiatore [inferiore] 1.6 i-1.8 i-1.9 TD-1.9 D

oe: 6K0121051C

08403
manicotto radiatore [inferiore] 1.6 i-1.8 i

oe: 6K0121051A

08404
manicotto radiatore [Superiore] 1.6 i-1.8 i

oe: 6K0121101A

08409
manicotto dalla pompa al tubo 1.6 i

oe: 032121063

08411
manicotto dal tubo al collettore 1.4 i

oe: 030121056C

08414
manicotto dalla pompa al beccuccio testata 1.8 i 16V-2.0 i 16V

oe: 037121053K

08417
manicotto radiatore [Superiore] 1.9 D-1.9 SDI-1.9 TDI-2.0 i

oe: 6K0121101G

08822
manicotto dalla scatola termostato alla vaschetta 1.4 i-1.4 i 16V-1.6 i

oe: 1H0121109N

08834
manicotto radiatore [inferiore] 1.0 i-1.4 i

oe: 6K0121051AG

08844
manicotto acqua 1.6 i

oe: 032121054A

09084
manicotto radiatore [inferiore] IBIZA II 1.6 i-1.8 i

oe: 6K0121049G -- 6K0121049H

© INDUSTRIAL METALCAUCHO, S.L.U.

09085
manicotto radiatore [Superiore] 1.6 i-1.9 SDI-1.9 TDI

oe: 6K0122101C

09090
manicotto dal tubo metallico alla vaschetta IBIZA II 1.6 i

oe: 6K0121109AD

09332
manicotto radiatore [Superiore] IBIZA II 1.4 i

oe: 6Q0122101AQ

30207
termostato raffreddamento 82 °C IBIZA II 1.4 i 16V

oe: 03L121113A -- 032121110F

30270
flangia termostato 1.9 D-1.9 SDI-1.9 TDI-1.9 TD

oe: 028121145B

08393
manicotto riscaldamento [Sx] IBIZA II 1.0-1.0 i-1.3 i-1.4 i-1.6 i

oe: 1H0819373 -- 1H0819373

08395
manicotto riscaldamento 1.6 i-1.8 i-1.8 i 16V-1.9 SDI-1.9 TDI-1.9 D-1.9 TD-2.0 i-2.0 i 16V

oe: 1H0819373C

08396 L: 420 mm
manicotto riscaldamento 1.6 i-1.8 i-1.8 i 16V-1.9 SDI-1.9 TDI-1.9 D-1.9 TD-2.0 i-2.0 i 16V

oe: 1H0819371

08397
manicotto riscaldamento [Dx] 1.0-1.0 i-1.3 i-1.4 i-1.6 i

oe: 1H0819371A

08845
manicotto entrata riscaldamento 1.4 i-1.4 i 16V-1.6 i

oe: 6K0819371A

08846
manicotto ritorno riscaldamento 1.4 i-1.4 i 16V-1.6 i

oe: 6K0819373D

09081
manicotto doppio scambiatore 1.6 i

oe: 6K0121086D

09087
kit manicotti riscaldamento 1.6 i

oe: 6K0819373L -- 6K0819371D

35105
separatore olio motore 1.0 i-1.4 i-1.4 i 16V-1.6 i

oe: 036103464D -- 36103464D

02780
anelli conici marmitta 1.6 i-1.8 i-1.9 TDI-1.9 D-1.9 TD-2.0 i

oe: 028129589B

03621
tappo olio motore 1.0-1.0 i-1.3 i-1.4 i-1.4 i 16V-1.6 i-1.8 i 16V-1.8 i-1.9 TDI-1.9 SDI-1.9 D-1.9 TD-2.0 i-2.0 i 16V

oe: 06B103485C -- 049103485F

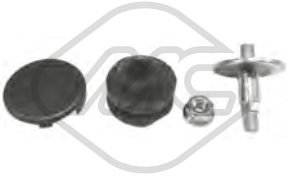

04365
kit montaggio coperchio motore IBIZA II 1.0-1.0 i-1.3 i-1.4 i-1.4 i 16V-1.6 i-1.8 i-1.8 i 16V-1.9 D-1.9 SDI-1.9 TD-1.9 TDI-2.0 i-2.0 i 16V

oe: N90132603 -- 028103638G

02448 L: 72 mm
guida asta livello olio 1.6 i-1.8 i-1.8 i 16V-2.0 i-2.0 i 16V

oe: 053103663 -- 050103663

© INDUSTRIAL METALCAUCHO, S.L.U.

02876
guida asta livello olio 1.9 D-1.9 SDI-1.9 TDI-1.9 TD

oe: 028103663A -- 028103663B

03568
guida asta livello olio CORDOBA 1.6 i

oe: 06A103663B

03688 Ø 18 mm L: 30 mm
guida asta livello olio 1.0-1.3 i-1.4 i-1.6 i

oe: 036115636

03841 Ø 84.5 mm
coperchio filtro olio IBIZA II

oe: 045115433B -- 045115433E

04355
guida asta livello olio 1.0 i-1.4 i-1.4 i 16V-1.6 i

oe: 030115636A

05958
coppa olio 1.6 i-1.8 i-1.9 SDI-1.9 D-1.9 TDI-1.9 TD-2.0 i

oe: 51103601

50290 N° raccordi: 2
sensore temperatura raffreddamento 1.0-1.0 i-1.3 i-1.4 i-1.4 i 16V-1.6 i-1.8 i 16V-1.8 i-1.9 SDI-1.9 D-1.9 TD-2.0 i-2.0 i 16V

oe: 25906041A -- 025906041A

00674 Dimensioni filettatura: 14x150
tappo coppa olio IBIZA II 1.0-1.0 i-1.3 i-1.4 i-1.4 i 16V-1.6 i-1.8 i-1.8 i 16V-1.9 D-1.9 SDI-1.9 TD-1.9 TDI-2.0 i

oe: 113115193

04209 Dimensioni filettatura: M14 x 150
tappo coppa olio 1.0-1.0 i-1.3 i-1.4 i-1.4 i 16V-1.6 i-1.8 i-1.8 i 16V-1.9 D-1.9 SDI-1.9 TD-1.9 TDI-2.0 i-2.0 i 16V

oe: N90288901 -- N0161552

05374
scambiatore di calore 1.9 D-1.9 SDI-1.9 TD-1.9 TDI-2.0 i-2.0 i 16V

oe: 038117070A

05376 L: 94 mm
scambiatore di calore 1.9 TDI

oe: 028117021E -- 028117021C

06328 L: 190 mm
scambiatore di calore 1.0-1.0 i-1.3 i-1.4 i-1.4 i 16V-1.6 i-1.8 i 16V-1.8 i-1.9 TDI-1.9 SDI-1.9 D-1.9 TD-2.0 i-2.0 i 16V

oe: 096409061E -- 096409061

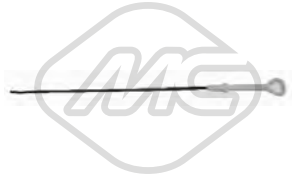

04760 L: 555 mm
asta livello olio 1.6 i-1.8 i-1.8 i 16V-2.0 i

oe: 027115611C

04793 L: 657 mm
asta livello olio 1.0 i-1.4 i-1.4 i 16V-1.6 i

oe: 030115611R

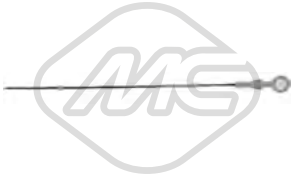

04795 L: 563 mm
asta livello olio CORDOBA 1.6 i

oe: 06A115611B

04942 L: 510 mm
asta livello olio 1.9 D-1.9 SDI-1.9 TDI-1.9 TD

oe: 028115611C

02669
anello valvola sfiato 1.9 D-1.9 SDI-1.9 TD-1.9 TDI

oe: 028103500

03644
tubo sfiato in plastica 1.6 i-1.8 i-1.8 i 16V-1.9 SDI-1.9 TDI-1.9 D-1.9 TD-2.0 i-2.0 i 16V

oe: 028103491J

© INDUSTRIAL METALCAUCHO, S.L.U.

03719
valvola sfiato [Assale anteriore] 1.9 D-1.9 SDI-1.9 TDI-1.9 TD

oe: 028129101D

08085
manicotto sfiato IBIZA II 1.3 i

oe: 030103493M

08224
manicotto sfiato 1.6 i

oe: 051103493A

08225
manicotto sfiato 1.6 i

oe: 051103493

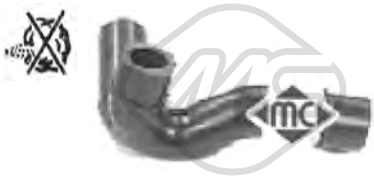

08226
manicotto sfiato 1.6 i-1.8 i-1.8 i 16V

oe: 050103493A -- 048103493A

08228
manicotto sfiato 1.6 i-2.0 i-2.0 i 16V

oe: 037103493AB -- 037103211

08229
manicotto sfiato 2.0 i-2.0 i 16V

oe: 037103493P

08319
manicotto sfiato 1.0-1.0 i

oe: 6K0103493 -- 030103493N

08385
manicotto sfiato 1.9 D-1.9 TDI-1.9 TD

oe: 028103493E

08415
manicotto sfiato 1.4 i-1.6 i

oe: 030103493AM -- 032103493E

08811
manicotto sfiato IBIZA II

oe: 030103493BB -- 030103493BB

08812
manicotto sfiato IBIZA II

oe: 032103493G -- 032103493G

08853
manicotto sfiato 1.6 i-2.0 i-2.0 i 16V

oe: 037103493AK

08895
manicotto sfiato 1.9 TDI

oe: 028103493S

Tipo funcionamento: elettrico

93029
valvola EGR con guarnizione CORDOBA 1.4 i

oe: 036131503M

Tipo funcionamento: pneumatico

93057
valvola EGR con guarnizione 1.9 D-1.9 TDI-1.9 TD

oe: 028131501E

Ø 3 mm Ø 7 mm L: 25 mm

00016
tappo ritorno iniettori 1.9 D-1.9 SDI-1.9 TDI-1.9 TD

oe: 1575.09 -- 9350058480

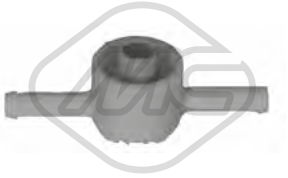

03672
valvola filtro gasolio 1.9 D-1.9 SDI-1.9 TD-1.9 TDI

oe: 191127247A

© INDUSTRIAL METALCAUCHO, S.L.U.

03708
tappo serbatoio carburante 1.0-1.3 i-1.4 i-1.4 16V-1.6 i-1.8 i-1.8 i 16V-1.8 T 20V Cupra-1.9 SDI-1.9 D-1.9 TD-1.9 TDI-2.0 i-2.0 i 16V

oe: 1J0201550BF -- 1J0201550AS

09146
kit tubi iniezione IBIZA II 1.6 i-1.8 i

oe: 6K0133723B -- 6K0133699B

SISTEMA DI ALIMENTAZIONE ARIA e TURBO

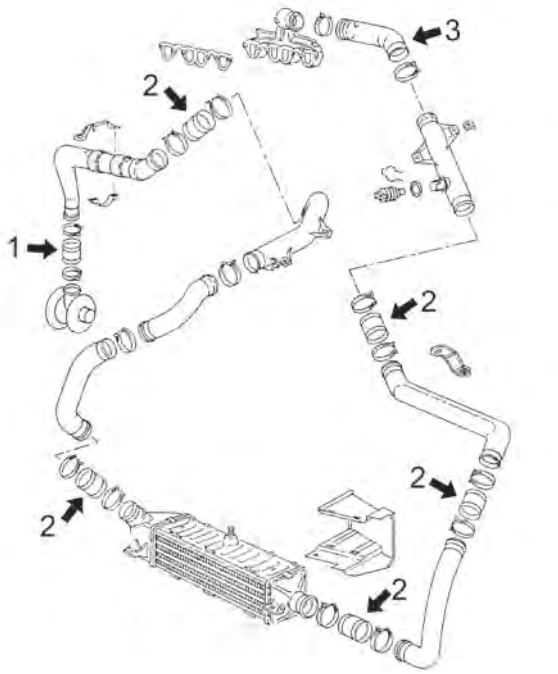

motore da 1.9TDi dal 9/'00 di 90CV (ALH)

1	09062	tubo flessibile carburante uscita turbo
	09837	manicotto flessibile dalla giunzione per il turbo
2	09061	tubo flessibile carburante
3	09060	tubo flessibile dal collettore aspirazione al tubo

C104M93M569M1992M4327M4328M4353TURBOP1 SEAT IBIZA II - CORDOBA I 08/1999 - 10/2002

SISTEMA DI ALIMENTAZIONE ARIA e TURBO

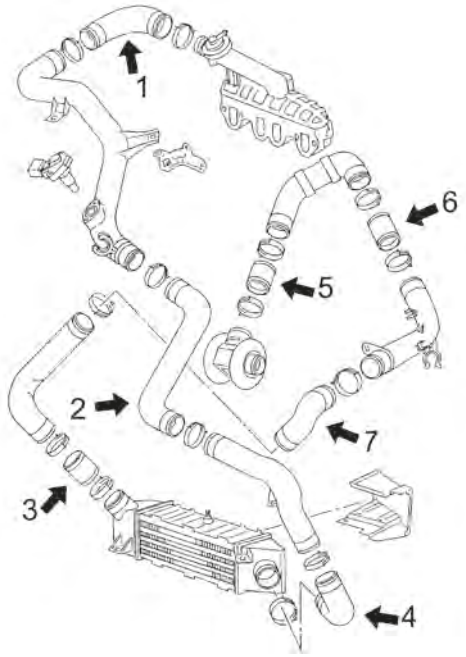

motore 1.9TDi dal 6/'99 a 5/'02 di 90CV (ALH,AGR) e 110CV (ASV)

2	09777	manicotto flessibile parte sinistra intercooler
3	09064	manicotto flessibile di innesto
5	09062	tubo flessibile carburante uscita turbo
6	09061	tubo flessibile carburante

C104M93M569M1992M4327M4328M4353TURBOP2 SEAT IBIZA II - CORDOBA I 08/1999 - 10/2002

© INDUSTRIAL METALCAUCHO, S.L.U.

03718
tubo aria 1.9 D

oe: 6K0129684F

09060
tubo flessibile dal collettore aspirazione 1.9 TDI

oe: 1H0145838G

09061 Ø 50 mm L: 59 mm
tubo flessibile carburante IBIZA II 1.9 TDI

oe: 1H0145834E -- 1H0145834J

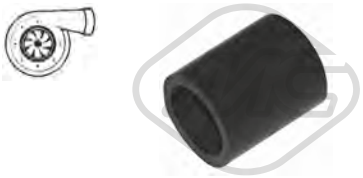

09062
tubo flessibile carburante 1.9 TDI

oe: 6K0145972B -- 3A0145972A

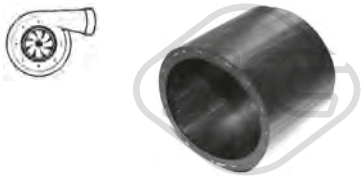

09064
manicotto turbo [inferiore] IBIZA II

oe: 1J0145834A

09720
manicotto turbo [Sx] 1.9 TDI

oe: 6K0145834

09777
manicotto turbo [Sx] CORDOBA 1.9 TDI

oe: 6K0145832E

09837
manicotto turbo 1.9 TD

oe: 028129628 -- 028129628A

92148
tubo lubrificazione turbo 1.9 TDI

oe: 028145771BE

SOSPENSIONE ANTERIORE e SUPPORTI MOTORE

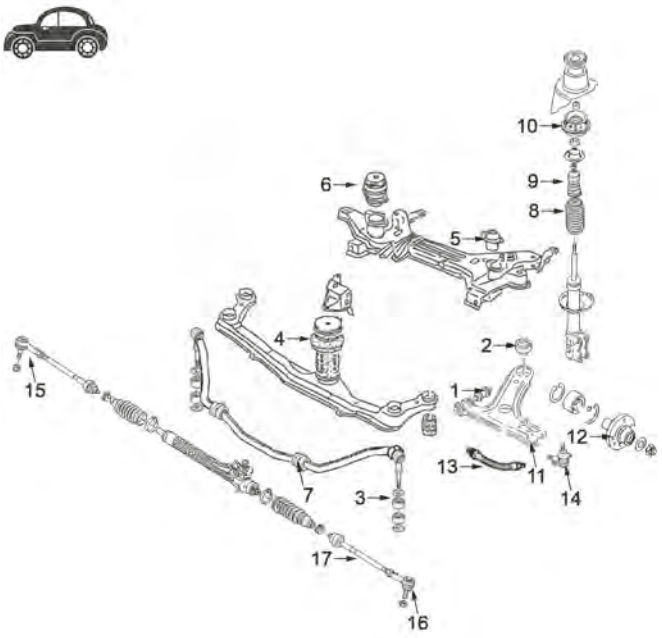

tutti i modelli dal '93 fino al 5/'99:

1	00542	silentblock braccio sospensione anteriore
2	02660	silentblock posteriore braccio anteriore
3	00646	bielletta barra stabilizzatrice fino al '94
	02852	bielletta barra stabilizzatrice dal '94
4	02685	supporto motore anteriore
5	00846	supporto motore posteriore sinistro 1.6-1.8-2.0-D e TD fino al '95
	02627	supporto motore posteriore sinistro 1.0-1.05-1.3-1.4 e 1.6(75cv) e SDi
	04362	supporto motore posteriore sinistro 1.6-1.8-2.0-D e TD dal '95
	04366	supporto motore posteriore sinistro 1.9TDi
6	02686	supporto motore posteriore destro
7	04266	boccola barra stabilizzatrice da Ø 20 mm
8	04324	tampone ammortizzatore anteriore
9	04254	paracolpo ammortizzatore fino al '99 (poliuretano)
10	00896	supporto ammortizzatore anteriore fino al '94
	02812	supporto ammortizzatore anteriore con cuscinetto dal '94 fino al '99
11	52036	braccio sospensione anteriore destro
	52041	braccio sospensione anteriore sinistro
12	90035	mozzo ruota anteriore con ABS
	90073	mozzo ruota anteriore senza ABS
13	96124	tubo freno anteriore
14	53003	testina sospensione anteriore ambo i lati
15	53026	testina barra accoppiamento destra 75mm
	53095	testina barra accoppiamento destra 95mm
16	53032	testina barra accoppiamento sinistra 75mm
	53133	testina barra accoppiamento sinistra 95mm
17	53094	tirante assiale ambo i lati

C104M93M569M1992M4327M4328M4353SOPDP1 SEAT IBIZA II - CORDOBA I 08/1999 - 10/2002

© INDUSTRIAL METALCAUCHO, S.L.U.

SOSPENSIONE ANTERIORE e SUPPORTI MOTORE

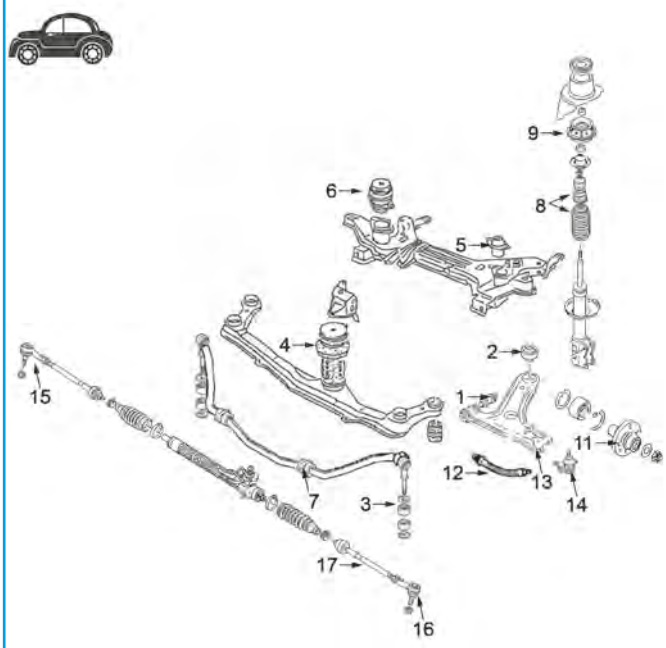

tutti i modelli dal 5/'99:

1	00542	silentblock braccio sospensione anteriore
2	02660	silentblock posteriore braccio anteriore
3	02852	bielletta barra stabilizzatrice
4	02685	supporto motore anteriore
5	02627	supporto motore posteriore sinistro 1.0-1.4/8v- 1.6(75cv) e 1.9SDi
	04362	supporto motore posteriore sinistro 1.6-1.8-2.0- 1.4/16v
	04366	supporto motore posteriore sinistro 1.9TDi
6	02686	supporto motore posteriore destro
7	00917	boccola barra stabilizzatrice da Ø 18 mm
	04266	boccola barra stabilizzatrice da Ø 20 mm
8	04765	kit cuffia ammortizzatore paracolpo in poliuretano
9	04788	supporto ammortizzatore completo di cuscinetto
11	90035	mozzo ruota anteriore con ABS
	90073	mozzo ruota anteriore senza ABS
12	96124	tubo freno anteriore (485 mm)
13	52036	braccio sospensione anteriore destro
	52041	braccio sospensione anteriore sinistro
14	53003	testina sospensione anteriore ambo i lati
15	53026	testina barra accoppiamento destra 75mm
	53095	testina barra accoppiamento destra 95mm
16	53032	testina barra accoppiamento sinistra 75mm
	53133	testina barra accoppiamento sinistra 95mm
17	53094	tirante assiale ambo i lati

C104M93M569M1992M4327M4328M4353SOPDP2 SEAT IBIZA II - CORDOBA I 08/1999 - 10/2002

SOSPENSIONE POSTERIORE

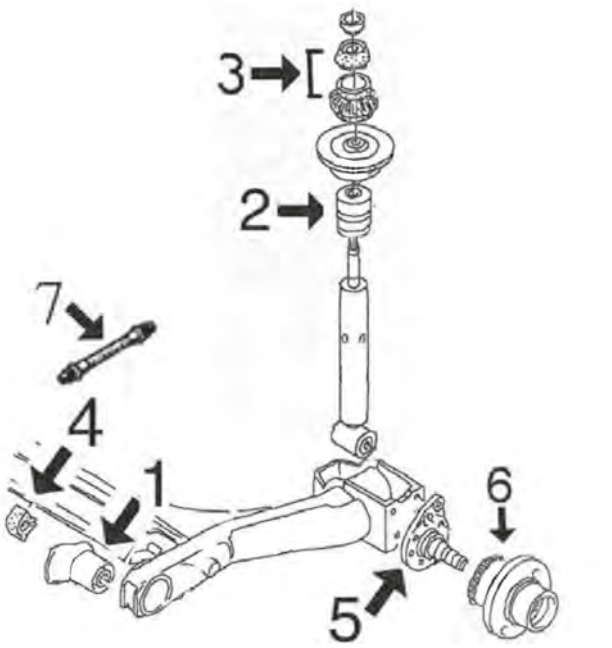

1	02839	silentblock braccio sospensione posteriore fino al 6/'99
2	04352	tampone ammortizzatore posteriore in poliuretano
3	04320	kit supporto ammortizzatore posteriore
4	02824	boccola barra stabilizzatrice
5	90516	mozzetto ruota posteriore (destra e sinistra), freno mozzo senza ABS fino al '98
	90539	mozzetto ruota posteriore sinistra, mozzo con ABS fino al '98
	90540	mozzetto ruota posteriore destro, mozzo con ABS fino al '98
	90541	mozzetto ruota posteriore destro, freno a disco fino al '98
	90542	mozzetto ruota posteriore sinistra, freno a disco fino al '98
6	90525	mozzo ruota posteriore dal '98 (con cuscinetto)
7	96175	tubo freno

C104M93M569M1992M4327M4328M4353SOPTP1 SEAT IBIZA II - CORDOBA I 08/1999 - 10/2002

© INDUSTRIAL METALCAUCHO, S.L.U.

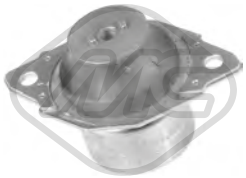

00846
supporto motore [Sx] 1.3 i-1.4 i-1.6 i-1.8 i-1.8 i 16V-1.9 D-1.9 TD-2.0 i

oe: 191199402C -- 191199402B

00987 Ø 73 mm
supporto motore [Sx] 1.4 i-1.4 i 16V-1.6 i-1.8 i-1.8 i 16V-1.8 T 20V Cupra-1.9 D-1.9 TD-2.0 i-2.0 i 16V

oe: 357199402B

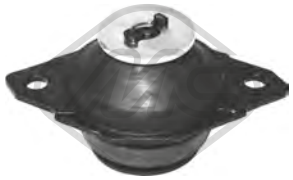

02627
supporto motore [Sx] 1.0-1.0 i-1.3 i-1.4 i-1.4 i 16V-1.6 i-1.9 SDI-1.9 D

oe: 191199381A

02685
supporto motore [anteriore] 1.0-1.0 i-1.3 i-1.4 i-1.4 i 16V-1.6 i-1.8 i 16V-1.8 i-1.9 TDI-1.9 SDI-1.9 D-1.9 TD-2.0 i-2.0 i 16V

oe: 1H0199609F -- 1H0199609E

02686
supporto motore [posteriore Dx] 1.0-1.0 i-1.3 i-1.4 i-1.4 i 16V-1.6 i-1.8 i-1.8 i 16V-1.9 TDI-1.9 SDI-1.9 D-1.9 TD-2.0 i-2.0 i 16V

oe: 1H0199262F -- 1H0199262A

04362
supporto motore [posteriore Sx] IBIZA II 1.4 i 16V

oe: 3A0199402

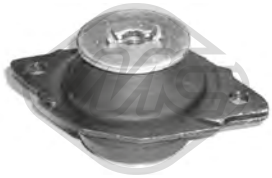

04366
supporto motore [posteriore Sx] 1.6 i-1.8 i-1.8 i 16V-1.9 TDI-1.9 D-1.9 TD-2.0 i-2.0 i 16V

oe: 357199381C -- 357199381A

04804 Ø 11 mm L: 180| 370 mm
supporto motore [posteriore] 1.9 SDI-1.9 TDI-1.9 TD

oe: 6Q0199851AP -- 6Q0199851AC

00542 Ø 12 mm Ø 33 mm L: 54 mm
silentblock braccio sospensione [Assale anteriore inferiore] 1.0-1.0 i-1.3 i-1.4 i-1.4 i 16V-1.6 i-1.8 i 16V-1.8 i-1.9 TDI-1.9 SDI-1.9 D-1.9 TD-2.0 i-2.0 i 16V

oe: 357407182

00543 Ø 17 mm
silentblock braccio sospensione [Assale anteriore] 1.0-1.0 i-1.3 i-1.4 i-1.6 i-1.8 i-1.9 SDI-1.9 D-1.9 TDI-1.9 TD

oe: 191407181A -- 191407181B

00646 Ø 18 mm L: 78 mm
bielletta barra stabilizzatrice [Assale anteriore] 1.0-1.0 i-1.3 i-1.4 i-1.6 i-1.8 i-1.8 i 16V-1.9 SDI-1.9 TDI-1.9 D-1.9 TD-2.0 i-2.0 i 16V

oe: 191411315 -- 191411315B

00917 Ø 18 mm
boccola barra stabilizzatrice [Assale anteriore] 1.0-1.0 i-1.3 i-1.4 i-1.4 i 16V-1.6 i-1.8 i 16V-1.8 i-1.9 TDI-1.9 SDI-1.9 D-1.9 TD-2.0 i-2.0 i 16V

oe: 191411314

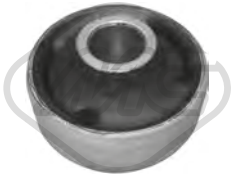

02660 Ø 17 mm Ø 27|60 mm
silentblock braccio sospensione [Assale anteriore inferiore] 1.0-1.0 i-1.3 i-1.4 i-1.4 i 16V-1.6 i-1.8 i-1.8 i 16V-1.9 D-1.9 SDI-1.9 TD-1.9 TDI-2.0 i-2.0 i 16V

oe: 191407181E -- 191407181D

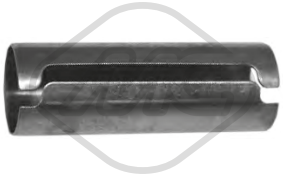

02822 Ø 16 mm Ø 17 mm L: 50 mm
boccola silentblock anteriore braccio [anteriore e posteriore] 1.0-1.0 i-1.3 i-1.4 i-1.4 i 16V-1.6 i-1.8 i 16V-1.8 i-1.9 TDI-1.9 SDI-1.9 D-1.9 TD-2.0 i-2.0 i 16V

oe: 191407190A

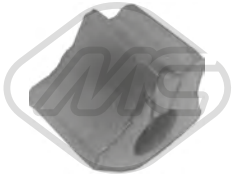

02824 Ø 18 mm
boccola barra stabilizzatrice [Assale posteriore] 1.0-1.0 i-1.3 i-1.4 16V-1.4 i-1.4 i 16V-1.6 i-1.8 i-1.8 i 16V-1.8 T 20V Cupra-1.9 D-1.9 SDI-1.9 TD-1.9 TDI-2.0 i-2.0 i 16V
oe: 871511423

02839 Ø 10 mm
silentblock ponte [Assale posteriore] 1.0-1.0 i-1.3 i-1.4 i-1.4 i 16V-1.6 i-1.8 i 16V-1.8 i-1.9 TDI-1.9 SDI-1.9 D-1.9 TD-2.0 i-2.0 i 16V

oe: 6N0501541D

02843 Ø 10 mm Ø 38 mm L: 44 mm
silentblock braccio sospensione [interno Assale anteriore] CORDOBA

oe: 823407181 -- 861407181

02852 Ø 16,5 mm L: 76 mm
bielletta barra stabilizzatrice [Assale anteriore] 1.0 i-1.4 i 16V-1.4 i-1.6 i-1.8 i-1.8 i 16V-1.9 SDI-1.9 TDI-1.9 TD-1.9 D-2.0 i-2.0 i 16V

oe: 6K0411315 -- 191411315A

© INDUSTRIAL METALCAUCHO, S.L.U.

02853 Ø 18 mm L: 70 mm
bielletta barra stabilizzatrice [Assale anteriore] CORDOBA

oe: 6N0411315

02859 Ø 10 mm Ø 28 mm
silentblock braccio sospensione [Assale anteriore inferiore] CORDOBA 1.0 i-1.4 i-1.4 i 16V-1.6 i-1.8 i-1.8 i 16V-1.9 D-1.9 SDI-1.9 TD-1.9 TDI-2.0 i-2.0 i 16V

oe: 6N0407182

04266 Ø 20 mm
boccola barra stabilizzatrice [Assale anteriore] 1.0-1.0 i-1.3 i-1.4 i-1.4 i 16V-1.6 i-1.8 i 16V-1.8 i-1.9 TDI-1.9 SDI-1.9 D-1.9 TD-2.0 i-2.0 i 16V

oe: 1H0411314

04907 Ø 38|71,5 mm
silentblock telaio [Assale anteriore] 1.0-1.0 i-1.3 i-1.4 i-1.4 16V-1.4 i 16V-1.6 i-1.8 i-1.8 T 20V Cupra-1.8 i 16V-1.9 TDI-1.9 SDI-1.9 D-1.9 TD-2.0 i-2.0 i 16V

oe: 6N0501541E -- 6K0501541A

52036 Ø 19 mm
braccio sospensione [Assale anteriore Dx] 1.0-1.0 i-1.3 i-1.4 i-1.4 i 16V-1.6 i-1.8 i 16V-1.8 i-1.9 TDI-1.9 SDI-1.9 D-1.9 TD-2.0 i-2.0 i 16V

oe: 191407151B

52041 Ø 19 mm
braccio sospensione [Assale anteriore Sx] 1.0-1.0 i-1.3 i-1.4 i-1.4 i 16V-1.6 i-1.8 i 16V-1.8 i-1.9 TDI-1.9 SDI-1.9 D-1.9 TD-2.0 i-2.0 i 16V

oe: 191407153 -- 191407153A

53003 Ø 19 mm
testina sospensione [Assale anteriore] 1.0-1.0 i-1.3 i-1.4 i-1.4 i 16V-1.6 i-1.8 i 16V-1.8 i-1.9 TDI-1.9 SDI-1.9 D-1.9 TD-2.0 i-2.0 i 16V

oe: 357407365 -- 357407365A

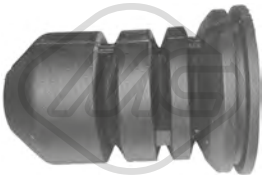

00712
tampone ammortizzatore [Assale anteriore] 1.0-1.0 i-1.3 i-1.4 i-1.4 i 16V-1.6 i-1.8 i 16V-1.8 i-1.9 TDI-1.9 SDI-1.9 D-1.9 TD-2.0 i-2.0 i 16V

oe: 1H0412303A -- 357412303E

00896 Ø 14 mm Ø 132 mm
supporto ammortizzatore [Assale anteriore] 1.0-1.0 i-1.3 i-1.4 i-1.4 i 16V-1.6 i-1.8 i-1.8 i 16V-1.9 D-1.9 TD-1.9 SDI-1.9 TDI-2.0 i-2.0 i 16V

oe: 191412329

02609
colonnetta mozzo [anteriore] 1.0-1.0 i-1.3 i-1.4 i 16V-1.4 i-1.4 16V-1.6 i-1.8 T 20V Cupra-1.8 i 16V-1.8 i-1.9 TDI-1.9 D-1.9 TD-1.9 SDI-2.0 i-2.0 i 16V

oe: 171407643A -- SE021140340B

02811
tampone ammortizzatore in poliuretano [Assale posteriore] 1.0-1.0 i-1.3 i-1.4 i-1.4 i 16V-1.6 i-1.8 i 16V-1.8 i-1.9 TDI-1.9 SDI-1.9 D-1.9 TD-2.0 i-2.0 i 16V

oe: 191512131B

02812 Ø 14,2 mm Ø 97 mm
supporto ammortizzatore [Assale anteriore] 1.0-1.0 i-1.3 i-1.4 i-1.4 i 16V-1.6 i-1.8 i 16V-1.8 i-1.9 TDI-1.9 SDI-1.9 D-1.9 TD-2.0 i-2.0 i 16V

oe: 7M0412331 -- 357412331A

04128 Ø 14,5 mm
cuscinetto supporto ammortizzatore [Assale anteriore] 1.0-1.0 i-1.3 i-1.4 i-1.4 i 16V-1.6 i-1.8 i 16V-1.8 i-1.9 TDI-1.9 SDI-1.9 D-1.9 TD-2.0 i-2.0 i 16V

oe: 357412249A -- 357412249

04254
tampone ammortizzatore in poliuretano [Assale anteriore] 1.0-1.0 i-1.3 i-1.4 i-1.4 i 16V-1.6 i-1.8 i 16V-1.8 i-1.9 TDI-1.9 SDI-1.9 D-1.9 TD-2.0 i-2.0 i 16V

oe: 357412303F

04299
tampone ammortizzatore in poliuretano [Assale posteriore] 1.0-1.0 i-1.3 i-1.4 i 16V-1.4 i-1.4 16V-1.6 i-1.8 T 20V Cupra-1.8 i 16V-1.8 i-1.9 TDI-1.9 D-1.9 SDI-1.9 TD-2.0 i-2.0 i 16V
oe: 6N0512131A

04320
kit supporti ammortizzatore posteriore [Assale posteriore] IBIZA II 1.0-1.0 i-1.3 i-1.4 16V-1.4 i-1.4 i 16V-1.6 i-1.8 i-1.8 i 16V-1.8 T 20V Cupra-1.9 D-1.9 SDI-1.9 TD-1.9 TDI-2.0 i-2.0 i 16V
oe: 191512335 -- 191512333

04352
tampone ammortizzatore in poliuretano [Assale posteriore] 1.0-1.0 i-1.3 i-1.4 i-1.4 i 16V-1.6 i-1.8 i 16V-1.8 i-1.9 TDI-1.9 SDI-1.9 D-1.9 TD-2.0 i-2.0 i 16V

oe: 6K0512131A

04765
kit cuffia e tampone poliuretano ammortizzatore [Assale anteriore] CORDOBA 1.0 i-1.4 i-1.4 i 16V-1.6 i-1.8 i-1.8 i 16V-1.9 SDI-1.9 TDI-1.9 D-1.9 TD-2.0 i-2.0 i 16V
oe: 6N0413175A -- 6N0412303A

© INDUSTRIAL METALCAUCHO, S.L.U.

04788
supporto ammortizzatore [Assale anteriore] 1.0 i-1.4 16V-1.4 i-1.4 i 16V-1.6 i-1.8 T 20V Cupra-1.9 SDI-1.9 TDI

oe: 6Q0412331B

04789 Ø 68 mm Ø 111 mm
cuscinetto supporto ammortizzatore [Assale anteriore] 1.0 i-1.4 16V-1.4 i-1.4 i 16V-1.6 i-1.8 T 20V Cupra-1.9 SDI-1.9 TDI

oe: 6N0412249D -- 6N0412249C

06377
kit cuffia e tampone poliuretano ammortizzatore [Assale anteriore] 1.4 16V-1.9 SDI

oe: 6Q0412301A -- 6N0413175A

07125 Ø 14 mm Ø 64,5|66 mm L: 134,5 mm
supporto ammortizzatore [Assale anteriore bilaterale] 1.0 i-1.4 16V-1.4 i-1.4 i 16V-1.6 i-1.8 i-1.8 T 20V Cupra-1.9 TDI-1.9 SDI-1.9 D-1.9 TD-2.0 i-2.0 i 16V

oe: 8Z0412331 -- 6N0412331E

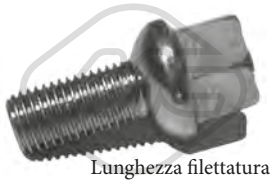

Lunghezza filettatura [mm]: 24
00792 Filetto esterno [mm]: M12 X 1.5
colonnetta ruota 1.0-1.0 i-1.3 i-1.4 i-1.4 i 16V-1.6 i-1.8 i 16V-1.8 i-1.9 TDI-1.9 SDI-1.9 D-1.9 TD-2.0 i-2.0 i 16V

oe: 3A0601139

Ø 117 mm
N° denti: 22
90002 H: 77 mm
mozzo ruota [Assale anteriore] 1.0-1.0 i-1.3 i-1.4 i 16V-1.4 i-1.4 16V-1.6 i-1.8 T 20V Cupra-1.8 i 16V-1.8 i-1.9 TDI-1.9 D-1.9 SDI-1.9 TD-2.0 i-2.0 i 16V

oe: SE138140304A -- 357407615

Ø 120.5 mm
N° denti: 22
90035 H: 74 mm
mozzo ruota [Assale anteriore] 1.0-1.0 i-1.3 i-1.4 i-1.4 i 16V-1.6 i-1.8 i-1.8 i 16V-1.9 D-1.9 SDI-1.9 TD-1.9 TDI-2.0 i-2.0 i 16V

oe: 357407613B

Ø 120.5 mm
N° denti: 22
90073 H: 74 mm
mozzo ruota [Assale anteriore] 1.0-1.0 i-1.3 i-1.4 i-1.4 i 16V-1.6 i-1.8 i-1.8 i 16V-1.9 D-1.9 SDI-1.9 TD-1.9 TDI-2.0 i-2.0 i 16V

oe: 357407615

Ø 120.5 mm
N° denti: 22
90074 H: 74 mm
mozzo ruota [Assale anteriore] 1.0-1.0 i-1.3 i-1.4 i-1.4 i 16V-1.6 i-1.8 i-1.8 i 16V-1.9 D-1.9 SDI-1.9 TD-1.9 TDI-2.0 i-2.0 i 16V

oe: 357407615A

Ø 120 mm
90503 H: 64 mm
mozzo ruota [Assale post. bilaterale] IBIZA II 1.4 i 16V

oe: 6Q0598611

90516 H: 109.5 mm
mozzetto ruota [Assale posteriore] 1.0-1.0 i-1.3 i-1.4 i 16V-1.4 i-1.6 i-1.9 SDI-1.9 TDI-1.9 D-1.9 TD-2.0 i 16V

oe: 357501117

Ø 120 mm
90525 H: 63.7 mm
mozzo ruota [Assale post. bilaterale] 1.0 i-1.4 i-1.6 i-1.9 SDI

oe: 6X0598477

90539 H: 110,5 mm
mozzetto ruota [Assale posteriore Sx] 1.0 i-1.4 i-1.4 i 16V-1.6 i-1.8 i-1.9 TDI-1.9 SDI-1.9 D-1.9 TD-2.0 i-2.0 i 16V

oe: 333501117A -- 191501117D

90540 H: 110,5 mm
mozzetto ruota [Assale posteriore Dx] 1.0 i-1.4 i-1.4 i 16V-1.6 i-1.8 i-1.9 TDI-1.9 SDI-1.9 D-1.9 TD-2.0 i-2.0 i 16V

oe: 333501118A -- 191501118C

90541 H: 110.5 mm
mozzetto ruota [Assale posteriore Dx] 1.8 i 16V-1.9 TDI-2.0 i-2.0 i 16V

oe: 333501118 -- 191501118D

90542 H: 139 mm
mozzetto ruota [Assale posteriore Sx] 1.8 i 16V-1.9 TDI-2.0 i-2.0 i 16V

oe: 333501117 -- 191501117E

08377
manicotto depressore servofreno 1.0-1.0 i-1.3 i-1.4 i-1.4 i 16V-1.6 i-1.8 i 16V-1.8 i-1.9 TDI-1.9 SDI-1.9 D-1.9 TD-2.0 i-2.0 i 16V

oe: 321611939E -- 321611939E

74002
cuscinetto ruota [Assale posteriore] 1.0-1.0 i-1.3 i-1.4 i-1.4 i 16V-1.6 i-1.8 i 16V-1.8 i-1.9 TDI-1.9 SDI-1.9 D-1.9 TD-2.0 i-2.0 i 16V

oe: 191598625 -- 311405625N

© INDUSTRIAL METALCAUCHO, S.L.U.

74006 Ø 72 mm
cuscinetto ruota [Assale posteriore] 1.0-1.0 i-1.3 i-1.4 i-1.4 i 16V-1.6 i-1.8 i 16V-1.8 i-1.9 TDI-1.9 SDI-1.9 D-1.9 TD-2.0 i-2.0 i 16V

oe: 357498625B

96124 L: 485 mm
tubo freno [Assale anteriore bilaterale] 1.0-1.0 i-1.3 i-1.4 i-1.4 i 16V-1.6 i-1.8 i 16V-1.8 i-1.9 TDI-1.9 SDI-1.9 D-1.9 TD-2.0 i-2.0 i 16V

oe: 1H0611701

96175 L: 190 mm
tubo freno [Assale post. bilaterale] 1.0-1.0 i-1.3 i-1.4 i-1.4 16V-1.4 i 16V-1.6 i-1.8 i 16V-1.8 i-1.9 TDI-1.9 SDI-1.9 D-1.9 TD-2.0 i-2.0 i 16V

oe: 893611775A -- 437611775

Ø 27 - 89 mm
01061 kit
kit cuffia trasmissione [sul lato del cambio Assale anteriore bilaterale] IBIZA II

oe: 6N0498201

Ø 27 - 94 mm
01106 kit
kit cuffia trasmissione [sul lato del cambio Assale post. bilaterale Assale anteriore bilaterale] IBIZA II

oe: 6QE498201A -- 6Q0498201A

Ø 21 - 100 mm
01188 kit
kit cuffia trasmissione [sul lato del cambio Assale post. bilaterale Assale anteriore bilaterale] 1.8 i-1.9 TDI-1.9 TD-2.0 i

oe: 1J0498201C -- 191498201C

Ø 24 - 100 mm
01190 kit
kit cuffia trasmissione [lato ruota] 1.0-1.0 i-1.3 i-1.4 i-1.4 i 16V-1.6 i-1.8 i 16V-1.8 i-1.9 TDI-1.9 SDI-1.9 D-1.9 TD-2.0 i-2.0 i 16V

oe:

Ø 21 - 100 mm
01192 kit
kit cuffia trasmissione [sul lato del cambio Assale post. bilaterale Assale anteriore bilaterale] 1.6 i-1.8 i-1.8 i 16V-1.9 TDI-1.9 D-1.9 TD-2.0 i-2.0 i 16V

oe: 191498201B

Ø 26 - 87 mm
01297 kit **00297**
kit cuffia trasmissione [lato ruota Assale anteriore bilaterale] 1.0-1.0 i-1.3 i-1.4 i-1.6 i-1.8 i-1.8 i 16V-1.8 T 20V Cupra-1.9 SDI-1.9 TDI-1.9 D-1.9 TD-2.0 i-2.0 i 16V
oe: 6Q0498203A -- 2303398NK01

Ø 20 - 75 mm
01359 kit **00359**
kit cuffia trasmissione [lato ruota Assale anteriore bilaterale] IBIZA II

oe: 191498203C -- 191498203C

Ø 21 - 94 mm
01455 kit
kit cuffia trasmissione [sul lato del cambio] IBIZA II

oe: 171498201

Ø 24 - 100 mm
01560 kit
kit cuffia trasmissione [sul lato del cambio] 1.8 i-1.9 TDI-1.9 TD-2.0 i

oe: 321407283A

Ø 22 - 82 mm
01575 kit **00575**
kit cuffia trasmissione [lato ruota Assale anteriore bilaterale] 1.8 i-1.8 i 16V-1.9 TD-2.0 i

oe: 443498203C -- 443407285A

Ø 22 - 82 mm
01575E kit
kit cuffia trasmissione (montare con cono) [lato ruota] IBIZA II

oe:

Ø 21 - 89 mm
01632 kit
kit cuffia trasmissione [sul lato del cambio] 1.0-1.0 i-1.3 i-1.4 i-1.4 i 16V-1.6 i

oe: 191498201B -- 171498201A

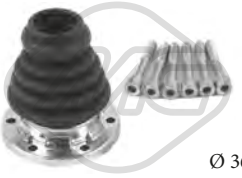

Ø 36 - 100 mm
01637 kit
kit cuffia trasmissione [sul lato del cambio Assale anteriore bilaterale] IBIZA II

oe: 191407283 -- 1J0498201A

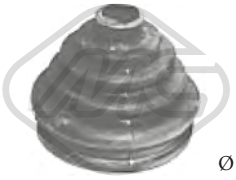

Ø 22 - 83 mm
01732 kit **00732**
kit cuffia trasmissione [lato ruota Assale anteriore bilaterale] CORDOBA 1.6 i

oe: 7701033432

Ø 26 - 78 mm
01921 kit **00921**
kit cuffia trasmissione [Assale post. bilaterale lato ruota Assale anteriore bilaterale] eje delantero, ambos lados IBIZA II

oe: 6N0498203

© INDUSTRIAL METALCAUCHO, S.L.U.

Ø 26.5 - 83 mm

11027 kit **10027**

kit cuffia trasmissione [lato ruota Assale anteriore bilaterale] 1.4 16V-1.4 i 16V

oe: 6Q0498203 -- 6Q0498203D

Ø 18 - 100 mm

11028 kit **10028**

kit cuffia trasmissione [sul lato del cambio Assale anteriore bilaterale] 1.9 TDI

oe: 357498201 -- 1J0498201

Ø 25 - 86 mm

11146 kit **10146**

kit cuffia trasmissione [lato ruota Assale anteriore bilaterale] 1.0 i-1.4 i 16V-1.4 16V-1.4 i-1.6 i-1.8 i 16V-1.8 T 20V Cupra-1.8 i-1.9 SDI-1.9 TDI-1.9 D-1.9 TD-2.0 i-2.0 i 16V

oe: 1H0498203

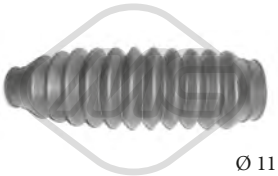

Ø 11 - 42 mm

01357 kit **00357**

kit cuffia cremagliera sterzo CORDOBA

oe: 6N0422831

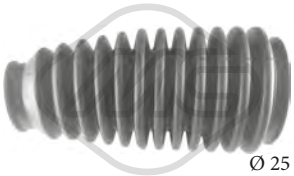

Ø 25 - 40 mm

01436 kit **00436**

kit cuffia cremagliera sterzo CORDOBA

oe: 6N0419831

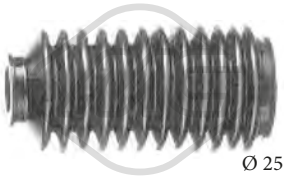

Ø 25 - 41 mm

01511 kit **00511**

kit cuffia cremagliera sterzo [sul lato del cambio] 1.0-1.0 i-1.3 i-1.4 i-1.4 i 16V-1.6 i-1.8 i 16V-1.8 i-1.9 TDI-1.9 SDI-1.9 D-1.9 TD-2.0 i-2.0 i 16V

oe: 191419831

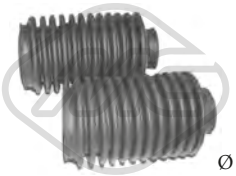

Ø 25 - 41 mm

01511C kit

kit cuffia cremagliera sterzo 1.0-1.0 i-1.3 i-1.4 i-1.4 i 16V-1.6 i-1.8 i 16V-1.8 i-1.9 TDI-1.9 SDI-1.9 D-1.9 TD-2.0 i-2.0 i 16V

oe: 191419831

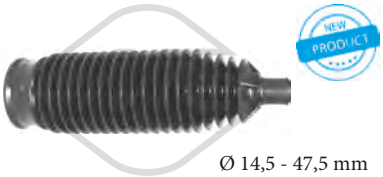

Ø 14,5 - 47,5 mm

01695 kit **00695**

kit cuffia cremagliera sterzo [Assale anteriore bilaterale] IBIZA II 1.4 16V-1.4 i 16V

oe: 6Q0423831D

Ø 10 - 42 mm

01765 kit **00765**

kit cuffia cremagliera sterzo 1.0-1.3 i-1.4 i-1.6 i-1.8 i-1.8 i 16V-1.9 D-1.9 TD-1.9 SDI-2.0 i

oe: 1H0422831B -- 191422831

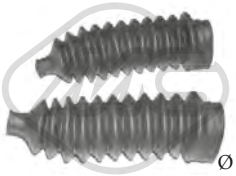

Ø 10 - 42 mm

01765C kit

kit cuffia cremagliera sterzo 1.0-1.3 i-1.4 i-1.6 i-1.8 i-1.8 i 16V-1.9 D-1.9 TD-1.9 SDI-2.0 i

oe: 1H0422831B -- 191422831

04324

cuffia ammortizzatore [anteriore] 1.0-1.0 i-1.3 i-1.4 i-1.4 i 16V-1.6 i-1.8 i-1.8 i 16V-1.9 D-1.9 SDI-1.9 TD-1.9 TDI-2.0 i-2.0 i 16V

oe: 357413175A

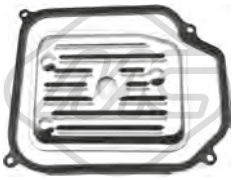

21001

filtro cambio automatico 1.0-1.0 i-1.3 i-1.4 i-1.4 i 16V-1.6 i-1.8 T 20V Cupra-1.8 i 16V-1.8 i-1.9 TDI-1.9 SDI-1.9 D-1.9 TD-2.0 i-2.0 i 16V

oe: 01M325429

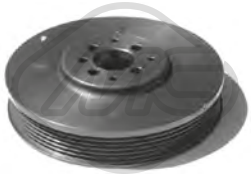

04290 Ø 162 mm - 6 N° alette

puleggia smorzatore con antivibrante 1.9 D-1.9 SDI-1.9 TDI-1.9 TD

oe: 028105243T -- 028105243K

04767 Ø 8 mm Ø 65 mm

cuscinetto tendicinghia 1.9 TDI

oe: 038145276 -- 038145276

04768 Ø 8 mm Ø 78 mm

cuscinetto tendicinghia 1.6 i-1.8 i-1.8 i 16V-1.9 SDI-1.9 TDI-1.9 D-1.9 TD-2.0 i-2.0 i 16V

oe: 028145278E -- 028145278A

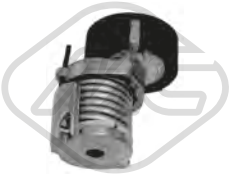

04770 Ø 70 mm

cuscinetto tendicinghia 1.0-1.0 i-1.4 i-1.4 i 16V-1.6 i

oe: 030145299F -- 030145299C

04908 Ø 72 mm L: 103 mm

cuscinetto tendicinghia 1.9 D-1.9 SDI-1.9 TDI-1.9 TD

oe: 028903315R

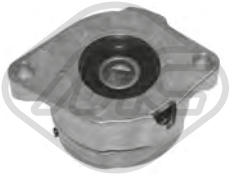

04909 Ø 72 mm L: 103 mm

cuscinetto tendicinghia 1.6 i-1.8 i-1.8 i 16V-1.9 D-2.0 i-2.0 i 16V

oe: 037903315C

© INDUSTRIAL METALCAUCHO, S.L.U.

04919 Ø 17 mm Ø 49.7 mm - 6 N° alette
puleggia alternatore IBIZA II

oe: 028903119AA -- 028903119P

04944
cuscinetto tendicinghia CORDOBA 1.9 TDI

oe: 038903315C

05010 Ø 70 mm
cuscinetto tendicinghia IBIZA II

oe: 06A903315E -- 06A903315D

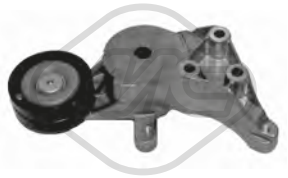

05039
cuscinetto tendicinghia IBIZA II 1.9 TDI

oe: 038903315E -- 038903315K

06280 Ø 56,0 mm
cuscinetto tendicinghia 1.4 16V-1.4 i 16V-1.6 i

oe: 36109244J -- 36109244D

06282 Ø 72 mm
cuscinetto tendicinghia CORDOBA 1.6 i

oe: 6A109479F -- 6A109479C

06283 Ø 60 mm
cuscinetto tendicinghia 1.0 i-1.4 16V-1.4 i-1.4 i 16V-1.6 i-1.8 T 20V Cupra-1.9 SDI-1.9 TDI

oe: 036109243AG

06284 Ø 8,0 mm Ø 60,0 mm
cuscinetto tendicinghia 1.4 16V-1.4 i 16V

oe: 36109243R -- 36109243L

06287 Ø 8,0 mm Ø 28,0 mm
cuscinetto tendicinghia 1.9 SDI-1.9 TDI

oe: 58109244 -- 3L109244D

03681
coperchio cinghia distribuzione [Superiore] 1.6 i-1.8 i-2.0 i

oe: 026109173A

03715
coperchio cinghia distribuzione [anteriore] 1.6 i-1.8 i

oe: 026109107B

05694 N° denti: 26
corona albero a camme IBIZA II

oe: 030105263C -- 030105263A

05695 N° denti: 22
corona albero a camme IBIZA II

oe: 028105263E

05697 N° denti: 22
corona albero a camme 1.6 i-1.8 i-2.0 i

oe: 049105263C

05699 N° denti: 22
corona albero a camme 1.9 SDI-1.9 TDI

oe: 028105263A -- 028105263D

05961 N° denti: 26
corona albero a camme IBIZA II 1.8 T 20V Cupra

oe: 06A105263E

02695
supporto carburatore 1.6 i-1.8 i-1.8 i 16V

oe: 050129761A -- 050129761F

02698
supporto carburatore CORDOBA 1.6 i

oe: 037129761

© INDUSTRIAL METALCAUCHO, S.L.U.

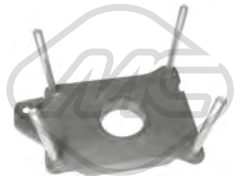

02699
supporto carburatore 1.3 i-1.4 i

oe: 030129765G

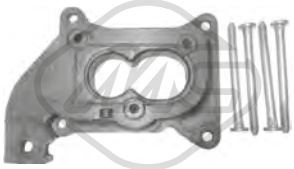

02815
supporto carburatore IBIZA II 1.3 i

oe: 052129765E

02846
supporto carburatore 1.0-1.6 i

oe: 030129765D

02855
supporto carburatore 1.6 i

oe: 032129765

02301
boccola cremagliera sterzo 1.0-1.0 i-1.3 i-1.4 i-1.6 i-1.8 i-1.9 SDI-1.9 TDI-1.9 D-1.9 TD

oe:

53026 L: 75 mm
testina barra accoppiamento [Assale anteriore Dx] 1.0-1.0 i-1.3 i-1.4 i-1.4 i 16V-1.6 i-1.8 i 16V-1.8 i-1.9 TDI-1.9 SDI-1.9 D-1.9 TD-2.0 i-2.0 i 16V

oe: 3A0422812 -- 191419812

53032 L: 75 mm
testina barra accoppiamento [Assale anteriore Sx] 1.0-1.0 i-1.3 i-1.4 i-1.4 i 16V-1.6 i-1.8 i 16V-1.8 i-1.9 TDI-1.9 SDI-1.9 D-1.9 TD-2.0 i-2.0 i 16V

oe: 191419811

53094 L: 322 mm
tirante assiale [Assale anteriore bilaterale] 1.0-1.0 i-1.3 i-1.4 i-1.4 i 16V-1.6 i-1.8 i 16V-1.8 i-1.9 TDI-1.9 SDI-1.9 D-1.9 TD-2.0 i-2.0 i 16V

oe: 6K0422803F -- 6K0422803E

53095 L: 95 mm
testina barra accoppiamento [Assale anteriore Dx] 1.0-1.0 i-1.3 i-1.4 i-1.4 i 16V-1.6 i-1.8 i 16V-1.8 i-1.9 TDI-1.9 SDI-1.9 D-1.9 TD-2.0 i-2.0 i 16V

oe: 6K0422812 -- 6X0422812

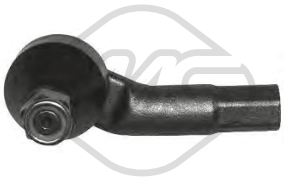

53133 L: 95 mm
testina barra accoppiamento [Assale anteriore Sx] 1.0-1.0 i-1.3 i-1.4 i-1.4 i 16V-1.6 i-1.8 i 16V-1.8 i-1.9 TDI-1.9 SDI-1.9 D-1.9 TD-2.0 i-2.0 i 16V

oe: 6X0422811 -- 6K0422811

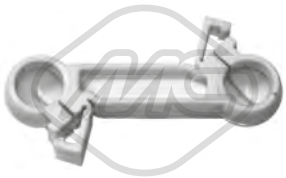

00947 L: 74 mm
bielletta cambio di velocità 1.6 i-1.8 i-1.8 i 16V-1.9 D-1.9 SDI-1.9 TD-2.0 i

oe: 191711595A

02854
boccola asta cambio 1.0-1.0 i-1.3 i-1.4 i-1.4 i 16V-1.6 i-1.8 i-1.8 i 16V-1.9 D-1.9 SDI-1.9 TD-1.9 TDI-2.0 i-2.0 i 16V

oe: 1H0798303A

03724
kit riparazione leva cambio 1.0-1.0 i-1.3 i-1.4 i-1.4 i 16V-1.6 i-1.8 i 16V-1.8 i-1.9 TDI-1.9 SDI-1.9 D-1.9 TD-2.0 i-2.0 i 16V

oe: 191711251A

03899
testina cavo comando velocità IBIZA II

oe: 1J0711761A

04141
asta selettore velocità 1.9 TDI

oe: 1L0711051

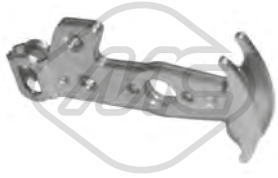

04360
bielletta cambio di velocità 1.9 TDI-2.0 i 16V

oe: 1H0711051B

04361
guida supporto barra cambio 1.0-1.0 i-1.3 i-1.4 i-1.4 i 16V-1.6 i-1.8 i-1.8 i 16V-1.9 D-1.9 SDI-1.9 TD-1.9 TDI-2.0 i-2.0 i 16V

oe: 1H0711083

00864
copripedale freno e frizione IBIZA II

oe: 321721173

© INDUSTRIAL METALCAUCHO, S.L.U.

02813 L: 220 mm
bielletta leva cambio [anteriore] 1.6 i-1.8 i-1.8 i 16V-1.9 D-1.9 SDI-1.9 TD-2.0 i

oe: 191711574

02841
kit riparazione leva cambio IBIZA II 1.6 i-1.8 i-1.8 i 16V-1.9 D-1.9 SDI-1.9 TD-2.0 i

oe: 1H0711173

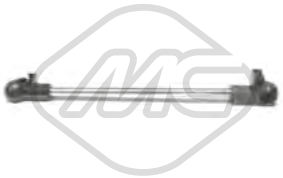

02878 L: 220 mm
bielletta leva cambio [anteriore] 1.6 i-1.8 i-1.8 i 16V-1.9 SDI-1.9 D-1.9 TD-2.0 i

oe: 1H0711574

02879 L: 60 mm
bielletta cambio di velocità 1.6 i-1.8 i-1.8 i 16V-1.9 SDI-1.9 D-1.9 TD-2.0 i

oe: 1H0711595

03691
asta leva cambio (comando cavo) 1.9 TDI-2.0 i 16V

oe: 1J0711256 -- 1J0711256

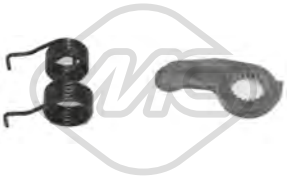

04772
kit leva cambio (5 velocità) 1.6 i-1.8 i-1.8 i 16V-1.9 SDI-1.9 D-1.9 TD-2.0 i

oe: 020141723C

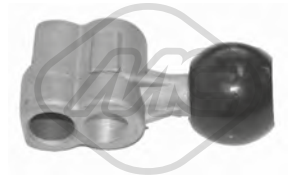

04902 L: 81 mm
asta leva cambio 1.0-1.0 i-1.3 i-1.4 i-1.4 i 16V-1.6 i

oe: 191711233

04906 L: 342 mm
asta leva cambio 1.6 i-1.8 i-1.8 i 16V-1.9 SDI-1.9 D-1.9 TD-2.0 i

oe: 020141741B

06120
cilindretto frizione IBIZA II 1.9 SDI

oe: 1J0721261E -- 1J0721261F

06126
pompa frizione 1.6 i-1.8 T 20V Cupra-1.9 SDI

oe: 6K1721401

57833
guida cambio 1.0-1.0 i-1.3 i-1.4 i-1.4 16V-1.4 i 16V-1.6 i

oe: 085141181 -- 85141181

80007 L: 1065/804 mm
cavo frizione manuale 1.0-1.0 i-1.3 i-1.4 i-1.4 i 16V-1.6 i

oe: 6K1721335H -- 6K1721335G

80031 L: 987/715 mm
cavo frizione manuale IBIZA II 1.4 i-1.4 i 16V

oe: 6K1721335T -- 6K1721335Q

80050 L: 1047/838 mm
cavo frizione automatico 1.4 i-1.6 i

oe: 6X1721335 -- 6N1721335K

80060 L: 854/653 mm
cavo frizione automatico 1.0-1.6 i-1.8 i-1.8 i 16V-1.9 SDI-1.9 D-1.9 TD-2.0 i

oe: SE138126201A -- 6K1721335K

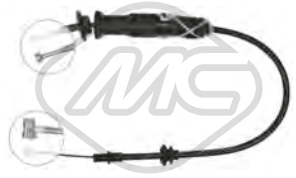

80175 L: 865/598 mm
cavo frizione manuale 1.0-1.6 i-1.8 i-1.8 i 16V-1.9 SDI-1.9 D-1.9 TD-2.0 i

oe: 6K1721335C -- 6K1721335B

80292 L: 1097/823 mm
cavo frizione manuale 1.3 i-1.4 i-1.6 i

oe: 6K1721335A

80348 L: 1085/823 mm
cavo frizione automatico 1.0 i-1.4 i-1.4 i 16V-1.6 i

oe: 6K1721335A

© INDUSTRIAL METALCAUCHO, S.L.U.

00098
supporto marmitta CORDOBA 1.6 i

oe: 191253147A -- 191253147

00497
supporto marmitta [anteriore] CORDOBA 1.6 i

oe: 8A0253147A -- 803253147

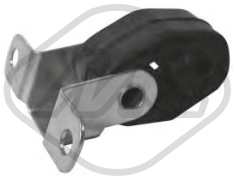

02423
supporto marmitta [posteriore] 1.0-1.0 i-1.3 i-1.4 i-1.4 i 16V-1.6 i-1.8 i-1.8 i 16V-1.9 D-1.9 SDI-1.9 TD-1.9 TDI-2.0 i-2.0 i 16V

oe: 1H0253674D

02425
supporto marmitta 1.0 i-1.4 i 16V-1.6 i-1.9 SDI-1.9 TDI-2.0 i 16V

oe: 1H0253144C

02426
supporto marmitta 1.0-1.0 i-1.3 i-1.4 i-1.6 i-1.8 i-1.9 SDI-1.9 TDI-1.9 D-1.9 TD

oe: 6X0253147 -- 1H0253147B

04271
supporto marmitta [posteriore] 1.0-1.0 i-1.3 i-1.4 i-1.4 i 16V-1.6 i-1.8 i 16V-1.8 i-1.9 TDI-1.9 SDI-1.9 D-1.9 TD-2.0 i-2.0 i 16V

oe: 3A0253674A

04364
supporto carburatore [Silenziatore anteriore] CORDOBA 1.9 TDI

oe: 1H0253144E

02059
pompa tergicristalli 1.0-1.0 i-1.3 i-1.4 i 16V-1.4 i-1.4 16V-1.6 i-1.8 T 20V Cupra-1.8 i 16V-1.8 i-1.9 TDI-1.9 SDI-1.9 D-1.9 TD-2.0 i-2.0 i 16V

oe: 1T0955651A -- 1K6955651

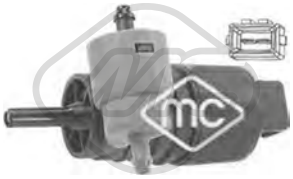

02061
pompa tergicristalli 1.0-1.0 i-1.3 i-1.4 i-1.4 i 16V-1.6 i-1.8 i 16V-1.8 i-1.9 TDI-1.9 SDI-1.9 D-1.9 TD-2.0 i-2.0 i 16V

oe: 333955651 -- 1H6955651

02062
pompa tergicristalli CORDOBA 1.0 i-1.4 i-1.4 i 16V-1.6 i-1.8 i-1.8 i 16V-1.9 SDI-1.9 TDI-1.9 D-1.9 TD-2.0 i-2.0 i 16V

oe: 1T0955651 -- 1K5955651

02073
pompa tergicristalli 1.0 i-1.4 i-1.4 i 16V-1.6 i-1.8 i-1.8 i 16V-1.9 D-1.9 SDI-1.9 TD-1.9 TDI-2.0 i-2.0 i 16V

oe: 1H5955651

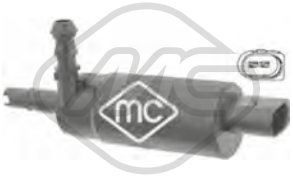

02075
pompa lavafari 1.0-1.0 i-1.3 i-1.4 i-1.4 16V-1.4 i 16V-1.6 i-1.8 i-1.8 T 20V Cupra-1.8 i 16V-1.9 TDI-1.9 D-1.9 SDI-1.9 TD-2.0 i-2.0 i 16V

oe: 1J0955681 -- 3B7955681

50097 L: 70 mm
sensore velocità ruota - ABS Sensore passivo [Assale anteriore Sx] 1.0-1.0 i-1.3 i-1.4 i-1.4 i 16V-1.6 i-1.8 i 16V-1.8 i-1.9 TDI-1.9 SDI-1.9 D-1.9 TD-2.0 i-2.0 i 16V
oe: 1J0927803 -- 1H0927807

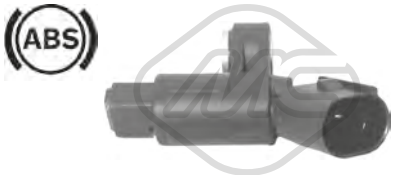

50098 L: 70 mm
sensore velocità ruota - ABS Sensore passivo [Assale anteriore Dx] 1.0-1.0 i-1.3 i-1.4 i-1.4 i 16V-1.6 i-1.8 i-1.8 i 16V-1.9 TDI-1.9 SDI-1.9 D-1.9 TD-2.0 i-2.0 i 16V
oe: 1J0927804 -- 1H0927808

50101 L: 843 mm
sensore velocità ruota - ABS Sensore passivo [Assale post. bilaterale] 1.0-1.0 i-1.3 i-1.4 i-1.4 i 16V-1.6 i-1.8 i 16V-1.8 i-1.9 TDI-1.9 SDI-1.9 D-1.9 TD-2.0 i-2.0 i 16V
oe: 6N0927807A

© INDUSTRIAL METALCAUCHO, S.L.U.

SISTEMA DI RAFFREDDAMENTO

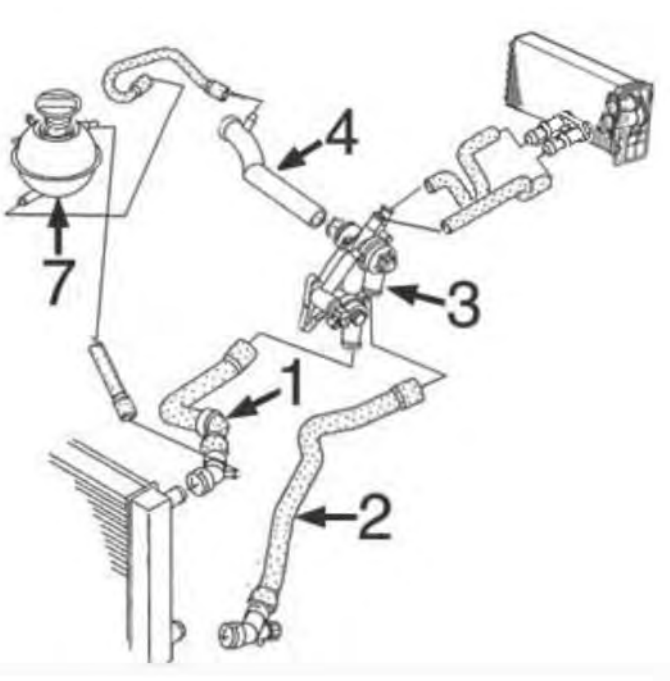

benzina 1.2 motore da 54CV e 64CV:

1	09329	manicotto superiore radiatore
2	09328	manicotto inferiore radiatore
3	03726	scatola termostato completa
4	03829	tubo rigido
7	03675	vaschetta espansione
	03677	tappo vaschetta espansione

C104M4870M4961CAP1 SEAT IBIZA III - CORDOBA II 09/2002 - 11/2009

SISTEMA DI RAFFREDDAMENTO

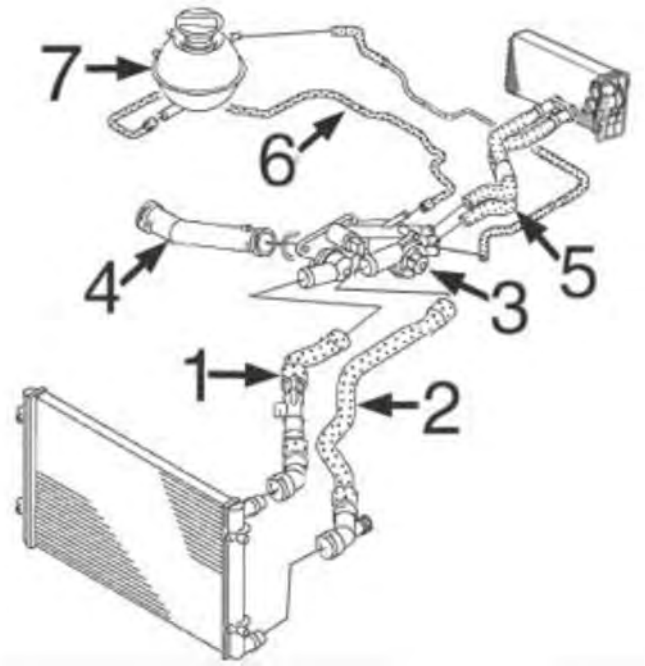

benzina 1.4 motore da 75CV - 86CV e 100CV

1	09332	manicotto superiore radiatore
2	09330	manicotto inferiore radiatore
3	03693	scatola termostato completa
4	03625	tubo rigido motore da 75 e 100CV
	03916	tubo rigido motore da 80CV (BXW)
5	09335	kit manicotti riscaldamento
6	09333	manicotto dal tubo alla vaschetta
7	03573	tappo vaschetta espansione
	03675	vaschetta espansione

C104M4870M4961CAP2 SEAT IBIZA III - CORDOBA II 09/2002 - 11/2009

© INDUSTRIAL METALCAUCHO, S.L.U.

SISTEMA DI RAFFREDDAMENTO

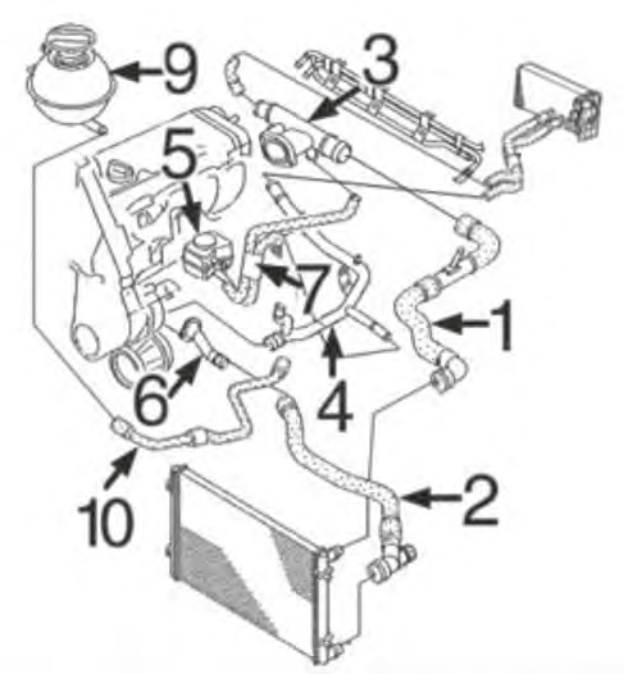

diesel 1.4TDi, 1.9 TDi e 1.9SDi:

1	09337	manicotto superiore radiatore
2	09336	manicotto inferiore radiatore
3	03591	termostato acqua testata (laterale)
	03893	termostato acqua laterale 1.9TDi-100 CV motore BMT
4	03213	tubo rigido
5	05375	scambiatore di calore 1.9TDi di 131CV
	05380	scambiatore di calore 1.4TDi-1.9TDi di 100CV e 1.9SDi
6	03830	beccuccio monoblocco
7	09338	manicotto doppio allo scambiatore di calore
9	03675	vaschetta espansione
	03677	tappo vaschetta espansione
10	09339	manicotto dal tubo rigido alla vaschetta

C104M4870M4961CAP3 SEAT IBIZA III - CORDOBA II 09/2002 - 11/2009

01193
flangia termostato 1.4 TDI-1.9 TDI-1.9 TDI Cupra R

oe: 038121132D -- 3M-218-B011-AA

02110 Ø 19,6 mm
gommina ad anello 1.2-1.2 12V-1.4 16V-1.4 TDI-1.6-1.6 16V-1.8 T FR-1.8 T Cupra R-1.9 TDI-1.9 SDI-1.9 TDI Cupra R-2.0

oe: 62121119G -- 062121119G

03092
termostato raffreddamento 87 °C CORDOBA 1.9 SDI-1.9 TDI

oe: 068121113H -- 068121113B

03213
tubo acqua 1.9 SDI-1.9 TDI-1.9 TDI Cupra R

oe: 038121065AB

03257
flangia termostato [Termostato] 1.2 12V-1.2-1.4 16V-1.4 TDI-1.6-1.9 SDI-1.9 TDI-2.0

oe: 03C121121C -- 03C121121B

03258
flangia termostato 1.2-1.2 12V-1.4 16V-1.4 TDI-1.6 16V-1.6-1.8 T Cupra R-1.9 TDI Cupra R-1.9 SDI-1.9 TDI-2.0

oe: 032121121K

03259
scatola termostato 83 °C 1.2-1.2 12V-1.4 16V-1.4 TDI-1.6 16V-1.8 T Cupra R-1.9 TDI Cupra R

oe: 032121111CG

03260
flangia termostato 1.4 16V

oe: 032121121G

03263
scatola termostato 83|87 °C 1.2-1.2 12V-1.4 16V-1.4 TDI-1.6 16V-1.8 T Cupra R-1.9 TDI Cupra R

oe: 03C121026M -- 03C121110J

03573 Ø 63 mm
tappo vaschetta acqua 1.4 16V

oe: 1J0121321 -- 1J0121321

03591
flangia acqua 1.8 T Cupra R-1.9 SDI-1.9 TDI Cupra R

oe: 038121133 -- 038121132C

03592
kit completo con termostato e anello 87 °C 1.4 16V

oe: 032121110B

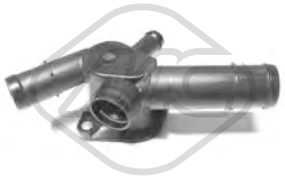

03598
flangia acqua 2.0

oe: 6A121133D -- 6A121132

03625
tubo acqua (plastica) con guarnizioni ad anello 1.4 16V-1.6

oe: 032121666 -- 032121666

03675
vaschetta espansione IBIZA III 1.4 TDI-1.8 T Cupra R-1.9 TDI Cupra R

oe: 6Q0121407A

03677 Pressione [bar]: 1.5
tappo vaschetta acqua 1.2-1.2 12V-1.4 16V-1.4 TDI-1.6-1.6 16V-1.8 T FR-1.8 T Cupra R-1.9 TDI-1.9 SDI-1.9 TDI Cupra R-2.0

oe: 3B0121321

03693
scatola termostato 83 °C 1.4 16V

oe: 032121111AP

03726
scatola termostato 87 °C 1.2-1.2 12V-1.4 16V

oe: 03C121111B

03829
tubo acqua IBIZA III 1.2

oe: 03D121065B -- 03E121065A

03830
beccuccio del monoblocco IBIZA III 1.4 TDI-1.9 TDI

oe: 045121121A

03893
flangia acqua 1.9 TDI

oe: 038121132G

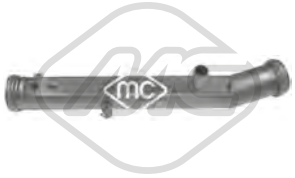

03916
tubo acqua 1.4 16V

oe: 032121065G

08409
manicotto dalla pompa al tubo CORDOBA 1.6-1.6 16V

oe: 032121063

09328
manicotto radiatore [inferiore] 1.2-1.2 12V

oe: 6Q0122051BR

09329
manicotto radiatore [Superiore] 1.2-1.2 12V

oe: 6Y0121049G -- 6Q0122101BE

09330
manicotto radiatore [inferiore] 1.4 16V-1.6

oe: 6Q0122051BQ

© INDUSTRIAL METALCAUCHO, S.L.U.

09332
manicotto radiatore [Superiore] 1.2-1.4 16V

oe: 6Q0122101AQ

09333
manicotto dal tubo rigido alla vaschetta IBIZA III 1.4 16V

oe: 6Q0121109BA

09336
manicotto radiatore [inferiore] 1.9 SDI-1.9 TDI

oe: 6Q0122051BG -- 6Q0122051AK

09337
manicotto radiatore [Superiore] 1.9 TDI

oe: 6Q0122101BG -- 6Q0122101AP

09339
manicotto dal tubo alla vaschetta 1.4 TDI-1.9 SDI-1.9 TDI

oe: 6Q0121109BF

30207
termostato raffreddamento 82 °C 1.4 16V

oe: 03L121113A -- 032121110F

35743
tubo acqua IBIZA III 1.4 TDI

oe: 03C121497C

98284
manicotto radiatore IBIZA III 1.4 TDI

oe: 6R0122101P

98289
manicotto radiatore IBIZA III 1.4 TDI

oe: 6R0122157K

09335
manicotto doppio di riscaldamento IBIZA III 1.4 16V

oe: 6Q0121156P -- 6Q0121156R

09338
manicotto doppio scambiatore IBIZA III 1.4 TDI-1.9 SDI-1.9 TDI

oe: 6Q0121086R -- 6Q0121086S

35046
manicotto sfiato motore IBIZA III 1.8 T Cupra R-1.8 T FR

oe: 06A103213F

35104
separatore olio motore 1.4 16V

oe: 036103464Q -- 036103464AD

35105
separatore olio motore 1.4 16V-1.6

oe: 036103464D -- 36103464D

35109
separatore olio motore 1.2-1.2 12V-1.6 16V

oe: 03C103464 -- 03C103464A

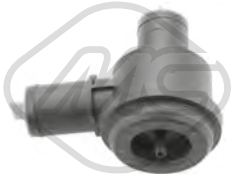

35115
separatore olio motore IBIZA III 1.8 T FR

oe: 06A145710H -- 06A145710G

35116
separatore olio motore IBIZA III 1.8 T Cupra R-1.8 T FR

oe: 06A145710P

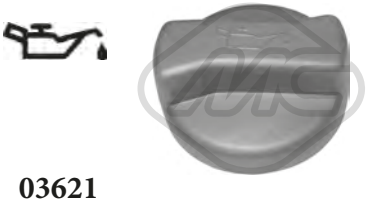

03621
tappo olio motore 1.2-1.2 12V-1.4 16V-1.4 TDI-1.6 16V-1.8 T FR-1.8 T Cupra R-1.9 TDI-1.9 SDI-1.9 TDI Cupra R-2.0

oe: 06B103485C -- 049103485F

© INDUSTRIAL METALCAUCHO, S.L.U.

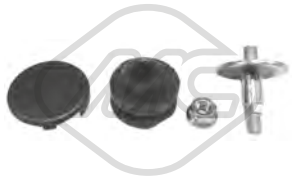

04365
kit montaggio coperchio motore 1.2-1.2 12V-1.4 TDI-1.4 16V-1.6 16V-1.6-1.9 TDI-1.9 SDI-2.0

oe: N90132603 -- 028103638G

02449
guida asta livello olio 1.4 TDI-1.9 TDI-1.9 SDI

oe: 038103663A -- 038103663C

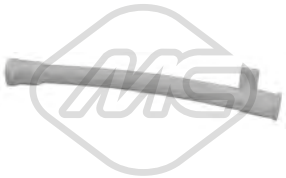

03553
guida asta livello olio 2.0

oe: 06A103663C

03568
guida asta livello olio IBIZA III 1.8 T Cupra R-1.8 T FR

oe: 06A103663B

03571 L: 270 mm
guida asta livello olio IBIZA III 1.9 TDI Cupra R

oe: 038103663

03688 Ø 18 mm L: 30 mm
guida asta livello olio 1.2-1.2 12V

oe: 036115636

03725
guida asta livello olio 1.4 TDI

oe: 06A103663A -- 06A103663

03841 Ø 84.5 mm
coperchio filtro olio 1.4 TDI-1.9 SDI-1.9 TDI-1.9 TDI Cupra R

oe: 045115433B -- 045115433E

04355
guida asta livello olio 1.4 16V

oe: 030115636A

05959
coppa olio 1.9 SDI-1.9 TDI-1.9 TDI Cupra R-2.0

oe: 038103601NA -- 038103603N

05960
coppa olio IBIZA III 1.8 T Cupra R-1.8 T FR

oe: 038103603L -- 038103601MA

05965 L: 420 mm
coppa olio 1.4 16V

oe: 030103601QA

06317
coppa olio 1.4 16V

oe: 036103601AC -- 036103602D

06318
coppa olio 1.2-1.2 12V

oe: 03D103601G -- 03D103602G

06322
coppa olio IBIZA III 1.4 16V-1.6 16V

oe: 06A103601T

06337
coppa olio 1.4 TDI-1.9 TDI Cupra R-1.9 SDI-1.9 TDI

oe: 045103601D -- 045103603D

39520
coppa olio 2.0

oe: 06A103601T

00674 Dimensioni filettatura: 14x150
tappo coppa olio IBIZA III

oe: 113115193

© INDUSTRIAL METALCAUCHO, S.L.U.

02916 Dimensioni filettatura: M14x150
tappo coppa olio 1.4 16V-1.4 TDI-1.6 16V-1.8 T Cupra R-1.8 T FR-1.9 SDI-1.9 TDI-1.9 TDI Cupra R-2.0

oe: N90813202 -- N90813201

04209 Dimensioni filettatura: M14 x 150
tappo coppa olio 1.2-1.2 12V

oe: N90288901 -- N0161552

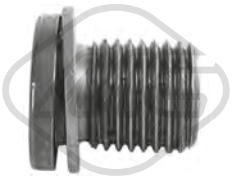

06357 Dimensioni filettatura: M 14 x 1,5
tappo coppa olio 1.6-1.8 T Cupra R-1.8 T FR-2.0

oe: N90856002 -- N91086801

05375
scambiatore di calore IBIZA III 1.9 TDI

oe: 038117070A -- 038117070A

05378
scambiatore di calore 1.8 T Cupra R-1.8 T FR-2.0

oe: 038117070A -- 038117070A

05380
scambiatore di calore 1.4 TDI-1.9 SDI-1.9 TDI-1.9 TDI Cupra R

oe: 038117070A -- 028117021L

07743
manicotto radiatore 1.4 TDI

oe: 6Q0121447BC -- 6Q0121447BJ

02868 L: 510 mm
asta livello olio IBIZA III 1.6 16V

oe: 03C115611AJ

02888 L: 515 mm
asta livello olio IBIZA III 1.4 16V-1.6 16V

oe: 06B115611R

03252 L: 730 mm
asta livello olio 1.2-1.2 12V

oe: 3E115611D -- 3E115609A

04759 L: 510 mm
asta livello olio 1.8 T Cupra R-1.9 SDI-1.9 TDI-1.9 TDI Cupra R

oe: 038115611B

04793 L: 657 mm
asta livello olio IBIZA III

oe: 030115611R

04794 L: 600 mm
asta livello olio 1.4 TDI

oe: 045115611

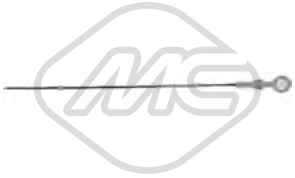

04795 L: 563 mm
asta livello olio IBIZA III 1.8 T Cupra R-1.8 T FR

oe: 06A115611B

02669
anello valvola sfiato IBIZA III 1.9 SDI-1.9 TDI-1.9 TDI Cupra R

oe: 028103500

03727
tubo sfiato 1.9 SDI

oe: 038103493P -- 038103493H

03831
tubo sfiato IBIZA III 1.9 TDI

oe: 038103493AB

03832
tubo sfiato IBIZA III 1.4 TDI

oe: 045103493D

© INDUSTRIAL METALCAUCHO, S.L.U.

03833
tubo sfiato IBIZA III 1.9 TDI

oe: 038103493AC

03834
tubo sfiato 1.9 TDI

oe: 03G103493D

Tipo funzionamento: pneumatico

93004
valvola EGR con guarnizione 1.4 TDI-1.9 TDI

oe: 045131501L -- 045131501C

Tipo funzionamento: pneumatico

93015
valvola EGR con guarnizione 1.9 TDI Cupra R-1.9 TDI

oe: 038131501T -- 038131501AT

Tipo funzionamento: elettrico

93022 N° raccordi: 5
valvola EGR con guarnizioni 1.2-1.2 12V

oe: 03D131503B -- 03D131503D

Tipo funzionamento: elettrico

93025 N° raccordi: 5
valvola EGR con guarnizioni 1.4 16V

oe: 036131503T

Tipo funzionamento: elettrico

93029
valvola EGR con guarnizione 1.4 16V

oe: 036131503M

Tipo funzionamento: pneumatico

93046
valvola EGR con guarnizioni 1.9 TDI

oe: 038131501AN

Tipo funzionamento: pneumatico

93048
valvola EGR con guarnizione 1.9 TDI

oe: 038131501AM

Tipo funzionamento: pneumatico

93063
valvola EGR con guarnizione 1.4 TDI

oe: 045131501F

Tipo funzionamento: elettrico

93073
valvola EGR CORDOBA 1.9 TDI

oe: 1J0906283C -- 1K0906283A

Tipo funzionamento: pneumatico

93087
valvola EGR 1.9 TDI

oe: 038131501AR

Tipo funzionamento: elettrico

93090
valvola EGR senza guarnizione 1.4 TDI-1.9 TDI

oe: 03G131502B -- 03G131502

00016 Ø 3 mm Ø 7 mm L: 25 mm
tappo ritorno iniettori 1.8 T Cupra R-1.9 SDI-1.9 TDI Cupra R

oe: 1575.09 -- 9350058480

03689
valvola filtro gasolio [anteriore] IBIZA III

oe: 1J0127247

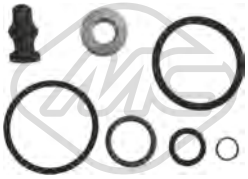

43005
kit riparazione sistema common rail 1.4 TDI-1.9 TDI-1.9 TDI Cupra R

oe: 038198051A -- 038103385A

50300
sensore pressione gas di scarico 1.4 TDI-1.9 TDI

oe: 76906051A -- 3G906051A

© INDUSTRIAL METALCAUCHO, S.L.U.

SISTEMA DI ALIMENTAZIONE ARIA e TURBO

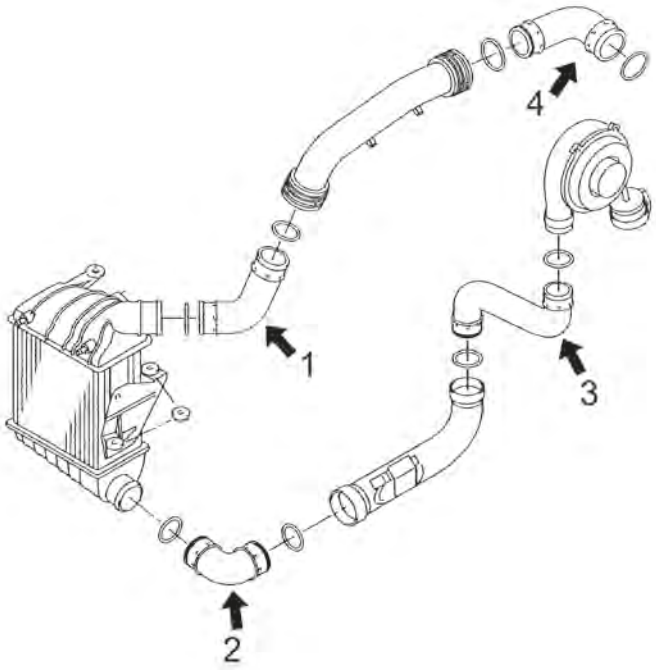

motore 1.4TDi 70CV (BNM), 75CV (AMF), 80CV (BNV) e 1.9TDi 100CV (ATD, AXR)

1	09252	manicotto flessibile superiore intercooler 1.4TDi-1.9TDi 100CV (ATD, AXR)
	09836	manicotto flessibile superiore intercooler 1.9TDi di 131CV (ASZ, BLT)
2	09243	manicotto inferiore intercooler 1.9TDi 100CV (ATD, AXr)
	09754	tubo inferiore intercooler 1.9TDi 131CV (ASZ, BLT)
3	09279	manicotto flessibile dal tubo rigido al turbo fino al 1/'03 1.9TDi 100CV
	09340	manicotto flessibile dal tubo rigido al turbo dal 1/'03 1.9TDi 100CV
	09786	manicotto flessibile dal tubo rigido al turbo 70-75-80CV
4	09261	manicotto flessibile dalla giunzione 1.9TDi di 100CV (ATD)
	09739	manicotto flessibile dalla giunzione 1.4TDi di 70CV (BNM)
	09783	manicotto flessibile dalla giunzione 1.4TDi di 80CV (BNV)

C104M4870M4961TURBOP1 SEAT IBIZA III - CORDOBA II 09/2002 - 11/2009

09243
manicotto turbo [inferiore] 1.9 TDI

oe: 6Q0145832D

09252
manicotto turbo [Superiore] 1.4 TDI-1.9 TDI

oe: 6Q0145834

09261
manicotto turbo IBIZA III 1.9 TDI

oe: 6Q0145838D

09279
manicotto turbo IBIZA III 1.9 TDI

oe: 6Q0145828F

09340
manicotto turbo IBIZA III 1.9 TDI

oe: 6Q0145828D -- 6X0145828A

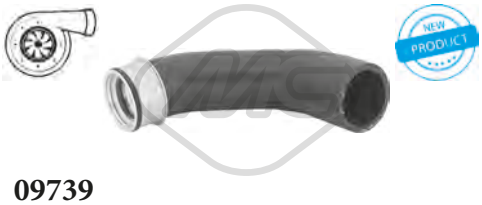

09739
manicotto turbo 1.4 TDI

oe: 6Q0145838M

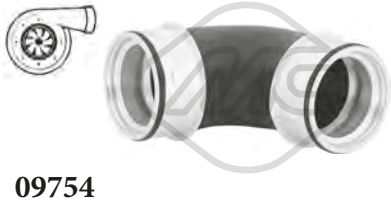

09754
manicotto turbo [inferiore] 1.9 TDI

oe: 6Q0145832C

09783
manicotto turbo 1.4 TDI

oe: 6Q0145838H

09784
manicotto turbo 1.4 TDI

oe: 6Q0145838K

© INDUSTRIAL METALCAUCHO, S.L.U.

09785
manicotto turbo [inferiore] 1.4 TDI

oe: 6Q0145832G

09786
manicotto turbo 1.4 TDI

oe: 6Q0145828P -- 6Q0145828A

09836
manicotto turbo [Superiore] 1.9 TDI

oe: 6Q0145834D

92154
tubo lubrificazione turbo 1.9 TDI

oe: 038145771AG

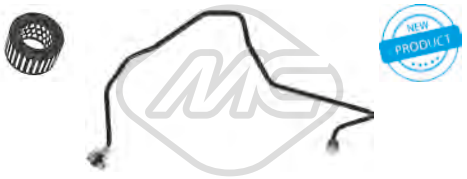

92156
tubo lubrificazione turbo IBIZA III 1.9 TDI Cupra R

oe: 038145771N

92158
tubo lubrificazione turbo 1.4 TDI-1.9 TDI

oe: 03G145771J

SOSPENSIONE ANTERIORE e SUPPORTI MOTORE

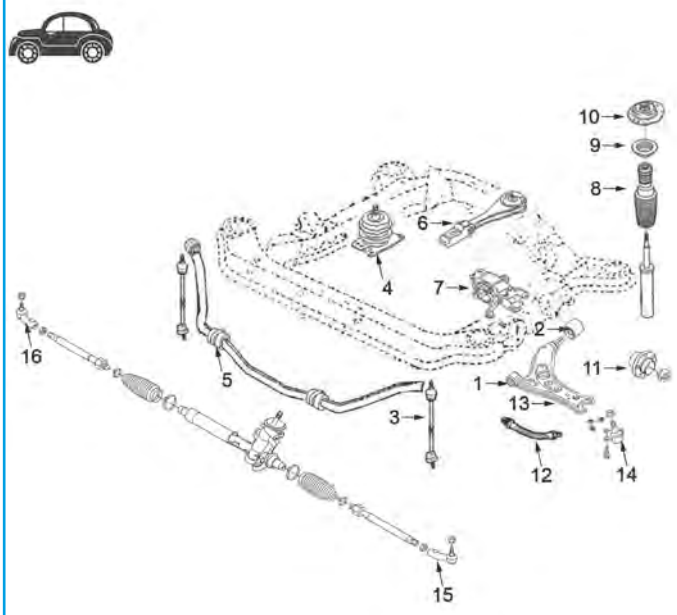

1.2/3 cil.-1.4/3 cil.-1.4/16v-1.8/20v-2.0 || 1.4TDi - 1.9SDi - 1.9TDi:

1	04671	silentblock braccio sospensione anteriore
2	04691	silentblock posteriore braccio anteriore (4 bracci di gomma)
	05341	silentblock posteriore braccio anteriore Ø 62 mm
3	04792	bielletta barra stabilizzatrice completa
4	04786	supporto motore destro
5	04918	boccola barra stabilizzatrice
6	04787	supporto motore posteriore 1.2-1.4/3cil.-1.4/16v
	04797	supporto motore posteriore 1.9SDi-2.0
	04804	supporto motore posteriore 1.4TDi-1.8/20v e 1.9Tda 5 velocità
	04805	supporto motore posteriore 1.9Tda 6 velocità
7	04785	supporto motore sinistro
8	04765	kit cuffia ammortizzatore anteriore completo di paracolpo in poliuretano
9	04789	cuscinetto supporto ammortizzatore
10	04788	supporto ammortizzatore anteriore completo di cuscinetto
11	90100	mozzo ruota anteriore con cuscinetto (Ø 72mm)
12	96200	tubo freno anteriore
13	52043	braccio sospensione anteriore destro
	52054	braccio sospensione anteriore sinistro
14	53100	testina braccio sospensione destra
	53125	testina braccio sospensione sinistra
15	53053	testina barra accoppiamento sinistra
16	53049	testina barra accoppiamento destra

C104M4870M4961SOPDP1 SEAT IBIZA III - CORDOBA II 09/2002 - 11/2009

© INDUSTRIAL METALCAUCHO, S.L.U.

SOSPENSIONE POSTERIORE

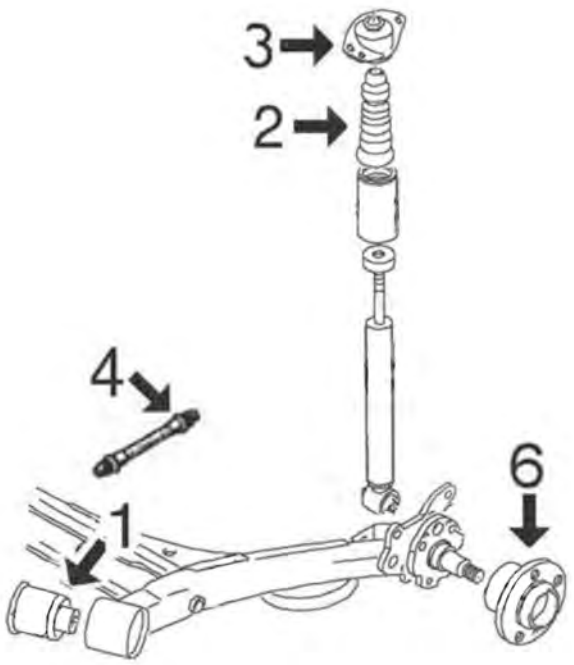

1	04310	silentblock braccio posteriore sospensione
2	04920	tampone ammortizzatore posteriore in poliuretano
3	04311	supporto ammortizzatore posteriore
4	96014	tubo freno posteriore
6	90503	mozzo ruota posteriore con cuscinetto

C104M4870M4961SOPTP1 SEAT IBIZA III - CORDOBA II 09/2002 - 11/2009

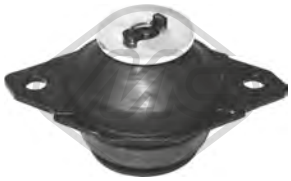

02627
supporto motore [Sx] 1.4 16V

oe: 191199381A

02685
supporto motore [anteriore] CORDOBA 1.4 16V

oe: 1H0199609F -- 1H0199609E

02686
supporto motore [posteriore Dx] CORDOBA 2.0

oe: 1H0199262F -- 1H0199262A

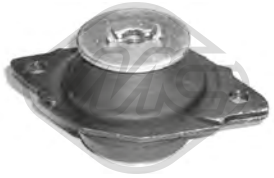

04366
supporto motore [posteriore Sx] CORDOBA 1.6

oe: 357199381C -- 357199381A

04785
supporto motore [Sx] 1.2-1.2 12V-1.4 16V-1.4 TDI-1.6-1.6 16V-1.8 T FR-1.8 T Cupra R-1.9 TDI-1.9 SDI-1.9 TDI Cupra R-2.0

oe: 6Q0199555AT -- 6Q0199555AE

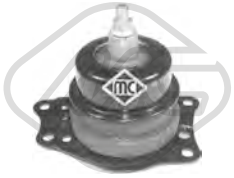

04786
supporto motore [Dx] 1.2-1.2 12V-1.4 16V-1.4 TDI-1.6 16V-1.8 T Cupra R-1.9 SDI-1.9 TDI-1.9 TDI Cupra R-2.0

oe: 6Q0199167BC

04787
supporto motore [posteriore] 1.4 16V-1.6-1.6 16V

oe: 6Q0199851AK -- 6Q0199851AJ

04797
supporto motore [posteriore] 1.4 16V-1.6-1.9 SDI-2.0

oe: 6Q0199851BB -- 6Q0199851M

04804 Ø 11 mm L: 180| 370 mm
supporto motore [posteriore] 1.8 T Cupra R-1.8 T FR-1.9 SDI-1.9 TDI

oe: 6Q0199851AP -- 6Q0199851AC

© INDUSTRIAL METALCAUCHO, S.L.U.

04805
supporto motore [posteriore] 1.9 TDI-1.9 TDI Cupra R

oe: 6Q0199851AT -- 6Q0199851N

57432
supporto motore [posteriore] 1.4 16V

oe: 6Q0199851AL -- 6Q0199851A

57487
supporto motore [inferiore] 1.4 TDI

oe: 6Q0199851AQ -- 6Q0199851AG

00542 Ø 12 mm Ø 33 mm L: 54 mm
silentblock braccio sospensione [Assale anteriore inferiore] CORDOBA 1.2-1.4 16V-1.4 TDI-1.9 SDI-1.9 TDI-2.0

oe: 357407182

02839 Ø 10 mm
silentblock ponte [Assale posteriore] CORDOBA 1.2-1.4 16V-1.4 TDI-1.9 SDI-1.9 TDI-2.0

oe: 6N0501541D

04310 Ø 12 mm
silentblock braccio sospensione [Assale posteriore] 1.2-1.2 12V-1.4 16V-1.4 TDI-1.6-1.6 16V-1.8 T Cupra R-1.9 SDI-1.9 TDI-2.0

oe: 6R0501541A -- 1J0501541C

04671 Ø 12 mm Ø 33 mm
silentblock braccio sospensione [Assale anteriore] 1.2-1.4 16V-1.4 TDI-1.6-1.8 T Cupra R-1.8 T FR-1.9 SDI-1.9 TDI-1.9 TDI Cupra R

oe: 6Q0407151D

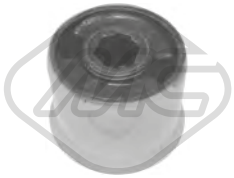

04691 Ø 18 mm L: 50 mm
silentblock braccio sospensione [Assale anteriore] IBIZA III 1.2-1.2 12V-1.4 16V-1.4 TDI-1.6 16V-1.9 SDI-1.9 TDI

oe: 6Q0407183A -- 1K0407183A

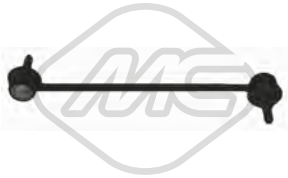

04792 L: 268 mm
bielletta barra stabilizzatrice [Assale anteriore bilaterale] 1.2-1.2 12V-1.4 16V-1.4 TDI-1.6-1.6 16V-1.8 T FR-1.8 T Cupra R-1.9 TDI-1.9 SDI-1.9 TDI Cupra R-2.0
oe: 6Q0411315H -- 6Q0411315P

04875 Ø 12 mm Ø 69 mm
silentblock ponte [Assale posteriore] 1.2-1.4 16V-1.4 TDI-1.6-1.8 T Cupra R-1.8 T FR-1.9 SDI-1.9 TDI-1.9 TDI Cupra R-2.0

oe: 1J0501541D

04918 Ø 16 mm
boccola barra stabilizzatrice [Assale anteriore] 1.2-1.2 12V-1.4 16V-1.4 TDI-1.6-1.6 16V-1.8 T FR-1.9 SDI-1.9 TDI-2.0

oe: 6Q0411314P -- 6Q0411314L

05341 Ø 62 mm
silentblock braccio sospensione [Assale anteriore] IBIZA III 1.9 TDI Cupra R

oe: 6LL407183

52043
braccio sospensione [Assale anteriore Dx] 1.2-1.2 12V-1.4 16V-1.4 TDI-1.6-1.6 16V-1.8 T FR-1.8 T Cupra R-1.9 TDI-1.9 SDI-1.9 TDI Cupra R-2.0

oe: 6Q0407151L

52054
braccio sospensione [Assale anteriore Sx] 1.2-1.2 12V-1.4 16V-1.4 TDI-1.6-1.6 16V-1.8 T FR-1.8 T Cupra R-1.9 TDI-1.9 SDI-1.9 TDI Cupra R-2.0

oe: 6Q0407151D

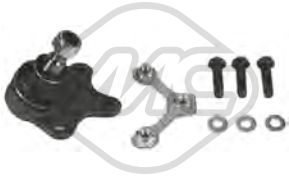

53100 Ø 14,5 mm
testina sospensione [Assale anteriore Dx] 1.2-1.2 12V-1.4 16V-1.4 TDI-1.6-1.6 16V-1.8 T FR-1.8 T Cupra R-1.9 TDI-1.9 SDI-1.9 TDI Cupra R-2.0

oe: 6Q0407366M -- 6Q0407366A

53125 Ø 14,5 mm
testina sospensione [Assale anteriore Sx] 1.2-1.2 12V-1.4 16V-1.4 TDI-1.6-1.6 16V-1.8 T FR-1.8 T Cupra R-1.9 TDI-1.9 SDI-1.9 TDI Cupra R-2.0

oe: 6Q0407365M -- 6Q0407365A

57163
fascetta boccola barra stabilizzatrice [Assale anteriore Sx] 1.2-1.4 16V-1.4 TDI-1.6-1.8 T FR-1.9 SDI-1.9 TDI-2.0

oe: 6Q0411333A

57504 Ø 18,0 mm
boccola barra stabilizzatrice [Assale anteriore bilaterale] 1.2-1.2 12V-1.4 16V-1.4 TDI-1.6-1.6 16V-1.8 T FR-1.8 T Cupra R-1.9 TDI-1.9 SDI-1.9 TDI Cupra R-2.0
oe: 6Q0411314R -- 6Q0411314N

© INDUSTRIAL METALCAUCHO, S.L.U.

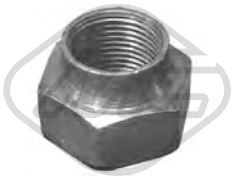

02609
colonnetta mozzo [anteriore] CORDOBA 1.2-1.4 16V-1.4 TDI-1.9 SDI-1.9 TDI-2.0

oe: 171407643A -- SE021140340B

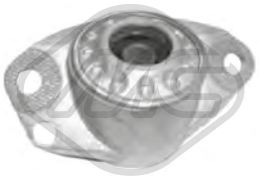

04311
supporto ammortizzatore [Assale posteriore] 1.2-1.2 12V-1.4 16V-1.4 TDI-1.6-1.6 16V-1.8 T FR-1.8 T Cupra R-1.9 TDI-1.9 SDI-1.9 TDI Cupra R-2.0

oe: 1J0513353B

04352
tampone ammortizzatore in poliuretano [Assale posteriore] CORDOBA 1.2-1.4 16V-1.4 TDI-1.9 SDI-1.9 TDI-2.0

oe: 6K0512131A

04765
kit cuffia e tampone poliuretano ammortizzatore [Assale anteriore] 1.2-1.2 12V-1.4 16V-1.4 TDI-1.6-1.6 16V-1.8 T FR-1.8 T Cupra R-1.9 TDI-1.9 SDI-1.9 TDI Cupra R-2.0
oe: 6N0413175A -- 6N0412303A

04788
supporto ammortizzatore [Assale anteriore] 1.2-1.2 12V-1.4 16V-1.4 TDI-1.6-1.6 16V-1.8 T FR-1.8 T Cupra R-1.9 TDI-1.9 SDI-1.9 TDI Cupra R-2.0

oe: 6Q0412331B

04789 Ø 68 mm Ø 111 mm
cuscinetto supporto ammortizzatore [Assale anteriore] 1.2-1.2 12V-1.4 16V-1.4 TDI-1.6-1.6 16V-1.8 T FR-1.8 T Cupra R-1.9 TDI-1.9 SDI-1.9 TDI Cupra R-2.0
oe: 6N0412249D -- 6N0412249C

04920
tampone ammortizzatore in poliuretano [Assale posteriore] 1.2-1.2 12V-1.4 16V-1.4 TDI-1.6-1.6 16V-1.8 T FR-1.8 T Cupra R-1.9 TDI-1.9 SDI-1.9 TDI Cupra R-2.0
oe: 6Q0512131B

06377
kit cuffia e tampone poliuretano ammortizzatore [Assale anteriore] 1.2-1.2 12V-1.4 16V-1.4 TDI-1.6-1.8 T FR-1.8 T Cupra R-1.9 TDI-1.9 SDI-1.9 TDI Cupra R-2.0
oe: 6Q0412301A -- 6N0413175A

07125 Ø 14 mm Ø 64,5|66 mm L: 134,5 mm
supporto ammortizzatore [Assale anteriore bilaterale] 1.2-1.2 12V-1.4 16V-1.4 TDI-1.6-1.6 16V-1.8 T FR-1.8 T Cupra R-1.9 TDI-1.9 SDI-1.9 TDI Cupra R-2.0

oe: 8Z0412331 -- 6N0412331E

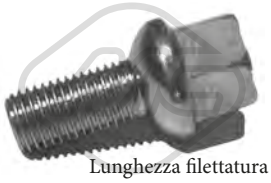

Lunghezza filettatura [mm]: 24
00792 Filetto esterno [mm]: M12 X 1.5
colonnetta ruota IBIZA III

oe: 3A0601139

Ø 126 mm
N° denti: 36
90100 H: 82,5|82.5 mm
mozzo ruota [Assale anteriore bilaterale] 1.2-1.2 12V-1.4 16V-1.4 TDI-1.6-1.6 16V-1.8 T FR-1.8 T Cupra R-1.9 TDI-1.9 SDI-1.9 TDI Cupra R-2.0

oe: 6Q0407621AJ -- 6Q0407621AJ

Ø 126|72 mm
N° denti: 36
90204 H: 82 mm
mozzo ruota [Assale anteriore bilaterale] 1.2-1.2 12V-1.4 16V-1.4 TDI-1.6-1.6 16V-1.8 T FR-1.8 T Cupra R-1.9 TDI-1.9 SDI-1.9 TDI Cupra R-2.0

oe: 6Q0407621AD

Ø 120 mm
90503 H: 64 mm
mozzo ruota [Assale post. bilaterale] 1.2-1.2 12V-1.4 16V-1.4 TDI-1.6 16V-1.6-1.8 T FR-1.8 T Cupra R-1.9 TDI-1.9 SDI-1.9 TDI Cupra R-2.0

oe: 6Q0598611

08377
manicotto depressore servofreno CORDOBA 1.2-1.4 16V-1.4 TDI-1.6-1.9 SDI-1.9 TDI

oe: 321611939E -- 321611939E

96014 L: 165 mm
tubo freno [Assale post. bilaterale] 1.2-1.4 16V-1.4 TDI-1.6-1.9 SDI-1.9 TDI

oe: 6X0611775 -- 6Q0611775B

96200 L: 555 mm
tubo freno [Assale anteriore] 1.2-1.4 16V-1.4 TDI-1.6-1.8 T FR-1.9 SDI-1.9 TDI-2.0

oe: 6Q0611701C -- 6Q1611701C

Ø 24 - 57 mm
01069 kit
kit cuffia trasmissione [sul lato del cambio Assale anteriore bilaterale] IBIZA III

oe: 1J0498201E

Ø 29 - 95 mm
01102 kit **00077**
kit cuffia trasmissione [lato ruota Assale anteriore bilaterale] IBIZA III

oe: 3B0498203B -- 1J0498203A

© INDUSTRIAL METALCAUCHO, S.L.U.

Ø 27 - 94 mm

01106 kit

kit cuffia trasmissione [sul lato del cambio Assale post. bilaterale Assale anteriore bilaterale] 1.2-1.2 12V-1.4 16V-1.4 TDI-1.9 SDI

oe: 6QE498201A -- 6Q0498201A

Ø 24 - 80 mm

01155 kit **00155**

kit cuffia trasmissione [lato ruota Assale anteriore bilaterale] IBIZA III

oe: 1552974 -- 443802170

Ø 21 - 68 mm

01159 kit **00159**

kit cuffia trasmissione [sul lato del cambio Assale anteriore bilaterale] IBIZA III

oe: 46307841

Ø 21 - 100 mm

01188 kit

kit cuffia trasmissione [sul lato del cambio Assale post. bilaterale Assale anteriore bilaterale] IBIZA III

oe: 1J0498201C -- 191498201C

Ø 21 - 100 mm

01192 kit

kit cuffia trasmissione [sul lato del cambio Assale post. bilaterale Assale anteriore bilaterale] IBIZA III

oe: 191498201B

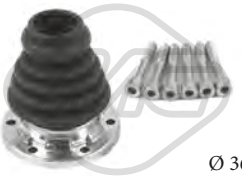

Ø 36 - 100 mm

01637 kit

kit cuffia trasmissione [sul lato del cambio Assale anteriore bilaterale] IBIZA III

oe: 191407283 -- 1J0498201A

Ø 26 - 78 mm

01921 kit **00921**

kit cuffia trasmissione [Assale post. bilaterale lato ruota Assale anteriore bilaterale] eje delantero, ambos lados IBIZA III

oe: 6N0498203

Ø 28 - 67 mm

11026 kit **10026**

kit cuffia trasmissione [sul lato del cambio Assale post. bilaterale Assale anteriore bilaterale] 1.9 TDI-1.9 TDI Cupra R

oe: 1K0498201H -- 5N0498201

Ø 26.5 - 83 mm

11027 kit **10027**

kit cuffia trasmissione [lato ruota Assale anteriore bilaterale] 1.2-1.2 12V-1.4 16V-1.4 TDI-1.8 T FR-1.9 SDI-1.9 TDI Cupra R

oe: 6Q0498203 -- 6Q0498203D

Ø 23 - 69 mm

11029 kit **10029**

kit cuffia trasmissione [sul lato del cambio] 1.6 16V

oe: 1K0498201C

Ø 29 - 96 mm

11037 kit **10037**

kit cuffia trasmissione [lato ruota Assale anteriore bilaterale] 1.9 TDI-1.9 TDI Cupra R

oe: 1K0498203A -- 3B0498203E

Ø 27 - 71 mm

11052 kit **10052**

kit cuffia trasmissione [sul lato del cambio Assale anteriore bilaterale] 1.4 TDI-1.6-1.8 T Cupra R-1.8 T FR-1.9 TDI

oe: 1J0498201J -- 1J0498201K

Ø 13 - 46 mm

01291 kit **00291**

kit cuffia cremagliera sterzo 1.2-1.2 12V-1.4 16V-1.4 TDI-1.6-1.6 16V-1.8 T Cupra R-1.8 T FR-1.9 SDI-1.9 TDI-1.9 TDI Cupra R-2.0

oe: 6Q0423831A

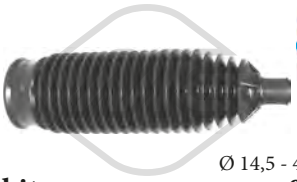

Ø 14,5 - 47,5 mm

01695 kit **00695**

kit cuffia cremagliera sterzo [Assale anteriore bilaterale] 1.2-1.2 12V-1.4 16V-1.4 TDI-1.6-1.6 16V-1.8 T FR-1.8 T Cupra R-1.9 TDI-1.9 SDI-1.9 TDI Cupra R-2.0

oe: 6Q0423831D

21052

filtro cambio automatico 1.2-1.4 16V-1.4 TDI-1.6-1.8 T Cupra R-1.8 T FR-1.9 SDI-1.9 TDI-1.9 TDI Cupra R-2.0

oe: 001325429A

04405 Ø 143 mm - 6 N° alette

puleggia smorzatore con antivibrante 1.8 T Cupra R-1.8 T FR-2.0

oe: 06A105243E

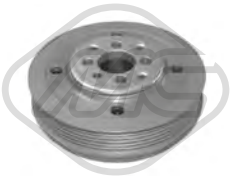

04421 Ø 143 mm - 6 N° alette

puleggia smorzatore con antivibrante IBIZA III 1.9 TDI

oe: 038105243

04480 Ø 143 mm - 6 N° alette

puleggia smorzatore con antivibrante 1.9 TDI-1.9 TDI Cupra R

oe: 038105243E -- 03G105243C

© INDUSTRIAL METALCAUCHO, S.L.U.

04492 Ø 143 mm - 6 N° alette
puleggia smorzatore con antivibrante 1.4 TDI

oe: 045105243B -- 045105243

04494 Ø 143 mm - 6 N° alette
puleggia smorzatore con antivibrante 1.9 SDI

oe: 038105243M -- 038105243L

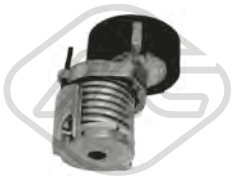

04770 Ø 70 mm
cuscinetto tendicinghia 1.4 16V-1.6

oe: 030145299F -- 030145299C

04997 Ø 23 mm Ø 55.9 mm - 6 N° alette
puleggia alternatore IBIZA III 1.4 TDI-1.8 T Cupra R-1.8 T FR-1.9 SDI-1.9 TDI-1.9 TDI Cupra R-2.0

oe: 038903119T -- 038903119A

05007 Ø 17 mm Ø 56 mm - 6 N° alette
puleggia alternatore 1.2

oe: 03D903119A

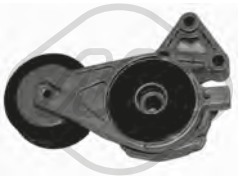

05010 Ø 70 mm
cuscinetto tendicinghia IBIZA III 1.8 T Cupra R-1.8 T FR-2.0

oe: 06A903315E -- 06A903315D

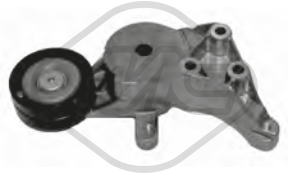

05039
cuscinetto tendicinghia 1.9 TDI Cupra R-1.9 SDI-1.9 TDI

oe: 038903315E -- 038903315K

05424 Ø 70|70,0 mm
cuscinetto tendicinghia 1.4 TDI-1.9 SDI-1.9 TDI-1.9 TDI Cupra R

oe: 038903315AN -- 038903315AM

06280 Ø 56,0 mm
cuscinetto tendicinghia 1.4 16V

oe: 36109244J -- 36109244D

06281 Ø 8 mm Ø 40 mm
cuscinetto tendicinghia 1.4 TDI-1.9 TDI-1.9 TDI Cupra R

oe: 38109244N -- 38109244J

06282 Ø 72 mm
cuscinetto tendicinghia 2.0

oe: 6A109479F -- 6A109479C

06283 Ø 60 mm
cuscinetto tendicinghia 1.4 16V

oe: 036109243AG

06284 Ø 8,0 mm Ø 60,0 mm
cuscinetto tendicinghia 1.4 16V

oe: 36109243R -- 36109243L

06287 Ø 8,0 mm Ø 28,0 mm
cuscinetto tendicinghia 1.9 SDI

oe: 58109244 -- 3L109244D

03681
coperchio cinghia distribuzione [Superiore] CORDOBA 1.6

oe: 026109173A

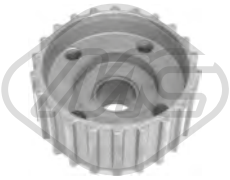

05698 N° denti: 22
corona albero a camme 1.8 T Cupra R-1.9 SDI-1.9 TDI Cupra R

oe: 038105263E

05699 N° denti: 22
corona albero a camme 2.0

oe: 028105263A -- 028105263D

05706 N° denti: 22
corona albero a camme IBIZA III 1.9 TDI

oe: 038105263F

© INDUSTRIAL METALCAUCHO, S.L.U.

05961 N° denti: 26
corona albero a camme 1.8 T Cupra R-1.8 T FR-2.0

oe: 06A105263E

06182
kit catena distribuzione 1.2-1.2 12V

oe: 03E109507S -- 03E109229A

06186
kit catena distribuzione IBIZA III 1.2

oe: 03D109509L -- 03D109469C

06190
kit catena distribuzione 1.6 16V

oe: 03C109507AH -- 03C109507AE

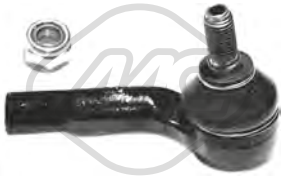

53049
testina barra accoppiamento [Assale anteriore Dx] 1.2-1.2 12V-1.4 16V-1.4 TDI-1.6-1.6 16V-1.8 T FR-1.8 T Cupra R-1.9 TDI-1.9 SDI-1.9 TDI Cupra R-2.0

oe: 6Q0423812 -- 6Q0423812C

53053
testina barra accoppiamento [Assale anteriore Sx] 1.2-1.2 12V-1.4 16V-1.4 TDI-1.6-1.6 16V-1.8 T FR-1.8 T Cupra R-1.9 TDI-1.9 SDI-1.9 TDI Cupra R-2.0

oe: 6Q0423811C -- 6Q0423811

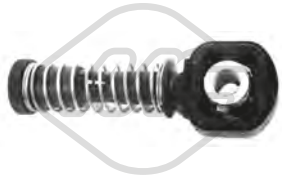

03845 Ø 10 mm
testina cavo comando velocità IBIZA III

oe: 1J0711761B

03846 Ø 8 mm
testina cavo comando velocità IBIZA III

oe: 1J0711761C

03899
testina cavo comando velocità IBIZA III

oe: 1J0711761A

00864
copripedale freno e frizione IBIZA III

oe: 321721173

06123
cilindretto frizione 1.2-1.2 12V-1.4 16V-1.4 TDI-1.6-1.6 16V-1.8 T FR-1.8 T Cupra R-1.9 TDI-1.9 SDI-1.9 TDI Cupra R-2.0

oe: 6QE721261 -- 6Q0721261F

06125
pompa frizione 1.2-1.2 12V-1.4 16V-1.4 TDI-1.6-1.6 16V-1.8 T FR-1.8 T Cupra R-1.9 TDI-1.9 SDI-1.9 TDI Cupra R-2.0

oe: 6Q0721388E -- 6Q0721388D

02426
supporto marmitta IBIZA III

oe: 6X0253147 -- 1H0253147B

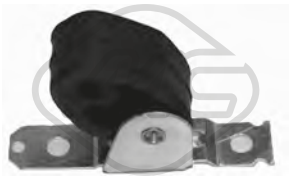

04762
supporto marmitta [posteriore] 1.2-1.2 12V-1.4 16V-1.4 TDI-1.6-1.9 TDI

oe: 6Q0253144G

04917
supporto marmitta [posteriore] 1.2-1.2 12V-1.4 16V-1.4 TDI-1.8 T FR-1.8 T Cupra R-1.9 TDI-1.9 SDI-1.9 TDI Cupra R

oe: 6Q0253144D -- 6Q0253144B

03575
kit boccole in plastica alzacristallo [bilaterale] IBIZA III 1.2-1.2 12V-1.4 16V-1.4 TDI-1.6-1.6 16V-1.8 T Cupra R-1.8 T FR-1.9 SDI-1.9 TDI-1.9 TDI Cupra R-2.0

oe: 1J5839730L -- 1J5839729L

03738
interruttore luce freno (4 poli) 1.2-1.4 16V-1.4 TDI-1.6-1.8 T Cupra R-1.8 T FR-1.9 SDI-1.9 TDI-1.9 TDI Cupra R

oe: 1C0945511A -- 1J0945511D

02059
pompa tergicristalli IBIZA III 1.2-1.2 12V-1.4 16V-1.4 TDI-1.6-1.6 16V-1.8 T Cupra R-1.8 T FR-1.9 SDI-1.9 TDI-1.9 TDI Cupra R-2.0

oe: 1T0955651A -- 1K6955651

© INDUSTRIAL METALCAUCHO, S.L.U.

02062
pompa tergicristalli CORDOBA 1.2-1.2 12V-1.4 16V-1.4 TDI-1.6-1.6 16V-1.9 SDI-1.9 TDI-2.0

oe: 1T0955651 -- 1K5955651

02075
pompa lavafari 1.2-1.2 12V-1.4 16V-1.4 TDI-1.6-1.6 16V-1.8 T FR-1.8 T Cupra R-1.9 TDI-1.9 SDI-1.9 TDI Cupra R-2.0

oe: 1J0955681 -- 3B7955681

50113 L: 62 mm
sensore velocità ruota - ABS Sensore attivo [Assale anteriore Sx] 1.2-1.2 12V-1.4 16V-1.4 TDI-1.6-1.6 16V-1.8 T FR-1.8 T Cupra R-1.9 TDI-1.9 SDI-1.9 TDI Cupra R-2.0
oe: WHT003861 -- 6Q0927803B

50114 L: 62 mm
sensore velocità ruota - ABS Sensore attivo [Assale anteriore Dx] 1.2-1.2 12V-1.4 16V-1.4 TDI-1.6-1.6 16V-1.8 T FR-1.8 T Cupra R-1.9 TDI-1.9 SDI-1.9 TDI Cupra R-2.0
oe: WHT003860 -- 6Q0927804B

50115 L: 62 mm
sensore velocità ruota - ABS Sensore attivo [Assale posteriore Sx] 1.2-1.2 12V-1.4 16V-1.4 TDI-1.6-1.6 16V-1.8 T FR-1.8 T Cupra R-1.9 TDI-1.9 SDI-1.9 TDI Cupra R-2.0
oe: WHT003863 -- 6Q0927807B

50116 L: 58 mm
sensore velocità ruota - ABS Sensore attivo [Assale posteriore Dx] 1.2-1.2 12V-1.4 16V-1.4 TDI-1.6-1.6 16V-1.8 T FR-1.8 T Cupra R-1.9 TDI-1.9 SDI-1.9 TDI Cupra R-2.0
oe: WHT003862 -- 6Q0927808B

© INDUSTRIAL METALCAUCHO, S.L.U.

02110 Ø 19,6 mm
gommina ad anello 1.2-1.2 TDI-1.2 TSI-1.4-1.4 TDI-1.4 TSI Cupra-1.4 TSI-1.6-1.6 TDI-1.9 TDI-2.0 TDI

oe: 62121119G -- 062121119G

03258
flangia termostato 1.4-1.4 TDI-1.6

oe: 032121121K

03259
scatola termostato 83 °C 1.4-1.4 TDI-1.6

oe: 032121111CG

03260
flangia termostato 1.4

oe: 032121121G

03261 Ø 32 mm
flangia termostato con guarnizione [Termostato] 1.4 TSI-1.4 TSI Cupra-1.6

oe: 03C121121D -- 03C121121E

03262 Ø 35 mm
flangia termostato con guarnizione 1.6

oe: 03C121118D

03263
scatola termostato 83|87 °C 1.4-1.4 TDI-1.4 TSI-1.4 TSI Cupra-1.6

oe: 03C121026M -- 03C121110J

03265
flangia termostato 1.2 TSI-1.4 TSI

oe: 04E121121A

03675
vaschetta espansione 1.2-1.2 TDI-1.2 TSI-1.4-1.4 TDI-1.4 TSI-1.4 TSI Cupra-1.6 TDI-1.6-1.9 TDI-2.0 TDI

oe: 6Q0121407A

03677 Pressione [bar]: 1.5
tappo vaschetta acqua 1.2-1.2 TDI-1.2 TSI-1.4-1.4 TDI-1.4 TSI-1.4 TSI Cupra-1.6 TDI-1.6-1.9 TDI-2.0 TDI

oe: 3B0121321

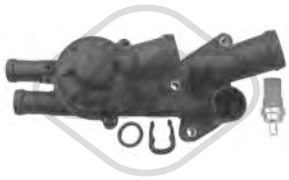

03726
scatola termostato 87 °C 1.2

oe: 03C121111B

03830
beccuccio del monoblocco 1.4 TDI

oe: 045121121A

03893
flangia acqua 1.9 TDI

oe: 038121132G

03916
tubo acqua 1.4

oe: 032121065G

30180
tubo acqua 1.2 TDI

oe: 6R0122109D

30207
termostato raffreddamento 82 °C 1.4

oe: 03L121113A -- 032121110F

35707
scatola termostato 87 °C 1.2-1.2 TSI

oe: 03F121111A

35740
tubo acqua 1.6 TDI

oe: 03C121050H

© INDUSTRIAL METALCAUCHO, S.L.U.

35741
tubo acqua 1.2 TDI

oe: 03C121065F

35742
tubo acqua 1.9 TDI

oe: 03C121469D

35743
tubo acqua 1.4 TDI

oe: 03C121497C

35745
tubo acqua 1.6 TDI

oe: 03F121065A

35746
tubo acqua 1.4-1.6

oe: 03F121497A

35752
tubo acqua 1.6 TDI

oe: 03L122157N

35753
tubo acqua 1.6 TDI

oe: 03P121065C

35786
tubo acqua 1.6 TDI

oe: 1K0121070BJ

35793
connettore raffreddamento 1.2 TDI-1.6 TDI-2.0 TDI

oe: 6Q0121065M

35794
tubo acqua 1.2

oe: 6R0121051K

35795
tubo acqua 1.4-1.6 TDI

oe: 6R0121056A

35796
tubo acqua 1.2

oe: 6R0121059

35797
tubo acqua 1.4

oe: 6R0121063A

35798
tubo acqua 1.2

oe: 6R0121070F

35800
tubo acqua 1.2 TSI

oe: 6R0121070J

35802
tubo acqua 1.2 TDI

oe: 6R0122051AE

35803
tubo acqua 1.4-1.6

oe: 6R0122157B

97023
manicotto radiatore 1.9 TDI

oe: 6Q0121073BH

© INDUSTRIAL METALCAUCHO, S.L.U.

97634
manicotto radiatore 1.2 TSI

oe: 6R0122157D

97695
manicotto radiatore 1.4

oe: 6R0122157C

97696
manicotto radiatore 1.4 TSI-1.4 TSI Cupra

oe: 6R0122157J

97714
manicotto radiatore [Superiore] 1.6 TDI-1.9 TDI

oe: 6R0122101R

97974
manicotto radiatore 1.6 TDI-2.0 TDI

oe: 8200369333

97977
manicotto radiatore 1.2 TDI

oe: 8200677844

97978
manicotto radiatore 1.4 TSI-1.4 TSI Cupra

oe: 8200677931

97979
manicotto radiatore 1.2 TSI

oe: 8200677976

97983
manicotto radiatore 1.4 TSI-1.4 TSI Cupra

oe: 8200994494

97984
manicotto radiatore 1.4 TSI-1.4 TSI Cupra

oe: 8201006699

97990
manicotto radiatore 1.6 TDI

oe: 03P121157A

98031
manicotto radiatore 1.4 TSI-1.4 TSI Cupra

oe: 1K0121058BH

98038
manicotto radiatore 1.2 TDI

oe: 1K0121063S

98086
manicotto radiatore 2.0 TDI

oe: 1K0121447EK

98100
manicotto radiatore 1.6 TDI

oe: 1K0122058T

98102
manicotto radiatore 1.6 TDI

oe: 1K0122063P

98251
manicotto radiatore 1.2-1.6 TDI-2.0 TDI

oe: 6R0121056

98252
manicotto radiatore 1.4

oe: 6R0121056D

© INDUSTRIAL METALCAUCHO, S.L.U.

98253
manicotto radiatore 1.6

oe: 6R0121058D

98254
manicotto radiatore 1.2-1.4

oe: 6R0121059A

98255
manicotto radiatore 1.6 TDI

oe: 6R0121101J

98256
manicotto radiatore 1.6 TDI

oe: 6R0121101K

98257
manicotto radiatore 1.2 TDI-1.2 TSI

oe: 6R0121109

98258
manicotto radiatore 1.2 TDI-1.6

oe: 6R0121109AA

98259
manicotto radiatore 1.4 TSI-1.4 TSI Cupra

oe: 6R0121109L

98260
manicotto radiatore 1.2 TSI

oe: 6R0121109M

98261
manicotto radiatore 1.2

oe: 6R0121109N

98263
manicotto radiatore 1.2

oe: 6R0121109S

98264
manicotto radiatore 1.2

oe: 6R0121157

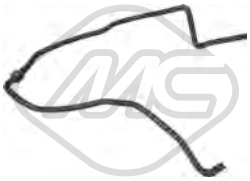

98265
manicotto radiatore 1.2-1.2 TSI

oe: 6R0121447

98266
manicotto radiatore 1.2 TDI-1.6

oe: 6R0121447A

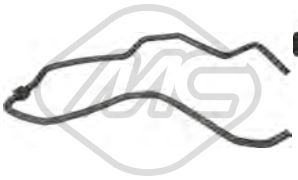

98270
manicotto radiatore 1.4-1.6-1.6 TDI

oe: 6R0121447E

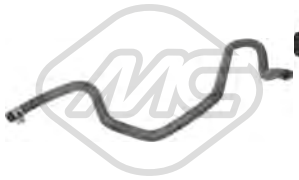

98271
manicotto radiatore 1.4

oe: 6R0121447P

98272
manicotto radiatore 1.6 TDI

oe: 6R0122051AD

98273
manicotto radiatore 1.4 TSI-1.4 TSI Cupra

oe: 6R0122051AF

98275
manicotto radiatore 1.4 TSI-1.4 TSI Cupra

oe: 6R0122056A

© INDUSTRIAL METALCAUCHO, S.L.U.

98276
manicotto radiatore 1.2 TSI

oe: 6R0122073B

98277
manicotto radiatore 1.2 TDI-1.6 TDI

oe: 6R0122101B

98279
manicotto radiatore 1.2 TSI-1.4 TSI-1.4 TSI Cupra

oe: 6R0122101BS

98281
manicotto radiatore 1.4-1.6

oe: 6R0122101G

98282
manicotto radiatore 1.6 TDI

oe: 6R0122101K

98283
manicotto radiatore 1.2-1.2 TSI-1.4 TSI-1.4 TSI Cupra

oe: 6R0122101N

98284
manicotto radiatore 1.2-1.2 TDI-1.2 TSI-1.4-1.4 TDI-1.4 TSI-1.4 TSI Cupra-1.6 TDI-1.6-1.9 TDI-2.0 TDI

oe: 6R0122101P

98286
manicotto radiatore 1.2 TDI-1.6 TDI-2.0 TDI

oe: 6R0122109

98289
manicotto radiatore 1.4 TDI-1.9 TDI

oe: 6R0122157K

98292
manicotto radiatore 1.6

oe: 6R0122157R

35104
separatore olio motore 1.4

oe: 036103464Q -- 036103464AD

35109
separatore olio motore 1.2-1.6

oe: 03C103464 -- 03C103464A

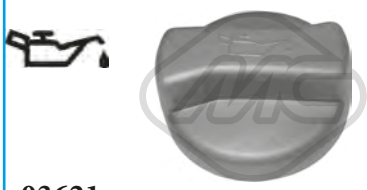

03621
tappo olio motore 1.2-1.4-1.6

oe: 06B103485C -- 049103485F

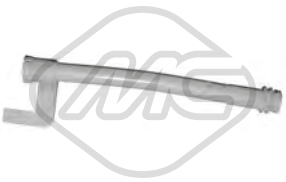

02449
guida asta livello olio 1.9 TDI

oe: 038103663A -- 038103663C

03688 Ø 18 mm L: 30 mm
guida asta livello olio 1.2

oe: 036115636

03725
guida asta livello olio 1.4 TDI

oe: 06A103663A -- 06A103663

03841 Ø 84.5 mm
coperchio filtro olio 1.4 TDI-1.9 TDI

oe: 045115433B -- 045115433E

04355
guida asta livello olio 1.4

oe: 030115636A

© INDUSTRIAL METALCAUCHO, S.L.U.

05482
coppa olio 1.2 TSI

oe: 03C103601BK

05959
coppa olio 1.9 TDI

oe: 038103601NA -- 038103603N

05970
coppa olio 1.4 TSI-1.4 TSI Cupra-1.6

oe: 03C103603S -- 03C103603T

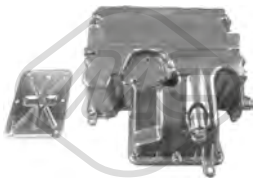

06300
coppa olio 1.2 TDI

oe: 03P103602A

06317
coppa olio 1.2 TSI-1.4-1.4 TSI-1.4 TSI Cupra-1.6-1.6 TDI-2.0 TDI

oe: 036103601AC -- 036103602D

06318
coppa olio 1.2

oe: 03D103601G -- 03D103602G

06322
coppa olio 1.2 TSI-1.4-1.4 TSI-1.4 TSI Cupra-1.6-1.6 TDI-1.9 TDI-2.0 TDI

oe: 06A103601T

06325
coppa olio 1.2 TDI-1.4 TDI-1.6 TDI-1.9 TDI-2.0 TDI

oe: 03G103603AD -- 03G103603AB

06337
coppa olio 1.4 TDI

oe: 045103601D -- 045103603D

06340
coppa olio [inferiore] 1.4 TSI

oe: 04E103602B

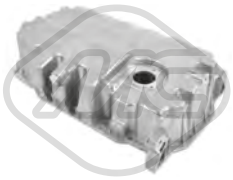

39503
coppa olio 1.6 TDI-2.0 TDI

oe: 03G103603AD

39519
coppa olio 1.4

oe: 036103601AC

02916 Dimensioni filettatura: M14x150
tappo coppa olio 1.0-1.0 TSI-1.2 TDI-1.2 TSI-1.4-1.4 TDI-1.4 TSI-1.4 TSI Cupra-1.6 TDI-1.6-1.9 TDI-2.0 TDI

oe: N90813202 -- N90813201

04209 Dimensioni filettatura: M14 x 150
tappo coppa olio 1.0-1.0 TSI-1.2-1.2 TSI-1.4 TSI

oe: N90288901 -- N0161552

05380
scambiatore di calore 1.4 TDI-1.9 TDI

oe: 038117070A -- 028117021L

06339 L: 120 mm
scambiatore di calore 1.2 TDI-1.6 TDI-2.0 TDI

oe: 03L117021B -- 03L117021C

06341 L: 128 mm
scambiatore di calore 1.4 TSI-1.4 TSI Cupra

oe: 03C117021J

© INDUSTRIAL METALCAUCHO, S.L.U.

02339 L: 485 mm
asta livello olio 1.2 TSI

oe: 03F115611D

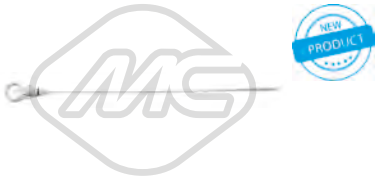

02621 L: 520 mm
asta livello olio 1.6 TDI-2.0 TDI

oe: 03L115611H

02778 L: 555 mm
asta livello olio 1.2 TDI

oe: 03P115611

02868 L: 510 mm
asta livello olio 1.4 TSI-1.4 TSI Cupra-1.6

oe: 03C115611AJ

02888 L: 515 mm
asta livello olio 1.2 TSI-1.4-1.4 TSI-1.4 TSI Cupra-1.6-1.6 TDI-1.9 TDI-2.0 TDI

oe: 06B115611R

03247 L: 562 mm
asta livello olio 1.4 TSI

oe: 04E115611E

03252 L: 730 mm
asta livello olio 1.2

oe: 3E115611D -- 3E115609A

04759 L: 510 mm
asta livello olio 1.9 TDI

oe: 038115611B

04793 L: 657 mm
asta livello olio 1.4

oe: 030115611R

04794 L: 600 mm
asta livello olio 1.4 TDI

oe: 045115611

39547
asta livello olio 1.2 TSI

oe: 8200828890

Tipo funzionamento: elettrico

93073
valvola EGR 1.6 TDI-1.9 TDI-2.0 TDI

oe: 1J0906283C -- 1K0906283A

93085 N° raccordi: 5
valvola EGR 1.2 TDI

oe: 3P131512E -- 3P131512D

93089 N° raccordi: 5
valvola EGR 1.6 TDI-2.0 TDI

oe: 3L131512M -- 3L131512DP

Tipo funzionamento: elettrico

93090
valvola EGR senza guarnizione 1.4-1.4 TDI-1.9 TDI

oe: 03G131502B -- 03G131502

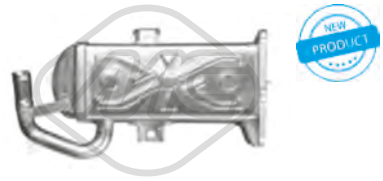

93098 L: 160 mm
radiatore valvola EGR 1.6 TDI-2.0 TDI

oe: 03L131512N -- 03L131512M

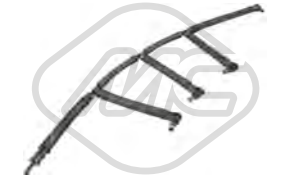

33022
tubo flessibile carburante 1.6 TDI

oe: 03L130235P -- 03L130235AF

33026
tubo flessibile carburante 1.2 TDI

oe: 03P130235A

© INDUSTRIAL METALCAUCHO, S.L.U.

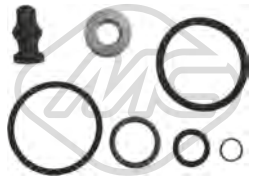

43005
kit riparazione sistema common rail 1.4 TDI-1.9 TDI

oe: 038198051A -- 038103385A

50300
sensore pressione gas di scarico 1.4 TDI-1.9 TDI

oe: 76906051A -- 3G906051A

92085
tubo carburante 2.0 TDI

oe: 03L130235N

SISTEMA DI ALIMENTAZIONE ARIA e TURBO

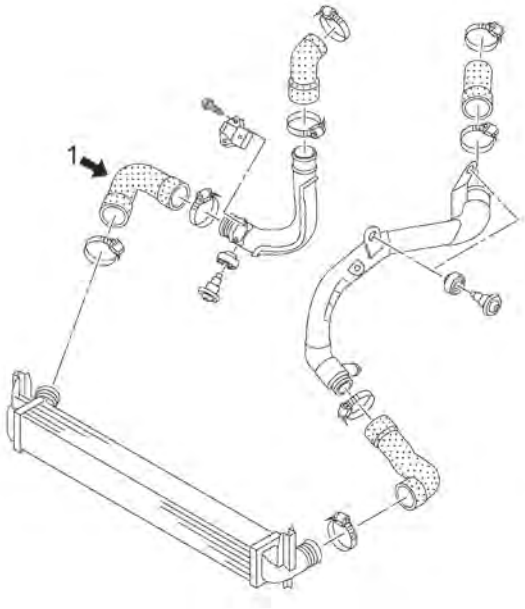

motore 1.6TDi 90CV (CAYB) e 105CV (CAYC e CLNA)

1 09684 manicotto turbo dall'intercooler al tubo rigido 90-105CV

C104M7540M7567M8609TURBOP1 SEAT IBIZA IV 03/2008 -

07206
manicotto turbo 1.4 TSI-1.4 TSI Cupra

oe: 6R0145828A

07207
manicotto turbo 1.6 TDI

oe: 6R0145832A

07222
manicotto turbo 1.4 TSI-1.4 TSI Cupra

oe: 6R0145832B

07223
manicotto turbo 1.6 TDI

oe: 6R0145834A

07226
manicotto turbo 1.6 TDI

oe: 6R0145838

07227
manicotto turbo 1.2 TDI

oe: 6R0145838B

© INDUSTRIAL METALCAUCHO, S.L.U.

07903
manicotto turbo 1.4 TSI-1.4 TSI Cupra

oe: 6R0145834B

07904
manicotto turbo 1.2 TDI

oe: 6R0145834E -- 6R0145834C

09252
manicotto turbo [Superiore] 1.4 TDI

oe: 6Q0145834

09684
manicotto turbo [Dx] 1.6 TDI

oe: 6R0145834F

09743
manicotto turbo [Sx] 1.2 TDI-1.6 TDI

oe: 6R0145832 -- 6R0145832E

09972
manicotto turbo 1.6 TDI

oe: 6RF145828 -- 6R0145828D

92158
tubo lubrificazione turbo 1.4 TDI-1.9 TDI

oe: 03G145771J

04785
supporto motore [Sx] 1.2-1.2 TDI-1.2 TSI-1.4-1.4 TDI-1.4 TSI-1.4 TSI Cupra-1.6 TDI-1.6-1.9 TDI-2.0 TDI

oe: 6Q0199555AT -- 6Q0199555AE

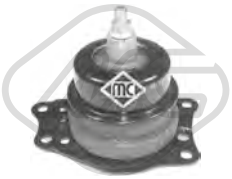

04786
supporto motore [Dx] 1.2-1.4-1.4 TDI-1.9 TDI

oe: 6Q0199167BC

04787
supporto motore [posteriore] 1.2-1.4-1.6

oe: 6Q0199851AK -- 6Q0199851AJ

04804 Ø 11 mm L: 180| 370 mm
supporto motore [posteriore] 1.4 TDI-1.4 TSI-1.4 TSI Cupra-1.6 TDI-1.9 TDI

oe: 6Q0199851AP -- 6Q0199851AC

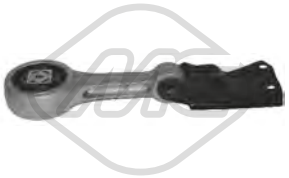

04805
supporto motore [posteriore] 1.4 TSI-2.0 TDI

oe: 6Q0199851AT -- 6Q0199851N

57094
supporto motore [Sx] 1.4 TSI-1.4 TSI Cupra-2.0 TDI

oe: 6R0199555C

© INDUSTRIAL METALCAUCHO, S.L.U.

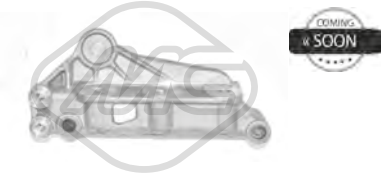

57684
supporto motore [Dx] 1.6 TDI

oe: 03F199275C

57752
supporto motore [Dx] 1.6

oe: 6R0199167Q -- 6Q0199167J

04310 Ø 12 mm
silentblock braccio sospensione [Assale posteriore] 1.2-1.2 TDI-1.2 TSI-1.4-1.4 TDI-1.4 TSI-1.4 TSI Cupra-1.6 TDI-1.6-1.9 TDI-2.0 TDI

oe: 6R0501541A -- 1J0501541C

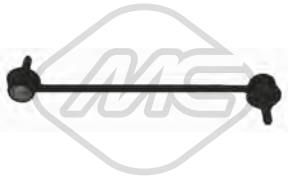

04792 L: 268 mm
bielletta barra stabilizzatrice [Assale anteriore bilaterale] 1.0-1.0 TSI-1.2-1.2 TDI-1.2 TSI-1.4-1.4 TDI-1.4 TSI-1.4 TSI Cupra-1.6 TDI-1.6-1.9 TDI-2.0 TDI

oe: 6Q0411315H -- 6Q0411315P

57504 Ø 18,0 mm
boccola barra stabilizzatrice [Assale anteriore bilaterale] 1.0-1.0 TSI-1.2-1.2 TDI-1.2 TSI-1.4-1.4 TDI-1.4 TSI-1.4 TSI Cupra-1.6 TDI-1.6-1.9 TDI-2.0 TDI

oe: 6Q0411314R -- 6Q0411314N

04177 Ø 14,2 mm Ø 83 mm
supporto ammortizzatore [Assale anteriore] 1.2-1.2 TDI-1.2 TSI-1.4-1.4 TDI-1.4 TSI Cupra-1.4 TSI-1.6-1.6 TDI-1.9 TDI-2.0 TDI

oe: 1J0412331C

04298
tampone ammortizzatore in poliuretano [Assale anteriore] 1.2-1.2 TDI-1.2 TSI-1.4-1.4 TDI-1.4 TSI-1.4 TSI Cupra-1.6 TDI-1.6-1.9 TDI-2.0 TDI

oe: 1H0412303B

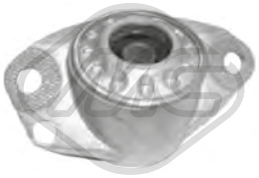

04311
supporto ammortizzatore [Assale posteriore] 1.2-1.2 TDI-1.2 TSI-1.4-1.4 TSI-1.4 TSI Cupra-1.6-1.6 TDI-2.0 TDI

oe: 1J0513353B

06261
cuffia tampone ammortizzatore [Assale anteriore bilaterale] 1.2-1.2 TDI-1.2 TSI-1.4-1.4 TDI-1.4 TSI-1.4 TSI Cupra-1.6 TDI-1.6-1.9 TDI-2.0 TDI

oe: 1J0412303 -- 357413175A

57828
supporto ammortizzatore 1.2 TSI

oe: 550348102R

Ø 126 mm
N° denti: 36
90100 H: 82,5|82.5 mm
mozzo ruota [Assale anteriore bilaterale] 1.2-1.2 TDI-1.2 TSI-1.4-1.4 TDI-1.4 TSI-1.4 TSI Cupra-1.6 TDI-1.6-1.9 TDI-2.0 TDI

oe: 6Q0407621AJ -- 6Q0407621AJ

Ø 126|72 mm
N° denti: 36
90204 H: 82 mm
mozzo ruota [Assale anteriore bilaterale] 1.0-1.0 TSI-1.2-1.2 TDI-1.2 TSI-1.4-1.4 TDI-1.4 TSI-1.4 TSI Cupra-1.6 TDI-1.6-1.8 TSI Cupra-1.9 TDI-2.0 TDI

oe: 6Q0407621AD

Ø 120 mm
90503 H: 64 mm
mozzo ruota [Assale post. bilaterale] 1.2-1.4-1.4 TDI-1.6-1.9 TDI

oe: 6Q0598611

96482 L: 165 mm
tubo freno [Assale post. bilaterale] 1.2-1.2 TDI-1.2 TSI-1.4-1.4 TDI-1.4 TSI Cupra-1.4 TSI-1.6-1.6 TDI-1.9 TDI-2.0 TDI

oe: 6R0611764B

Ø 27 - 94 mm
01106 kit
kit cuffia trasmissione [sul lato del cambio Assale post. bilaterale Assale anteriore bilaterale] 1.2-1.4

oe: 6QE498201A -- 6Q0498201A

Ø 28 - 67 mm
11026 kit **10026**
kit cuffia trasmissione [sul lato del cambio Assale post. bilaterale Assale anteriore bilaterale] 1.2 TDI-1.4 TDI-1.4 TSI-1.4 TSI Cupra-1.6 TDI-2.0 TDI

oe: 1K0498201H -- 5N0498201

Ø 26.5 - 83 mm
11027 kit **10027**
kit cuffia trasmissione [lato ruota Assale anteriore bilaterale] 1.2-1.4

oe: 6Q0498203 -- 6Q0498203D

Ø 29 - 96 mm
11037 kit **10037**
kit cuffia trasmissione [lato ruota Assale anteriore bilaterale] 1.2 TDI-1.4 TSI-1.4 TSI Cupra-1.6 TDI-2.0 TDI

oe: 1K0498203A -- 3B0498203E

© INDUSTRIAL METALCAUCHO, S.L.U.

Ø 27 - 71 mm

11052 kit **10052**

kit cuffia trasmissione [sul lato del cambio Assale anteriore bilaterale] 1.4 TDI-1.6-1.6 TDI-1.9 TDI

oe: 1J0498201J -- 1J0498201K

Ø 21,5 - 61,5 mm

11150 kit **10150**

kit cuffia trasmissione [sul lato del cambio] 1.2 TSI-1.4 TSI-1.4 TSI Cupra

oe: 392415471R

Ø 23.5 - 61.5 mm

11166 kit **10166**

kit cuffia trasmissione [sul lato del cambio Assale anteriore bilaterale] 1.0

oe: 6C0498201 -- 1802731

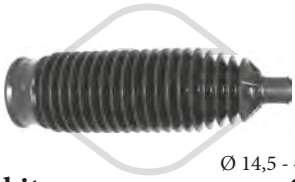

Ø 14,5 - 47,5 mm

01695 kit **00695**

kit cuffia cremagliera sterzo [Assale anteriore bilaterale] 1.2-1.2 TDI-1.2 TSI-1.4-1.4 TDI-1.4 TSI-1.4 TSI Cupra-1.6 TDI-1.6-1.9 TDI-2.0 TDI

oe: 6Q0423831D

04480 Ø 143 mm - 6 N° alette

puleggia smorzatore con antivibrante 1.6 TDI-1.9 TDI

oe: 038105243E -- 03G105243C

04492 Ø 143 mm - 6 N° alette

puleggia smorzatore con antivibrante 1.4 TDI

oe: 045105243B -- 045105243

04494 Ø 143 mm - 6 N° alette

puleggia smorzatore con antivibrante 1.2 TDI-1.6 TDI-2.0 TDI

oe: 038105243M -- 038105243L

04770 Ø 70 mm

cuscinetto tendicinghia 1.4-1.4 TSI-1.4 TSI Cupra

oe: 030145299F -- 030145299C

05424 Ø 70|70,0 mm

cuscinetto tendicinghia 1.2 TDI-1.4 TDI-1.6 TDI-1.9 TDI-2.0 TDI

oe: 038903315AN -- 038903315AM

06280 Ø 56,0 mm

cuscinetto tendicinghia 1.4

oe: 36109244J -- 36109244D

06281 Ø 8 mm Ø 40 mm

cuscinetto tendicinghia 1.2 TDI-1.4 TDI-1.6 TDI-1.9 TDI-2.0 TDI

oe: 38109244N -- 38109244J

06283 Ø 60 mm

cuscinetto tendicinghia 1.4

oe: 036109243AG

06284 Ø 8,0 mm Ø 60,0 mm

cuscinetto tendicinghia 1.4

oe: 36109243R -- 36109243L

06285 Ø 66 mm

cuscinetto tendicinghia 1.2 TDI-1.6 TDI-2.0 TDI

oe: 3L109243F -- 3L109243B

06286 Ø 8,0 mm Ø 40,0 mm

cuscinetto tendicinghia 1.2 TDI-1.6 TDI-2.0 TDI

oe: 3L109244G -- 03L109244G

06287 Ø 8,0 mm Ø 28,0 mm

cuscinetto tendicinghia 1.2 TDI-1.6 TDI-2.0 TDI

oe: 58109244 -- 3L109244D

06289 Ø 8,0 mm Ø 60,0|70,6 mm

cuscinetto tendicinghia 1.0-1.0 TSI-1.2 TSI-1.4 TSI

oe: 4E109479H -- 4E109479G

06290 Ø 50,0 mm

cuscinetto tendicinghia 1.0-1.0 TSI-1.2 TSI-1.4 TSI

oe: 4E109244B -- 4C109244D

© INDUSTRIAL METALCAUCHO, S.L.U.

06375 Ø 65,0 mm
cuscinetto tendicinghia 1.0 TSI-1.2 TSI-1.4 TSI

oe: 4E145299N -- 4E145299L

02453 Filetto esterno [mm]: M14 x 1,5
tappo di plastica coppa olio 1.8 TSI Cupra

oe: 06L103801

06182
kit catena distribuzione 1.2

oe: 03E109507S -- 03E109229A

06190
kit catena distribuzione 1.6

oe: 03C109507AH -- 03C109507AE

53049
testina barra accoppiamento [Assale anteriore Dx] 1.2-1.4-1.4 TDI-1.6-1.9 TDI

oe: 6Q0423812 -- 6Q0423812C

53053
testina barra accoppiamento [Assale anteriore Sx] 1.2-1.4-1.4 TDI-1.6-1.9 TDI

oe: 6Q0423811C -- 6Q0423811

06123
cilindretto frizione 1.2-1.2 TDI-1.2 TSI-1.4-1.4 TDI-1.4 TSI Cupra-1.4 TSI-1.6-1.6 TDI-1.9 TDI-2.0 TDI

oe: 6QE721261 -- 6Q0721261F

57780
copripedale acceleratore 1.2 TDI

oe: 8200526101

57801
copripedale freno 1.2 TSI-1.6 TDI

oe: 7701068315

57814
kit copripedale 1.2 TSI

oe: 8200976477

57815
kit copripedale 1.2 TSI

oe: 8200976479

02426
supporto marmitta 1.2-1.2 TDI-1.2 TSI-1.4-1.4 TSI-1.4 TSI Cupra-1.6 TDI-1.6-2.0 TDI

oe: 6X0253147 -- 1H0253147B

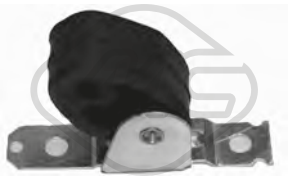

04762
supporto marmitta [posteriore] 1.2 TDI-1.4-1.4 TDI-1.6 TDI-1.9 TDI

oe: 6Q0253144G

04917
supporto marmitta [posteriore] 1.2-1.2 TDI-1.2 TSI-1.4 TSI-1.4 TSI Cupra-1.6-1.6 TDI-2.0 TDI

oe: 6Q0253144D -- 6Q0253144B

41000
supporto marmitta 1.4-1.6

oe: 6Q0253144

02059
pompa tergicristalli 1.2-1.2 TDI-1.2 TSI-1.4-1.4 TDI-1.4 TSI-1.4 TSI Cupra-1.6 TDI-1.6-1.9 TDI-2.0 TDI

oe: 1T0955651A -- 1K6955651

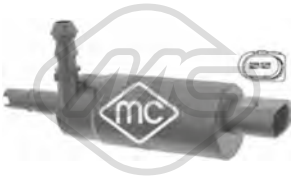

02075
pompa lavafari 1.2-1.2 TDI-1.2 TSI-1.4-1.4 TDI-1.4 TSI Cupra-1.4 TSI-1.6-1.6 TDI-1.9 TDI-2.0 TDI

oe: 1J0955681 -- 3B7955681

68067 L: 410 mm
spazzola tergicristalli [posteriore] 1.2-1.2 TDI-1.2 TSI-1.4-1.4 TDI-1.4 TSI-1.6 TDI-1.6-1.9 TDI-2.0 TDI

oe: 1T0955707A

© INDUSTRIAL METALCAUCHO, S.L.U.

68500

sensore livello liquido tergicristalli 1.2-1.2 TDI-1.2 TSI-1.4-1.4 TDI-1.4 TSI-1.4 TSI Cupra-1.6 TDI-1.6-1.9 TDI-2.0 TDI

oe: 7M0919376

50113 L: 62 mm

sensore velocità ruota - ABS Sensore attivo [Assale anteriore Sx] 1.2-1.2 TDI-1.2 TSI-1.4-1.4 TDI-1.4 TSI-1.4 TSI Cupra-1.6 TDI-1.6-1.9 TDI-2.0 TDI

oe: WHT003861 -- 6Q0927803B

50114 L: 62 mm

sensore velocità ruota - ABS Sensore attivo [Assale anteriore Dx] 1.2-1.2 TDI-1.2 TSI-1.4-1.4 TDI-1.4 TSI-1.4 TSI Cupra-1.6 TDI-1.6-1.9 TDI-2.0 TDI

oe: WHT003860 -- 6Q0927804B

50115 L: 62 mm

sensore velocità ruota - ABS Sensore attivo [Assale posteriore Sx] 1.2-1.2 TDI-1.2 TSI-1.4-1.4 TDI-1.4 TSI-1.4 TSI Cupra-1.6 TDI-1.6-1.9 TDI-2.0 TDI

oe: WHT003863 -- 6Q0927807B

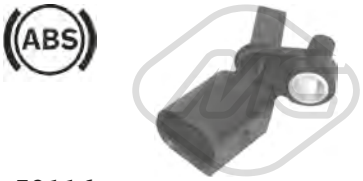

50116 L: 58 mm

sensore velocità ruota - ABS Sensore attivo [Assale posteriore Dx] 1.2-1.2 TDI-1.2 TSI-1.4-1.4 TDI-1.4 TSI-1.4 TSI Cupra-1.6 TDI-1.6-1.9 TDI-2.0 TDI

oe: WHT003862 -- 6Q0927808B

© INDUSTRIAL METALCAUCHO, S.L.U.

SISTEMA DI RAFFREDDAMENTO

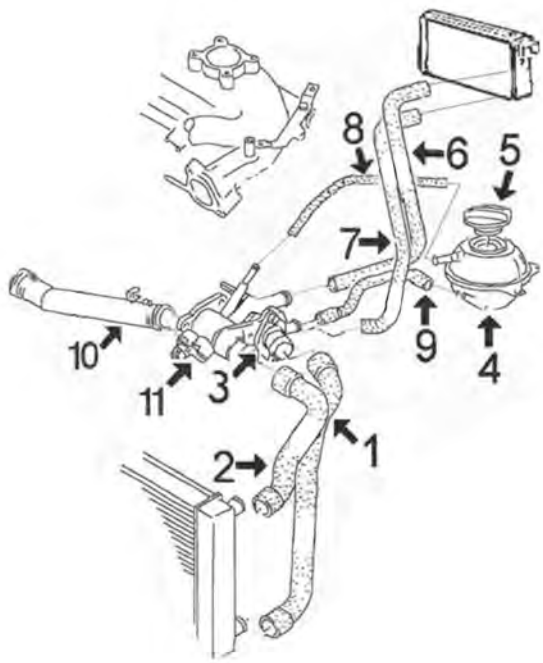

1.4/8v motore AEX-AKV-APQ di 60cv fino al '03 || 1.6/8v motore AEE di 75cv fino al '00

1	08834	manicotto inferiore radiatore
2	08400	manicotto superiore radiatore
3	03541	flangia termostato
	03592	kit termostato completo di coperchio e guarnizione
4	03504	vaschetta espansione
5	03506	tappo vaschetta espansione
6	08845	manicotto entrata acqua al riscaldamento senza aggancio sensore
7	08846	manicotto ritorno acqua dal riscaldamento
8	00116	manicotto dalla vaschetta al tubo inferiore e alla scatola termostrato Ø 8x14 mm, lunghezza approssimativa 350 mm
9	08822	manicotto dalla scatola termostato alla vaschetta
10	03625	tubo acqua (plastica) con guarnizioni ad anello
11	03615	scatola termostato completa di termostato, coperchio e accessori

C104M1551CAP1 SEAT INCA 11/1995 - 06/2003

SISTEMA DI RAFFREDDAMENTO

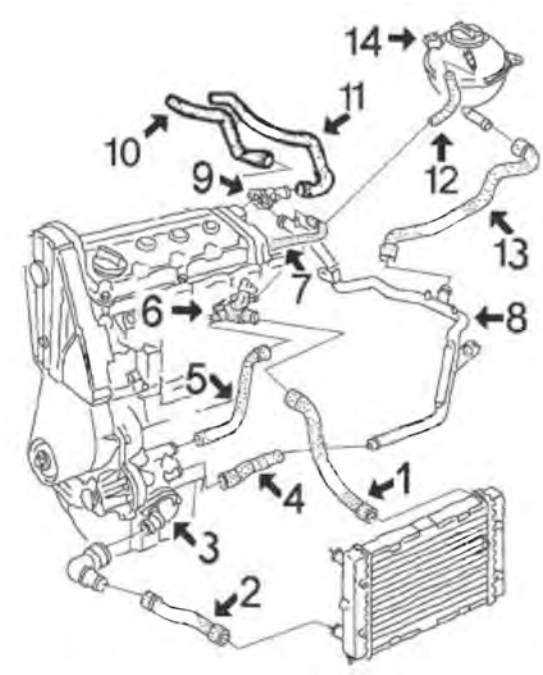

1.6 motore 1F di 75 cv fino al 5/'97

1	08404	manicotto superiore radiatore
2	08402	manicotto inferiore radiatore con aria condizionata
	08403	manicotto inferiore radiatore senza aria condizionata
3	03537	flangia termostato
	03667	flangia termostato completa di guarnizioni
4	08386	manicotto dalla pompa acqua al tubo
5	08383	manicotto dalla pompa acqua alla testata
6	03522	flangia testata connessione tubi
7	08391	manicotto dal tubo metallico al collettore
8	03084	tubo acqua metallico
9	03517	beccuccio testata
10	08395	manicotto dal tubo metallico al riscaldamento
11	08396	manicotto dalla testata al riscaldamento
12	00116	manicotto dalla vaschetta al radiatore Ø 8x15 mm lunghezza 750 mm
14	03504	vaschetta espansione con sensore di livello
	03506	tappo vaschetta espansione

C104M1551CAP2 SEAT INCA 11/1995 - 06/2003

© INDUSTRIAL METALCAUCHO, S.L.U.

SISTEMA DI RAFFREDDAMENTO

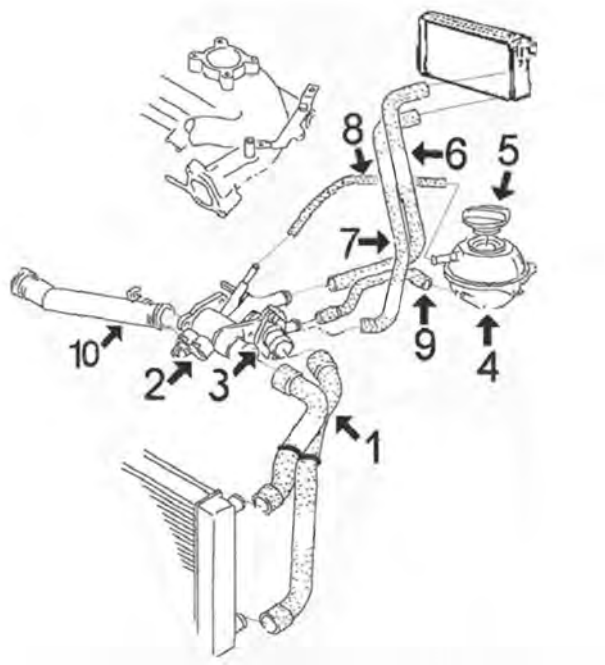

1.4/16v motore AUA di 75CV fino al '03

1	09083	manicotto superiore inferiore radiatore
2	03615	scatola termostato completa di termostato, coperchio e accessori
3	03541	flangia termostato
	03592	kit termostato completo di coperchio e guarnizione
4	03504	vaschetta espansione con sensore di livello
5	03506	tappo vaschetta espansione
6	08845	manicotto entrata acqua riscaldamento
7	08846	manicotto ritorno acqua dal riscaldamento
8	00116	manicotto dalla vaschetta al tubo inferiore e alla scatola termostrato Ø 8x14 mm, lunghezza approssimativa 350 mm
9	08822	manicotto dalla scatola termostato alla vaschetta
10	03625	tubo acqua (plastica) con guarnizioni ad anello

C104M155ICAP3 SEAT INCA 11/1995 - 06/2003

SISTEMA DI RAFFREDDAMENTO

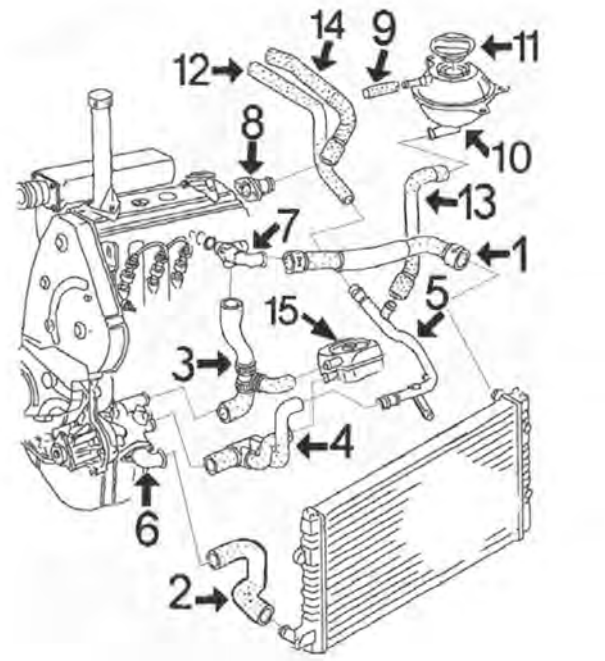

1.9 motore diesel 1e di 64cv fino al '03 || 1.9 SDi motore AEe di 64cv fino al '00 || 1.7 SDi motore AHB di 64cv fino al '03

1	08417	manicotto superiore radiatore
2	08399	manicotto inferiore radiatore 1.7SDi-1.9SDi
3	08382	manicotto dalla pompa acqua al raccordo testata
4	08384	manicotto dalla pompa acqua allo scambiatore tubo metallico
5	03084	tubo acqua metallico 1.9D
	03094	tubo acqua metallico 1.7SDi-1.9SDi
6	03537	flangia termostato
	03667	flangia termostato completa di guarnizioni
7	03527	flangia testata 1.9D
	03542	raccordo testata 1.7SDi-1.9SDi
8	03517	beccuccio testata laterale
9	00116	manicotto dalla vaschetta Ø 8x14 mm, lunghezza approssimativa 400 mm
10	03504	vaschetta espansione con sensore di livello
11	03506	tappo vaschetta espansione
12	08395	manicotto dal tubo metallico al riscaldamento
14	08396	manicotto dalla testata al riscaldamento
15	05374	scambiatore di calore

C104M155ICAP4 SEAT INCA 11/1995 - 06/2003

© INDUSTRIAL METALCAUCHO, S.L.U.

SISTEMA DI RAFFREDDAMENTO

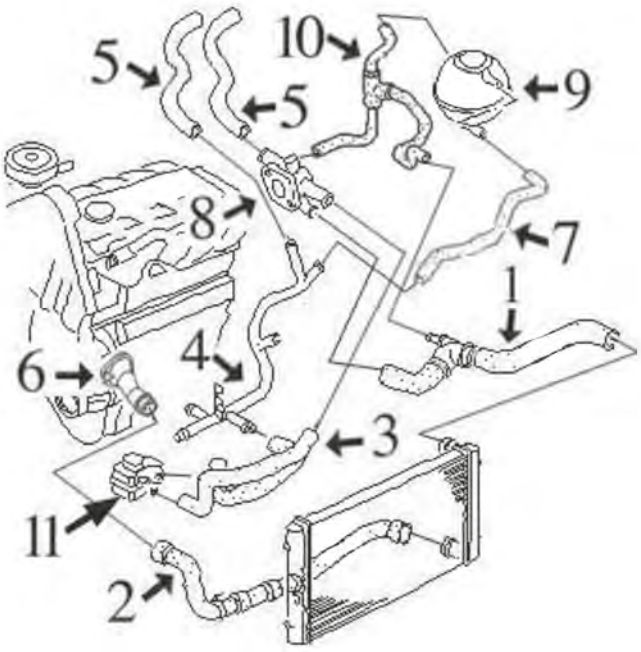

C104M1551CAP5 SEAT INCA 11/1995 - 06/2003

1.9 TDI motore ALH di 90cv dal '00 || 1.9SDI motore AYQ di 64cv dal '00

1	09085	manicotto superiore radiatore completo
2	09084	manicotto inferiore radiatore
3	09080	manicotto doppio allo scambiatore
4	03186	tubo acqua metallico
5	09088	kit manicotti entrata/uscita riscaldamento
6	03590	raccordo ingresso acqua al monoblocco
7	09090	manicotto dal tubo metallico alla vaschetta
8	03591	termostato acqua (plastica) testata
9	03504	vaschetta espansione con sensore di livello
	03506	tappo vaschetta espansione
10	09089	manicotto dalla vaschetta acqua alla scatola acqua e al radiatore
11	05374	scambiatore di calore

SFIATO OLIO MOTORE

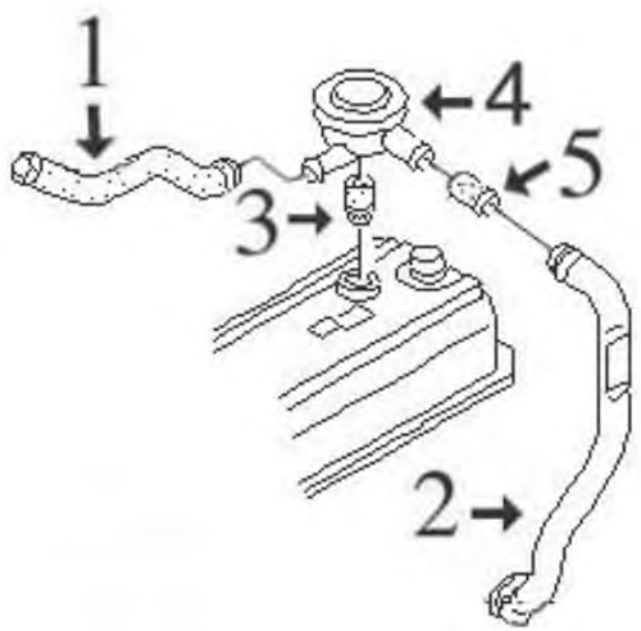

C104M1551DESVP1 SEAT INCA 11/1995 - 06/2003

motore 1.9D - TD - TDi - SDi (al 5/'99):

1	08895	manicotto dalla valvola di sfiato 1.9TDi
2	03644	tubo in plastica dalla valvola coppa olio
3	02669	guarnizione valvola sfiato
4	03719	valvola di sfiato
5	08385	manicotto dalla valvola di sfiato 1.9D-TD (noTDi!)

© INDUSTRIAL METALCAUCHO, S.L.U.

SISTEMA DI ALIMENTAZIONE CARBURANTE

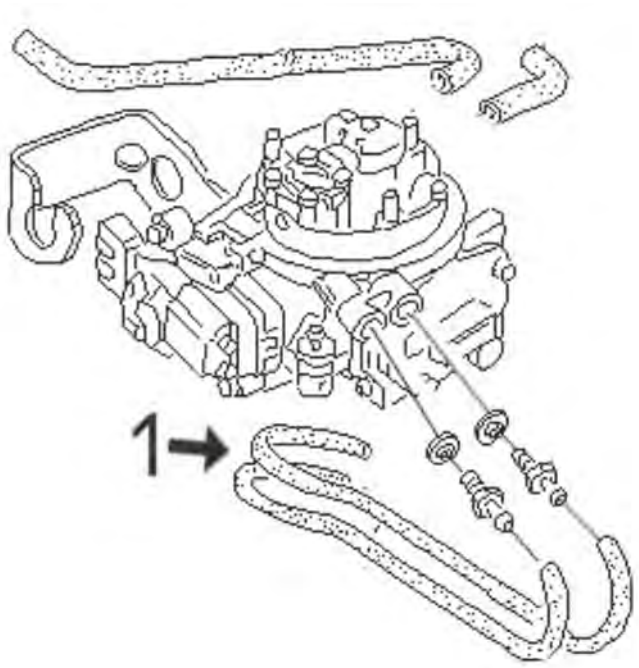

1.6-75 CV motore 1F (al 5/'97):

1 09146 kit tubi entrata /uscita benzina al corpo iniezione

C104M155ICOMP1 SEAT INCA 11/1995 - 06/2003

00116 Ø 8 mm Ø 15 mm
tubo acqua in gomma con rinforzo tessile [Dx in alto] 1.4 16V-1.4 i-1.6 i-1.7 D-1.9 D-1.9 SDI-1.9 TDI

oe:

02110 Ø 19,6 mm
gommina ad anello 1.4 16V-1.4 i-1.6 i-1.9 SDI

oe: 62121119G -- 062121119G

02845
supporto superiore radiatore 1.4 16V-1.4 i-1.6 i-1.7 D-1.9 D-1.9 SDI

oe: 6K0121267

03084
tubo acqua 1.6 i-1.9 D

oe: 037121065L -- 037121065K

03092
termostato raffreddamento 87 °C 1.6 i

oe: 068121113H -- 068121113B

03094
tubo acqua 1.7 D-1.9 SDI

oe: 028121065T -- 028121065K

03186
tubo acqua 1.9 SDI

oe: 038121065AR -- 038121065AA

03504
vaschetta espansione 1.4 16V-1.4 i-1.6 i-1.7 D-1.9 D-1.9 SDI

oe: 1H0121407C -- 5X0121407A

03506 Ø 58 mm
tappo vaschetta acqua 1.4 16V-1.4 i-1.6 i-1.7 D-1.9 D-1.9 SDI-1.9 TDI

oe: 1H0121321B -- 1H0121321C

© INDUSTRIAL METALCAUCHO, S.L.U.

03517
beccuccio testata (laterale) [Installazione laterale] 1.6 i-1.7 D-1.9 D-1.9 SDI

oe: 037121145 -- 026121145E

03522
flangia termostato 1.6 i

oe: 037121132G

03527
flangia termostato 1.9 D

oe: 068121132

03537
flangia termostato 1.6 i-1.7 D-1.9 D-1.9 SDI

oe: 1H0121687 -- 037121121A

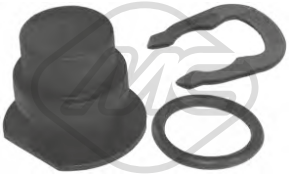

03540
kit tappo sensore acqua

oe: 357121140 -- 025121142

03541
flangia termostato 1.4 i-1.6 i

oe: 032121119H

03542
flangia termostato 1.7 D-1.9 SDI

oe: 028121132A

03588
flangia termostato 1.4 16V-1.4 i-1.6 i

oe: 032121121A

03590
flangia termostato [anteriore] 1.9 SDI-1.9 TDI

oe: 038121121

03591
flangia acqua 1.9 D-1.9 SDI-1.9 TDI

oe: 038121133 -- 038121132C

03592
kit completo con termostato e anello 87 °C 1.4 i

oe: 032121110B

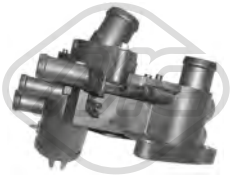

03615
scatola termostato 83 °C 1.4 16V-1.4 i-1.6 i

oe: 032121111N

03625
tubo acqua (plastica) con guarnizioni ad anello 1.4 16V-1.4 i-1.6 i

oe: 032121666 -- 032121666

03667
beccuccio pompa acqua completa 1.6 i-1.7 D-1.9 D-1.9 SDI

oe: 1H0121687A -- 037121619

08382 L: 133 mm
manicotto dalla pompa alla testata 1.9 D-1.9 SDI

oe: 028121053P -- 028121053Q

08383
manicotto dalla pompa al beccuccio testata 1.6 i

oe: 037121053H

08384
manicotto dalla pompa allo scambiatore e tubo 1.7 D-1.9 D-1.9 SDI

oe: 037122058B -- 037122058

08386
manicotto superiore radiatore TDi con a/c 1.6 i

oe: 037121063A

© INDUSTRIAL METALCAUCHO, S.L.U.

08391
manicotto dal tubo metallico al collettore 1.6 i

oe: 051121056A

08399
manicotto radiatore [inferiore] 1.7 D-1.9 SDI

oe: 6K0121051K -- 1L0121051Q

08400
manicotto radiatore [Superiore] 1.4 i-1.6 i

oe: 6K0121101

08402
manicotto radiatore [inferiore] 1.6 i

oe: 6K0121051C

08403
manicotto radiatore [inferiore] 1.6 i

oe: 6K0121051A

08404
manicotto radiatore [Superiore] 1.6 i

oe: 6K0121101A

08417
manicotto radiatore [Superiore] 1.7 D-1.9 D-1.9 SDI

oe: 6K0121101G

08822
manicotto dalla scatola termostato alla vaschetta 1.4 16V-1.4 i-1.6 i

oe: 1H0121109N

08834
manicotto radiatore [inferiore] 1.4 i-1.6 i

oe: 6K0121051AG

09047
manicotto doppio scambiatore [centro] 1.9 TDI

oe: 1J0121086B

09083
manicotto superiore/inferiore [inferiore] 1.4 16V

oe: 6K0121049F

09084
manicotto radiatore [inferiore] 1.9 SDI-1.9 TDI

oe: 6K0121049G -- 6K0121049H

09085
manicotto radiatore [Superiore] 1.9 SDI-1.9 TDI

oe: 6K0122101C

09089
manicotto dalla testata alla vaschetta 1.9 SDI-1.9 TDI

oe: 6K0121447F -- 6K0121447E

09090
manicotto dal tubo metallico alla vaschetta 1.9 SDI

oe: 6K0121109AD

30270
flangia termostato 1.7 D-1.9 SDI

oe: 028121145B

08395
manicotto riscaldamento 1.6 i-1.7 D-1.9 D-1.9 SDI

oe: 1H0819373C

08396 L: 420 mm
manicotto riscaldamento 1.6 i-1.7 D-1.9 D-1.9 SDI

oe: 1H0819371

© INDUSTRIAL METALCAUCHO, S.L.U.

08845
manicotto entrata riscaldamento 1.4 16V-1.4 i-1.6 i

oe: 6K0819371A

08846
manicotto ritorno riscaldamento 1.4 16V-1.4 i-1.6 i

oe: 6K0819373D

09080
manicotto dallo scambiatore al tubo 1.9 SDI-1.9 TDI

oe: 6K0121086F -- 6K0121086E

09088
kit manicotti riscaldamento 1.9 SDI-1.9 TDI

oe: 6K0819371K -- 6K0819373L

35105
separatore olio motore 1.4 16V-1.4 i-1.6 i

oe: 036103464D -- 36103464D

35108
separatore olio motore 1.9 SDI

oe: 038129101A

02780
anelli conici marmitta 1.6 i-1.7 D-1.9 D

oe: 028129589B

03621
tappo olio motore 1.4 16V-1.4 i-1.6 i-1.7 D-1.9 D-1.9 SDI

oe: 06B103485C -- 049103485F

04365
kit montaggio coperchio motore 1.4 16V-1.4 i-1.6 i-1.7 D-1.9 D-1.9 SDI-1.9 TDI

oe: N90132603 -- 028103638G

02448 L: 72 mm
guida asta livello olio 1.6 i

oe: 053103663 -- 050103663

02876
guida asta livello olio 1.4 16V-1.4 i-1.6 i-1.7 D-1.9 D-1.9 SDI-1.9 TDI

oe: 028103663A -- 028103663B

03571 L: 270 mm
guida asta livello olio 1.9 SDI

oe: 038103663

03841 Ø 84.5 mm
coperchio filtro olio

oe: 045115433B -- 045115433E

04355
guida asta livello olio 1.4 16V-1.4 i

oe: 030115636A

05958
coppa olio 1.6 i-1.7 D-1.9 D-1.9 SDI-1.9 TDI

oe: 51103601

05959
coppa olio 1.9 SDI

oe: 038103601NA -- 038103603N

50290 N° raccordi: 2
sensore temperatura raffreddamento 1.4 16V-1.4 i-1.6 i-1.7 D-1.9 SDI

oe: 25906041A -- 025906041A

00674 Dimensioni filettatura: 14x150
tappo coppa olio 1.4 16V-1.4 i-1.6 i-1.7 D-1.9 D-1.9 SDI-1.9 TDI

oe: 113115193

© INDUSTRIAL METALCAUCHO, S.L.U.

02916 Dimensiones filettatura: M14x150
tappo coppa olio

oe: N90813202 -- N90813201

04209 Dimensioni filettatura: M14 x 150
tappo coppa olio 1.4 16V-1.4 i-1.6 i-1.7 D-1.9 D-1.9 SDI

oe: N90288901 -- N0161552

05374
scambiatore di calore 1.9 D-1.9 SDI-1.9 TDI

oe: 038117070A

04759 L: 510 mm
asta livello olio 1.9 SDI

oe: 038115611B

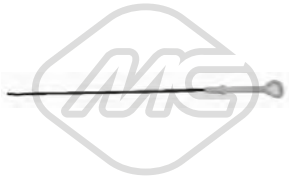

04760 L: 555 mm
asta livello olio 1.6 i

oe: 027115611C

04793 L: 657 mm
asta livello olio 1.4 i

oe: 030115611R

04942 L: 510 mm
asta livello olio 1.7 D-1.9 D-1.9 SDI

oe: 028115611C

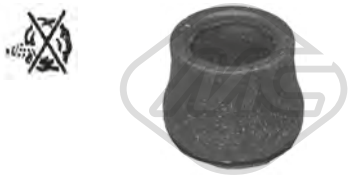

02669
anello valvola sfiato 1.9 D-1.9 SDI-1.9 TDI

oe: 028103500

03644
tubo sfiato in plastica 1.6 i-1.7 D-1.9 D-1.9 SDI-1.9 TDI

oe: 028103491J

03719
valvola sfiato [Assale anteriore] 1.7 D-1.9 D-1.9 SDI-1.9 TDI

oe: 028129101D

08224
manicotto sfiato

oe: 051103493A

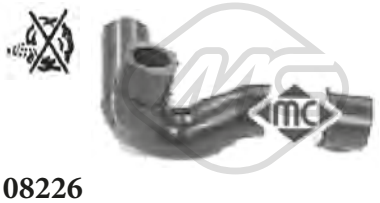

08226
manicotto sfiato 1.6 i

oe: 050103493A -- 048103493A

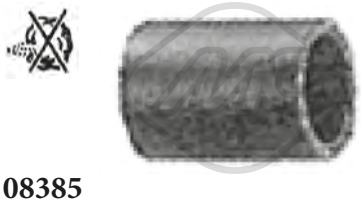

08385
manicotto sfiato 1.9 D

oe: 028103493E

08811
manicotto sfiato

oe: 030103493BB -- 030103493BB

08812
manicotto sfiato

oe: 032103493G -- 032103493G

08895
manicotto sfiato 1.9 TDI

oe: 028103493S

Tipo funzionamento: pneumatico
93004
valvola EGR con guarnizione 1.9 TDI

oe: 045131501L -- 045131501C

Tipo funzionamento: elettrico
N° raccordi: 5
93025
valvola EGR con guarnizioni 1.4 16V

oe: 036131503T

© INDUSTRIAL METALCAUCHO, S.L.U.

Tipo funzionamento: elettrico

93029
valvola EGR con guarnizione 1.4 16V

oe: 036131503M

Tipo funzionamento: pneumatico

93057
valvola EGR con guarnizione 1.9 D

oe: 028131501E

00016 Ø 3 mm Ø 7 mm L: 25 mm
tappo ritorno iniettori 1.7 D-1.9 D-1.9 SDI

oe: 1575.09 -- 9350058480

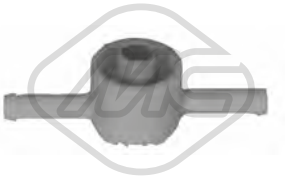

03672
valvola filtro gasolio 1.7 D-1.9 D-1.9 SDI

oe: 191127247A

03708
tappo serbatoio carburante 1.4 16V-1.4 i-1.6 i-1.7 D-1.9 D-1.9 SDI

oe: 1J0201550BF -- 1J0201550AS

09146
kit tubi iniezione 1.6 i

oe: 6K0133723B -- 6K0133699B

SISTEMA DI ALIMENTAZIONE ARIA e TURBO

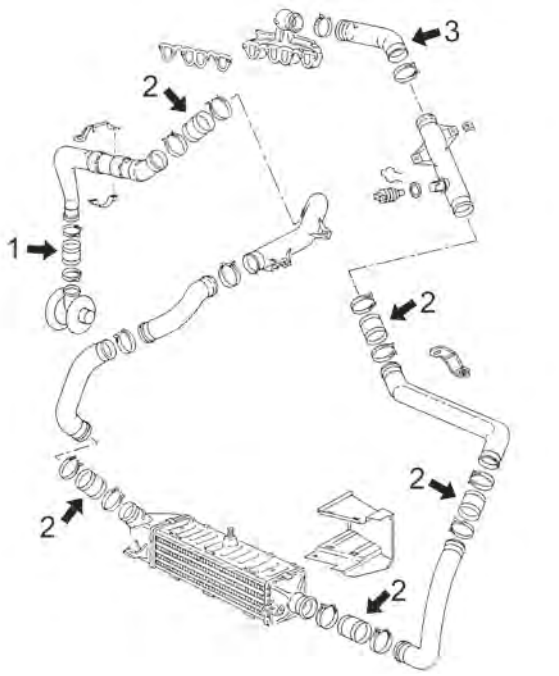

motore 1.9TDi dal 11/'95 a 9/'00 (AHU-1Z-AFN-ALE)

1	09062	tubo flessibile carburante uscita turbo
2	09061	tubo flessibile carburante
3	09060	tubo flessibile dal collettore aspirazione al tubo

C104M1551TURBOP1 SEAT INCA 11/1995 - 06/2003

SISTEMA DI ALIMENTAZIONE ARIA e TURBO

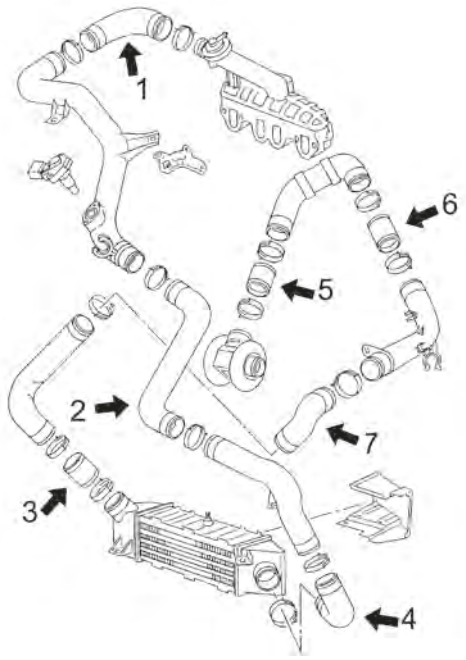

motore 1.9TDi dal 11/'95 a 9/'00 di 90CV (AHU, 1Z, ALE) e 110CV (AFN)

1	09065	tubo flessibile dal collettore aspirazione al tubo rigido
2	09777	manicotto flessibile parte sinistra intercooler
3	09064	tubo flessibile carburante
4	09063	tubo flessibile carburante
5	09062	tubo flessibile carburante uscita turbo
6	09061	tubo flessibile carburante
7	09715	manicotto flessibile parte destra intercooler

C104M155ITURBOP2 SEAT INCA 11/1995 - 06/2003

03718
tubo aria 1.9 TDI

oe: 6K0129684F

09060
tubo flessibile dal collettore aspirazione 1.9 TDI

oe: 1H0145838G

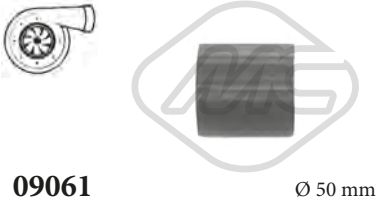

09061 Ø 50 mm L: 59 mm
tubo flessibile carburante 1.9 TDI

oe: 1H0145834E -- 1H0145834J

09062
tubo flessibile carburante 1.9 TDI

oe: 6K0145972B -- 3A0145972A

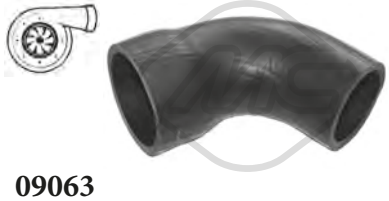

09063
tubo flessibile carburante 1.9 TDI

oe: 6K0145832C

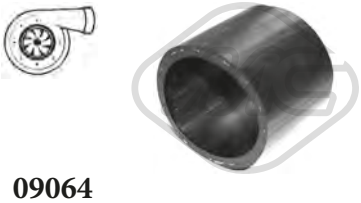

09064
manicotto turbo [inferiore] 1.9 TDI

oe: 1J0145834A

09065
tubo flessibile dal collettore al tubo rigido 1.9 TDI

oe: 6K0145838B

09069
tubo flessibile carburante 1.9 TDI

oe: 1J0145828H

09715
manicotto turbo [Dx] 1.9 TDI

oe: 6K0145834C

© INDUSTRIAL METALCAUCHO, S.L.U.

09777
manicotto turbo [Sx] 1.9 TDI

oe: 6K0145832E

SOSPENSIONE ANTERIORE e SUPPORTI MOTORE

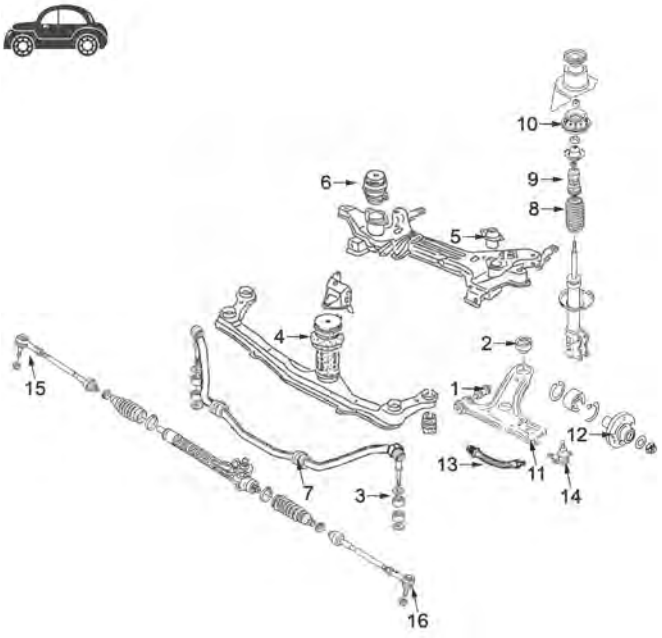

1	00542	silentblock braccio sospensione anteriore
2	02660	silentblock posteriore braccio anteriore
3	02852	bielletta barra stabilizzatrice
4	02685	supporto motore anteriore
5	02627	supporto motore posteriore sinistro 1.4 e 1.6(Ae)
	04362	supporto motore posteriore sinistro 1.6(1F)-D e SDi
6	02686	supporto motore posteriore destro
7	00917	boccola barra stabilizzatrice da Ø 18 mm
	04266	boccola barra stabilizzatrice da Ø 20 mm
8	04324	tampone ammortizzatore anteriore
9	04298	paracolpo ammortizzatore (poliuretano)
10	02812	supporto ammortizzatore completo di cuscinetto
11	52036	braccio sospensione anteriore destro
	52041	braccio sospensione anteriore sinistro
12	90035	mozzo ruota anteriore, freno con ABS
	90073	mozzo ruota anteriore, freno senza ABS
13	96124	tubo freno anteriore
14	53003	testina braccio sospensione ambo i lati
15	53026	testina barra accoppiamento destra lunghezza 75mm
	53095	testina barra accoppiamento destra lunghezza 95mm
16	53032	testina barra accoppiamento sinistra lunghezza 75mm
	53133	testina barra accoppiamento sinistra lunghezza 95mm

C104M1551SOPDP1 SEAT INCA 11/1995 - 06/2003

00987 Ø 73 mm
supporto motore [Sx] 1.6 i-1.7 D-1.9 D-1.9 SDI

oe: 357199402B

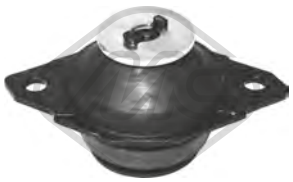

02627
supporto motore [Sx] 1.4 i-1.6 i-1.9 SDI

oe: 191199381A

02685
supporto motore [anteriore] 1.4 16V-1.4 i-1.6 i-1.7 D-1.9 D-1.9 SDI-1.9 TDI

oe: 1H0199609F -- 1H0199609E

02686
supporto motore [posteriore Dx] 1.4 16V-1.4 i-1.6 i-1.7 D-1.9 D-1.9 SDI-1.9 TDI

oe: 1H0199262F -- 1H0199262A

04362
supporto motore [posteriore Sx] 1.6 i-1.7 D-1.9 D-1.9 SDI

oe: 3A0199402

00542 Ø 12 mm Ø 33 mm L: 54 mm
silentblock braccio sospensione [Assale anteriore inferiore] 1.4 16V-1.4 i-1.6 i-1.7 D-1.9 D-1.9 SDI-1.9 TDI

oe: 357407182

© INDUSTRIAL METALCAUCHO, S.L.U.

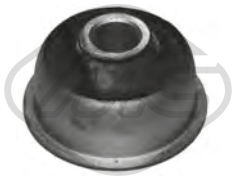

00543 Ø 17 mm
silentblock braccio sospensione [Assale anteriore] 1.4 i-1.6 i-1.9 SDI

oe: 191407181A -- 191407181B

00917 Ø 18 mm
boccola barra stabilizzatrice [Assale anteriore] 1.4 i-1.6 i-1.7 D-1.9 D-1.9 SDI

oe: 191411314

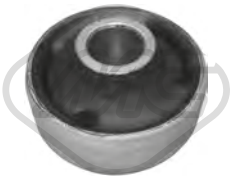

02660 Ø 17 mm Ø 27|60 mm
silentblock braccio sospensione [Assale anteriore inferiore] 1.4 16V-1.4 i-1.6 i-1.7 D-1.9 D-1.9 SDI-1.9 TDI

oe: 191407181E -- 191407181D

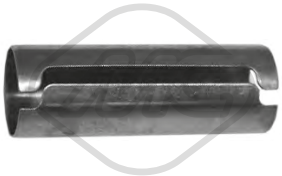

02822 Ø 16 mm Ø 17 mm L: 50 mm
boccola silentblock anteriore braccio [anteriore e posteriore] 1.4 i-1.6 i-1.7 D-1.9 D-1.9 SDI

oe: 191407190A

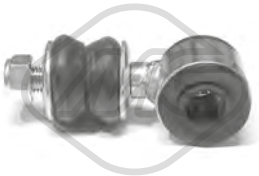

02852 Ø 16,5 mm L: 76 mm
bielletta barra stabilizzatrice [Assale anteriore] 1.4 16V-1.4 i-1.6 i-1.7 D-1.9 D-1.9 SDI-1.9 TDI

oe: 6K0411315 -- 191411315A

04266 Ø 20 mm
boccola barra stabilizzatrice [Assale anteriore] 1.4 16V-1.4 i-1.6 i-1.7 D-1.9 D-1.9 SDI-1.9 TDI

oe: 1H0411314

52036 Ø 19 mm
braccio sospensione [Assale anteriore Dx] 1.4 16V-1.4 i-1.6 i-1.7 D-1.9 D-1.9 SDI-1.9 TDI

oe: 191407151B

52041 Ø 19 mm
braccio sospensione [Assale anteriore Sx] 1.4 16V-1.4 i-1.6 i-1.7 D-1.9 D-1.9 SDI-1.9 TDI

oe: 191407153 -- 191407153A

53003 Ø 19 mm
testina sospensione [Assale anteriore] 1.4 16V-1.4 i-1.6 i-1.7 D-1.9 D-1.9 SDI-1.9 TDI

oe: 357407365 -- 357407365A

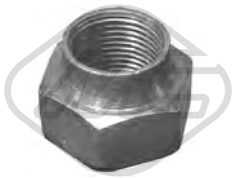

02609
colonnetta mozzo [anteriore] 1.4 16V-1.4 i-1.6 i-1.7 D-1.9 D-1.9 SDI

oe: 171407643A -- SE021140340B

02812 Ø 14,2 mm Ø 97 mm
supporto ammortizzatore [Assale anteriore] 1.4 16V-1.4 i-1.6 i-1.7 D-1.9 D-1.9 SDI-1.9 TDI

oe: 7M0412331 -- 357412331A

04128 Ø 14,5 mm
cuscinetto supporto ammortizzatore [Assale anteriore] 1.4 i-1.6 i-1.7 D-1.9 D-1.9 SDI

oe: 357412249A -- 357412249

04298
tampone ammortizzatore in poliuretano [Assale anteriore] 1.4 16V-1.4 i-1.6 i-1.7 D-1.9 D-1.9 SDI-1.9 TDI

oe: 1H0412303B

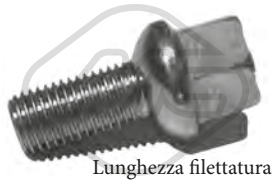

Lunghezza filettatura [mm]: 24
00792 Filetto esterno [mm]: M12 X 1.5
colonnetta ruota 1.4 i-1.6 i-1.7 D-1.9 D-1.9 SDI

oe: 3A0601139

Ø 117 mm
N° denti: 22
90002 H: 77 mm
mozzo ruota [Assale anteriore] 1.4 16V-1.4 i-1.6 i-1.7 D-1.9 D-1.9 SDI-1.9 TDI

oe: SE138140304A -- 357407615

Ø 120.5 mm
N° denti: 22
90035 H: 74 mm
mozzo ruota [Assale anteriore] 1.4 16V-1.4 i-1.6 i-1.7 D-1.9 D-1.9 SDI-1.9 TDI

oe: 357407613B

Ø 120.5 mm
N° denti: 22
90073 H: 74 mm
mozzo ruota [Assale anteriore] 1.4 16V-1.4 i-1.6 i-1.7 D-1.9 D-1.9 SDI-1.9 TDI

oe: 357407615

08377
manicotto depressore servofreno 1.4 16V-1.4 i-1.6 i-1.7 D-1.9 D-1.9 SDI-1.9 TDI

oe: 321611939E -- 321611939E

© INDUSTRIAL METALCAUCHO, S.L.U.

74006 Ø 72 mm
cuscinetto ruota [Assale posteriore] 1.4 16V-1.4 i-1.6 i-1.7 D-1.9 D-1.9 SDI-1.9 TDI

oe: 357498625B

74034 Ø 50 mm
cuscinetto ruota [Assale posteriore] 1.4 16V-1.4 i-1.6 i-1.7 D-1.9 D-1.9 SDI-1.9 TDI

oe: 311405625N -- 443505509

74060 Ø 50 mm
cuscinetto ruota [Assale posteriore] 1.4 16V-1.4 i-1.6 i-1.7 D-1.9 D-1.9 SDI-1.9 TDI

oe: 311405625N -- 8D0598625B

96124 L: 485 mm
tubo freno [Assale anteriore bilaterale] 1.4 16V-1.4 i-1.6 i-1.7 D-1.9 D-1.9 SDI-1.9 TDI

oe: 1H0611701

Ø 27 - 89 mm
01061 kit
kit cuffia trasmissione [sul lato del cambio Assale anteriore bilaterale]

oe: 6N0498201

Ø 21 - 100 mm
01192 kit
kit cuffia trasmissione [sul lato del cambio Assale post. bilaterale Assale anteriore bilaterale] 1.6 i

oe: 191498201B

Ø 26 - 87 mm
01297 kit **00297**
kit cuffia trasmissione [lato ruota Assale anteriore bilaterale] 1.6 i

oe: 6Q0498203A -- 2303398NK01

Ø 21 - 89 mm
01632 kit
kit cuffia trasmissione [sul lato del cambio] 1.4 16V-1.4 i-1.6 i

oe: 191498201B -- 171498201A

Ø 26 - 78 mm
01921 kit **00921**
kit cuffia trasmissione [Assale post. bilaterale lato ruota Assale anteriore bilaterale] eje delantero, ambos lados

oe: 6N0498203

Ø 25 - 86 mm
11146 kit **10146**
kit cuffia trasmissione [lato ruota Assale anteriore bilaterale] 1.6 i

oe: 1H0498203

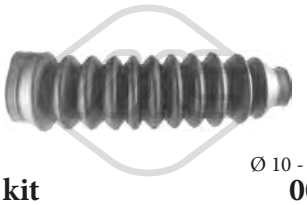

Ø 10 - 42 mm
01765 kit **00765**
kit cuffia cremagliera sterzo 1.9 SDI

oe: 1H0422831B -- 191422831

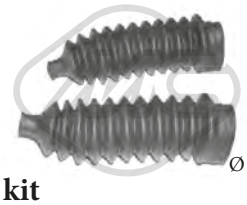

Ø 10 - 42 mm
01765C kit
kit cuffia cremagliera sterzo 1.9 SDI

oe: 1H0422831B -- 191422831

04324
cuffia ammortizzatore [anteriore] 1.4 16V-1.4 i-1.6 i-1.7 D-1.9 D-1.9 SDI-1.9 TDI

oe: 357413175A

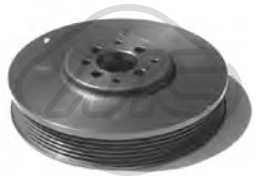

04290 Ø 162 mm - 6 N° alette
puleggia smorzatore con antivibrante 1.7 D-1.9 D-1.9 SDI

oe: 028105243T -- 028105243K

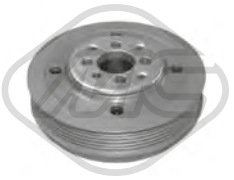

04421 Ø 143 mm - 6 N° alette
puleggia smorzatore con antivibrante 1.9 SDI-1.9 TDI

oe: 038105243

04480 Ø 143 mm - 6 N° alette
puleggia smorzatore con antivibrante 1.9 SDI-1.9 TDI

oe: 038105243E -- 03G105243C

04767 Ø 8 mm Ø 65 mm
cuscinetto tendicinghia 1.9 D-1.9 SDI-1.9 TDI

oe: 038145276 -- 038145276

04768 Ø 8 mm Ø 78 mm
cuscinetto tendicinghia 1.6 i-1.7 D-1.9 D-1.9 SDI

oe: 028145278E -- 028145278A

© INDUSTRIAL METALCAUCHO, S.L.U.

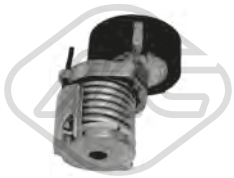

04770 Ø 70 mm
cuscinetto tendicinghia 1.4 16V-1.4 i-1.6 i

oe: 030145299F -- 030145299C

04771 Ø 70 mm
cuscinetto tendicinghia 1.9 D

oe: 028145278M

04908 Ø 72 mm L: 103 mm
cuscinetto tendicinghia 1.9 SDI

oe: 028903315R

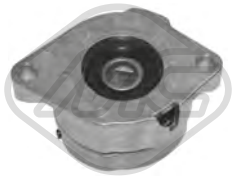

04909 Ø 72 mm L: 103 mm
cuscinetto tendicinghia 1.6 i-1.9 TDI

oe: 037903315C

04919 Ø 17 mm Ø 49.7 mm - 6 N° alette
puleggia alternatore

oe: 028903119AA -- 028903119P

04944
cuscinetto tendicinghia 1.9 TDI

oe: 038903315C

04997 Ø 23 mm Ø 55.9 mm - 6 N° alette
puleggia alternatore 1.9 SDI

oe: 038903119T -- 038903119A

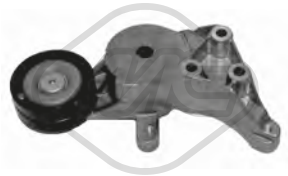

05039
cuscinetto tendicinghia 1.9 SDI

oe: 038903315E -- 038903315K

06280 Ø 56,0 mm
cuscinetto tendicinghia 1.4 16V

oe: 36109244J -- 36109244D

06283 Ø 60 mm
cuscinetto tendicinghia 1.4 16V

oe: 036109243AG

06284 Ø 8,0 mm Ø 60,0 mm
cuscinetto tendicinghia 1.4 16V

oe: 36109243R -- 36109243L

06287 Ø 8,0 mm Ø 28,0 mm
cuscinetto tendicinghia 1.9 SDI

oe: 58109244 -- 3L109244D

03681
coperchio cinghia distribuzione [Superiore] 1.6 i

oe: 026109173A

03715
coperchio cinghia distribuzione [anteriore] 1.6 i

oe: 026109107B

05694 N° denti: 26
corona albero a camme

oe: 030105263C -- 030105263A

05695 N° denti: 22
corona albero a camme

oe: 028105263E

05697 N° denti: 22
corona albero a camme 1.6 i

oe: 049105263C

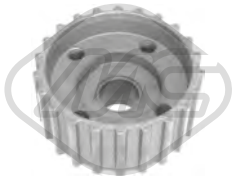

05698 N° denti: 22
corona albero a camme 1.9 SDI

oe: 038105263E

© INDUSTRIAL METALCAUCHO, S.L.U.

05699 N° denti: 22
corona albero a camme 1.9 D

oe: 028105263A -- 028105263D

02695
supporto carburatore 1.6 i

oe: 050129761A -- 050129761F

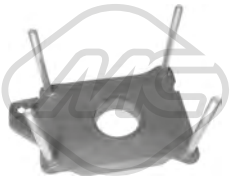

02699
supporto carburatore 1.4 i

oe: 030129765G

53026 L: 75 mm
testina barra accoppiamento [Assale anteriore Dx] 1.4 16V-1.4 i-1.6 i-1.7 D-1.9 D-1.9 SDI-1.9 TDI

oe: 3A0422812 -- 191419812

53032 L: 75 mm
testina barra accoppiamento [Assale anteriore Sx] 1.4 16V-1.4 i-1.6 i-1.7 D-1.9 D-1.9 SDI-1.9 TDI

oe: 191419811

53095 L: 95 mm
testina barra accoppiamento [Assale anteriore Dx] 1.4 16V-1.4 i-1.6 i-1.7 D-1.9 D-1.9 SDI-1.9 TDI

oe: 6K0422812 -- 6X0422812

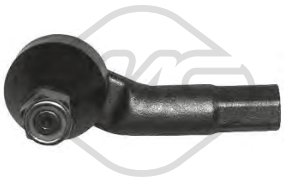

53133 L: 95 mm
testina barra accoppiamento [Assale anteriore Sx] 1.4 16V-1.4 i-1.6 i-1.7 D-1.9 D-1.9 SDI-1.9 TDI

oe: 6X0422811 -- 6K0422811

02854
boccola asta cambio 1.4 16V-1.4 i-1.6 i-1.7 D-1.9 D-1.9 SDI-1.9 TDI

oe: 1H0798303A

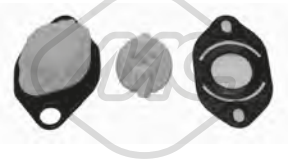

03724
kit riparazione leva cambio 1.4 16V-1.4 i-1.6 i-1.7 D-1.9 D-1.9 SDI-1.9 TDI

oe: 191711251A

04141
asta selettore velocità 1.9 TDI

oe: 1L0711051

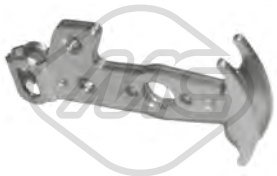

04360
bielletta cambio di velocità 1.9 SDI

oe: 1H0711051B

04361
guida supporto barra cambio 1.4 16V-1.4 i-1.6 i-1.7 D-1.9 D-1.9 SDI-1.9 TDI

oe: 1H0711083

00864
copripedale freno e frizione

oe: 321721173

02813 L: 220 mm
bielletta leva cambio [anteriore] 1.6 i-1.7 D-1.9 D-1.9 SDI

oe: 191711574

02841
kit riparazione leva cambio 1.4 16V-1.4 i-1.6 i-1.7 D-1.9 D-1.9 SDI-1.9 TDI

oe: 1H0711173

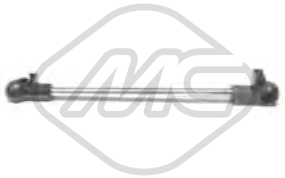

02878 L: 220 mm
bielletta leva cambio [anteriore] 1.6 i-1.7 D-1.9 D-1.9 SDI

oe: 1H0711574

02879 L: 60 mm
bielletta cambio di velocità 1.6 i-1.7 D-1.9 D-1.9 SDI

oe: 1H0711595

03691
asta leva cambio (comando cavo)

oe: 1J0711256 -- 1J0711256

© INDUSTRIAL METALCAUCHO, S.L.U.

04772
kit leva cambio (5 velocità) 1.6 i-1.7 D-1.9 D-1.9 SDI

oe: 020141723C

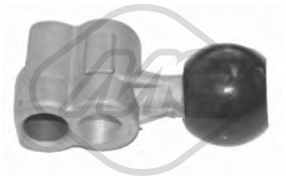

04902 L: 81 mm
asta leva cambio

oe: 191711233

04906 L: 342 mm
asta leva cambio 1.6 i-1.7 D-1.9 D-1.9 SDI

oe: 020141741B

06120
cilindretto frizione

oe: 1J0721261E -- 1J0721261F

06126
pompa frizione 1.9 SDI

oe: 6K1721401

57833
guida cambio 1.4 i

oe: 085141181 -- 85141181

80007 L: 1065/804 mm
cavo frizione manuale 1.4 i-1.6 i-1.7 D-1.9 D-1.9 SDI-1.9 TDI

oe: 6K1721335H -- 6K1721335G

80031 L: 987/715 mm
cavo frizione manuale 1.4 i-1.6 i-1.7 D

oe: 6K1721335T -- 6K1721335Q

80050 L: 1047/838 mm
cavo frizione automatico 1.4 16V

oe: 6X1721335 -- 6N1721335K

80060 L: 854/653 mm
cavo frizione automatico 1.6 i-1.7 D-1.9 D-1.9 SDI-1.9 TDI

oe: SE138126201A -- 6K1721335K

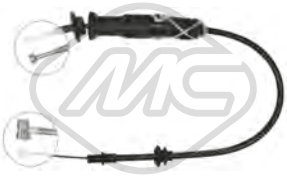

80175 L: 865/598 mm
cavo frizione manuale 1.6 i-1.7 D-1.9 D-1.9 SDI-1.9 TDI

oe: 6K1721335C -- 6K1721335B

80207 L: 1073/833 mm
cavo frizione manuale 1.4 16V-1.6 i

oe: 6N1721335K -- 6N1721335J

80292 L: 1097/823 mm
cavo frizione manuale 1.4 i-1.6 i-1.7 D

oe: 6K1721335A

80348 L: 1085/823 mm
cavo frizione automatico 1.4 16V-1.4 i-1.6 i-1.7 D

oe: 6K1721335A

02425
supporto marmitta 1.4 16V-1.4 i-1.6 i-1.7 D-1.9 D-1.9 SDI-1.9 TDI

oe: 1H0253144C

02426
supporto marmitta

oe: 6X0253147 -- 1H0253147B

02767
supporto marmitta 1.4 16V-1.4 i-1.6 i-1.7 D-1.9 D-1.9 SDI-1.9 TDI

oe: 6U0253147

04364
supporto carburatore [Silenziatore anteriore] 1.4 16V

oe: 1H0253144E

© INDUSTRIAL METALCAUCHO, S.L.U.

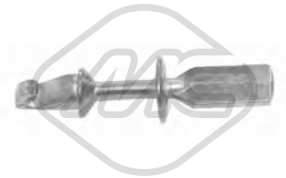

04766
guida serratura porta

oe: 1H0837223B

03887 L: 100 mm
scatola fusibili 1.4 16V-1.4 i-1.6 i-1.7 D-1.9 D-1.9 SDI-1.9 TDI

oe: 1J0937617B

03738
interruttore luce freno (4 poli) 1.4 16V-1.4 i-1.6 i-1.7 D-1.9 D-1.9 SDI

oe: 1C0945511A -- 1J0945511D

02059
pompa tergicristalli 1.4 16V-1.4 i-1.6 i-1.7 D-1.9 D-1.9 SDI-1.9 TDI

oe: 1T0955651A -- 1K6955651

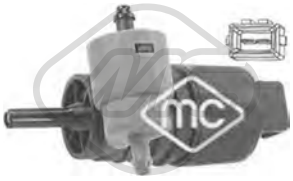

02061
pompa tergicristalli 1.4 16V-1.4 i-1.6 i-1.7 D-1.9 D-1.9 SDI-1.9 TDI

oe: 333955651 -- 1H6955651

02062
pompa tergicristalli 1.4 16V-1.4 i-1.6 i-1.7 D-1.9 D-1.9 SDI-1.9 TDI

oe: 1T0955651 -- 1K5955651

02073
pompa tergicristalli 1.4 16V-1.4 i-1.6 i-1.7 D-1.9 D-1.9 SDI-1.9 TDI

oe: 1H5955651

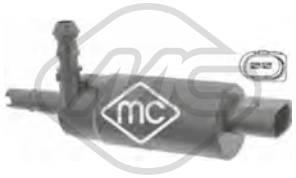

02075
pompa lavafari 1.4 16V-1.4 i-1.6 i-1.7 D-1.9 D-1.9 SDI

oe: 1J0955681 -- 3B7955681

© INDUSTRIAL METALCAUCHO, S.L.U.

SISTEMA DI RAFFREDDAMENTO

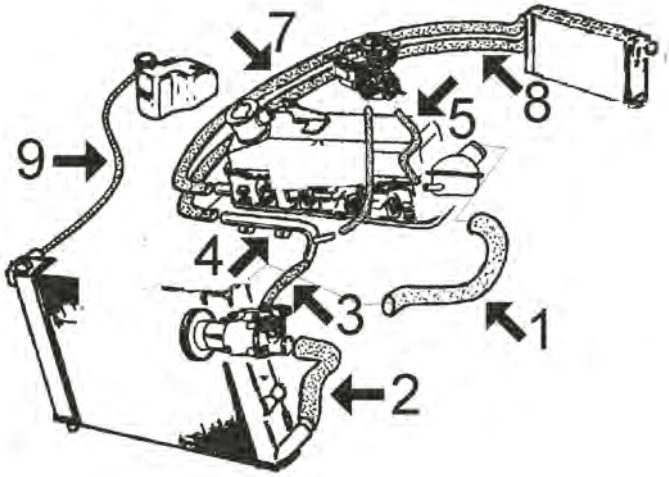

PANDA e TRANS fino al '86

1	07289	manicotto superiore radiatore Panda
2	07288	manicotto inferiore radiatore
3	05633	manicotto dalla pompa al tubo metallico
4	03007	tubo acqua metallico
5	07290	manicotto dal termostato al carburatore
7	07539	manicotto dal riscaldamento al termostato
8	07540	manicotto dal riscaldamento al tubo metallico
9	00116	manicotto dalla vaschetta al radiatore Ø 8x14 mm, lunghezza approssimativa 75 cm

C104M91M262M382M386M5035CAP1 SEAT MARBELLA - PANDA - RONDA - TERRA 06/1982 - 10/1996

SISTEMA DI RAFFREDDAMENTO

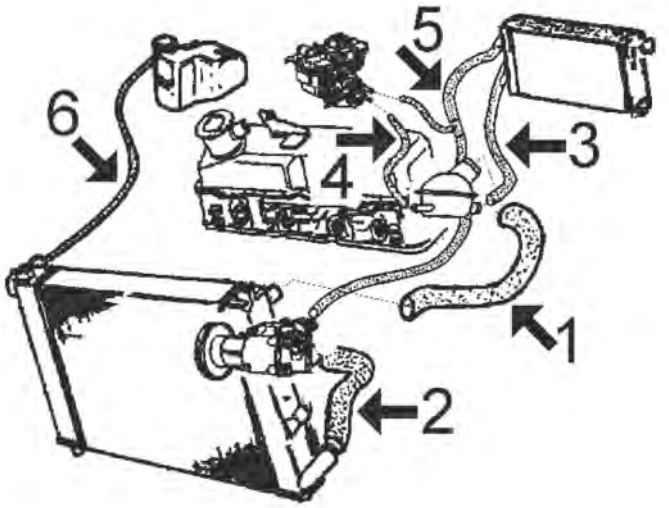

MARBELLA e TERRA, fino al '90

1	07289	manicotto superiore radiatore Marbella 4 velocità e Terra
	07325	manicotto superiore radiatore Marbella 5 velocità
2	07288	manicotto inferiore radiatore Marbella e Terra
3	07706	manicotto dal riscaldamento al termostato
4	07290	manicotto dal termostato al carburatore
5	07707	manicotto dal riscaldamento alla pompa e carburatore (3 vie)
6	00116	manicotto dalla vaschetta al radiatore Ø 8x14 mm, lunghezza approssimativa 75 cm.

C104M91M262M382M386M5035CAP2 SEAT MARBELLA - PANDA - RONDA - TERRA 06/1982 - 10/1996

© INDUSTRIAL METALCAUCHO, S.L.U.

SISTEMA DI RAFFREDDAMENTO

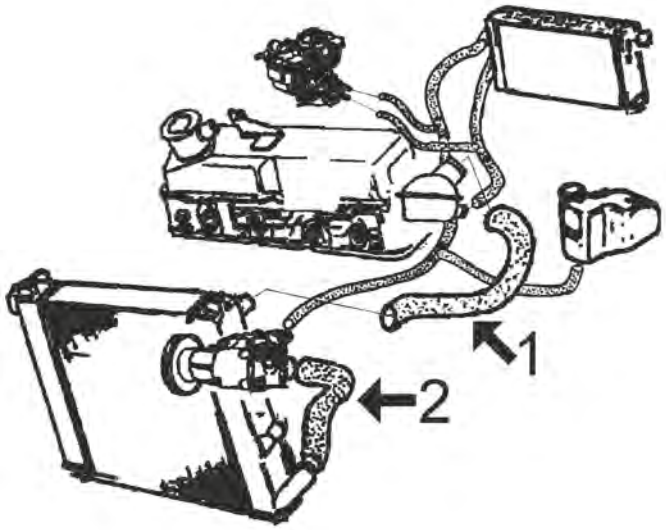

MARBELLA e TERRA (benzina), dal '90:

1	08018	manicotto superiore radiatore
2	08017	manicotto inferiore radiatore

C104M91M262M382M386M5035CAP3 SEAT MARBELLA - PANDA - RONDA - TERRA 06/1982 - 10/1996

SISTEMA DI RAFFREDDAMENTO

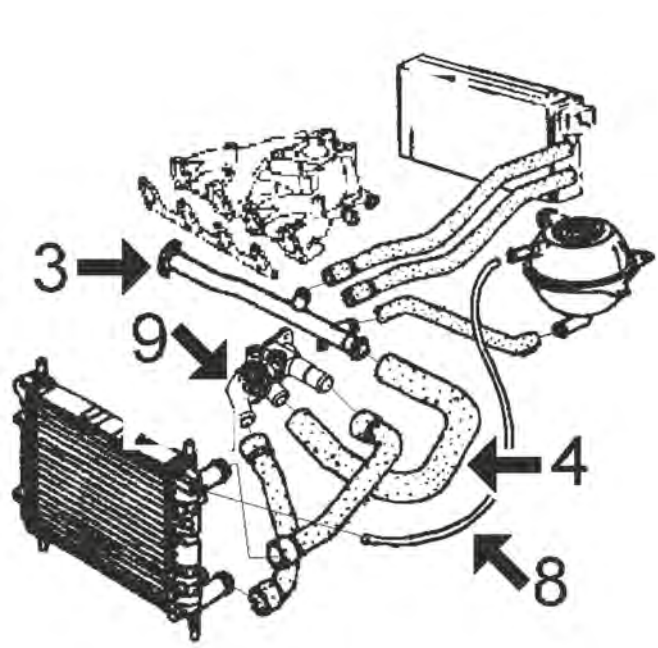

TERRA DIESEL, dal '90

3	03087	tubo acqua metallico
4	07929	manicotto dal raccordo entrata acqua al tubo metallico
8	00116	manicotto dalla vaschetta al radiatore Ø 8x14 mm lunghezza approssimativa 65 cm
9	03528	flangia termostato (in plastica)

C104M91M262M382M386M5035CAP4 SEAT MARBELLA - PANDA - RONDA - TERRA 06/1982 - 10/1996

00116 Ø 8 mm Ø 15 mm
tubo acqua in gomma con rinforzo tessile [Dx in alto]
MARBELLA,PANDA,TERRA 0.8-0.9-1.3 D-1.4 D

oe:

03007
tubo acqua PANDA 0.9

oe: 5399571 -- 4443821

03087
tubo acqua TERRA 1.3 D-1.4 D

oe: 030121065A -- 052121071Q

03092
termostato raffreddamento 87 °C RONDA 1.2-1.4-1.5-1.6-1.7 D

oe: 068121113H -- 068121113B

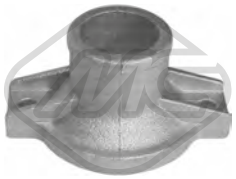

03118
flangia termostato RONDA 1.2-1.4-1.5-1.6-1.7 D

oe: SE021032200A

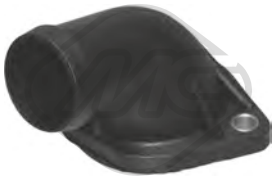

03528
flangia termostato TERRA 1.3 D-1.4 D

oe: 030121121B

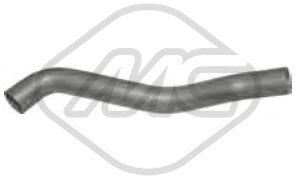

05119
manicotto radiatore [inferiore] RONDA 1.2-1.5

oe: SE021117207A

05120
manicotto radiatore [Superiore] RONDA 1.2-1.5

oe: SE021117205C -- SE021117205

07288 Ø 31 mm Ø 40 mm L: 330 mm
manicotto radiatore [inferiore] MARBELLA 0.8-0.9

oe: 4405595

07289
manicotto radiatore [Superiore] MARBELLA 0.8-0.9

oe: SE141117205A

07290
manicotto dal termostato al carburatore MARBELLA 0.8-0.9

oe: SE020032161A

07325
manicotto radiatore [Superiore] MARBELLA 0.8-0.9

oe: SE141117205B

07706
manicotto riscaldamento MARBELLA,TERRA 0.8-0.9

oe: SE141186332

07929
manicotto dal raccordo entrata al tubo metallico TERRA 1.3 D-1.4 D

oe: 030121063

08017
manicotto inferiore radiatore [inferiore] MARBELLA 0.9

oe: SE029117223B

08018
manicotto radiatore [Superiore] MARBELLA 0.9

oe: SE029117205B -- SE029117205C

08462
manicotto radiatore [inferiore] RONDA 1.2-1.5

oe: 7730815 -- 46417779

30295
flangia termostato 87 °C MARBELLA,TERRA 0.8-0.9

oe: HB03222100 -- 4296930

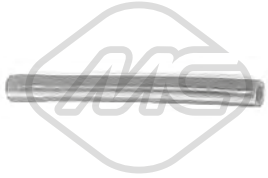

05633 Ø 10 mm Ø 16 mm L: 135 mm
manicotto dalla pompa acqua al termostato PANDA 0.9

oe: 4221427 -- 4221427

07336
manicotto riscaldamento MARBELLA 0.8

oe: 7680648 -- 7537071

07539 Ø 15 mm Ø 23 mm L: 740 mm
manicotto riscaldamento [entrata] PANDA 0.9

oe: 7532701 -- 4412272

© INDUSTRIAL METALCAUCHO, S.L.U.

07540
manicotto riscaldamento [entrata] PANDA 0.9

oe: SE141186333A -- SE127186332A

07707
manicotto riscaldamento MARBELLA,TERRA 0.8-0.9

oe: SE028186333A

05916
coppa olio PANDA

oe: 7649851 -- 7792191

00676 Dimensioni filettatura: 22x1.5
tappo coppa olio PANDA 0.9

oe: NR14325301

00245
gommina asta livello olio MARBELLA 0.8

oe: 4328493 -- 4328493

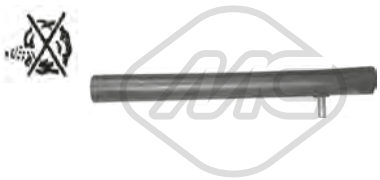

07291
manicotto sfiato PANDA,TERRA

oe: 5976425 -- 5976425

00585
bacalite carburatore MARBELLA,PANDA,TERRA 0.8-0.9-1.3 D-1.4 D

oe: SE020020021A

07330 Ø 50 mm Ø 58 mm L: 110 mm
manicotto radiatore MARBELLA,PANDA,TERRA

oe: 806105 -- 5940063

SOSPENSIONE ANTERIORE e SUPPORTI MOTORE

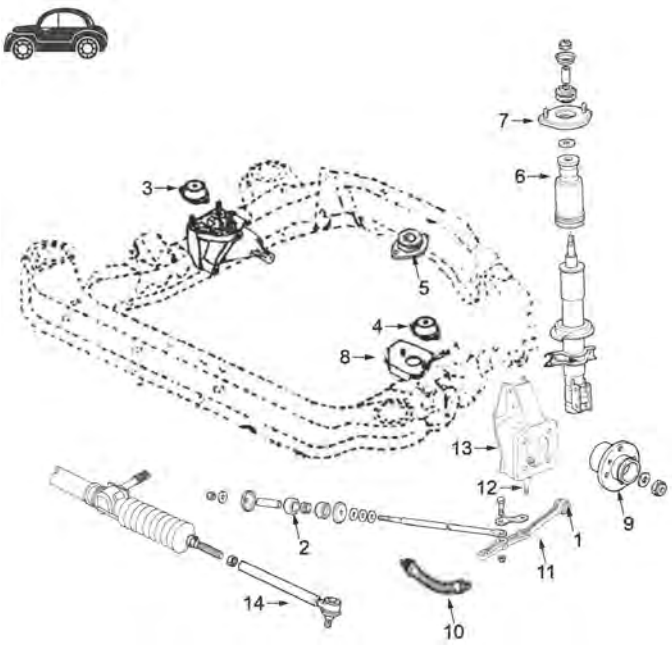

1	00269	silentblock esterno braccio anteriore fino al '82
	00459	silentblock esterno braccio anteriore fino al '82
2	00464	boccola tirante braccio anteriore
3	00259	supporto motore destro (eccetto Terra Diesel)
	02627	supporto motore destro Terra Diesel
4	00251	supporto motore sinistro (eccetto Terra Diesel)
	00802	supporto motore sinistro Terra Diesel
5	00259	supporto motore posteriore Panda 35
	00582	supporto motore posteriore Panda 40-45-Marbella Trans e Terra (eccetto Diesel)
	00802	supporto motore posteriore Terra Diesel
6	00682	tampone ammortizzatore anteriore fino al '90
	02329	tampone ammortizzatore anteriore dal '90
8	02654	supporto cambio 4 velocità (eccetto D)
	04070	supporto cambio 5 velocità (eccetto D)
9	90009	mozzo ruota anteriore
10	96144	tubo freno anteriore
11	52073	braccio sospensione anteriore inferiore ambo i lati
12	53042	testina braccio sospensione superiore
13	52105	braccio sospensione anteriore superiore ambo i lati
14	53128	testina barra accoppiamento ambo i lati

C104M91M262M382M386M5035SOPDP1 SEAT MARBELLA - PANDA - RONDA - TERRA 06/1982 - 10/1996

SOSPENSIONE POSTERIORE

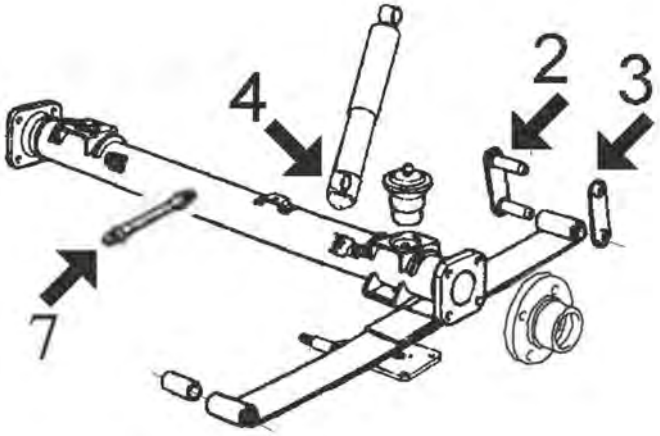

2	00720	kit boccole supporto posteriore balestra
3	00719	supporto balestra posteriore completo
4	00022	gommino attacco ammortizzatori
7	96095	tubo freno posteriore

C104M91M262M382M386M5035SOPTP1 SEAT MARBELLA - PANDA - RONDA - TERRA 06/1982 - 10/1996

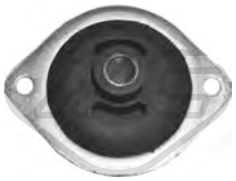

00251
supporto motore [bilaterale] MARBELLA,PANDA 0.8-0.9

oe: SE127154605A

00259
supporto motore [Dx] MARBELLA,PANDA 0.8-0.9

oe: 4406758

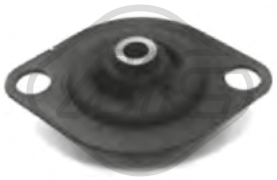

00582
supporto motore [posteriore] MARBELLA,PANDA,-TERRA 0.8-0.9-1.3 D-1.4 D

oe: SE141154805A

00802
supporto motore [anteriore] TERRA 1.3 D-1.4 D

oe: 867199541A -- 867199541

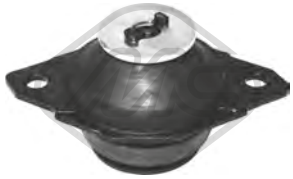

02627
supporto motore [Sx] TERRA 1.3 D-1.4 D

oe: 191199381A

00230 Ø 13 mm Ø 30 mm
silentblock braccio sospensione [interno] RONDA 1.2-1.4-1.5-1.6-1.7 D

oe: SE138156532A

00269 Ø 10 mm
silentblock braccio sospensione [Assale anteriore] MARBELLA,PANDA,TERRA 0.8-0.9-1.3 D-1.4 D

oe: SE127156137A

00459 Ø 12 mm Ø 36 mm
silentblock braccio sospensione [interno Assale anteriore] 0.8-0.9-1.2-1.3 D-1.4-1.4 D-1.5-1.6-1.7 D

oe: SE138156137A

00464 Ø 17 mm
boccola tirante sospensione [Assale anteriore] MARBELLA,TERRA 0.8-0.9-1.3 D-1.4 D

oe: SE138156244A -- 4448132

© INDUSTRIAL METALCAUCHO, S.L.U.

00489
silentblock braccio sospensione [Assale anteriore] MARBELLA,RONDA,TERRA 0.8-0.9-1.2-1.3 D-1.4-1.4 D-1.5-1.6-1.7 D

oe: 4125492 -- 4125489

02446 Ø 15 mm
boccola barra stabilizzatrice [Assale anteriore] MARBELLA 0.8-0.9

oe: 7548992

05619 Ø 14 mm
kit silentblock centrale braccio sospensione [Assale anteriore] RONDA 1.2-1.4-1.5-1.6-1.7 D

oe: 7550274 -- 7550273

07258 Ø 17 mm
boccola barra stabilizzatrice [Assale anteriore bilaterale] MARBELLA 0.8-0.9

oe: 7592476

52073
braccio sospensione [Assale anteriore bilaterale] MARBELLA,PANDA,TERRA 0.8-0.9-1.3 D-1.4 D

oe: SE028156110A -- SE141156110A

52105
braccio sospensione [Assale anteriore bilaterale] MARBELLA,PANDA,TERRA 0.8-0.9-1.3 D-1.4 D

oe: SE028140104A

53042 Ø 37 mm
testina sospensione [Assale anteriore] MARBELLA,-PANDA,TERRA 0.8-0.9-1.3 D-1.4 D

oe: 4402649 -- 4402644

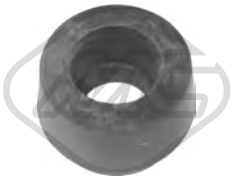

00022 Ø 16 mm
gommino ammortizzatori posteriori MARBELLA,-PANDA,TERRA 0.8-0.9-1.3 D-1.4 D

oe: SE141156206A

00682
cuffia ammortizzatore [Assale anteriore] MARBELLA,TERRA 0.8-0.9-1.3 D-1.4 D

oe: SE141156212A

00715
cuffia ammortizzatore [Assale anteriore] RONDA 1.2-1.4-1.5-1.6-1.7 D

oe: 5978771

00719
supporto balestra MARBELLA,TERRA 0.8-0.9-1.3 D-1.4 D

oe:

00720
kit boccole supporto balestra [Assale posteriore] MARBELLA,PANDA,TERRA 0.8-0.9-1.3 D-1.4 D

oe: SE024157013B -- SE024157013A

02329
cuffia ammortizzatore [anteriore] MARBELLA,TERRA 0.8-0.9-1.3 D-1.4 D

oe: SE028156001A -- SE021156212B

57919 Ø 12 mm L: 119 mm
kit supporto ammortizzatore [Assale anteriore bilaterale] MARBELLA,RONDA,TERRA 0.8-0.9-1.2-1.3 D-1.4-1.4 D-1.5-1.6-1.7 D

oe: SE141156228A -- 4400905

Ø 117 mm
N° denti: 20
90009 H: 70 mm
mozzo ruota [Assale anteriore bilaterale] MARBELLA,PANDA,TERRA 0.8-0.9-1.3 D-1.4 D

oe: 3981586 -- 4900918

Ø 116.6 mm
N° denti: 20
90208 H: 70 mm
mozzo ruota [Assale anteriore bilaterale] MARBELLA,PANDA,TERRA 0.8-0.9-1.3 D-1.4 D

oe: 4900918 -- 3981586

96017 L: 436 mm
tubo freno [Assale anteriore bilaterale] RONDA 1.2-1.4-1.5-1.6-1.7 D

oe: 5986578 -- 5966685

96083 L: 305 mm
tubo freno [Assale anteriore bilaterale]ro, ambos lados MARBELLA 0.9

oe: 4348052 -- 4348052

© INDUSTRIAL METALCAUCHO, S.L.U.

96088 L: 282 mm
tubo freno [Assale anteriore] MARBELLA,PANDA,-TERRA 0.9-1.3 D-1.4 D

oe: 4348050 -- 4234524

96095 L: 290 mm
tubo freno [Assale post. bilaterale] MARBELLA,-PANDA,TERRA 0.8-0.9

oe: 481627 -- 481627

96144 L: 455 mm
tubo freno [Assale anteriore] MARBELLA,PANDA,-TERRA 0.8-0.9-1.3 D-1.4 D

oe: 4806.35 -- 7567862

96418 L: 275 mm
tubo freno [Assale anteriore bilaterale] MARBELLA,-PANDA,TERRA 0.9-1.3 D-1.4 D

oe: 4348050 -- 4234524

Ø 25 - 64 mm
00176
cuffia semiasse [sul lato del cambio] PANDA

oe: 4333088 -- 4333088

Ø 30 - 73 mm
00349
cuffia lato cambio [sul lato del cambio] MARBELLA,-TERRA

oe: 7621245

Ø 23 - 81 mm
00622
cuffia lato cambio [sul lato del cambio] TERRA 1.3 D-1.4 D

oe: 92601366

Ø 30 - 80 mm
01054 kit **00583**
kit cuffia trasmissione [sul lato del cambio Assale anteriore bilaterale] MARBELLA,TERRA

oe: 7625541 -- 7625541

Ø 20 - 70 mm
01170 kit **00170**
kit cuffia trasmissione [lato ruota Assale anteriore bilaterale] MARBELLA,RONDA 0.8-0.9-1.2-1.4-1.5-1.6-1.7 D

oe: SE127141537

Ø 21 - 65 mm
01179 kit **00179**
kit cuffia trasmissione [lato ruota Assale anteriore bilaterale] MARBELLA,TERRA 0.8-0.9-1.3 D-1.4 D

oe: 7682886

Ø 21 - 94 mm
01455 kit
kit cuffia trasmissione [sul lato del cambio] TERRA

oe: 171498201

Ø 20 - 68 mm
01514 kit **00514**
kit cuffia trasmissione [lato ruota Assale anteriore bilaterale] MARBELLA,TERRA 0.8-0.9

oe: 5987092

Ø 23 - 74 mm
01577 kit **00577**
kit cuffia trasmissione [lato ruota Assale anteriore bilaterale] TERRA

oe: 7578083

Ø 30 - 73 mm
01599 kit
kit cuffia trasmissione [sul lato del cambio] MARBELLA 0.9

oe: 7921245

Ø 21 - 89 mm
01632 kit
kit cuffia trasmissione [sul lato del cambio] TERRA

oe: 191498201B -- 171498201A

Ø 23 - 73 mm
01636 kit
kit cuffia trasmissione [sul lato del cambio Assale anteriore Dx] MARBELLA,TERRA

oe: 7621245 -- 7621245

Ø 10 - 25 mm
01257 kit **00257**
kit cuffia cremagliera sterzo 1.2-1.4-1.5-1.6-1.7 D

oe: 114509822 -- 4371156

© INDUSTRIAL METALCAUCHO, S.L.U.

Ø 10 - 42 mm

01258 kit **00258**

kit cuffia cremagliera sterzo [Assale anteriore Sx] MARBELLA,RONDA,TERRA 0.8-0.9-1.2-1.3 D-1.4 D-1.4-1.5-1.6-1.7 D

oe: 7583242 -- 4371155

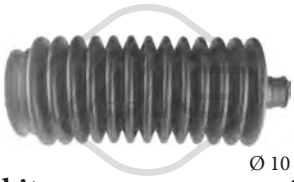

Ø 10 - 48 mm

01758 kit **00758**

kit cuffia cremagliera sterzo [Sx] MARBELLA,RONDA 0.8-0.9-1.2-1.4-1.5-1.6-1.7 D

oe:

00289 Ø 21.5 mm Ø 28 mm

boccola cremagliera sterzo MARBELLA,PANDA,-TERRA 0.8-0.9-1.3 D-1.4 D

oe: 4330731

53128 L: 90 mm

testina barra accoppiamento [Assale anteriore bilaterale] MARBELLA,PANDA,TERRA 0.8-0.9-1.3 D-1.4 D

oe: SE141162410A

00478

kit boccole leva cambio MARBELLA,PANDA,TERRA

oe:

02654

supporto cambio MARBELLA,PANDA 0.8-0.9

oe: SE141128070A

03724

kit riparazione leva cambio TERRA 1.3 D-1.4 D

oe: 191711251A

04070

supporto cambio MARBELLA 0.8-0.9

oe: SE141128070B

00411 L: 65 mm

copripedale freno e frizione 0.8-0.9-1.2-1.3 D-1.4 D-1.4-1.5-1.6-1.7 D

oe: SE138126025A

00477

kit anelli base leva cambio PANDA 0.9

oe: 4438297 -- 4318468

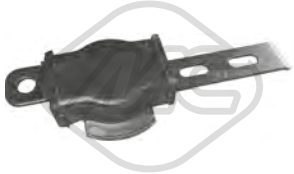

00717

tirante cambio MARBELLA 0.8-0.9

oe: SE141153206A

80116 L: 561/363 mm

cavo frizione manuale MARBELLA,TERRA 0.8-0.9

oe: SE141126201B

80265 L: 512/292 mm

cavo frizione manuale MARBELLA 0.8-0.9

oe: SE141126201A

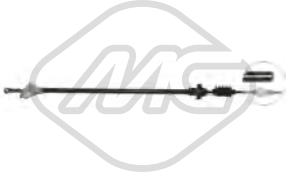

80424 L: 581/337 mm

cavo frizione manuale TERRA 1.3 D-1.4 D

oe: SE029110699A -- X03961680

00156

supporto marmitta MARBELLA,PANDA,TERRA 0.8-0.9-1.3 D-1.4 D

oe: SE127115138A -- HB11513800

00165 Ø 45 mm Ø 68 mm

supporto marmitta 0.8-0.9-1.2-1.5-1.7 D

oe: SE138115514A

00238

supporto marmitta TERRA 0.9-1.3 D-1.4 D

oe: 823253149

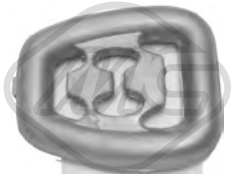

00243

supporto marmitta PANDA 0.9

oe: SE138393770

© INDUSTRIAL METALCAUCHO, S.L.U.

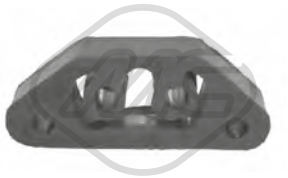

00280
supporto marmitta TERRA 1.3 D-1.4 D

oe: 60586017 -- 60586017

00390
fascetta tubo marmitta MARBELLA,PANDA,TERRA 0.8-0.9-1.3 D-1.4 D

oe: SE127115112A -- SE127115110A

00749 Ø 69 mm
fascetta tubo marmitta TERRA

oe: 171335 -- 171335

02071
pompa tergicristalli PANDA 0.9

oe: 6434.67 -- 6434.67

© INDUSTRIAL METALCAUCHO, S.L.U.

02916 Dimensioni filettatura: M14x150
tappo coppa olio 1.0

oe: N90813202 -- N90813201

04209 Dimensioni filettatura: M14 x 150
tappo coppa olio 1.0

oe: N90288901 -- N0161552

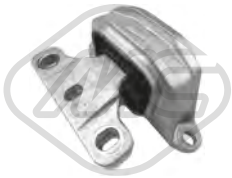

57737
supporto motore [Dx] 1.0

oe: 1S0199262

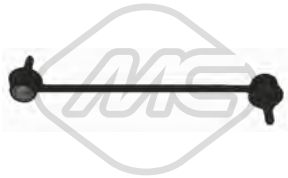

04792 L: 268 mm
bielletta barra stabilizzatrice [Assale anteriore bilaterale] 1.0

oe: 6Q0411315H -- 6Q0411315P

57163
fascetta boccola barra stabilizzatrice [Assale anteriore Sx] 1.0

oe: 6Q0411333A

04177 Ø 14,2 mm Ø 83 mm
supporto ammortizzatore [Assale anteriore] 1.0

oe: 1J0412331C

04920
tampone ammortizzatore in poliuretano [Assale posteriore] 1.0

oe: 6Q0512131B

06289 Ø 8,0 mm Ø 60,0|70,6 mm
cuscinetto tendicinghia 1.0

oe: 4E109479H -- 4E109479G

06290 Ø 50,0 mm
cuscinetto tendicinghia 1.0

oe: 4E109244B -- 4C109244D

02059
pompa tergicristalli 1.0

oe: 1T0955651A -- 1K6955651

50113 L: 62 mm
sensore velocità ruota - ABS Sensore attivo [Assale anteriore Sx] 1.0

oe: WHT003861 -- 6Q0927803B

50114 L: 62 mm
sensore velocità ruota - ABS Sensore attivo [Assale anteriore Dx] 1.0

oe: WHT003860 -- 6Q0927804B

50115 L: 62 mm
sensore velocità ruota - ABS Sensore attivo [Assale posteriore Sx] 1.0

oe: WHT003863 -- 6Q0927807B

50116 L: 58 mm
sensore velocità ruota - ABS Sensore attivo [Assale posteriore Dx] 1.0

oe: WHT003862 -- 6Q0927808B

© INDUSTRIAL METALCAUCHO, S.L.U.

SISTEMA DI RAFFREDDAMENTO

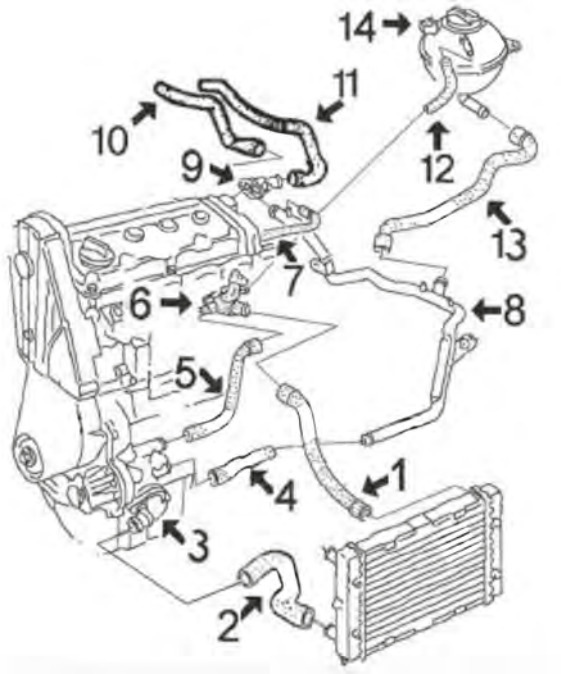

1.6 carburatore motore EZ-ABN dal '91 fino al '94

1	07342	manicotto superiore radiatore
2	07343	manicotto inferiore radiatore
3	03536	flangia termostato
4	07993	manicotto dalla pompa acqua al tubo metallico
5	07715	manicotto dalla pompa alla flangia testata
6	03522	flangia acqua connessione manicotti
7	08381	kit manicotti dal tubo al collettore di aspirazione
8	03079	tubo acqua metallico
9	03517	beccuccio (in plastica) testata
10	08395	manicotto dal tubo metallico al riscaldamento
11	08050	manicotto dalla testata al riscaldamento
12	00116	manicotto dalla vaschetta al radiatore Ø 8x14 mm, lunghezza approssimativa 610 m
13	08378	manicotto dalla vaschetta al tubo metallico
14	03504	vaschetta espansione
	03506	tappo vaschetta espansione

C104M409CAP1 SEAT TOLEDO I 01/1991 - 10/1999

SISTEMA DI RAFFREDDAMENTO

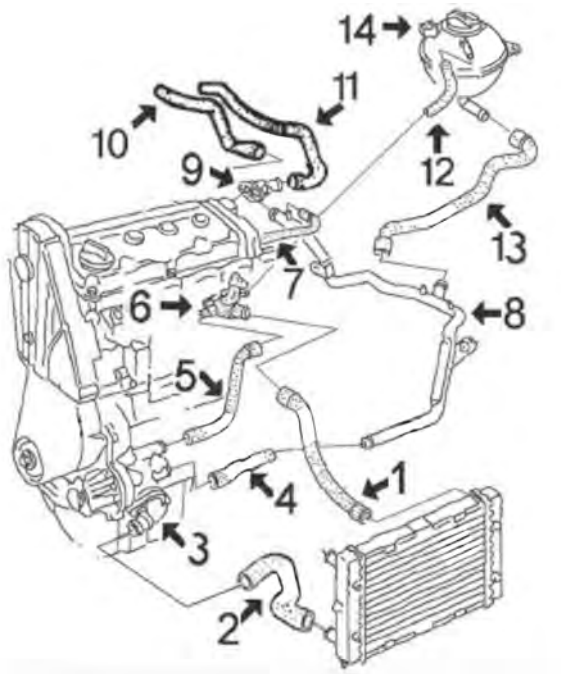

1.6 motore iniezione 1F dal '91 fino al '98 (escluso motore AFT di 100cv) || 1.8 motore iniezione RP-ABS dal '91 fino al '94 || 1.8 motore iniezione ADZ dal '94 fino al '98 || 1.8 motore iniezione ACC dal '95 fino al '98

1	07342	manicotto superiore radiatore 1.6 senza aria condizionata fino al '93
	08191	manicotto superiore radiatore 1.6 con aria condizionata e 1.8 fino al '93
	08387	manicotto superiore radiatore 1.6-1.8 dal '93
2	07341	manicotto inferiore radiatore 1.6 con aria condizionata e 1.8 tutti fino al '93
	07343	manicotto inferiore radiatore 1.6 senza aria condizionata fino al '93
	08406	manicotto inferiore radiatore 1.8 senza aria condizionata dal '93
	08453	manicotto inferiore radiatore 1.6i-1.8 con aria condizionata dal '93
3	03536	flangia termostato
4	07993	manicotto dalla pompa acqua al tubo metallico fino al '93
	08386	manicotto dalla pompa acqua al tubo metallico dal '93
5	07715	manicotto dalla pompa al coperchio testata fino al '93
	08383	manicotto dalla pompa al coperchio testata dal '93
6	03522	flangia testata connessione manicotti 1.6i
	03535	flangia testata connessione manicotti 1.8
7	08391	manicotto dal tubo metallico al collettore
8	03079	tubo acqua metallico fino al '93
	03084	tubo acqua metallico dal '93
9	03517	beccuccio (in plastica) testata
10	08395	manicotto dal tubo metallico al riscaldamento
11	08050	manicotto dalla testata al riscaldamento
12	00116	manicotto dalla vaschetta al tappo della testata Ø 8x14 mm, lunghezza approssimativa 610 m
13	08378	manicotto dalla vaschetta al tubo metallico
14	03504	vaschetta espansione
	03506	tappo vaschetta espansione

C104M409CAP2 SEAT TOLEDO I 01/1991 - 10/1999

© INDUSTRIAL METALCAUCHO, S.L.U.

SISTEMA DI RAFFREDDAMENTO

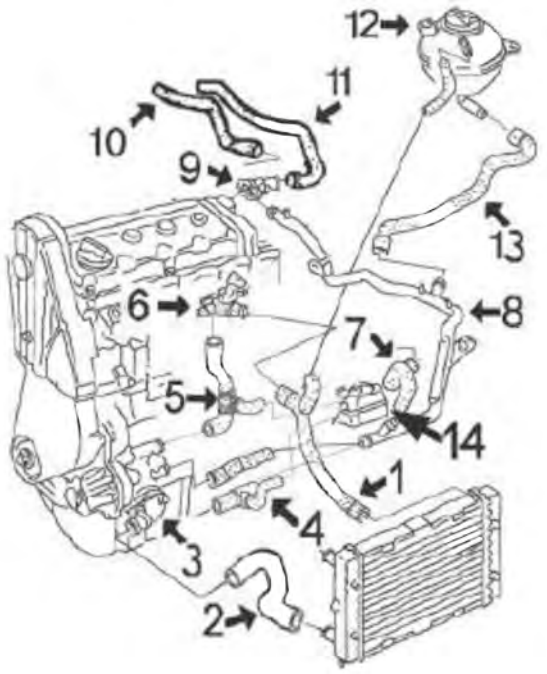

1.8/16v motore KR e PL fino al '94 || 2.0/16v motore ABF fino al '98

2	07341	manicotto inferiore radiatore 1.8-16v
	08453	manicotto inferiore radiatore 1.9D
3	03536	flangia termostato
4	07993	manicotto dalla pompa acqua al tubo metallico 1.8-16v
5	07920	manicotto dalla pompa al coperchio testata 1.8-16v
	08414	manicotto dalla pompa al coperchio testata 2.0-16v
7	07994	manicotto dallo scambiatore al tubo metallico 1.8-16v
8	03083	tubo acqua metallico 1.8-16v
9	03583	beccuccio testata
10	08395	manicotto dal tubo metallico al riscaldamento
11	08050	manicotto dalla testata al riscaldamento 1.8-16v
	08396	manicotto dalla testata al riscaldamento 2.0-16v
12	03504	vaschetta espansione
	03506	tappo vaschetta espansione
13	08378	manicotto dalla vaschetta al tubo metallico
14	05374	scambiatore di calore

C104M409CAP3 SEAT TOLEDO I 01/1991 - 10/1999

SISTEMA DI RAFFREDDAMENTO

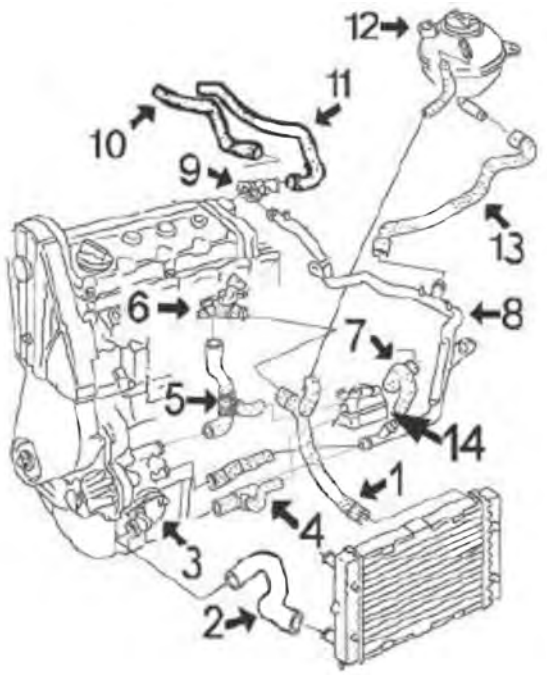

1.6 motore AFT di 100cv dal '96 fino al '98 || 2.0 motore 2E dal '91 fino al '96 || 2.0 motore AGG dal '96 fino al '98

1	08191	manicotto superiore radiatore 2.0 fino al '93
	08387	manicotto superiore radiatore 2.0 dal '93
2	07341	manicotto inferiore radiatore
3	03536	flangia termostato
4	07993	manicotto dalla pompa acqua al tubo metallico fino al '93
5	08394	manicotto dalla pompa al coperchio testata
6	03522	flangia acqua connessione manicotti
7	07994	manicotto dallo scambiatore al tubo metallico fino al '93
8	03083	tubo acqua metallico fino al '93
9	03517	beccuccio testata 2.0
	03589	beccuccio testata 1.6-100cv (AFT)
10	08395	manicotto dal tubo metallico al riscaldamento
11	08050	manicotto dalla testata al riscaldamento fino al '93
	08396	manicotto dalla testata al riscaldamento dal '93
12	03504	vaschetta espansione
	03506	tappo vaschetta espansione
13	08378	manicotto dalla vaschetta al tubo metallico
14	05374	scambiatore di calore

C104M409CAP4 SEAT TOLEDO I 01/1991 - 10/1999

SISTEMA DI RAFFREDDAMENTO

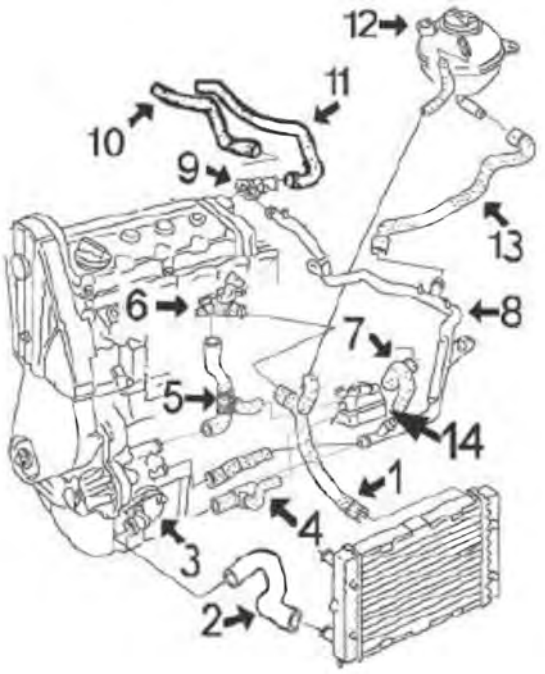

1.9 motore diesel 1e dal '91 fino al '97 || 1.9 Turbomotore diesel AAZ dal '91 fino al '94 (NO

1	08387	manicotto superiore radiatore senza aria condizionata
2	07341	manicotto inferiore radiatore senza aria condizionata fino al '93
	08453	manicotto inferiore radiatore dal '93
	08831	manicotto inferiore radiatore con aria condizionata fino al '93
3	03537	flangia termostato
	03667	flangia termostato completo di beccuccio a 90°
4	07993	manicotto dalla pompa acqua al tubo metallico fino al '93
5	08382	manicotto dalla pompa acqua al raccordo testata e allo scambiatore filtro olio
6	03527	flangia testata connessione manicotti
7	07994	manicotto dal tubo metallico allo scambiatore fino al '93
8	03083	tubo acqua metallico fino al '93
	03084	tubo acqua metallico dal '93
9	03517	beccuccio testata
10	08395	manicotto dal tubo metallico al riscaldamento
11	08050	manicotto dalla testata al riscaldamento fino al '93
	08396	manicotto dalla testata al riscaldamento dal '93
12	03504	vaschetta espansione
	03506	tappo vaschetta espansione
13	08378	manicotto dalla vaschetta al tubo metallico
14	05374	scambiatore di calore

C104M409CAP5 SEAT TOLEDO I 01/1991 - 10/1999

SISTEMA DI RAFFREDDAMENTO

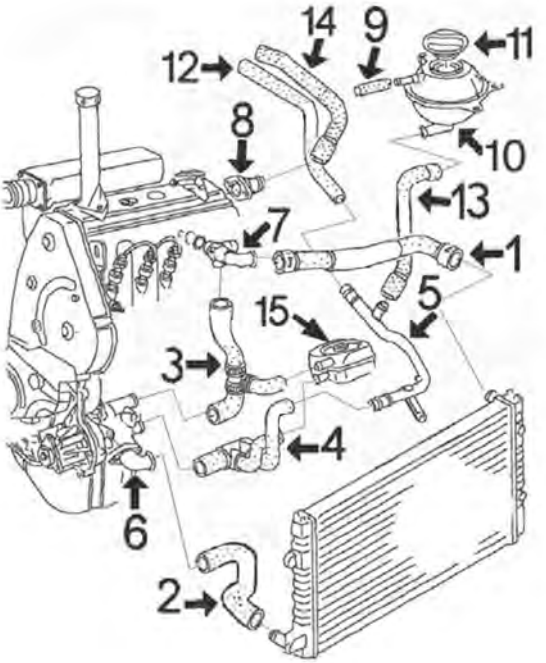

1.9 TDi motore 1Z-AHU-AFN dal '94 fino al '98

1	07342	manicotto superiore radiatore senza aria condizionata
	08389	manicotto superiore radiatore con aria condizionata
2	08399	manicotto inferiore radiatore con aria condizionata
	08406	manicotto inferiore radiatore senza aria condizionata
3	08382	manicotto dalla pompa acqua al raccordo testata e allo scambiatore filtro olio
5	03094	manicotto dalla pompa acqua al tubo metallico
6	03537	flangia termostato
	03667	flangia termostato completo di beccuccio a 90°
7	03542	flangia testata connessione manicotti
8	03517	beccuccio testata connessione tubo riscaldamento
9	00116	manicotto dalla vaschetta al tappo della testata: tubo a metraggio MC-116 Ø 8x14 mm, lunghezza 610 m
10	03504	vaschetta espansione
11	03506	tappo vaschetta espansione
12	08395	manicotto dal tubo metallico al riscaldamento
13	08378	manicotto dalla vaschetta al tubo metallico
14	08396	manicotto dal beccuccio testata al riscaldamento
15	05374	scambiatore di calore tutti eccetto TDi di 110CV
	05376	scambiatore di calore TDi di 110CV

C104M409CAP6 SEAT TOLEDO I 01/1991 - 10/1999

© INDUSTRIAL METALCAUCHO, S.L.U.

SFIATO OLIO MOTORE

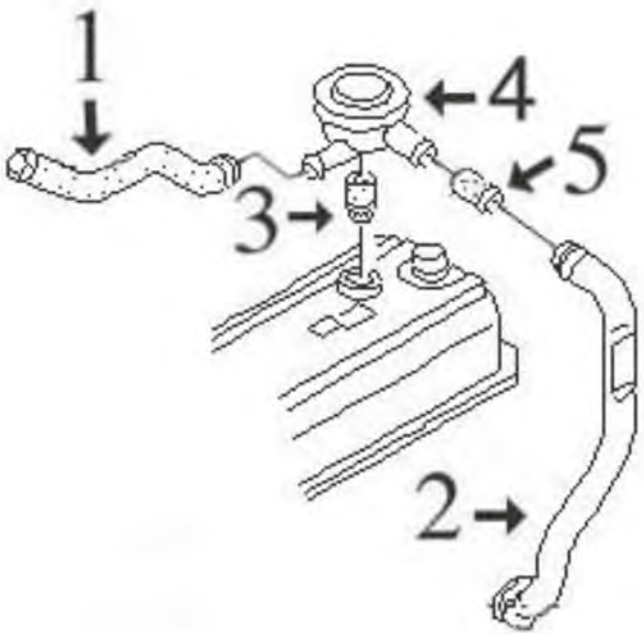

motore 1.9D - TD - TDi - SDi:

1	08895	manicotto dalla valvola di sfiato 1.9TDi
2	03644	tubo in plastica dalla valvola coppa olio
3	02669	guarnizione valvola sfiato
4	03719	valvola di sfiato
5	08385	manicotto di sfiato 1.9D-TD (no TDi!)

C104M409DESVP1 SEAT TOLEDO I 01/1991 - 10/1999

00116 Ø 8 mm Ø 15 mm
tubo acqua in gomma con rinforzo tessile [Dx in alto] 1.6 i-1.8 16V-1.8 i-1.9 D-1.9 TD-1.9 TDI-2.0 i-2.0 i 16V

oe:

02110 Ø 19,6 mm
gommina ad anello 1.6 i-1.9 D-1.9 TD-1.9 TDI-2.0 i 16V

oe: 62121119G -- 062121119G

03079
tubo acqua 1.6 i-1.8 i

oe: 037121065 -- 027121065C

03083
tubo acqua 1.6 i-1.8 16V-1.9 D-2.0 i

oe: 1L0121065A -- 028121065A

03084
tubo acqua 1.6 i-1.8 i-1.9 D-1.9 TD-2.0 i

oe: 037121065L -- 037121065K

03092
termostato raffreddamento 87 °C 1.6 i-1.8 16V-2.0 i

oe: 068121113H -- 068121113B

03094
tubo acqua 1.9 D-1.9 TDI

oe: 028121065T -- 028121065K

03504
vaschetta espansione 1.6 i-1.8 16V-1.8 i-1.9 D-1.9 TD-1.9 TDI-2.0 i-2.0 i 16V

oe: 1H0121407C -- 5X0121407A

03506 Ø 58 mm
tappo vaschetta acqua 1.6 i-1.8 16V-1.8 i-1.9 D-1.9 TD-1.9 TDI-2.0 i-2.0 i 16V

oe: 1H0121321B -- 1H0121321C

© INDUSTRIAL METALCAUCHO, S.L.U.

03517
beccuccio testata (laterale) [Installazione laterale] 1.6 i-1.8 16V-1.8 i-1.9 D-1.9 TD-1.9 TDI-2.0 i-2.0 i 16V

oe: 037121145 -- 026121145E

03522
flangia termostato 1.6 i-1.8 i-2.0 i-2.0 i 16V

oe: 037121132G

03527
flangia termostato 1.9 TDI

oe: 068121132

03535
flangia termostato [Parte frontale] 1.6 i-1.8 i-2.0 i-2.0 i 16V

oe: 037121133B -- 037121132B

03536
flangia termostato 1.6 i-1.8 16V-1.8 i-2.0 i-2.0 i 16V

oe: 055121121F

03537
flangia termostato 1.9 D-1.9 TD-1.9 TDI

oe: 1H0121687 -- 037121121A

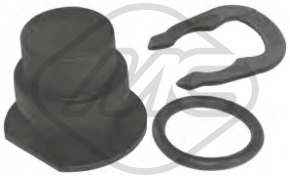

03540
kit tappo sensore acqua

oe: 357121140 -- 025121142

03542
flangia termostato 1.9 TDI

oe: 028121132A

03583
beccuccio testata (laterale) 1.8 16V

oe: 027121145B

03589
flangia termostato [Installazione laterale] 1.6 i

oe: 037121144H

03667
beccuccio pompa acqua completa 1.6 i-1.8 i-1.9 D-1.9 TD-1.9 TDI-2.0 i-2.0 i 16V

oe: 1H0121687A -- 037121619

07341
manicotto radiatore [inferiore] 1.9 D-1.9 TD

oe: 191121051P -- 191121051G

07342
manicotto radiatore [Superiore] 1.6 i-1.8 i-1.9 TDI

oe: 191121101S

07343
manicotto radiatore [inferiore] 1.6 i

oe: 191121051F

07715
manicotto dalla pompa acqua al raccordo testata 1.6 i

oe: 026121053G

07920
manicotto dalla pompa alla testata 1.8 16V-2.0 i 16V

oe: 027121053B

07993
manicotto dalla pompa acqua al tubo metallico 1.6 i-1.8 16V-1.8 i-1.9 D-1.9 TD-1.9 TDI-2.0 i-2.0 i 16V

oe: 068121063M -- 027121063

07994
manicotto dal tubo metallico allo scambiatore 1.8 16V-1.9 D-1.9 TD-1.9 TDI-2.0 i-2.0 i 16V

oe: 037121058A

© INDUSTRIAL METALCAUCHO, S.L.U.

08191
manicotto radiatore [Superiore] 1.6 i-1.8 i-2.0 i

oe: 1L0121101B

08378 L: 315 mm
manicotto dal tubo metallico alla vaschetta 1.6 i-1.8 16V-1.8 i-1.9 D-1.9 TD-1.9 TDI-2.0 i-2.0 i 16V

oe: 1H0121109A -- 1H0121109

08381
kit manicotti collettore 1.6 i

oe: 026121062C -- 026121062C

08382 L: 133 mm
manicotto dalla pompa alla testata 1.9 D-1.9 TD-1.9 TDI

oe: 028121053P -- 028121053Q

08383
manicotto dalla pompa al beccuccio testata 1.6 i-1.8 16V-1.8 i

oe: 037121053H

08384
manicotto dalla pompa allo scambiatore e tubo 1.9 D-1.9 TD-1.9 TDI-2.0 i-2.0 i 16V

oe: 037122058B -- 037122058

08386
manicotto superiore radiatore TDi con a/c 1.6 i-1.8 i

oe: 037121063A

08387
manicotto radiatore [Superiore] 1.6 i-1.8 i-1.9 D-1.9 TD-1.9 TDI-2.0 i

oe: 1L0121101P

08389
manicotto radiatore [Superiore] 1.9 TDI

oe: 1L0121101R

08391
manicotto dal tubo metallico al collettore 1.6 i-1.8 i

oe: 051121056A

08394
manicotto dalla pompa alla flangia testata 1.6 i-2.0 i

oe: 037121036 -- 037121053G

08399
manicotto radiatore [inferiore] 1.9 TDI

oe: 6K0121051K -- 1L0121051Q

08400
manicotto radiatore [Superiore] 1.6 i

oe: 6K0121101

08402
manicotto radiatore [inferiore] 1.6 i-1.9 D-1.9 TD

oe: 6K0121051C

08404
manicotto radiatore [Superiore] 1.6 i

oe: 6K0121101A

08406
manicotto radiatore [inferiore] 1.6 i-2.0 i

oe: 1L0121051A

08409
manicotto dalla pompa al tubo 1.6 i

oe: 032121063

08414
manicotto dalla pompa al beccuccio testata 2.0 i 16V

oe: 037121053K

© INDUSTRIAL METALCAUCHO, S.L.U.

08453
manicotto radiatore [inferiore] 1.9 D-1.9 TD

oe: 1L0121051C

08831
manicotto radiatore [inferiore] 1.9 D-1.9 TD

oe: 1L0121051

30270
flangia termostato 1.9 TDI

oe: 028121145B

08050
manicotto dal riscaldamento alla testata 1.6 i-1.8 16V-1.8 i-1.9 D-1.9 TD-1.9 TDI-2.0 i-2.0 i 16V

oe: 191819371H -- 191819371D

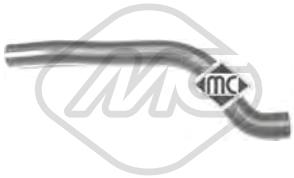

08051
manicotto dal riscaldamento al tubo metallico [Uscita] 1.6 i

oe: 191819373D

08395
manicotto riscaldamento 1.6 i-1.8 16V-1.8 i-1.9 D-1.9 TD-1.9 TDI-2.0 i-2.0 i 16V

oe: 1H0819373C

08396 L: 420 mm
manicotto riscaldamento 1.6 i-1.8 16V-1.8 i-1.9 D-1.9 TD-1.9 TDI-2.0 i-2.0 i 16V

oe: 1H0819371

02780
anelli conici marmitta 1.6 i-1.8 16V-1.8 i-1.9 D-1.9 TD-1.9 TDI-2.0 i

oe: 028129589B

03621
tappo olio motore 1.6 i-1.8 16V-1.8 i-1.9 D-1.9 TD-1.9 TDI-2.0 i-2.0 i 16V

oe: 06B103485C -- 049103485F

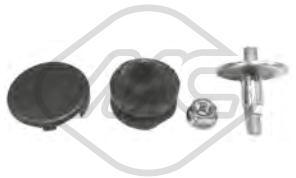

04365
kit montaggio coperchio motore 1.6 i-1.8 16V-1.8 i-1.9 D-1.9 TD-1.9 TDI-2.0 i-2.0 i 16V

oe: N90132603 -- 028103638G

02448 L: 72 mm
guida asta livello olio 1.6 i-1.8 16V-1.8 i-2.0 i-2.0 i 16V

oe: 053103663 -- 050103663

02876
guida asta livello olio 1.9 D-1.9 TD-1.9 TDI

oe: 028103663A -- 028103663B

03841 Ø 84.5 mm
coperchio filtro olio

oe: 045115433B -- 045115433E

05958
coppa olio 1.6 i-1.8 i-1.9 TD-1.9 TDI-2.0 i

oe: 51103601

50290 N° raccordi: 2
sensore temperatura raffreddamento 1.6 i-1.8 16V-1.9 TDI

oe: 25906041A -- 025906041A

00674 Dimensioni filettatura: 14x150
tappo coppa olio 1.6 i-1.8 16V-1.8 i-1.9 D-1.9 TD-1.9 TDI-2.0 i-2.0 i 16V

oe: 113115193

04209 Dimensioni filettatura: M14 x 150
tappo coppa olio 1.6 i-1.8 16V-1.8 i-1.9 D-1.9 TD-1.9 TDI-2.0 i-2.0 i 16V

oe: N90288901 -- N0161552

05374
scambiatore di calore 1.6 i-1.8 16V-1.9 D-1.9 TD-1.9 TDI-2.0 i-2.0 i 16V

oe: 038117070A

© INDUSTRIAL METALCAUCHO, S.L.U.

05376 L: 94 mm
scambiatore di calore 1.9 TDI

oe: 028117021E -- 028117021C

06328 L: 190 mm
scambiatore di calore 1.6 i-1.8 16V-1.8 i-1.9 D-1.9 TD-1.9 TDI-2.0 i-2.0 i 16V

oe: 096409061E -- 096409061

07716
manicotto ventilazione olio 1.8 16V

oe: 027103217D

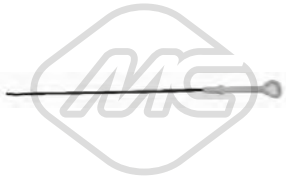

04760 L: 555 mm
asta livello olio 1.6 i-1.8 16V-1.8 i-2.0 i

oe: 027115611C

04942 L: 510 mm
asta livello olio 1.9 D-1.9 TD-1.9 TDI

oe: 028115611C

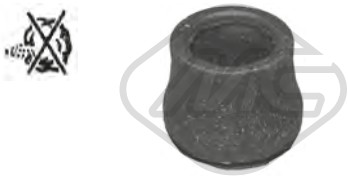

02669
anello valvola sfiato 1.9 D-1.9 TD-1.9 TDI

oe: 028103500

03644
tubo sfiato in plastica 1.6 i-1.8 i-1.9 D-1.9 TD-1.9 TDI-2.0 i-2.0 i 16V

oe: 028103491J

03719
valvola sfiato [Assale anteriore] 1.9 D-1.9 TD-1.9 TDI

oe: 028129101D

08224
manicotto sfiato 1.6 i

oe: 051103493A

08225
manicotto sfiato 1.6 i-1.8 i

oe: 051103493

08226
manicotto sfiato 1.6 i-1.8 i

oe: 050103493A -- 048103493A

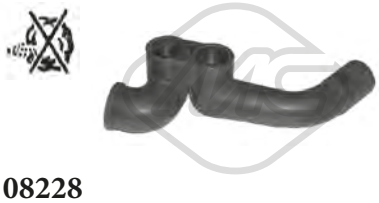

08228
manicotto sfiato 1.6 i-2.0 i

oe: 037103493AB -- 037103211

08229
manicotto sfiato 2.0 i

oe: 037103493P

08385
manicotto sfiato 1.9 D-1.9 TD-1.9 TDI

oe: 028103493E

08895
manicotto sfiato 1.9 TDI

oe: 028103493S

Tipo funzionamento: pneumatico

93057
valvola EGR con guarnizione 1.9 D-1.9 TD-1.9 TDI

oe: 028131501E

00016 Ø 3 mm Ø 7 mm L: 25 mm
tappo ritorno iniettori 1.9 D-1.9 TD-1.9 TDI

oe: 1575.09 -- 9350058480

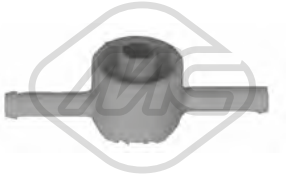

03672
valvola filtro gasolio 1.9 D-1.9 TD-1.9 TDI

oe: 191127247A

© INDUSTRIAL METALCAUCHO, S.L.U.

03708
tappo serbatoio carburante 1.6 i-1.8 16V-1.8 i-1.9 D-1.9 TD-1.9 TDI-2.0 i-2.0 i 16V

oe: 1J0201550BF -- 1J0201550AS

SISTEMA DI ALIMENTAZIONE ARIA e TURBO

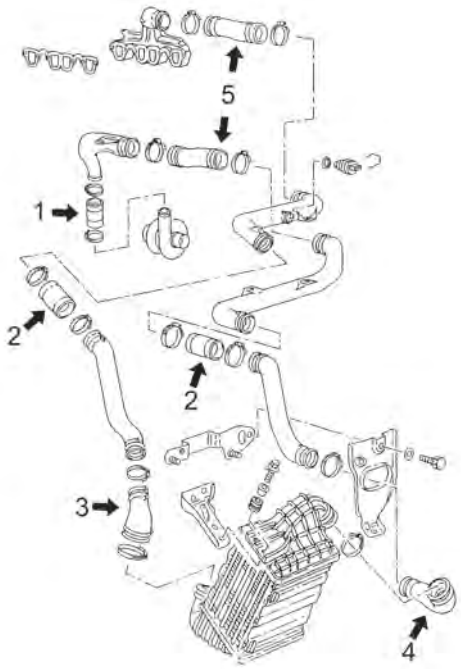

1.9 TDi motore dal 9/'95 a 3/'99 di 90CV (AHU, 1Z, ALE)

1	09062	tubo flessibile carburante uscita turbo
2	09061	tubo flessibile carburante
3	09058	tubo flessibile dall'intercooler al tubo rigido
4	09059	tubo flessibile dall'intercooler al tubo rigido
5	09060	tubo flessibile dal collettore aspirazione e dalla giunzione del turbo

C104M409TURBOP1 SEAT TOLEDO I 01/1991 - 10/1999

SISTEMA DI ALIMENTAZIONE ARIA e TURBO

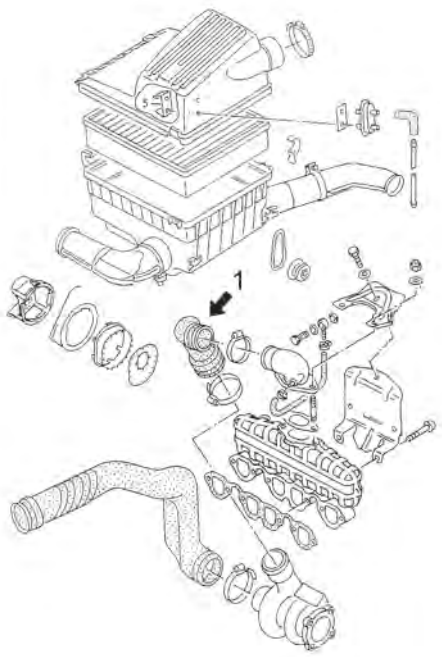

1.9 TD motore da 75CV (AAZ)

1	09837	manicotto flessibile dalla giunzione per il turbo

C104M409TURBOP2 SEAT TOLEDO I 01/1991 - 10/1999

© INDUSTRIAL METALCAUCHO, S.L.U.

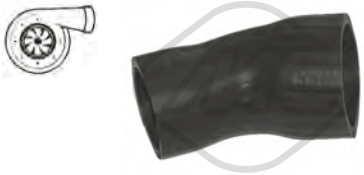

09058
manicotto turbo 1.9 TDI

oe: 1L0145832C

09059
manicotto turbo 1.9 TDI

oe: 1L0145834B

09060
tubo flessibile dal collettore aspirazione 1.9 TDI

oe: 1H0145838G

09061 Ø 50 mm L: 59 mm
tubo flessibile carburante 1.9 TDI

oe: 1H0145834E -- 1H0145834J

09062
tubo flessibile carburante 1.9 TDI

oe: 6K0145972B -- 3A0145972A

09837
manicotto turbo 1.9 TD

oe: 028129628 -- 028129628A

84931
cavo acceleratore 1.6 i-1.8 16V-1.8 i

oe: 1L0721555G

92148
tubo lubrificazione turbo 1.9 TDI

oe: 028145771BE

© INDUSTRIAL METALCAUCHO, S.L.U.

SOSPENSIONE ANTERIORE e SUPPORTI MOTORE

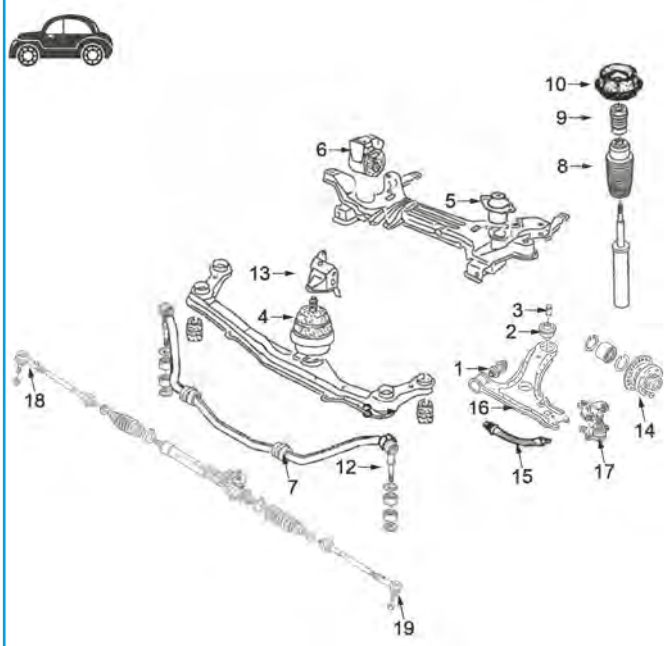

1	00542	silentblock braccio sospensione anteriore
2	00543	silentblock posteriore braccio anteriore
3	02822	boccola asse silentiblock posteriore braccio
4	00848	supporto motore anteriore 1.9D-TD (no TDi)
	00849	supporto motore anteriore 1.6-1.8-1.8/16v
	02685	supporto motore anteriore TDi-2.0/16v e 1.6-100cv
5	00846	supporto motore posteriore sinistro 1.6 (eccetto 100cv)
	00987	supporto motore posteriore sinistro 1.9 D-TD (no TDi)
	04362	supporto motore posteriore sinistro 1.6-100cv (AFT)
	04366	supporto motore posteriore sinistro TDi
6	00847	supporto motore posteriore destro eccetto 16v e TDi
	02686	supporto motore posteriore destro TDi-2.0/16 v e 1.6 100cv (AFT)
	04127	supporto motore posteriore destro 1.8-16v
7	00917	boccola barra stabilizzatrice da Ø 18 mm
	04266	boccola barra stabilizzatrice da Ø 20 mm
8	04324	tampone ammortizzatore anteriore dal '95
9	00712	paracolpo ammortizzatore fino al '95 (gomma)
	04254	paracolpo ammortizzatore dal '95 (poliuretano)
10	00896	supporto ammortizzatore anteriore fino al '95
	02812	supporto ammortizzatore anteriore dal '95
12	00646	bielletta barra stabilizzatrice fino al '95
	02852	bielletta barra stabilizzatrice dal '95 eccetto 2.0-16v
	04336	bielletta barra stabilizzatrice 2.0-16v
13	04129	fissaggio metallico supporto motore anteriore eccetto TDi-2.0/16v e 1.6 100cv (AFT)
14	90035	mozzo ruota anteriore tutti eccetto 2.0-16v
	90048	mozzo ruota anteriore 2.0-16v
15	96179	tubo freno anteriore
16	52036	braccio sospensione anteriore destro
	52041	braccio sospensione anteriore sinistro
17	53003	testina braccio sospensione ambo i lati
18	53026	testina barra accoppiamento destra
19	53032	testina barra accoppiamento sinistra

C104M409SOPDP1 SEAT TOLEDO I 01/1991 - 10/1999

SOSPENSIONE POSTERIORE

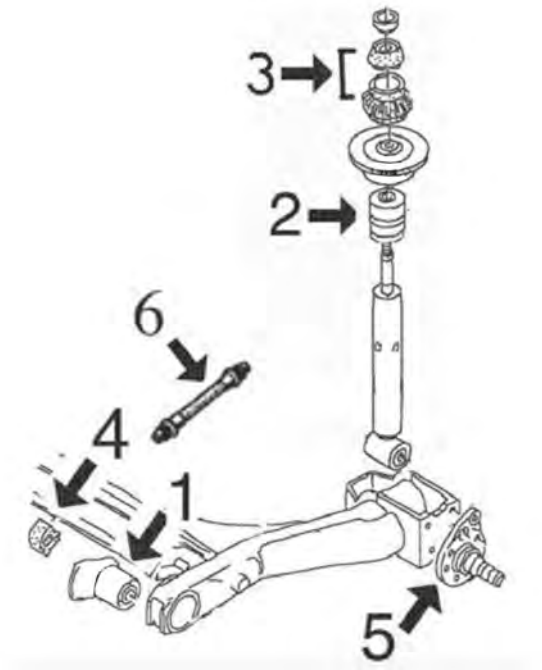

1	00924	silentblock braccio posteriore sospensione eccetto 2.0-16v
	02856	silentblock braccio posteriore sospensione 2.0-16v
2	02811	tampone ammortizzatore posteriore in poliuretano
3	04320	kit supporto ammortizzatore
4	02824	boccola barra stabilizzatrice
5	90516	mozzetto ruota posteriore, freno mozzo senza ABS
	90539	mozzetto ruota posteriore sinistra, freno mozzo con ABS
	90540	mozzetto ruota posteriore destro, freno mozzo con ABS
	90541	mozzetto ruota posteriore destro, freno a disco
	90542	mozzetto ruota posteriore sinistra, freno a disco
6	96111	tubo freno posteriore (raccordi femmina-femmina)
	96175	tubo freno posteriore (raccordi femmina-maschio)

C104M409SOPTP1 SEAT TOLEDO I 01/1991 - 10/1999

© INDUSTRIAL METALCAUCHO, S.L.U.

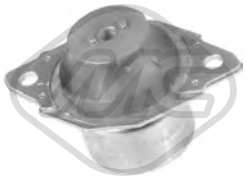

00846
supporto motore [Sx] 1.6 i-1.8 16V-1.8 i-1.9 D-1.9 TD-1.9 TDI-2.0 i

oe: 191199402C -- 191199402B

00847
supporto motore [Dx] 1.6 i-1.8 i-1.9 D-1.9 TD-1.9 TDI-2.0 i

oe: 191199262A

00848
supporto motore [anteriore] 1.6 i-1.8 16V-1.8 i-1.9 D-1.9 TD-1.9 TDI-2.0 i-2.0 i 16V

oe: 357199279B -- 191199279C

00849
supporto motore [anteriore] 1.6 i-1.8 i

oe: 191199279E

00987 Ø 73 mm
supporto motore [Sx] 1.6 i-1.9 D-1.9 TD-2.0 i 16V

oe: 357199402B

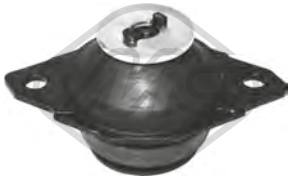

02627
supporto motore [Sx] 1.6 i-1.8 16V-1.8 i-1.9 D-1.9 TD-1.9 TDI-2.0 i-2.0 i 16V

oe: 191199381A

02685
supporto motore [anteriore] 1.6 i-1.8 i-1.9 D-1.9 TD-1.9 TDI-2.0 i-2.0 i 16V

oe: 1H0199609F -- 1H0199609E

02686
supporto motore [posteriore Dx] 1.6 i-1.8 16V-1.8 i-1.9 D-1.9 TD-1.9 TDI-2.0 i-2.0 i 16V

oe: 1H0199262F -- 1H0199262A

04127
supporto motore [posteriore Dx] 1.8 16V-1.8 i

oe: 535199262 -- 191199262C

04129
supporto motore [anteriore] 1.6 i-1.8 16V-1.8 i-1.9 D-1.9 TD-2.0 i-2.0 i 16V

oe: 191199273C

04186
supporto motore [Dx] 1.8 16V-1.9 D-1.9 TDI-2.0 i 16V

oe: 1J0199262AE -- 1J0199262AP

04362
supporto motore [posteriore Sx] 2.0 i

oe: 3A0199402

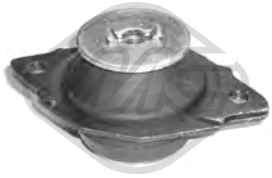

04366
supporto motore [posteriore Sx] 1.6 i-1.9 TDI

oe: 357199381C -- 357199381A

00542 Ø 12 mm Ø 33 mm L: 54 mm
silentblock braccio sospensione [Assale anteriore inferiore] 1.6 i-1.8 16V-1.8 i-1.9 D-1.9 TD-1.9 TDI-2.0 i-2.0 i 16V

oe: 357407182

00543 Ø 17 mm
silentblock braccio sospensione [Assale anteriore] 1.6 i-1.8 16V-1.8 i-1.9 D-1.9 TD-1.9 TDI-2.0 i

oe: 191407181A -- 191407181B

00646 Ø 18 mm L: 78 mm
bielletta barra stabilizzatrice [Assale anteriore] 1.6 i-1.8 16V-1.8 i-1.9 D-1.9 TD-1.9 TDI-2.0 i

oe: 191411315 -- 191411315B

00917 Ø 18 mm
boccola barra stabilizzatrice [Assale anteriore] 1.6 i-1.8 16V-1.8 i-1.9 D-1.9 TD-1.9 TDI-2.0 i

oe: 191411314

00924 Ø 12 mm Ø 44,5 mm
silentblock braccio sospensione [Assale posteriore] 1.6 i-1.8 16V-1.8 i-1.9 D-1.9 TD-1.9 TDI-2.0 i-2.0 i 16V

oe: 191501541

© INDUSTRIAL METALCAUCHO, S.L.U.

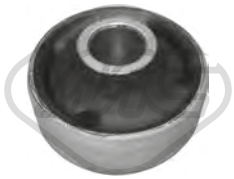

02660 Ø 17 mm Ø 27|60 mm
silentblock braccio sospensione [Assale anteriore inferiore] 1.6 i-1.8 16V-1.8 i-1.9 D-1.9 TD-1.9 TDI-2.0 i-2.0 i 16V

oe: 191407181E -- 191407181D

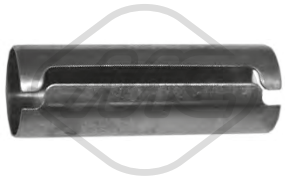

02822 Ø 16 mm Ø 17 mm L: 50 mm
boccola silentblock anteriore braccio [anteriore e posteriore] 1.6 i-1.8 16V-1.8 i-1.9 D-1.9 TD-1.9 TDI-2.0 i-2.0 i 16V

oe: 191407190A

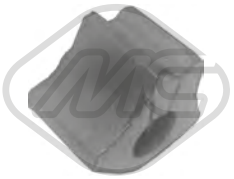

02824 Ø 18 mm
boccola barra stabilizzatrice [Assale posteriore] 1.6 i-1.8 16V-1.8 i-1.9 D-1.9 TD-1.9 TDI-2.0 i-2.0 i 16V

oe: 871511423

02839 Ø 10 mm
silentblock ponte [Assale posteriore] 1.6 i

oe: 6N0501541D

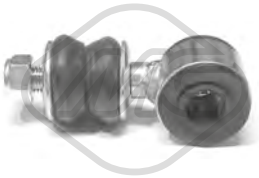

02852 Ø 16,5 mm L: 76 mm
bielletta barra stabilizzatrice [Assale anteriore] 1.6 i-1.8 16V-1.8 i-1.9 D-1.9 TD-1.9 TDI-2.0 i

oe: 6K0411315 -- 191411315A

02856 Ø 12 mm Ø 56 mm L: 90 mm
silentblock braccio sospensione [Assale posteriore] 2.0 i 16V

oe: 1H0501541A -- 1H0501541

04266 Ø 20 mm
boccola barra stabilizzatrice [Assale anteriore] 1.6 i-1.8 16V-1.8 i-1.9 D-1.9 TD-1.9 TDI-2.0 i-2.0 i 16V

oe: 1H0411314

04336 L: 51 mm
bielletta barra stabilizzatrice [Assale anteriore] 2.0 i 16V

oe: 535411315

52036 Ø 19 mm
braccio sospensione [Assale anteriore Dx] 1.6 i-1.8 16V-1.8 i-1.9 D-1.9 TD-1.9 TDI-2.0 i-2.0 i 16V

oe: 191407151B

52041 Ø 19 mm
braccio sospensione [Assale anteriore Sx] 1.6 i-1.8 16V-1.8 i-1.9 D-1.9 TD-1.9 TDI-2.0 i-2.0 i 16V

oe: 191407153 -- 191407153A

53003 Ø 19 mm
testina sospensione [Assale anteriore] 1.6 i-1.8 16V-1.8 i-1.9 D-1.9 TD-1.9 TDI-2.0 i-2.0 i 16V

oe: 357407365 -- 357407365A

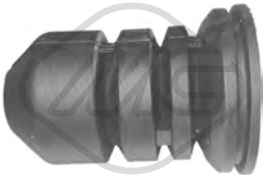

00712
tampone ammortizzatore [Assale anteriore] 1.6 i-1.8 16V-1.8 i-1.9 D-1.9 TD-1.9 TDI-2.0 i-2.0 i 16V

oe: 1H0412303A -- 357412303E

00896 Ø 14 mm Ø 132 mm
supporto ammortizzatore [Assale anteriore] 1.6 i-1.8 16V-1.8 i-1.9 D-1.9 TD-2.0 i

oe: 191412329

02609
colonnetta mozzo [anteriore] 1.6 i-1.8 16V-1.8 i-1.9 D-1.9 TD-1.9 TDI-2.0 i-2.0 i 16V

oe: 171407643A -- SE021140340B

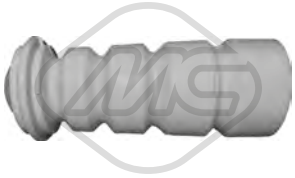

02811
tampone ammortizzatore in poliuretano [Assale posteriore] 1.6 i-1.8 16V-1.8 i-1.9 D-1.9 TD-1.9 TDI-2.0 i-2.0 i 16V

oe: 191512131B

02812 Ø 14,2 mm Ø 97 mm
supporto ammortizzatore [Assale anteriore] 1.6 i-1.8 i-1.9 D-1.9 TD-1.9 TDI-2.0 i-2.0 i 16V

oe: 7M0412331 -- 357412331A

04128 Ø 14,5 mm
cuscinetto supporto ammortizzatore [Assale anteriore] 1.6 i-1.8 16V-1.8 i-1.9 D-1.9 TD-1.9 TDI-2.0 i-2.0 i 16V

oe: 357412249A -- 357412249

04254
tampone ammortizzatore in poliuretano [Assale anteriore] 1.6 i-1.8 16V-1.8 i-1.9 D-1.9 TD-1.9 TDI-2.0 i-2.0 i 16V

oe: 357412303F

© INDUSTRIAL METALCAUCHO, S.L.U.

04320
kit supporti ammortizzatore posteriore [Assale posteriore] 1.6 i-1.8 16V-1.8 i-1.9 D-1.9 TD-1.9 TDI-2.0 i-2.0 i 16V

oe: 191512335 -- 191512333

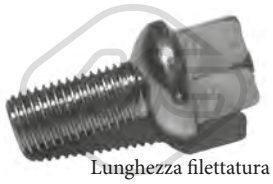

Lunghezza filettatura [mm]: 24
00792 Filetto esterno [mm]: M12 X 1.5
colonnetta ruota 1.6 i-1.8 16V-1.8 i-1.9 D-1.9 TD-1.9 TDI-2.0 i-2.0 i 16V

oe: 3A0601139

Ø 117 mm
N° denti: 22
90002 H: 77 mm
mozzo ruota [Assale anteriore] 1.6 i-1.8 16V-1.8 i-1.9 D-1.9 TD-1.9 TDI-2.0 i-2.0 i 16V

oe: SE138140304A -- 357407615

Ø 120.5 mm
N° denti: 22
90035 H: 74 mm
mozzo ruota [Assale anteriore] 1.6 i-1.8 16V-1.8 i-1.9 D-1.9 TD-1.9 TDI-2.0 i

oe: 357407613B

Ø 126.5 mm
N° denti: 36
90048 H: 74 mm
mozzo ruota [Assale anteriore] 2.0 i 16V

oe: 1H0407613B -- 1H0407613A

Ø 120.5 mm
N° denti: 22
90073 H: 74 mm
mozzo ruota [Assale anteriore] 1.6 i-1.8 16V-1.8 i-1.9 D-2.0 i-2.0 i 16V

oe: 357407615

Ø 120.5 mm
N° denti: 22
90074 H: 74 mm
mozzo ruota [Assale anteriore] 1.6 i-1.8 16V-1.8 i-1.9 D-1.9 TD-1.9 TDI-2.0 i-2.0 i 16V

oe: 357407615A

90516 H: 109.5 mm
mozzetto ruota [Assale posteriore] 1.6 i-1.8 i-1.9 D-1.9 TDI

oe: 357501117

90539 H: 110,5 mm
mozzetto ruota [Assale posteriore Sx] 1.6 i-1.8 i-1.9 D-1.9 TD-1.9 TDI-2.0 i 16V

oe: 333501117A -- 191501117D

90540 H: 110,5 mm
mozzetto ruota [Assale posteriore Dx] 1.6 i-1.8 i-1.9 D-1.9 TD-1.9 TDI-2.0 i 16V

oe: 333501118A -- 191501118C

90541 H: 110.5 mm
mozzetto ruota [Assale posteriore Dx] 1.6 i-1.8 16V-1.8 i-1.9 D-1.9 TD-1.9 TDI-2.0 i-2.0 i 16V

oe: 333501118 -- 191501118D

90542 H: 139 mm
mozzetto ruota [Assale posteriore Sx] 1.6 i-1.8 16V-1.8 i-1.9 D-1.9 TD-1.9 TDI-2.0 i-2.0 i 16V

oe: 333501117 -- 191501117E

08377
manicotto depressore servofreno 1.6 i-1.8 16V-1.8 i-1.9 D-1.9 TD-1.9 TDI-2.0 i-2.0 i 16V

oe: 321611939E -- 321611939E

74002
cuscinetto ruota [Assale posteriore] 1.6 i-1.8 16V-1.8 i-1.9 D-1.9 TD-1.9 TDI-2.0 i-2.0 i 16V

oe: 191598625 -- 311405625N

74006 Ø 72 mm
cuscinetto ruota [Assale posteriore] 1.6 i-1.8 16V-1.8 i-1.9 D-1.9 TD-1.9 TDI-2.0 i

oe: 357498625B

74062 Ø 72 mm
cuscinetto ruota [Assale anteriore] 2.0 i 16V

oe: 1H0498625A -- 1H0498625

96111 L: 195 mm
tubo freno [Assale posteriore] 1.6 i-1.8 16V-1.8 i-1.9 D-1.9 TD-2.0 i

oe: 171611775A

96126 L: 155 mm
tubo freno [Assale post. bilaterale] 2.0 i 16V

oe: 1H0611775

© INDUSTRIAL METALCAUCHO, S.L.U.

96175 L: 190 mm
tubo freno [Assale post. bilaterale] 1.6 i-1.8 16V-1.8 i-1.9 D-1.9 TD-1.9 TDI-2.0 i-2.0 i 16V

oe: 893611775A -- 437611775

96179 L: 360 mm
tubo freno [Assale anteriore] 1.6 i-1.8 16V-1.8 i-1.9 D-1.9 TD-1.9 TDI-2.0 i-2.0 i 16V

oe: 1L0611701

Ø 27 - 94 mm
01106 kit
kit cuffia trasmissione [sul lato del cambio Assale post. bilaterale Assale anteriore bilaterale]

oe: 6QE498201A -- 6Q0498201A

Ø 21 - 100 mm
01188 kit
kit cuffia trasmissione [sul lato del cambio Assale post. bilaterale Assale anteriore bilaterale] 1.6 i-1.8 i-1.9 D-1.9 TD-1.9 TDI-2.0 i

oe: 1J0498201C -- 191498201C

Ø 24 - 100 mm
01190 kit
kit cuffia trasmissione [lato ruota] 1.6 i-1.8 16V-1.8 i-1.9 D-1.9 TD-1.9 TDI-2.0 i-2.0 i 16V

oe:

Ø 21 - 100 mm
01192 kit
kit cuffia trasmissione [sul lato del cambio Assale post. bilaterale Assale anteriore bilaterale] 1.6 i-1.8 i-1.9 D-1.9 TD-1.9 TDI-2.0 i-2.0 i 16V

oe: 191498201B

Ø 26 - 87 mm
01297 kit **00297**
kit cuffia trasmissione [lato ruota Assale anteriore bilaterale] 1.6 i-1.8 16V-1.8 i-1.9 D-1.9 TD-1.9 TDI-2.0 i-2.0 i 16V

oe: 6Q0498203A -- 2303398NK01

Ø 20 - 75 mm
01359 kit **00359**
kit cuffia trasmissione [lato ruota Assale anteriore bilaterale]

oe: 191498203C -- 191498203C

Ø 20 - 75 mm
01359E kit
kit cuffia trasmissione (montare con cono) [lato ruota Assale anteriore bilaterale]

oe: 191498203C -- 191498203C

Ø 21 - 94 mm
01455 kit
kit cuffia trasmissione [sul lato del cambio]

oe: 171498201

Ø 24 - 100 mm
01560 kit
kit cuffia trasmissione [sul lato del cambio] 1.6 i-1.8 i-1.9 D-1.9 TD-1.9 TDI-2.0 i

oe: 321407283A

Ø 22 - 82 mm
01575 kit **00575**
kit cuffia trasmissione [lato ruota Assale anteriore bilaterale]

oe: 443498203C -- 443407285A

Ø 22 - 82 mm
01575E kit
kit cuffia trasmissione (montare con cono) [lato ruota]

oe:

Ø 21 - 89 mm
01632 kit
kit cuffia trasmissione [sul lato del cambio] 1.6 i-1.8 16V-1.8 i-1.9 D-1.9 TD-2.0 i-2.0 i 16V

oe: 191498201B -- 171498201A

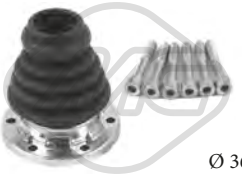

Ø 36 - 100 mm
01637 kit
kit cuffia trasmissione [sul lato del cambio Assale anteriore bilaterale] 1.8 16V-1.9 TDI

oe: 191407283 -- 1J0498201A

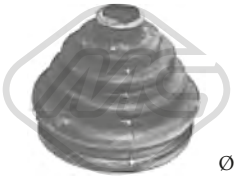

Ø 22 - 83 mm
01732 kit **00732**
kit cuffia trasmissione [lato ruota Assale anteriore bilaterale] 1.6 i-1.8 16V-1.8 i-1.9 D-1.9 TD-1.9 TDI-2.0 i

oe: 7701033432

Ø 26 - 78 mm
01921 kit **00921**
kit cuffia trasmissione [Assale post. bilaterale lato ruota Assale anteriore bilaterale] eje delantero, ambos lados

oe: 6N0498203

Ø 18 - 100 mm
11028 kit **10028**
kit cuffia trasmissione [sul lato del cambio Assale anteriore bilaterale] 1.9 TDI

oe: 357498201 -- 1J0498201

© INDUSTRIAL METALCAUCHO, S.L.U.

Ø 25 - 86 mm

11146 kit **10146**

kit cuffia trasmissione [lato ruota Assale anteriore bilaterale] 1.6 i-1.8 16V-1.8 i-1.9 D-1.9 TD-1.9 TDI-2.0 i-2.0 i 16V

oe: 1H0498203

Ø 16 - 49 mm

01479 kit **00479**

kit cuffia cremagliera sterzo 1.6 i-1.8 16V-1.8 i-1.9 D-1.9 TD-1.9 TDI-2.0 i-2.0 i 16V

oe: 1K0423831A

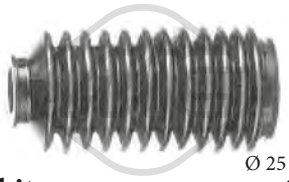

Ø 25 - 41 mm

01511 kit **00511**

kit cuffia cremagliera sterzo [sul lato del cambio] 1.6 i-1.8 16V-1.8 i-1.9 D-1.9 TD-1.9 TDI-2.0 i-2.0 i 16V

oe: 191419831

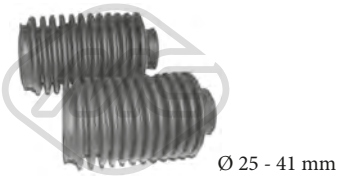

Ø 25 - 41 mm

01511C kit

kit cuffia cremagliera sterzo 1.6 i-1.8 16V-1.8 i-1.9 D-1.9 TD-1.9 TDI-2.0 i-2.0 i 16V

oe: 191419831

Ø 10 - 42 mm

01765 kit **00765**

kit cuffia cremagliera sterzo 1.6 i-1.8 16V-1.8 i-1.9 D-1.9 TD-1.9 TDI-2.0 i-2.0 i 16V

oe: 1H0422831B -- 191422831

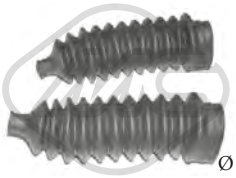

Ø 10 - 42 mm

01765C kit

kit cuffia cremagliera sterzo 1.6 i-1.8 16V-1.8 i-1.9 D-1.9 TD-1.9 TDI-2.0 i-2.0 i 16V

oe: 1H0422831B -- 191422831

04324

cuffia ammortizzatore [anteriore] 1.6 i-1.8 16V-1.8 i-1.9 D-1.9 TD-1.9 TDI-2.0 i-2.0 i 16V

oe: 357413175A

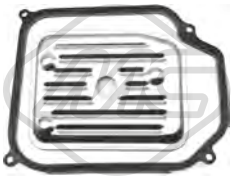

21001

filtro cambio automatico 1.6 i-1.8 16V-1.8 i-1.9 D-1.9 TD-1.9 TDI-2.0 i-2.0 i 16V

oe: 01M325429

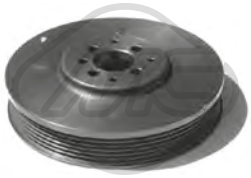

04290 Ø 162 mm - 6 N° alette

puleggia smorzatore con antivibrante 1.9 D-1.9 TD-1.9 TDI

oe: 028105243T -- 028105243K

04768 Ø 8 mm Ø 78 mm

cuscinetto tendicinghia 1.6 i-1.8 16V-1.8 i-1.9 D-1.9 TD-1.9 TDI-2.0 i-2.0 i 16V

oe: 028145278E -- 028145278A

04908 Ø 72 mm L: 103 mm

cuscinetto tendicinghia 1.9 D-1.9 TD-1.9 TDI

oe: 028903315R

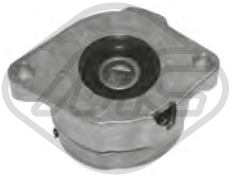

04909 Ø 72 mm L: 103 mm

cuscinetto tendicinghia 1.6 i-1.8 16V-1.8 i-2.0 i-2.0 i 16V

oe: 037903315C

03681

coperchio cinghia distribuzione [Superiore] 1.6 i-1.8 i-2.0 i

oe: 026109173A

03687

coperchio cinghia distribuzione [inferiore] 1.6 i

oe: 026109175A -- 026109175A

03715

coperchio cinghia distribuzione [anteriore] 1.6 i-1.8 i

oe: 026109107B

05695 N° denti: 22

corona albero a camme

oe: 028105263E

05697 N° denti: 22

corona albero a camme 1.6 i-1.8 i-2.0 i

oe: 049105263C

05699 N° denti: 22

corona albero a camme 1.9 TDI

oe: 028105263A -- 028105263D

© INDUSTRIAL METALCAUCHO, S.L.U.

02695
supporto carburatore 1.6 i-1.8 16V-1.8 i

oe: 050129761A -- 050129761F

02698
supporto carburatore 1.6 i

oe: 037129761

02846
supporto carburatore 1.6 i

oe: 030129765D

02855
supporto carburatore 1.6 i

oe: 032129765

02301
boccola cremagliera sterzo 1.6 i-1.8 16V-1.8 i-1.9 D-1.9 TD-1.9 TDI-2.0 i

oe:

53026 L: 75 mm
testina barra accoppiamento [Assale anteriore Dx] 1.6 i-1.8 16V-1.8 i-1.9 D-1.9 TD-1.9 TDI-2.0 i-2.0 i 16V

oe: 3A0422812 -- 191419812

53032 L: 75 mm
testina barra accoppiamento [Assale anteriore Sx] 1.6 i-1.8 16V-1.8 i-1.9 D-1.9 TD-1.9 TDI-2.0 i-2.0 i 16V

oe: 191419811

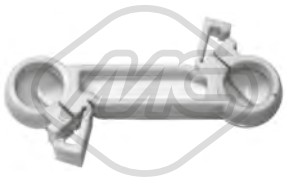

00947 L: 74 mm
bielletta cambio di velocità 1.6 i-1.8 16V-1.8 i-1.9 D-1.9 TD-2.0 i

oe: 191711595A

02854
boccola asta cambio 1.6 i-1.8 16V-1.8 i-1.9 D-1.9 TD-1.9 TDI-2.0 i-2.0 i 16V

oe: 1H0798303A

03724
kit riparazione leva cambio 1.6 i-1.8 16V-1.8 i-1.9 D-1.9 TD-1.9 TDI-2.0 i-2.0 i 16V

oe: 191711251A

04141
asta selettore velocità 1.9 TDI-2.0 i 16V

oe: 1L0711051

04184
guida supporto barra cambio 1.6 i-1.8 16V-1.8 i-1.9 D-1.9 TD-2.0 i

oe: 191711083

00864
copripedale freno e frizione 1.6 i-1.8 16V-1.8 i-1.9 D-1.9 TD-1.9 TDI-2.0 i-2.0 i 16V

oe: 321721173

02813 L: 220 mm
bielletta leva cambio [anteriore] 1.6 i-1.8 16V-1.8 i-1.9 D-1.9 TD-1.9 TDI-2.0 i-2.0 i 16V

oe: 191711574

02840
kit riparazione leva cambio escl 1.6 i-1.8 16V-1.8 i-1.9 D-1.9 TD-2.0 i

oe: 191711173B

02878 L: 220 mm
bielletta leva cambio [anteriore] 1.6 i-1.8 16V-1.8 i-1.9 D-1.9 TD-2.0 i

oe: 1H0711574

02879 L: 60 mm
bielletta cambio di velocità 1.6 i-1.8 16V-1.8 i-1.9 D-1.9 TD-2.0 i

oe: 1H0711595

03691
asta leva cambio (comando cavo) 1.9 TDI-2.0 i 16V

oe: 1J0711256 -- 1J0711256

© INDUSTRIAL METALCAUCHO, S.L.U.

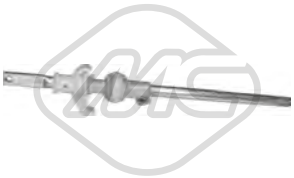

04024
leva cambio 1.6 i-1.8 16V-1.8 i-1.9 D-1.9 TD-2.0 i

oe: 191711116C

04772
kit leva cambio (5 velocità) 1.6 i-1.8 16V-1.8 i-1.9 D-1.9 TD-2.0 i

oe: 020141723C

04906 L: 342 mm
asta leva cambio 1.6 i-1.8 16V-1.8 i-1.9 D-1.9 TD-2.0 i

oe: 020141741B

80221 L: 800/520 mm
cavo frizione automatico 1.6 i-1.8 16V-1.8 i-1.9 D-1.9 TD-1.9 TDI-2.0 i-2.0 i 16V

oe: SE191721335AB

80332 L: 831/516 mm
cavo frizione manuale 1.6 i-1.8 16V-1.8 i-1.9 D-1.9 TD-1.9 TDI-2.0 i-2.0 i 16V

oe: 191721335AB

00098
supporto marmitta 1.6 i-1.8 16V-1.8 i-1.9 D-1.9 TD-1.9 TDI-2.0 i-2.0 i 16V

oe: 191253147A -- 191253147

00497
supporto marmitta [anteriore] 1.6 i-1.8 16V-1.8 i-1.9 D-1.9 TD-1.9 TDI-2.0 i-2.0 i 16V

oe: 8A0253147A -- 803253147

02426
supporto marmitta 1.6 i

oe: 6X0253147 -- 1H0253147B

02766
supporto marmitta 1.6 i-1.8 16V-1.8 i-1.9 D-1.9 TD-1.9 TDI-2.0 i-2.0 i 16V

oe: 823253147A -- 4A0253147A

02779
kit montaggio collettori marmitta 1.6 i-1.8 i-1.9 D

oe: 161298115

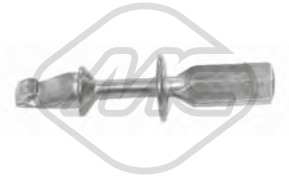

04766
guida serratura porta

oe: 1H0837223B

03739
interruttore luce freno (2 poli) 1.6 i-1.8 16V-1.8 i-1.9 D-1.9 TD-1.9 TDI-2.0 i-2.0 i 16V

oe: 191945515A -- 191945515

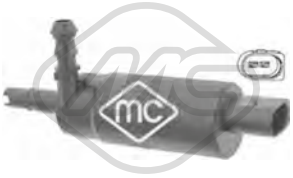

02075
pompa lavafari 1.6 i-1.8 16V-1.8 i-1.9 D-1.9 TD-1.9 TDI-2.0 i-2.0 i 16V

oe: 1J0955681 -- 3B7955681

50097 L: 70 mm
sensore velocità ruota - ABS Sensore passivo [Assale anteriore Sx] 1.6 i-1.8 16V-1.8 i-1.9 D-1.9 TD-1.9 TDI-2.0 i-2.0 i 16V

oe: 1J0927803 -- 1H0927807

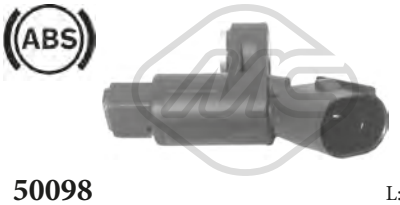

50098 L: 70 mm
sensore velocità ruota - ABS Sensore passivo [Assale anteriore Dx] 1.6 i-1.8 16V-1.8 i-1.9 D-1.9 TD-1.9 TDI-2.0 i-2.0 i 16V

oe: 1J0927804 -- 1H0927808

50102 L: 1130 mm
sensore velocità ruota - ABS Sensore passivo [Assale anteriore bilaterale] 1.6 i-1.8 16V-1.8 i-1.9 TD-2.0 i

oe: 191927807A -- 191927807A

50103 L: 1220 mm
sensore velocità ruota - ABS Sensore passivo [Assale post. bilaterale] 1.6 i-1.8 16V-1.8 i-1.9 D-1.9 TD-1.9 TDI-2.0 i-2.0 i 16V

oe: 357927807 -- 191927807D

© INDUSTRIAL METALCAUCHO, S.L.U.

SISTEMA DI RAFFREDDAMENTO

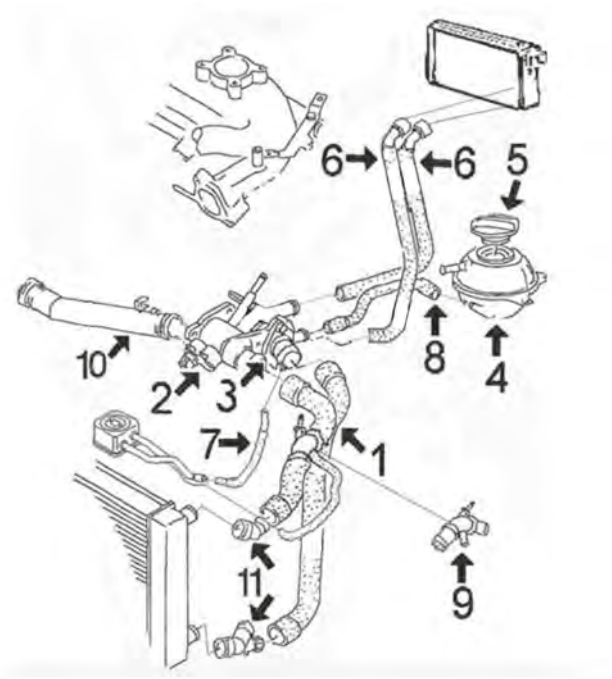

1.4/16v motore AHW-AXP || 1.6/8v motore APF || 1.6/16v motore AUS-AZD

1	09078	manicotto doppio superiore/inferiore 1.4/16v completo di connettori rapidi eccetto 1.6-APF-A VU
	09079	manicotto doppio superiore/inferiore 1.6/16v completo di connettori rapidi
2	03615	scatola termostato completa
3	03541	flangia termostato eccetto 1.6 APV-AVU
	03592	kit termostato completo di coperchio e guarnizione eccetto 1.6 APF-AVU
	03745	flangia con termostato 1.6 100/102CV APF-AVU
4	03635	vaschetta espansione
5	03573	tappo vaschetta espansione
6	09052	manicotto doppio di entrata/uscita riscaldamento completo di connettori rapidi
7	09054	manicotto dallo scambiatore alla scatola termostato (solo 1.6)
8	09044	manicotto dalla scatola termostato alla vaschetta
9	03604	connettore tubo superiore completo di accessori
10	03625	tubo acqua (plastica) dalla pompa alla scatola termostato
11	03721	kit connettori superiore/inferiore manicotto radiatore

C104M3899M4350CAP1 SEAT TOLEDO II - LEON 04/1999 - 06/2006

SISTEMA DI RAFFREDDAMENTO

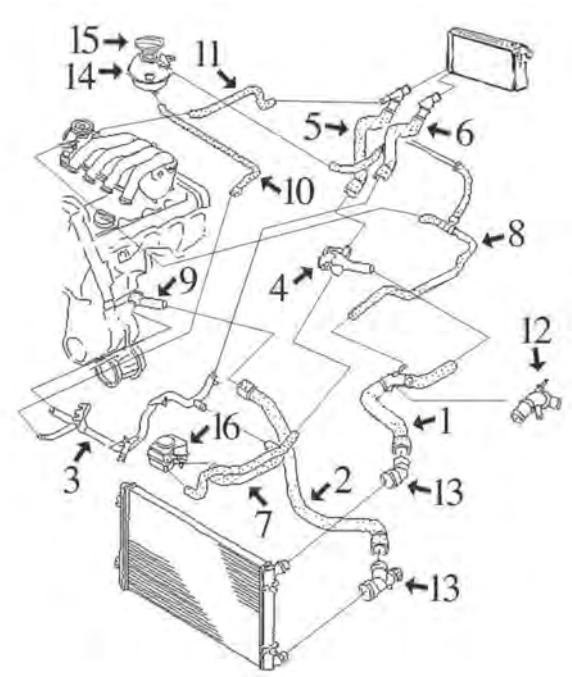

1.6/8v motore AEH-AKL:

1	09046	manicotto superiore radiatore completo di connettore rapido
2	09045	manicotto inferiore radiatore completo di connettore rapido
3	03176	tubo acqua metallico completo di O ring
4	03598	beccuccio (in plastica) testata
5	09051	manicotto dal riscaldamento al beccuccio testata (con connettore rapido)
6	09042	manicotto dal riscaldamento al tubo metallico (con connettore rapido)
7	09048	manicotto doppio scambiatore filtro olio
9	03597	beccuccio monoblocco (plastica)
10	09043	manicotto dal tubo metallico alla vaschetta
12	03604	connettore tubo superiore completo di accessori
13	03721	kit connettori superiore/inferiore manicotto radiatore
14	03635	vaschetta espansione
15	03573	tappo vaschetta espansione
16	05378	scambiatore di calore

C104M3899M4350CAP2 SEAT TOLEDO II - LEON 04/1999 - 06/2006

© INDUSTRIAL METALCAUCHO, S.L.U.

SISTEMA DI RAFFREDDAMENTO

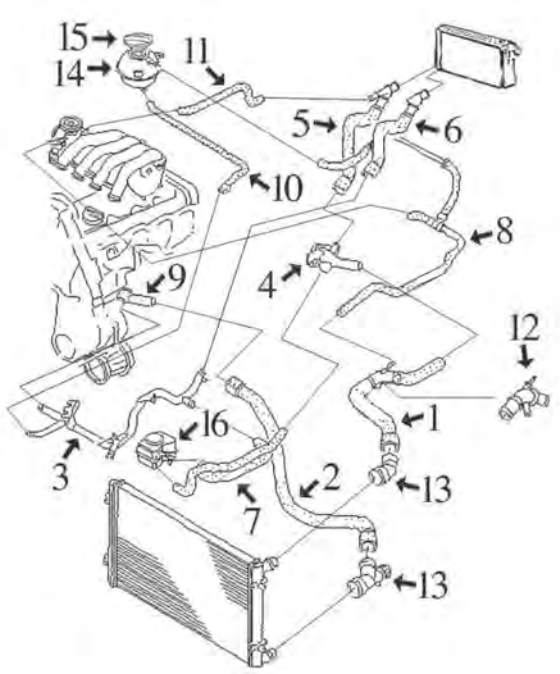

1.8/20v motore AGN-APG

1	09046	manicotto superiore radiatore completo di connettore rapido
2	09045	manicotto inferiore radiatore completo di connettore rapido
3	03177	tubo acqua metallico completo di O ring
4	03598	beccuccio (in plastica) testata motore AGN
	03600	beccuccio (in plastica) testata motore APG
5	09053	manicotto dal riscaldamento al beccuccio testata (con connettore rapido)
6	09042	manicotto dal riscaldamento al tubo metallico (con connettore rapido)
7	09048	manicotto doppio scambiatore filtro olio
9	03597	beccuccio monoblocco (plastica)
10	09043	manicotto dal tubo metallico alla vaschetta
12	03604	connettore tubo superiore completo di accessori
13	03721	kit connettori superiore/inferiore manicotto radiatore
14	03635	vaschetta espansione
15	03573	tappo vaschetta espansione
16	05378	scambiatore di calore 2.0-115CV
	05380	scambiatore di calore 1.8-150CV e 2.0-125CV

C104M3899M4350CAP3 SEAT TOLEDO II - LEON 04/1999 - 06/2006

SISTEMA DI RAFFREDDAMENTO

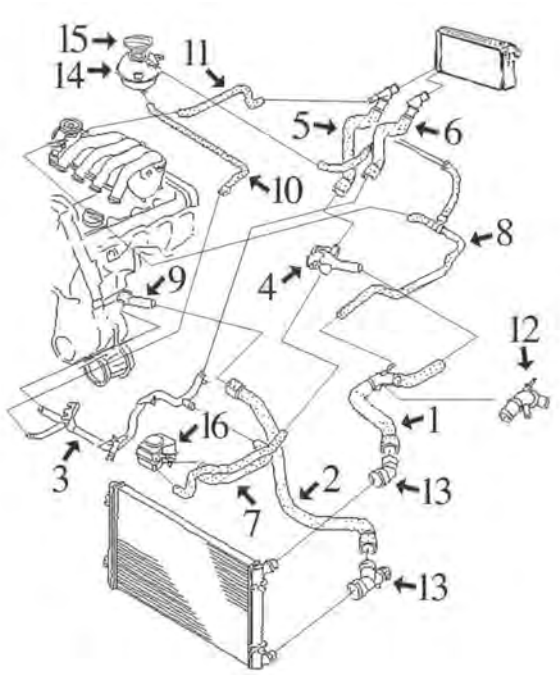

1.9 SDi di 68CV motore AQM || 1.9 TDi di 90CV motore AGR-ALH || 1.9 TDi di 110CV motore AHF-ASV

1	09046	manicotto superiore radiatore completo di connettore rapido
2	09045	manicotto inferiore radiatore completo di connettore rapido
3	03178	tubo acqua metallico completo di O ring
4	03591	beccuccio (in plastica) testata
5	09050	manicotto dal riscaldamento al beccuccio testata (con connettore rapido)
6	09042	manicotto dal riscaldamento al tubo metallico (con connettore rapido)
7	09047	manicotto doppio scambiatore filtro olio
9	03590	beccuccio monoblocco (plastica)
10	09043	manicotto dal tubo metallico alla vaschetta
12	03604	connettore tubo superiore completo di accessori
13	03721	kit connettori superiore/inferiore manicotto radiatore
14	03635	vaschetta espansione
15	03573	tappo vaschetta espansione
16	05374	scambiatore di calore 1.9SDi e 1.9TDi di 90CV
	05375	scambiatore di calore 1.9TDi di 131-150CV
	05376	scambiatore di calore 1.9TDi di 110 e 115CV
	05380	scambiatore di calore 1.9TDi di 100CV

C104M3899M4350CAP4 SEAT TOLEDO II - LEON 04/1999 - 06/2006

02110 Ø 19,6 mm
gommina ad anello 1.4 16V-1.6-1.6 16V-1.6 16 V-1.8 20V-1.8 20VT-1.8 T Cupra R-1.8 20V T-1.8 20V T 4-1.9 TDI-1.9 SDI-2.3 V5-2.3 V5 20V-2.8 Cupra 4

oe: 62121119G -- 062121119G

03027
tubo acqua 1.9 TDI

oe: 038121065BG

03092
termostato raffreddamento 87 °C TOLEDO II 2.3 V5

oe: 068121113H -- 068121113B

© INDUSTRIAL METALCAUCHO, S.L.U.

03176
tubo acqua 1.6

oe: 06A121065AR

03177
tubo acqua TOLEDO II 1.8 20V-1.8 20VT

oe: 06A121065AP

03178
tubo acqua TOLEDO II 1.9 TDI

oe: 038121065AM

03189
tubo acqua 1.8 20VT-1.8 20V T-1.8 20V T 4

oe: 06A121065AK

03236
connettore raffreddamento attacco rapido 1.8 20V

oe: 1J0122291B

03517
beccuccio testata (laterale) [Installazione laterale] 1.9 TDI

oe: 037121145 -- 026121145E

03527
flangia termostato TOLEDO II 1.9 TDI

oe: 068121132

03536
flangia termostato TOLEDO II 1.9 TDI

oe: 055121121F

03541
flangia termostato 1.4 16V-1.6 16V-1.6 16 V

oe: 032121119H

03573 Ø 63 mm
tappo vaschetta acqua 1.4 16V-1.6-1.6 16V-1.6 16 V-1.8 20V-1.8 20VT-1.8 20V T-1.8 20V T 4-1.8 T Cupra R-1.9 TDI-1.9 SDI

oe: 1J0121321 -- 1J0121321

03588
flangia termostato LEON 1.4 16V-1.6 16 V

oe: 032121121A

03590
flangia termostato [anteriore] 1.9 TDI-1.9 SDI

oe: 038121121

03591
flangia acqua 1.9 TDI-1.9 SDI

oe: 038121133 -- 038121132C

03592
kit completo con termostato e anello 87 °C 1.4 16V-1.6 16V-1.6 16 V

oe: 032121110B

03597
flangia acqua 1.6-1.6 16V-1.6 16 V-1.8 20V-1.8 20VT-1.8 20V T-1.8 20V T 4-1.8 T Cupra R

oe: 06A121121C -- 038121121D

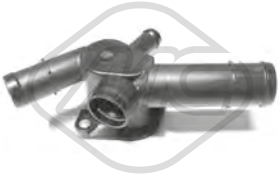

03598
flangia acqua 1.6

oe: 6A121133D -- 6A121132

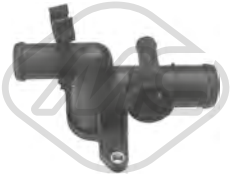

03599
flangia termostato 1.8 20V-1.8 20VT-1.8 20V T-1.8 20V T 4-1.8 T Cupra R

oe: 06A121132Q -- 06A121132D

03600
flangia termostato 1.8 20V-1.8 20VT-1.8 20V T-1.8 20V T 4-1.8 T Cupra R-1.9 TDI

oe: 06A121132A -- 06A121132G

© INDUSTRIAL METALCAUCHO, S.L.U.

03604
kit completo giuntura manicotto superiore [Superiore] 1.4 16V-1.6-1.6 16V-1.6 16 V-1.8 20V-1.8 20VT-1.8 20V T-1.8 20V T 4-1.8 T Cupra R-1.9 TDI-1.9 SDI

oe: 1J0121087 -- 1J0121087

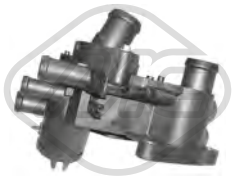

03615
scatola termostato 83 °C 1.4 16V-1.6-1.6 16V-1.6 16 V

oe: 032121111N

03625
tubo acqua (plastica) con guarnizioni ad anello 1.4 16V-1.6-1.6 16V-1.6 16 V

oe: 032121666 -- 032121666

03635
vaschetta espansione [anteriore] 1.4 16V-1.6-1.6 16V-1.6 16 V-1.8 20V-1.8 20VT-1.8 20V T-1.8 20V T 4-1.8 T Cupra R-1.9 TDI-1.9 SDI

oe: 1J0121403B -- 1J0121403

03677 Pressione [bar]: 1.5
tappo vaschetta acqua 1.4 16V-1.6-1.6 16V-1.6 16 V-1.8 20V-1.8 20VT-1.8 T Cupra R-1.8 20V T-1.8 20V T 4-1.9 TDI-1.9 SDI-2.3 V5-2.3 V5 20V-2.8 Cupra 4

oe: 3B0121321

03721
kit connettori manicotti radiatore [inferiore] 1.4 16V-1.6-1.6 16V-1.6 16 V-1.8 20V-1.8 20VT-1.8 20V T-1.8 20V T 4-1.8 T Cupra R-1.9 TDI-1.9 SDI

oe: 1J0122291

03745
flangia termostato 105 °C 1.6

oe: 06A121114

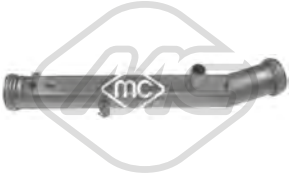

03916
tubo acqua TOLEDO II 1.4 16V

oe: 032121065G

09043
manicotto dalla vaschetta al tubo metallico 1.6-1.8 20V

oe: 1J0121109B

09044
manicotto dalla scatola termostato alla vaschetta 1.6 16V-1.6 16 V

oe: 1J0121109K

09045 L: 690 mm
manicotto radiatore [inferiore] 1.6-1.8 20V-1.8 20VT-1.8 20V T-1.8 20V T 4-1.9 TDI-1.9 SDI

oe: 1J0122051A -- 1J0122051J

09046
manicotto radiatore [Superiore] TOLEDO II 1.6-1.8 20V-1.9 TDI

oe: 1J0122101B -- 1J0122101B

09047
manicotto doppio scambiatore [centro] 1.9 TDI-1.9 SDI

oe: 1J0121086B

09049
manicotto doppio scambiatore

oe: 1J0121086BG -- 1J0121086BG

09078
manicotto doppio superiore/inferiore [inferiore] 1.4 16V

oe: 1J0121049E

09079
manicotto doppio superiore/inferiore [inferiore] 1.6 16V-1.6 16 V

oe: 1J0121049F

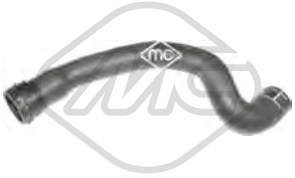

09521
manicotto radiatore [Superiore] LEON 1.6

oe: 1K0121087E -- 7M3122291

09522
manicotto radiatore [inferiore] LEON 1.6

oe: 1K0122051BE -- 1K0121086N

© INDUSTRIAL METALCAUCHO, S.L.U.

30270
flangia termostato 1.9 TDI-1.9 SDI

oe: 028121145B

30289
termostato raffreddamento 80 °C 2.3 V5-2.3 V5 20V-2.8 Cupra 4

oe: 075121113D

09042
manicotto dal tubo metallico al riscaldatore 1.6

oe: 1J0122073A

09048
manicotto doppio scambiatore 1.6-1.8 20V

oe: 028103494B -- 028103494B

09050
manicotto dalla testata al riscaldatore 1.9 TDI-1.9 SDI

oe: 1J0122157EH

09051
manicotto dalla testata al riscaldatore 1.6

oe: 1J0122157EM

09052
manicotto doppio di riscaldamento 1.4 16V-1.6-1.6 16V

oe: 1J0121156AP

09053
manicotto dal riscaldamento alla boccola testata [Uscita] 1.8 20V

oe: 1J0122157Q

09054
manicotto dalla scatola termostato allo scambiatore 1.6-1.6 16V-1.6 16 V

oe: 1J0121058P

35044
manicotto sfiato motore 1.6 16V-1.6 16 V

oe: 036103493EB -- 036103493BB

35045
manicotto sfiato motore 1.8 20V

oe: 06A103213

35046
manicotto sfiato motore 1.8 20VT-1.8 20V T-1.8 20V T 4-1.8 T Cupra R

oe: 06A103213F

35104
separatore olio motore 1.4 16V

oe: 036103464Q -- 036103464AD

35105
separatore olio motore 1.4 16V-1.6 16V-1.6 16 V

oe: 036103464D -- 36103464D

35108
separatore olio motore LEON 1.9 SDI

oe: 038129101A

35114
separatore olio motore LEON 1.8 T Cupra R

oe: 06A129101A -- 06A129101D

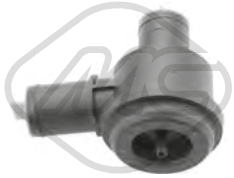

35115
separatore olio motore 1.8 20VT-1.8 20V T-1.8 20V T 4

oe: 06A145710H -- 06A145710G

© INDUSTRIAL METALCAUCHO, S.L.U.

35116
separatore olio motore 1.8 20VT-1.8 20V T-1.8 20V T 4-1.8 T Cupra R

oe: 06A145710P

02780
anelli conici marmitta 1.9 TDI

oe: 028129589B

03621
tappo olio motore 1.4 16V-1.6-1.6 16V-1.6 16 V-1.8 20V-1.8 20VT-1.8 20V T-1.9 TDI-1.9 SDI-2.3 V5-2.3 V5 20V

oe: 06B103485C -- 049103485F

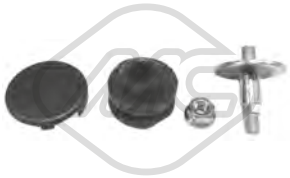

04365
kit montaggio coperchio motore 1.4 16V-1.6 16 V-1.6-1.8 20V T-1.8 20V-1.8 T Cupra R-1.8 20V T 4-1.9 TDI-1.9 SDI-2.8 Cupra 4

oe: N90132603 -- 028103638G

03553
guida asta livello olio 1.6-1.8 20V-1.8 20V T-1.8 20V T 4-1.8 T Cupra R

oe: 06A103663C

03568
guida asta livello olio 1.6-1.8 20VT-1.8 20V T-1.8 20V T 4-1.8 T Cupra R-1.9 TDI

oe: 06A103663B

03571 L: 270 mm
guida asta livello olio 1.9 TDI-1.9 SDI

oe: 038103663

03841 Ø 84.5 mm
coperchio filtro olio

oe: 045115433B -- 045115433E

04355
guida asta livello olio 1.4 16V-1.6 16V-1.6 16 V

oe: 030115636A

05959
coppa olio 1.6-1.9 TDI-1.9 SDI

oe: 038103601NA -- 038103603N

05960
coppa olio 1.8 20V-1.8 20V T-1.8 20VT-1.8 20V T 4-1.8 T Cupra R

oe: 038103603L -- 038103601MA

05965 L: 420 mm
coppa olio

oe: 030103601QA

02916 Dimensioni filettatura: M14x150
tappo coppa olio 1.4 16V-1.6-1.6 16V-1.6 16 V-1.8 20V-1.8 20VT-1.8 T Cupra R-1.8 20V T-1.8 20V T 4-1.9 TDI-1.9 SDI-2.3 V5 20V-2.8 Cupra 4

oe: N90813202 -- N90813201

05374
scambiatore di calore 1.9 TDI-1.9 SDI

oe: 038117070A

05375
scambiatore di calore 1.9 TDI

oe: 038117070A -- 038117070A

05376 L: 94 mm
scambiatore di calore 1.9 TDI-2.3 V5 20V

oe: 028117021E -- 028117021C

05378
scambiatore di calore 1.6-1.8 20V

oe: 038117070A -- 038117070A

05380
scambiatore di calore 1.8 20V-1.8 20VT-1.8 20V T-1.8 20V T 4-1.8 T Cupra R-1.9 TDI

oe: 038117070A -- 028117021L

© INDUSTRIAL METALCAUCHO, S.L.U.

06327 L: 192 mm
scambiatore di calore 1.4 16V-1.6-1.6 16V-1.6 16 V-1.8 20V-1.8 20VT-1.8 20V T-1.8 20V T 4-1.8 T Cupra R-1.9 TDI-1.9 SDI

oe: 096409061D -- 096409061G

04758 L: 585 mm
asta livello olio 1.4 16V-1.6 16V-1.6 16 V

oe: 036115611M

04759 L: 510 mm
asta livello olio 1.9 TDI-1.9 SDI

oe: 038115611B

04795 L: 563 mm
asta livello olio 1.6-1.8 20V-1.8 20VT-1.8 20V T-1.8 20V T 4-1.8 T Cupra R

oe: 06A115611B

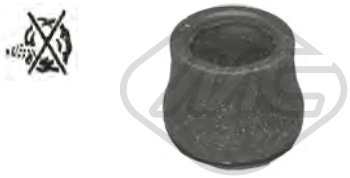

02669
anello valvola sfiato 1.9 TDI-1.9 SDI

oe: 028103500

03722
tubo sfiato 1.9 TDI

oe: 038103493P -- 038103493H

03723
valvola sfiato [Testa a cilindro] 1.9 TDI

oe: 028129101E

03728
tubo sfiato 1.9 TDI

oe: 038103493A

07910
tubo aria TOLEDO II 1.6

oe: 6A103217G -- 6A103217A

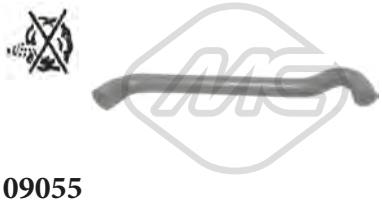

09055
manicotto sfiato 1.4 16V-1.6 16V-1.6 16 V

oe: 036103493EB -- 036103493BB

Tipo funzionamento: pneumatico
93004
valvola EGR con guarnizione 1.9 TDI

oe: 045131501L -- 045131501C

Tipo funzionamento: pneumatico
93015
valvola EGR con guarnizione 1.9 TDI

oe: 038131501T -- 038131501AT

Tipo funzionamento: elettrico
93024
valvola EGR con guarnizione LEON 1.6

oe: 06A131501P -- 06A131501F

Tipo funzionamento: elettrico
N° raccordi: 5
93025
valvola EGR con guarnizioni 1.4 16V-1.6 16V-1.6 16 V

oe: 036131503T

Tipo funzionamento: elettrico
N° raccordi: 5
93026
valvola EGR con guarnizione 1.8 20V

oe: 06A131501G

Tipo funzionamento: elettrico
93029
valvola EGR con guarnizione 1.4 16V-1.6 16V-1.6 16 V

oe: 036131503M

Tipo funzionamento: pneumatico
93046
valvola EGR con guarnizioni LEON 1.9 TDI

oe: 038131501AN

Tipo funzionamento: pneumatico
93048
valvola EGR con guarnizione 1.9 TDI

oe: 038131501AM

© INDUSTRIAL METALCAUCHO, S.L.U.

Tipo funzionamento: elettrico

93073
valvola EGR 1.9 TDI

oe: 1J0906283C -- 1K0906283A

00016 Ø 3 mm Ø 7 mm L: 25 mm
tappo ritorno iniettori 1.9 TDI-1.9 SDI

oe: 1575.09 -- 9350058480

03689
valvola filtro gasolio [anteriore] 1.9 TDI-1.9 SDI

oe: 1J0127247

03708
tappo serbatoio carburante 1.4 16V-1.6-1.6 16V-1.6 16 V-1.8 20V-1.8 20VT-1.8 T Cupra R-1.8 20V T-1.8 20V T 4-1.9 TDI-1.9 SDI-2.3 V5-2.3 V5 20V-2.8 Cupra 4
oe: 1J0201550BF -- 1J0201550AS

43005
kit riparazione sistema common rail 1.9 TDI

oe: 038198051A -- 038103385A

SISTEMA DI ALIMENTAZIONE ARIA e TURBO

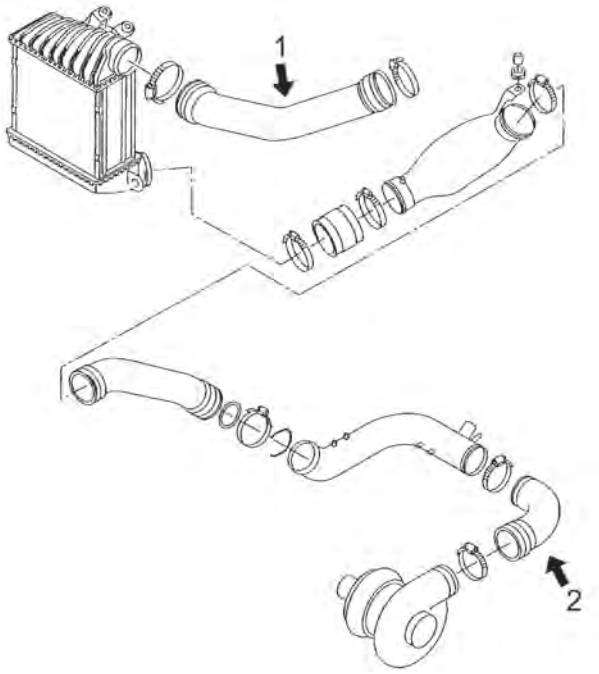

motore 1.8T 180CV (AJQ, APP, AUQ, ARY)

1	09722	manicotto flessibile dall' intercooler al tubo
2	09685	manicotto flessibile dal turbo al tubo rigido

C104M3899M4350TURBOP1 SEAT TOLEDO II - LEON 04/1999 - 06/2006

SISTEMA DI ALIMENTAZIONE ARIA e TURBO

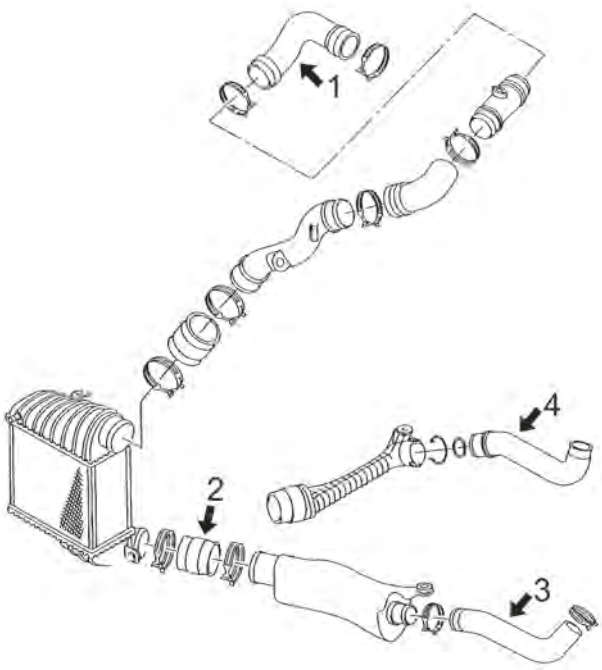

motore 1.9TDi 90CV (AGR, ALH) e AHF (110CV)

1	09068	tubo flessibile dal tubo rigido al collettore aspirazione 90-110CV
2	09064	tubo flessibile dall'intercooler al tubo rigido 90-110CV
3	09069	tubo flessibile carburante fino al 5/'99 90CV(ALH) - 110CV(AHF)
	09686	tubo flessibile carburante 90CV(AGR)
4	09687	tubo flessibile carburante 90CV(AGR)

C104M3899M4350TURBOP2 SEAT TOLEDO II - LEON 04/1999 - 06/2006

SISTEMA DI ALIMENTAZIONE ARIA e TURBO

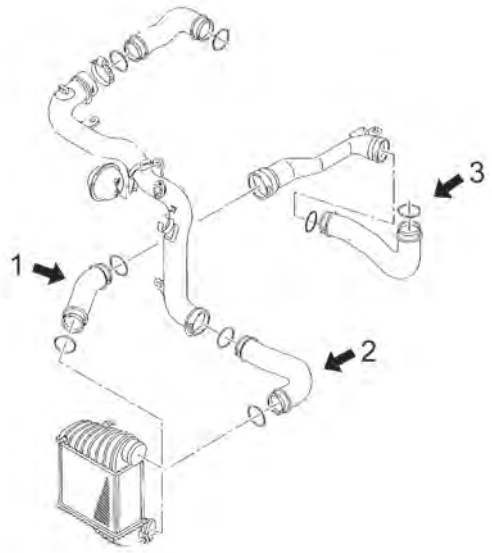

motore 1.9TDi di 130CV (ASZ) e 150CV (ARL)

1	09093	tubo flessibile dall'intercooler al tubo rigido
2	09091	tubo flessibile dall'intercooler al tubo rigido
3	09248	tubo flessibile all'intercooler

C104M3899M4350TURBOP3 SEAT TOLEDO II - LEON 04/1999 - 06/2006

03711
tubo aria 1.6

oe: 1J0129684N -- 1J0129684CG

03718
tubo aria 1.9 TDI

oe: 6K0129684F

07505
manicotto turbo 1.9 TDI

oe: 1J0145834AB

© INDUSTRIAL METALCAUCHO, S.L.U.

09063
tubo flessibile carburante 1.9 TDI

oe: 6K0145832C

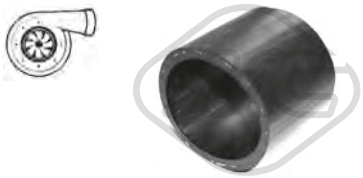

09064
manicotto turbo [inferiore] 1.9 TDI

oe: 1J0145834A

09065
tubo flessibile dal collettore al tubo rigido 1.9 TDI

oe: 6K0145838B

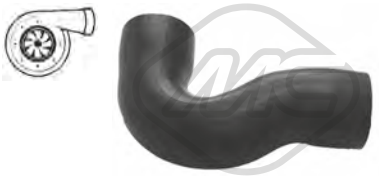

09068
manicotto turbo 1.9 TDI

oe: 1J0145838B

09069
tubo flessibile carburante 1.9 TDI

oe: 1J0145828H

09070
tubo flessibile carburante 1.9 TDI

oe: 1J0145828T

09091
manicotto turbo TOLEDO II 1.9 TDI

oe: 1J0145834AE

09092
manicotto turbo 1.9 TDI

oe: 1J0145834T

09093
manicotto turbo 1.9 TDI

oe: 1J0145834AA

09248
tubo flessibile aria 1.9 TDI-2.3 V5

oe: 1J0145822E

09685
manicotto turbo 1.8 20VT-1.8 20V T

oe: 06A145832C

09686
tubo flessibile carburante 1.9 TDI

oe: 1J0145828B

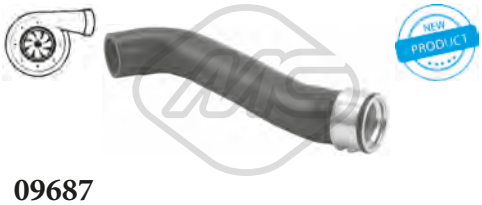

09687
tubo flessibile carburante 1.9 TDI

oe: 1J0145828AA

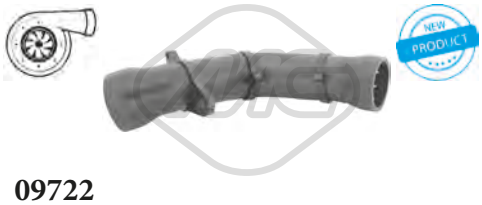

09722
manicotto turbo [Superiore] 1.8 20VT-1.8 20V T-1.8 20V T 4

oe: 06A145708B -- 06A145708D

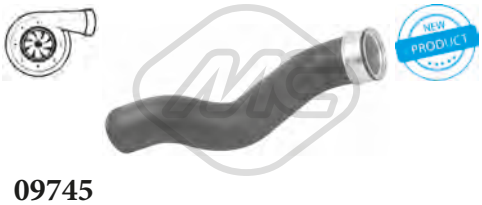

09745
manicotto turbo [Dx] LEON 1.9 TDI

oe: 7M3145737C

92155
tubo lubrificazione turbo 1.9 TDI

oe: 038145771AH

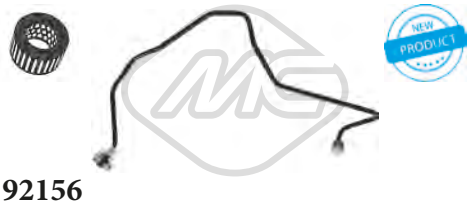

92156
tubo lubrificazione turbo 1.9 TDI

oe: 038145771N

© INDUSTRIAL METALCAUCHO, S.L.U.

SOSPENSIONE ANTERIORE e SUPPORTI MOTORE

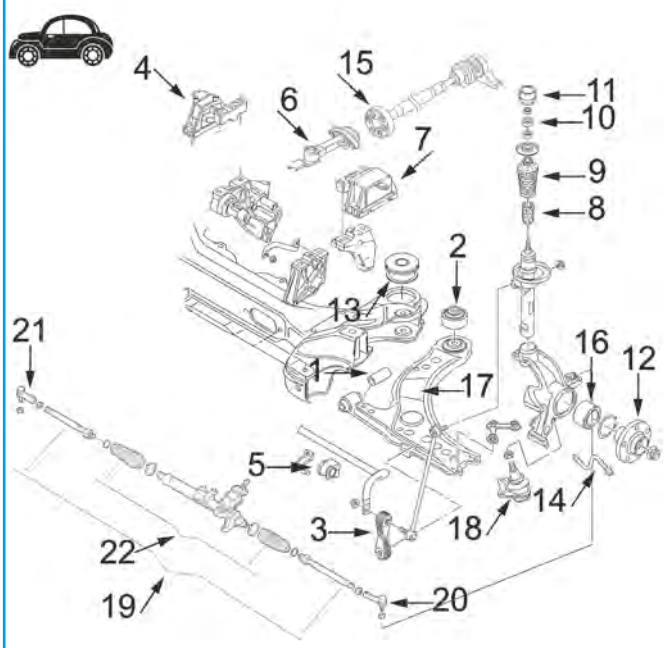

1	00542	silentblock braccio sospensione anteriore
2	02963	silentblock posteriore braccio anteriore
3	04249	bielletta barra stabilizzatrice (metallo)
	04250	bielletta barra stabilizzatrice (plastica)
	04967	bielletta barra stabilizzatrice dal '06-
4	04186	supporto motore destro 1.6 (100 e 102cv)-1.8-2.0-1.9SDi-1.9TDi
	04368	supporto motore destro 1.4-1.6 (105cv e 16v)-2.3V5
5	04321	boccola barra stabilizzatrice da Ø 23 mm
	04369	boccola barra stabilizzatrice da Ø20mm
6	04133	supporto motore posteriore
7	04187	supporto motore sinistro
8	04324	tampone ammortizzatore anteriore
9	04298	tampone ammortizzatore in poliuretano
10	04128	cuscinetto supporto ammortizzatore
11	04177	supporto ammortizzatore completo di cuscinetto
12	90063	mozzo ruota anteriore
13	04134	supporto sub-chasis posteriore
14	96013	tubo freno anteriore
15	05468	giunto trasmissione 4Motion (4x4)
20	53012	testina sinistra barra accoppiamento
21	53018	testina destra barra accoppiamento
22	01479	kit cuffia cremagliera sterzo eccetto Cupra R
	11006	kit cuffia cremagliera sterzo Cupra R dal '02

C104M3899M4350SOPDP1 SEAT TOLEDO II - LEON 04/1999 - 06/2006

SOSPENSIONE POSTERIORE

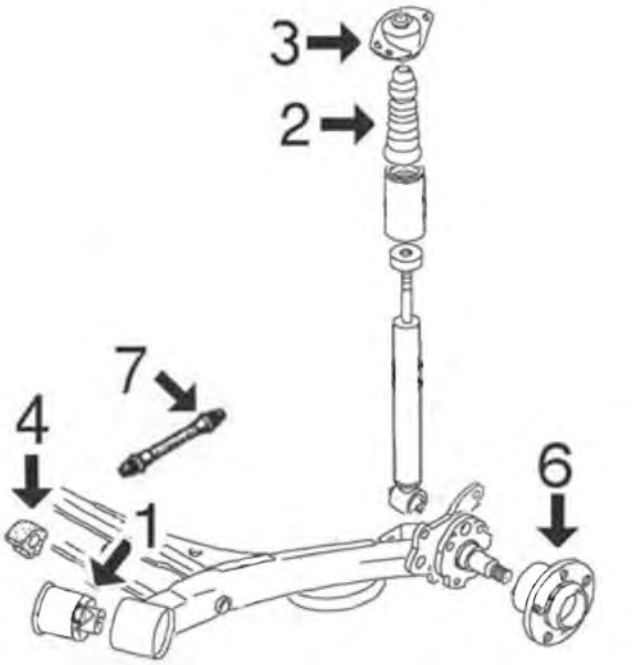

1	04310	silentblock braccio sospensione posteriore
2	04312	tampone ammortizzatore posteriore in poliuretano
3	04311	supporto ammortizzatore posteriore
4	02824	boccola barra stabilizzatrice
6	90521	mozzo ruota posteriore
7	96014	tubo freno posteriore

C104M3899M4350SOPTP1 SEAT TOLEDO II - LEON 04/1999 - 06/2006

© INDUSTRIAL METALCAUCHO, S.L.U.

ARTICOLAZIONE LEVA CAMBIO

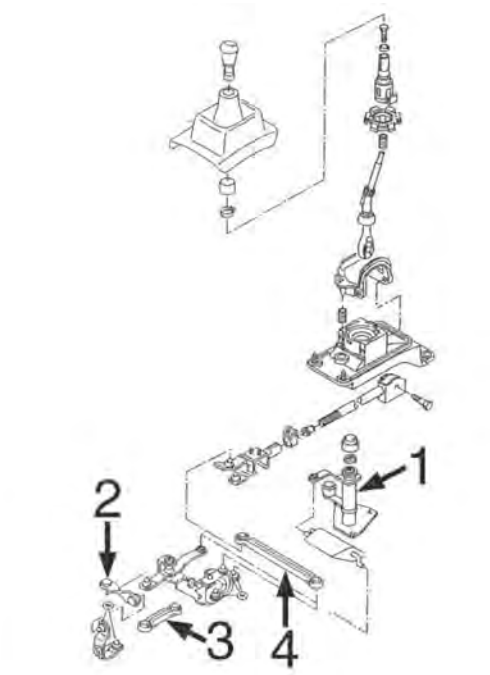

modelli con comando cambio por varillas 1998-2005::

1	05779	asta leva cambio con testina
2	04326	bielletta rinvio cambio
3	04327	bielletta rinvio cambio
4	04328	bielletta rinvio cambio

C104M3899M4350APCP1 SEAT TOLEDO II - LEON 04/1999 - 06/2006

ARTICOLAZIONE LEVA CAMBIO

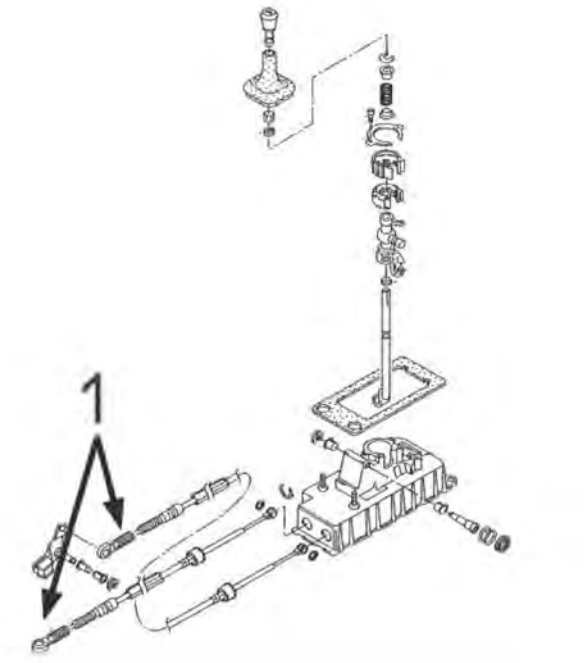

modelli con comando cambio por cable dal 4/'99-:

1	03845	testina punta cavo, testa quadrata e asse passaggio di Ø10mm
	03846	testina punta cavo, testa quadrata e asse passaggio di Ø8mm
	03899	testina punta cavo, testa rotonda

C104M3899M4350APCP2 SEAT TOLEDO II - LEON 04/1999 - 06/2006

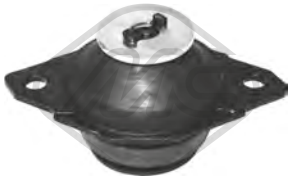

02627
supporto motore [Sx] TOLEDO II 1.6-1.6 16V-1.8 20V

oe: 191199381A

02685
supporto motore [anteriore] TOLEDO II 1.6-1.6 16V-1.9 TDI

oe: 1H0199609F -- 1H0199609E

04133
supporto motore [posteriore] 1.4 16V-1.6-1.8 20V-1.8 20VT-1.8 T Cupra R-1.8 20V T-1.8 20V T 4-1.9 TDI-2.3 V5 20V

oe: 1J0199851N -- 1J0199851M

© INDUSTRIAL METALCAUCHO, S.L.U.

04186
supporto motore [Dx] 1.6-1.8 20V-1.8 20V T-1.8 20V T 4-1.9 TDI-1.9 SDI

oe: 1J0199262AE -- 1J0199262AP

04187
supporto motore [Sx] 1.4 16V-1.6-1.6 16V-1.6 16 V-1.8 20V-1.8 20VT-1.8 T Cupra R-1.8 20V T-1.8 20V T 4-1.9 TDI-1.9 SDI-2.3 V5

oe: 1J0199555AJ -- 1J0199555AH

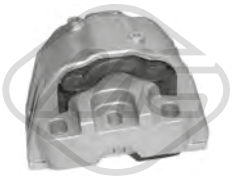

04368
supporto motore [Dx] 1.4 16V-1.6 16V-1.6 16 V-1.9 TDI-2.3 V5-2.3 V5 20V

oe: 1J0199262BK -- 1J0199262BH

04872
supporto motore [posteriore] LEON 1.6

oe: 1K0199855K

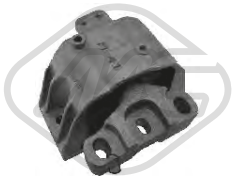

57416
supporto motore [Dx] LEON 2.8 Cupra 4

oe: 1J0199262CE -- 1J0199262BG

57428
supporto motore [Dx] 1.9 TDI

oe: 1J0199262CP

57430
supporto motore [Dx] 1.8 20VT-1.8 20V T-1.8 20V T 4-1.8 T Cupra R

oe: 1J0199262CL

00542 Ø 12 mm Ø 33 mm L: 54 mm
silentblock braccio sospensione [Assale anteriore inferiore] 1.4 16V-1.6-1.6 16V-1.6 16 V-1.8 20V-1.8 20VT-1.8 20V T-1.8 T Cupra R-1.8 20V T 4-1.9 TDI-1.9 SDI-2.3 V5-2.3 V5 20V-2.8 Cupra 4
oe: 357407182

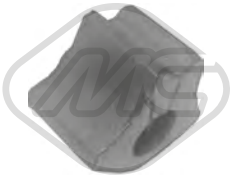

02824 Ø 18 mm
boccola barra stabilizzatrice [Assale posteriore] 1.4 16V-1.6-1.6 16V-1.6 16 V-1.8 20V-1.8 20VT-1.8 T Cupra R-1.8 20V T-1.8 20V T 4-1.9 TDI-1.9 SDI-2.3 V5-2.3 V5 20V-2.8 Cupra 4
oe: 871511423

02963 Ø 13 mm Ø 59.8 mm
silentblock braccio sospensione [Assale anteriore inferiore] 1.4 16V-1.6-1.6 16V-1.6 16 V-1.8 20V-1.8 20VT-1.8 20V T-1.8 T Cupra R-1.8 20V T 4-1.9 TDI-1.9 SDI-2.3 V5-2.3 V5 20V-2.8 Cupra 4
oe: 6R0407181B -- 8N0407181B

04134 Ø 18 mm Ø 51 mm
silentblock sub-chassis [Assale posteriore] 1.4 16V-1.6-1.6 16V-1.6 16 V-1.8 20V-1.8 20VT-1.8 20V T-1.8 T Cupra R-1.8 20V T 4-1.9 TDI-1.9 SDI-2.3 V5-2.3 V5 20V-2.8 Cupra 4
oe: 1J0199429

04249 Ø 10,5 mm L: 105 mm
bielletta barra stabilizzatrice [Assale anteriore] 1.4 16V-1.6-1.6 16V-1.6 16 V-1.8 20V-1.8 20VT-1.8 T Cupra R-1.8 20V T-1.8 20V T 4-1.9 TDI-1.9 SDI-2.3 V5-2.3 V5 20V
oe: 1J0411315G -- 1J0411315G

04250 Ø 10,5 mm L: 105 mm
bielletta barra stabilizzatrice [Assale anteriore] 1.4 16V-1.6-1.6 16V-1.6 16 V-1.8 20V-1.8 20VT-1.8 20V T-1.8 T Cupra R-1.8 20V T 4-1.9 TDI-1.9 SDI-2.3 V5-2.3 V5 20V-2.8 Cupra 4
oe: 1J0411315J -- 1J0411315C

04310 Ø 12 mm
silentblock braccio sospensione [Assale posteriore] 1.4 16V-1.6-1.6 16V-1.6 16 V-1.8 20V-1.8 20VT-1.8 20V T-1.9 TDI-1.9 SDI-2.3 V5-2.3 V5 20V

oe: 6R0501541A -- 1J0501541C

04321 Ø 23 mm
boccola barra stabilizzatrice [Assale anteriore] 1.4 16V-1.6-1.6 16V-1.6 16 V-1.8 20V-1.8 20VT-1.8 T Cupra R-1.8 20V T-1.8 20V T 4-1.9 TDI-1.9 SDI-2.3 V5-2.3 V5 20V-2.8 Cupra 4
oe: 1J0411314G -- 1J0411314T

04369 Ø 20|21 mm
boccola barra stabilizzatrice [Assale anteriore] 1.4 16V-1.6-1.6 16V-1.6 16 V-1.8 20V-1.8 20VT-1.8 20V T-1.8 T Cupra R-1.8 20V T 4-1.9 TDI-1.9 SDI-2.3 V5-2.3 V5 20V-2.8 Cupra 4
oe: 1J0411314R -- 1J0411314C

04864 Ø 12 mm Ø 28|48 mm
silentblock braccio sospensione [anteriore Assale anteriore bilaterale] LEON 1.6-1.9 TDI

oe: 1K0407182A -- 5Q0407182A

04875 Ø 12 mm Ø 69 mm
silentblock ponte [Assale posteriore] 1.4 16V-1.6-1.6 16V-1.6 16 V-1.8 20V-1.8 20VT-1.8 T Cupra R-1.8 20V T-1.9 TDI-1.9 SDI-2.3 V5-2.3 V5 20V

oe: 1J0501541D

© INDUSTRIAL METALCAUCHO, S.L.U.

04967 Ø 10 mm Ø 33.5 mm L: 95.5 mm
silentblock tirante destro motore [Dx] LEON 1.6-1.9 TDI

oe: 1K0505465J -- 1K0505465K

52012
braccio sospensione [Assale anteriore Sx] 1.4 16V-1.6-1.6 16V-1.6 16 V-1.8 20V-1.8 20VT-1.8 T Cupra R-1.8 20V T-1.8 20V T 4-1.9 TDI-1.9 SDI-2.3 V5-2.3 V5 20V-2.8 Cupra 4
oe: 1J0407365C -- 1J0407151C

52015
braccio sospensione [Assale anteriore Dx] 1.4 16V-1.6-1.6 16V-1.6 16 V-1.8 20V-1.8 20VT-1.8 T Cupra R-1.8 20V T-1.8 20V T 4-1.9 TDI-1.9 SDI-2.3 V5-2.3 V5 20V-2.8 Cupra 4
oe: 1J0407366C -- 1J0407151C

52038
braccio sospensione [Assale anteriore bilaterale] 1.4 16V-1.6-1.6 16V-1.6 16 V-1.8 20V-1.8 20VT-1.8 T Cupra R-1.8 20V T-1.8 20V T 4-1.9 TDI-1.9 SDI-2.3 V5-2.3 V5 20V-2.8 Cupra 4
oe: 1J0407151C

53024 Ø 18 mm
testina sospensione [Assale anteriore Sx] 1.4 16V-1.6-1.6 16V-1.6 16 V-1.8 20V-1.8 20VT-1.8 T Cupra R-1.8 20V T-1.8 20V T 4-1.9 TDI-1.9 SDI-2.3 V5-2.3 V5 20V-2.8 Cupra 4
oe: 1J0407365H -- 1J0407365C

53025 Ø 18 mm
testina sospensione [Assale anteriore Dx] 1.4 16V-1.6-1.6 16V-1.6 16 V-1.8 20V-1.8 20VT-1.8 T Cupra R-1.8 20V T-1.8 20V T 4-1.9 TDI-1.9 SDI-2.3 V5-2.3 V5 20V-2.8 Cupra 4
oe: 1J0407366H -- 1J0407366C

04128 Ø 14,5 mm
cuscinetto supporto ammortizzatore [Assale anteriore] 1.4 16V-1.6-1.6 16V-1.6 16 V-1.8 20V-1.8 20VT-1.8 T Cupra R-1.8 20V T-1.8 20V T 4-1.9 TDI-1.9 SDI-2.3 V5-2.3 V5 20V-2.8 Cupra 4
oe: 357412249A -- 357412249

04177 Ø 14,2 mm Ø 83 mm
supporto ammortizzatore [Assale anteriore] 1.4 16V-1.6-1.6 16V-1.6 16 V-1.8 20V-1.8 20VT-1.8 T Cupra R-1.8 20V T-1.8 20V T 4-1.9 TDI-1.9 SDI-2.3 V5-2.3 V5 20V-2.8 Cupra 4
oe: 1J0412331C

04254
tampone ammortizzatore in poliuretano [Assale anteriore] 1.4 16V-1.6-1.6 16V-1.6 16 V-1.8 20V-1.8 20VT-1.8 20V T-1.8 T Cupra R-1.9 TDI-1.9 SDI-2.3 V5-2.3 V5 20V
oe: 357412303F

04298
tampone ammortizzatore in poliuretano [Assale anteriore] 1.4 16V-1.6-1.6 16V-1.6 16 V-1.8 20V-1.8 20VT-1.8 T Cupra R-1.8 20V T-1.9 TDI-1.9 SDI-2.3 V5-2.3 V5 20V
oe: 1H0412303B

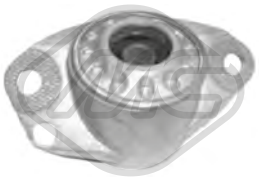

04311
supporto ammortizzatore [Assale posteriore] 1.4 16V-1.6-1.6 16V-1.6 16 V-1.8 20V-1.8 20VT-1.8 T Cupra R-1.8 20V T-1.8 20V T 4-1.9 TDI-1.9 SDI-2.3 V5-2.3 V5 20V-2.8 Cupra 4
oe: 1J0513353B

04312
tampone ammortizzatore in poliuretano [Assale posteriore] 1.4 16V-1.6-1.6 16V-1.6 16 V-1.8 20V-1.8 20VT-1.8 T Cupra R-1.8 20V T-1.8 20V T 4-1.9 TDI-1.9 SDI-2.3 V5-2.3 V5 20V-2.8 Cupra 4
oe: 1J0512131

05367 Ø 60 mm
tampone ammortizzatore in poliuretano [Assale posteriore] LEON 1.4 16V-1.6-1.6 16 V-1.8 20V-1.8 20V T-1.8 20V T 4-1.8 T Cupra R-1.9 SDI-1.9 TDI-2.8 Cupra 4
oe: 1K0511353Q

06248
cuffia tampone ammortizzatore [Dx] 1.4 16V-1.6-1.6 16V-1.6 16 V-1.8 20V-1.8 20V T-1.8 T Cupra R-1.9 SDI-1.9 TDI

oe: 1J0513425A -- 1J0512131C

06250
tampone ammortizzatore 1.4 16V-1.6-1.6 16V-1.6 16 V-1.8 20V-1.8 20V T-1.8 T Cupra R-1.9 SDI-1.9 TDI

oe: 1J0512131C -- 1J0512131C

06261
cuffia tampone ammortizzatore [Assale anteriore bilaterale] 1.4 16V-1.6-1.6 16V-1.6 16 V-1.8 20V-1.8 20VT-1.8 T Cupra R-1.8 20V T-1.8 20V T 4-1.9 TDI-1.9 SDI-2.3 V5-2.3 V5 20V-2.8 Cupra 4
oe: 1J0412303 -- 357413175A

Lunghezza filettatura [mm]: 27
04248 Filetto esterno [mm]: M 14 x 1,5
colonnetta ruota [Assale anteriore] 1.4 16V-1.6-1.6 16V-1.6 16 V-1.8 20V-1.8 20VT-1.8 T Cupra R-1.8 20V T-1.8 20V T 4-1.9 TDI-1.9 SDI-2.3 V5-2.3 V5 20V-2.8 Cupra 4
oe: 8D0601139A -- 8D0601139D

Ø 126.5 mm
N° denti: 36
90063 H: 74 mm
mozzo ruota [Assale anteriore] 1.4 16V-1.6-1.6 16V-1.6 16 V-1.8 20V-1.8 20VT-1.8 T Cupra R-1.8 20V T-1.8 20V T 4-1.9 TDI-1.9 SDI-2.3 V5-2.3 V5 20V-2.8 Cupra 4
oe: 1J0407613G -- 1J0407613B

© INDUSTRIAL METALCAUCHO, S.L.U.

Ø 120 mm

90203 H: 42.3 mm

mozzo ruota [Assale post. bilaterale] 1.4 16V-1.6-1.6 16V-1.6 16 V-1.8 20V-1.8 20VT-1.8 T Cupra R-1.8 20V T-1.9 TDI-1.9 SDI-2.3 V5-2.3 V5 20V

oe: 1J0598477

Ø 120 mm

90521 H: 63.7 mm

mozzo ruota [Assale posteriore] 1.4 16V-1.6-1.6 16V-1.6 16 V-1.8 20V-1.8 20VT-1.8 T Cupra R-1.8 20V T-1.8 20V T 4-1.9 TDI-1.9 SDI-2.3 V5-2.3 V5 20V-2.8 Cupra 4

oe: 1J0598477 -- 1J0501477A

74008 Ø 74 mm

cuscinetto ruota [Assale posteriore] 1.4 16V-1.6-1.6 16V-1.6 16 V-1.8 20V-1.8 20VT-1.8 T Cupra R-1.8 20V T-1.8 20V T 4-1.9 TDI-1.9 SDI-2.3 V5-2.3 V5 20V-2.8 Cupra 4

oe: 1J0598625 -- 1J0498625

96013 L: 470 mm

tubo freno [Assale anteriore bilaterale] 1.4 16V-1.6-1.6 16V-1.6 16 V-1.8 20V-1.8 20VT-1.8 T Cupra R-1.8 20V T-1.9 TDI-1.9 SDI-2.3 V5-2.3 V5 20V-2.8 Cupra 4

oe: 1J0611701

96014 L: 165 mm

tubo freno [Assale post. bilaterale] 1.4 16V-1.6-1.6 16V-1.6 16 V-1.8 20V-1.8 20VT-1.8 20V T-1.8 T Cupra R-1.8 20V T 4-1.9 TDI-1.9 SDI-2.3 V5-2.3 V5 20V-2.8 Cupra 4

oe: 6X0611775 -- 6Q0611775B

96150 L: 305 mm

tubo freno [Assale post. bilaterale] TOLEDO II 1.9 TDI

oe: 4701124

Ø 24 - 57 mm

01069 kit

kit cuffia trasmissione [sul lato del cambio Assale anteriore bilaterale]

oe: 1J0498201E

Ø 29 - 95 mm

01102 kit **00077**

kit cuffia trasmissione [lato ruota Assale anteriore bilaterale]

oe: 3B0498203B -- 1J0498203A

Ø 27 - 94 mm

01106 kit

kit cuffia trasmissione [sul lato del cambio Assale post. bilaterale Assale anteriore bilaterale] 1.4 16V-1.6-1.9 SDI

oe: 6QE498201A -- 6Q0498201A

Ø 22 - 70 mm

01177 kit **00177**

kit cuffia trasmissione [sul lato del cambio Assale anteriore bilaterale]

oe: 3D0498201 -- 7M3498201

Ø 21 - 100 mm

01188 kit

kit cuffia trasmissione [sul lato del cambio Assale post. bilaterale Assale anteriore bilaterale]

oe: 1J0498201C -- 191498201C

Ø 24 - 100 mm

01190 kit

kit cuffia trasmissione [lato ruota]

oe:

Ø 21 - 100 mm

01192 kit

kit cuffia trasmissione [sul lato del cambio Assale post. bilaterale Assale anteriore bilaterale] 1.6-1.8 20V-1.9 SDI

oe: 191498201B

Ø 26 - 87 mm

01297 kit **00297**

kit cuffia trasmissione [lato ruota Assale anteriore bilaterale] 1.4 16V-1.6-1.6 16V-1.6 16 V-1.8 20V-1.8 20VT-1.8 20V T-1.9 TDI-1.9 SDI-2.3 V5-2.3 V5 20V

oe: 6Q0498203A -- 2303398NK01

Ø 24 - 100 mm

01560 kit

kit cuffia trasmissione [sul lato del cambio]

oe: 321407283A

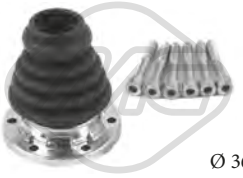

Ø 36 - 100 mm

01637 kit

kit cuffia trasmissione [sul lato del cambio Assale anteriore bilaterale] 1.8 20V-1.8 20VT-1.8 20V T-1.8 20V T 4-1.8 T Cupra R-1.9 TDI

oe: 191407283 -- 1J0498201A

Ø 26 - 78 mm

01921 kit **00921**

kit cuffia trasmissione [Assale post. bilaterale lato ruota Assale anteriore bilaterale] eje delantero, ambos lados

oe: 6N0498203

© INDUSTRIAL METALCAUCHO, S.L.U.

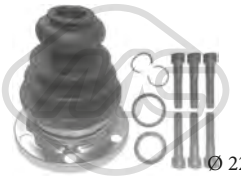

Ø 22 - 107 mm

02308 kit

kit cuffia trasmissione [sul lato del cambio]

oe: 7548098 -- 7548098

Ø 28 - 67 mm

11026 kit **10026**

kit cuffia trasmissione [sul lato del cambio Assale post. bilaterale Assale anteriore bilaterale] 1.8 20VT-1.8 20V T-1.8 20V T 4-1.8 T Cupra R-1.9 TDI-2.8 Cupra 4

oe: 1K0498201H -- 5N0498201

Ø 18 - 100 mm

11028 kit **10028**

kit cuffia trasmissione [sul lato del cambio Assale anteriore bilaterale] 1.8 20V-1.9 TDI

oe: 357498201 -- 1J0498201

Ø 29 - 96 mm

11037 kit **10037**

kit cuffia trasmissione [lato ruota Assale anteriore bilaterale] 1.8 20VT-1.8 20V T-1.8 20V T 4-1.8 T Cupra R-1.9 TDI-2.3 V5-2.3 V5 20V-2.8 Cupra 4

oe: 1K0498203A -- 3B0498203E

Ø 27 - 71 mm

11052 kit **10052**

kit cuffia trasmissione [sul lato del cambio Assale anteriore bilaterale] 1.6-1.6 16V-1.6 16 V-1.8 20V-1.8 20VT-1.8 20V T-1.8 20V T 4-1.9 TDI-2.3 V5-2.3 V5 20V

oe: 1J0498201J -- 1J0498201K

Ø 25 - 86 mm

11146 kit **10146**

kit cuffia trasmissione [lato ruota Assale anteriore bilaterale] TOLEDO II 1.4 16V-1.6-1.6 16V-1.8 20V-1.8 20VT-1.9 TDI-2.3 V5-2.3 V5 20V

oe: 1H0498203

Ø 16 - 49 mm

01479 kit **00479**

kit cuffia cremagliera sterzo 1.4 16V-1.6-1.6 16V-1.6 16 V-1.8 20V-1.8 20VT-1.8 20V T-1.8 20V T 4-1.9 TDI-1.9 SDI-2.3 V5-2.3 V5 20V

oe: 1K0423831A

04324

cuffia ammortizzatore [anteriore] 1.4 16V-1.6-1.6 16V-1.6 16 V-1.8 20V-1.8 20VT-1.8 T Cupra R-1.8 20V T-1.8 20V T 4-1.9 TDI-1.9 SDI-2.3 V5-2.3 V5 20V-2.8 Cupra 4

oe: 357413175A

Ø 16 - 49 mm

11006 kit **10006**

kit cuffia cremagliera sterzo [Assale anteriore bilaterale] LEON 1.8 20V T-1.8 T Cupra R-1.9 TDI

oe: 8N0422831

21001

filtro cambio automatico LEON 1.4 16V-1.6-1.6 16 V-1.8 20V-1.8 20V T-1.8 20V T 4-1.9 SDI-1.9 TDI-2.8 Cupra 4

oe: 01M325429

05468

giunto trasmissione [anteriore] LEON 1.8 20V T 4-1.9 TDI-2.8 Cupra 4

oe: 1J0521127A

04405 Ø 143 mm - 6 N° alette

puleggia smorzatore con antivibrante 1.8 20V-1.8 20VT-1.8 20V T-1.8 20V T 4

oe: 06A105243E

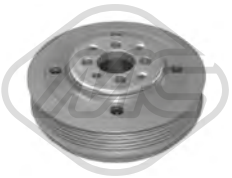

04421 Ø 143 mm - 6 N° alette

puleggia smorzatore con antivibrante 1.9 TDI-1.9 SDI

oe: 038105243

04480 Ø 143 mm - 6 N° alette

puleggia smorzatore con antivibrante 1.9 TDI-1.9 SDI

oe: 038105243E -- 03G105243C

04767 Ø 8 mm Ø 65 mm

cuscinetto tendicinghia 1.9 TDI-1.9 SDI

oe: 038145276 -- 038145276

04769 Ø 8 mm Ø 75.5 mm

cuscinetto tendicinghia

oe: 038145299A -- 038145299A

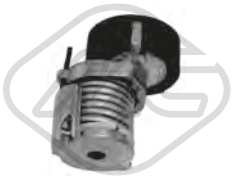

04770 Ø 70 mm

cuscinetto tendicinghia 1.4 16V-1.6 16V-1.6 16 V

oe: 030145299F -- 030145299C

04922 Ø 17 mm Ø 70 mm

cuscinetto tendicinghia 1.9 SDI

oe:

© INDUSTRIAL METALCAUCHO, S.L.U.

04944
cuscinetto tendicinghia 1.9 TDI-1.9 SDI

oe: 038903315C

04968 Ø 17 mm Ø 76 mm
cuscinetto tendicinghia

oe:

04997 Ø 23 mm Ø 55.9 mm - 6 N° alette
puleggia alternatore 1.4 16V-1.6-1.8 20V-1.8 20VT-1.8 20V T-1.8 20V T 4-1.8 T Cupra R-1.9 TDI-1.9 SDI-2.3 V5-2.3 V5 20V-2.8 Cupra 4

oe: 038903119T -- 038903119A

04999 Ø 17 mm Ø 56 mm - 6 N° alette
puleggia alternatore 1.4 16V-1.6-1.6 16V-1.6 16 V-1.8 20V-1.8 20VT-1.8 T Cupra R-1.8 20V T-1.8 20V T 4-1.9 TDI-1.9 SDI-2.3 V5-2.3 V5 20V-2.8 Cupra 4

oe: 021903026A -- 038903119

05009
cuscinetto tendicinghia con a/c 1.4 16V-1.6 16V-1.6 16 V

oe: 032145299A

05010 Ø 70 mm
cuscinetto tendicinghia

oe: 06A903315E -- 06A903315D

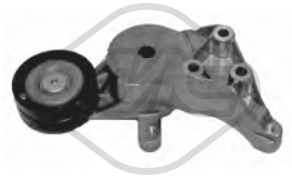

05039
cuscinetto tendicinghia 1.9 SDI

oe: 038903315E -- 038903315K

05044
cuscinetto tendicinghia

oe: 038903315D -- 038903315P

05423 Ø 76,0 mm
cuscinetto tendicinghia 1.4 16V-1.6 16V-1.6 16 V

oe: 032145276

05425
cuscinetto tendicinghia 1.9 TDI

oe: 038903315AE -- 038903315F

06280 Ø 56,0 mm
cuscinetto tendicinghia 1.4 16V-1.6 16V-1.6 16 V

oe: 36109244J -- 36109244D

06281 Ø 8 mm Ø 40 mm
cuscinetto tendicinghia 1.9 TDI

oe: 38109244N -- 38109244J

06282 Ø 72 mm
cuscinetto tendicinghia 1.6

oe: 6A109479F -- 6A109479C

06283 Ø 60 mm
cuscinetto tendicinghia 1.4 16V-1.6-1.6 16V-1.6 16 V-1.8 20V-1.8 20VT-1.8 T Cupra R-1.8 20V T-1.8 20V T 4-1.9 TDI-1.9 SDI-2.3 V5-2.3 V5 20V-2.8 Cupra 4

oe: 036109243AG

06284 Ø 8,0 mm Ø 60,0 mm
cuscinetto tendicinghia 1.4 16V-1.6 16V-1.6 16 V

oe: 36109243R -- 36109243L

06287 Ø 8,0 mm Ø 28,0 mm
cuscinetto tendicinghia 1.9 TDI-1.9 SDI

oe: 58109244 -- 3L109244D

03720
coperchio distribuzione [Superiore] 1.6

oe: 06A109108B -- 06A109108B

05696 N° denti: 52
corona albero a camme 1.6

oe: 06A109111B -- 06A109105C

© INDUSTRIAL METALCAUCHO, S.L.U.

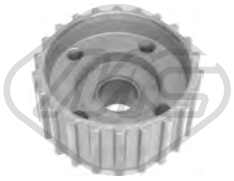

05698 N° denti: 22
corona albero a camme 1.9 TDI-1.9 SDI

oe: 038105263E

05699 N° denti: 22
corona albero a camme TOLEDO II 1.8 20VT

oe: 028105263A -- 028105263D

05706 N° denti: 22
corona albero a camme 1.9 TDI

oe: 038105263F

05961 N° denti: 26
corona albero a camme 1.6-1.8 20V-1.8 20VT-1.8 20V T-1.8 20V T 4-1.8 T Cupra R

oe: 06A105263E

03823
serbatoio liquido servosterzo 1.4 16V-1.6-1.6 16V-1.6 16 V-1.8 20V-1.8 20V T-1.8 20V T 4-1.8 T Cupra R-1.9 TDI-1.9 SDI-2.3 V5-2.3 V5 20V-2.8 Cupra 4

oe: 1J0422371C

53009 L: 321 mm
tirante assiale [Assale anteriore bilaterale] 1.4 16V-1.6-1.6 16V-1.6 16 V-1.8 20V-1.8 20VT-1.8 T Cupra R-1.8 20V T-1.8 20V T 4-1.9 TDI-1.9 SDI-2.3 V5-2.3 V5 20V
oe: 1J0422807B -- 1J0422807E

53012 L: 95 mm
testina barra accoppiamento [Assale anteriore Sx] 1.4 16V-1.6-1.6 16V-1.6 16 V-1.8 20V-1.8 20VT-1.8 T Cupra R-1.8 20V T-1.8 20V T 4-1.9 TDI-1.9 SDI-2.3 V5-2.3 V5 20V-2.8 Cupra 4
oe: 1J0422811B -- 1J0422811E

53018 L: 95 mm
testina barra accoppiamento [Assale anteriore Dx] 1.4 16V-1.6-1.6 16V-1.6 16 V-1.8 20V-1.8 20VT-1.8 T Cupra R-1.8 20V T-1.8 20V T 4-1.9 TDI-1.9 SDI-2.3 V5-2.3 V5 20V-2.8 Cupra 4
oe: 1J0422812B -- 1J0422812E

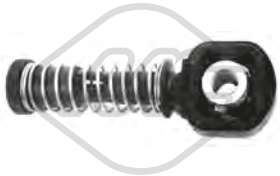

03845 Ø 10 mm
testina cavo comando velocità 1.4 16V-1.6-1.6 16V-1.6 16 V-1.8 20V-1.8 20VT-1.8 T Cupra R-1.8 20V T-1.8 20V T 4-1.9 TDI-1.9 SDI-2.3 V5-2.3 V5 20V-2.8 Cupra 4
oe: 1J0711761B

03846 Ø 8 mm
testina cavo comando velocità 1.4 16V-1.6-1.6 16V-1.6 16 V-1.8 20V-1.8 20VT-1.8 T Cupra R-1.8 20V T-1.8 20V T 4-1.9 TDI-1.9 SDI-2.3 V5-2.3 V5 20V-2.8 Cupra 4
oe: 1J0711761C

03899
testina cavo comando velocità 1.4 16V-1.6-1.6 16V-1.6 16 V-1.8 20V-1.8 20VT-1.8 T Cupra R-1.8 20V T-1.8 20V T 4-1.9 TDI-1.9 SDI-2.3 V5-2.3 V5 20V-2.8 Cupra 4
oe: 1J0711761A

04326
bielletta rinvio comando cambio 1.4 16V-1.6-1.6 16V-1.6 16 V-1.8 20V-1.8 20VT-1.8 20V T-1.8 T Cupra R-1.8 20V T 4-1.9 TDI-1.9 SDI-2.3 V5-2.3 V5 20V-2.8 Cupra 4
oe: 1J0711183D

04327
bielletta rinvio comando cambio [anteriore] 1.4 16V-1.6-1.6 16V-1.6 16 V-1.8 20V-1.8 20V T-1.8 20V T 4-1.9 TDI-1.9 SDI-2.3 V5-2.3 V5 20V-2.8 Cupra 4

oe: 1J0711596E

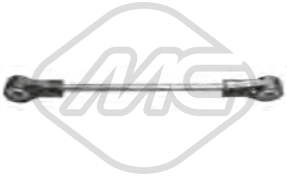

04328 L: 205 mm
bielletta rinvio comando cambio [trasversale] 1.4 16V-1.6-1.6 16V-1.6 16 V-1.8 20V-1.8 20VT-1.8 T Cupra R-1.8 20V T-1.8 20V T 4-1.9 TDI-1.9 SDI-2.3 V5-2.3 V5 20V-2.8 Cupra 4
oe: 1J0711803C -- 1J0711803C

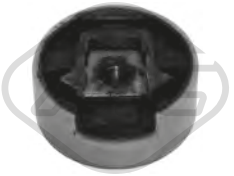

04860
supporto motore [Superiore] LEON 1.8 T Cupra R

oe: 1K0199868Q -- 1K0199868A

05779
asta leva cambio con testina 1.4 16V-1.6-1.8 20V-1.8 20V T-1.9 TDI-1.9 SDI-2.3 V5

oe: 1J0711076G

03691
asta leva cambio (comando cavo) 1.4 16V-1.6-1.6 16V-1.6 16 V-1.8 20V-1.8 20VT-1.8 20V T-1.8 T Cupra R-1.8 20V T 4-1.9 TDI-1.9 SDI-2.3 V5-2.3 V5 20V-2.8 Cupra 4
oe: 1J0711256 -- 1J0711256

04772
kit leva cambio (5 velocità) 1.4 16V-1.6-1.6 16V-1.6 16 V-1.9 SDI

oe: 020141723C

© INDUSTRIAL METALCAUCHO, S.L.U.

04906 L: 342 mm
asta leva cambio 1.4 16V-1.6-1.6 16V-1.6 16 V-1.9 SDI

oe: 020141741B

05933
pompa frizione 1.4 16V-1.6-1.6 16V-1.6 16 V-1.8 20V-1.8 20VT-1.8 T Cupra R-1.8 20V T-1.8 20V T 4-1.9 TDI-1.9 SDI-2.3 V5-2.3 V5 20V-2.8 Cupra 4

oe: 1J1721388C -- 1J1721388B

06120
cilindretto frizione 1.4 16V-1.6-1.6 16V-1.6 16 V-1.8 20V-1.8 20VT-1.8 T Cupra R-1.8 20V T-1.8 20V T 4-1.9 TDI-1.9 SDI-2.3 V5-2.3 V5 20V-2.8 Cupra 4

oe: 1J0721261E -- 1J0721261F

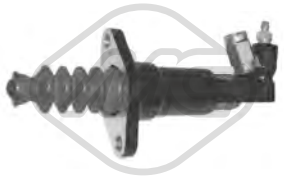

06121
cilindretto frizione 1.4 16V-1.6-1.6 16V-1.6 16 V-1.8 20V-1.8 20VT-1.8 T Cupra R-1.8 20V T-1.8 20V T 4-1.9 TDI-1.9 SDI-2.3 V5-2.3 V5 20V-2.8 Cupra 4

oe: 1J0721261J -- 1J0721261D

06123
cilindretto frizione

oe: 6QE721261 -- 6Q0721261F

02426
supporto marmitta

oe: 6X0253147 -- 1H0253147B

04098
supporto marmitta [posteriore] 1.4 16V-1.6-1.6 16V-1.6 16 V-1.8 20V-1.8 20VT-1.8 20V T-1.8 20V T 4-1.8 T Cupra R-1.9 TDI-1.9 SDI-2.3 V5-2.3 V5 20V

oe: 8D0253144D -- 1J0253144J

04121
supporto carburatore [centro] 1.4 16V-1.6-1.6 16V-1.6 16 V-1.8 20V-1.8 20V T-1.8 20V T 4-1.8 T Cupra R-1.9 TDI-1.9 SDI-2.8 Cupra 4

oe: 1J0253144H

04122
supporto marmitta 1.4 16V-1.6-1.6 16V-1.6 16 V-1.8 20V-1.8 20VT-1.8 20V T-1.9 TDI-1.9 SDI-2.3 V5-2.3 V5 20V

oe: 1J0253144Q -- 1J0253144

04123
supporto marmitta

oe: 1J0253144G

04364
supporto carburatore [Silenziatore anteriore]

oe: 1H0253144E

04869
supporto marmitta [Assale posteriore] LEON 1.4 16V-1.6-1.8 20V-1.9 SDI-1.9 TDI

oe: 1K0253144AH

41012
supporto marmitta 1.4 16V-1.6-1.6 16V-1.6 16 V-1.8 20V-1.8 20VT-1.8 20V T-1.8 T Cupra R-1.9 TDI-1.9 SDI-2.3 V5-2.3 V5 20V

oe: 6Q0253144F -- 1J0253144A

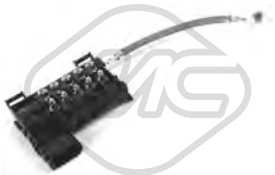

03885
scatola fusibili

oe: 1J0937617D

03887 L: 100 mm
scatola fusibili 1.4 16V-1.6-1.6 16V-1.6 16 V-1.8 20V-1.8 20VT-1.8 T Cupra R-1.8 20V T-1.8 20V T 4-1.9 TDI-1.9 SDI-2.3 V5-2.3 V5 20V-2.8 Cupra 4

oe: 1J0937617B

03888 L: 60 mm
scatola fusibili 1.4 16V-1.6-1.6 16V-1.6 16 V-1.8 20V-1.8 20VT-1.8 20V T-1.8 T Cupra R-1.8 20V T 4-1.9 TDI-1.9 SDI-2.3 V5-2.3 V5 20V-2.8 Cupra 4

oe: 1J0937617C

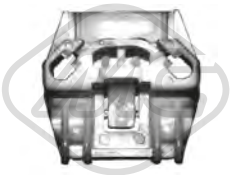

03575
kit boccole in plastica alzacristallo [bilaterale] 1.4 16V-1.6-1.6 16V-1.6 16 V-1.8 20V-1.8 20VT-1.8 T Cupra R-1.8 20V T-1.8 20V T 4-1.9 TDI-1.9 SDI-2.3 V5-2.3 V5 20V-2.8 Cupra 4
oe: 1J5839730L -- 1J5839729L

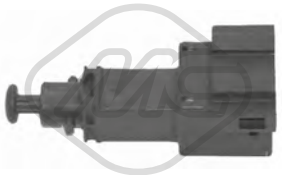

03731
interruttore luce freno (4 poli) 1.4 16V-1.6-1.6 16V-1.6 16 V-1.8 20V-1.8 20VT-1.8 T Cupra R-1.8 20V T-1.8 20V T 4-1.9 TDI-1.9 SDI-2.3 V5-2.3 V5 20V-2.8 Cupra 4
oe: 1J0945511A

© INDUSTRIAL METALCAUCHO, S.L.U.

03738
interruttore luce freno (4 poli) 1.4 16V-1.6-1.6 16V-1.6 16 V-1.8 20V-1.8 20VT-1.8 20V T-1.8 T Cupra R-1.8 20V T 4-1.9 TDI-1.9 SDI-2.3 V5-2.3 V5 20V-2.8 Cupra 4
oe: 1C0945511A -- 1J0945511D

03739
interruttore luce freno (2 poli) 1.4 16V-1.6-1.6 16V-1.6 16 V-1.8 20V-1.8 20VT-1.8 T Cupra R-1.8 20V T-1.8 20V T 4-1.9 TDI-1.9 SDI-2.3 V5-2.3 V5 20V-2.8 Cupra 4
oe: 191945515A -- 191945515

02059
pompa tergicristalli LEON 1.4 16V-1.6-1.6 16 V-1.8 20V-1.8 20V T-1.8 20V T 4-1.8 T Cupra R-1.9 SDI-1.9 TDI-2.8 Cupra 4

oe: 1T0955651A -- 1K6955651

02062
pompa tergicristalli 1.4 16V-1.6-1.6 16V-1.6 16 V-1.8 20V-1.8 20VT-1.8 20V T-1.8 T Cupra R-1.8 20V T 4-1.9 TDI-1.9 SDI-2.3 V5-2.3 V5 20V-2.8 Cupra 4

oe: 1T0955651 -- 1K5955651

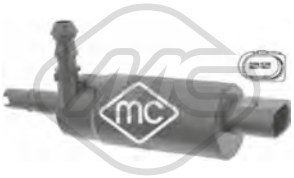

02075
pompa lavafari 1.4 16V-1.6-1.6 16V-1.6 16 V-1.8 20V-1.8 20VT-1.8 T Cupra R-1.8 20V T-1.8 20V T 4-1.9 TDI-1.9 SDI-2.3 V5-2.3 V5 20V-2.8 Cupra 4

oe: 1J0955681 -- 3B7955681

68500
sensore livello liquido tergicristalli 1.4 16V-1.6-1.6 16V-1.6 16 V-1.8 20V-1.8 20VT-1.8 T Cupra R-1.8 20V T-1.8 20V T 4-1.9 TDI-1.9 SDI-2.3 V5-2.3 V5 20V-2.8 Cupra 4
oe: 7M0919376

50097 L: 70 mm
sensore velocità ruota - ABS Sensore passivo [Assale anteriore Sx] 1.4 16V-1.6-1.6 16V-1.6 16 V-1.8 20V-1.8 20VT-1.8 T Cupra R-1.8 20V T-1.8 20V T 4-1.9 TDI-1.9 SDI-2.3 V5-2.3 V5 20V-2.8 Cupra 4
oe: 1J0927803 -- 1H0927807

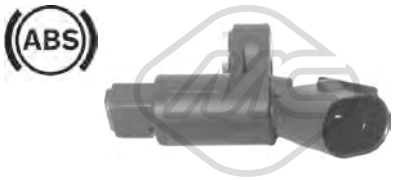

50098 L: 70 mm
sensore velocità ruota - ABS Sensore passivo [Assale anteriore Dx] 1.4 16V-1.6-1.6 16V-1.6 16 V-1.8 20V-1.8 20VT-1.8 20V T-1.8 T Cupra R-1.8 20V T 4-1.9 TDI-1.9 SDI-2.3 V5-2.3 V5 20V-2.8 Cupra 4
oe: 1J0927804 -- 1H0927808

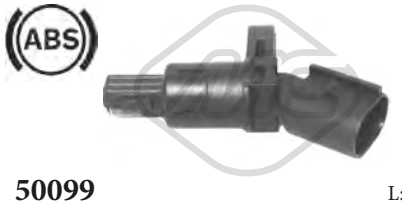

50099 L: 70 mm
sensore velocità ruota - ABS Sensore passivo [Assale post. bilaterale] 1.4 16V-1.6-1.6 16V-1.6 16 V-1.8 20V-1.8 20VT-1.8 20V T-1.8 T Cupra R-1.8 20V T 4-1.9 TDI-1.9 SDI-2.3 V5-2.3 V5 20V-2.8 Cupra 4
oe: 1J0927807B

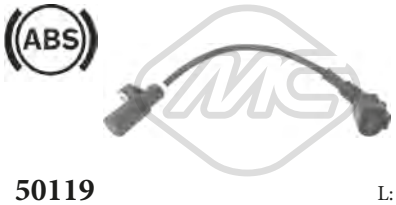

50119 L: 290 mm
sensore velocità ruota - ABS Sensore passivo [Assale posteriore] LEON 1.8 20V T 4-1.9 TDI-2.8 Cupra 4

oe: 1J0927807D -- 1J0927807D

© INDUSTRIAL METALCAUCHO, S.L.U.

SISTEMA DI RAFFREDDAMENTO

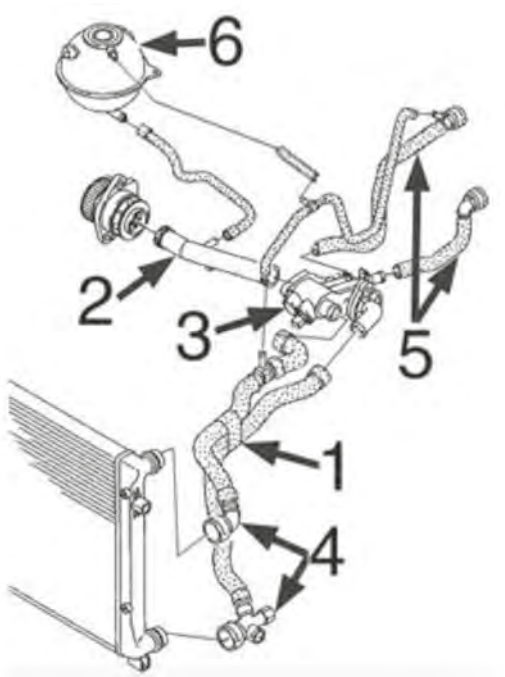

benzina 1.4/16v:

2	03916	tubo rigido
3	03615	scatola termostato
6	03677	tappo vaschetta espansione
	03817	vaschetta espansione

C104M5111M5378M5431M6236CAP1 SEAT TOLEDO III - LEON II - ALTEA 03/2004 -

SISTEMA DI RAFFREDDAMENTO

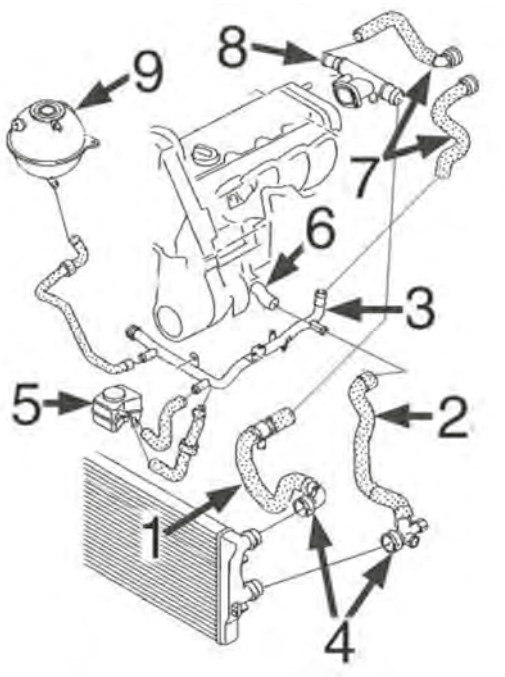

benzina 1.6/8v-102 CV:

1	09521	manicotto superiore radiatore
2	09522	manicotto inferiore radiatore
3	03223	tubo acqua metallico
5	05378	scambiatore di calore
6	03597	beccuccio monoblocco
8	03914	termostato acqua laterale testata
9	03677	tappo vaschetta espansione
	03817	vaschetta espansione

C104M5111M5378M5431M6236CAP2 SEAT TOLEDO III - LEON II - ALTEA 03/2004 -

© INDUSTRIAL METALCAUCHO, S.L.U.

SISTEMA DI RAFFREDDAMENTO

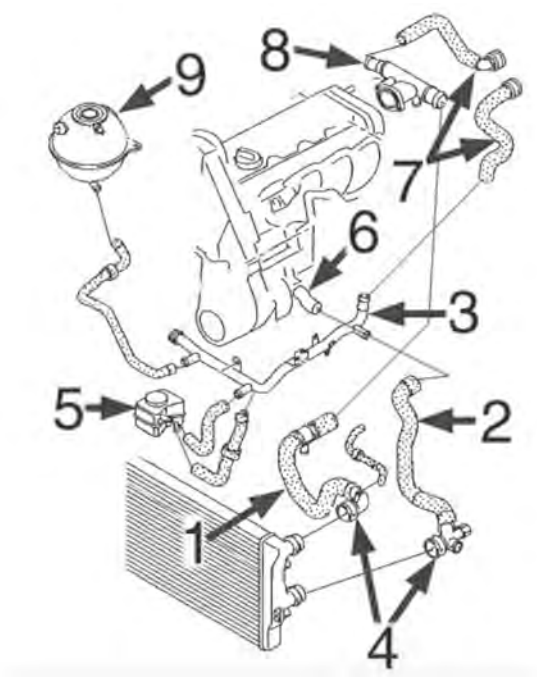

diesel 1.9TDi-2.0TDi:

1	09526	manicotto superiore radiatore 1.9TDi-2.0TDi
2	09527	manicotto inferiore radiatore 2.0TDi
	09528	manicotto inferiore radiatore 1.9TDi
3	03224	tubo acqua metallico 1.9TDi
	03225	tubo acqua metallico 2.0TDi
5	05380	scambiatore di calore 1.4TDi-1.9TDi di 100CV e 1.9SDi
6	03597	beccuccio monoblocco 1.9TDi
	03917	beccuccio monoblocco 1.9TDi
8	03893	termostato acqua laterale testata 2.0TDi
9	03677	tappo vaschetta espansione
	03817	vaschetta espansione

C104M5111M5378M5431M6236CAP3 SEAT TOLEDO III - LEON II - ALTEA 03/2004 -

01193
flangia termostato ALTEA,LEON,TOLEDO III 1.9 TDI

oe: 038121132D -- 3M-218-B011-AA

02110 Ø 19,6 mm
gommina ad anello 1.2 TSI-1.4 16V-1.4 TSI-1.6-1.6 TDI-1.8 TFSI-1.8 TSI-1.9 TDI-2.0 TDI-2.0 FSI-2.0 TDI 16V-2.0 Cupra R-2.0 TFSI-2.0 TDI 4x4-2.0 TFSI 4x4

oe: 62121119G -- 062121119G

03092
termostato raffreddamento 87 °C ALTEA XL 1.9 TDI

oe: 068121113H -- 068121113B

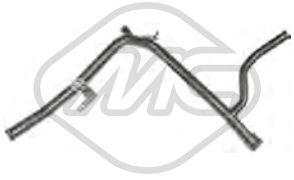

03223
tubo acqua ALTEA,ALTEA XL,TOLEDO III 1.6

oe: 06A121065DP -- 06A121065CB

03224
tubo acqua ALTEA,LEON,TOLEDO III 1.9 TDI

oe:

03225
tubo acqua ALTEA,LEON,TOLEDO III 2.0 TDI-2.0 TDI 16V

oe: 03G121065H

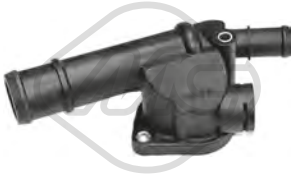

03239
flangia termostato 1.9 TDI-2.0 TDI-2.0 TDI 4x4

oe: 03G121132B

03261 Ø 32 mm
flangia termostato con guarnizione [Termostato] ALTEA XL,LEON 1.4 TSI

oe: 03C121121D -- 03C121121E

03264
flangia termostato con guarnizione LEON 1.2 TSI

oe: 04E121121E

03518
regolatore di raffreddamento 87 °C 2.0 TFSI-2.0 TFSI 4x4

oe: 06F121111F

03557
flangia termostato ALTEA,ALTEA XL,LEON 1.8 TSI-1.8 TFSI-2.0 TFSI-2.0 TFSI 4x4

oe: 06J121132D -- 06J121132G

03597
flangia acqua ALTEA,LEON,TOLEDO III 1.6

oe: 06A121121C -- 038121121D

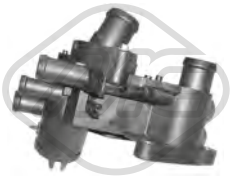

03615
scatola termostato 83 °C LEON,TOLEDO III 1.4 16V

oe: 032121111N

03677 Pressione [bar]: 1.5
tappo vaschetta acqua 1.2 TSI-1.4 16V-1.4 TSI-1.6-1.6 TDI-1.8 TSI-1.8 TFSI-1.9 TDI-2.0 FSI-2.0 TDI-2.0 TDI 16V-2.0 TFSI-2.0 Cupra R-2.0 TDI 16V 4x4-2.0 TDI 4x4-2.0 TFSI 4x4
oe: 3B0121321

03745
flangia termostato 105 °C 2.0 TDI-2.0 TDI 4x4

oe: 06A121114

03817
vaschetta espansione 1.2 TSI-1.4 16V-1.4 TSI-1.6-1.6 TDI-1.8 TFSI-1.8 TSI-1.9 TDI-2.0 TDI-2.0 FSI-2.0 TDI 16V-2.0 Cupra R-2.0 TFSI-2.0 TDI 16V 4x4-2.0 TDI 4x4-2.0 TFSI 4x4
oe: 1K0121407A

03893
flangia acqua 2.0 TDI-2.0 TDI 16V

oe: 038121132G

03908
tubo acqua ALTEA,ALTEA XL,LEON 1.4 TSI

oe: 03C121065B

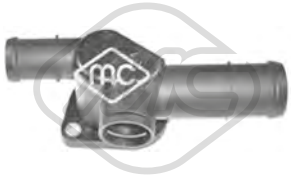

03914
flangia acqua laterale 1.6

oe: 06A121132AG

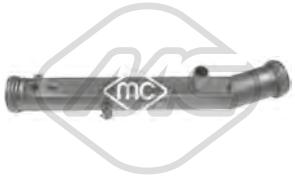

03916
tubo acqua ALTEA,LEON 1.4 16V

oe: 032121065G

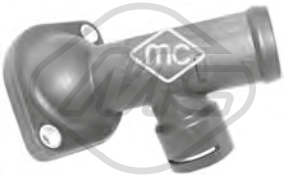

03917
flangia acqua [Sx] 1.9 TDI-2.0 TDI-2.0 TDI 16V-2.0 TDI 4x4

oe: 03L121121A -- 03G121121D

09521
manicotto radiatore [Superiore] ALTEA,ALTEA XL,LEON 1.6

oe: 1K0121087E -- 7M3122291

09522
manicotto radiatore [inferiore] LEON,TOLEDO III 1.6

oe: 1K0122051BE -- 1K0121086N

09526
manicotto radiatore [Superiore] ALTEA,LEON,TOLEDO III 2.0 TDI-2.0 TDI 16V

oe: 1K0122101BP -- 1K0121156AF

09527
manicotto radiatore [inferiore] TOLEDO III 2.0 TDI

oe: 1K0122291L -- 1K0122051AD

09528
manicotto turbo [inferiore] 1.9 TDI

oe: 1K0122291AD -- 1K0121086AN

30207
termostato raffreddamento 82 °C LEON 1.4 16V

oe: 03L121113A -- 032121110F

© INDUSTRIAL METALCAUCHO, S.L.U.

30231
scatola termostato 105 °C ALTEA,LEON,TOLEDO III 1.9 TDI-2.0 FSI-2.0 TFSI

oe: 06F121111

35048
manicotto sfiato motore ALTEA,ALTEA XL,LEON 2.0 Cupra R-2.0 TFSI-2.0 TFSI 4x4

oe: 06F103221E

35050
manicotto sfiato motore ALTEA,ALTEA XL,LEON 2.0 Cupra R-2.0 TFSI-2.0 TFSI 4x4

oe: 06F103235

35104
separatore olio motore ALTEA,ALTEA XL,LEON 1.4 16V

oe: 036103464Q -- 036103464AD

35113
separatore olio motore ALTEA,TOLEDO III 1.6

oe: 06A103465D

35118
kit valvola vapore motore 2.0 Cupra R-2.0 TFSI-2.0 TFSI 4x4

oe: 06F129101N -- 06F129101L

43006
valvola di non ritorno ALTEA,ALTEA XL,LEON 1.4 TSI

oe: 3C103175G -- 03C103175G

03621
tappo olio motore ALTEA,LEON,TOLEDO III 1.2 TSI-1.4 16V-1.4 TSI-1.6-1.9 TDI-2.0 TDI-2.0 TDI 16V

oe: 06B103485C -- 049103485F

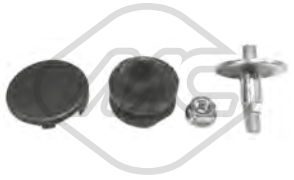

04365
kit montaggio coperchio motore ALTEA,LEON 1.9 TDI-2.0 TDI

oe: N90132603 -- 028103638G

02449
guida asta livello olio 1.9 TDI

oe: 038103663A -- 038103663C

03553
guida asta livello olio 1.6-1.8 TFSI-1.9 TDI-2.0 TFSI-2.0 TDI-2.0 FSI-2.0 TDI 16V

oe: 06A103663C

03841 Ø 84.5 mm
coperchio filtro olio 1.9 TDI-2.0 TDI-2.0 TDI 16V-2.0 TDI 4x4

oe: 045115433B -- 045115433E

04355
guida asta livello olio ALTEA,LEON 1.4 16V

oe: 030115636A

05482
coppa olio ALTEA,ALTEA XL,LEON 1.2 TSI

oe: 03C103601BK

05959
coppa olio ALTEA,LEON,TOLEDO III

oe: 038103601NA -- 038103603N

05965 L: 420 mm
coppa olio ALTEA,TOLEDO III

oe: 030103601QA

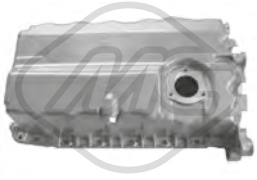

05966 L: 430 mm
coppa olio ALTEA,LEON,TOLEDO III 1.9 TDI-2.0 TDI-2.0 TDI 16V

oe: 038103603AG -- 038103603AG

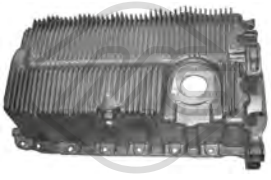

05971 L: 433 mm
coppa olio ALTEA,LEON 1.6

oe: 06A103601AJ -- 06A103601AR

© INDUSTRIAL METALCAUCHO, S.L.U.

06301
coppa olio ALTEA,LEON,TOLEDO III 1.8 TSI-1.8 TFSI-2.0 TFSI

oe: 06J103600AF -- 06J103600T

06325
coppa olio ALTEA,ALTEA XL,LEON 1.6 TDI-1.9 TDI-2.0 TDI-2.0 TDI 16V

oe: 03G103603AD -- 03G103603AB

02916 Dimensioni filettatura: M14x150
tappo coppa olio 1.2 TSI-1.4 16V-1.4 TSI-1.6-1.6 TDI-1.8 TFSI-1.8 TSI-1.9 TDI-2.0 TDI-2.0 FSI-2.0 TDI 16V-2.0 Cupra R-2.0 TFSI-2.0 TDI 16V 4x4-2.0 TDI 4x4-2.0 TFSI 4x4
oe: N90813202 -- N90813201

05377 L: 167 mm
scambiatore di calore ALTEA,LEON,TOLEDO III 2.0 Cupra R-2.0 FSI-2.0 TFSI

oe: 06D117021C

05378
scambiatore di calore 1.6

oe: 038117070A -- 038117070A

05380
scambiatore di calore 1.9 TDI-2.0 TDI

oe: 038117070A -- 028117021L

06324 L: 100 mm
scambiatore di calore 1.2 TSI-1.4 16V-1.4 TSI-1.6-1.6 TDI-1.8 TSI-1.8 TFSI-1.9 TDI-2.0 TDI-2.0 FSI-2.0 TDI 16V-2.0 TFSI-2.0 TDI 4x4-2.0 TFSI 4x4

oe: 09G409061

06326 L: 100 mm
scambiatore di calore 1.2 TSI-1.4 16V-1.4 TSI-1.6-1.6 TDI-1.8 TSI-1.8 TFSI-1.9 TDI-2.0 TDI-2.0 FSI-2.0 TDI 16V-2.0 TFSI-2.0 TDI 4x4-2.0 TFSI 4x4

oe: 09G409061

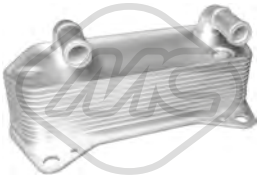

06329 L: 190 mm
scambiatore di calore ALTEA,ALTEA XL,TOLEDO III 1.9 TDI-2.0 TDI-2.0 TDI 16V-2.0 TFSI-2.0 TDI 4x4-2.0 TFSI 4x4

oe: 02E409061B -- 02E409061B

06330 L: 140 mm
scambiatore di calore ALTEA XL,LEON,TOLEDO III 1.8 TSI-1.8 TFSI-2.0 TFSI 4x4-2.0 TFSI

oe: 06J117021P -- 06J117021D

06339 L: 120 mm
scambiatore di calore ALTEA,LEON 1.6 TDI-2.0 TDI-2.0 TDI 16V

oe: 03L117021B -- 03L117021C

06341 L: 128 mm
scambiatore di calore ALTEA,ALTEA XL,LEON 1.4 TSI

oe: 03C117021J

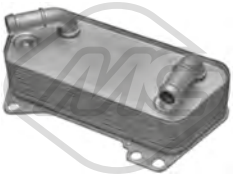

39009
scambiatore di calore 1.9 TDI-2.0 TDI-2.0 TDI 16V-2.0 TFSI-2.0 TDI 16V 4x4-2.0 TDI 4x4-2.0 TFSI 4x4

oe: 02E409061D -- 02E409061E

39531
seperdor di olio [Testa a cilindro] 1.8 TSI-1.8 TFSI-2.0 TFSI-2.0 TFSI 4x4

oe: 6H103464L -- 06H103464L

02339 L: 485 mm
asta livello olio ALTEA,ALTEA XL,LEON 1.2 TSI

oe: 03F115611D

02621 L: 520 mm
asta livello olio ALTEA,ALTEA XL,LEON 1.6 TDI-2.0 TDI 16V-2.0 TDI-2.0 TDI 16V 4x4-2.0 TDI 4x4

oe: 03L115611H

04759 L: 510 mm
asta livello olio ALTEA,LEON,TOLEDO III 1.9 TDI

oe: 038115611B

04793 L: 657 mm
asta livello olio ALTEA,LEON 1.4 16V

oe: 030115611R

© INDUSTRIAL METALCAUCHO, S.L.U.

03833
tubo sfiato ALTEA,LEON,TOLEDO III 1.9 TDI-2.0 TDI-2.0 TDI 16V

oe: 038103493AC

03834
tubo sfiato ALTEA,LEON,TOLEDO III 1.9 TDI-2.0 TDI-2.0 TDI 16V

oe: 03G103493D

07910
tubo aria ALTEA 1.6

oe: 6A103217G -- 6A103217A

Tipo funzionamento: pneumatico

93004
valvola EGR con guarnizione LEON 1.9 TDI

oe: 045131501L -- 045131501C

Tipo funzionamento: elettrico

93024
valvola EGR con guarnizione ALTEA,TOLEDO III 1.6

oe: 06A131501P -- 06A131501F

Tipo funzionamento: pneumatico

93046
valvola EGR con guarnizioni 1.9 TDI-2.0 TDI-2.0 TDI 16V

oe: 038131501AN

Tipo funzionamento: pneumatico

93047
valvola EGR con guarnizioni ALTEA,TOLEDO III 1.9 TDI

oe: 03G131501A -- 03G131501M

Tipo funzionamento: elettrico

93056 N° raccordi: 5
valvola EGR con guarnizione 2.0 TDI-2.0 TDI 4x4

oe: 03G131501 -- 03L131501K

Tipo funzionamento: elettrico

93073
valvola EGR 1.6 TDI-1.9 TDI-2.0 TDI-2.0 TDI 16V-2.0 TDI 4x4

oe: 1J0906283C -- 1K0906283A

Tipo funzionamento: elettrico

93080 N° raccordi: 5
valvola EGR senza guarnizione 2.0 FSI

oe: 06F131503A -- 06F131503B

Tipo funzionamento: elettrico

93090
valvola EGR senza guarnizione 1.9 TDI-2.0 TDI-2.0 TDI 4x4

oe: 03G131502B -- 03G131502

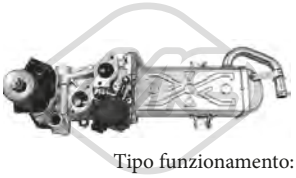

Tipo funzionamento: elettrico

93097 N° raccordi: 5
valvola EGR senza guarnizione ALTEA,ALTEA XL,LEON 1.6 TDI-2.0 TDI-2.0 TDI 16V

oe: 03L131512DQ -- 03L131512CH

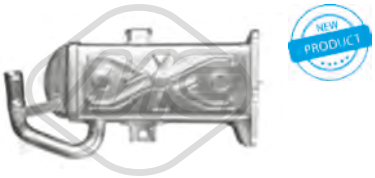

93098 L: 160 mm
radiatore valvola EGR ALTEA,ALTEA XL,LEON 1.6 TDI

oe: 03L131512N -- 03L131512M

03708
tappo serbatoio carburante LEON 1.2 TSI-1.4 16V-1.4 TSI-1.6-1.6 TDI-1.8 TSI-1.9 TDI-2.0 Cupra R-2.0 FSI-2.0 TDI-2.0 TDI 16V-2.0 TFSI

oe: 1J0201550BF -- 1J0201550AS

33022
tubo flessibile carburante ALTEA,ALTEA XL,LEON 1.6 TDI

oe: 03L130235P -- 03L130235AF

33023
tubo flessibile carburante ALTEA,ALTEA XL 2.0 TDI

oe: 03L130235F -- 03L130235K

33025
tubo flessibile carburante 2.0 TDI-2.0 TDI 4x4

oe: 03L130235S

43004
kit riparazione sistema common rail 2.0 TDI-2.0 TDI 16V

oe: 03G198051

© INDUSTRIAL METALCAUCHO, S.L.U.

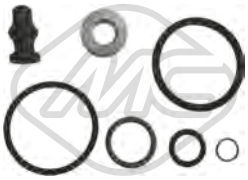

43005
kit riparazione sistema common rail 1.9 TDI-2.0 TDI-2.0 TDI 4x4

oe: 038198051A -- 038103385A

50300
sensore pressione gas di scarico 1.9 TDI-2.0 TDI-2.0 TDI 4x4

oe: 76906051A -- 3G906051A

92085
tubo carburante ALTEA,ALTEA XL,LEON 2.0 TDI-2.0 TDI 16V-2.0 TDI 16V 4x4-2.0 TDI 4x4

oe: 03L130235N

SISTEMA DI ALIMENTAZIONE ARIA e TURBO

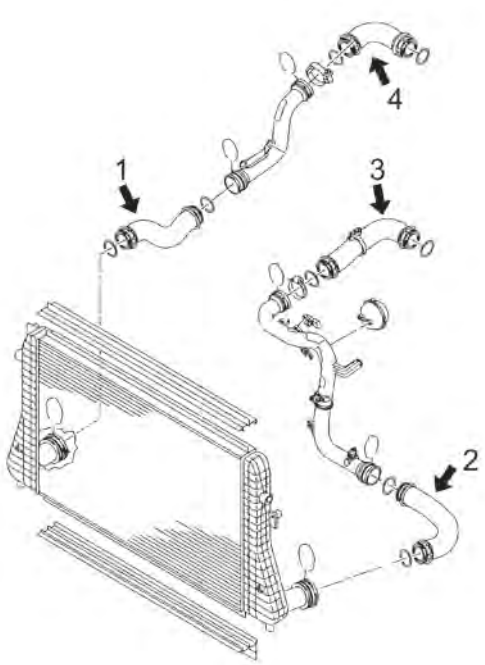

motore 1.9TDi - 2.0TDi di 90CV (BXF), 105CV (BJB, BKC, BXE, BXF), 136CV (AZV), 140CV (BKD, BMM), 152CV (CDAB), 160CV (BZB, BYT, CDAA), 170 (BMN), 200CV (BWA, CBFA, CCZA), 240CV (BWJ)

1	09411	tubo flessibile dall'intercooler al tubo 90CV(BXF)-105CV
	09416	tubo flessibile dall'intercooler al tubo 136CV-140CV(BMM)
	09719	tubo flessibile dall'intercooler al tubo 105CV(BLS)-140CV(BMM)
	09779	tubo flessibile dall'intercooler al tubo 160CV
2	09410	tubo flessibile dall'intercooler al tubo rigido 90-105-136-140-170CV
	09753	tubo flessibile dall'intercooler al tubo rigido 160CV
	09760	tubo flessibile dall'intercooler al tubo rigido 140CV
	09761	tubo flessibile dall'intercooler al tubo rigido 105CV
3	09413	tubo flessibile dal tubo rigido al collettore aspirazione 90CV-105CV(-BKC, BXE, BXF)
	09414	tubo flessibile dal tubo rigido al collettore aspirazione 136-140-170CV
	09692	tubo flessibile dal tubo rigido al collettore aspirazione 200-211-240CV
	09716	tubo flessibile dal tubo rigido al collettore aspirazione 170CV
	09724	tubo flessibile dal tubo rigido al collettore aspirazione 200-265CV
	09778	tubo flessibile dal tubo rigido al collettore aspirazione 105CV (BJB)
4	09412	manicotto flessibile dal tubo rigido al turbo 90-105CV
	09415	manicotto flessibile dal tubo rigido al turbo 136-140CV
	09691	manicotto flessibile dal tubo rigido al turbo 200CV
	09725	manicotto flessibile dal tubo rigido al turbo 105-140CV

C104M5111M5378M5431M6236TURBOP1 SEAT TOLEDO III - LEON II - ALTEA 03/2004 -

07906
tubo alimentazione aria 1.8 TSI-1.8 TFSI-2.0 TFSI-2.0 TFSI 4x4

oe: 1K0145770N -- 1K0145770AH

09410
manicotto turbo ALTEA,LEON,TOLEDO III 1.9 TDI-2.0 TDI

oe: 1K0145834L

09411
manicotto turbo ALTEA,LEON,TOLEDO III 1.9 TDI

oe: 3C0145832 -- 1K0145832B

09412
manicotto turbo ALTEA,LEON,TOLEDO III 1.9 TDI

oe: 1T0145790B

09413
manicotto turbo 1.9 TDI

oe: 1K0145838N

09414
manicotto turbo ALTEA,LEON,TOLEDO III 2.0 TDI

oe: 1K0145838D

© INDUSTRIAL METALCAUCHO, S.L.U.

09415
manicotto turbo ALTEA,LEON,TOLEDO III 2.0 TDI

oe: 1K0145790C

09416
manicotto turbo 2.0 TDI-2.0 TDI 16V-2.0 TDI 4x4

oe: 1K0145832E

09691
manicotto turbo ALTEA,ALTEA XL,LEON 2.0 TFSI-2.0 TFSI 4x4

oe: 1K0145828D -- 1K0145828Q

09692
manicotto turbo 2.0 TFSI-2.0 TFSI 4x4

oe: 1K0145838S

09693
manicotto turbo [Dx] ALTEA,ALTEA XL,LEON 1.6 TDI-2.0 TDI-2.0 TDI 16V-2.0 TDI 4x4

oe: 1K0145834AP -- 1K0145834AP

09716
manicotto turbo ALTEA,ALTEA XL,LEON 2.0 TDI-2.0 TDI 4x4

oe: 3C0145828F

09719
manicotto turbo [Assale anteriore] 1.9 TDI-2.0 TDI

oe: 3C0145834M

09724
manicotto turbo [Sx] ALTEA,ALTEA XL,LEON 2.0 TFSI-2.0 TFSI 4x4

oe: 1K0145838G

09725
manicotto turbo [Assale posteriore] 1.9 TDI-2.0 TDI

oe: 3C0145838D

09730
manicotto turbo 2.0 TDI-2.0 TDI 4x4

oe: 5N0145838

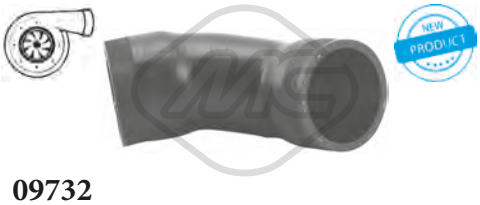

09732
manicotto turbo ALTEA,ALTEA XL,LEON 1.6 TDI-2.0 TDI-2.0 TDI 16V-2.0 TDI 4x4

oe: 1K0145838AH

09736
manicotto turbo [Sx] 1.8 TSI-1.8 TFSI-2.0 TFSI-2.0 TFSI 4x4

oe: 1K0145838M -- 1K0145838AG

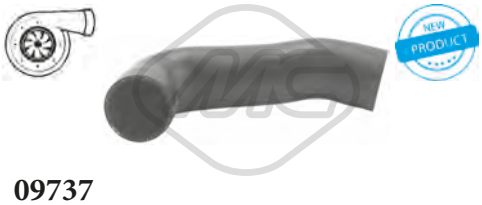

09737
manicotto turbo [bilaterale] ALTEA,ALTEA XL,LEON 1.6 TDI-2.0 TDI-2.0 TDI 16V-2.0 TDI 4x4

oe: 1K0145832AC

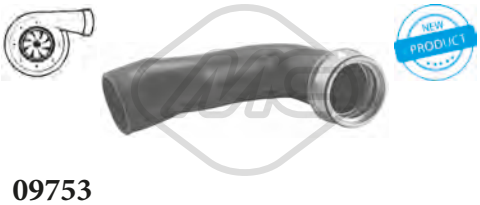

09753
manicotto turbo [Sx] 1.8 TSI-1.8 TFSI

oe: 1K0145834AM -- 1K0145834N

09758
manicotto turbo 1.8 TSI-1.8 TFSI-2.0 TFSI-2.0 TFSI 4x4

oe: 1K0145828F

09760
manicotto turbo [Sx] 2.0 TDI-2.0 TDI 4x4

oe: 3C0145832D

09761
manicotto turbo 1.9 TDI

oe: 3C0145832M

09778
manicotto turbo ALTEA,TOLEDO III 1.9 TDI

oe: 1K0145838P

09779
manicotto turbo [Dx] 1.8 TSI-1.8 TFSI

oe: 1K0145832J

92154
tubo lubrificazione turbo 1.9 TDI-2.0 TDI-2.0 TDI 16V

oe: 038145771AG

92158
tubo lubrificazione turbo 1.9 TDI

oe: 03G145771J

92159
tubo lubrificazione turbo 2.0 TDI-2.0 TDI 4x4

oe: 03G145771R

92160
tubo lubrificazione turbo 2.0 TDI-2.0 TDI 4x4

oe: 03L145771B

SOSPENSIONE ANTERIORE e SUPPORTI MOTORE

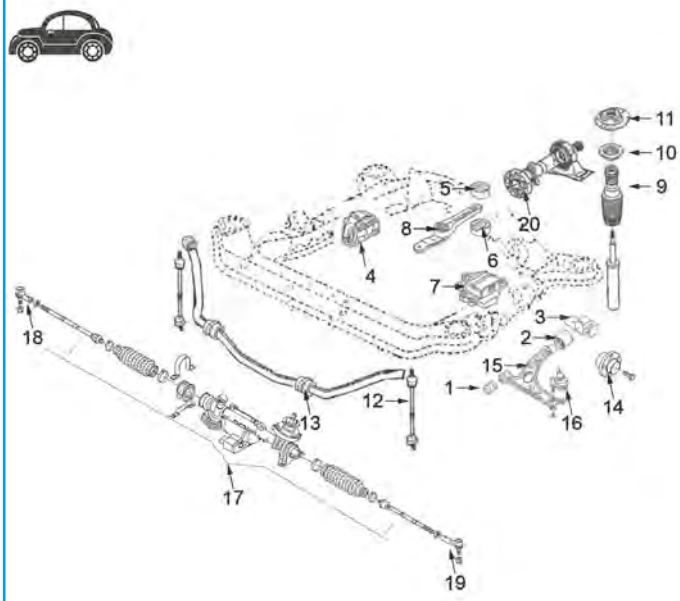

1	04864	silentblock braccio sospensione anteriore
2	04691	silentblock posteriore braccio anteriore
3	04862	silentblock posteriore braccio anteriore sinistro completo di corpo in alluminio
	04863	silentblock posteriore braccio anteriore destro completo di corpo in alluminio
4	04865	supporto motore destro 1.8FSi-2.0FSi
	04866	supporto motore destro 1.4
	05413	supporto motore destro 2.0TDi
	05946	supporto motore destro 1.9TDi
	05964	supporto motore destro 1.6/102CV
5	04860	silentblock superiore supporto motore posteriore
6	04859	silentblock inferiore supporto motore posteriore
7	04867	supporto motore sinistro 1.4/16v-1.6-1.6/16v- 1.9TDi-1.8FSi-2.0FSi, cambio 5 marce
	04868	supporto motore sinistro 1.6TDi-1.9TDi (cambio 6 marce)-2.0TDi tutti
8	04872	bielletta supporto motore posteriore 1.4-1.6 benzina
	04987	bielletta supporto motore anteriore 1.9TDi-2.0TDi- 2.0 benzina e tutto automatico
9	04765	kit coperchio e paracolpo ammortizzatore poliuretano
10	04789	cuscinetto supporto ammortizzatore
11	04871	supporto ammortizzatore completo di cuscinetto
12	04874	bielletta barra stabilizzatrice anteriore
	04967	bielletta barra stabilizzatrice posteriore
13	04861	boccola barra stabilizzatrice
14	90120	mozzo ruota anteriore con cuscinetto (fissaggio 4 bulloni)
	90121	mozzo ruota anteriore con cuscinetto (fissaggio 3 bulloni)
15	52060	braccio sospensione anteriore destro
	52083	braccio sospensione anteriore sinistro
16	53152	testina braccio sospensione sinistra
	53160	testina braccio sospensione destra
17	53129	tirante assiale ambo i lati
18	53163	testina barra accoppiamento destra
19	53169	testina barra accoppiamento sinistra
20	05468	giunto trasmissione 4Motion

C104M5111M5378M5431M6236SOPDP1 SEAT TOLEDO III - LEON II - ALTEA 03/2004 -

© INDUSTRIAL METALCAUCHO, S.L.U.

SOSPENSIONE POSTERIORE

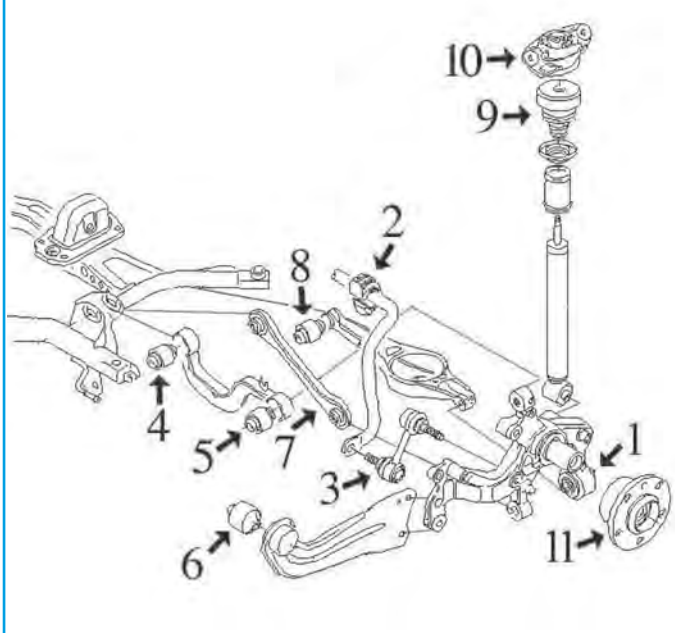

eccetto 4x4 4Motion:

1	05359	silentblock montante sospensione al braccio inferiore
2	04861	boccola barra stabilizzatrice da Ø18mm
	05356	boccola barra stabilizzatrice da Ø20, 5mm
3	04967	bielletta barra stabilizzatrice
4	05361	silentblock interno braccio trasversale
5	05362	silentblock esterno braccio trasversale
6	05360	silentblock braccio oscillante
7	05370	tirante trasversale montante sospensione sinistro
	05371	tirante trasversale montante sospensione destro
8	05363	silentblock interno braccio inferiore
9	05367	tampone in poliuretano
10	04873	supporto ammortizzatore posteriore
11	90122	mozzo ruota posteriore con cuscinetto da Ø 30mm
	90123	mozzo ruota posteriore con cuscinetto da Ø 32mm

C104M5111M5378M5431M6236SOPTP1 SEAT TOLEDO III - LEON II - ALTEA 03/2004 -

00798
supporto motore [posteriore] ALTEA,ALTEA XL,LEON 1.2 TSI-1.4 TSI

oe: 1K0199855BD -- 1K0199855AG

04865
supporto motore [Dx] 1.8 TSI-1.8 TFSI-1.9 TDI-2.0 FSI-2.0 Cupra R-2.0 TDI-2.0 TDI 16V-2.0 TFSI-2.0 TDI 4x4-2.0 TFSI 4x4

oe: 1K0199262AM -- 1K0199262M

04866
supporto motore [Dx] 1.4 16V

oe: 1K0199262T -- 1K0199262AJ

04867
supporto motore [Sx] 1.4 16V-1.4 TSI-1.6-1.6 TDI-1.8 TFSI-1.8 TSI-1.9 TDI-2.0 FSI-2.0 TDI-2.0 TDI 16V-2.0 TDI 16V 4x4-2.0 TDI 4x4-2.0 TFSI 4x4

oe: 1K0199555N -- 1K0199555M

04868
supporto motore [Sx] 1.6 TDI-1.8 TFSI-1.9 TDI-2.0 TDI-2.0 Cupra R-2.0 TDI 16V-2.0 TFSI-2.0 TDI 16V 4x4-2.0 TDI 4x4-2.0 TFSI 4x4

oe: 1K0199555R -- 1K0199555Q

04872
supporto motore [posteriore] 1.4 16V-1.4 TSI-1.6

oe: 1K0199855K

04987
supporto motore [posteriore] 1.6-1.6 TDI-1.8 TFSI-1.8 TSI-1.9 TDI-2.0 FSI-2.0 TDI-2.0 Cupra R-2.0 TDI 16V-2.0 TFSI-2.0 TDI 16V 4x4-2.0 TDI 4x4-2.0 TFSI 4x4

oe: 1K0199855BB -- 1K0199855AE

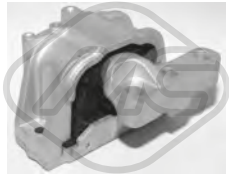

05413
supporto motore [Dx] 2.0 TDI-2.0 TDI 16V-2.0 TDI 4x4

oe: 1K0199262AT

05946
supporto motore [Dx] 1.9 TDI

oe: 1K0199262P

SEAT TOLEDO III - LEON II - ALTEA 03/2004 -

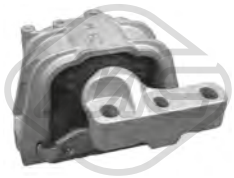

05964
supporto motore [Dx] 1.6-1.8 TFSI-1.9 TDI-2.0 FSI-2.0 TDI-2.0 TFSI

oe: 1K0199262L

06917
supporto motore [Dx] 1.6

oe: 1K0199262L -- 1K0199262AL

06918
supporto motore [Dx] ALTEA,ALTEA XL,LEON 1.4 TSI

oe: 1K0199262CG

57733
supporto motore [Dx] 1.6 TDI-2.0 TDI-2.0 TDI 16V-2.0 TDI 16V 4x4-2.0 TDI 4x4

oe: 1K0199262CN

57734
supporto motore [Dx] ALTEA,ALTEA XL,LEON 1.2 TSI

oe: 1K0199262CP

02150 Ø 71 mm
silentblock braccio sospensione [Assale anteriore bilaterale] LEON 2.0 Cupra R-2.0 TFSI

oe: 8J0199231 -- 1K0199232N

04321 Ø 23 mm
boccola barra stabilizzatrice [Assale anteriore] LEON 1.6-1.9 TDI

oe: 1J0411314G -- 1J0411314T

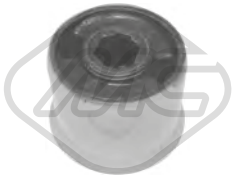

04691 Ø 18 mm L: 50 mm
silentblock braccio sospensione [Assale anteriore] 1.4 16V-1.4 TSI-1.6-1.8 TFSI-1.8 TSI-1.9 TDI-2.0 FSI-2.0 TDI-2.0 TDI 16V-2.0 TFSI-2.0 TDI 4x4-2.0 TFSI 4x4

oe: 6Q0407183A -- 1K0407183A

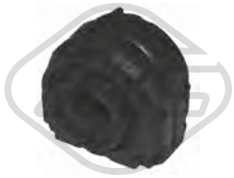

04861 Ø 17 mm
boccola barra stabilizzatrice [Assale posteriore] 1.2 TSI-1.4 16V-1.4 TSI-1.6-1.6 TDI-1.8 TSI-1.8 TFSI-1.9 TDI-2.0 TDI-2.0 FSI-2.0 TDI 16V-2.0 TFSI-2.0 Cupra R-2.0 TDI 16V 4x4-2.0 TDI 4x4-2.0 TFSI 4x4
oe: 1K0511327AP -- 1K0511327AP

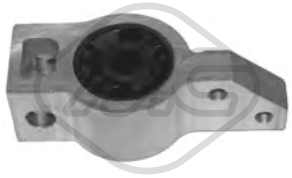

04862 Ø 20 mm
silentblock braccio sospensione [Assale anteriore Sx] ALTEA,LEON,TOLEDO III 1.6-1.9 TDI-2.0 FSI-2.0 TDI-2.0 TDI 16V-2.0 TFSI

oe: 1K0199231J -- 1K0199231G

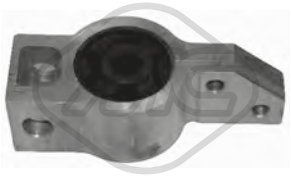

04863 Ø 79 mm
silentblock braccio sospensione [Assale anteriore Dx] ALTEA,ALTEA XL,LEON 1.6-1.9 TDI-2.0 TDI-2.0 TDI 16V-2.0 FSI-2.0 TDI 4x4-2.0 TFSI

oe: 1K0199232P -- 1K0199232J

04864 Ø 12 mm Ø 28|48 mm
silentblock braccio sospensione [anteriore Assale anteriore bilaterale] 1.2 TSI-1.4 16V-1.4 TSI-1.6-1.6 TDI-1.8 TFSI-1.8 TSI-1.9 TDI-2.0 TDI-2.0 FSI-2.0 TDI 16V-2.0 Cupra R-2.0 TFSI-2.0 TDI 16V 4x4-2.0
oe: 1K0407182A -- 5Q0407182A

04874 L: 335 mm
bielletta barra stabilizzatrice [Assale anteriore] 1.2 TSI-1.4 16V-1.4 TSI-1.6-1.6 TDI-1.8 TFSI-1.8 TSI-1.9 TDI-2.0 TDI-2.0 FSI-2.0 TDI 16V-2.0 Cupra R-2.0 TFSI-2.0 TDI 16V 4x4-2.0 TDI 4x4-2.0 TFSI 4x4
oe: 1K0411315K -- 1K0411315R

04875 Ø 12 mm Ø 69 mm
silentblock ponte [Assale posteriore] LEON,TOLEDO III 1.6-1.9 TDI-2.0 FSI-2.0 TDI-2.0 TDI 16V-2.0 TFSI

oe: 1J0501541D

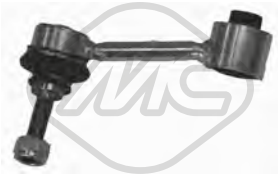

04967 Ø 10 mm Ø 33.5 mm L: 95.5 mm
silentblock tirante destro motore [Dx] 1.2 TSI-1.4 16V-1.4 TSI-1.6-1.6 TDI-1.8 TFSI-1.8 TSI-1.9 TDI-2.0 TDI-2.0 FSI-2.0 TDI 16V-2.0 Cupra R-2.0 TFSI-2.0 TDI 16V 4x4-2.0 TDI 4x4-2.0 TFSI 4x4
oe: 1K0505465J -- 1K0505465K

05356 Ø 20,5 mm
boccola barra stabilizzatrice [Assale posteriore] ALTEA,ALTEA XL,LEON 1.2 TSI-1.4 16V-1.4 TSI-1.6-1.6 TDI-1.8 TSI-1.8 TFSI-1.9 TDI-2.0 Cupra R-2.0 FSI-2.0 TDI-2.0 TDI 16V-2.0 TDI 4x4-2.0 TFSI-2.0
oe: 1K0511327AS -- 1K0511327AR

05359 Ø 12 mm Ø 37 mm
silentblock montante sospensione posteriore [Assale posteriore] 1.2 TSI-1.4 TSI-1.4 16V-1.6-1.6 TDI-1.8 TFSI-1.8 TSI-1.9 TDI-2.0 TDI-2.0 FSI-2.0 TDI 16V-2.0 TFSI-2.0 Cupra R-2.0 TDI 4x4-2.0 TFSI 4x4
oe: 1K0505553A

05360 Ø 12 mm Ø 59 mm
silentblock tirante longitudinale posteriore [Assale posteriore] 1.2 TSI-1.4 TSI-1.4 16V-1.6-1.6 TDI-1.8 TFSI-1.8 TSI-1.9 TDI-2.0 TDI-2.0 FSI-2.0 TDI 16V-2.0 TFSI-2.0 Cupra R-2.0 TDI 4x4-2.0 TFSI 4x4
oe: 1K0505541D -- 1K0505541C

© INDUSTRIAL METALCAUCHO, S.L.U.

05361 Ø 12 mm Ø 38.4 mm
silentblock braccio sospensione [Assale posteriore] 1.2 TSI-1.4 16V-1.4 TSI-1.6-1.6 TDI-1.8 TFSI-1.8 TSI-1.9 TDI-2.0 TDI-2.0 FSI-2.0 TDI 16V-2.0 Cupra R-2.0 TFSI-2.0 TDI 16V 4x4-2.0 TDI 4x4-2.0 TFSI
oe: 5Q0505323C -- 1K0505323N

05362 Ø 14 mm Ø 38 mm
silentblock braccio sospensione [Assale posteriore] 1.2 TSI-1.4 16V-1.4 TSI-1.6-1.6 TDI-1.8 TFSI-1.8 TSI-1.9 TDI-2.0 TDI-2.0 FSI-2.0 TDI 16V-2.0 Cupra R-2.0 TFSI-2.0 TDI 16V 4x4-2.0 TDI 4x4-2.0 TFSI
oe: 1K0505203A

05363 Ø 12 mm Ø 43 mm
silentblock braccio sospensione [inferiore] 1.4 16V-1.4 TSI-1.6-1.6 TDI-1.8 TFSI-1.8 TSI-1.9 TDI-2.0 FSI-2.0 TDI-2.0 TDI 16V-2.0 TFSI-2.0 TDI 4x4-2.0 TFSI 4x4
oe: 1K0505171B -- 1K0505171C

05370
tirante trasversale [Sx] ALTEA,LEON,TOLEDO III 1.6-1.9 TDI-2.0 FSI-2.0 TDI-2.0 TDI 16V-2.0 TFSI

oe: 1K0501529F

05371
tirante trasversale [Dx] ALTEA,LEON,TOLEDO III 1.6-1.9 TDI-2.0 FSI-2.0 TDI-2.0 TDI 16V-2.0 TFSI

oe: 1K0501530C

06570 Ø 19 mm Ø 63 mm
silentblock braccio sospensione [Assale anteriore] 1.2 TSI-1.4 16V-1.4 TSI-1.6-1.6 TDI-1.8 TSI-1.8 TFSI-1.9 TDI-2.0 TDI-2.0 FSI-2.0 TDI 16V-2.0 TFSI-2.0 TDI 16V 4x4-2.0 TDI 4x4-2.0 TFSI 4x4
oe: 1K0407183G

07053 Ø 23 mm
boccola barra stabilizzatrice [Assale anteriore bilaterale] ALTEA,LEON,TOLEDO III 1.2 TSI-1.4 16V-1.4 TSI-1.6-1.6 TDI-1.8 TSI-1.8 TFSI-1.9 TDI-2.0 TDI-2.0 FSI-2.0 TDI 16V-2.0 TFSI-2.0 Cupra R
oe: 1K0411303AM

52060
braccio sospensione [Assale anteriore Dx] ALTEA,LEON,TOLEDO III 1.2 TSI-1.4 16V-1.4 TSI-1.6-1.6 TDI-1.8 TSI-1.8 TFSI-1.9 TDI-2.0 TDI-2.0 FSI-2.0 TDI 16V-2.0 TFSI-2.0 Cupra R
oe: 1K0407152AC

52083
braccio sospensione [Assale anteriore Sx] ALTEA,LEON,TOLEDO III 1.2 TSI-1.4 16V-1.4 TSI-1.6-1.6 TDI-1.8 TSI-1.8 TFSI-1.9 TDI-2.0 TDI-2.0 FSI-2.0 TDI 16V-2.0 TFSI-2.0 Cupra R
oe: 1K0407151AD -- 1K0407151AC

53152
testina sospensione [Assale anteriore Sx] ALTEA,LEON,TOLEDO III 1.2 TSI-1.4 16V-1.4 TSI-1.6-1.6 TDI-1.8 TSI-1.8 TFSI-1.9 TDI-2.0 TDI-2.0 FSI-2.0 TDI 16V-2.0 TFSI-2.0 Cupra R
oe: 1K0407365C

53160
testina sospensione [Assale anteriore Dx] ALTEA,LEON,TOLEDO III 1.2 TSI-1.4 16V-1.4 TSI-1.6-1.6 TDI-1.8 TSI-1.8 TFSI-1.9 TDI-2.0 TDI-2.0 FSI-2.0 TDI 16V-2.0 TFSI-2.0 Cupra R
oe: 1K0407366C

04312
tampone ammortizzatore in poliuretano [Assale posteriore] LEON 1.6-1.9 TDI-2.0 FSI-2.0 TDI-2.0 TDI 16V-2.0 TFSI

oe: 1J0512131

04765
kit cuffia e tampone poliuretano ammortizzatore [Assale anteriore] 1.2 TSI-1.4 TSI-1.4 16V-1.6-1.6 TDI-1.8 TFSI-1.8 TSI-1.9 TDI-2.0 TDI-2.0 FSI-2.0 TDI 16V-2.0 TFSI-2.0 Cupra R-2.0 TDI 4x4-2.0 TFSI 4x4
oe: 6N0413175A -- 6N0412303A

04789 Ø 68 mm Ø 111 mm
cuscinetto supporto ammortizzatore [Assale anteriore] 1.2 TSI-1.4 16V-1.4 TSI-1.6-1.6 TDI-1.8 TFSI-1.8 TSI-1.9 TDI-2.0 TDI-2.0 FSI-2.0 TDI 16V-2.0 Cupra R-2.0 TFSI-2.0 TDI 16V 4x4-2.0 TDI 4x4-2.0 TFSI
oe: 6N0412249D -- 6N0412249C

04871
supporto ammortizzatore [Assale anteriore] 1.2 TSI-1.4 TSI-1.4 16V-1.6-1.6 TDI-1.8 TFSI-1.8 TSI-1.9 TDI-2.0 TDI-2.0 FSI-2.0 TDI 16V-2.0 TFSI-2.0 Cupra R-2.0 TDI 4x4-2.0 TFSI 4x4
oe: 1K0412331B

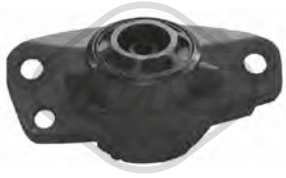

04873 Ø 10 mm Ø 63 mm L: 153 mm
supporto ammortizzatore [Assale posteriore] 1.2 TSI-1.4 16V-1.4 TSI-1.6-1.6 TDI-1.8 TFSI-1.8 TSI-1.9 TDI-2.0 TDI-2.0 FSI-2.0 TDI 16V-2.0 Cupra R-2.0 TFSI-2.0 TDI 16V 4x4-2.0 TDI 4x4-2.0 TFSI 4x4
oe: 1K0513353H -- 1K0513353G

05367 Ø 60 mm
tampone ammortizzatore in poliuretano [Assale posteriore] 1.2 TSI-1.4 TSI-1.4 16V-1.6-1.6 TDI-1.8 TFSI-1.8 TSI-1.9 TDI-2.0 TDI-2.0 FSI-2.0 TDI 16V-2.0 Cupra R-2.0 TDI 4x4-2.0 TFSI 4x4
oe: 1K0511353Q

06242 Ø 27,5 mm Ø 56 mm
cuffia tampone ammortizzatore [Assale anteriore] 1.2 TSI-1.4 TSI-1.4 16V-1.6 TDI-1.6-1.8 TFSI-1.9 TDI-2.0 FSI-2.0 TDI-2.0 TDI 16V-2.0 TFSI-2.0 TDI 16V 4x4-2.0 TDI 4x4-2.0 TFSI 4x4
oe: 1K0412303B -- 6N0413175A

© INDUSTRIAL METALCAUCHO, S.L.U.

06276
cuffia tampone ammortizzatore [Assale post. bilaterale] ALTEA,ALTEA XL 1.4 16V-1.4 TSI-1.6-1.8 TFSI-1.9 TDI-2.0 FSI-2.0 TDI-2.0 TDI 16V-2.0 TDI 4x4-2.0 TFSI-2.0 TFSI 4x4
oe: 1K0513425 -- 1K0511353J

06277
tampone ammortizzatore ALTEA,ALTEA XL 1.2 TSI-1.4 16V-1.4 TSI-1.6-1.6 TDI-1.8 TFSI-1.9 TDI-2.0 FSI-2.0 TDI-2.0 TDI 16V-2.0 TDI 16V 4x4-2.0 TFSI-2.0 TDI 4x4-2.0 TFSI 4x4
oe: 1K0511353J

Lunghezza filettatura [mm]: 27
Filetto esterno [mm]: M 14 x 1,5
04248
colonnetta ruota [Assale anteriore] ALTEA,LEON,-TOLEDO III 1.2 TSI-1.4 16V-1.4 TSI-1.6-1.6 TDI-1.8 TFSI-1.8 TSI-1.9 TDI-2.0 FSI-2.0 TDI-2.0 TDI 16V-2.0 Cupra R-2.0 TFSI
oe: 8D0601139A -- 8D0601139D

Ø 136 mm
N° denti: 36
H: 84.5 mm
90120
mozzo ruota [Assale anteriore bilaterale] 1.2 TSI-1.4 TSI-1.4 16V-1.6-1.6 TDI-1.8 TFSI-1.8 TSI-1.9 TDI-2.0 TDI-2.0 FSI-2.0 TDI 16V-2.0 TFSI-2.0 Cupra R-2.0 TDI 4x4-2.0 TFSI 4x4
oe: 5K0498621 -- 8J0598625

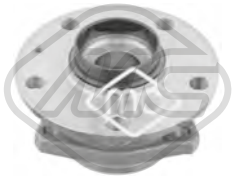

Ø 136 mm
N° denti: 36
H: 85 mm
90121
mozzo ruota [Assale anteriore bilaterale] 1.2 TSI-1.4 TSI-1.4 16V-1.6-1.6 TDI-1.8 TFSI-1.8 TSI-1.9 TDI-2.0 TDI-2.0 FSI-2.0 TDI 16V-2.0 TFSI-2.0 Cupra R-2.0 TDI 4x4-2.0 TFSI 4x4
oe: 8V0498625B -- 8V0498625

Ø 136 mm
H: 68,6 mm
90122
mozzo ruota [Assale post. bilaterale] ALTEA,ALTEA XL,LEON 1.2 TSI-1.4 16V-1.4 TSI-1.6-1.6 TDI-1.8 TSI-1.8 TFSI-1.9 TDI-2.0 Cupra R-2.0 FSI-2.0 TDI-2.0 TDI 16V-2.0 TDI 4x4-2.0 TFSI
oe: 1K0598611

Ø 136 mm
H: 68.6 mm
90123
mozzo ruota [Assale post. bilaterale] LEON,TOLEDO III 1.2 TSI-1.4 TSI-1.4 16V-1.6-1.6 TDI-1.8 TFSI-1.8 TSI-1.9 TDI-2.0 TDI-2.0 FSI-2.0 TDI 16V-2.0 TFSI-2.0 Cupra R
oe: 3G0598611A -- 3G0598611

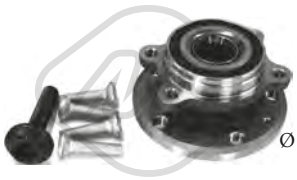

Ø 136 mm
H: 84 mm
90212
mozzo ruota [Assale anteriore bilaterale] 1.2 TSI-1.4 16V-1.4 TSI-1.6-1.6 TDI-1.8 TSI-1.8 TFSI-1.9 TDI-2.0 TDI-2.0 FSI-2.0 TDI 16V-2.0 TFSI-2.0 Cupra R-2.0 TDI 4x4-2.0 TFSI 4x4
oe: 5K0498621 -- 8J0598625

Ø 136.5 mm
N° denti: 36
H: 85 mm
90214
mozzo ruota [Assale anteriore bilaterale] 1.2 TSI-1.4 16V-1.4 TSI-1.6-1.6 TDI-1.8 TSI-1.8 TFSI-1.9 TDI-2.0 TDI-2.0 FSI-2.0 TDI 16V-2.0 TFSI-2.0 Cupra R-2.0 TDI 4x4-2.0 TFSI 4x4
oe: 8V0498625B -- 8V0498625

Ø 136 mm
H: 69,5 mm
90221
mozzo ruota [Assale post. bilaterale] 1.2 TSI-1.4 16V-1.4 TSI-1.6-1.6 TDI-1.8 TSI-1.8 TFSI-1.9 TDI-2.0 TDI-2.0 FSI-2.0 TDI 16V-2.0 TFSI-2.0 Cupra R

oe: 1T0598611B -- 1T0598611A

L: 470 mm
96013
tubo freno [Assale anteriore bilaterale] LEON 1.6-1.9 TDI-2.0 FSI-2.0 TDI-2.0 TDI 16V-2.0 TFSI

oe: 1J0611701

L: 590 mm
96498
tubo freno [Assale anteriore bilaterale] ALTEA,LEON,TOLEDO III 1.6-1.9 TDI-2.0 FSI-2.0 TDI 16V-2.0 TDI-2.0 TFSI

oe: 1K0611701M -- 1K0611701

L: 256 mm
96510
tubo freno [Assale post. bilaterale] ALTEA,LEON,-TOLEDO III 1.6-1.9 TDI-2.0 FSI-2.0 TDI-2.0 TDI 16V-2.0 TFSI

oe: 1K0611775C -- 1K0611775B

Ø 24 - 57 mm
01069 kit
kit cuffia trasmissione [sul lato del cambio Assale anteriore bilaterale] ALTEA,LEON,TOLEDO III

oe: 1J0498201E

Ø 29 - 95 mm
01102 kit **00077**
kit cuffia trasmissione [lato ruota Assale anteriore bilaterale] ALTEA,LEON,TOLEDO III

oe: 3B0498203B -- 1J0498203A

Ø 27 - 94 mm
01106 kit
kit cuffia trasmissione [sul lato del cambio Assale post. bilaterale Assale anteriore bilaterale] 1.4 16V

oe: 6QE498201A -- 6Q0498201A

Ø 22 - 70 mm
01177 kit **00177**
kit cuffia trasmissione [sul lato del cambio Assale anteriore bilaterale] ALTEA,LEON,TOLEDO III

oe: 3D0498201 -- 7M3498201

Ø 21 - 100 mm
01192 kit
kit cuffia trasmissione [sul lato del cambio Assale post. bilaterale Assale anteriore bilaterale] ALTEA,-TOLEDO III 1.6-1.9 TDI-2.0 FSI

oe: 191498201B

© INDUSTRIAL METALCAUCHO, S.L.U.

Ø 26 - 87 mm

01297 kit **00297**

kit cuffia trasmissione [lato ruota Assale anteriore bilaterale] ALTEA 1.6-1.9 TDI-2.0 FSI

oe: 6Q0498203A -- 2303398NK01

Ø 26 - 78 mm

01921 kit **00921**

kit cuffia trasmissione [Assale post. bilaterale lato ruota Assale anteriore bilaterale] eje delantero, ambos lados ALTEA,LEON,TOLEDO III

oe: 6N0498203

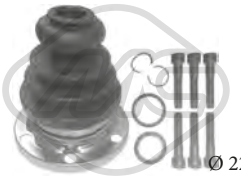

Ø 22 - 107 mm

02308 kit

kit cuffia trasmissione [sul lato del cambio] ALTEA,LEON,TOLEDO III

oe: 7548098 -- 7548098

Ø 21.5 - 70 mm

11019 kit **10019**

kit cuffia trasmissione [sul lato del cambio] 1.9 TDI-2.0 TDI-2.0 TDI 16V

oe: 4E0498201 -- 7M3498201J

Ø 28 - 97 mm

11023 kit **10023**

kit cuffia trasmissione [lato ruota Assale anteriore bilaterale] 1.8 TSI-1.8 TFSI-1.9 TDI-2.0 TDI-2.0 Cupra R-2.0 TDI 16V-2.0 TFSI-2.0 TDI 4x4

oe: 8E0498203C -- 1K0498203D

Ø 28 - 67 mm

11026 kit **10026**

kit cuffia trasmissione [sul lato del cambio Assale post. bilaterale Assale anteriore bilaterale] 1.6 TDI-1.8 TFSI-1.8 TSI-1.9 TDI-2.0 Cupra R-2.0 TDI-2.0 TDI 16V-2.0 TFSI-2.0 TDI 16V 4x4-2.0 TDI 4x4-2.0

oe: 1K0498201H -- 5N0498201

Ø 23 - 69 mm

11029 kit **10029**

kit cuffia trasmissione [sul lato del cambio] ALTEA,LEON,TOLEDO III 2.0 FSI

oe: 1K0498201C

Ø 29 - 96 mm

11037 kit **10037**

kit cuffia trasmissione [lato ruota Assale anteriore bilaterale] 1.6 TDI-1.8 TFSI-1.8 TSI-1.9 TDI-2.0 Cupra R-2.0 TDI-2.0 TDI 16V-2.0 TFSI-2.0 TDI 4x4-2.0 TFSI 4x4

oe: 1K0498203A -- 3B0498203E

Ø 25.5 - 51 mm

11043 kit **10043**

kit cuffia trasmissione [Assale post. bilaterale lato ruota] ALTEA,ALTEA XL 2.0 TDI-2.0 TDI 4x4-2.0 TFSI-2.0 TFSI 4x4

oe: 1K0598203

Ø 27 - 87,5 mm

11044 kit **10044**

kit cuffia trasmissione [sul lato del cambio Assale anteriore bilaterale] ALTEA XL,LEON 1.9 TDI-2.0 TDI 16V

oe: 7N0498201B -- 1603281

Ø 25,5 - 93 mm

11054 kit **10054**

kit cuffia trasmissione [lato ruota Assale anteriore bilaterale] ALTEA,ALTEA XL,LEON 1.6 TDI-1.8 TSI-1.8 TFSI

oe: 5M0498203

Ø 16 - 49 mm

01479 kit **00479**

kit cuffia cremagliera sterzo ALTEA,LEON,TOLEDO III

oe: 1K0423831A

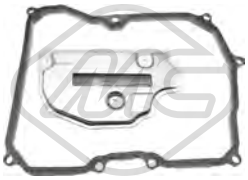

21061

filtro cambio automatico ALTEA 2.0 FSI-2.0 TDI-2.0 TDI 16V

oe: 09G325429 -- 09G321370

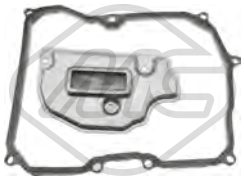

21062

filtro cambio automatico 2.0 FSI-2.0 TFSI-2.0 TFSI 4x4

oe: 09G325429A -- 09G321370

05468

giunto trasmissione [anteriore] 2.0 TDI 4x4-2.0 TFSI 4x4

oe: 1J0521127A

04405 Ø 143 mm - 6 N° alette

puleggia smorzatore con antivibrante 2.0 FSI

oe: 06A105243E

04480 Ø 143 mm - 6 N° alette

puleggia smorzatore con antivibrante 1.9 TDI-2.0 TDI-2.0 TDI 16V-2.0 TDI 4x4

oe: 038105243E -- 03G105243C

04494 Ø 143 mm - 6 N° alette

puleggia smorzatore con antivibrante ALTEA,ALTEA XL,LEON 1.6 TDI-2.0 TDI-2.0 TDI 16V-2.0 TDI 16V 4x4-2.0 TDI 4x4

oe: 038105243M -- 038105243L

© INDUSTRIAL METALCAUCHO, S.L.U.

SEAT TOLEDO III - LEON II - ALTEA 03/2004 -

04497 Ø 143 mm - 4|5 N° alette
puleggia smorzatore con antivibrante LEON,TOLEDO III 1.9 TDI-2.0 TDI-2.0 TDI 16V

oe: 038105243F

04767 Ø 8 mm Ø 65 mm
cuscinetto tendicinghia ALTEA,LEON,TOLEDO III

oe: 038145276 -- 038145276

04770 Ø 70 mm
cuscinetto tendicinghia ALTEA,ALTEA XL,LEON 1.4 16V

oe: 030145299F -- 030145299C

04922 Ø 17 mm Ø 70 mm
cuscinetto tendicinghia ALTEA,LEON,TOLEDO III

oe:

04997 Ø 23 mm Ø 55.9 mm - 6 N° alette
puleggia alternatore ALTEA,LEON,TOLEDO III 1.4 TSI-1.6-1.6 TDI-1.8 TFSI-1.9 TDI-2.0 FSI-2.0 TDI-2.0 TDI 16V-2.0 TFSI

oe: 038903119T -- 038903119A

05010 Ø 70 mm
cuscinetto tendicinghia 1.6-2.0 FSI

oe: 06A903315E -- 06A903315D

05424 Ø 70|70,0 mm
cuscinetto tendicinghia 1.6 TDI-2.0 TDI-2.0 TDI 16V-2.0 TDI 4x4

oe: 038903315AN -- 038903315AM

06280 Ø 56,0 mm
cuscinetto tendicinghia 1.4 16V

oe: 36109244J -- 36109244D

06281 Ø 8 mm Ø 40 mm
cuscinetto tendicinghia 1.6 TDI-1.9 TDI-2.0 TDI-2.0 TDI 16V-2.0 TDI 16V 4x4-2.0 TDI 4x4

oe: 38109244N -- 38109244J

06282 Ø 72 mm
cuscinetto tendicinghia 1.6

oe: 6A109479F -- 6A109479C

06283 Ø 60 mm
cuscinetto tendicinghia 1.4 16V

oe: 036109243AG

06284 Ø 8,0 mm Ø 60,0 mm
cuscinetto tendicinghia 1.4 16V

oe: 36109243R -- 36109243L

06285 Ø 66 mm
cuscinetto tendicinghia ALTEA,ALTEA XL,LEON 1.6 TDI-2.0 TDI-2.0 TDI 16V-2.0 TDI 16V 4x4-2.0 TDI 4x4

oe: 3L109243F -- 3L109243B

06286 Ø 8,0 mm Ø 40,0 mm
cuscinetto tendicinghia ALTEA,ALTEA XL,LEON 1.6 TDI-2.0 TDI-2.0 TDI 16V-2.0 TDI 16V 4x4-2.0 TDI 4x4

oe: 3L109244G -- 03L109244G

06287 Ø 8,0 mm Ø 28,0 mm
cuscinetto tendicinghia ALTEA,ALTEA XL,LEON 1.6 TDI-2.0 TDI-2.0 TDI 16V-2.0 TDI 16V 4x4-2.0 TDI 4x4

oe: 58109244 -- 3L109244D

05696 N° denti: 52
corona albero a camme ALTEA,LEON,TOLEDO III

oe: 06A109111B -- 06A109105C

05706 N° denti: 22
corona albero a camme ALTEA,LEON,TOLEDO III 1.9 TDI-2.0 TDI

oe: 038105263F

05961 N° denti: 26
corona albero a camme 1.6-2.0 FSI

oe: 06A105263E

© INDUSTRIAL METALCAUCHO, S.L.U.

53129 L: 330 mm
tirante assiale [Assale anteriore bilaterale] ALTEA,LEON,TOLEDO III 1.2 TSI-1.4 16V-1.4 TSI-1.6-1.6 TDI-1.8 TSI-1.8 TFSI-1.9 TDI-2.0 TDI-2.0 FSI-2.0 TDI 16V-2.0 TFSI-2.0 Cupra R
oe: 1K0423810A -- 3C0423810A

53163 L: 94 mm
testina barra accoppiamento [Assale anteriore Dx] 1.2 TSI-1.4 16V-1.4 TSI-1.6-1.6 TDI-1.8 TSI-1.8 TFSI-1.9 TDI-2.0 TDI-2.0 FSI-2.0 TDI 16V-2.0 TFSI-2.0 Cupra R-2.0 TDI 16V 4x4-2.0 TDI 4x4-2.0 TFSI 4x4
oe: 1K0423812E

53169 L: 94 mm
testina barra accoppiamento [Assale anteriore Sx] 1.2 TSI-1.4 16V-1.4 TSI-1.6-1.6 TDI-1.8 TFSI-1.8 TSI-1.9 TDI-2.0 TDI-2.0 FSI-2.0 TDI 16V-2.0 Cupra R-2.0 TFSI-2.0 TDI 16V 4x4-2.0 TDI 4x4-2.0 TFSI 4x4
oe: 1K0423811E -- 1K0423811K

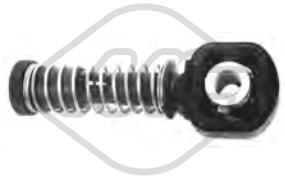

03845 Ø 10 mm
testina cavo comando velocità ALTEA,LEON,TOLEDO III

oe: 1J0711761B

03846 Ø 8 mm
testina cavo comando velocità ALTEA,LEON,TOLEDO III

oe: 1J0711761C

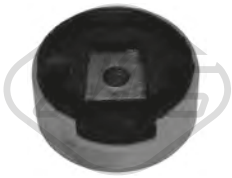

04859 Ø 93 mm
supporto motore [inferiore] 1.2 TSI-1.4 16V-1.4 TSI-1.6-1.6 TDI-1.8 TFSI-1.8 TSI-1.9 TDI-2.0 TDI-2.0 FSI-2.0 TDI 16V-2.0 Cupra R-2.0 TFSI-2.0 TDI 16V 4x4-2.0 TDI 4x4-2.0 TFSI 4x4
oe: 1K0199867Q -- 1K0199867

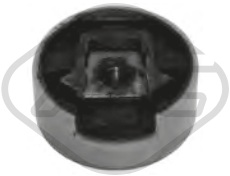

04860
supporto motore [Superiore] 1.2 TSI-1.4 16V-1.4 TSI-1.6-1.6 TDI-1.8 TFSI-1.8 TSI-1.9 TDI-2.0 TDI-2.0 FSI-2.0 TDI 16V-2.0 Cupra R-2.0 TFSI-2.0 TDI 16V 4x4-2.0 TFSI 4x4
oe: 1K0199868Q -- 1K0199868A

05939
pompa frizione 1.2 TSI-1.4 TSI-1.4 16V-1.6-1.6 TDI-1.8 TFSI-1.8 TSI-1.9 TDI-2.0 TDI-2.0 FSI-2.0 TDI 16V-2.0 TFSI-2.0 Cupra R-2.0 TDI 4x4-2.0 TFSI 4x4

oe: 1K0721388S

06122
cilindretto frizione 1.6 TDI-1.6-1.8 TSI-1.8 TFSI-1.9 TDI-2.0 TDI-2.0 FSI-2.0 TDI 16V-2.0 TDI 4x4-2.0 TFSI

oe: 1K0721261K

06123
cilindretto frizione 1.2 TSI-1.6-1.6 TDI-1.9 TDI-2.0 FSI-2.0 TDI-2.0 TFSI

oe: 6QE721261 -- 6Q0721261F

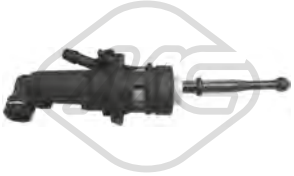

06124
pompa frizione 1.2 TSI-1.4 TSI-1.4 16V-1.6-1.6 TDI-1.8 TFSI-1.8 TSI-1.9 TDI-2.0 TDI-2.0 FSI-2.0 TDI 16V-2.0 TFSI-2.0 Cupra R-2.0 TDI 4x4-2.0 TFSI 4x4

oe: 1K0721388S

02643
supporto marmitta 1.2 TSI-1.4 16V-1.4 TSI-1.6-1.6 TDI-1.8 TSI-1.8 TFSI-1.9 TDI-2.0 TDI-2.0 FSI-2.0 TDI 16V-2.0 Cupra R-2.0 TFSI-2.0 TDI 16V 4x4-2.0 TDI 4x4-2.0 TFSI 4x4
oe: 8D0253147E

02766
supporto marmitta ALTEA,LEON,TOLEDO III

oe: 823253147A -- 4A0253147A

04121
supporto carburatore [centro] LEON 1.6-1.9 TDI-2.0 FSI-2.0 TDI 16V-2.0 TFSI

oe: 1J0253144H

04869
supporto marmitta [Assale posteriore] ALTEA,LEON,TOLEDO III

oe: 1K0253144AH

04870
supporto marmitta ALTEA,LEON,TOLEDO III 1.4 16V-1.6-1.8 TFSI-2.0 FSI

oe: 1K0253144AP

03738
interruttore luce freno (4 poli) ALTEA,LEON,TOLEDO III

oe: 1C0945511A -- 1J0945511D

02059
pompa tergicristalli 1.2 TSI-1.4 16V-1.4 TSI-1.6-1.6 TDI-1.8 TFSI-1.8 TSI-1.9 TDI-2.0 TDI-2.0 FSI-2.0 TDI 16V-2.0 Cupra R-2.0 TFSI-2.0 TDI 16V 4x4-2.0 TDI 4x4-2.0 TFSI 4x4
oe: 1T0955651A -- 1K6955651

© INDUSTRIAL METALCAUCHO, S.L.U.

02062
pompa tergicristalli ALTEA 1.6-1.9 TDI-2.0 FSI-2.0 TDI-2.0 TDI 16V

oe: 1T0955651 -- 1K5955651

02075
pompa lavafari 1.2 TSI-1.4 16V-1.4 TSI-1.6-1.6 TDI-1.8 TFSI-1.8 TSI-1.9 TDI-2.0 TDI-2.0 FSI-2.0 TDI 16V-2.0 Cupra R-2.0 TFSI-2.0 TDI 4x4-2.0 TFSI 4x4

oe: 1J0955681 -- 3B7955681

68075 L: 280 mm
spazzola tergicristalli [posteriore] LEON 1.2 TSI-1.4 16V-1.4 TSI-1.6-1.6 TDI-1.8 TSI-1.9 TDI-2.0 Cupra R-2.0 FSI-2.0 TDI-2.0 TDI 16V-2.0 TFSI

oe: 6Q6955707C -- 3C9955425

68500
sensore livello liquido tergicristalli 1.2 TSI-1.4 16V-1.4 TSI-1.6-1.6 TDI-1.8 TFSI-1.8 TSI-1.9 TDI-2.0 TDI-2.0 FSI-2.0 TDI 16V-2.0 Cupra R-2.0 TFSI-2.0 TDI 16V 4x4-2.0 TDI 4x4-2.0 TFSI 4x4
oe: 7M0919376

50109 L: 66 mm
sensore velocità ruota - ABS Sensore attivo 1.2 TSI-1.4 TSI-1.4 16V-1.6 TDI-1.6-1.8 TSI-1.8 TFSI-1.9 TDI-2.0 TDI-2.0 FSI-2.0 TDI 16V-2.0 TFSI-2.0 Cupra R-2.0 TDI 16V 4x4-2.0 TDI 4x4-2.0 TFSI 4x4
oe: WHT003857 -- 7H0927803

50110 L: 66 mm
sensore velocità ruota - ABS Sensore attivo 1.2 TSI-1.4 TSI-1.4 16V-1.6 TDI-1.6-1.8 TSI-1.8 TFSI-1.9 TDI-2.0 TDI-2.0 FSI-2.0 TDI 16V-2.0 TFSI-2.0 Cupra R-2.0 TDI 16V 4x4-2.0 TDI 4x4-2.0 TFSI 4x4
oe: WHT003856 -- 7H0927804

50111 L: 78 mm
sensore velocità ruota - ABS Sensore attivo [Assale posteriore Sx] 1.2 TSI-1.4 TSI-1.4 16V-1.6-1.6 TDI-1.8 TFSI-1.8 TSI-1.9 TDI-2.0 TDI-2.0 FSI-2.0 TDI 16V-2.0 TFSI-2.0 Cupra R
oe: WHT003859 -- 1K0927807

50112 L: 78 mm
sensore velocità ruota - ABS Sensore attivo [Assale posteriore Dx] 1.2 TSI-1.4 TSI-1.4 16V-1.6-1.6 TDI-1.8 TFSI-1.8 TSI-1.9 TDI-2.0 TDI-2.0 FSI-2.0 TDI 16V-2.0 TFSI-2.0 Cupra R-2.0 TFSI 4x4
oe: WHT003858 -- 1K0927808

© INDUSTRIAL METALCAUCHO, S.L.U.

SEAT TOLEDO IV - LEON III 07/2012 -

03261 Ø 32 mm
flangia termostato con guarnizione [Termostato] TOLEDO IV 1.4 TSI-1.6

oe: 03C121121D -- 03C121121E

03263
scatola termostato 83|87 °C TOLEDO IV 1.6

oe: 03C121026M -- 03C121110J

03264
flangia termostato con guarnizione LEON 1.2 TSI

oe: 04E121121E

03265
flangia termostato 1.2 TSI-1.4 TSI-1.4 TGI

oe: 04E121121A

03675
vaschetta espansione TOLEDO IV 1.2

oe: 6Q0121407A

03677 Pressione [bar]: 1.5
tappo vaschetta acqua 1.2 TSI-1.2-1.4 TSI-1.6-1.6 TDI

oe: 3B0121321

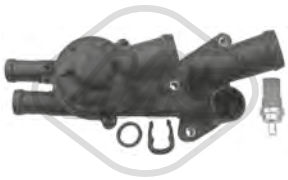

03726
scatola termostato 87 °C TOLEDO IV 1.2

oe: 03C121111B

97634
manicotto radiatore TOLEDO IV 1.2 TSI

oe: 6R0122157D

98293
manicotto radiatore LEON 2.0 Cupra

oe: 6R0122447AB

98294
manicotto radiatore LEON 1.8 TSI

oe: 6R0122447B

98295
manicotto radiatore LEON 1.0 TSI-1.2 TSI-1.4 TGI-1.4 TSI-2.0 Cupra-2.0 TDI-2.0 TDI 4Drive

oe: 6R0122447F

98296
manicotto radiatore LEON 2.0 Cupra

oe: 6R0122447R

35695
valvola di controllo raffreddamento LEON 1.8 TSI 4Drive-1.8 TSI-2.0 Cupra-2.0 Cupra 4Drive-2.0 Cupra R

oe: 4H0121671B -- 4H0121671D

43006
valvola di non ritorno TOLEDO IV 1.4 TSI

oe: 3C103175G -- 03C103175G

05482
coppa olio TOLEDO IV 1.2 TSI

oe: 03C103601BK

06318
coppa olio TOLEDO IV 1.2

oe: 03D103601G -- 03D103602G

06325
coppa olio TOLEDO IV 1.6 TDI

oe: 03G103603AD -- 03G103603AB

06340
coppa olio [inferiore] TOLEDO IV 1.4 TSI

oe: 04E103602B

06349
coppa olio LEON 1.2 TSI

oe: 04E103601G

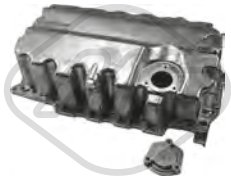

06356
coppa olio 1.6 TDI-1.6 TDI 4Drive-2.0 TDI-2.0 TDI 4Drive

oe: 04L103603

39504
coppa olio LEON 1.8 TSI-2.0 Cupra

oe: 06K103600D

39521
coppa olio LEON 1.0 TSI

oe: 04C103601C

02916 Dimensioni filettatura: M14x150
tappo coppa olio 1.0 TSI-1.2 TSI-1.4 TSI-1.6 TDI-1.6-1.6 TDI 4Drive-2.0 TDI-2.0 TDI 4Drive

oe: N90813202 -- N90813201

04209 Dimensioni filettatura: M14 x 150
tappo coppa olio 1.0 TSI-1.2 TSI-1.4 TSI-1.4 TGI

oe: N90288901 -- N0161552

06339 L: 120 mm
scambiatore di calore 1.6 TDI

oe: 03L117021B -- 03L117021C

06341 L: 128 mm
scambiatore di calore TOLEDO IV 1.4 TSI

oe: 03C117021J

39009
scambiatore di calore LEON 1.8 TSI-1.8 TSI 4Drive-2.0 Cupra-2.0 TDI-2.0 TDI 4Drive

oe: 02E409061D -- 02E409061E

02339 L: 485 mm
asta livello olio TOLEDO IV 1.2 TSI

oe: 03F115611D

03245 L: 545 mm
asta livello olio LEON 1.0 TSI

oe: 04C115611H

03246 L: 550 mm
asta livello olio LEON 1.2 TSI

oe: 04E115611J

03247 L: 562 mm
asta livello olio LEON 1.4 TSI

oe: 04E115611E

03248 L: 545 mm
asta livello olio LEON 1.4 TGI-1.4 TSI

oe: 04E115611L

03249 L: 550 mm
asta livello olio LEON 1.4 TGI-1.4 TSI

oe: 04E115611AC

03250 L: 560 mm
asta livello olio LEON 1.6 TDI-1.6 TDI 4Drive

oe: 04L115611

03251 L: 555 mm
asta livello olio LEON 1.6 TDI-1.6 TDI 4Drive

oe: 04L115611F

03252 L: 730 mm
asta livello olio TOLEDO IV 1.2

oe: 3E115611D -- 3E115609A

© INDUSTRIAL METALCAUCHO, S.L.U.

93089 N° raccordi: 5
valvola EGR TOLEDO IV 1.6 TDI

oe: 3L131512M -- 3L131512DP

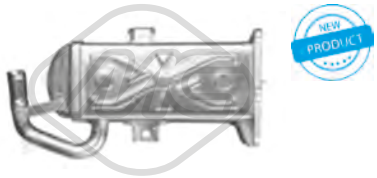

93098 L: 160 mm
radiatore valvola EGR TOLEDO IV 1.6 TDI

oe: 03L131512N -- 03L131512M

33022
tubo flessibile carburante TOLEDO IV 1.6 TDI

oe: 03L130235P -- 03L130235AF

33027
tubo flessibile carburante LEON 1.6 TDI-1.6 TDI 4Drive

oe: 04L130235B -- 04L130235B

33028
tubo flessibile carburante LEON 1.6 TDI-1.6 TDI 4Drive-2.0 TDI-2.0 TDI 4Drive

oe: 04L130235G

09684
manicotto turbo [Dx] TOLEDO IV 1.6 TDI

oe: 6R0145834F

09743
manicotto turbo [Sx] TOLEDO IV 1.6 TDI

oe: 6R0145832 -- 6R0145832E

98365
manicotto turbo LEON 2.0 TDI-2.0 TDI 4Drive

oe: 6R0145770L

04804 Ø 11 mm L: 180| 370 mm
supporto motore [posteriore] TOLEDO IV 1.4 TSI

oe: 6Q0199851AP -- 6Q0199851AC

57756
supporto motore [Dx] LEON 1.2 TSI-1.4 TSI

oe: 6R0199167E

57757
supporto motore [Dx] LEON 2.0 TDI-2.0 TDI 4Drive

oe: 6R0199167P

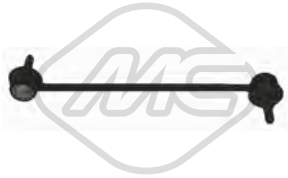

04792 L: 268 mm
bielletta barra stabilizzatrice [Assale anteriore bilaterale] TOLEDO IV 1.2-1.2 TSI-1.4 TDI-1.4 TSI-1.6-1.6 TDI

oe: 6Q0411315H -- 6Q0411315P

04864 Ø 12 mm Ø 28|48 mm
silentblock braccio sospensione [anteriore Assale anteriore bilaterale] LEON 1.0 TSI-1.2 TSI-1.4 TGI-1.4 TSI-1.6 TDI-1.6 TDI 4Drive-1.8 TSI-1.8 TSI 4Drive-2.0 Cupra-2.0 TDI-2.0 Cupra R-2.0 Cupra 4Drive
oe: 1K0407182A -- 5Q0407182A

04874 L: 335 mm
bielletta barra stabilizzatrice [Assale anteriore] LEON 1.0 TSI-1.2 TSI-1.4 TGI-1.4 TSI-1.6 TDI-1.6 TDI 4Drive-1.8 TSI-1.8 TSI 4Drive-2.0 Cupra-2.0 TDI-2.0 TDI 4Drive
oe: 1K0411315K -- 1K0411315R

06595 Ø 12,9 mm Ø 65 mm L: 50 mm
silentblock braccio sospensione [Assale anteriore] LEON 1.2 TSI-1.4 TSI-1.4 TGI-1.6 TDI-1.8 TSI-2.0 TDI

oe: 5Q0407183E

06603 Ø 12 mm Ø 41 mm
silentblock braccio sospensione [Assale posteriore] LEON 1.2 TSI-1.4 TGI-1.4 TSI-1.6 TDI-1.8 TSI-2.0 Cupra-2.0 TDI

oe: 5Q0505543B -- 5Q0501529C

06604 Ø 12 mm Ø 41 mm
silentblock braccio sospensione [interno] LEON 1.2 TSI-1.4 TGI-1.4 TSI-1.6 TDI-1.8 TSI-2.0 Cupra-2.0 TDI

oe: 5Q0501529C -- 5Q0501129B

57504 Ø 18,0 mm
boccola barra stabilizzatrice [Assale anteriore bilaterale] TOLEDO IV 1.2-1.2 TSI-1.4 TDI-1.4 TSI-1.6-1.6 TDI

oe: 6Q0411314R -- 6Q0411314N

© INDUSTRIAL METALCAUCHO, S.L.U.

57578 L: 70 mm
silentblock bielletta [Assale post. bilaterale] LEON 1.0 TSI-1.2 TSI-1.4 TGI-1.4 TSI-1.6 TDI-1.6 TDI 4Drive-1.8 TSI-1.8 TSI 4Drive-2.0 Cupra-2.0 TDI-2.0 TDI 4Drive
oe: 5Q0505465C

04254
tampone ammortizzatore in poliuretano [Assale anteriore] TOLEDO IV 1.2-1.2 TSI-1.4 TSI-1.6-1.6 TDI
oe: 357412303F

04298
tampone ammortizzatore in poliuretano [Assale anteriore] TOLEDO IV 1.2-1.2 TSI-1.4 TSI-1.6-1.6 TDI
oe: 1H0412303B

06242 Ø 27,5 mm Ø 56 mm
cuffia tampone ammortizzatore [Assale anteriore] LEON 1.2 TSI-1.4 TSI-1.6 TDI-1.8 TSI-2.0 TDI
oe: 1K0412303B -- 6N0413175A

06243
cuffia tampone ammortizzatore LEON 1.2 TSI-1.4 TSI-1.6 TDI-1.8 TSI-2.0 TDI
oe: 1K0412303B -- 5Q0413175C

42034
tampone ammortizzatore [Assale post. bilaterale] LEON 1.0 TSI-1.2 TSI-1.4 TGI-1.4 TSI-1.6 TDI-1.8 TSI-2.0 Cupra-2.0 TDI
oe: 5Q0511351C

42035
tampone ammortizzatore [Assale post. bilaterale] LEON 1.2 TSI-1.4 TSI-1.4 TGI-1.6 TDI-1.8 TSI-2.0 Cupra-2.0 TDI
oe: 5Q0511357H

42036
tampone ammortizzatore [Assale post. bilaterale] LEON 1.2 TSI-1.4 TSI-1.4 TGI-1.6 TDI-1.8 TSI-2.0 Cupra-2.0 TDI-2.0 TDI 4Drive
oe: 5Q0511357K

Ø 126 mm
N° denti: 36
90100 H: 82,5|82.5 mm
mozzo ruota [Assale anteriore bilaterale] TOLEDO IV 1.2-1.2 TSI-1.4 TSI-1.6-1.6 TDI
oe: 6Q0407621AJ -- 6Q0407621AJ

Ø 126|72 mm
N° denti: 36
90204 H: 82 mm
mozzo ruota [Assale anteriore bilaterale] TOLEDO IV 1.2-1.2 TSI-1.4 TSI-1.6-1.6 TDI
oe: 6Q0407621AD

Ø 136.5 mm
N° denti: 36
90214 H: 85 mm
mozzo ruota [Assale anteriore bilaterale] LEON 1.0 TSI-1.2 TSI-1.4 TGI-1.4 TSI-1.6 TDI-1.6 TDI 4Drive-1.8 TSI-1.8 TSI 4Drive-2.0 Cupra-2.0 TDI-2.0 TDI 4Drive
oe: 8V0498625B -- 8V0498625

Ø 27 - 94 mm
01106 kit
kit cuffia trasmissione [sul lato del cambio Assale post. bilaterale Assale anteriore bilaterale] TOLEDO IV 1.2
oe: 6QE498201A -- 6Q0498201A

Ø 21 - 100 mm
01192 kit
kit cuffia trasmissione [sul lato del cambio Assale post. bilaterale Assale anteriore bilaterale] LEON 1.2 TSI-1.4 TGI-1.4 TSI-1.6 TDI-1.6 TDI 4Drive-2.0 TDI
oe: 191498201B

Ø 26 - 87 mm
01297 kit **00297**
kit cuffia trasmissione [lato ruota Assale anteriore bilaterale] LEON 1.2 TSI-1.6 TDI
oe: 6Q0498203A -- 2303398NK01

Ø 28 - 97 mm
11023 kit **10023**
kit cuffia trasmissione [lato ruota Assale anteriore bilaterale] LEON 1.8 TSI-1.8 TSI 4Drive-2.0 Cupra-2.0 TDI-2.0 TDI 4Drive
oe: 8E0498203C -- 1K0498203D

Ø 28 - 67 mm
11026 kit **10026**
kit cuffia trasmissione [sul lato del cambio Assale post. bilaterale Assale anteriore bilaterale] 1.4 TSI-1.4 TDI-1.6 TDI-1.6 TDI 4Drive-1.8 TSI-1.8 TSI 4Drive-2.0 Cupra-2.0 TDI-2.0 TDI 4Drive
oe: 1K0498201H -- 5N0498201

Ø 26.5 - 83 mm
11027 kit **10027**
kit cuffia trasmissione [lato ruota Assale anteriore bilaterale] TOLEDO IV 1.2
oe: 6Q0498203 -- 6Q0498203D

Ø 29 - 96 mm
11037 kit **10037**
kit cuffia trasmissione [lato ruota Assale anteriore bilaterale] 1.2 TSI-1.4 TSI-1.6 TDI-2.0 TDI
oe: 1K0498203A -- 3B0498203E

© INDUSTRIAL METALCAUCHO, S.L.U.

Ø 25.5 - 51 mm

11043 kit **10043**

kit cuffia trasmissione [Assale post. bilaterale lato ruota] LEON 1.6 TDI-1.6 TDI 4Drive-2.0 Cupra-2.0 TDI-2.0 TDI 4Drive

oe: 1K0598203

Ø 27 - 87,5 mm

11044 kit **10044**

kit cuffia trasmissione [sul lato del cambio Assale anteriore bilaterale] LEON 2.0 Cupra-2.0 TDI

oe: 7N0498201B -- 1603281

Ø 25,5 - 93 mm

11054 kit **10054**

kit cuffia trasmissione [lato ruota Assale anteriore bilaterale] LEON 1.2 TSI-1.4 TGI-1.4 TSI-1.6 TDI-1.6 TDI 4Drive-2.0 TDI

oe: 5M0498203

Ø 27.5 - 96.5 mm

11057 kit **10057**

kit cuffia trasmissione [lato ruota Assale anteriore bilaterale] LEON 1.4 TSI-1.6 TDI-1.6 TDI 4Drive-1.8 TSI-1.8 TSI 4Drive-2.0 TDI-2.0 TDI 4Drive

oe: 1K0407285P -- 1K0498203C

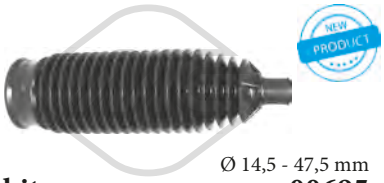

Ø 14,5 - 47,5 mm

01695 kit **00695**

kit cuffia cremagliera sterzo [Assale anteriore bilaterale] TOLEDO IV 1.2-1.2 TSI-1.4 TDI-1.4 TSI-1.6-1.6 TDI

oe: 6Q0423831D

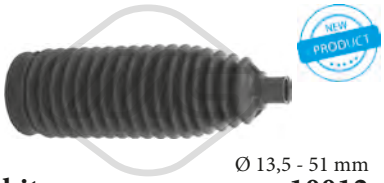

Ø 13,5 - 51 mm

11012 kit **10012**

kit cuffia cremagliera sterzo [Assale anteriore bilaterale] TOLEDO IV 1.2-1.2 TSI-1.4 TSI-1.6-1.6 TDI

oe: 6C0423831B

04480 Ø 143 mm - 6 N° alette

puleggia smorzatore con antivibrante 1.4 TSI-1.6 TDI-1.6 TDI 4Drive-2.0 TDI-2.0 TDI 4Drive

oe: 038105243E -- 03G105243C

04494 Ø 143 mm - 6 N° alette

puleggia smorzatore con antivibrante TOLEDO IV 1.6 TDI

oe: 038105243M -- 038105243L

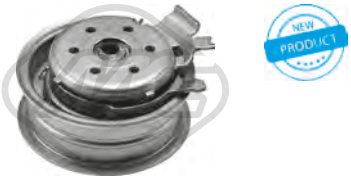

06285 Ø 66 mm

cuscinetto tendicinghia TOLEDO IV 1.6 TDI

oe: 3L109243F -- 3L109243B

06286 Ø 8,0 mm Ø 40,0 mm

cuscinetto tendicinghia 1.6 TDI-1.6 TDI 4Drive-2.0 TDI-2.0 TDI 4Drive

oe: 3L109244G -- 03L109244G

06287 Ø 8,0 mm Ø 28,0 mm

cuscinetto tendicinghia 1.6 TDI-1.6 TDI 4Drive

oe: 58109244 -- 3L109244D

06289 Ø 8,0 mm Ø 60,0|70,6 mm

cuscinetto tendicinghia 1.0 TSI-1.2 TSI-1.4 TSI-1.4 TGI

oe: 4E109479H -- 4E109479G

06290 Ø 50,0 mm

cuscinetto tendicinghia 1.0 TSI-1.2 TSI-1.4 TSI-1.4 TGI

oe: 4E109244B -- 4C109244D

06375 Ø 65,0 mm

cuscinetto tendicinghia 1.0 TSI-1.2 TSI-1.4 TSI-1.4 TGI

oe: 4E145299N -- 4E145299L

02453 Filetto esterno [mm]: M14 x 1,5

tappo di plastica coppa olio LEON 1.8 TSI-1.8 TSI 4Drive-2.0 Cupra

oe: 06L103801

06190

kit catena distribuzione TOLEDO IV 1.6

oe: 03C109507AH -- 03C109507AE

53049

testina barra accoppiamento [Assale anteriore Dx] TOLEDO IV 1.2-1.2 TSI-1.4 TDI-1.4 TSI-1.6-1.6 TDI

oe: 6Q0423812 -- 6Q0423812C

53053

testina barra accoppiamento [Assale anteriore Sx] TOLEDO IV 1.2-1.2 TSI-1.4 TDI-1.4 TSI-1.6-1.6 TDI

oe: 6Q0423811C -- 6Q0423811

© INDUSTRIAL METALCAUCHO, S.L.U.

53129 L: 330 mm
tirante assiale [Assale anteriore bilaterale] LEON 1.0 TSI-1.2 TSI-1.4 TGI-1.4 TSI-1.6 TDI-1.6 TDI 4Drive-1.8 TSI-1.8 TSI 4Drive-2.0 Cupra-2.0 TDI-2.0 TDI 4Drive
oe: 1K0423810A -- 3C0423810A

53163 L: 94 mm
testina barra accoppiamento [Assale anteriore Dx] LEON 1.0 TSI-1.2 TSI-1.4 TGI-1.4 TSI-1.6 TDI-1.6 TDI 4Drive-1.8 TSI-1.8 TSI 4Drive-2.0 Cupra-2.0 TDI-2.0 Cupra 4Drive-2.0 TDI 4Drive
oe: 1K0423812E

53169 L: 94 mm
testina barra accoppiamento [Assale anteriore Sx] LEON 1.0 TSI-1.2 TSI-1.4 TGI-1.4 TSI-1.6 TDI-1.6 TDI 4Drive-1.8 TSI-1.8 TSI 4Drive-2.0 Cupra-2.0 TDI-2.0 TDI 4Drive
oe: 1K0423811E -- 1K0423811K

57745
supporto motore [Sx] LEON 1.2 TSI

oe: 5Q0199555Q

57747
supporto motore [Sx] LEON 1.6 TDI-1.6 TDI 4Drive

oe: 5Q0199555S

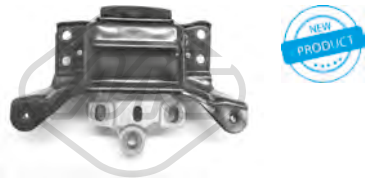

57748
supporto motore [Sx] LEON 1.6 TDI-1.6 TDI 4Drive-1.8 TSI-2.0 Cupra-2.0 TDI-2.0 TDI 4Drive

oe: 5Q0199555T

41029
supporto marmitta LEON 1.2 TSI-1.4 TGI-1.4 TSI-1.6 TDI-1.8 TSI-2.0 TDI

oe: 1K0253147E

02059
pompa tergicristalli 1.2 TSI-1.2-1.4 TGI-1.4 TSI-1.6 TDI-1.6 TDI 4Drive-1.8 TSI-2.0 TDI-2.0 TDI 4Drive

oe: 1T0955651A -- 1K6955651

02062
pompa tergicristalli TOLEDO IV 1.2-1.2 TSI-1.4 TSI-1.6-1.6 TDI

oe: 1T0955651 -- 1K5955651

68500
sensore livello liquido tergicristalli 1.2 TSI-1.2-1.4 TSI-1.4 TGI-1.6 TDI-1.6-1.8 TSI-2.0 Cupra-2.0 TDI

oe: 7M0919376

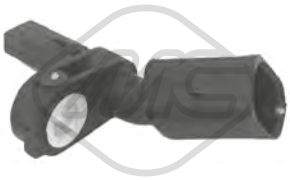

50113 L: 62 mm
sensore velocità ruota - ABS Sensore attivo [Assale anteriore Sx] 1.2 TSI-1.2-1.4 TSI-1.6 TDI-1.6-1.8 TSI-2.0 TDI

oe: WHT003861 -- 6Q0927803B

50114 L: 62 mm
sensore velocità ruota - ABS Sensore attivo [Assale anteriore Dx] 1.2 TSI-1.2-1.4 TSI-1.6 TDI-1.6-1.8 TSI-2.0 TDI

oe: WHT003860 -- 6Q0927804B

50115 L: 62 mm
sensore velocità ruota - ABS Sensore attivo [Assale posteriore Sx] TOLEDO IV 1.2-1.2 TSI-1.4 TSI-1.6-1.6 TDI

oe: WHT003863 -- 6Q0927807B

50116 L: 58 mm
sensore velocità ruota - ABS Sensore attivo [Assale posteriore Dx] TOLEDO IV 1.2-1.2 TSI-1.4 TSI-1.6-1.6 TDI

oe: WHT003862 -- 6Q0927808B

50125
sensore velocità ruota - ABS Sensore attivo LEON 1.2 TSI-1.4 TSI-1.4 TGI-1.6 TDI-1.8 TSI-2.0 TDI-2.0 Cupra-2.0 TDI 4Drive

oe: WHT003864 -- 2K0927807

© INDUSTRIAL METALCAUCHO, S.L.U.

02916 Dimensioni filettatura: M14x150
tappo coppa olio 1.0

oe: N90813202 -- N90813201

04209 Dimensioni filettatura: M14 x 150
tappo coppa olio 1.0

oe: N91288901 -- N0161552

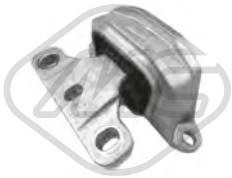

57737
supporto motore [Dx] 1.0

oe: 1S0199262

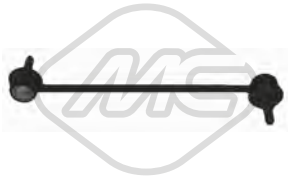

04792 L: 268 mm
bielletta barra stabilizzatrice [Assale anteriore bilaterale] 1.0

oe: 6R0411315 -- 6Q0411315G

57163
fascetta boccola barra stabilizzatrice [Assale anteriore Sx] 1.0

oe: 6Q0411333A

04920
tampone ammortizzatore in poliuretano [Assale posteriore] 1.0

oe: 6Q0512131B

04324
cuffia ammortizzatore [anteriore] 1.0

oe: 357413175A

06289 Ø 8,0 mm Ø 60,0|70,6 mm
cuscinetto tendicinghia 1.0

oe: 4E109479H -- 4E109479G

06290 Ø 50,0 mm
cuscinetto tendicinghia 1.0

oe: 4E109244E -- 4E109244B

02059
pompa tergicristalli 1.0

oe: 1T0955651A -- 1K6955651

50113 L: 62 mm
sensore velocità ruota - ABS Sensore attivo [Assale anteriore Sx] 1.0

oe: WHT003861 -- 6Q0927803B

50114 L: 62 mm
sensore velocità ruota - ABS Sensore attivo [Assale anteriore Dx] 1.0

oe: WHT003860 -- 6Q0927804B

50115 L: 62 mm
sensore velocità ruota - ABS Sensore attivo [Assale posteriore Sx] 1.0

oe: WHT003863 -- 6Q0927807B

50116 L: 58 mm
sensore velocità ruota - ABS Sensore attivo [Assale posteriore Dx] 1.0

oe: WHT003862 -- 6Q0927808B

© INDUSTRIAL METALCAUCHO, S.L.U.

SISTEMA DI RAFFREDDAMENTO

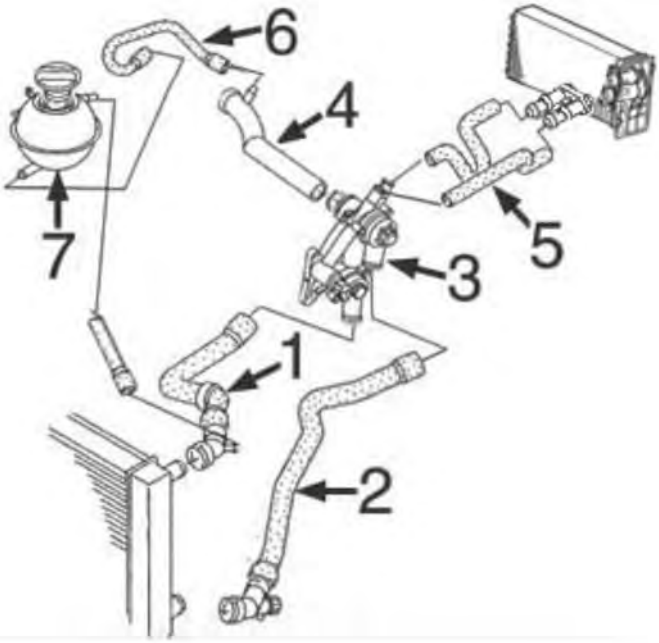

benzina 1.2 motore da 54CV e 64CV:

1	09329	manicotto superiore radiatore
2	09328	manicotto inferiore radiatore
3	03726	scatola termostato completa
4	03829	tubo rigido
7	03675	vaschetta espansione

C106M4383CAP1 SKODA FABIA I (6Y2) 08/1999 - 03/2008

SISTEMA DI RAFFREDDAMENTO

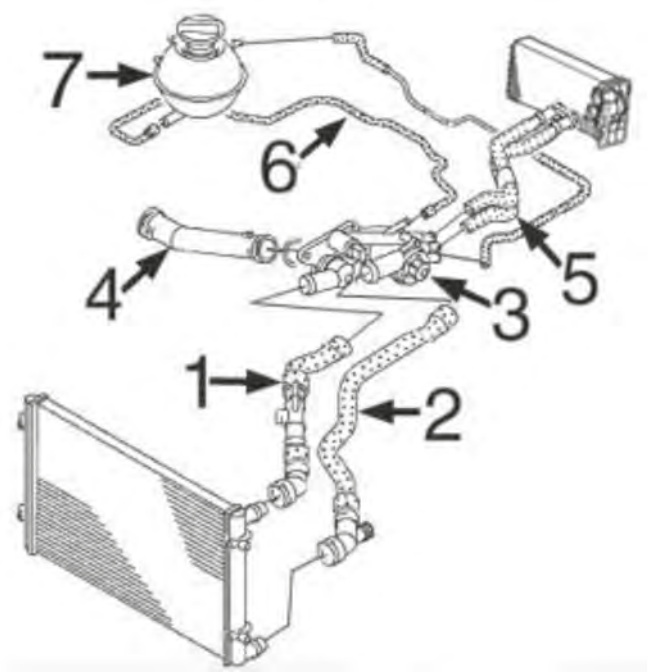

benzina1.4 motore da 75CV, 80CV e 100CV

1	09332	manicotto superiore radiatore
2	09330	manicotto inferiore radiatore
3	03693	scatola termostato completa
4	03625	tubo rigido motore da 75 e 100CV
	03916	tubo rigido motore da 80CV (BUD)
5	09335	kit manicotti riscaldamento
6	09333	manicotto dal tubo alla vaschetta
7	03675	vaschetta espansione

C106M4383CAP2 SKODA FABIA I (6Y2) 08/1999 - 03/2008

© INDUSTRIAL METALCAUCHO, S.L.U.

SISTEMA DI RAFFREDDAMENTO

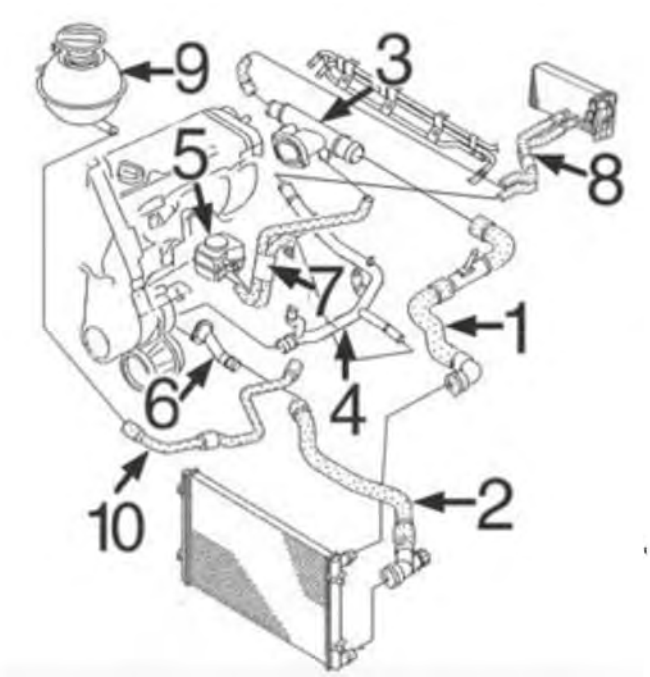

diesel 1.4TDi, 1.9 TDi e 1.9SDi:

1	09337	manicotto superiore radiatore
2	09336	manicotto inferiore radiatore
3	03591	termostato acqua testata (laterale)
4	03213	tubo rigido
5	05375	scambiatore di calore 1.9TDi di 131CV
	05380	scambiatore di calore 1.4TDi-1.9TDi di 100CV e 1.9SDi
6	03830	beccuccio monoblocco
7	09338	manicotto doppio allo scambiatore di calore
9	03675	vaschetta espansione
10	09339	manicotto dal tubo rigido alla vaschetta

C106M4383CAP3 SKODA FABIA I (6Y2) 08/1999 - 03/2008

01193
flangia termostato 1.4 TDI-1.9 TDI

oe: 038121132D -- 3M-218-B011-AA

02110 Ø 19,6 mm
gommina ad anello 1.0-1.2-1.4-1.4 TDI-1.4 16V-1.9 SDI-1.9 TDI-1.9 TDI RS-2.0

oe: N90316802

03092
termostato raffreddamento 87 °C 1.9 SDI-1.9 TDI

oe: 068121113D -- 044121113

03213
tubo acqua 1.9 SDI-1.9 TDI-1.9 TDI RS

oe: 038121065AB

03242
flangia termostato 88 °C 1.0-1.4

oe: 047121111S

03257
flangia termostato [Termostato] 1.0-1.4-1.4 16V

oe: 03C121121C -- 03C121121B

03258
flangia termostato 1.4 16V

oe: 032121121K

03260
flangia termostato 1.4 16V

oe: 032121121G

03591
flangia acqua 1.9 SDI-1.9 TDI

oe: 038121133 -- 038121132C

03592
kit completo con termostato e anello 87 °C 1.4 16V

oe: 032121110B

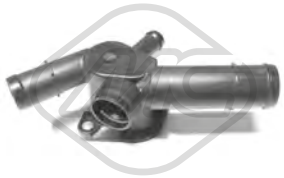

03598
flangia acqua 2.0

oe: 6A121133D -- 6A121132

03625
tubo acqua (plastica) con guarnizioni ad anello 1.4 16V

oe: 032121666 -- 032121666

03675
vaschetta espansione 1.0-1.2-1.4

oe: 6Q0121407A

03677 Pressione [bar]: 1.5
tappo vaschetta acqua 1.0-1.2-1.4-1.4 TDI-1.4 16V-1.9 SDI-1.9 TDI-1.9 TDI RS-2.0

oe: 3B0121321

03693
scatola termostato 83 °C 1.4 16V

oe: 032121111AP

03726
scatola termostato 87 °C 1.4 16V

oe: 03C121111B

03829
tubo acqua 1.2

oe: 03E121065A -- 03D121065B

03830
beccuccio del monoblocco 1.4 TDI-1.9 TDI

oe: 045121121A

03916
tubo acqua 1.4 16V

oe: 032121065G

09328
manicotto radiatore [inferiore] 1.2

oe: 6Y0121086F -- 6Q0122051BR

09329
manicotto radiatore [Superiore] 1.2

oe: 6Y0121049G -- 6Q0122101BE

09330
manicotto radiatore [inferiore] 1.4 16V

oe: 6Q0122051AM

09332
manicotto radiatore [Superiore] 1.4 16V

oe: 6Q0122101AQ

09333
manicotto dal tubo rigido alla vaschetta 1.4-1.4 16V

oe: 6Q0121109BA

09336
manicotto radiatore [inferiore] 1.9 SDI-1.9 TDI RS

oe: 6Q0122051BG -- 6Q0122051BL

© INDUSTRIAL METALCAUCHO, S.L.U.

09337
manicotto radiatore [Superiore] 1.9 SDI

oe: 6Q0122101BG -- 6Q0122101AK

09339
manicotto dal tubo alla vaschetta 1.9 TDI-1.9 TDI RS

oe: 6Q0121109BF

30207
termostato raffreddamento 82 °C 1.4 16V-1.4 TDI

oe: 032121110F

30264
termostato raffreddamento 88 °C 1.4-1.4 TDI

oe: 047121111Q -- 047121111E

09335
manicotto doppio di riscaldamento 1.4 16V

oe: 6Q0121156P -- 6Q0121156R

09338
manicotto doppio scambiatore 1.4 TDI-1.9 SDI-1.9 TDI

oe: 6Q0121086R -- 6Q0121086S

35104
separatore olio motore 1.4 16V

oe: 036103464Q -- 036103464AD

35105
separatore olio motore 1.4 16V

oe: 36103464G -- 036103464G

35109
separatore olio motore 1.2

oe: 03C103464 -- 03C103464A

03621
tappo olio motore 1.0-1.2-1.4-1.4 16V-1.9 SDI-1.9 TDI-2.0

oe: 077103485A -- 06B103485C

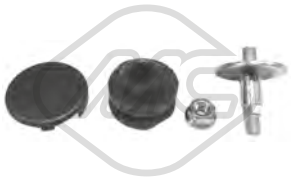

04365
kit montaggio coperchio motore 1.4 TDI-1.9 TDI

oe: N90132603 -- 028103638G

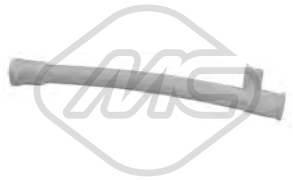

03553
guida asta livello olio 2.0

oe: 06A103663C

03568
guida asta livello olio

oe: 06A103663B

03688 Ø 18 mm L: 30 mm
guida asta livello olio 1.2

oe: 036115636

03725
guida asta livello olio 1.0-1.2-1.4-1.4 TDI-1.4 16V-1.9 SDI-1.9 TDI-1.9 TDI RS-2.0

oe: 06A103663A -- 06A103663

03841 Ø 84.5 mm
coperchio filtro olio 1.4 TDI-1.9 SDI-1.9 TDI-1.9 TDI RS

oe: 045115433B -- 045115433E

04355
guida asta livello olio 1.4 16V

oe: 030115636A

05959
coppa olio 1.9 SDI-1.9 TDI-1.9 TDI RS-2.0

oe: 038103601NA -- 038103603N

© INDUSTRIAL METALCAUCHO, S.L.U.

SKODA FABIA I (6Y2) 08/1999 - 03/2008

05965 L: 420 mm
coppa olio 1.4 16V

oe: 030103601QA

06317
coppa olio 1.4 16V

oe: 036103601AC -- 03C103601AK

06318
coppa olio 1.2

oe: 03D103601G -- 03D103602G

06337
coppa olio 1.4 TDI-1.9 TDI RS

oe: 045103601D -- 045103603D

00674 Dimensioni filettatura: 14x150
tappo coppa olio 1.2-1.9 SDI-1.9 TDI-1.9 TDI RS-2.0

oe: 113115193 -- 113115193

02916 Dimensioni filettatura: M14x150
tappo coppa olio 1.4 16V-1.4 TDI-1.9 SDI-1.9 TDI-1.9 TDI RS-2.0

oe: N90813202 -- N90813201

04209 Dimensioni filettatura: M14 x 150
tappo coppa olio 1.0

oe: N91288901 -- N0161552

05375
scambiatore di calore 1.9 TDI RS

oe: 038117070A -- 038117070A

05378
scambiatore di calore 2.0

oe: 038117070A -- 078117021A

05380
scambiatore di calore 1.4 TDI-1.9 SDI-1.9 TDI

oe: 038117070A -- 028117021B

03252 L: 730 mm
asta livello olio 1.2

oe: 3E115611D -- 03E115611D

04759 L: 510 mm
asta livello olio 1.9 SDI-1.9 TDI-1.9 TDI RS

oe: 038115611B

04793 L: 657 mm
asta livello olio 1.4 16V

oe: 030115611R

04794 L: 600 mm
asta livello olio 1.4 TDI

oe: 045115611

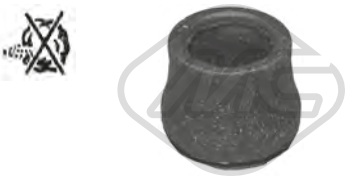

02669
anello valvola sfiato 1.9 SDI

oe: 028103500

03727
tubo sfiato 1.9 SDI

oe: 038103493P -- 038103493H

03832
tubo sfiato 1.4 TDI

oe: 045103493D

03833
tubo sfiato 1.9 TDI-1.9 TDI RS

oe: 038103493AC

© INDUSTRIAL METALCAUCHO, S.L.U.

SKODA FABIA I (6Y2) 08/1999 - 03/2008

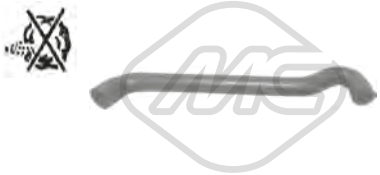

09055
manicotto sfiato 1.4 16V

oe: 036103493EB

Tipo funzionamento: pneumatico

93004
valvola EGR con guarnizione 1.4 TDI-1.9 TDI-1.9 TDI RS

oe: 045131501L -- 038129637B

Tipo funzionamento: elettrico

93022 N° raccordi: 5
valvola EGR con guarnizioni 1.2

oe: 03D131503D -- 03D131503B

Tipo funzionamento: elettrico

93025 N° raccordi: 5
valvola EGR con guarnizioni 1.4 16V

oe: 036131503T

Tipo funzionamento: elettrico

93029
valvola EGR con guarnizione 1.4 16V

oe: 036131503M

Tipo funzionamento: pneumatico

93046
valvola EGR con guarnizioni 1.9 TDI-1.9 TDI RS

oe: 038131501AN

Tipo funzionamento: pneumatico

93048
valvola EGR con guarnizione 1.9 TDI RS

oe: 038131501AM

Tipo funzionamento: pneumatico

93063
valvola EGR con guarnizione 1.4 TDI

oe: 045131501K

Tipo funzionamento: elettrico

93073
valvola EGR 1.9 TDI-1.9 TDI RS

oe: 1J0906283C -- 1K0906283A

Tipo funzionamento: pneumatico

93087
valvola EGR 1.9 TDI

oe: 038131501AR

00016 Ø 3 mm Ø 7 mm L: 25 mm
tappo ritorno iniettori 1.9 SDI

oe: 1575.09 -- 9350058480

03689
valvola filtro gasolio [anteriore]

oe: 1J0127247

03708
tappo serbatoio carburante 1.0-1.2-1.4-1.4 16V-1.4 TDI-1.9 SDI-1.9 TDI-1.9 TDI RS-2.0

oe: 1J0201550BF -- 1J0201550AS

43005
kit riparazione sistema common rail 1.4 TDI-1.9 TDI-1.9 TDI RS

oe: 038198051A -- 038103385A

© INDUSTRIAL METALCAUCHO, S.L.U.

SISTEMA DI ALIMENTAZIONE ARIA e TURBO

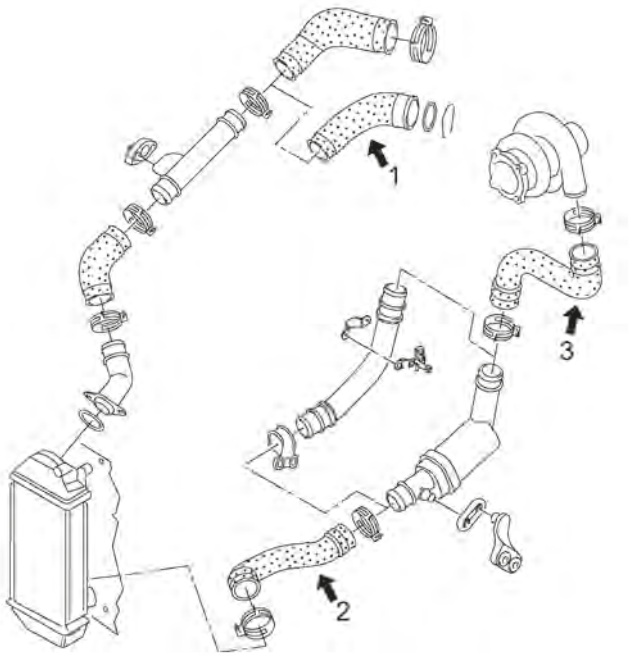

motore 1.4TDi 70CV (BNM), 75CV (AMF), 80CV (BNV)

1	09739	manicotto flessibile dal tubo rigido al collettore aspirazione 70CV
	09783	manicotto flessibile dal tubo rigido al collettore aspirazione 80CV
2	09785	manicotto flessibile inferiore intercooler 75-80CV
3	09786	manicotto flessibile dal tubo rigido al turbo 70-75CV

C106M4383TURBOP1 SKODA FABIA I (6Y2) 08/1999 - 03/2008

SISTEMA DI ALIMENTAZIONE ARIA e TURBO

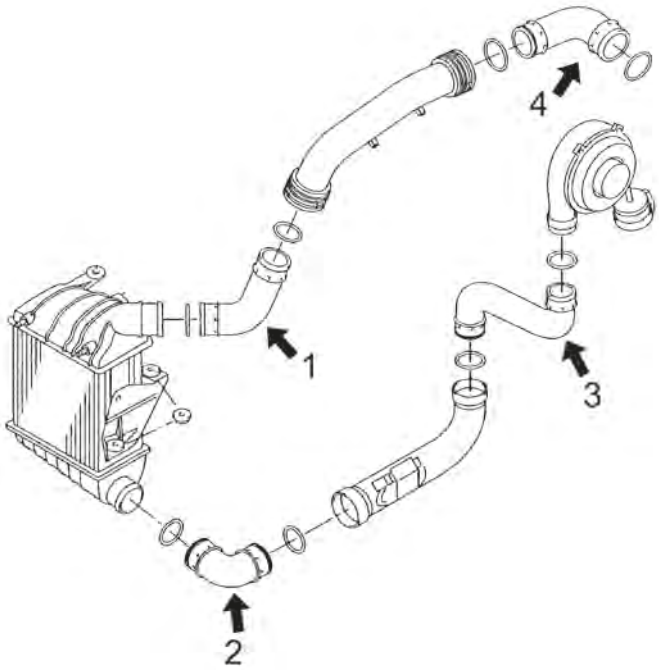

motore 1.4TDi 70CV (BNM) e 80CV (BNV) e 1.9TDi 100CV (ATD, AXR), 105CV (BSW)

1	09252	manicotto tubo superiore intercooler 1.4TDi (BNM, BNV) - 1.9TDi (ATD)
	09836	manicotto flessibile superiore intercooler 1.9TDi di 131CV (ASZ, BLT)
2	09243	tubo inferiore intercooler 1.9TDi
3	09279	manicotto dal turbo al manicotto intermedio fino al 1/'03 1.9TDi
	09340	manicotto dal turbo al manicotto intermedio dal 1/'03- 1.9TDi
4	09261	tubo giunzione 1.9TDi

C106M4383TURBOP2 SKODA FABIA I (6Y2) 08/1999 - 03/2008

09064
manicotto turbo [inferiore] 1.9 TDI

oe: 1J0145834A

09243
manicotto turbo [inferiore] 1.9 TDI

oe: 6Q0145832D

09252
manicotto turbo [Superiore] 1.4 TDI-1.9 TDI

oe: 6Q0145834

© INDUSTRIAL METALCAUCHO, S.L.U.

SKODA FABIA I (6Y2) 08/1999 - 03/2008

09261
manicotto turbo 1.9 TDI

oe: 6Q0145838D

09279
manicotto turbo 1.9 TDI

oe: 6Q0145828F

09340
manicotto turbo 1.9 TDI

oe: 6Q0145828D

09739
manicotto turbo 1.4 TDI

oe: 6Q0145838M

09745
manicotto turbo [Dx] 1.9 TDI RS

oe: 7M3145737C

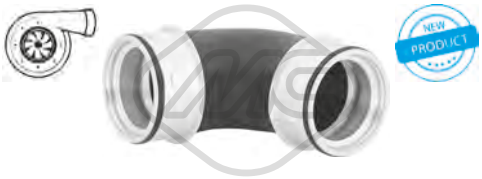

09754
manicotto turbo [inferiore] 1.9 TDI RS

oe: 6Q0145832C

09783
manicotto turbo 1.4 TDI

oe: 6Q0145838H

09784
manicotto turbo 1.4 TDI

oe: 6Q0145838K

09785
manicotto turbo [inferiore] 1.4 TDI

oe: 6Q0145832G

09786
manicotto turbo 1.4 TDI

oe: 6Q0145828P -- 6Q0145828A

09836
manicotto turbo [Superiore] 1.9 TDI RS

oe: 6Q0145834D

92154
tubo lubrificazione turbo 1.9 TDI-1.9 TDI RS

oe: 038145771AG

© INDUSTRIAL METALCAUCHO, S.L.U.

SOSPENSIONE ANTERIORE e SUPPORTI MOTORE

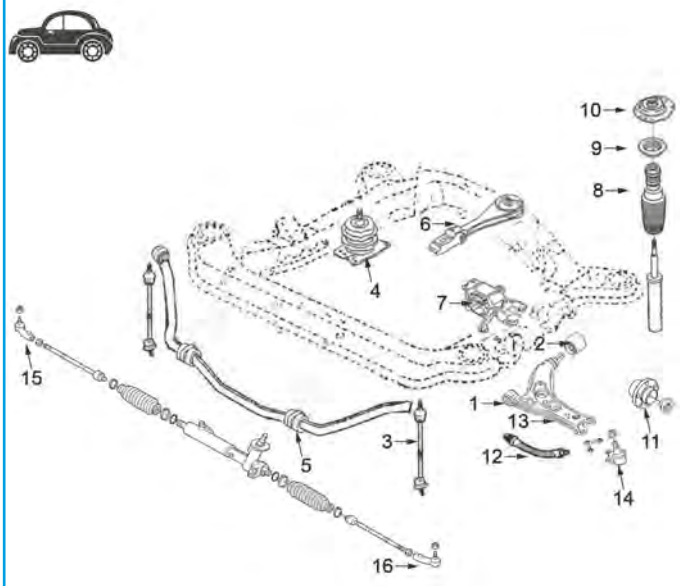

1.2/3 cil.-1.4/3 cil.-1.4/16v-1.8/20v-2.0 || 1.4TDi - 1.9SDi - 1.9TDi:

1	04671	silentblock braccio sospensione anteriore
2	04671	silentblock posteriore braccio anteriore (4 bracci di gomma)
	05341	silentblock posteriore braccio anteriore Ø 62 mm
3	04792	bielletta barra stabilizzatrice completa
4	04786	supporto motore destro
5	04918	boccola barra stabilizzatrice
6	04787	supporto motore posteriore 1.2-1.4/3cil.-1.4/16v
	04797	supporto motore posteriore 1.9SDi-2.0
	04804	supporto motore posteriore 1.4TDi-1.8/20v e 1.9Tda 5 velocità
	04805	supporto motore posteriore 1.4TDi-1.8/20v e 1.9Tda 6 velocità
7	04785	supporto motore sinistro
8	04765	kit cuffia ammortizzatore anteriore completo di paracolpo in poliuretano
9	04789	cuscinetto supporto ammortizzatore
10	04788	supporto ammortizzatore anteriore completo di cuscinetto
11	90100	mozzo ruota anteriore con cuscinetto
12	96200	tubo freno anteriore
13	52043	braccio sospensione anteriore destro
	52054	braccio sospensione anteriore sinistro
14	53100	testina braccio sospensione destra
	53125	testina braccio sospensione sinistra
15	53049	testina barra accoppiamento destra
16	53053	testina barra accoppiamento sinistra

C106M4383SOPDP1 SKODA FABIA I (6Y2) 08/1999 - 03/2008

SOSPENSIONE POSTERIORE

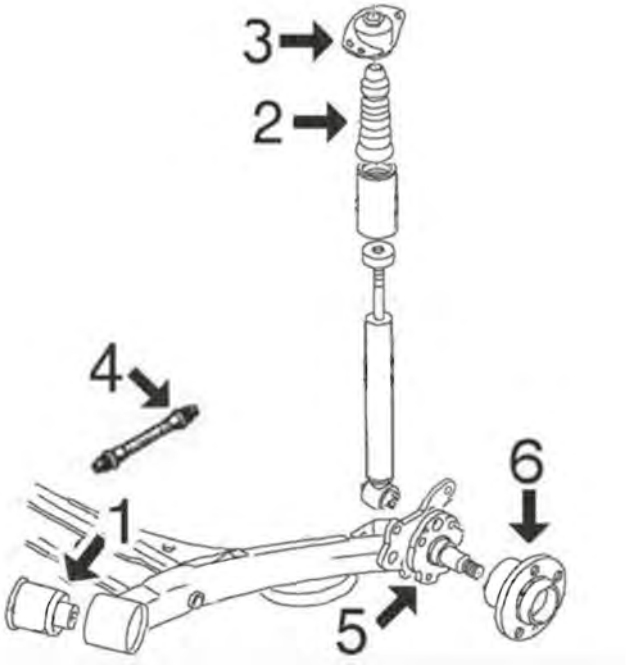

1	04310	silentblock braccio posteriore sospensione
2	04920	tampone ammortizzatore posteriore in poliuretano
3	04311	supporto ammortizzatore posteriore
4	96014	tubo freno posteriore
6	90503	mozzo ruota posteriore con cuscinetto

C106M4383SOPTP1 SKODA FABIA I (6Y2) 08/1999 - 03/2008

© INDUSTRIAL METALCAUCHO, S.L.U.

SKODA FABIA I (6Y2) 08/1999 - 03/2008

04785
supporto motore [Sx] 1.0-1.2-1.4-1.4 TDI-1.4 16V-1.9 SDI-1.9 TDI-1.9 TDI RS-2.0

oe: 6Q0199555AT -- 6Q0199555AE

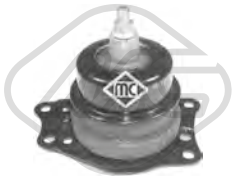

04786
supporto motore [Dx] 1.2-1.4 TDI-1.4 16V-1.9 SDI-1.9 TDI-1.9 TDI RS-2.0

oe: 6Q0199167BC

04787
supporto motore [posteriore] 1.4 16V

oe: 6Q0199851AK -- 6Q0199851AJ

04797
supporto motore [posteriore] 1.4 16V-1.9 SDI-2.0

oe: 6Q0199851BB -- 6Q0199851M

04804 Ø 11 mm L: 180| 370 mm
supporto motore [posteriore] 1.9 TDI

oe: 6Q0199851AP -- 6Q0199851AC

04805
supporto motore [posteriore] 1.9 TDI-1.9 TDI RS

oe: 6Q0199851AT -- 6Q0199851N

04866
supporto motore [Dx] 1.4 16V-1.4 TDI

oe: 1K0199262AJ -- 1K0199262T

57432
supporto motore [posteriore] 1.0-1.4-1.4 16V

oe: 6Q0199851AL -- 6Q0199851A

57487
supporto motore [inferiore] 1.4 TDI

oe: 6Q0199851AQ -- 6Q0199851AG

04310 Ø 12 mm
silentblock braccio sospensione [Assale posteriore] 1.0-1.2-1.4-1.4 TDI-1.4 16V-1.9 SDI-1.9 TDI-1.9 TDI RS-2.0

oe: 6R0501541A -- 1J0501541C

04671 Ø 12 mm Ø 33 mm
silentblock braccio sospensione [Assale anteriore] 1.2-1.4 TDI-1.4 16V-1.4-1.9 TDI RS-1.9 SDI-1.9 TDI-2.0

oe: 6Q0407151D

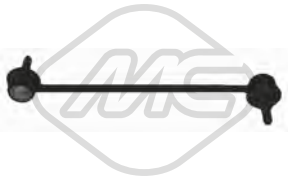

04792 L: 268 mm
bielletta barra stabilizzatrice [Assale anteriore bilaterale] 1.0-1.2-1.4-1.4 TDI-1.4 16V-1.9 SDI-1.9 TDI-1.9 TDI RS-2.0

oe: 6R0411315 -- 6Q0411315G

04875 Ø 12 mm Ø 69 mm
silentblock ponte [Assale posteriore] 1.0-1.2-1.4-1.4 16V-1.4 TDI-1.9 TDI-1.9 SDI-1.9 TDI RS-2.0

oe: 1J0501541D -- 1J0501541D

04918 Ø 16 mm
boccola barra stabilizzatrice [Assale anteriore] 1.2-1.4-1.4 16V-1.4 TDI-1.9 SDI-1.9 TDI-1.9 TDI RS-2.0

oe: 6Q0411314P

05341 Ø 62 mm
silentblock braccio sospensione [Assale anteriore] 1.0-1.2-1.4-1.4 TDI-1.4 16V-1.9 SDI-1.9 TDI-1.9 TDI RS-2.0

oe: 6LL407183

06445 Ø 20,8 mm
boccola barra stabilizzatrice [Assale anteriore bilaterale] 1.0-1.2-1.4-1.4 TDI-1.4 16V-1.9 SDI-1.9 TDI-1.9 TDI RS-2.0

oe: 8Z0411314B

52043
braccio sospensione [Assale anteriore Dx] 1.0-1.2-1.4-1.4 TDI-1.4 16V-1.9 SDI-1.9 TDI-1.9 TDI RS-2.0

oe: 6Q0407151L

SKODA FABIA I (6Y2) 08/1999 - 03/2008

52054
braccio sospensione [Assale anteriore Sx] 1.0-1.2-1.4-1.4 TDI-1.4 16V-1.9 SDI-1.9 TDI-1.9 TDI RS-2.0

oe: 6Q0407151D

53100 Ø 14,5 mm
testina sospensione [Assale anteriore Dx] 1.0-1.2-1.4-1.4 TDI-1.4 16V-1.9 SDI-1.9 TDI-1.9 TDI RS-2.0

oe: 6Q0407366M

53125 Ø 14,5 mm
testina sospensione [Assale anteriore Sx] 1.0-1.2-1.4-1.4 TDI-1.4 16V-1.9 SDI-1.9 TDI-1.9 TDI RS-2.0

oe: 6Q0407365M

57163
fascetta boccola barra stabilizzatrice [Assale anteriore Sx] 1.0-1.2-1.4-1.4 16V-1.4 TDI-1.9 SDI-1.9 TDI-1.9 TDI RS-2.0

oe: 6Q0411333A

57504 Ø 18,0 mm
boccola barra stabilizzatrice [Assale anteriore bilaterale] 1.0-1.2-1.4-1.4 TDI-1.4 16V-1.9 SDI-1.9 TDI-1.9 TDI RS-2.0

oe: 6Q0411314R -- 6Q0411314N

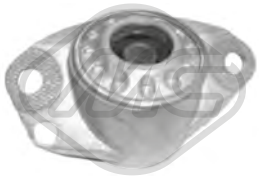

04311
supporto ammortizzatore [Assale posteriore] 1.0-1.2-1.4-1.4 16V-1.9 SDI-1.9 TDI-2.0

oe: 1J0513353B

04765
kit cuffia e tampone poliuretano ammortizzatore [Assale anteriore] 1.0-1.2-1.4-1.4 TDI-1.4 16V-1.9 SDI-1.9 TDI-1.9 TDI RS-2.0

oe: 6N0412303A

04788
supporto ammortizzatore [Assale anteriore] 1.0-1.2-1.4-1.4 TDI-1.4 16V-1.9 SDI-1.9 TDI-1.9 TDI RS-2.0

oe: 6Q0412331B

04789 Ø 68 mm Ø 111 mm
cuscinetto supporto ammortizzatore [Assale anteriore] 1.0-1.2-1.4-1.4 TDI-1.4 16V-1.9 SDI-1.9 TDI-1.9 TDI RS-2.0

oe: 6N0412249C -- 6N0412249B

04920
tampone ammortizzatore in poliuretano [Assale posteriore] 1.0-1.2-1.4-1.4 TDI-1.4 16V-1.9 SDI-1.9 TDI-1.9 TDI RS-2.0

oe: 6Q0512131B

06247
cuffia tampone ammortizzatore [Assale posteriore] 1.0-1.2-1.4-1.4 16V-1.4 TDI-1.9 SDI-1.9 TDI-1.9 TDI RS-2.0

oe: 1J0513425 -- 6X0512131A

06377
kit cuffia e tampone poliuretano ammortizzatore [Assale anteriore] 1.2-1.4-1.4 16V-1.4 TDI-1.9 SDI-1.9 TDI-1.9 TDI RS-2.0

oe: 6Q0412301A -- 6N0413175A

07125 Ø 14 mm Ø 64,5|66 mm L: 134,5 mm
supporto ammortizzatore [Assale anteriore bilaterale] 1.0-1.2-1.4-1.4 TDI-1.4 16V-1.9 SDI-1.9 TDI-1.9 TDI RS-2.0

oe: 8Z0412331 -- 6N0412331E

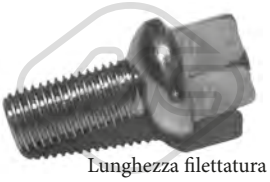

Lunghezza filettatura [mm]: 24
00792 Filetto esterno [mm]: M12 X 1.5
colonnetta ruota

oe: 3A0601139 -- 3A0601139

Ø 126 mm
N° denti: 36
90100 H: 82,5|82.5 mm
mozzo ruota [Assale anteriore bilaterale] 1.0-1.2-1.4-1.4 TDI-1.4 16V-1.9 SDI-1.9 TDI-1.9 TDI RS-2.0

oe: 6Q0407621AJ -- 6Q0407621AJ

Ø 126|72 mm
N° denti: 36
90204 H: 82 mm
mozzo ruota [Assale anteriore bilaterale] 1.0-1.2-1.4-1.4 TDI-1.4 16V-1.9 SDI-1.9 TDI-1.9 TDI RS-2.0

oe: 6Q0407621AD -- 6Q0407621AD

Ø 120 mm
90503 H: 64 mm
mozzo ruota [Assale post. bilaterale] 1.2-1.4-1.4 16V-1.4 TDI-1.9 SDI-1.9 TDI-1.9 TDI RS-2.0

oe: 6Q0598611

96014 L: 165 mm
tubo freno [Assale post. bilaterale] 1.0-1.2-1.4-1.4 16V-1.9 SDI-1.9 TDI-2.0

oe: 6X0611775B -- 6X0611775A

© INDUSTRIAL METALCAUCHO, S.L.U.

SKODA FABIA I (6Y2) 08/1999 - 03/2008

96200 L: 555 mm
tubo freno [Assale anteriore] 1.0-1.2-1.4-1.4 16V-1.9 SDI-1.9 TDI-2.0

oe: 6Q1611701C -- 6Q0611701C

Ø 24 - 57 mm
01069 kit
kit cuffia trasmissione [sul lato del cambio Assale anteriore bilaterale]

oe: 701498201 -- 7M0498201

Ø 29 - 95 mm
01102 kit **00077**
kit cuffia trasmissione [lato ruota Assale anteriore bilaterale]

oe: 3B0498203B -- 1J0498203A

Ø 27 - 94 mm
01106 kit
kit cuffia trasmissione [sul lato del cambio Assale post. bilaterale Assale anteriore bilaterale] 1.0-1.2-1.4-1.4 TDI-1.4 16V-1.9 SDI

oe: 6QE498201A -- 6Q0498201A

Ø 24 - 80 mm
01155 kit **00155**
kit cuffia trasmissione [lato ruota Assale anteriore bilaterale]

oe: 1552974 -- 443802170

Ø 21 - 68 mm
01159 kit **00159**
kit cuffia trasmissione [sul lato del cambio Assale anteriore bilaterale]

oe: 431407283A -- 46307841

Ø 21 - 100 mm
01188 kit
kit cuffia trasmissione [sul lato del cambio Assale post. bilaterale Assale anteriore bilaterale]

oe: 1J0498201C -- 191498201C

Ø 21 - 100 mm
01192 kit
kit cuffia trasmissione [sul lato del cambio Assale post. bilaterale Assale anteriore bilaterale]

oe: 1K0498201 -- 191498202A

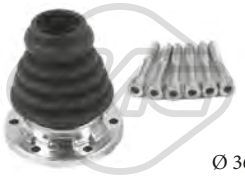

Ø 36 - 100 mm
01637 kit
kit cuffia trasmissione [sul lato del cambio Assale anteriore bilaterale]

oe: 191407283 -- 1J0498201A

Ø 26 - 78 mm
01921 kit **00921**
kit cuffia trasmissione [Assale post. bilaterale lato ruota Assale anteriore bilaterale] eje delantero, ambos lados

oe: 6N0498203

Ø 26.5 - 83 mm
11027 kit **10027**
kit cuffia trasmissione [lato ruota Assale anteriore bilaterale] 1.0-1.2-1.4-1.4 16V-1.9 SDI

oe: 6Q0498203 -- 6Q0498203D

Ø 29 - 96 mm
11037 kit **10037**
kit cuffia trasmissione [lato ruota Assale anteriore bilaterale] 1.9 TDI RS

oe: 3B0498203E -- 1K0498203A

Ø 27 - 71 mm
11052 kit **10052**
kit cuffia trasmissione [sul lato del cambio Assale anteriore bilaterale] 1.4 TDI-1.4 16V-1.9 TDI

oe: 1J0498201J -- 1J0498201J

Ø 25 - 86 mm
11146 kit **10146**
kit cuffia trasmissione [lato ruota Assale anteriore bilaterale] 1.0-1.2-1.4-1.4 16V-1.4 TDI-1.9 SDI-1.9 TDI-1.9 TDI RS-2.0

oe: 1H0498203 -- 1H0498203

Ø 13 - 46 mm
01291 kit **00291**
kit cuffia cremagliera sterzo 1.2-1.4-1.4 16V-1.4 TDI-1.9 SDI-1.9 TDI-1.9 TDI RS-2.0

oe: 6Q0423831A

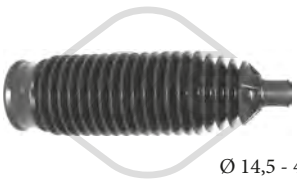

Ø 14,5 - 47,5 mm
01695 kit **00695**
kit cuffia cremagliera sterzo [Assale anteriore bilaterale] 1.0-1.2-1.4-1.4 TDI-1.4 16V-1.9 SDI-1.9 TDI-1.9 TDI RS-2.0

oe: 6Q0423831D

21052
filtro cambio automatico 1.0-1.2-1.4 TDI-1.4-1.4 16V-1.9 SDI-1.9 TDI-1.9 TDI RS-2.0

oe: 001325429A

04405 Ø 143 mm - 6 N° alette
puleggia smorzatore con antivibrante 2.0

oe: 06A105243E

© INDUSTRIAL METALCAUCHO, S.L.U.

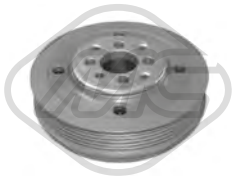

04421 Ø 143 mm - 6 N° alette
puleggia smorzatore con antivibrante 1.9 TDI RS

oe: 038105243

04480 Ø 143 mm - 6 N° alette
puleggia smorzatore con antivibrante 1.9 TDI-1.9 TDI RS

oe: 038105243E -- 03G105243C

04492 Ø 143 mm - 6 N° alette
puleggia smorzatore con antivibrante 1.4 TDI

oe: 045105243B -- 045105243

04494 Ø 143 mm - 6 N° alette
puleggia smorzatore con antivibrante 1.9 SDI

oe: 038105243M -- 038105243L

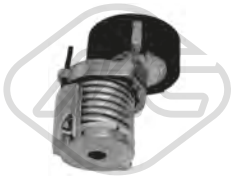

04770 Ø 70 mm
cuscinetto tendicinghia 1.4 16V

oe: 030145299C -- 030145299F

04997 Ø 23 mm Ø 55.9 mm - 6 N° alette
puleggia alternatore 1.4 TDI-1.9 SDI-1.9 TDI-1.9 TDI RS

oe: 038903119T -- 038903119A

05007 Ø 17 mm Ø 56 mm - 6 N° alette
puleggia alternatore 1.2

oe: 03D903119A

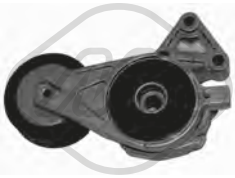

05010 Ø 70 mm
cuscinetto tendicinghia 2.0

oe: 06A903315D -- 06A903315E

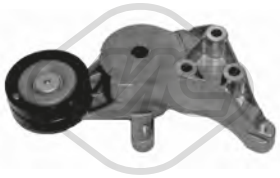

05039
cuscinetto tendicinghia 1.9 SDI-1.9 TDI

oe: 038903315A -- 038903315E

05424 Ø 70|70,0 mm
cuscinetto tendicinghia 1.9 SDI-1.9 TDI-1.9 TDI RS

oe: 038903315AN -- 038903315AM

06280 Ø 56,0 mm
cuscinetto tendicinghia 1.4 16V

oe: 36109244J -- 36109244D

06281 Ø 8 mm Ø 40 mm
cuscinetto tendicinghia 1.4 TDI-1.9 TDI-1.9 TDI RS

oe: 38109244N -- 38109244J

06282 Ø 72 mm
cuscinetto tendicinghia 2.0

oe: 6A109479F -- 6A109479C

06283 Ø 60 mm
cuscinetto tendicinghia 1.4 16V

oe: 036109243AG

06284 Ø 8,0 mm Ø 60,0 mm
cuscinetto tendicinghia 1.4 16V

oe: 36109243R -- 36109243L

06287 Ø 8,0 mm Ø 28,0 mm
cuscinetto tendicinghia 1.9 SDI

oe: 58109244 -- 3L109244D

03681
coperchio cinghia distribuzione [Superiore] 1.2

oe: 026109173A -- 026109173A

05698 N° denti: 22
corona albero a camme 1.9 SDI

oe: 038105263E

© INDUSTRIAL METALCAUCHO, S.L.U.

05706 N° denti: 22
corona albero a camme 1.9 TDI-1.9 SDI

oe: 038105263F

05961 N° denti: 26
corona albero a camme 2.0

oe: 06A105263E

06182
kit catena distribuzione 1.2

oe: 03E198229A -- 03E105209

06186
kit catena distribuzione 1.2

oe: 03D109509L -- 03D109469C

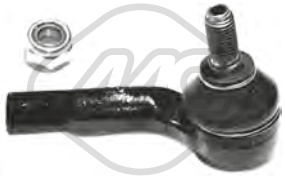

53049
testina barra accoppiamento [Assale anteriore Dx] 1.0-1.2-1.4-1.4 TDI-1.4 16V-1.9 SDI-1.9 TDI-1.9 TDI RS-2.0

oe: 6Q0423812C -- 6R0423812

53053
testina barra accoppiamento [Assale anteriore Sx] 1.0-1.2-1.4-1.4 TDI-1.4 16V-1.9 SDI-1.9 TDI-1.9 TDI RS-2.0

oe: 6R0423811 -- 6Q0423811C

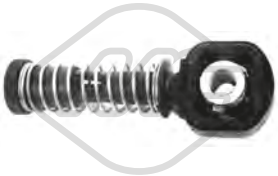

03845 Ø 10 mm
testina cavo comando velocità 1.0-1.2-1.4 16V-1.4-1.4 TDI-1.9 SDI-1.9 TDI RS-2.0

oe: 1J0711761B

03846 Ø 8 mm
testina cavo comando velocità 1.0-1.2-1.4 16V-1.4-1.4 TDI-1.9 SDI-1.9 TDI RS-2.0

oe: 1J0711761C

03899
testina cavo comando velocità

oe: 1J0711761A

00864
copripedale freno e frizione

oe: 321721173 -- 321721173

06123
cilindretto frizione 1.0-1.2-1.4-1.4 TDI-1.4 16V-1.9 SDI-1.9 TDI-1.9 TDI RS-2.0

oe: 6QE721261 -- 6Q0721261D

06125
pompa frizione 1.0-1.2-1.4-1.4 TDI-1.4 16V-1.9 SDI-1.9 TDI-1.9 TDI RS-2.0

oe: 6Q0721388E -- 6Q0721388D

02426
supporto marmitta

oe: 1142851 -- 1142851

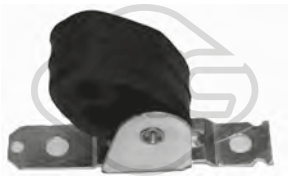

04762
supporto marmitta [posteriore] 1.0-1.2-1.4-1.4 TDI-1.4 16V-1.9 TDI

oe: 6Q0253144G

04917
supporto marmitta [posteriore] 1.0-1.2-1.4 TDI-1.4-1.4 16V-1.9 SDI-1.9 TDI-1.9 TDI RS-2.0

oe: 6Q0253144D -- 6Q0253144B

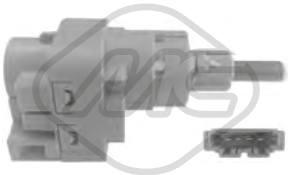

03738
interruttore luce freno (4 poli)

oe: 1C0945511A -- 1J0945511D

02059
pompa tergicristalli 1.2-1.4-1.4 TDI-1.4 16V-1.9 SDI-1.9 TDI-2.0

oe: 1T0955651A -- 1K6955651

02062
pompa tergicristalli 1.0-1.2-1.4-1.4 TDI-1.4 16V-1.9 SDI-1.9 TDI-1.9 TDI RS-2.0

oe: 1T0955651 -- 1K5955651

© INDUSTRIAL METALCAUCHO, S.L.U.

SKODA FABIA I (6Y2) 08/1999 - 03/2008

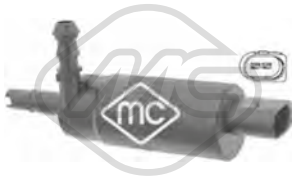

02075
pompa lavafari 1.0-1.2-1.4-1.4 TDI-1.4 16V-1.9 SDI-1.9 TDI-1.9 TDI RS-2.0

oe: 3B7955681

68067 L: 410 mm
spazzola tergicristalli [posteriore] 1.2-1.4-1.4 16V-1.4 TDI-1.9 SDI-1.9 TDI-2.0

oe: 1T0955707A

68131 L: 365 mm
spazzola tergicristalli [posteriore] 1.2-1.4-1.4 16V-1.4 TDI-1.9 SDI-1.9 TDI-2.0

oe: 6Y9955435A -- 6Y9955707A

68500
sensore livello liquido tergicristalli 1.0-1.2-1.4-1.4 TDI-1.4 16V-1.9 SDI-1.9 TDI-1.9 TDI RS-2.0

oe: 7M0919376

50113 L: 62 mm
sensore velocità ruota - ABS Sensore attivo [Assale anteriore Sx] 1.0-1.2-1.4-1.4 16V-1.4 TDI-1.9 SDI-1.9 TDI-1.9 TDI RS-2.0

oe: WHT003861 -- 6Q0927803B

50114 L: 62 mm
sensore velocità ruota - ABS Sensore attivo [Assale anteriore Dx] 1.0-1.2-1.4-1.4 16V-1.4 TDI-1.9 SDI-1.9 TDI-1.9 TDI RS-2.0

oe: WHT003860 -- 6Q0927804B

50115 L: 62 mm
sensore velocità ruota - ABS Sensore attivo [Assale posteriore Sx] 1.0-1.2-1.4-1.4 16V-1.4 TDI-1.9 SDI-1.9 TDI-1.9 TDI RS-2.0

oe: WHT003863 -- 6Q0927807B

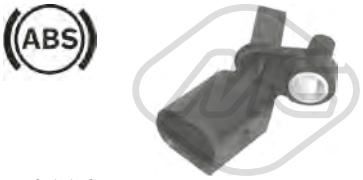

50116 L: 58 mm
sensore velocità ruota - ABS Sensore attivo [Assale posteriore Dx] 1.0-1.2-1.4-1.4 16V-1.4 TDI-1.9 SDI-1.9 TDI-1.9 TDI RS-2.0

oe: WHT003862 -- 6Q0927808B

© INDUSTRIAL METALCAUCHO, S.L.U.

SKODA FABIA II 12/2006 - 12/2014

01193
flangia termostato 1.4 TDI-1.9 TDI

oe: 038121132D -- 3M-218-B011-AA

02110 Ø 19,6 mm
gommina ad anello 1.2-1.2 TDI-1.2 TSI-1.4-1.4 TDI-1.4 TSI RS-1.6-1.6 TDI-1.9 TDI

oe: N90316802

03092
termostato raffreddamento 87 °C 1.4 TDI

oe: 068121113D -- 044121113

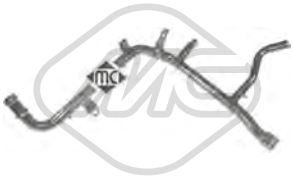

03213
tubo acqua 1.9 TDI

oe: 038121065AB

03257
flangia termostato [Termostato] 1.2 12V

oe: 03C121121C -- 03C121121B

03259
scatola termostato 83 °C 1.2 12V

oe: 032121111CG

03260
flangia termostato 1.4

oe: 032121121G

03261 Ø 32 mm
flangia termostato con guarnizione [Termostato] 1.4 TSI RS-1.6

oe: 03C121121D -- 03C121121E

03262 Ø 35 mm
flangia termostato con guarnizione 1.6

oe: 03C121118D

03263
scatola termostato 83|87 °C 1.4 TSI RS

oe: 03C121026M -- 03C121065D

03675
vaschetta espansione 1.2-1.2 12V

oe: 6Q0121407A

03677 Pressione [bar]: 1.5
tappo vaschetta acqua 1.2-1.2 TDI-1.2 TSI-1.4-1.4 TDI-1.4 TSI RS-1.6-1.6 TDI-1.9 TDI

oe: 3B0121321

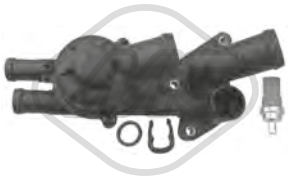

03726
scatola termostato 87 °C 1.4

oe: 03C121111B

03745
flangia termostato 105 °C 1.4 TDI

oe: 06A121114

03893
flangia acqua 1.2 TSI-1.9 TDI

oe: 038121132G

03908
tubo acqua 1.6

oe: 03C121065B

09328
manicotto radiatore [inferiore] 1.2

oe: 6Y0121086F -- 6Q0122051BR

09329
manicotto radiatore [Superiore] 1.2

oe: 6Y0121049G -- 6Q0122101BE

© INDUSTRIAL METALCAUCHO, S.L.U.

09339
manicotto dal tubo alla vaschetta 1.9 TDI

oe: 6Q0121109BF

30180
tubo acqua 1.2 TDI

oe: 6R0122109D

30207
termostato raffreddamento 82 °C 1.4

oe: 032121110F

97634
manicotto radiatore 1.2 TSI

oe: 6R0122157D

97695
manicotto radiatore 1.4

oe: 6R0122157C

97696
manicotto radiatore 1.4 TSI RS

oe: 6R0122157J

97714
manicotto radiatore [Superiore] 1.6 TDI

oe: 6R0122101R

98290
manicotto radiatore 1.6

oe: 6R0122157M

35104
separatore olio motore 1.4

oe: 036103464Q -- 036103464AD

35109
separatore olio motore 1.2-1.2 12V-1.6

oe: 03C103464 -- 03C103464A

03688 Ø 18 mm L: 30 mm
guida asta livello olio 1.2

oe: 036115636

03725
guida asta livello olio 1.2-1.4 TDI-1.4-1.6-1.9 TDI

oe: 06A103663A -- 06A103663

03841 Ø 84.5 mm
coperchio filtro olio 1.4 TDI-1.9 TDI

oe: 045115433B -- 045115433E

04355
guida asta livello olio 1.4

oe: 030115636A

05482
coppa olio 1.2 TSI

oe: 03C103601BK

05959
coppa olio 1.9 TDI

oe: 038103601NA -- 038103603N

05970
coppa olio 1.6

oe: 03C103603S -- 03C103603T

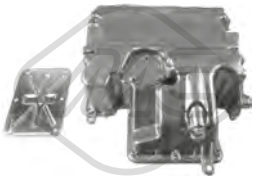

06300
coppa olio 1.2 TDI

oe: 03P103602A

© INDUSTRIAL METALCAUCHO, S.L.U.

SKODA FABIA II 12/2006 - 12/2014

06318
coppa olio 1.2-1.2 12V

oe: 03D103601G -- 03D103602G

06337
coppa olio 1.4 TDI-1.9 TDI

oe: 045103601D -- 045103603D

02916 Dimensioni filettatura: M14x150
tappo coppa olio 1.2 TDI-1.2 TSI-1.4-1.4 TDI-1.4 TSI RS-1.6-1.6 TDI-1.9 TDI

oe: N90813202 -- N90813201

05380
scambiatore di calore 1.4 TDI-1.9 TDI

oe: 038117070A -- 028117021B

06339 L: 120 mm
scambiatore di calore 1.2 TDI-1.6 TDI

oe: 03L117021B -- 03L117021C

06341 L: 128 mm
scambiatore di calore 1.4 TSI RS

oe: 03C117021J

07743
manicotto radiatore 1.4 TDI

oe: 6Q0121447BC -- 6Q0121447BJ

02339 L: 485 mm
asta livello olio 1.2 TSI

oe: 03F115611D

02778 L: 555 mm
asta livello olio 1.2 TDI

oe: 03P115611

03252 L: 730 mm
asta livello olio 1.2

oe: 3E115611D -- 03E115611D

04759 L: 510 mm
asta livello olio 1.9 TDI

oe: 038115611B

04793 L: 657 mm
asta livello olio 1.4

oe: 030115611R

04794 L: 600 mm
asta livello olio 1.4 TDI

oe: 045115611

03834
tubo sfiato 1.9 TDI

oe: 03G103493D

Tipo funzionamento: pneumatico

93046
valvola EGR con guarnizioni 1.9 TDI

oe: 038131501AN

Tipo funzionamento: pneumatico

93063
valvola EGR con guarnizione 1.4 TDI

oe: 045131501K

Tipo funzionamento: elettrico

93073
valvola EGR 1.6 TDI-1.9 TDI

oe: 1J0906283C -- 1K0906283A

93085 N° raccordi: 5
valvola EGR 1.2 TDI

oe: 3P131512E -- 3P131512D

© INDUSTRIAL METALCAUCHO, S.L.U.

93089 N° raccordi: 5
valvola EGR 1.6 TDI

oe: 3L131512M -- 3L131512DP

Tipo funzionamento: elettrico

93090
valvola EGR senza guarnizione 1.4 TDI-1.9 TDI

oe: 03G131502B

93098 L: 160 mm
radiatore valvola EGR 1.6 TDI

oe: 03L131512N -- 03L131512M

33022
tubo flessibile carburante 1.6 TDI

oe: 03L130235P -- 03L130235AF

33026
tubo flessibile carburante 1.2 TDI

oe: 03P130235A

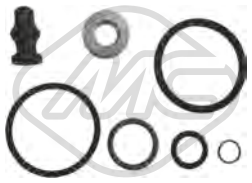

43005
kit riparazione sistema common rail 1.4 TDI-1.9 TDI

oe: 038198051A -- 038103385A

50300
sensore pressione gas di scarico 1.4 TDI-1.9 TDI

oe: 76906051A -- 3G906051A

SISTEMA DI ALIMENTAZIONE ARIA e TURBO

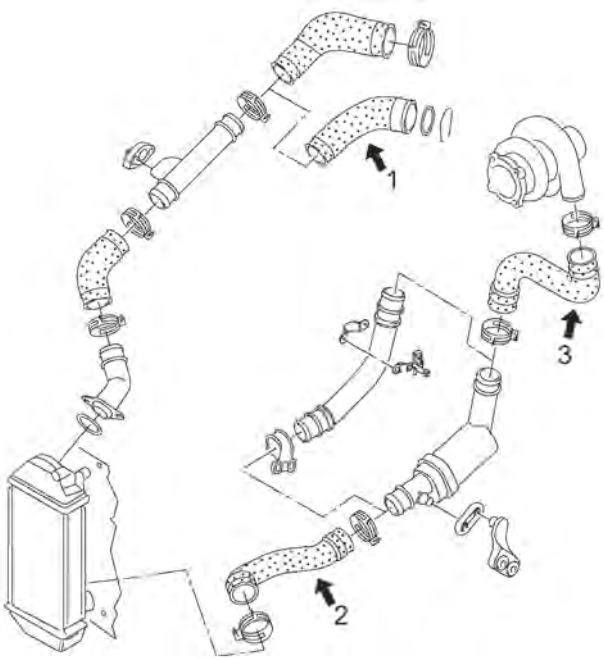

C106M6363TURBOP1 SKODA FABIA II 12/2006 - 12/2014

motore 1.4TDi 70CV (BNM), 75CV (AMF), 80CV (BNV)

1	09739	manicotto flessibile dal tubo rigido al collettore aspirazione 70CV
	09783	manicotto flessibile dal tubo rigido al collettore aspirazione 80CV
2	09785	manicotto flessibile inferiore intercooler 75-80CV
3	09786	manicotto flessibile dal tubo rigido al turbo 70CV

© INDUSTRIAL METALCAUCHO, S.L.U.

SKODA FABIA II 12/2006 - 12/2014

07903
manicotto turbo 1.4 TSI RS

oe: 6R0145834B

07904
manicotto turbo 1.2 TDI

oe: 6R0145834E -- 6R0145834C

09252
manicotto turbo [Superiore] 1.4 TDI-1.9 TDI

oe: 6Q0145834

09684
manicotto turbo [Dx] 1.6 TDI

oe: 6R0145834F

09719
manicotto turbo [Assale anteriore] 1.9 TDI

oe: 3C0145834M

09739
manicotto turbo 1.4 TDI

oe: 6Q0145838M

09743
manicotto turbo [Sx] 1.2 TDI-1.6 TDI

oe: 6R0145832 -- 6R0145832E

09783
manicotto turbo 1.4 TDI

oe: 6Q0145838H

09785
manicotto turbo [inferiore] 1.4 TDI

oe: 6Q0145832G

09786
manicotto turbo 1.4 TDI

oe: 6Q0145828P -- 6Q0145828A

09972
manicotto turbo 1.6 TDI

oe: 6RF145828 -- 6R0145828D

92154
tubo lubrificazione turbo 1.9 TDI

oe: 038145771AG

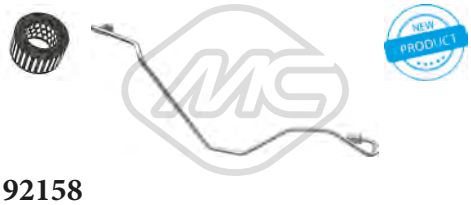

92158
tubo lubrificazione turbo 1.4 TDI-1.9 TDI

oe: 03G145771J

© INDUSTRIAL METALCAUCHO, S.L.U.

04785
supporto motore [Sx] 1.2-1.2 TSI-1.4-1.4 TDI-1.4 TSI RS-1.6-1.9 TDI

oe: 6Q0199555AT -- 6Q0199555AE

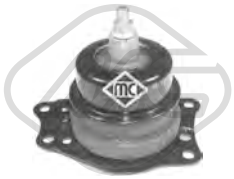

04786
supporto motore [Dx] 1.2-1.4-1.4 TDI-1.9 TDI

oe: 6Q0199167BC

04787
supporto motore [posteriore] 1.4-1.6

oe: 6Q0199851AK -- 6Q0199851AJ

04804 Ø 11 mm L: 180| 370 mm
supporto motore [posteriore] 1.4 TSI RS-1.9 TDI

oe: 6Q0199851AP -- 6Q0199851AC

57094
supporto motore [Sx] 1.2 TSI-1.4 TSI RS

oe: 6R0199555C

57487
supporto motore [inferiore] 1.4 TDI

oe: 6Q0199851AQ -- 6Q0199851AG

57752
supporto motore [Dx] 1.6

oe: 6R0199167Q -- 6Q0199167J

00542 Ø 12 mm Ø 33 mm L: 54 mm
silentblock braccio sospensione [Assale anteriore inferiore] 1.2-1.2 12V-1.2 TDI-1.2 TSI-1.4-1.4 TDI-1.4 TSI RS-1.6-1.6 TDI-1.9 TDI

oe: 357407182

04310 Ø 12 mm
silentblock braccio sospensione [Assale posteriore] 1.2-1.2 12V-1.2 TSI-1.4-1.4 TDI-1.4 TSI RS-1.6-1.6 TDI-1.9 TDI

oe: 6R0501541A -- 1J0501541C

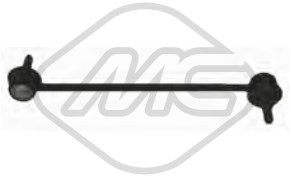

04792 L: 268 mm
bielletta barra stabilizzatrice [Assale anteriore bilaterale] 1.2-1.2 12V-1.2 TDI-1.2 TSI-1.4-1.4 TDI-1.4 TSI RS-1.6-1.6 TDI-1.9 TDI

oe: 6R0411315 -- 6Q0411315G

52043
braccio sospensione [Assale anteriore Dx] 1.2-1.2 12V-1.2 TDI-1.2 TSI-1.4-1.4 TDI-1.4 TSI RS-1.6-1.6 TDI-1.9 TDI

oe: 6Q0407151L

52054
braccio sospensione [Assale anteriore Sx] 1.2-1.2 12V-1.2 TDI-1.2 TSI-1.4-1.4 TDI-1.4 TSI RS-1.6-1.6 TDI-1.9 TDI

oe: 6Q0407151D

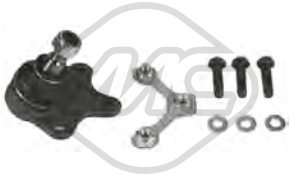

53100 Ø 14,5 mm
testina sospensione [Assale anteriore Dx] 1.2-1.2 12V-1.2 TDI-1.2 TSI-1.4-1.4 TDI-1.4 TSI RS-1.6-1.6 TDI-1.9 TDI

oe: 6Q0407366M

53125 Ø 14,5 mm
testina sospensione [Assale anteriore Sx] 1.2-1.2 12V-1.2 TDI-1.2 TSI-1.4-1.4 TDI-1.4 TSI RS-1.6-1.6 TDI-1.9 TDI

oe: 6Q0407365M

57504 Ø 18,0 mm
boccola barra stabilizzatrice [Assale anteriore bilaterale] 1.2-1.2 12V-1.2 TDI-1.2 TSI-1.4-1.4 TDI-1.4 TSI RS-1.6-1.6 TDI-1.9 TDI

oe: 6Q0411314R -- 6Q0411314N

04177 Ø 14,2 mm Ø 83 mm
supporto ammortizzatore [Assale anteriore] 1.2-1.2 TDI-1.2 TSI-1.4-1.4 TDI-1.4 TSI RS-1.6-1.6 TDI-1.9 TDI

oe: 1J0412331C

04254
tampone ammortizzatore in poliuretano [Assale anteriore] 1.2-1.2 12V-1.2 TDI-1.2 TSI-1.4-1.4 TDI-1.4 TSI RS-1.6-1.6 TDI-1.9 TDI

oe: 357412303F -- 357412303F

04298
tampone ammortizzatore in poliuretano [Assale anteriore] 1.2-1.2 12V-1.2 TDI-1.2 TSI-1.4-1.4 TDI-1.4 TSI RS-1.6-1.6 TDI-1.9 TDI

oe: 1H0412303B

© INDUSTRIAL METALCAUCHO, S.L.U.

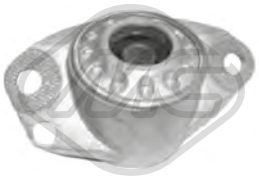

04311
supporto ammortizzatore [Assale posteriore] 1.2-1.2 12V-1.2 TDI-1.2 TSI-1.4-1.4 TDI-1.4 TSI RS-1.6-1.6 TDI-1.9 TDI

oe: 1J0513353B

04765
kit cuffia e tampone poliuretano ammortizzatore [Assale anteriore] 1.2-1.2 12V-1.2 TSI-1.4-1.4 TDI-1.4 TSI RS-1.6-1.6 TDI-1.9 TDI

oe: 6N0412303A

04788
supporto ammortizzatore [Assale anteriore] 1.2-1.4-1.4 TDI-1.6-1.9 TDI

oe: 6Q0412331B

04789 Ø 68 mm Ø 111 mm
cuscinetto supporto ammortizzatore [Assale anteriore] 1.2-1.2 TSI-1.4-1.4 TDI-1.4 TSI RS-1.6-1.6 TDI-1.9 TDI

oe: 6N0412249C -- 6N0412249B

04920
tampone ammortizzatore in poliuretano [Assale posteriore] 1.2-1.2 12V-1.2 TDI-1.2 TSI-1.4-1.4 TDI-1.4 TSI RS-1.6-1.6 TDI-1.9 TDI

oe: 6Q0512131B

07125 Ø 14 mm Ø 64,5|66 mm L: 134,5 mm
supporto ammortizzatore [Assale anteriore bilaterale] 1.2-1.4-1.4 TDI-1.6-1.9 TDI

oe: 8Z0412331 -- 6N0412331E

Ø 126 mm
N° denti: 36
90100 H: 82,5|82.5 mm
mozzo ruota [Assale anteriore bilaterale] 1.2-1.2 12V-1.2 TDI-1.2 TSI-1.4-1.4 TDI-1.4 TSI RS-1.6-1.6 TDI-1.9 TDI

oe: 6Q0407621AJ -- 6Q0407621AJ

Ø 126|72 mm
N° denti: 36
90204 H: 82 mm
mozzo ruota [Assale anteriore bilaterale] 1.2-1.2 12V-1.2 TDI-1.2 TSI-1.4-1.4 TDI-1.4 TSI RS-1.6-1.6 TDI-1.9 TDI

oe: 6Q0407621AD -- 6Q0407621AD

Ø 120 mm
90503 H: 64 mm
mozzo ruota [Assale post. bilaterale] 1.2-1.4-1.4 TDI-1.6-1.9 TDI

oe: 6Q0598611

Ø 27 - 94 mm
01106 kit
kit cuffia trasmissione [sul lato del cambio Assale post. bilaterale Assale anteriore bilaterale] 1.2-1.2 12V-1.4-1.4 TDI

oe: 6QE498201A -- 6Q0498201A

Ø 28 - 67 mm
11026 kit **10026**
kit cuffia trasmissione [sul lato del cambio Assale post. bilaterale Assale anteriore bilaterale] 1.4 TSI RS

oe: 1K0498201H -- 5N0498201

Ø 26.5 - 83 mm
11027 kit **10027**
kit cuffia trasmissione [lato ruota Assale anteriore bilaterale] 1.2-1.2 12V-1.4

oe: 6Q0498203 -- 6Q0498203D

Ø 23 - 69 mm
11029 kit **10029**
kit cuffia trasmissione [sul lato del cambio] 1.6

oe: 1K0498201C

Ø 29 - 96 mm
11037 kit **10037**
kit cuffia trasmissione [lato ruota Assale anteriore bilaterale] 1.4 TSI RS

oe: 3B0498203E -- 1K0498203A

Ø 27 - 71 mm
11052 kit **10052**
kit cuffia trasmissione [sul lato del cambio Assale anteriore bilaterale] 1.4 TDI-1.9 TDI

oe: 1J0498201J -- 1J0498201J

Ø 13 - 46 mm
01291 kit **00291**
kit cuffia cremagliera sterzo 1.4

oe: 6Q0423831A

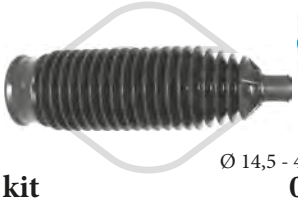

Ø 14,5 - 47,5 mm
01695 kit **00695**
kit cuffia cremagliera sterzo [Assale anteriore bilaterale] 1.2-1.2 12V-1.2 TDI-1.2 TSI-1.4-1.4 TDI-1.4 TSI RS-1.6-1.6 TDI-1.9 TDI

oe: 6Q0423831D

04324
cuffia ammortizzatore [anteriore] 1.2-1.2 12V-1.2 TDI-1.2 TSI-1.4-1.4 TDI-1.4 TSI RS-1.6-1.6 TDI-1.9 TDI

oe: 357413175A

© INDUSTRIAL METALCAUCHO, S.L.U.

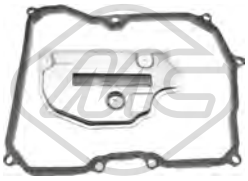

21061
filtro cambio automatico 1.2-1.4-1.4 TDI-1.6-1.9 TDI

oe: 09G325429 -- 09G321370

04480 Ø 143 mm - 6 N° alette
puleggia smorzatore con antivibrante 1.9 TDI

oe: 038105243E -- 03G105243C

04492 Ø 143 mm - 6 N° alette
puleggia smorzatore con antivibrante 1.4 TDI

oe: 045105243B -- 045105243

04494 Ø 143 mm - 6 N° alette
puleggia smorzatore con antivibrante 1.2 TDI-1.6 TDI

oe: 038105243M -- 038105243L

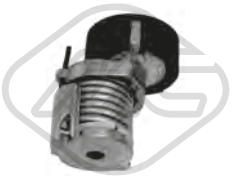

04770 Ø 70 mm
cuscinetto tendicinghia 1.4

oe: 030145299C -- 030145299F

05424 Ø 70|70,0 mm
cuscinetto tendicinghia 1.2 TDI-1.4 TDI-1.6 TDI-1.9 TDI

oe: 038903315AN -- 038903315AM

06280 Ø 56,0 mm
cuscinetto tendicinghia 1.4

oe: 36109244J -- 36109244D

06281 Ø 8 mm Ø 40 mm
cuscinetto tendicinghia 1.2 TDI-1.4 TDI-1.6 TDI-1.9 TDI

oe: 38109244N -- 38109244J

06283 Ø 60 mm
cuscinetto tendicinghia 1.4

oe: 036109243AG

06284 Ø 8,0 mm Ø 60,0 mm
cuscinetto tendicinghia 1.4

oe: 36109243R -- 36109243L

06285 Ø 66 mm
cuscinetto tendicinghia 1.2 TDI-1.6 TDI

oe: 3L109243F -- 3L109243B

06286 Ø 8,0 mm Ø 40,0 mm
cuscinetto tendicinghia 1.2 TDI-1.6 TDI

oe: 3L109244G -- 03L109244G

06287 Ø 8,0 mm Ø 28,0 mm
cuscinetto tendicinghia 1.2 TDI-1.6 TDI

oe: 58109244 -- 3L109244D

06182
kit catena distribuzione 1.2

oe: 03E198229A -- 03E105209

06186
kit catena distribuzione 1.2

oe: 03D109509L -- 03D109469C

06190
kit catena distribuzione 1.6

oe: 03C109507AH -- 03C109507AE

53049
testina barra accoppiamento [Assale anteriore Dx] 1.2-1.2 12V-1.2 TDI-1.2 TSI-1.4-1.4 TDI-1.4 TSI RS-1.6-1.6 TDI-1.9 TDI

oe: 6Q0423812C -- 6R0423812

53053
testina barra accoppiamento [Assale anteriore Sx] 1.2-1.2 12V-1.2 TDI-1.2 TSI-1.4-1.4 TDI-1.4 TSI RS-1.6-1.6 TDI-1.9 TDI

oe: 6R0423811 -- 6Q0423811C

© INDUSTRIAL METALCAUCHO, S.L.U.

SKODA FABIA II 12/2006 - 12/2014

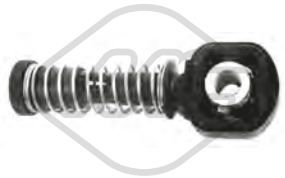

03845 Ø 10 mm
testina cavo comando velocità 1.2-1.4-1.4 TDI-1.6-1.9 TDI

oe: 1J0711761B

03846 Ø 8 mm
testina cavo comando velocità 1.2-1.4-1.4 TDI-1.6-1.9 TDI

oe: 1J0711761C

06123
cilindretto frizione 1.2-1.2 12V-1.2 TDI-1.2 TSI-1.4-1.4 TDI-1.4 TSI RS-1.6-1.6 TDI-1.9 TDI

oe: 6QE721261 -- 6Q0721261D

06125
pompa frizione 1.2-1.4-1.4 TDI-1.6-1.9 TDI

oe: 6Q0721388E -- 6Q0721388D

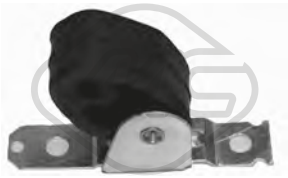

04762
supporto marmitta [posteriore] 1.2-1.4-1.4 TDI-1.9 TDI

oe: 6Q0253144G

04917
supporto marmitta [posteriore] 1.2-1.4 TDI-1.9 TDI

oe: 6Q0253144D -- 6Q0253144B

02059
pompa tergicristalli 1.2-1.2 12V-1.2 TDI-1.2 TSI-1.4-1.4 TDI-1.4 TSI RS-1.6-1.6 TDI-1.9 TDI

oe: 1T0955651A -- 1K6955651

02062
pompa tergicristalli 1.2-1.2 TSI-1.2 12V-1.2 TDI-1.4 TDI-1.4-1.4 TSI RS-1.6-1.6 TDI-1.9 TDI

oe: 1T0955651 -- 1K5955651

02075
pompa lavafari 1.2-1.2 12V-1.2 TDI-1.2 TSI-1.4-1.4 TDI-1.4 TSI RS-1.6-1.6 TDI-1.9 TDI

oe: 3B7955681

68500
sensore livello liquido tergicristalli 1.2-1.2 12V-1.2 TDI-1.2 TSI-1.4-1.4 TDI-1.4 TSI RS-1.6-1.6 TDI-1.9 TDI

oe: 7M0919376

50113 L: 62 mm
sensore velocità ruota - ABS Sensore attivo [Assale anteriore Sx] 1.2-1.2 12V-1.2 TDI-1.2 TSI-1.4-1.4 TDI-1.4 TSI RS-1.6-1.6 TDI-1.9 TDI

oe: WHT003861 -- 6Q0927803B

50114 L: 62 mm
sensore velocità ruota - ABS Sensore attivo [Assale anteriore Dx] 1.2-1.2 12V-1.2 TDI-1.2 TSI-1.4-1.4 TDI-1.4 TSI RS-1.6-1.6 TDI-1.9 TDI

oe: WHT003860 -- 6Q0927804B

50115 L: 62 mm
sensore velocità ruota - ABS Sensore attivo [Assale posteriore Sx] 1.2-1.2 12V-1.2 TDI-1.2 TSI-1.4-1.4 TDI-1.4 TSI RS-1.6-1.6 TDI-1.9 TDI

oe: WHT003863 -- 6Q0927807B

50116 L: 58 mm
sensore velocità ruota - ABS Sensore attivo [Assale posteriore Dx] 1.2-1.2 12V-1.2 TDI-1.2 TSI-1.4-1.4 TDI-1.4 TSI RS-1.6-1.6 TDI-1.9 TDI

oe: WHT003862 -- 6Q0927808B

© INDUSTRIAL METALCAUCHO, S.L.U.

03265
flangia termostato 1.2 TSI

oe: 04E121121A

03675
vaschetta espansione 1.0

oe: 6Q0121407A

06349
coppa olio 1.2 TSI

oe: 04E103601G

02916 Dimensioni filettatura: M14x150
tappo coppa olio 1.0-1.2 TSI-1.6

oe: N90813202 -- N90813201

04209 Dimensioni filettatura: M14 x 150
tappo coppa olio 1.0-1.2 TSI-1.6

oe: N91288901 -- N0161552

04785
supporto motore [Sx] 1.6

oe: 6Q0199555AT -- 6Q0199555AE

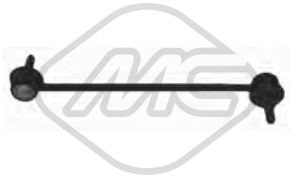

04792 L: 268 mm
bielletta barra stabilizzatrice [Assale anteriore bilaterale] 1.0-1.2 TSI-1.4 TDI-1.6

oe: 6R0411315 -- 6Q0411315G

04298
tampone ammortizzatore in poliuretano [Assale anteriore] 1.0-1.2 TSI-1.4 TDI-1.6

oe: 1H0412303B

04920
tampone ammortizzatore in poliuretano [Assale posteriore] 1.0-1.2 TSI-1.4 TDI-1.6

oe: 6Q0512131B

Ø 126 mm
N° denti: 36
90100 H: 82,5|82.5 mm
mozzo ruota [Assale anteriore bilaterale] 1.0-1.2 TSI-1.4 TDI

oe: 6Q0407621AJ -- 6Q0407621AJ

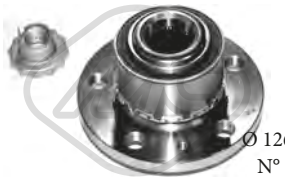

Ø 126|72 mm
N° denti: 36
90204 H: 82 mm
mozzo ruota [Assale anteriore bilaterale] 1.0-1.2 TSI-1.4 TDI-1.6

oe: 6Q0407621AD -- 6Q0407621AD

96482 L: 165 mm
tubo freno [Assale post. bilaterale] 1.0-1.2 TSI-1.4 TDI-1.6

oe: 6R0611764B -- 55700975

Ø 28 - 67 mm
11026 kit **10026**
kit cuffia trasmissione [sul lato del cambio Assale post. bilaterale Assale anteriore bilaterale] 1.4 TDI

oe: 1K0498201H -- 5N0498201

Ø 26.5 - 83 mm
11027 kit **10027**
kit cuffia trasmissione [lato ruota Assale anteriore bilaterale] 1.0

oe: 6Q0498203 -- 6Q0498203D

Ø 29 - 96 mm
11037 kit **10037**
kit cuffia trasmissione [lato ruota Assale anteriore bilaterale] 1.4 TDI

oe: 3B0498203E -- 1K0498203A

Ø 23.5 - 61.5 mm
11166 kit **10166**
kit cuffia trasmissione [sul lato del cambio Assale anteriore bilaterale] 1.0

oe: 6C0498201 -- 1802731

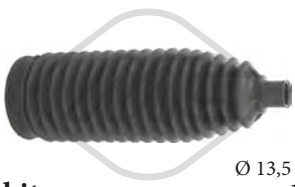

Ø 13,5 - 51 mm
11012 kit **10012**
kit cuffia cremagliera sterzo [Assale anteriore bilaterale] 1.0-1.2 TSI-1.4 TDI-1.6

oe: 6C0423831B

06289 Ø 8,0 mm Ø 60,0|70,6 mm
cuscinetto tendicinghia 1.0-1.0 TSI-1.2 TSI-1.6

oe: 4E109479H -- 4E109479G

© INDUSTRIAL METALCAUCHO, S.L.U.

06290 Ø 50,0 mm
cuscinetto tendicinghia 1.0-1.0 TSI-1.2 TSI-1.6

oe: 4E109244E -- 4E109244B

06375 Ø 65,0 mm
cuscinetto tendicinghia 1.2 TSI

oe: 4E145299P -- 4E145299N

© INDUSTRIAL METALCAUCHO, S.L.U.

03690 Pressione [bar]: 1.2
tappo radiatore 1.3-1.3 135-1.3 135 X-1.3 136-1.3 135L-GLX-LX

oe: 6U0121321A

03893
flangia acqua 1.3

oe: 038121132G

04254
tampone ammortizzatore in poliuretano [Assale anteriore] 1.3 136

oe: 357412303F -- 357412303F

74002
cuscinetto ruota [Assale posteriore] 1.3-1.3 135-1.3 135 X-1.3 136-1.3 135L-GLX-LX

oe: 311405625N -- 311405645B

Ø 22 - 73 mm
01171 kit **00171**
kit cuffia trasmissione [lato ruota] 1.3-1.3 135-1.3 135 X-1.3 136-1.3 135L-GLX-LX

oe: 3293.12 -- 3293.12

Ø 20 - 80 mm
01493E kit
kit cuffia trasmissione (montare con cono) [lato ruota] 1.3-1.3 135-1.3 135 X-1.3 136-1.3 135L-GLX-LX

oe:

Ø 10 - 25 mm
01257 kit **00257**
kit cuffia cremagliera sterzo 1.3-1.3 135-1.3 135 X-1.3 136-1.3 135L-GLX-LX

oe: 114509822

Ø 10 - 42 mm
01258 kit **00258**
kit cuffia cremagliera sterzo [Assale anteriore Sx] 1.3

oe: 7583242 -- 4371155

Ø 10 - 48 mm
01758 kit **00758**
kit cuffia cremagliera sterzo [Sx] 1.3-1.3 135-1.3 135 X-1.3 136-1.3 135L-GLX-LX

oe:

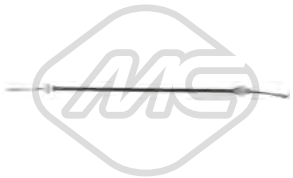

83277 L: 742/501 mm
cavo frizione manuale 1.3-1.3 135-1.3 135 X-1.3 136-1.3 135L-GLX-LX

oe: 6U0721335D -- 6U0721335

02450 Ø 42 mm Ø 57 mm
anelli conici marmitta 1.3-1.3 135-1.3 135 X-1.3 136-1.3 135L-GLX-LX

oe: 90324047 -- 90128075

02767
supporto marmitta 1.3-1.3 135-1.3 135 X-1.3 136-1.3 135L-GLX-LX

oe: 115690800

© INDUSTRIAL METALCAUCHO, S.L.U.

03092
termostato raffreddamento 87 °C 1.9 D

oe: 068121113D -- 044121113

03517
beccuccio testata (laterale) [Installazione laterale] 1.9 D

oe: 037121145 -- 026121145E

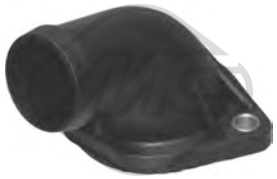

03528
flangia termostato FELICIA I 1.9 D

oe: 030121121B -- 030121121B

03588
flangia termostato FELICIA I 1.6

oe: 032121121A

03592
kit completo con termostato e anello 87 °C 1.3-1.3 LX-1.3 LXI-1.6 LX-1.6-1.6 GLX-1.9 D

oe: 032121110B

03614
flangia raffreddamento testata (frontale) [Parte frontale] 1.3-1.3 LX-1.3 LXI-1.6-1.6 LX-1.6 GLX-1.9 D

oe: 028121132B

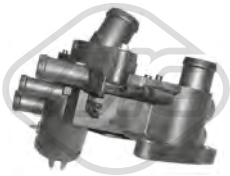

03615
scatola termostato 83 °C 1.6 LX-1.6 GLX-1.6

oe: 032121111N

03625
tubo acqua (plastica) con guarnizioni ad anello 1.6 LX-1.6 GLX-1.6

oe: 032121666 -- 032121666

03690 Pressione [bar]: 1.2
tappo radiatore 1.3-1.3 LX-1.3 LXI-1.6-1.6 LX-1.6 GLX-1.9 D

oe: 6U0121321A

08384
manicotto dalla pompa allo scambiatore e tubo 1.3-1.3 LX-1.3 LXI-1.6-1.6 LX-1.6 GLX-1.9 D

oe: 037122058 -- 037121058B

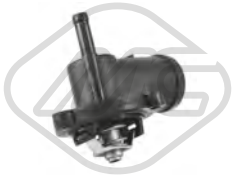

30264
termostato raffreddamento 88 °C 1.3-1.3 LX-1.3 LXI

oe: 047121111Q -- 047121111E

35105
separatore olio motore 1.6 LX-1.6 GLX-1.6

oe: 36103464G -- 036103464G

03621
tappo olio motore 1.3-1.3 LX-1.3 LXI-1.6 LX-1.6-1.6 GLX-1.9 D

oe: 077103485A -- 06B103485C

03688 Ø 18 mm L: 30 mm
guida asta livello olio 1.6 LX-1.6 GLX-1.6

oe: 036115636

04209 Dimensioni filettatura: M14 x 150
tappo coppa olio 1.6 LX-1.6 GLX-1.6-1.9 D

oe: N91288901 -- N0161552

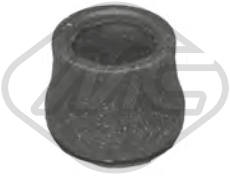

02669
anello valvola sfiato 1.9 D

oe: 028103500

00016 Ø 3 mm Ø 7 mm L: 25 mm
tappo ritorno iniettori 1.9 D

oe: 1575.09 -- 9350058480

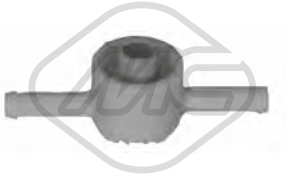

03672
valvola filtro gasolio FELICIA I 1.9 D

oe: 191127247A

© INDUSTRIAL METALCAUCHO, S.L.U.

04254
tampone ammortizzatore in poliuretano [Assale anteriore] 1.3-1.3 LX-1.3 LXI-1.6-1.6 LX-1.6 GLX-1.9 D

oe: 357412303F -- 357412303F

74002
cuscinetto ruota [Assale posteriore] 1.3-1.3 LX-1.3 LXI-1.6-1.6 LX-1.6 GLX-1.9 D

oe: 311405625N -- 311405645B

Ø 22 - 73 mm
01171 kit **00171**
kit cuffia trasmissione [lato ruota] 1.3-1.3 LX-1.3 LXI-1.6-1.6 LX-1.6 GLX-1.9 D

oe: 3293.12 -- 3293.12

Ø 20 - 80 mm
01493E kit
kit cuffia trasmissione (montare con cono) [lato ruota] 1.3-1.3 LX-1.3 LXI-1.6-1.6 LX-1.6 GLX-1.9 D

oe:

Ø 10 - 25 mm
01257 kit **00257**
kit cuffia cremagliera sterzo 1.3-1.3 LXI-1.3 LX-1.6 GLX-1.6-1.6 LX-1.9 D

oe: 114509822

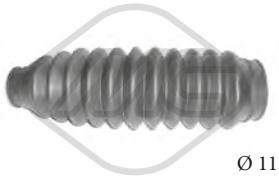

Ø 11 - 42 mm
01357 kit **00357**
kit cuffia cremagliera sterzo 1.3-1.3 LX-1.3 LXI-1.6-1.9 D

oe: 6N0422831 -- 6N0422831

04495 Ø 160 mm - 5 N° alette
puleggia smorzatore con antivibrante 1.9 D

oe: 028105243AC

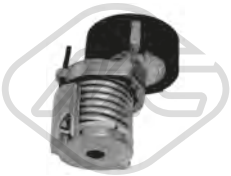

04770 Ø 70 mm
cuscinetto tendicinghia 1.6 LX-1.6 GLX-1.6

oe: 030145299C -- 030145299F

04771 Ø 70 mm
cuscinetto tendicinghia 1.9 D

oe: 028145278M

04923 Ø 6 mm Ø 65.5 mm
cuscinetto tendicinghia 1.9 D

oe: 028903315P

05075 Ø 10 mm Ø 70 mm
cuscinetto tendicinghia 1.3-1.3 LX-1.3 LXI

oe: 047145276B

02695
supporto carburatore 1.6 LX-1.6

oe: 050129761H -- 050129761F

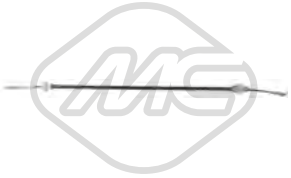

83277 L: 742/501 mm
cavo frizione manuale 1.3-1.3 LX-1.3 LXI-1.6-1.6 LX-1.6 GLX-1.9 D

oe: 6U0721335D -- 6U0721335

02450 Ø 42 mm Ø 57 mm
anelli conici marmitta 1.3-1.3 LX-1.3 LXI

oe: 90324047 -- 90128075

02766
supporto marmitta 1.3-1.3 LX-1.3 LXI-1.6-1.6 LX-1.6 GLX-1.9 D

oe: 823253147A -- 4A0253147A

02767
supporto marmitta 1.3-1.3 LX-1.3 LXI-1.6-1.6 LX-1.6 GLX-1.9 D

oe: 115690800

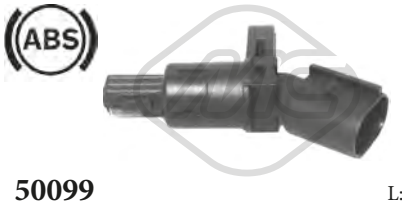

50099 L: 70 mm
sensore velocità ruota - ABS Sensore passivo [Assale post. bilaterale] FELICIA I 1.3-1.6-1.9 D

oe: 1J0927807B

© INDUSTRIAL METALCAUCHO, S.L.U.

SISTEMA DI RAFFREDDAMENTO

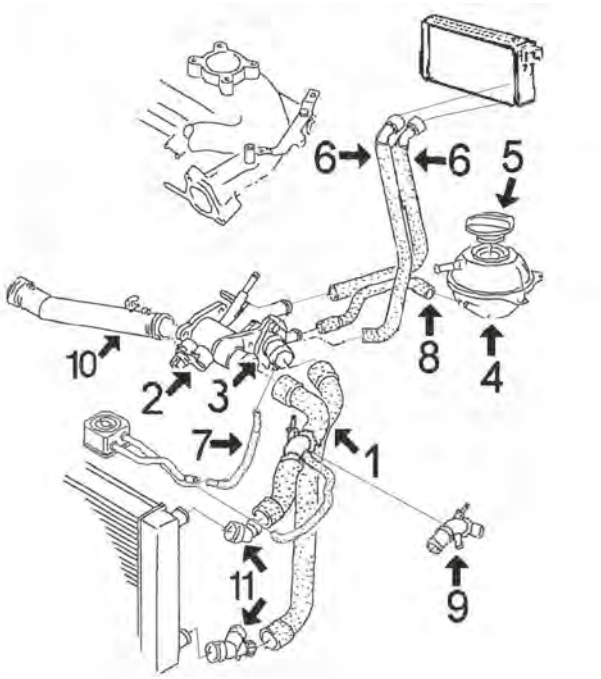

1.4/16v motore AHW-AXP-BCA || 1.6/8v motore APF-A VU

1	09078	manicotto doppio superiore/inferiore 1.4/16v completo di connettori rapidi eccetto 1.6-APF-AVU
	09079	manicotto doppio superiore/inferiore 1.6/8v completo di connettori rapidi
2	03615	scatola termostato completa
3	03541	flangia termostato eccetto 1.6APV-AVU
	03592	kit termostato completo di coperchio e guarnizione eccetto 1.6 APF-AVU
	03745	flangia con termostato 1.6 100/102 CV APF-AVU
4	03635	vaschetta espansione
5	03573	tappo vaschetta espansione
6	09052	manicotto doppio di entrata/uscita riscaldamento completo di connettori rapidi
7	09054	manicotto dallo scambiatore alla scatola termostato (solo 1.6)
8	09044	manicotto dalla scatola termostato alla vaschetta
9	03604	connettore tubo superiore completo di accessori
10	03625	tubo acqua (plastica) dalla pompa alla scatola termostato
11	03721	kit connettori superiore/inferiore manicotto radiatore

C106M1904CAP1 SKODA OCTAVIA I 09/1996 - 12/2010

SISTEMA DI RAFFREDDAMENTO

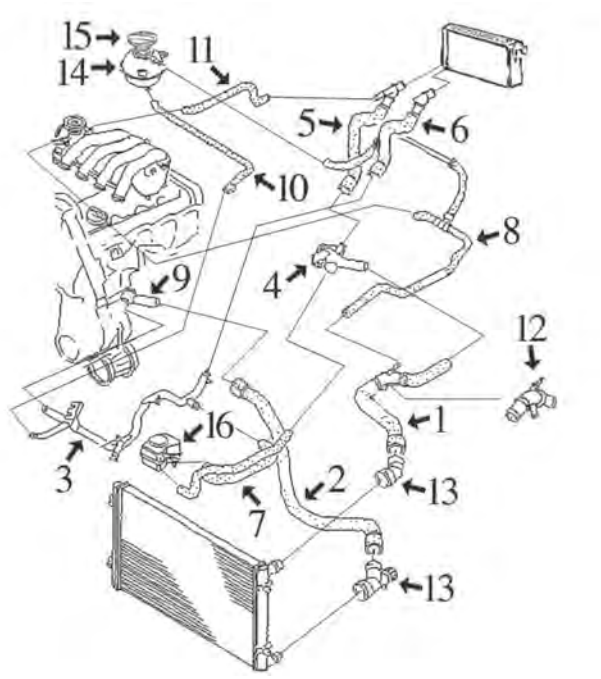

1.6/8v 100CV motore AEH-AKL-AVU

1	09046	manicotto superiore radiatore completo di connettore rapido
2	09045	manicotto inferiore radiatore completo di connettore rapido
3	03176	tubo acqua metallico completo di O ring
4	03598	beccuccio (in plastica) testata
5	09051	manicotto dal riscaldamento al beccuccio testata (con connettore rapido)
6	09042	manicotto dal riscaldamento al tubo metallico (con connettore rapido)
7	09048	manicotto doppio scambiatore filtro olio
9	03597	beccuccio monoblocco (plastica)
10	09043	manicotto dal tubo metallico alla vaschetta
12	03604	connettore tubo superiore completo di accessori
13	03721	kit connettori superiore/inferiore manicotto radiatore
14	03635	vaschetta espansione
15	03573	tappo vaschetta espansione
16	05378	scambiatore di calore

C106M1904CAP2 SKODA OCTAVIA I 09/1996 - 12/2010

SISTEMA DI RAFFREDDAMENTO

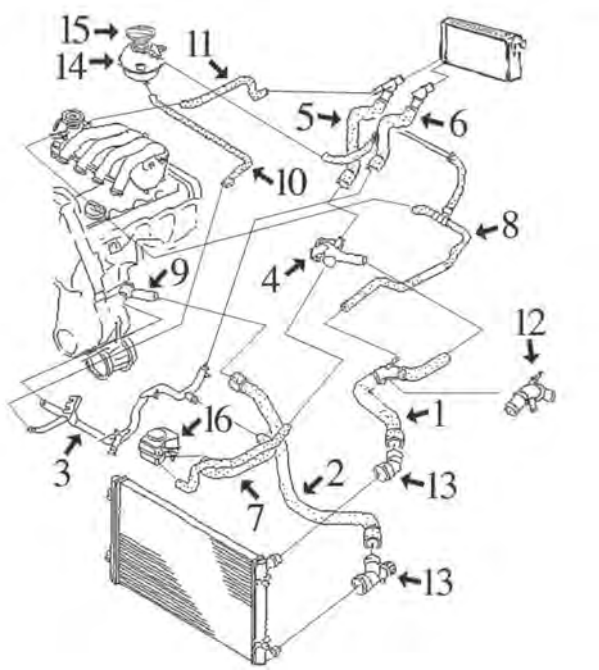

motore benzina 1.8 - 2.0

1	09046	manicotto superiore radiatore completo di connettore rapido
2	09045	manicotto inferiore radiatore completo di connettore rapido
3	03176	tubo acqua metallico completo di O ring, motore 2.0
	03177	tubo acqua metallico completo di O ring, motore 1.8
4	03598	beccuccio (in plastica) testata motore AGN
5	09051	manicotto dal riscaldamento al beccuccio testata (con connettore rapido)
6	09042	manicotto dal riscaldamento al tubo metallico (con connettore rapido)
7	09048	manicotto doppio scambiatore filtro olio, motore 1.8
	09049	manicotto doppio scambiatore filtro olio, motore 2.0
9	03597	beccuccio monoblocco (plastica)
10	09043	manicotto dal tubo metallico alla vaschetta
12	03604	connettore tubo superiore completo di accessori
13	03721	kit connettori superiore/inferiore manicotto radiatore
14	03635	vaschetta espansione
15	03573	tappo vaschetta espansione
16	05378	scambiatore di calore 2.0-115CV
	05380	scambiatore di calore 1.8-130CV e 2.0-125CV

C106M1904CAP3 SKODA OCTAVIA I 09/1996 - 12/2010

SISTEMA DI RAFFREDDAMENTO

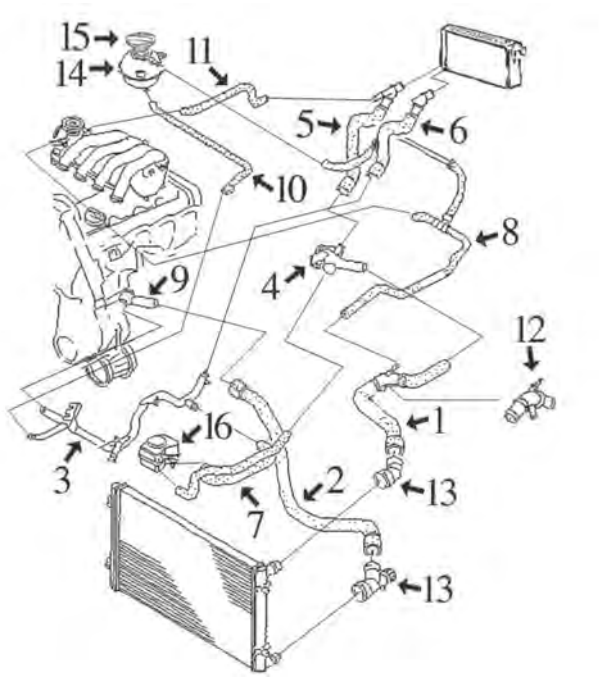

1.9 Diesel || SDi di 68CV || TDi di 90CV || TDi di 110-115-131-CV

1	09046	manicotto superiore radiatore completo di connettore rapido
2	09045	manicotto inferiore radiatore completo di connettore rapido
3	03178	tubo acqua metallico completo di O ring
5	09050	manicotto dal riscaldamento al beccuccio testata (con connettore rapido)
6	09042	manicotto dal riscaldamento al tubo metallico (con connettore rapido)
7	09047	manicotto doppio scambiatore filtro olio
9	03590	beccuccio monoblocco (plastica)
10	09043	manicotto dal tubo metallico alla vaschetta
12	03604	connettore tubo superiore completo di accessori
13	03721	kit connettori superiore/inferiore manicotto radiatore
14	03635	vaschetta espansione
15	03573	tappo vaschetta espansione
16	05374	scambiatore di calore 1.9SDi e 1.9TDi di 90CV
	05375	scambiatore di calore 1.9TDi di 131CV
	05376	scambiatore di calore 1.9TDi di 110 e 115CV
	05380	scambiatore di calore 1.9TDi di 100CV

C106M1904CAP4 SKODA OCTAVIA I 09/1996 - 12/2010

02110 Ø 19,6 mm
gommina ad anello 1.4-1.6-1.8 20V-1.8-1.8 T-1.9 SDI-1.9 TDI-1.9 TDI 4x4-2.0-2.0 4x4

oe: N90316802

03027
tubo acqua 1.9 TDI

oe: 038121065BG

03092
termostato raffreddamento 87 °C 1.9 TDI

oe: 068121113D -- 044121113

© INDUSTRIAL METALCAUCHO, S.L.U.

03176
tubo acqua 1.6-2.0-2.0 4x4

oe: 06A121065AR

03177
tubo acqua 1.8-1.8 T-1.8 T 4x4-RS 1.8 T

oe: 06A121065AP

03178
tubo acqua 1.9 SDI-1.9 TDI

oe: 038121065AM

03189
tubo acqua 1.8 T-1.8 T 4x4

oe: 06A121065AK

03236
connettore raffreddamento attacco rapido 2.0-2.0 4x4

oe: 1J0122291B

03541
flangia termostato 1.4 16V-1.6

oe: 032121119H

03573 Ø 63 mm
tappo vaschetta acqua 1.4-1.4 16V-1.6

oe: 1J0121321 -- 1J0121321

03590
flangia termostato [anteriore] 1.9 SDI-1.9 TDI-1.9 TDI 4x4

oe: 038121121 -- 038121121

03591
flangia acqua 1.9 SDI-1.9 TDI-1.9 TDI 4x4

oe: 038121133 -- 038121132C

03592
kit completo con termostato e anello 87 °C 1.4 16V-1.6

oe: 032121110B

03597
flangia acqua 1.6-1.8-1.8 20V-1.8 T-1.8 T 4x4

oe: 06A121121C -- 038121121D

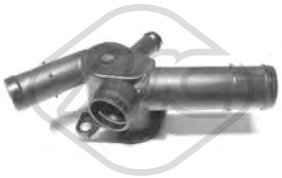

03598
flangia acqua 1.6-2.0-2.0 4x4

oe: 6A121133D -- 6A121132

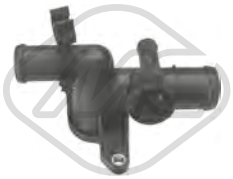

03599
flangia termostato 1.8-1.8 20V-1.8 T-1.8 T 4x4-RS 1.8 T

oe: 06A121132Q -- 06A121132D

03600
flangia termostato 1.8-1.8 20V-1.8 T-1.8 T 4x4-RS 1.8 T

oe: 06A121132A -- 06A121132G

03604
kit completo giuntura manicotto superiore [Superiore] 1.6-1.8-1.8 T-1.8 T 4x4-2.0

oe: 1J0121087 -- 1J0121087

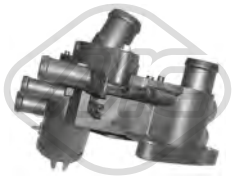

03615
scatola termostato 83 °C 1.6

oe: 032121111N

03625
tubo acqua (plastica) con guarnizioni ad anello 1.6

oe: 032121666 -- 032121666

© INDUSTRIAL METALCAUCHO, S.L.U.

03635
vaschetta espansione [anteriore] 1.4-1.4 16V-1.6

oe: 1J0121403B

03677 Pressione [bar]: 1.5
tappo vaschetta acqua 1.4 16V-1.6-1.8 20V-1.8 T-1.8 T 4x4-1.9 SDI-1.9 TDI-1.9 TDI 4x4-2.0-2.0 4x4-RS 1.8 T

oe: 3B0121321

03721
kit connettori manicotti radiatore [inferiore] 1.4-1.4 16V-1.6-1.8-1.8 T-1.8 T 4x4-1.9 SDI-1.9 TDI-2.0-RS 1.8 T

oe: 1J0122291

03745
flangia termostato 105 °C 1.6

oe: 06A121114

09043
manicotto dalla vaschetta al tubo metallico 1.6-1.8-1.8 20V

oe: 1J0121109B

09044
manicotto dalla scatola termostato alla vaschetta 1.4 16V-1.6

oe: 1J0121109K -- 1J0121109K

09045 L: 690 mm
manicotto radiatore [inferiore] 1.6-1.8 20V-1.8-1.8 T-1.8 T 4x4-1.9 SDI-1.9 TDI-1.9 TDI 4x4-2.0-2.0 4x4-RS 1.8 T

oe: 1J0122051A -- 1J0122051J

09046
manicotto radiatore [Superiore] 1.6-1.8-1.9 TDI

oe: 1J0122101B -- 1J0122101B

09047
manicotto doppio scambiatore [centro] 1.9 SDI-1.9 TDI-1.9 TDI 4x4

oe: 1J0121086B

09049
manicotto doppio scambiatore 1.6-2.0-2.0 4x4

oe: 1J0121086BG

09078
manicotto doppio superiore/inferiore [inferiore] 1.4 16V

oe: 1J0121049E

09079
manicotto doppio superiore/inferiore [inferiore] 1.6

oe: 1J0121049F

30229
scatola termostato 105 °C 1.6

oe: 06A121111A

30230
scatola termostato 105 °C 1.6

oe: 06A121111

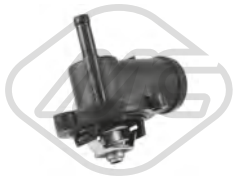

30264
termostato raffreddamento 88 °C 1.4

oe: 047121111Q -- 047121111E

30270
flangia termostato 1.9 SDI-1.9 TDI-1.9 TDI 4x4

oe: 028121145B

09042
manicotto dal tubo metallico al riscaldatore 1.6-1.8-1.8 20V-1.8 T-1.9 SDI-1.9 TDI-2.0

oe: 1J0122073A

09048
manicotto doppio scambiatore 1.6-1.8-1.8 20V

oe: 028103494B -- 028103494B

© INDUSTRIAL METALCAUCHO, S.L.U.

09050
manicotto dalla testata al riscaldatore 1.9 SDI-1.9 TDI

oe: 1J0122157EH

09051
manicotto dalla testata al riscaldatore 1.6-1.8-2.0

oe: 1J0122157EM

09052
manicotto doppio di riscaldamento 1.4-1.4 16V-1.6

oe: 1J0121156AP -- 1J0121156AP

09054
manicotto dalla scatola termostato allo scambiatore 1.6

oe: 1J0121058P -- 1J0121058P

35046
manicotto sfiato motore 1.8 T-1.8 T 4x4-RS 1.8 T

oe: 06A103213F

35104
separatore olio motore 1.4 16V

oe: 036103464Q -- 036103464AD

35105
separatore olio motore 1.4 16V-1.6

oe: 36103464G -- 036103464G

35108
separatore olio motore 1.9 SDI

oe: 038129101A

35112
separatore olio motore 1.6

oe: 06A103465B -- 06A103465E

35114
separatore olio motore 1.8 T-1.8 T 4x4-RS 1.8 T

oe: 06A129101A -- 06A129101D

03621
tappo olio motore 1.4-1.4 16V-1.6-1.8 20V-1.8 T-1.8-1.8 T 4x4-1.9 SDI-1.9 TDI-1.9 TDI 4x4-2.0-2.0 4x4-RS 1.8 T

oe: 077103485A -- 06B103485C

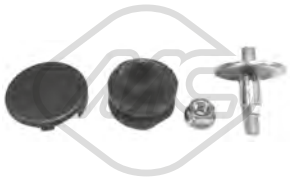

04365
kit montaggio coperchio motore 1.4-1.4 16V-1.6-1.8-1.8 T-1.8 T 4x4-1.9 SDI-1.9 TDI-2.0-RS 1.8 T

oe: N90132603 -- 028103638G

03553
guida asta livello olio 1.6-1.8-1.8 20V-1.8 T-1.8 T 4x4-1.9 TDI-2.0-2.0 4x4-RS 1.8 T

oe: 06A103663C

03568
guida asta livello olio 1.6-1.8-1.8 20V-1.8 T-1.8 T 4x4-RS 1.8 T

oe: 06A103663B

03571 L: 270 mm
guida asta livello olio 1.9 SDI-1.9 TDI-1.9 TDI 4x4

oe: 038103663

03841 Ø 84.5 mm
coperchio filtro olio

oe: 045115433B -- 045115433E

04355
guida asta livello olio 1.4 16V-1.6

oe: 030115636A

05959
coppa olio 1.6-1.9 SDI-1.9 TDI-1.9 TDI 4x4-2.0-2.0 4x4

oe: 038103601NA -- 038103603N

© INDUSTRIAL METALCAUCHO, S.L.U.

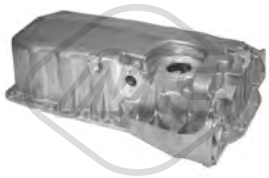

05960
coppa olio 1.8 T-1.8 T 4x4-RS 1.8 T

oe: 038103603L -- 038103601MA

05965 L: 420 mm
coppa olio

oe: 030103601QA

02916 Dimensioni filettatura: M14x150
tappo coppa olio 1.4 16V-1.6-1.8-1.8 20V-1.8 T-1.8 T 4x4-1.9 SDI-1.9 TDI-1.9 TDI 4x4-RS 1.8 T

oe: N90813202 -- N90813201

05374
scambiatore di calore 1.9 SDI-1.9 TDI

oe: 068117021B

05375
scambiatore di calore 1.9 TDI

oe: 038117070A -- 038117070A

05376 L: 94 mm
scambiatore di calore 1.9 TDI

oe: 028117021E -- 028117021C

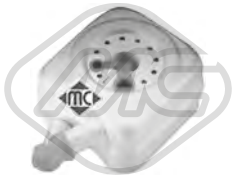

05378
scambiatore di calore 1.6-1.8-1.8 20V-1.8 T-2.0-2.0 4x4

oe: 038117070A -- 078117021A

05380
scambiatore di calore 1.8-1.8 20V-1.8 T-1.8 T 4x4-1.9 TDI-1.9 TDI 4x4-2.0-2.0 4x4-RS 1.8 T

oe: 038117070A -- 028117021B

06327 L: 192 mm
scambiatore di calore 1.4-1.4 16V-1.6-1.8 20V-1.8-1.8 T-1.8 T 4x4-1.9 SDI-1.9 TDI-1.9 TDI 4x4-2.0

oe: 096409061D -- 096409061G

02888 L: 515 mm
asta livello olio 2.0

oe: 06B115611F -- 06B115611R

04758 L: 585 mm
asta livello olio 1.4 16V

oe: 036115611M

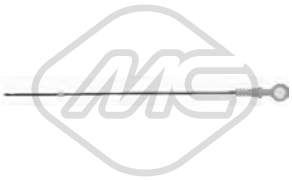

04759 L: 510 mm
asta livello olio 1.9 SDI-1.9 TDI-1.9 TDI 4x4

oe: 038115611B

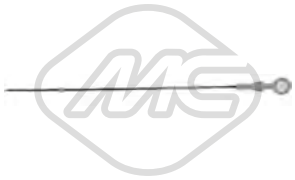

04795 L: 563 mm
asta livello olio 1.6-1.8-1.8 20V-1.8 T-1.8 T 4x4-RS 1.8 T

oe: 06A115611B

02669
anello valvola sfiato 1.9 SDI-1.9 TDI-1.9 TDI 4x4

oe: 028103500

03722
tubo sfiato 1.9 TDI-1.9 TDI 4x4

oe: 038103493P -- 038103493H

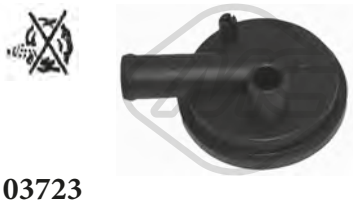

03723
valvola sfiato [Testa a cilindro] 1.9 TDI-1.9 TDI 4x4

oe: 028129101E

03728
tubo sfiato 1.9 TDI-1.9 TDI 4x4

oe: 038103493A

03831
tubo sfiato 1.9 TDI

oe: 038103493AB

© INDUSTRIAL METALCAUCHO, S.L.U.

07910
tubo aria 1.6

oe: 6A103217G -- 6A103217A

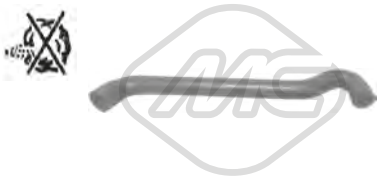

09055
manicotto sfiato 1.4 16V

oe: 036103493EB

Tipo funzionamento: pneumatico

93004
valvola EGR con guarnizione 1.9 TDI-1.9 TDI 4x4

oe: 045131501L -- 038129637B

Tipo funzionamento: pneumatico

93015
valvola EGR con guarnizione 1.9 TDI

oe: 038131501AT -- 038131501T

Tipo funzionamento: elettrico

93024
valvola EGR con guarnizione 1.6

oe: 06A131501F -- 06A131501P

Tipo funzionamento: elettrico

93025
N° raccordi: 5
valvola EGR con guarnizioni 1.4 16V

oe: 036131503T

Tipo funzionamento: elettrico

93029
valvola EGR con guarnizione 1.4 16V

oe: 036131503M

Tipo funzionamento: pneumatico

93046
valvola EGR con guarnizioni 1.9 TDI

oe: 038131501AN

Tipo funzionamento: pneumatico

93048
valvola EGR con guarnizione 1.9 TDI

oe: 038131501AM

Tipo funzionamento: elettrico

93073
valvola EGR 1.9 TDI-1.9 TDI 4x4

oe: 1J0906283C -- 1K0906283A

Tipo funzionamento: pneumatico

93087
valvola EGR 1.9 TDI-1.9 TDI 4x4

oe: 038131501AR

00016
Ø 3 mm Ø 7 mm L: 25 mm
tappo ritorno iniettori 1.9 SDI-1.9 TDI-1.9 TDI 4x4

oe: 1575.09 -- 9350058480

03689
valvola filtro gasolio [anteriore] 1.9 SDI-1.9 TDI-1.9 TDI 4x4

oe: 1J0127247

03708
tappo serbatoio carburante 1.4-1.4 16V-1.6-1.8 20V-1.8-1.8 T-1.8 T 4x4-1.9 SDI-1.9 TDI-1.9 TDI 4x4-2.0-2.0 4x4-RS 1.8 T

oe: 1J0201550BF -- 1J0201550AS

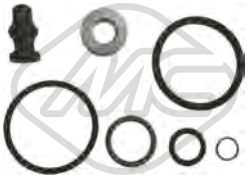

43005
kit riparazione sistema common rail 1.9 TDI-1.9 TDI 4x4

oe: 038198051A -- 038103385A

© INDUSTRIAL METALCAUCHO, S.L.U.

SISTEMA DI ALIMENTAZIONE ARIA e TURBO

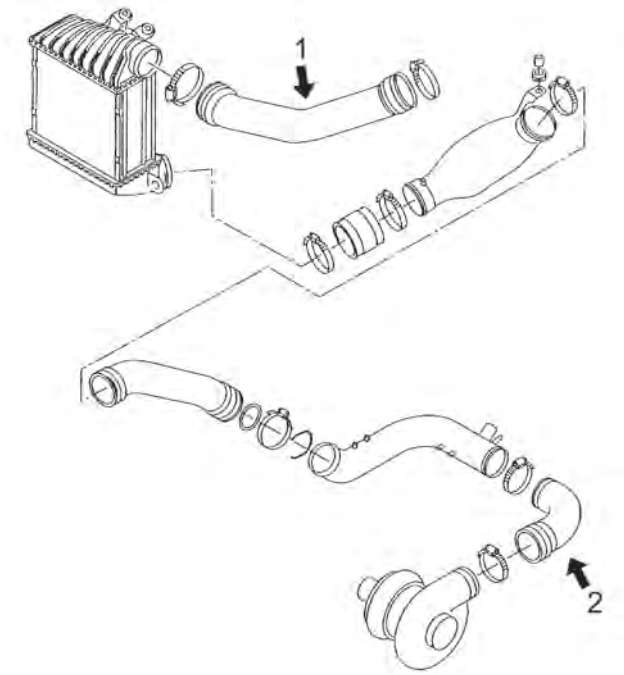

motore 1.4TDi 150CV (AGU, ARZ, AUM) e 180CV (AUQ)

1	09722	tubo flessibile superiore intercooler 150-180CV
2	09685	manicotto flessibile dal tubo rigido al turbo 150-180CV

C106M1904TURBOP1 SKODA OCTAVIA I 09/1996 - 12/2010

SISTEMA DI ALIMENTAZIONE ARIA e TURBO

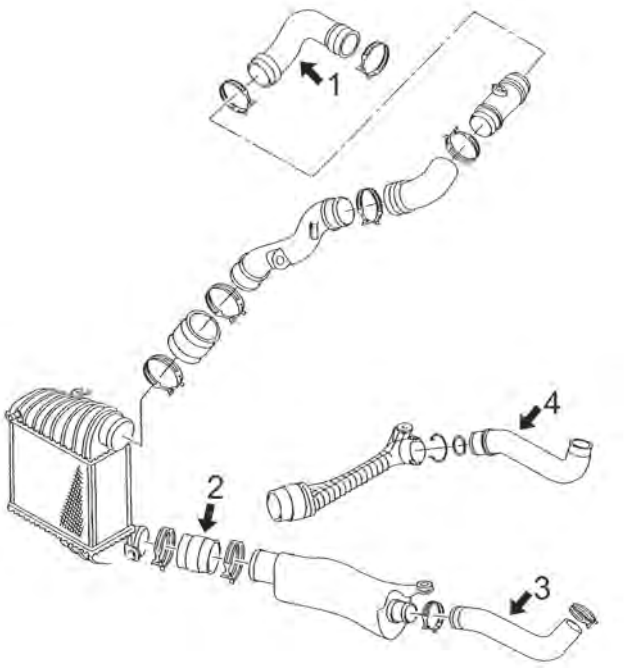

motore 1.9TDi di 90CV (ALH), 100-110CV (ATD), 115CV (AUY, AJM)

1	09068	tubo flessibile dal tubo rigido al collettore aspirazione 90-110CV
	09759	tubo flessibile dal tubo rigido al collettore aspirazione 101-115CV
2	09064	tubo flessibile dall'intercooler al tubo rigido
3	09069	tubo flessibile carburante fino al 5/'99
	09686	tubo flessibile dal tubo rigido al tubo turbo dal '96 motore 90CV (AGR)
4	09070	tubo flessibile carburante dal 5/'99
	09687	tubo flessibile dal tubo rigido al tubo turbo dal '96 fino al '13 - 2.0TDi 90CV (AGR)

C106M1904TURBOP2 SKODA OCTAVIA I 09/1996 - 12/2010

© INDUSTRIAL METALCAUCHO, S.L.U.

SISTEMA DI ALIMENTAZIONE ARIA e TURBO

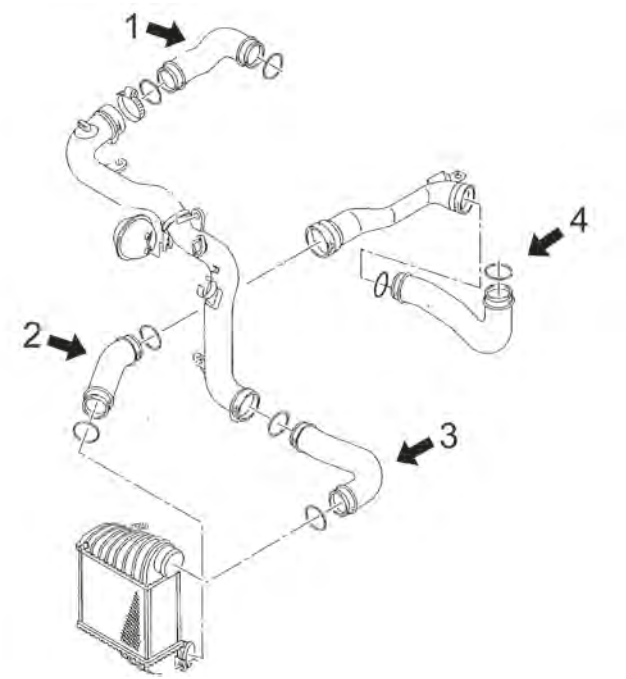

motore 1.9TDi 100CV (AXR), 130CV (ASZ)

1	09094	tubo flessibile dal tubo rigido al collettore aspirazione 130CV
2	09093	tubo flessibile dall'intercooler al tubo 130CV
3	09091	tubo flessibile dall'intercooler al tubo 130CV
4	09248	manicotto flessibile dal tubo rigido al turbo 130CV
	09723	manicotto flessibile dal tubo rigido al turbo 100CV

C106M1904TURBOP3 SKODA OCTAVIA I 09/1996 - 12/2010

03711
tubo aria 1.6

oe: 1J0129684N -- 1J0129684CG

03718
tubo aria 1.9 TDI

oe: 6K0129684F -- 6K0129684F

07505
manicotto turbo 1.9 TDI

oe: 1J0145834AB -- 1J0145834AB

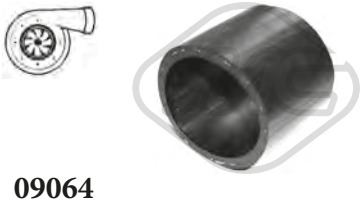

09064
manicotto turbo [inferiore] 1.9 TDI-1.9 TDI 4x4

oe: 1J0145834A

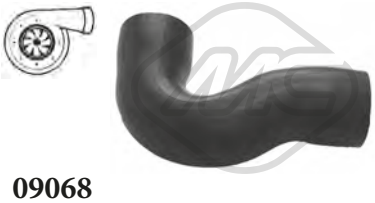

09068
manicotto turbo 1.9 TDI

oe: 1J0145838B

09069
tubo flessibile carburante 1.9 TDI

oe: 1J0145828H

09070
tubo flessibile carburante 1.9 TDI-1.9 TDI 4x4

oe: 1J0145828T

09091
manicotto turbo 1.9 TDI

oe: 1J0145834AE

09092
manicotto turbo 1.9 TDI

oe: 1J0145834T

© INDUSTRIAL METALCAUCHO, S.L.U.

09093
manicotto turbo 1.9 TDI

oe: 1J0145834AA

09094
manicotto turbo 1.9 TDI

oe: 1J0145834AF

09248
tubo flessibile aria 1.9 TDI

oe: 1J0145822E

09252
manicotto turbo [Superiore] 1.9 TDI-1.9 TDI 4x4

oe: 6Q0145834

09685
manicotto turbo 1.8 T

oe: 06A145832C

09686
tubo flessibile carburante 1.9 TDI-1.9 TDI 4x4

oe: 1J0145828B

09687
tubo flessibile carburante 1.9 TDI

oe: 1J0145828AA

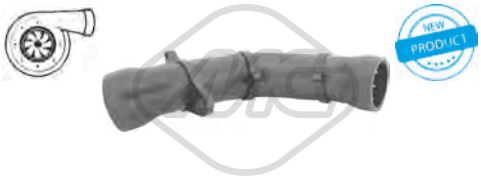

09722
manicotto turbo [Superiore] 1.8 T-1.8 T 4x4-RS 1.8 T

oe: 06A145708B -- 06A145708D

09723
manicotto turbo 1.9 TDI

oe: 1J0145828AD

09759
manicotto turbo 1.9 TDI-1.9 TDI 4x4

oe: 1J0145838E

09767
manicotto turbo 1.9 TDI

oe: 1J0145838T

92155
tubo lubrificazione turbo 1.9 TDI

oe: 038145771AH

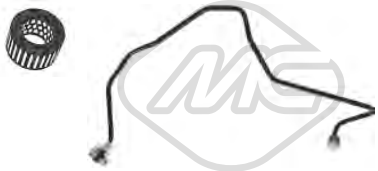

92156
tubo lubrificazione turbo 1.9 TDI

oe: 038145771N

© INDUSTRIAL METALCAUCHO, S.L.U.

SOSPENSIONE ANTERIORE e SUPPORTI MOTORE

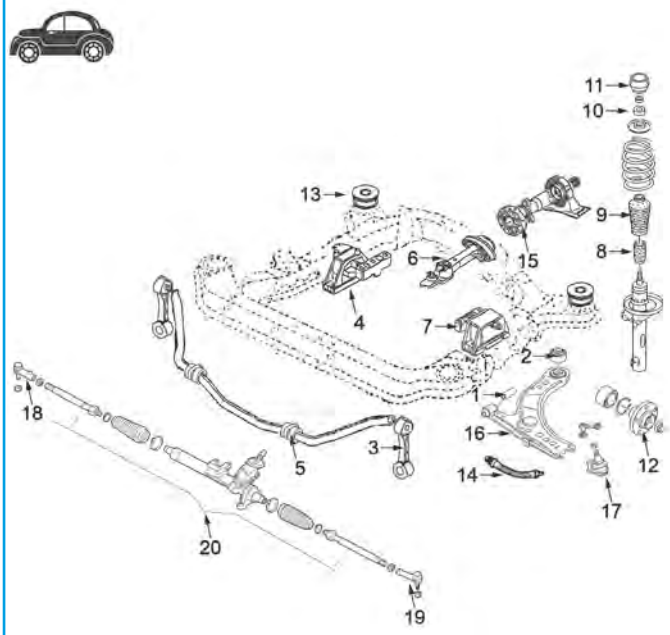

1	00542	silentblock braccio sospensione anteriore
2	02963	silentblock posteriore braccio anteriore
3	04249	bielletta barra stabilizzatrice (metallo)
	04250	bielletta barra stabilizzatrice (plastica)
4	04186	supporto motore destro 1.6 (100 e 102cv)-1.8-2.0 1.9SDi-1.9TDi
	04368	supporto motore destro 1.4-1.6 (105cv e 16v)- 2.3V5
5	04321	boccola barra stabilizzatrice da Ø 23 mm
	04369	boccola barra stabilizzatrice da Ø 20 e 21 mm
6	04133	supporto motore posteriore
7	04187	supporto motore sinistro
8	04298	tampone ammortizzatore in poliuretano
9	04324	tampone ammortizzatore anteriore
10	04128	cuscinetto supporto ammortizzatore
11	04177	supporto ammortizzatore completo di cuscinetto
12	90063	mozzo ruota anteriore
13	04134	supporto sub-chasis posteriore
14	96013	tubo freno anteriore (435 mm)
15	05468	giunto trasmissione 4Motion (4x4)
16	52012	braccio sospensione anteriore sinistro con giunto a sfera
	52015	braccio sospensione anteriore destro con giunto a sfera
	52038	braccio sospensione anteriore ambo i lati senza giunto a sfera
17	53024	testina braccio sospensione sinistra
	53025	testina braccio sospensione destra
18	53018	testina barra accoppiamento destra 95mm
	53146	testina barra accoppiamento destra 75mm
19	53012	testina barra accoppiamento sinistra 95mm
	53150	testina barra accoppiamento sinistra 75mm
20	53009	tirante assiale 321mm
	53117	tirante assiale 338mm

C106M1904SOPID1 SKODA OCTAVIA I 09/1996 - 12/2010

SOSPENSIONE POSTERIORE

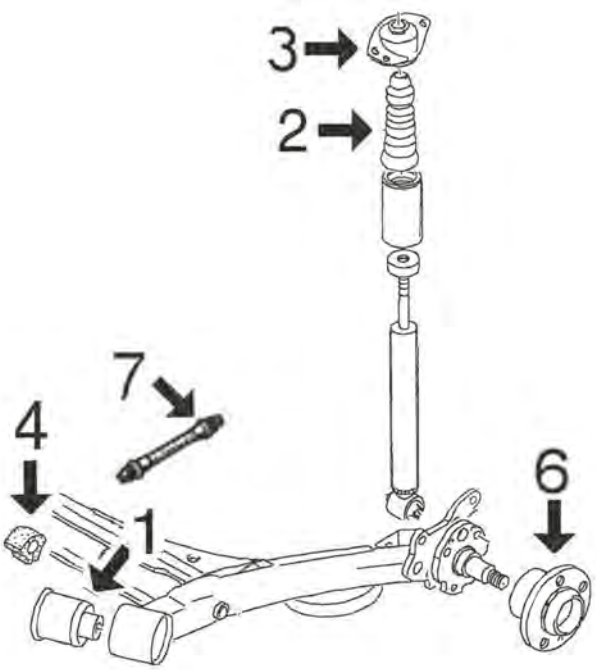

1	04310	silentblock braccio sospensione posteriore
2	04312	tampone ammortizzatore posteriore in poliuretano
3	04311	supporto ammortizzatore posteriore
4	02824	boccola barra stabilizzatrice
6	90521	mozzo ruota posteriore
7	96014	tubo freno posteriore (165 mm)

C106M1904SOPTP1 SKODA OCTAVIA I 09/1996 - 12/2010

ARTICOLAZIONE LEVA CAMBIO

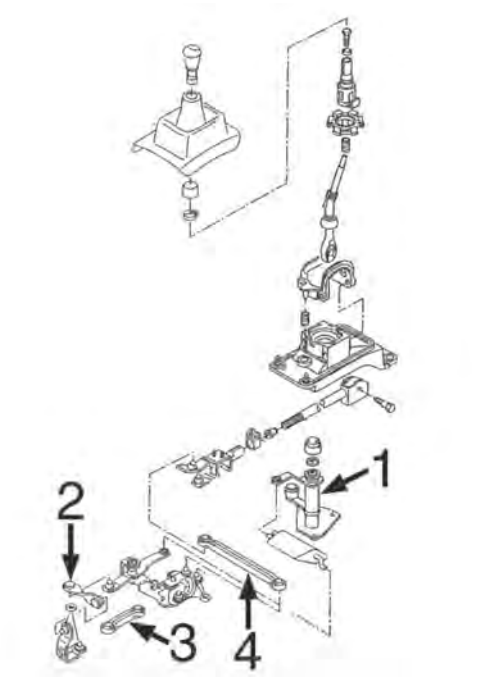

modelli con comando cambio por varillas 1998-2005::

1	05779	asta leva cambio con testina
2	04326	bielletta rinvio cambio
3	04327	bielletta rinvio cambio
4	04328	bielletta rinvio cambio

C106M1904APCP1 SKODA OCTAVIA I 09/1996 - 12/2010

ARTICOLAZIONE LEVA CAMBIO

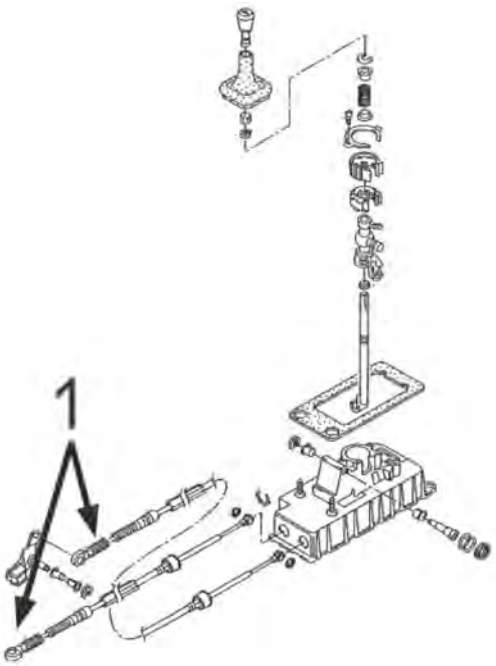

modelli con comando cambio por cable dal 4/'99-:

1	03845	testina punta cavo, testa quadrata e asse passaggio di Ø10mm
	03846	testina punta cavo, testa quadrata e asse passaggio di Ø8mm
	03899	testina punta cavo, testa rotonda

C106M1904APCP2 SKODA OCTAVIA I 09/1996 - 12/2010

04133
supporto motore [posteriore] 1.4 16V-1.6-1.8-1.8 20V-1.8 T-1.8 T 4x4-1.9 TDI-2.0-2.0 4x4-RS 1.8 T

oe: 1J0199851N -- 1J0199851M

04186
supporto motore [Dx] 1.4-1.6-1.8 20V-1.8-1.8 T-1.8 T 4x4-1.9 SDI-1.9 TDI-1.9 TDI 4x4-2.0-2.0 4x4-RS 1.8 T

oe: 1J0199262BE

04187
supporto motore [Sx] 1.4 16V-1.6-1.8-1.8 20V-1.8 T-1.8 T 4x4-1.9 SDI-1.9 TDI-1.9 TDI 4x4-2.0-2.0 4x4-RS 1.8 T

oe: 1J0199555AJ -- 1J0199555AH

© INDUSTRIAL METALCAUCHO, S.L.U.

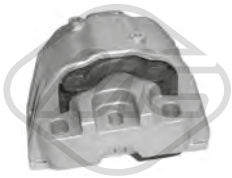

04368
supporto motore [Dx] 1.4 16V-1.6

oe: 1J0199262BK

04804 Ø 11 mm L: 180| 370 mm
supporto motore [posteriore] 1.9 TDI

oe: 6Q0199851AP -- 6Q0199851AC

04865
supporto motore [Dx] 1.9 TDI

oe: 1K0199262AM -- 1K0199262M

04866
supporto motore [Dx] 1.4 16V

oe: 1K0199262AJ -- 1K0199262T

04867
supporto motore [Sx] 1.4 16V

oe: 1K0199555N -- 1K0199555M

04872
supporto motore [posteriore] 1.4 16V-1.6

oe: 1K0199855K

57428
supporto motore [Dx] 1.9 TDI

oe: 1J0199262CP

57430
supporto motore [Dx] RS 1.8 T

oe: 1J0199262CL

00542 Ø 12 mm Ø 33 mm L: 54 mm
silentblock braccio sospensione [Assale anteriore inferiore] 1.4-1.4 16V-1.6-1.8 20V-1.8-1.8 T-1.8 T 4x4-1.9 SDI-1.9 TDI-1.9 TDI 4x4-2.0-2.0 4x4-RS 1.8 T

oe: 357407182

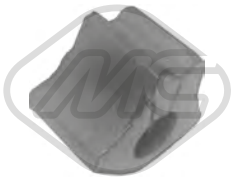

02824 Ø 18 mm
boccola barra stabilizzatrice [Assale posteriore] 1.4-1.4 16V-1.6-1.8-1.8 T-1.8 T 4x4-1.9 SDI-1.9 TDI-2.0-RS 1.8 T

oe: 871511423 -- 871511423

02963 Ø 13 mm Ø 59.8 mm
silentblock braccio sospensione [Assale anteriore inferiore] 1.4-1.4 16V-1.6-1.8-1.8 T-1.8 T 4x4-1.9 SDI-1.9 TDI-2.0-RS 1.8 T

oe: 6R0407181B -- 1J0407181

04134 Ø 18 mm Ø 51 mm
silentblock sub-chassis [Assale posteriore] 1.4-1.4 16V-1.6-1.8 20V-1.8-1.8 T-1.8 T 4x4-1.9 SDI-1.9 TDI-1.9 TDI 4x4-2.0-2.0 4x4-RS 1.8 T

oe: 1J0199429 -- 1J0199429

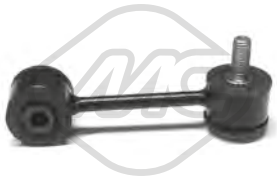

04249 Ø 10,5 mm L: 105 mm
bielletta barra stabilizzatrice [Assale anteriore] 1.4-1.4 16V-1.6-1.8 20V-1.8-1.8 T-1.8 T 4x4-1.9 SDI-1.9 TDI-1.9 TDI 4x4-2.0-2.0 4x4-RS 1.8 T

oe: 1J0411315G -- 1J0411315G

04250 Ø 10,5 mm L: 105 mm
bielletta barra stabilizzatrice [Assale anteriore] 1.4-1.4 16V-1.6-1.8 20V-1.8-1.8 T-1.8 T 4x4-1.9 SDI-1.9 TDI-1.9 TDI 4x4-2.0-2.0 4x4-RS 1.8 T

oe: 1J0411315J -- 1J0411315C

04310 Ø 12 mm
silentblock braccio sospensione [Assale posteriore] 1.4-1.4 16V-1.6-1.8 20V-1.8-1.8 T-1.9 SDI-1.9 TDI-2.0-RS 1.8 T

oe: 6R0501541A -- 1J0501541C

04321 Ø 23 mm
boccola barra stabilizzatrice [Assale anteriore] 1.4-1.4 16V-1.6-1.8 20V-1.8-1.8 T-1.8 T 4x4-1.9 SDI-1.9 TDI-1.9 TDI 4x4-2.0-2.0 4x4-RS 1.8 T

oe: 1J0411314T

04369 Ø 20|21 mm
boccola barra stabilizzatrice [Assale anteriore] 1.4-1.4 16V-1.6-1.8 20V-1.8-1.8 T-1.8 T 4x4-1.9 SDI-1.9 TDI-1.9 TDI 4x4-2.0-2.0 4x4-RS 1.8 T

oe: 1J0411314R -- 1J0411314C

04864 Ø 12 mm Ø 28|48 mm
silentblock braccio sospensione [anteriore Assale anteriore bilaterale] 1.6

oe: 1K0407182A -- 5Q0407182A

© INDUSTRIAL METALCAUCHO, S.L.U.

04875 Ø 12 mm Ø 69 mm
silentblock ponte [Assale posteriore] 1.4-1.4 16V-1.6-1.8 20V-1.8-1.8 T-1.9 SDI-1.9 TDI-2.0-RS 1.8 T

oe: 1J0501541D -- 1J0501541D

05360 Ø 12 mm Ø 59 mm
silentblock tirante longitudinale posteriore [Assale posteriore] 1.9 TDI

oe: 1K0505541C -- 1K0505541D

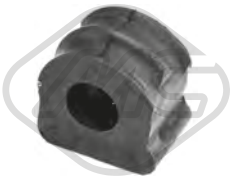

06448 Ø 17 mm
boccola barra stabilizzatrice [anteriore] 1.4-1.4 16V-1.6-1.8 T-1.8 T 4x4-1.9 SDI-1.9 TDI-1.9 TDI 4x4-2.0-2.0 4x4-RS 1.8 T

oe: 1J0411314S -- 1J0411314

52012
braccio sospensione [Assale anteriore Sx] 1.4-1.4 16V-1.6-1.8 20V-1.8-1.8 T-1.8 T 4x4-1.9 SDI-1.9 TDI-1.9 TDI 4x4-2.0-2.0 4x4-RS 1.8 T

oe: 1J0407365C -- 1J0407151C

52015
braccio sospensione [Assale anteriore Dx] 1.4-1.4 16V-1.6-1.8 20V-1.8-1.8 T-1.8 T 4x4-1.9 SDI-1.9 TDI-1.9 TDI 4x4-2.0-2.0 4x4-RS 1.8 T

oe: 1J0407366C -- 1J0407151C

52038
braccio sospensione [Assale anteriore bilaterale] 1.4-1.4 16V-1.6-1.8 20V-1.8-1.8 T-1.8 T 4x4-1.9 SDI-1.9 TDI-1.9 TDI 4x4-2.0-2.0 4x4-RS 1.8 T

oe: 1J0407151C

53024 Ø 18 mm
testina sospensione [Assale anteriore Sx] 1.4-1.4 16V-1.6-1.8 20V-1.8-1.8 T-1.8 T 4x4-1.9 SDI-1.9 TDI-1.9 TDI 4x4-2.0-2.0 4x4-RS 1.8 T

oe: 1J0407365C -- 1J0407365H

53025 Ø 18 mm
testina sospensione [Assale anteriore Dx] 1.4-1.4 16V-1.6-1.8 20V-1.8-1.8 T-1.8 T 4x4-1.9 SDI-1.9 TDI-1.9 TDI 4x4-2.0-2.0 4x4-RS 1.8 T

oe: 1J0407366H -- 1J0407366C

04128 Ø 14,5 mm
cuscinetto supporto ammortizzatore [Assale anteriore] 1.4-1.4 16V-1.6-1.8 20V-1.8 T-1.8-1.8 T 4x4-1.9 TDI-1.9 SDI-1.9 TDI 4x4-2.0-RS 1.8 T

oe: 357412249A -- 357412249

04177 Ø 14,2 mm Ø 83 mm
supporto ammortizzatore [Assale anteriore] 1.4-1.4 16V-1.6-1.8 20V-1.8-1.8 T-1.8 T 4x4-1.9 SDI-1.9 TDI-1.9 TDI 4x4-2.0-2.0 4x4-RS 1.8 T

oe: 1J0412331C

04254
tampone ammortizzatore in poliuretano [Assale anteriore] 1.4-1.4 16V-1.6-1.8 20V-1.8-1.8 T-1.8 T 4x4-1.9 SDI-1.9 TDI-1.9 TDI 4x4-2.0-2.0 4x4-RS 1.8 T

oe: 357412303F -- 357412303F

04298
tampone ammortizzatore in poliuretano [Assale anteriore] 1.4-1.4 16V-1.6-1.8 20V-1.8-1.8 T-1.8 T 4x4-1.9 SDI-1.9 TDI-1.9 TDI 4x4-2.0-2.0 4x4-RS 1.8 T

oe: 1H0412303B

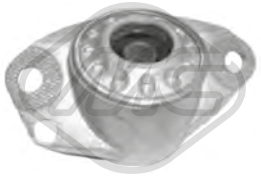

04311
supporto ammortizzatore [Assale posteriore] 1.4-1.4 16V-1.6-1.8 20V-1.8-1.8 T-1.9 SDI-1.9 TDI-1.9 TDI 4x4-2.0-RS 1.8 T

oe: 1J0513353B

04312
tampone ammortizzatore in poliuretano [Assale posteriore] 1.4-1.4 16V-1.6-1.8 20V-1.8-1.8 T-1.8 T 4x4-1.9 SDI-1.9 TDI-1.9 TDI 4x4-2.0-2.0 4x4-RS 1.8 T

oe: 1J0512131B -- 1J0512131

04789 Ø 68 mm Ø 111 mm
cuscinetto supporto ammortizzatore [Assale anteriore] 1.4 16V-1.9 TDI

oe: 6N0412249C -- 6N0412249B

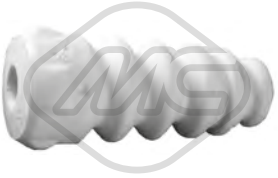

05364
tampone ammortizzatore in poliuretano [Assale posteriore] 1.4-1.4 16V-1.6-1.8 20V-1.8-1.8 T-1.8 T 4x4-1.9 SDI-1.9 TDI-1.9 TDI 4x4-2.0-2.0 4x4-RS 1.8 T

oe: 3C0511359

06242 Ø 27,5 mm Ø 56 mm
cuffia tampone ammortizzatore [Assale anteriore] 1.9 TDI

oe: 1K0412303B -- 6N0413175A

06261
cuffia tampone ammortizzatore [Assale anteriore bilaterale] 1.4-1.4 16V-1.6-1.8 20V-1.8 T-1.8 T 4x4-1.9 SDI-1.9 TDI-1.9 TDI 4x4-2.0-2.0 4x4-RS 1.8 T

oe: 357413175A -- 1J0412303

© INDUSTRIAL METALCAUCHO, S.L.U.

Lunghezza filettatura [mm]: 27
Filetto esterno [mm]: M 14 x 1,5

04248

colonnetta ruota [Assale anteriore] 1.4-1.4 16V-1.6-1.8-1.8 T-1.8 T 4x4-1.9 SDI-1.9 TDI-2.0-RS 1.8 T

oe: WHT002437 -- 8D0601139D

Ø 126.5 mm
N° denti: 36
H: 74 mm

90063

mozzo ruota [Assale anteriore] 1.4-1.4 16V-1.6-1.8 20V-1.8-1.8 T-1.8 T 4x4-1.9 SDI-1.9 TDI-1.9 TDI 4x4-2.0-2.0 4x4-RS 1.8 T

oe: 1J0407613B -- 1J0407613G

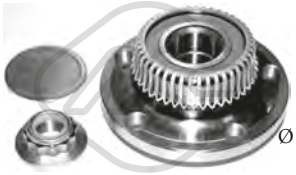

Ø 120 mm
H: 42.3 mm

90203

mozzo ruota [Assale post. bilaterale] 1.4-1.4 16V-1.6-1.8 20V-1.8-1.8 T-1.9 SDI-1.9 TDI-2.0-RS 1.8 T

oe: 1J0598477

Ø 120 mm
H: 63.7 mm

90521

mozzo ruota [Assale posteriore] 1.6-1.8-1.8 T-1.9 SDI-1.9 TDI

oe: 1J0598477 -- 1J0501477A

Ø 74 mm

74008

cuscinetto ruota [Assale posteriore] 1.4-1.4 16V-1.6-1.8 20V-1.8-1.8 T-1.8 T 4x4-1.9 SDI-1.9 TDI-1.9 TDI 4x4-2.0-2.0 4x4-RS 1.8 T

oe: 1J0598625 -- 1J0498625

L: 470 mm

96013

tubo freno [Assale anteriore bilaterale] 1.4-1.4 16V-1.6-1.8 20V-1.8-1.8 T-1.8 T 4x4-1.9 SDI-1.9 TDI-1.9 TDI 4x4-2.0-RS 1.8 T

oe: 1J0611701

L: 165 mm

96014

tubo freno [Assale post. bilaterale] 1.4-1.4 16V-1.6-1.8 20V-1.8-1.8 T-1.8 T 4x4-1.9 SDI-1.9 TDI-1.9 TDI 4x4-2.0-2.0 4x4-RS 1.8 T

oe: 6X0611775B -- 6X0611775A

Ø 24 - 57 mm

01069 kit

kit cuffia trasmissione [sul lato del cambio Assale anteriore bilaterale]

oe: 701498201 -- 7M0498201

Ø 29 - 95 mm

01102 kit **00077**

kit cuffia trasmissione [lato ruota Assale anteriore bilaterale]

oe: 3B0498203B -- 1J0498203A

Ø 27 - 94 mm

01106 kit

kit cuffia trasmissione [sul lato del cambio Assale post. bilaterale Assale anteriore bilaterale] 1.4 16V-1.6-1.9 SDI

oe: 6QE498201A -- 6Q0498201A

Ø 22 - 70 mm

01177 kit **00177**

kit cuffia trasmissione [sul lato del cambio Assale anteriore bilaterale]

oe: 8E0498201B

Ø 21 - 100 mm

01188 kit

kit cuffia trasmissione [sul lato del cambio Assale post. bilaterale Assale anteriore bilaterale]

oe: 1J0498201C -- 191498201C

Ø 24 - 100 mm

01190 kit

kit cuffia trasmissione [lato ruota]

oe:

Ø 21 - 100 mm

01192 kit

kit cuffia trasmissione [sul lato del cambio Assale post. bilaterale Assale anteriore bilaterale]

oe: 1K0498201 -- 191498202A

Ø 26 - 87 mm

01297 kit **00297**

kit cuffia trasmissione [lato ruota Assale anteriore bilaterale] 1.6-1.8-1.8 20V-1.8 T-1.8 T 4x4-1.9 TDI-1.9 TDI 4x4-2.0-2.0 4x4-RS 1.8 T

oe: 6Q0498203A -- 2303398NK01

Ø 24 - 100 mm

01560 kit

kit cuffia trasmissione [sul lato del cambio]

oe: 321407283A -- 321407283A

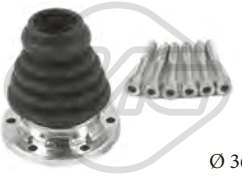

Ø 36 - 100 mm

01637 kit

kit cuffia trasmissione [sul lato del cambio Assale anteriore bilaterale] 1.8-1.8 20V-1.8 T-1.8 T 4x4-1.9 TDI-1.9 TDI 4x4-2.0-2.0 4x4-RS 1.8 T

oe: 191407283 -- 1J0498201A

Ø 26 - 78 mm

01921 kit **00921**

kit cuffia trasmissione [Assale post. bilaterale lato ruota Assale anteriore bilaterale] eje delantero, ambos lados

oe: 6N0498203

© INDUSTRIAL METALCAUCHO, S.L.U.

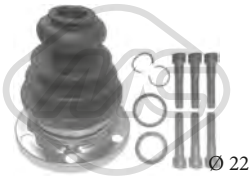

Ø 22 - 107 mm

02308 kit

kit cuffia trasmissione [sul lato del cambio]

oe: 443498201E -- 443498201B

Ø 28 - 67 mm

11026 kit **10026**

kit cuffia trasmissione [sul lato del cambio Assale post. bilaterale Assale anteriore bilaterale] 1.9 TDI 4x4

oe: 1K0498201H -- 5N0498201

Ø 18 - 100 mm

11028 kit **10028**

kit cuffia trasmissione [sul lato del cambio Assale anteriore bilaterale] 1.8-1.8 20V-1.8 T-1.9 TDI

oe: 1J0498201

Ø 29 - 96 mm

11037 kit **10037**

kit cuffia trasmissione [lato ruota Assale anteriore bilaterale] 1.9 TDI-1.9 TDI 4x4

oe: 3B0498203E -- 1K0498203A

Ø 27 - 71 mm

11052 kit **10052**

kit cuffia trasmissione [sul lato del cambio Assale anteriore bilaterale] 1.6-1.8-1.8 20V-1.8 T-1.8 T 4x4-1.9 TDI-2.0-RS 1.8 T

oe: 1J0498201J -- 1J0498201J

Ø 28 - 100 mm

11059 kit

kit cuffia trasmissione [sul lato del cambio Assale post. bilaterale Assale anteriore bilaterale] 1.6-1.8-1.8 20V-1.8 T-1.9 SDI-1.9 TDI

oe: 893498201 -- 321498201E

Ø 25 - 86 mm

11146 kit **10146**

kit cuffia trasmissione [lato ruota Assale anteriore bilaterale] 1.4-1.4 16V-1.6-1.8 20V-1.8-1.8 T-1.8 T 4x4-1.9 SDI-1.9 TDI-1.9 TDI 4x4-2.0-2.0 4x4-RS 1.8 T

oe: 1H0498203 -- 1H0498203

Ø 16 - 49 mm

01479 kit **00479**

kit cuffia cremagliera sterzo 1.4-1.4 16V-1.6-1.8 20V-1.8-1.8 T-1.8 T 4x4-1.9 SDI-1.9 TDI-1.9 TDI 4x4-2.0-2.0 4x4-RS 1.8 T

oe: 1J0422831 -- 1K0423831A

04324

cuffia ammortizzatore [anteriore] 1.4-1.4 16V-1.6-1.8 20V-1.8-1.8 T-1.8 T 4x4-1.9 SDI-1.9 TDI-1.9 TDI 4x4-2.0-2.0 4x4-RS 1.8 T

oe: 357413175A

05468

giunto trasmissione [anteriore] 1.9 TDI 4x4

oe: 1J0521127A

04405 Ø 143 mm - 6 N° alette

puleggia smorzatore con antivibrante 1.8-1.8 20V-1.8 T-1.8 T 4x4-2.0-2.0 4x4-RS 1.8 T

oe: 06A105243E

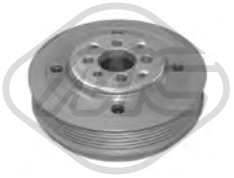

04421 Ø 143 mm - 6 N° alette

puleggia smorzatore con antivibrante 1.9 SDI-1.9 TDI-1.9 TDI 4x4

oe: 038105243

04480 Ø 143 mm - 6 N° alette

puleggia smorzatore con antivibrante 1.9 SDI-1.9 TDI-1.9 TDI 4x4

oe: 038105243E -- 03G105243C

04756 Ø 8 mm Ø 90 mm

cuscinetto tendicinghia 1.4

oe: 037145278A -- 037145276

04767 Ø 8 mm Ø 65 mm

cuscinetto tendicinghia 1.9 SDI-1.9 TDI-1.9 TDI 4x4

oe: 038145276

04769 Ø 8 mm Ø 75.5 mm

cuscinetto tendicinghia

oe: 038145283A -- 038145278

04770 Ø 70 mm

cuscinetto tendicinghia 1.4 16V-1.6

oe: 030145299C -- 030145299F

04771 Ø 70 mm

cuscinetto tendicinghia 1.4

oe: 028145278M

© INDUSTRIAL METALCAUCHO, S.L.U.

04922 Ø 17 mm Ø 70 mm
cuscinetto tendicinghia 1.9 SDI

oe:

04923 Ø 6 mm Ø 65.5 mm
cuscinetto tendicinghia 1.4

oe: 028903315P

04944
cuscinetto tendicinghia 1.9 SDI-1.9 TDI-1.9 TDI 4x4

oe: 038903315C

04968 Ø 17 mm Ø 76 mm
cuscinetto tendicinghia

oe:

04997 Ø 23 mm Ø 55.9 mm - 6 N° alette
puleggia alternatore 1.6-1.8 T-1.8 T 4x4-1.9 SDI-1.9 TDI-2.0-RS 1.8 T

oe: 038903119T -- 038903119A

04999 Ø 17 mm Ø 56 mm - 6 N° alette
puleggia alternatore 1.6-1.8 T-1.9 SDI-1.9 TDI

oe: 038903119

05009
cuscinetto tendicinghia con a/c 1.4 16V-1.6

oe: 032145299A

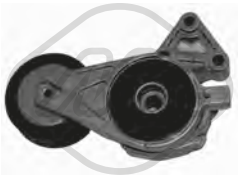

05010 Ø 70 mm
cuscinetto tendicinghia 1.6-1.8-1.8 20V-1.8 T-1.8 T 4x4-2.0-2.0 4x4-RS 1.8 T

oe: 06A903315D -- 06A903315E

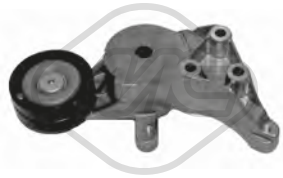

05039
cuscinetto tendicinghia 1.9 SDI-1.9 TDI-1.9 TDI 4x4

oe: 038903315A -- 038903315E

05044
cuscinetto tendicinghia

oe: 038903315P -- 038903315D

05423 Ø 76,0 mm
cuscinetto tendicinghia 1.4 16V-1.6

oe: 032145276

05425
cuscinetto tendicinghia 1.9 TDI-1.9 TDI 4x4

oe: 038903315F -- 038903315AE

06280 Ø 56,0 mm
cuscinetto tendicinghia 1.4 16V

oe: 36109244J -- 36109244D

06281 Ø 8 mm Ø 40 mm
cuscinetto tendicinghia 1.9 TDI-1.9 TDI 4x4

oe: 38109244N -- 38109244J

06282 Ø 72 mm
cuscinetto tendicinghia 1.6-2.0-2.0 4x4

oe: 6A109479F -- 6A109479C

06283 Ø 60 mm
cuscinetto tendicinghia 1.4-1.4 16V-1.6-1.8 T-1.8 T 4x4-1.9 SDI-1.9 TDI-1.9 TDI 4x4-2.0-2.0 4x4-RS 1.8 T

oe: 036109243AG

06284 Ø 8,0 mm Ø 60,0 mm
cuscinetto tendicinghia 1.4 16V

oe: 36109243R -- 36109243L

06287 Ø 8,0 mm Ø 28,0 mm
cuscinetto tendicinghia 1.9 SDI-1.9 TDI-1.9 TDI 4x4

oe: 58109244 -- 3L109244D

© INDUSTRIAL METALCAUCHO, S.L.U.

03720
coperchio distribuzione [Superiore] 1.6-2.0-2.0 4x4

oe: 06A109108B -- 06A109108B

05696 N° denti: 52
corona albero a camme 1.6

oe: 06A109111B -- 06A109111B

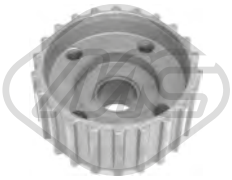

05698 N° denti: 22
corona albero a camme 1.9 SDI-1.9 TDI-1.9 TDI 4x4

oe: 038105263E

05706 N° denti: 22
corona albero a camme 1.9 TDI

oe: 038105263F

05961 N° denti: 26
corona albero a camme 1.4-1.6-1.8 20V-1.8-1.8 T-2.0-2.0 4x4

oe: 06A105263E

03823
serbatoio liquido servosterzo 1.4-1.4 16V-1.6-1.8 20V-1.8-1.8 T-1.8 T 4x4-1.9 SDI-1.9 TDI-1.9 TDI 4x4-2.0-RS 1.8 T

oe: 1J0422371C

53009 L: 321 mm
tirante assiale [Assale anteriore bilaterale] 1.4-1.4 16V-1.6-1.8 20V-1.8-1.8 T-1.8 T 4x4-1.9 SDI-1.9 TDI-1.9 TDI 4x4-2.0-2.0 4x4-RS 1.8 T

oe: 1J0422807E -- 1J0422807B

53012 L: 95 mm
testina barra accoppiamento [Assale anteriore Sx] 1.4-1.4 16V-1.6-1.8 20V-1.8-1.8 T-1.8 T 4x4-1.9 SDI-1.9 TDI-1.9 TDI 4x4-2.0-2.0 4x4-RS 1.8 T

oe: 1J0422811B

53018 L: 95 mm
testina barra accoppiamento [Assale anteriore Dx] 1.4-1.4 16V-1.6-1.8 20V-1.8-1.8 T-1.8 T 4x4-1.9 SDI-1.9 TDI-1.9 TDI 4x4-2.0-2.0 4x4-RS 1.8 T

oe: 1J0422812B

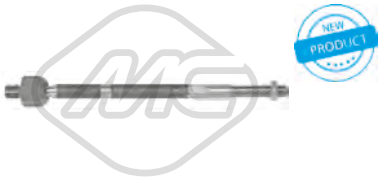

53117 L: 338 mm
tirante assiale [Assale anteriore bilaterale] 1.4-1.4 16V-1.6-1.8-1.8 T-1.8 T 4x4-1.9 SDI-1.9 TDI-2.0-RS 1.8 T

oe: 1J0422821A -- 1J0411807A

53146 L: 75 mm
testina barra accoppiamento [Assale anteriore Dx] 1.4-1.4 16V-1.6-1.8-1.8 T-1.8 T 4x4-1.9 SDI-1.9 TDI-2.0-RS 1.8 T

oe: 1J0422812A

53150 L: 75 mm
testina barra accoppiamento [Assale anteriore Sx] 1.4-1.4 16V-1.6-1.8-1.8 T-1.8 T 4x4-1.9 SDI-1.9 TDI-2.0-RS 1.8 T

oe: 1J0422811A

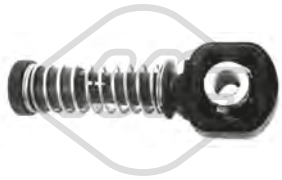

03845 Ø 10 mm
testina cavo comando velocità 1.4-1.4 16V-1.6-1.8 T-1.8 T 4x4-1.8-1.9 SDI-1.9 TDI-1.9 TDI 4x4-2.0-RS 1.8 T

oe: 1J0711761B

03846 Ø 8 mm
testina cavo comando velocità 1.4-1.4 16V-1.6-1.8 T-1.8 T 4x4-1.8-1.9 SDI-1.9 TDI-1.9 TDI 4x4-2.0-RS 1.8 T

oe: 1J0711761C

03899
testina cavo comando velocità 1.4-1.4 16V-1.6-1.8-1.8 T-1.8 T 4x4-1.9 SDI-1.9 TDI-2.0-RS 1.8 T

oe: 1J0711761A

04326
bielletta rinvio comando cambio 1.4-1.4 16V-1.6-1.8 20V-1.8-1.8 T-1.8 T 4x4-1.9 SDI-1.9 TDI-1.9 TDI 4x4-2.0-2.0 4x4-RS 1.8 T

oe: 1J0711183D

04327
bielletta rinvio comando cambio [anteriore] 1.4-1.4 16V-1.6-1.8 20V-1.8 T-1.8-1.8 T 4x4-1.9 SDI-1.9 TDI-1.9 TDI 4x4-2.0-2.0 4x4-RS 1.8 T

oe: 1J0711596E

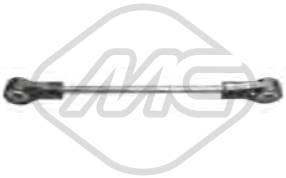

04328 L: 205 mm
bielletta rinvio comando cambio [trasversale] 1.4-1.4 16V-1.6-1.8 20V-1.8 T-1.8-1.8 T 4x4-1.9 SDI-1.9 TDI-1.9 TDI 4x4-2.0-2.0 4x4-RS 1.8 T

oe: 1J0711803C

© INDUSTRIAL METALCAUCHO, S.L.U.

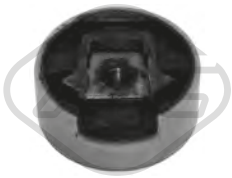

04860
supporto motore [Superiore] 1.8 T

oe: 1K0199868 -- 1K0199313AQ

05779
asta leva cambio con testina 1.6-1.8 20V-1.9 SDI-1.9 TDI

oe: 1J0711076G

03691
asta leva cambio (comando cavo) 1.4-1.8 20V-1.8-1.8 T-1.8 T 4x4-1.9 TDI-1.9 TDI 4x4

oe: 1J0711256 -- 1J0711256

04772
kit leva cambio (5 velocità) 1.4 16V-1.6-1.9 SDI

oe: 020141723C

05933
pompa frizione 1.4-1.4 16V-1.6-1.8 20V-1.8-1.8 T-1.8 T 4x4-1.9 SDI-1.9 TDI-1.9 TDI 4x4-2.0-2.0 4x4-RS 1.8 T

oe: 1J1721388D -- 1J1721388F

06120
cilindretto frizione

oe: 1J0721261E -- 1J0721261F

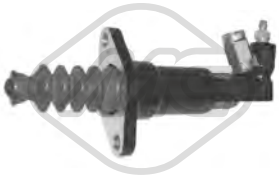

06121
cilindretto frizione 1.4-1.4 16V-1.6-1.8 20V-1.8-1.8 T-1.8 T 4x4-1.9 SDI-1.9 TDI-1.9 TDI 4x4-2.0-2.0 4x4-RS 1.8 T

oe: 1J0721261J -- 1J0721261H

06123
cilindretto frizione

oe: 6QE721261 -- 6Q0721261D

02426
supporto marmitta

oe: 1142851 -- 1142851

04098
supporto marmitta [posteriore] 1.4-1.4 16V-1.6-1.8 20V-1.8-1.8 T-1.8 T 4x4-1.9 SDI-1.9 TDI-1.9 TDI 4x4-2.0-2.0 4x4-RS 1.8 T

oe: 1J0253144J

04121
supporto carburatore [centro] 1.9 SDI-1.9 TDI-1.9 TDI 4x4

oe: 1J0253144H -- 1J0253144H

04122
supporto marmitta 1.4-1.4 16V-1.6-1.8 20V-1.8-1.8 T-1.9 SDI-1.9 TDI-2.0-RS 1.8 T

oe: 1J0253144Q -- 1J0253144

04123
supporto marmitta 1.9 SDI

oe: 1J0253144G

04364
supporto carburatore [Silenziatore anteriore]

oe: 1H0253144E

04869
supporto marmitta [Assale posteriore] 1.6-1.8-1.8 20V-1.9 TDI-1.9 SDI

oe: 1K0253144AH

41012
supporto marmitta 1.4-1.4 16V-1.6-1.8 20V-1.8-1.8 T-1.8 T 4x4-1.9 SDI-1.9 TDI-1.9 TDI 4x4-2.0-2.0 4x4-RS 1.8 T

oe: 1J0253144J

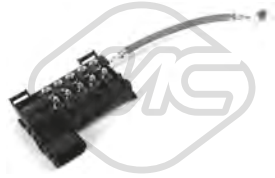

03885
scatola fusibili

oe: 1J0937617D

03887 L: 100 mm
scatola fusibili 1.4-1.4 16V-1.6-1.8 20V-1.8-1.8 T-1.8 T 4x4-1.9 SDI-1.9 TDI-1.9 TDI 4x4-2.0-2.0 4x4-RS 1.8 T

oe: 1J0937617B

© INDUSTRIAL METALCAUCHO, S.L.U.

03888 L: 60 mm
scatola fusibili 1.4-1.4 16V-1.6-1.8-1.8 T-1.8 T 4x4-1.9 SDI-1.9 TDI-2.0-RS 1.8 T

oe: 1J0937617C

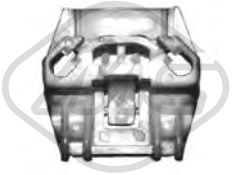

03575
kit boccole in plastica alzacristallo [bilaterale] 1.4-1.4 16V-1.6-1.8-1.8 T-1.8 T 4x4-1.9 SDI-1.9 TDI-2.0-RS 1.8 T

oe: 1J5839730L -- 1J5839729L

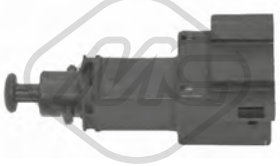

03731
interruttore luce freno (4 poli) 1.4-1.4 16V-1.6-1.8 20V-1.8-1.8 T-1.8 T 4x4-1.9 SDI-1.9 TDI-1.9 TDI 4x4-2.0-2.0 4x4-RS 1.8 T

oe: 1J0945511A

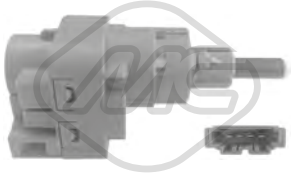

03738
interruttore luce freno (4 poli) 1.4-1.4 16V-1.6-1.8 T-1.8 T 4x4-1.9 SDI-1.9 TDI-2.0-RS 1.8 T

oe: 1C0945511A -- 1J0945511D

03739
interruttore luce freno (2 poli) 1.4-1.4 16V-1.6-1.8 20V-1.8-1.8 T-1.8 T 4x4-1.9 SDI-1.9 TDI-1.9 TDI 4x4-2.0-2.0 4x4-RS 1.8 T

oe: 191945515A -- 191945515

02059
pompa tergicristalli 1.4 16V-1.6-1.8 20V-1.8 T-1.8 T 4x4-1.9 SDI-1.9 TDI-1.9 TDI 4x4-2.0-2.0 4x4-RS 1.8 T

oe: 1T0955651A -- 1K6955651

02062
pompa tergicristalli 1.4-1.4 16V-1.6-1.8 20V-1.8-1.8 T-1.8 T 4x4-1.9 SDI-1.9 TDI-1.9 TDI 4x4-2.0-2.0 4x4-RS 1.8 T

oe: 1T0955651 -- 1K5955651

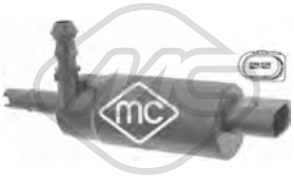

02075
pompa lavafari 1.4-1.4 16V-1.6-1.8 20V-1.8-1.8 T-1.8 T 4x4-1.9 SDI-1.9 TDI-1.9 TDI 4x4-2.0-2.0 4x4-RS 1.8 T

oe: 3B7955681

68500
sensore livello liquido tergicristalli 1.4-1.4 16V-1.6-1.8 20V-1.8-1.8 T-1.8 T 4x4-1.9 SDI-1.9 TDI-1.9 TDI 4x4-2.0-2.0 4x4-RS 1.8 T

oe: 7M0919376

50097 L: 70 mm
sensore velocità ruota - ABS Sensore passivo [Assale anteriore Sx] 1.4-1.4 16V-1.6-1.8 20V-1.8-1.8 T-1.8 T 4x4-1.9 SDI-1.9 TDI-1.9 TDI 4x4-2.0-2.0 4x4-RS 1.8 T
oe: 1J0927803 -- 1H0927807

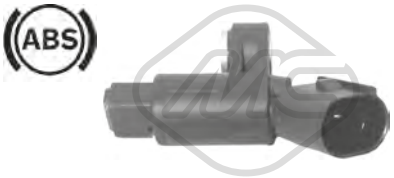

50098 L: 70 mm
sensore velocità ruota - ABS Sensore passivo [Assale anteriore Dx] 1.4-1.4 16V-1.6-1.8 20V-1.8-1.8 T-1.8 T 4x4-1.9 SDI-1.9 TDI-1.9 TDI 4x4-2.0-2.0 4x4-RS 1.8 T
oe: 1J0927804 -- 1H0927808

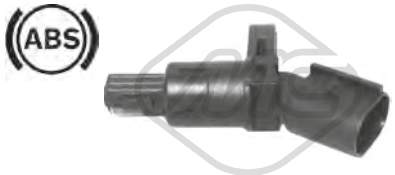

50099 L: 70 mm
sensore velocità ruota - ABS Sensore passivo [Assale post. bilaterale] 1.4-1.4 16V-1.6-1.8 20V-1.8-1.8 T-1.9 SDI-1.9 TDI-1.9 TDI 4x4-2.0-2.0 4x4-RS 1.8 T

oe: 1J0927807B

© INDUSTRIAL METALCAUCHO, S.L.U.

SISTEMA DI RAFFREDDAMENTO

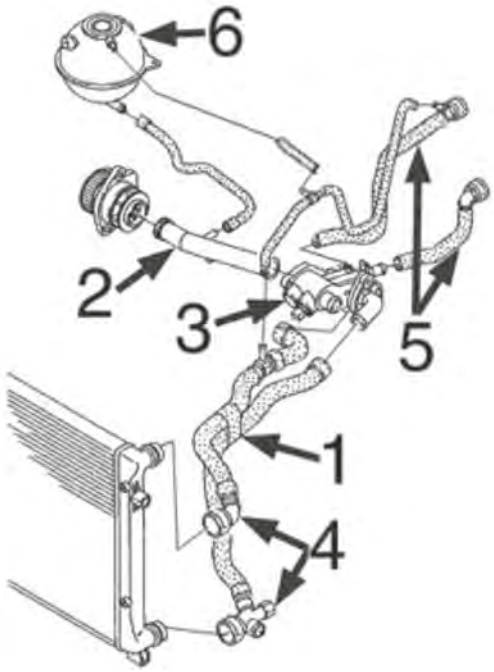

motore benzina 1.4/16v

2	03916	tubo rigido
6	03817	vaschetta espansione

C106M5120CAP1 SKODA OCTAVIA II 02/2004 - 06/2013

SISTEMA DI RAFFREDDAMENTO

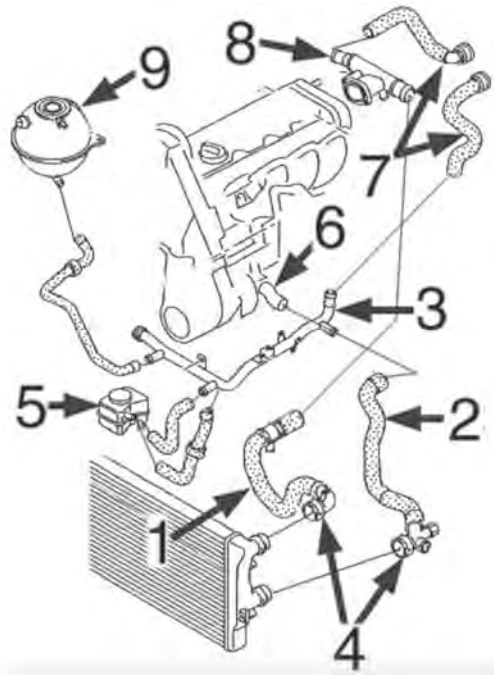

motore benzina 1.6/8v-102 CV:

2	09522	manicotto inferiore radiatore
3	03223	tubo acqua metallico
5	05378	scambiatore di calore
6	03597	beccuccio monoblocco
8	03914	termostato acqua laterale testata
9	03817	vaschetta espansione

C106M5120CAP2 SKODA OCTAVIA II 02/2004 - 06/2013

SISTEMA DI RAFFREDDAMENTO

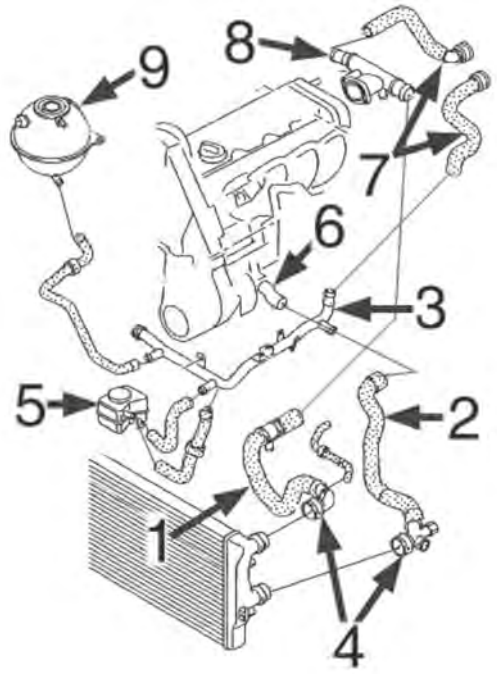

motore diesel 1.9TDi-2.0TDi:

1	09526	manicotto superiore radiatore 1.9TDi-2.0TDi
2	09527	manicotto inferiore radiatore 2.0TDi
	09528	manicotto inferiore radiatore 1.9TDi
3	03224	tubo acqua metallico 1.9TDi
	03225	tubo acqua metallico 2.0TDi
5	05380	scambiatore di calore
6	03597	beccuccio monoblocco 1.9TDi
	03917	beccuccio monoblocco 1.9TDi
8	03591	termostato acqua laterale testata 1.9TDi
	03893	termostato acqua laterale testata 2.0TDi
9	03817	vaschetta espansione

C106MS120CAP3 SKODA OCTAVIA II 02/2004 - 06/2013

01193
flangia termostato OCTAVIAII 1.9 TDI

oe: 038121132D -- 3M-218-B011-AA

02110 Ø 19,6 mm
gommina ad anello 1.2 TSI-1.4-1.4 TSI-1.6-1.6 FSI-1.6 TDI-1.6 TDI 4x4-1.8 TSI-1.8 TSI 4x4-1.9 TDI-1.9 TDI 4x4-2.0 FSI-2.0 RS-2.0 TDI-2.0 FSI 4x4-2.0 TDI 16V-2.0 TDI RS-2.0 TDI 16V 4x4-2.0 TDI 4x4

oe: N90316802

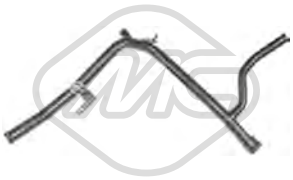

03223
tubo acqua 1.6

oe: 06A121065DP -- 06A121065CB

03224
tubo acqua 1.9 TDI

oe:

03225
tubo acqua 2.0 TDI 16V-2.0 TDI

oe: 03G121065H

03257
flangia termostato [Termostato] 1.6 FSI

oe: 03C121121C -- 03C121121B

03258
flangia termostato 1.2 TSI-1.4-1.4 TSI-1.6-1.6 TDI-1.8 TSI-2.0 TDI

oe: 032121121K

03518
regolatore di raffreddamento 87 °C 2.0 FSI-2.0 FSI 4x4-2.0 RS

oe: 06F121111F

03557
flangia termostato 1.8 TSI-1.8 TSI 4x4-2.0 RS

oe: 06J121132D -- 06J121132G

© INDUSTRIAL METALCAUCHO, S.L.U.

03573 Ø 63 mm
tappo vaschetta acqua 1.4

oe: 1J0121321 -- 1J0121321

03591
flangia acqua OCTAVIAII 1.9 TDI

oe: 038121133 -- 038121132C

03592
kit completo con termostato e anello 87 °C OCTAVIAII 1.4

oe: 032121110B

03597
flangia acqua OCTAVIAII 1.6

oe: 06A121121C -- 038121121D

03635
vaschetta espansione [anteriore] 1.4

oe: 1J0121403B

03677 Pressione [bar]: 1.5
tappo vaschetta acqua 1.4-1.4 TSI-1.6-1.6 FSI-1.6 TDI-1.6 TDI 4x4-1.8 TSI-1.9 TDI-1.9 TDI 4x4-2.0 FSI-2.0 RS-2.0 TDI-2.0 FSI 4x4-2.0 TDI 16V-2.0 TDI RS-2.0 TDI 16V 4x4-2.0 TDI 4x4
oe: 3B0121321

03745
flangia termostato 105 °C 1.6 FSI-2.0 TDI-2.0 TDI 4x4

oe: 06A121114

03817
vaschetta espansione 1.2 TSI-1.4-1.4 TSI-1.6-1.6 FSI-1.6 TDI-1.6 TDI 4x4-1.8 TSI-1.8 TSI 4x4-1.9 TDI-1.9 TDI 4x4-2.0 FSI-2.0 RS-2.0 TDI-2.0 FSI 4x4-2.0 TDI 16V-2.0 TDI RS-2.0 TDI 16V 4x4-2.0 TDI 4x4
oe: 1K0121407A

03893
flangia acqua 2.0 TDI 16V-2.0 TDI

oe: 038121132G

03908
tubo acqua 1.4 TSI-1.6 FSI

oe: 03C121065B

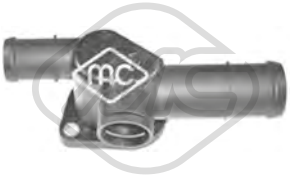

03914
flangia acqua laterale 1.6

oe: 06A121132AG

03916
tubo acqua OCTAVIAII 1.4

oe: 032121065G

03917
flangia acqua [Sx] 1.9 TDI-1.9 TDI 4x4-2.0 TDI-2.0 TDI 16V-2.0 TDI RS-2.0 TDI 4x4

oe: 03L121121A -- 03G121121D

09522
manicotto radiatore [inferiore] 1.6

oe: 1K0122051BE -- 1K0121086N

09524
manicotto radiatore [inferiore] 1.6 FSI

oe: 1K0121156BK

09526
manicotto radiatore [Superiore] 2.0 TDI 16V-2.0 TDI

oe: 1K0122101BP -- 1K0121156AF

09527
manicotto radiatore [inferiore] 2.0 TDI

oe: 1K0122291L -- 1K0122051AD

09528
manicotto turbo [inferiore] 1.9 TDI-1.9 TDI 4x4

oe: 1K0122291AD -- 1K0121086AN

© INDUSTRIAL METALCAUCHO, S.L.U.

30231
scatola termostato 105 °C 2.0 FSI-2.0 FSI 4x4

oe: 06F121111 -- 06F121111

97704
manicotto radiatore 1.2 TSI

oe: 1K0121156EA

35048
manicotto sfiato motore 2.0 RS

oe: 06F103221E

35050
manicotto sfiato motore 2.0 RS

oe: 06F103235

35104
separatore olio motore 1.4

oe: 036103464Q -- 036103464AD

35109
separatore olio motore 1.6 FSI

oe: 03C103464 -- 03C103464A

35118
kit valvola vapore motore 2.0 RS

oe: 06F129101N -- 06F129101L

43006
valvola di non ritorno 1.4 TSI

oe: 3C103175G -- 03C103175G

03621
tappo olio motore OCTAVIAII 1.4-1.4 TSI-1.6-1.6 FSI-1.9 TDI-2.0 TDI-2.0 TDI 16V

oe: 077103485A -- 06B103485C

04365
kit montaggio coperchio motore OCTAVIAII 1.9 TDI-2.0 TDI

oe: N90132603 -- 028103638G

02449
guida asta livello olio 1.9 TDI-1.9 TDI 4x4

oe: 038103663A -- 038103663C

03553
guida asta livello olio 1.4-1.6-1.6 FSI-1.9 TDI-1.9 TDI 4x4-2.0 FSI-2.0 FSI 4x4-2.0 RS-2.0 TDI-2.0 TDI 16V-2.0 TDI 4x4

oe: 06A103663C

03841 Ø 84.5 mm
coperchio filtro olio OCTAVIAII

oe: 045115433B -- 045115433E

04355
guida asta livello olio 1.4

oe: 030115636A

05482
coppa olio 1.2 TSI

oe: 03C103601BK

05965 L: 420 mm
coppa olio OCTAVIAII 1.4

oe: 030103601QA

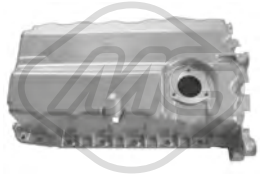

05966 L: 430 mm
coppa olio 1.9 TDI-1.9 TDI 4x4-2.0 TDI-2.0 TDI 16V

oe: 038103603AG -- 038103603AG

05970
coppa olio 1.6 FSI

oe: 03C103603S -- 03C103603T

© INDUSTRIAL METALCAUCHO, S.L.U.

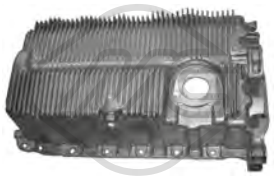

05971 L: 433 mm
coppa olio 1.6

oe: 06A103601AJ -- 06A103601AR

06301
coppa olio 1.8 TSI-1.8 TSI 4x4-2.0 RS

oe: 06J103600AF -- 06J103600T

06325
coppa olio 1.6 TDI

oe: 03G103603AD -- 03G103603AB

02916 Dimensioni filettatura: M14x150
tappo coppa olio 1.2 TSI-1.4-1.4 TSI-1.6-1.6 FSI-1.6 TDI-1.6 TDI 4x4-1.9 TDI-1.9 TDI 4x4-2.0 FSI-2.0 RS-2.0 TDI-2.0 FSI 4x4-2.0 TDI 16V-2.0 TDI RS-2.0 TDI 16V 4x4-2.0 TDI 4x4
oe: N90813202 -- N90813201

05377 L: 167 mm
scambiatore di calore 2.0 FSI-2.0 FSI 4x4-2.0 RS

oe: 06D117021C

05378
scambiatore di calore 1.6

oe: 038117070A -- 078117021A

05380
scambiatore di calore 1.9 TDI-1.9 TDI 4x4-2.0 TDI

oe: 038117070A -- 028117021B

06324 L: 100 mm
scambiatore di calore 1.2 TSI-1.4-1.4 TSI-1.6-1.6 FSI-1.6 TDI-1.6 TDI 4x4-1.8 TSI-1.8 TSI 4x4-1.9 TDI-1.9 TDI 4x4-2.0 FSI-2.0 RS-2.0 TDI-2.0 FSI 4x4-2.0 TDI 16V-2.0 TDI RS-2.0 TDI 16V 4x4-2.0 TDI 4x4
oe: 09G409061

06326 L: 100 mm
scambiatore di calore 1.2 TSI-1.4-1.4 TSI-1.6-1.6 FSI-1.6 TDI-1.6 TDI 4x4-1.8 TSI-1.8 TSI 4x4-1.9 TDI-1.9 TDI 4x4-2.0 FSI-2.0 RS-2.0 TDI-2.0 FSI 4x4-2.0 TDI 16V-2.0 TDI RS-2.0 TDI 16V 4x4-2.0 TDI 4x4
oe: 09G409061

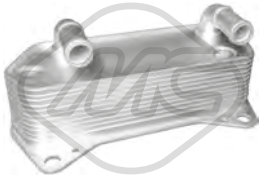

06329 L: 190 mm
scambiatore di calore 1.9 TDI-1.9 TDI 4x4-2.0 RS-2.0 TDI-2.0 TDI 16V-2.0 TDI RS-2.0 TDI 4x4

oe: 02E409061B -- 02E409061B

06330 L: 140 mm
scambiatore di calore 1.8 TSI-1.8 TSI 4x4

oe: 06J117021P -- 06J117021D

06339 L: 120 mm
scambiatore di calore OCTAVIAII 1.6 TDI-2.0 TDI-2.0 TDI 16V

oe: 03L117021B -- 03L117021C

06341 L: 128 mm
scambiatore di calore 1.4 TSI

oe: 03C117021J

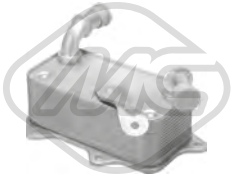

06343 L: 202 mm
scambiatore di calore 1.2 TSI-1.6-1.6 TDI-1.6 TDI 4x4-1.8 TSI 4x4-2.0 TDI-2.0 TDI 16V 4x4-2.0 TDI 4x4

oe: 3C0317037A

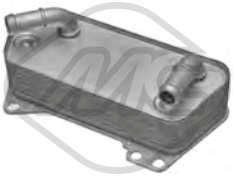

39009
scambiatore di calore 1.8 TSI-1.9 TDI-1.9 TDI 4x4-2.0 RS-2.0 TDI-2.0 TDI 16V-2.0 TDI RS-2.0 TDI 16V 4x4-2.0 TDI 4x4

oe: 02E409061D -- 02E409061E

39531
seperdor di olio [Testa a cilindro] 1.8 TSI-1.8 TSI 4x4-2.0 RS

oe: 6H103464L -- 06H103464L

02339 L: 485 mm
asta livello olio 1.2 TSI

oe: 03F115611D

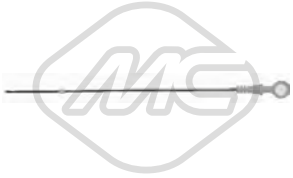

04759 L: 510 mm
asta livello olio 1.9 TDI-1.9 TDI 4x4

oe: 038115611B

© INDUSTRIAL METALCAUCHO, S.L.U.

04793 L: 657 mm
asta livello olio 1.4

oe: 030115611R

03833
tubo sfiato 1.9 TDI-1.9 TDI 4x4-2.0 TDI-2.0 TDI 16V-2.0 TDI 16V 4x4-2.0 TDI 4x4

oe: 038103493AC

03834
tubo sfiato 1.9 TDI-2.0 TDI-2.0 TDI 4x4

oe: 03G103493D

07910
tubo aria 1.6

oe: 6A103217G -- 6A103217A

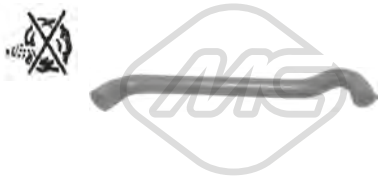

09055
manicotto sfiato 1.4

oe: 036103493EB

Tipo funzionamento: pneumatico

93004
valvola EGR con guarnizione 1.9 TDI-1.9 TDI 4x4

oe: 045131501L -- 038129637B

Tipo funzionamento: elettrico

93024
valvola EGR con guarnizione 1.6

oe: 06A131501F -- 06A131501P

Tipo funzionamento: elettrico

93029
valvola EGR con guarnizione OCTAVIAII 1.4

oe: 036131503M

Tipo funzionamento: pneumatico

93046
valvola EGR con guarnizioni 1.9 TDI-1.9 TDI 4x4-2.0 TDI-2.0 TDI 16V

oe: 038131501AN

Tipo funzionamento: pneumatico

93047
valvola EGR con guarnizioni 1.9 TDI-1.9 TDI 4x4

oe: 03G131501M

Tipo funzionamento: elettrico

93056 N° raccordi: 5
valvola EGR con guarnizione 2.0 TDI RS

oe: 03L131501E -- 03L131501G

Tipo funzionamento: elettrico

93073
valvola EGR 1.6 TDI-1.6 TDI 4x4-1.9 TDI-1.9 TDI 4x4-2.0 TDI-2.0 TDI 16V-2.0 TDI RS-2.0 TDI 16V 4x4-2.0 TDI 4x4

oe: 1J0906283C -- 1K0906283A

Tipo funzionamento: elettrico

93077
valvola EGR con guarnizioni 1.6 FSI

oe: 03C131503B

Tipo funzionamento: elettrico

93080 N° raccordi: 5
valvola EGR senza guarnizione 2.0 FSI-2.0 FSI 4x4

oe: 06F131503A -- 06F131503B

Tipo funzionamento: elettrico

93090
valvola EGR senza guarnizione 1.9 TDI-1.9 TDI 4x4-2.0 TDI-2.0 TDI 16V-2.0 TDI 4x4

oe: 03G131502B

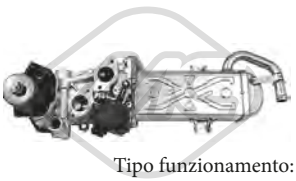

Tipo funzionamento: elettrico

93097 N° raccordi: 5
valvola EGR senza guarnizione 1.6 TDI 4x4-1.6 TDI

oe: 03L131512DQ -- 03L131512CH

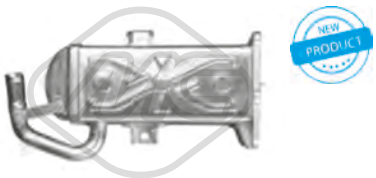

93098 L: 160 mm
radiatore valvola EGR 1.6 TDI 4x4-1.6 TDI-2.0 TDI 4x4

oe: 03L131512N -- 03L131512M

03708
tappo serbatoio carburante 1.4-1.6-1.6 FSI-2.0 FSI-2.0 FSI 4x4-2.0 RS

oe: 1J0201550BF -- 1J0201550AS

© INDUSTRIAL METALCAUCHO, S.L.U.

33022
tubo flessibile carburante 1.6 TDI-1.6 TDI 4x4

oe: 03L130235P -- 03L130235AF

33023
tubo flessibile carburante 2.0 TDI RS

oe: 03L130235F -- 03L130235K

33025
tubo flessibile carburante 2.0 TDI RS

oe: 03L130235S

43004
kit riparazione sistema common rail 2.0 TDI 16V-2.0 TDI

oe: 03G198051

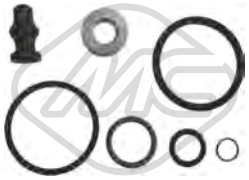

43005
kit riparazione sistema common rail 1.9 TDI-1.9 TDI 4x4-2.0 TDI-2.0 TDI 4x4

oe: 038198051A -- 038103385A

50300
sensore pressione gas di scarico 1.9 TDI-1.9 TDI 4x4-2.0 TDI-2.0 TDI RS-2.0 TDI 4x4

oe: 76906051A -- 3G906051A

92085
tubo carburante 2.0 TDI-2.0 TDI 16V-2.0 TDI 16V 4x4-2.0 TDI 4x4

oe: 03L130235N

© INDUSTRIAL METALCAUCHO, S.L.U.

SISTEMA DI ALIMENTAZIONE ARIA e TURBO

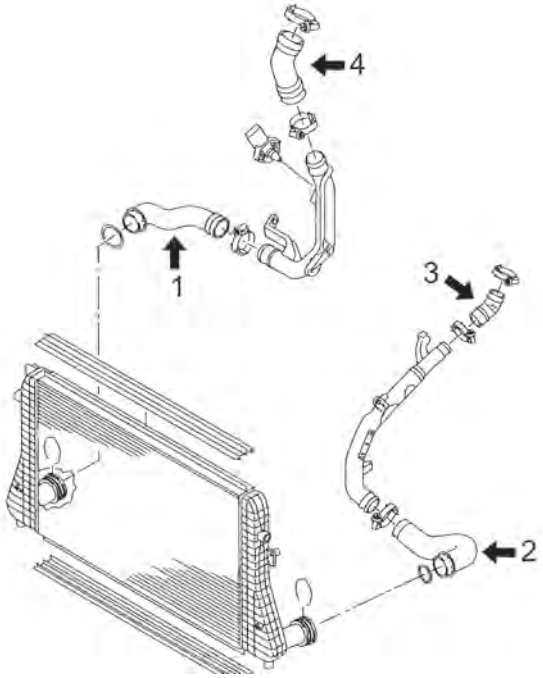

motore 1.6TDi - 2.0TDi 105CV (CAYC) e 170CV (CEGA)

1	09693	tubo flessibile dall'intercooler al tubo rigido 170CV
2	09737	manicotto flessibile a sinistra dell'intercooler 105CV
3	09780	manicotto flessibile dal tubo rigido al collettore aspirazione 170CV
4	09730	manicotto flessibile dal tubo rigido al turbo 170CV

C106M5120TURBOP1 SKODA OCTAVIA II 02/2004 - 06/2013

SISTEMA DI ALIMENTAZIONE ARIA e TURBO

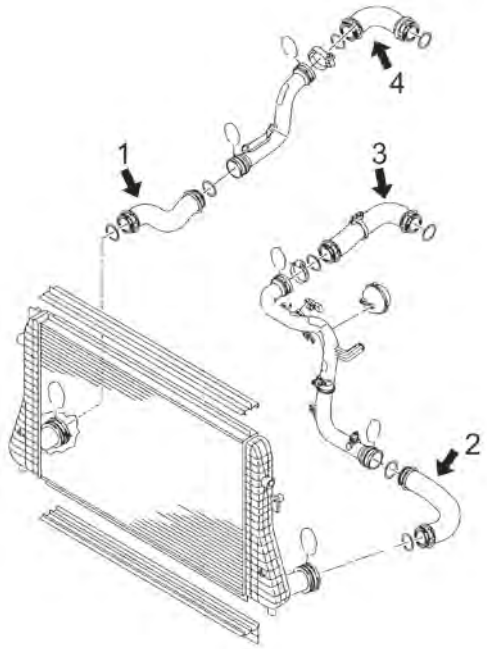

motore 1.8TSi 152CV (CDAB), 160CV (BZB, CDAA) e 1.9TDi-2.0TDi motore da 105CV (BJB, BKC, BXE), 136CV (ASV), 140CV (BKD, BMM), 170CV (BMN), 200CV (BWA)

1	09411	tubo flessibile dall'intercooler al tubo rigido 105CV
	09416	tubo flessibile dall'intercooler al tubo rigido 136-140CV
	09719	tubo flessibile dall'intercooler al tubo rigido 105CV
	09731	tubo flessibile dall'intercooler al tubo rigido 105-140CV
	09779	tubo flessibile dall'intercooler al tubo rigido 152-160-200CV
2	09410	tubo flessibile dall'intercooler al tubo rigido 105-136-140CV
	09760	tubo flessibile dall'intercooler al tubo rigido 140CV
	09761	tubo flessibile dall'intercooler al tubo rigido 105CV
3	09413	tubo flessibile dal tubo rigido al collettore aspirazione 105CV (BKC, BXE)
	09414	tubo flessibile dal tubo rigido al collettore aspirazione 136-105CV
	09692	tubo flessibile dal tubo rigido al collettore aspirazione 200CV
	09718	tubo flessibile dal tubo rigido al collettore aspirazione 105-140CV
	09736	tubo flessibile dal tubo rigido al collettore aspirazione 152-160-200CV
	09753	tubo flessibile dal tubo rigido al collettore aspirazione 160-200CV
	09778	tubo flessibile dal tubo rigido al collettore aspirazione 105CV (BJB)
4	09412	manicotto flessibile dal tubo rigido al turbo 105CV
	09415	manicotto flessibile dal tubo rigido al turbo 136-140CV
	09691	manicotto flessibile dal tubo rigido al turbo 200CV
	09716	manicotto flessibile dal tubo rigido al turbo 170CV
	09725	manicotto flessibile dal tubo rigido al turbo 105-140CV
	09758	manicotto flessibile dal tubo rigido al turbo 160-200CV

C106M5120TURBOP2 SKODA OCTAVIA II 02/2004 - 06/2013

© INDUSTRIAL METALCAUCHO, S.L.U.

07906
tubo alimentazione aria 1.8 TSI-1.8 TSI 4x4

oe: 1K0145770N -- 1K0145770AH

09410
manicotto turbo 1.9 TDI-2.0 TDI

oe: 1K0145834L

09411
manicotto turbo OCTAVIAII 1.9 TDI

oe: 3C0145832 -- 1K0145832B

09412
manicotto turbo 1.9 TDI-1.9 TDI 4x4

oe: 1T0145790B

09413
manicotto turbo 1.9 TDI

oe: 1K0145838N

09414
manicotto turbo 2.0 TDI-2.0 TDI 16V

oe: 1K0145838D

09415
manicotto turbo 1.9 TDI-1.9 TDI 4x4

oe: 1K0145790C

09416
manicotto turbo 2.0 TDI 16V-2.0 TDI-2.0 TDI 16V 4x4-2.0 TDI 4x4

oe: 1K0145832E

09690
manicotto turbo [Dx in basso] 2.0 TDI RS

oe: 1K0145834T

09691
manicotto turbo 2.0 RS

oe: 1K0145828Q

09692
manicotto turbo 2.0 RS

oe: 1K0145838S

09693
manicotto turbo [Dx] 2.0 TDI RS

oe: 1K0145834AP -- 1K0145834AP

09716
manicotto turbo 2.0 TDI RS

oe: 3C0145828F

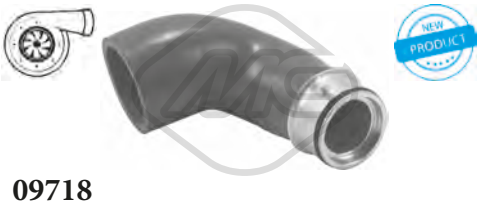

09718
manicotto turbo 1.9 TDI-1.9 TDI 4x4-2.0 TDI

oe: 3C0145828K

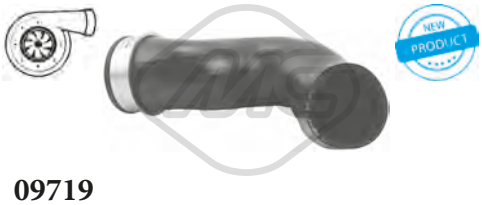

09719
manicotto turbo [Assale anteriore] 1.9 TDI-1.9 TDI 4x4

oe: 3C0145834M

09725
manicotto turbo [Assale posteriore] 1.9 TDI-1.9 TDI 4x4-2.0 TDI-2.0 TDI 16V 4x4

oe: 3C0145838D

09730
manicotto turbo 2.0 TDI RS

oe: 5N0145838

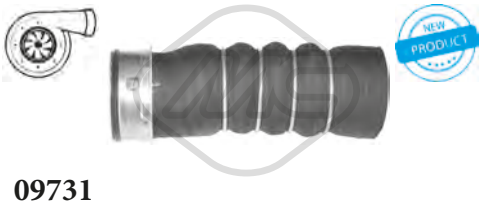

09731
manicotto turbo 1.9 TDI-1.9 TDI 4x4-2.0 TDI-2.0 TDI 4x4

oe: 3C0145834L

© INDUSTRIAL METALCAUCHO, S.L.U.

09732
manicotto turbo 2.0 TDI-2.0 TDI 16V-2.0 TDI 16V 4x4-2.0 TDI 4x4

oe: 1K0145838AH

09736
manicotto turbo [Sx] 1.8 TSI-1.8 TSI 4x4-2.0 RS

oe: 1K0145838M -- 1K0145838AG

09737
manicotto turbo [bilaterale] 1.6 TDI-1.6 TDI 4x4-2.0 TDI RS

oe: 1K0145832AC

09753
manicotto turbo [Sx] 1.8 TSI-2.0 RS

oe: 1K0145834AM -- 1K0145834N

09758
manicotto turbo 1.8 TSI-2.0 RS

oe: 1K0145828F

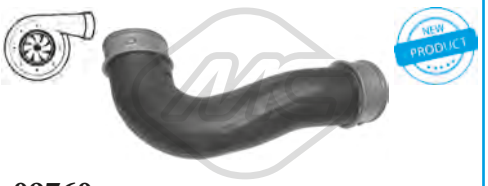

09760
manicotto turbo [Sx] 2.0 TDI-2.0 TDI 4x4

oe: 3C0145832D

09761
manicotto turbo 1.9 TDI-1.9 TDI 4x4

oe: 3C0145832M

09778
manicotto turbo 1.9 TDI

oe: 1K0145838P

09779
manicotto turbo [Dx] 1.8 TSI-1.8 TSI 4x4-2.0 RS

oe: 1K0145832J

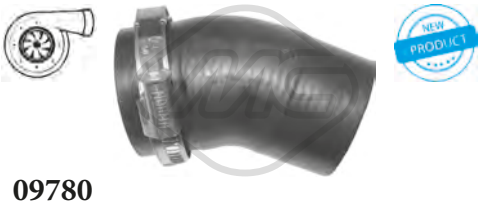

09780
manicotto turbo 2.0 TDI RS

oe: 1K0145828S

92154
tubo lubrificazione turbo 1.9 TDI-1.9 TDI 4x4-2.0 TDI-2.0 TDI 16V

oe: 038145771AG

92158
tubo lubrificazione turbo 1.9 TDI-1.9 TDI 4x4

oe: 03G145771J

92159
tubo lubrificazione turbo 2.0 TDI-2.0 TDI 4x4

oe: 03G145771R

92160
tubo lubrificazione turbo 2.0 TDI RS

oe: 03L145771B

© INDUSTRIAL METALCAUCHO, S.L.U.

SOSPENSIONE ANTERIORE e SUPPORTI MOTORE

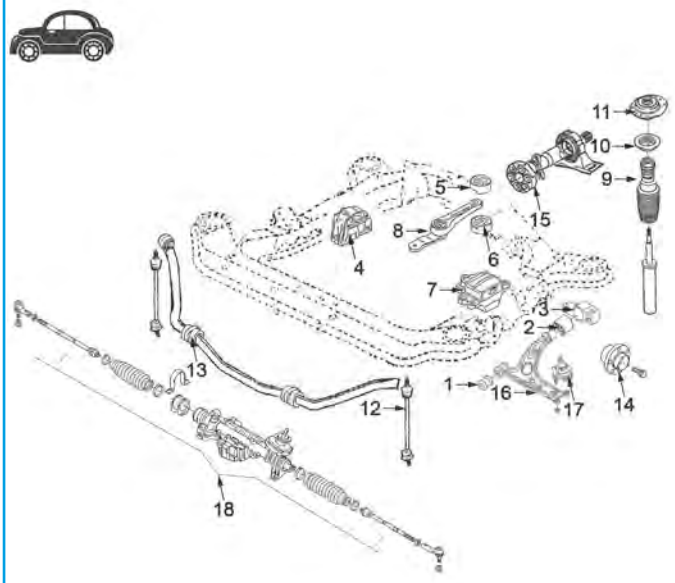

1	04864	silentblock braccio sospensione anteriore
2	04691	silentblock posteriore braccio anteriore
3	04862	silentblock posteriore braccio anteriore sinistro completo di corpo in alluminio
	04863	silentblock posteriore braccio anteriore destro completo di corpo in alluminio
4	04865	supporto motore destro 1.8FSi-2.0FSi
	04866	supporto motore destro 1.4
	05413	supporto motore destro 2.0TDi
	05946	supporto motore destro 1.9TDi
	05964	supporto motore destro 1.6/102CV
5	04860	silentblock superiore supporto motore posteriore
6	04859	silentblock inferiore supporto motore posteriore
7	04867	supporto motore sinistro 1.4/16v-1.6-1.6/8v- 1.9TDi-1.8FSi-2.0FSi, cambio 5 marce
	04868	supporto motore sinistro 1.6TDi-1.9TDi (cambio 6 marce)-2.0TDi tutti
8	04872	bielletta supporto motore posteriore 1.4-1.6 benzina
	04987	bielletta supporto motore anteriore 1.9TDi-2.0TDi- 2.0 benzina e tutto automatico
9	04765	kit coperchio e paracolpo ammortizzatore poliuretano
10	04789	cuscinetto supporto ammortizzatore
11	04871	supporto ammortizzatore completo di cuscinetto
12	04250	bielletta barra stabilizzatrice (plastica)
	04874	bielletta barra stabilizzatrice anteriore
	04967	bielletta barra stabilizzatrice posteriore
13	04861	boccola barra stabilizzatrice
14	90120	mozzo ruota anteriore con cuscinetto (fissaggio 4 bulloni)
	90121	mozzo ruota anteriore con cuscinetto (fissaggio 3 bulloni)
15	05468	giunto trasmissione 4Motion
16	52060	braccio sospensione anteriore destro
	52083	braccio sospensione anteriore sinistro
17	53152	testina braccio sospensione sinistra
	53160	testina braccio sospensione destra
18	53129	tirante assiale

C106MS120SOPDP1 SKODA OCTAVIA II 02/2004 - 06/2013

SOSPENSIONE POSTERIORE

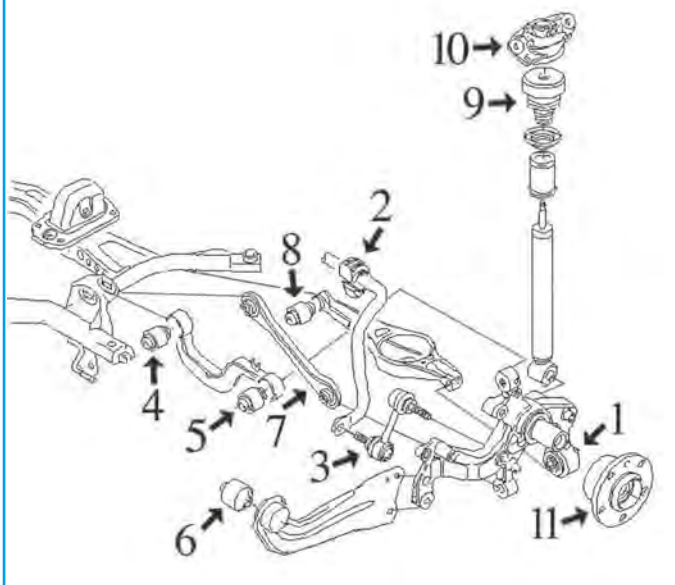

eccetto 4x4 4Motion:

1	05359	silentblock montante sospensione al braccio inferiore
2	04861	boccola barra stabilizzatrice da Ø18mm
	05356	boccola barra stabilizzatrice da Ø20mm
3	04967	bielletta barra stabilizzatrice
4	05361	silentblock interno braccio trasversale
6	05360	silentblock braccio oscillante
7	05370	tirante trasversale montante sospensione sinistro
	05371	tirante trasversale montante sospensione destro
8	05363	silentblock interno braccio inferiore
9	05364	tampone in poliuretano
10	04873	supporto ammortizzatore posteriore

C106MS120SOPTP1 SKODA OCTAVIA II 02/2004 - 06/2013

00798
supporto motore [posteriore] 1.4 TSI

oe: 1K0199855BD -- 1K0199855AG

02908
supporto motore [anteriore] OCTAVIAII 1.4-1.6-1.6 FSI-1.8 TSI-1.9 TDI-2.0 FSI-2.0 RS-2.0 TDI-2.0 TDI 16V-2.0 TDI RS

oe: 7622921

04186
supporto motore [Dx] OCTAVIAII 1.6

oe: 1J0199262BE

04187
supporto motore [Sx] 1.4-1.6-1.9 TDI-1.9 TDI 4x4

oe: 1J0199555AJ -- 1J0199555AH

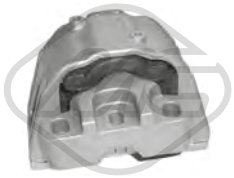

04368
supporto motore [Dx] OCTAVIAII 1.4

oe: 1J0199262BK

04865
supporto motore [Dx] 1.8 TSI-1.8 TSI 4x4-1.9 TDI-2.0 FSI-2.0 RS-2.0 FSI 4x4

oe: 1K0199262AM -- 1K0199262M

04866
supporto motore [Dx] 1.4-1.6 FSI

oe: 1K0199262AJ -- 1K0199262T

04867
supporto motore [Sx] 1.4-1.4 TSI-1.6-1.6 FSI-1.6 TDI-1.8 TSI-1.9 TDI-2.0 FSI-2.0 FSI 4x4-2.0 TDI

oe: 1K0199555N -- 1K0199555M

04868
supporto motore [Sx] 1.8 TSI-1.8 TSI 4x4-1.9 TDI-1.9 TDI 4x4-2.0 TDI-2.0 RS-2.0 TDI 16V-2.0 TDI RS-2.0 TDI 4x4

oe: 1K0199555R -- 1K0199555Q

04872
supporto motore [posteriore] 1.4-1.4 TSI-1.6-1.6 FSI

oe: 1K0199855K

04987
supporto motore [posteriore] 1.6-1.6 TDI-1.6 TDI 4x4-1.8 TSI-1.8 TSI 4x4-1.9 TDI-1.9 TDI 4x4-2.0 RS-2.0 TDI-2.0 FSI-2.0 FSI 4x4-2.0 TDI 16V-2.0 TDI RS-2.0 TDI 16V 4x4-2.0 TDI 4x4

oe: 1K0199855L -- 1K0199855BB

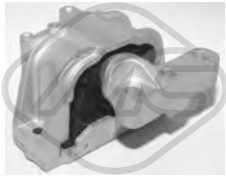

05413
supporto motore [Dx] 2.0 TDI-2.0 TDI 16V-2.0 TDI 4x4-2.0 TDI RS

oe: 1K0199262AT

05927
supporto motore [Dx] 1.6 FSI

oe: 1K0199262K -- 1K0199262AK

05946
supporto motore [Dx] 1.9 TDI

oe: 1K0199262P

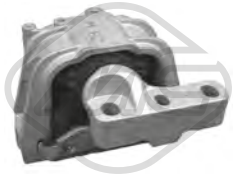

05964
supporto motore [Dx] 1.6

oe: 1K0199262L

06917
supporto motore [Dx] 1.6

oe: 1K0199262L -- 1K0199262AL

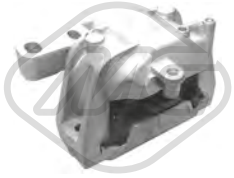

06918
supporto motore [Dx] 1.4 TSI

oe: 1K0199262CG

57733
supporto motore [Dx] 1.6 TDI-1.6 TDI 4x4-2.0 TDI-2.0 TDI 16V-2.0 TDI RS-2.0 TDI 16V 4x4-2.0 TDI 4x4

oe: 1K0199262CN

© INDUSTRIAL METALCAUCHO, S.L.U.

57734
supporto motore [Dx] 1.2 TSI

oe: 1K0199262CP

04250 Ø 10,5 mm L: 105 mm
bielletta barra stabilizzatrice [Assale anteriore] 1.4-1.6-1.6 FSI-1.8 TSI-1.9 TDI-1.9 TDI 4x4-2.0 FSI-2.0 FSI 4x4-2.0 RS-2.0 TDI-2.0 TDI 16V-2.0 TDI RS-2.0 TDI 4x4
oe: 1J0411315J -- 1J0411315C

04691 Ø 18 mm L: 50 mm
silentblock braccio sospensione [Assale anteriore] 1.4-1.6-1.6 FSI-1.8 TSI-1.9 TDI-1.9 TDI 4x4-2.0 FSI-2.0 FSI 4x4-2.0 RS-2.0 TDI-2.0 TDI 16V-2.0 TDI RS-2.0 TDI 4x4
oe: 1K0407183E

04861 Ø 17 mm
boccola barra stabilizzatrice [Assale posteriore] 1.2 TSI-1.4-1.4 TSI-1.6-1.6 FSI-1.6 TDI-1.6 TDI 4x4-1.8 TSI-1.8 TSI 4x4-1.9 TDI-1.9 TDI 4x4-2.0 FSI-2.0 RS-2.0 TDI-2.0 FSI 4x4-2.0 TDI 16V-2.0 TDI RS-2.0 TDI
oe: 1K0511327AP

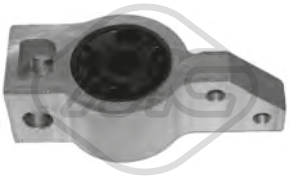

04862 Ø 20 mm
silentblock braccio sospensione [Assale anteriore Sx] 1.4-1.6-1.6 FSI-1.9 TDI-1.9 TDI 4x4-2.0 FSI-2.0 FSI 4x4-2.0 RS-2.0 TDI-2.0 TDI 16V-2.0 TDI 4x4

oe: 1K0199231G -- 1K0199231J

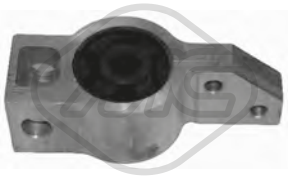

04863 Ø 79 mm
silentblock braccio sospensione [Assale anteriore Dx] 1.2 TSI-1.4-1.4 TSI-1.6-1.6 FSI-1.6 TDI-1.6 TDI 4x4-1.8 TSI-1.8 TSI 4x4-1.9 TDI-1.9 TDI 4x4-2.0 FSI-2.0 RS-2.0 TDI-2.0 FSI 4x4-2.0 TDI 16V-2.0 TDI RS-2.0
oe: 1K0199232P -- 1K0199232G

04864 Ø 12 mm Ø 28|48 mm
silentblock braccio sospensione [anteriore Assale anteriore bilaterale] 1.2 TSI-1.4-1.4 TSI-1.6-1.6 FSI-1.6 TDI-1.6 TDI 4x4-1.8 TSI-1.8 TSI 4x4-1.9 TDI-1.9 TDI 4x4-2.0 RS-2.0 TDI-2.0 FSI 4x4-2.0 TDI
oe: 1K0407182A -- 5Q0407182A

04874 L: 335 mm
bielletta barra stabilizzatrice [Assale anteriore] 1.2 TSI-1.4-1.4 TSI-1.6-1.6 FSI-1.6 TDI-1.6 TDI 4x4-1.8 TSI-1.8 TSI 4x4-1.9 TDI-1.9 TDI 4x4-2.0 FSI-2.0 RS-2.0 TDI-2.0 FSI 4x4-2.0 TDI 16V-2.0 TDI RS-2.0 TDI
oe: 1K0411315J -- 1K0411315P

04875 Ø 12 mm Ø 69 mm
silentblock ponte [Assale posteriore] 1.4-1.6-1.6 FSI-1.9 TDI-2.0 FSI-2.0 FSI 4x4-2.0 RS-2.0 TDI-2.0 TDI 16V

oe: 1J0501541D -- 1J0501541D

04967 Ø 10 mm Ø 33.5 mm L: 95.5 mm
silentblock tirante destro motore [Dx] 1.2 TSI-1.4-1.4 TSI-1.6-1.6 FSI-1.6 TDI-1.6 TDI 4x4-1.8 TSI-1.8 TSI 4x4-1.9 TDI-1.9 TDI 4x4-2.0 FSI-2.0 RS-2.0 TDI-2.0 FSI 4x4-2.0 TDI 16V-2.0 TDI RS-2.0 TDI 16V 4x4-2.0
oe: 1K0505465K -- 1K0505465AA

05356 Ø 20,5 mm
boccola barra stabilizzatrice [Assale posteriore] 1.2 TSI-1.4-1.4 TSI-1.6-1.6 FSI-1.6 TDI-1.6 TDI 4x4-1.8 TSI-1.8 TSI 4x4-1.9 TDI-1.9 TDI 4x4-2.0 FSI-2.0 RS-2.0 TDI-2.0 FSI 4x4-2.0 TDI 16V-2.0 TDI RS-2.0 TDI
oe: 1K0511327AS -- 1K0511327AR

05359 Ø 12 mm Ø 37 mm
silentblock montante sospensione posteriore [Assale posteriore] 1.2 TSI-1.4-1.4 TSI-1.6-1.6 FSI-1.6 TDI-1.6 TDI 4x4-1.8 TSI-1.8 TSI 4x4-1.9 TDI-1.9 TDI 4x4-2.0 RS-2.0 TDI-2.0 FSI 4x4-2.0 TDI 16V-
oe: 1K0505553A

05360 Ø 12 mm Ø 59 mm
silentblock tirante longitudinale posteriore [Assale posteriore] 1.2 TSI-1.4-1.4 TSI-1.6-1.6 FSI-1.6 TDI-1.6 TDI 4x4-1.8 TSI-1.8 TSI 4x4-1.9 TDI-1.9 TDI 4x4-2.0 FSI-2.0 RS-2.0 TDI-2.0 FSI 4x4-2.0 TDI 16V-
oe: 1K0505541C -- 1K0505541D

05361 Ø 12 mm Ø 38.4 mm
silentblock braccio sospensione [Assale posteriore] 1.2 TSI-1.4-1.4 TSI-1.6-1.6 FSI-1.6 TDI-1.6 TDI 4x4-1.8 TSI-1.8 TSI 4x4-1.9 TDI-1.9 TDI 4x4-2.0 FSI-2.0 RS-2.0 TDI-2.0 FSI 4x4-2.0 TDI 16V-2.0 TDI RS-2.0
oe: 5Q0505323C -- 1K0505323N

05362 Ø 14 mm Ø 38 mm
silentblock braccio sospensione [Assale posteriore] 1.2 TSI-1.4-1.4 TSI-1.6-1.6 FSI-1.6 TDI-1.6 TDI 4x4-1.8 TSI-1.8 TSI 4x4-1.9 TDI-1.9 TDI 4x4-2.0 FSI-2.0 RS-2.0 TDI-2.0 FSI 4x4-2.0 TDI 16V-2.0 TDI RS-2.0
oe: 1K0505203A

05363 Ø 12 mm Ø 43 mm
silentblock braccio sospensione [inferiore] 1.4-1.6-1.6 FSI-1.8 TSI-1.9 TDI-1.9 TDI 4x4-2.0 FSI-2.0 FSI 4x4-2.0 RS-2.0 TDI-2.0 TDI 16V-2.0 TDI RS-2.0 TDI 4x4
oe: 1K0505171B -- 1K0505171C

05370
tirante trasversale [Sx] 1.4-1.6-1.6 FSI-1.9 TDI-1.9 TDI 4x4-2.0 FSI-2.0 FSI 4x4-2.0 RS-2.0 TDI-2.0 TDI 16V-2.0 TDI 4x4

oe: 1K0501529F

05371
tirante trasversale [Dx] 1.4-1.6-1.6 FSI-1.9 TDI-1.9 TDI 4x4-2.0 FSI-2.0 FSI 4x4-2.0 RS-2.0 TDI-2.0 TDI 16V-2.0 TDI 4x4

oe: 1K0501530C

© INDUSTRIAL METALCAUCHO, S.L.U.

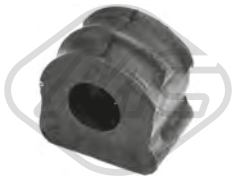

06448 Ø 17 mm
boccola barra stabilizzatrice [anteriore] OCTAVIAII 1.4

oe: 1J0411314S -- 1J0411314

07053 Ø 23 mm
boccola barra stabilizzatrice [Assale anteriore bilaterale] OCTAVIAII 1.2 TSI-1.4-1.4 TSI-1.6-1.6 FSI-1.6 TDI-1.8 TSI-1.9 TDI-2.0 FSI-2.0 RS-2.0 TDI-2.0 TDI 16V-2.0 TDI RS
oe: 1K0411303AM

52060
braccio sospensione [Assale anteriore Dx] 1.2 TSI-1.4-1.4 TSI-1.6-1.6 FSI-1.6 TDI-1.6 TDI 4x4-1.8 TSI-1.8 TSI 4x4-1.9 TDI-1.9 TDI 4x4-2.0 FSI-2.0 RS-2.0 TDI-2.0 FSI 4x4-2.0 TDI 16V-2.0 TDI RS-2.0 TDI
oe: 1K0407152AC

52083
braccio sospensione [Assale anteriore Sx] 1.2 TSI-1.4-1.4 TSI-1.6-1.6 FSI-1.6 TDI-1.6 TDI 4x4-1.8 TSI-1.8 TSI 4x4-1.9 TDI-1.9 TDI 4x4-2.0 FSI-2.0 RS-2.0 TDI-2.0 FSI 4x4-2.0 TDI 16V-2.0 TDI RS-2.0 TDI
oe: 1K0407151AC

53152
testina sospensione [Assale anteriore Sx] 1.2 TSI-1.4-1.4 TSI-1.6-1.6 FSI-1.6 TDI-1.6 TDI 4x4-1.8 TSI-1.8 TSI 4x4-1.9 TDI-1.9 TDI 4x4-2.0 FSI-2.0 RS-2.0 TDI-2.0 FSI 4x4-2.0 TDI 16V-2.0 TDI RS-2.0 TDI 16V
oe: 1K0407365C

53160
testina sospensione [Assale anteriore Dx] 1.2 TSI-1.4-1.4 TSI-1.6-1.6 FSI-1.6 TDI-1.6 TDI 4x4-1.8 TSI-1.8 TSI 4x4-1.9 TDI-1.9 TDI 4x4-2.0 FSI-2.0 RS-2.0 TDI-2.0 FSI 4x4-2.0 TDI 16V-2.0 TDI RS-2.0 TDI
oe: 1K0407366C

04765
kit cuffia e tampone poliuretano ammortizzatore [Assale anteriore] OCTAVIAII 1.2 TSI-1.4-1.4 TSI-1.6-1.6 FSI-1.6 TDI-1.8 TSI-1.9 TDI-2.0 FSI-2.0 RS-2.0 TDI-2.0 TDI 16V-2.0 TDI RS
oe: 6N0412303A

04789 Ø 68 mm Ø 111 mm
cuscinetto supporto ammortizzatore [Assale anteriore] 1.2 TSI-1.4-1.4 TSI-1.6-1.6 FSI-1.6 TDI-1.6 TDI 4x4-1.8 TSI-1.8 TSI 4x4-1.9 TDI-1.9 TDI 4x4-2.0 FSI-2.0 RS-2.0 TDI-2.0 FSI 4x4-2.0 TDI 16V-2.0 TDI RS-
oe: 6N0412249C -- 6N0412249B

04871
supporto ammortizzatore [Assale anteriore] 1.2 TSI-1.4-1.4 TSI-1.6-1.6 FSI-1.6 TDI-1.6 TDI 4x4-1.8 TSI-1.8 TSI 4x4-1.9 TDI-1.9 TDI 4x4-2.0 FSI-2.0 RS-2.0 TDI-2.0 FSI 4x4-2.0 TDI 16V-2.0 TDI RS-2.0 TDI
oe: 1K0412331B

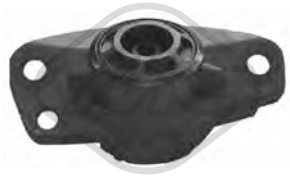

04873 Ø 10 mm Ø 63 mm L: 153 mm
supporto ammortizzatore [Assale posteriore] OCTAVIAII 1.2 TSI-1.4-1.4 TSI-1.6-1.6 FSI-1.6 TDI-1.8 TSI-1.9 TDI-2.0 FSI-2.0 RS-2.0 TDI-2.0 TDI 16V-2.0 TDI RS
oe: 1K0513353J

05364
tampone ammortizzatore in poliuretano [Assale posteriore] 1.4-1.6-1.6 FSI-1.9 TDI-1.9 TDI 4x4-2.0 FSI-2.0 FSI 4x4-2.0 RS-2.0 TDI-2.0 TDI 16V-2.0 TDI RS-2.0 TDI 4x4
oe: 3C0511359

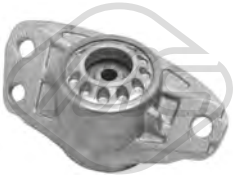

05989
supporto ammortizzatore [Assale posteriore] 1.2 TSI-1.4-1.4 TSI-1.6-1.6 FSI-1.6 TDI-1.6 TDI 4x4-1.8 TSI-1.8 TSI 4x4-1.9 TDI-1.9 TDI 4x4-2.0 FSI-2.0 RS-2.0 TDI-2.0 FSI 4x4-2.0 TDI 16V-2.0 TDI RS-2.0 TDI
oe: 3C0513353 -- 3C0513353C

06242 Ø 27,5 mm Ø 56 mm
cuffia tampone ammortizzatore [Assale anteriore] 1.2 TSI-1.4-1.4 TSI-1.6-1.6 FSI-1.6 TDI-1.8 TSI-1.8 TSI 4x4-1.9 TDI-1.9 TDI 4x4-2.0 FSI-2.0 FSI 4x4-2.0 TDI-2.0 TDI 16V-2.0 TDI 16V 4x4-2.0 TDI 4x4
oe: 1K0412303B -- 6N0413175A

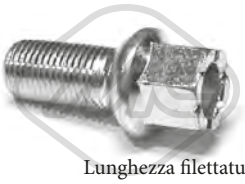

Lunghezza filettatura [mm]: 27
04248 Filetto esterno [mm]: M 14 x 1,5
colonnetta ruota [Assale anteriore] OCTAVIAII 1.2 TSI-1.4-1.4 TSI-1.6-1.6 FSI-1.6 TDI-1.8 TSI-1.9 TDI-2.0 FSI-2.0 RS-2.0 TDI-2.0 TDI 16V-2.0 TDI RS

oe: WHT002437 -- 8D0601139D

Ø 136 mm
N° denti: 36
90120 H: 84.5 mm
mozzo ruota [Assale anteriore bilaterale] 1.2 TSI-1.4-1.4 TSI-1.6-1.6 FSI-1.6 TDI-1.6 TDI 4x4-1.8 TSI-1.8 TSI 4x4-1.9 TDI-1.9 TDI 4x4-2.0 FSI-2.0 RS-2.0 TDI-2.0 FSI 4x4-2.0 TDI 16V-2.0 TDI RS-2.0 TDI 16V
oe: 5K0498621 -- 8J0598625

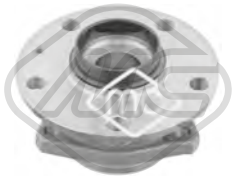

Ø 136 mm
N° denti: 36
90121 H: 85 mm
mozzo ruota [Assale anteriore bilaterale] 1.2 TSI-1.4-1.4 TSI-1.6-1.6 FSI-1.6 TDI-1.6 TDI 4x4-1.8 TSI-1.8 TSI 4x4-1.9 TDI-1.9 TDI 4x4-2.0 FSI-2.0 RS-2.0 TDI-2.0 FSI 4x4-2.0 TDI 16V-2.0 TDI RS-2.0 TDI 16V
oe: 8V0498625B -- 8V0598625

Ø 136 mm
90123 H: 68.6 mm
mozzo ruota [Assale post. bilaterale] OCTAVIAII

oe: 3G0598611A -- 3G0598611

Ø 136 mm
90212 H: 84 mm
mozzo ruota [Assale anteriore bilaterale] 1.2 TSI-1.4-1.4 TSI-1.6-1.6 FSI-1.6 TDI-1.6 TDI 4x4-1.8 TSI-1.8 TSI 4x4-1.9 TDI-1.9 TDI 4x4-2.0 FSI-2.0 RS-2.0 TDI-2.0 FSI 4x4-2.0 TDI 16V-2.0 TDI RS-2.0 TDI 16V
oe: 5K0498621 -- 8J0598625

© INDUSTRIAL METALCAUCHO, S.L.U.

Ø 136.5 mm
N° denti: 36
H: 85 mm

90214

mozzo ruota [Assale anteriore bilaterale] 1.2 TSI-1.4-1.4 TSI-1.6-1.6 FSI-1.6 TDI-1.6 TDI 4x4-1.8 TSI-1.8 TSI 4x4-1.9 TDI-1.9 TDI 4x4-2.0 FSI-2.0 RS-2.0 TDI-2.0 FSI 4x4-2.0 TDI 16V-2.0 TDI RS-2.0 TDI 16V
oe: 8V0498625B -- 8V0598625

Ø 136 mm
H: 69,5 mm

90221

mozzo ruota [Assale post. bilaterale] 1.2 TSI-1.4-1.4 TSI-1.6-1.6 FSI-1.6 TDI-1.8 TSI-1.9 TDI-2.0 FSI-2.0 RS-2.0 TDI-2.0 TDI 16V-2.0 TDI RS

oe: 3G0598611 -- 1T0598611B

L: 590 mm

96498

tubo freno [Assale anteriore bilaterale] 1.4-1.6 FSI-1.6-1.9 TDI-1.9 TDI 4x4-2.0 FSI-2.0 FSI 4x4-2.0 RS-2.0 TDI 16V

oe: 1K0611701B -- 1K0611701M

L: 256 mm

96510

tubo freno [Assale post. bilaterale] 1.4-1.6-1.6 FSI-1.9 TDI-1.9 TDI 4x4-2.0 FSI-2.0 FSI 4x4-2.0 RS-2.0 TDI-2.0 TDI 16V-2.0 TDI 4x4

oe: 1K0611775A -- 1K0611775

Ø 24 - 57 mm

01069 kit

kit cuffia trasmissione [sul lato del cambio Assale anteriore bilaterale] OCTAVIAII

oe: 701498201 -- 7M0498201

Ø 29 - 95 mm

01102 kit **00077**

kit cuffia trasmissione [lato ruota Assale anteriore bilaterale] OCTAVIAII

oe: 3B0498203B -- 1J0498203A

Ø 27 - 94 mm

01106 kit

kit cuffia trasmissione [sul lato del cambio Assale post. bilaterale Assale anteriore bilaterale] 1.4

oe: 6QE498201A -- 6Q0498201A

Ø 22 - 70 mm

01177 kit **00177**

kit cuffia trasmissione [sul lato del cambio Assale anteriore bilaterale] OCTAVIAII

oe: 8E0498201B

Ø 21 - 100 mm

01192 kit

kit cuffia trasmissione [sul lato del cambio Assale post. bilaterale Assale anteriore bilaterale] OCTAVIAII

oe: 1K0498201 -- 191498202A

Ø 26 - 87 mm

01297 kit **00297**

kit cuffia trasmissione [lato ruota Assale anteriore bilaterale] 1.6

oe: 6Q0498203A -- 2303398NK01

Ø 26 - 78 mm

01921 kit **00921**

kit cuffia trasmissione [Assale post. bilaterale lato ruota Assale anteriore bilaterale] eje delantero, ambos lados OCTAVIAII

oe: 6N0498203

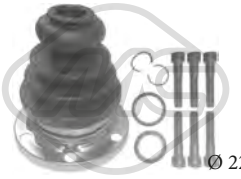

Ø 22 - 107 mm

02308 kit

kit cuffia trasmissione [sul lato del cambio] OCTAVIAII

oe: 443498201E -- 443498201B

Ø 21.5 - 70 mm

11019 kit **10019**

kit cuffia trasmissione [sul lato del cambio] 1.9 TDI-1.9 TDI 4x4-2.0 TDI-2.0 TDI 16V-2.0 TDI RS-2.0 TDI 4x4

oe: 1K0498201D

Ø 28 - 97 mm

11023 kit **10023**

kit cuffia trasmissione [lato ruota Assale anteriore bilaterale] 1.8 TSI-2.0 RS-2.0 TDI RS

oe: 1K0498203D -- 7H0498203

Ø 28 - 67 mm

11026 kit **10026**

kit cuffia trasmissione [sul lato del cambio Assale post. bilaterale Assale anteriore bilaterale] 1.4 TSI-1.6 TDI-1.6 TDI 4x4-1.8 TSI-1.8 TSI 4x4-1.9 TDI-1.9 TDI 4x4-2.0 TDI-2.0 RS-2.0 TDI 16V-2.0 TDI RS-2.0
oe: 1K0498201H -- 5N0498201

Ø 23 - 69 mm

11029 kit **10029**

kit cuffia trasmissione [sul lato del cambio] 1.6-1.6 FSI-1.8 TSI 4x4-2.0 FSI-2.0 FSI 4x4

oe: 1K0498201C

Ø 29 - 96 mm

11037 kit **10037**

kit cuffia trasmissione [lato ruota Assale anteriore bilaterale] 1.2 TSI-1.4 TSI-1.6 TDI-1.6 TDI 4x4-1.8 TSI-1.8 TSI 4x4-1.9 TDI-1.9 TDI 4x4-2.0 RS-2.0 TDI-2.0 TDI 16V-2.0 TDI 16V 4x4-2.0 TDI 4x4
oe: 3B0498203E -- 1K0498203A

© INDUSTRIAL METALCAUCHO, S.L.U.

Ø 25.5 - 51 mm

11043 kit **10043**

kit cuffia trasmissione [Assale post. bilaterale lato ruota] OCTAVIA II 1.6 TDI 4x4-1.8 TSI 4x4-1.9 TDI 4x4-2.0 FSI-2.0 FSI 4x4-2.0 TDI 4x4

oe: 1K0598203

Ø 27 - 87,5 mm

11044 kit **10044**

kit cuffia trasmissione [sul lato del cambio Assale anteriore bilaterale] 2.0 TDI 16V-2.0 TDI 16V 4x4

oe: 7N0498201B -- 1603281

Ø 25,5 - 93 mm

11054 kit **10054**

kit cuffia trasmissione [lato ruota Assale anteriore bilaterale] 1.2 TSI-1.4 TSI-1.6 TDI-1.6 TDI 4x4-1.8 TSI-1.8 TSI 4x4

oe: 5M0498203

Ø 16 - 49 mm

01479 kit **00479**

kit cuffia cremagliera sterzo OCTAVIAII

oe: 1J0422831 -- 1K0423831A

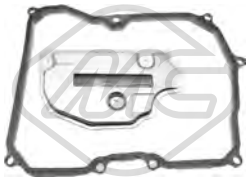

21061

filtro cambio automatico 1.4-1.6-1.6 FSI-1.9 TDI-2.0 FSI-2.0 RS-2.0 TDI-2.0 TDI 16V

oe: 09G325429 -- 09G321370

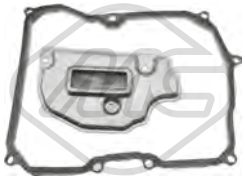

21062

filtro cambio automatico 1.8 TSI 4x4-1.8 TSI

oe: 09G325429A -- 09G321370

05468

giunto trasmissione [anteriore] 1.9 TDI 4x4-2.0 FSI 4x4-2.0 TDI 4x4

oe: 1J0521127A

04405 Ø 143 mm - 6 N° alette

puleggia smorzatore con antivibrante 2.0 FSI-2.0 FSI 4x4-2.0 RS

oe: 06A105243E

04480 Ø 143 mm - 6 N° alette

puleggia smorzatore con antivibrante 1.6 TDI-1.6 TDI 4x4-1.9 TDI-1.9 TDI 4x4-2.0 TDI-2.0 TDI 16V-2.0 TDI RS-2.0 TDI 4x4

oe: 038105243E -- 03G105243C

04494 Ø 143 mm - 6 N° alette

puleggia smorzatore con antivibrante 1.6 TDI-1.6 TDI 4x4-2.0 TDI-2.0 TDI 16V-2.0 TDI 16V 4x4-2.0 TDI 4x4

oe: 038105243M -- 038105243L

04767 Ø 8 mm Ø 65 mm

cuscinetto tendicinghia OCTAVIAII

oe: 038145276

04770 Ø 70 mm

cuscinetto tendicinghia 1.4

oe: 030145299C -- 030145299F

04922 Ø 17 mm Ø 70 mm

cuscinetto tendicinghia

oe:

04997 Ø 23 mm Ø 55.9 mm - 6 N° alette

puleggia alternatore OCTAVIAII 1.6-1.6 TDI-1.9 TDI-2.0 FSI-2.0 RS-2.0 TDI-2.0 TDI 16V-2.0 TDI RS

oe: 038903119T -- 038903119A

05009

cuscinetto tendicinghia con a/c OCTAVIAII 1.4

oe: 032145299A

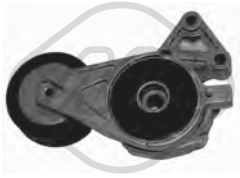

05010 Ø 70 mm

cuscinetto tendicinghia 1.6-2.0 FSI-2.0 FSI 4x4

oe: 06A903315D -- 06A903315E

05424 Ø 70|70,0 mm

cuscinetto tendicinghia 1.6 TDI-1.6 TDI 4x4-2.0 TDI-2.0 TDI 16V-2.0 TDI RS-2.0 TDI 16V 4x4-2.0 TDI 4x4

oe: 038903315AN -- 038903315AM

06280 Ø 56,0 mm

cuscinetto tendicinghia 1.4

oe: 36109244J -- 36109244D

© INDUSTRIAL METALCAUCHO, S.L.U.

06281 Ø 8 mm Ø 40 mm
cuscinetto tendicinghia 1.6 TDI-1.6 TDI 4x4-1.9 TDI-1.9 TDI 4x4-2.0 TDI-2.0 TDI 16V-2.0 TDI RS-2.0 TDI 16V 4x4-2.0 TDI 4x4

oe: 38109244N -- 38109244J

06282 Ø 72 mm
cuscinetto tendicinghia 1.6

oe: 6A109479F -- 6A109479C

06283 Ø 60 mm
cuscinetto tendicinghia 1.4

oe: 036109243AG

06284 Ø 8,0 mm Ø 60,0 mm
cuscinetto tendicinghia 1.4

oe: 36109243R -- 36109243L

06285 Ø 66 mm
cuscinetto tendicinghia 1.6 TDI-1.6 TDI 4x4-2.0 TDI-2.0 TDI 16V-2.0 TDI 16V 4x4-2.0 TDI 4x4

oe: 3L109243F -- 3L109243B

06286 Ø 8,0 mm Ø 40,0 mm
cuscinetto tendicinghia 1.6 TDI-1.6 TDI 4x4-2.0 TDI-2.0 TDI 16V-2.0 TDI RS-2.0 TDI 16V 4x4-2.0 TDI 4x4

oe: 3L109244G -- 03L109244G

06287 Ø 8,0 mm Ø 28,0 mm
cuscinetto tendicinghia 1.6 TDI-1.6 TDI 4x4-2.0 TDI-2.0 TDI 16V-2.0 TDI RS-2.0 TDI 16V 4x4-2.0 TDI 4x4

oe: 58109244 -- 3L109244D

05696 N° denti: 52
corona albero a camme OCTAVIAII

oe: 06A109111B -- 06A109111B

05706 N° denti: 22
corona albero a camme 1.9 TDI-2.0 TDI

oe: 038105263F

05961 N° denti: 26
corona albero a camme 1.6-2.0 FSI-2.0 FSI 4x4-2.0 RS

oe: 06A105263E

06190
kit catena distribuzione 1.6 FSI

oe: 03C109507AH -- 03C109507AE

53129 L: 330 mm
tirante assiale [Assale anteriore bilaterale] 1.2 TSI-1.4-1.4 TSI-1.6-1.6 FSI-1.6 TDI-1.6 TDI 4x4-1.8 TSI-1.8 TSI 4x4-1.9 TDI-1.9 TDI 4x4-2.0 FSI-2.0 RS-2.0 TDI-2.0 FSI 4x4-2.0 TDI 16V-2.0 TDI RS-2.0 TDI
oe: 1K0423810A -- 3C0423810A

53163 L: 94 mm
testina barra accoppiamento [Assale anteriore Dx] 1.2 TSI-1.4-1.4 TSI-1.6-1.6 FSI-1.6 TDI-1.6 TDI 4x4-1.8 TSI-1.8 TSI 4x4-1.9 TDI-1.9 TDI 4x4-2.0 FSI-2.0 RS-2.0 TDI-2.0 FSI 4x4-2.0 TDI 16V-2.0 TDI RS-2.0
oe: 1K0423812G

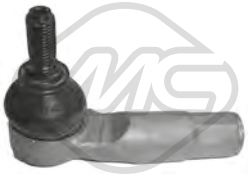

53169 L: 94 mm
testina barra accoppiamento [Assale anteriore Sx] 1.2 TSI-1.4-1.4 TSI-1.6-1.6 FSI-1.6 TDI-1.6 TDI 4x4-1.8 TSI-1.8 TSI 4x4-1.9 TDI-1.9 TDI 4x4-2.0 FSI-2.0 RS-2.0 TDI-2.0 FSI 4x4-2.0 TDI 16V-2.0 TDI RS-2.0 TDI
oe: 1K0423811G -- 1K0423811K

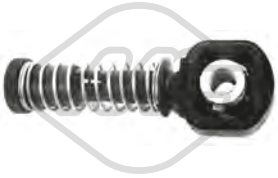

03845 Ø 10 mm
testina cavo comando velocità 1.4-1.4 TSI-1.6-1.6 FSI-1.6 TDI-1.6 TDI 4x4-1.8 TSI-1.8 TSI 4x4-1.9 TDI-1.9 TDI 4x4-2.0 FSI-2.0 RS-2.0 TDI-2.0 TDI 16V-2.0 FSI 4x4-2.0 TDI RS-2.0 TDI 4x4
oe: 1J0711761B

03846 Ø 8 mm
testina cavo comando velocità 1.4-1.4 TSI-1.6-1.6 FSI-1.6 TDI-1.6 TDI 4x4-1.8 TSI-1.8 TSI 4x4-1.9 TDI-1.9 TDI 4x4-2.0 FSI-2.0 RS-2.0 TDI-2.0 TDI 16V-2.0 FSI 4x4-2.0 TDI RS-2.0 TDI 4x4
oe: 1J0711761C

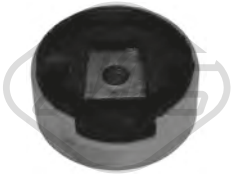

04859 Ø 93 mm
supporto motore [inferiore] 1.2 TSI-1.4-1.4 TSI-1.6 FSI-1.6 TDI-1.6 TDI 4x4-1.8 TSI-1.8 TSI 4x4-1.9 TDI-1.9 TDI 4x4-2.0 RS-2.0 TDI-2.0 FSI-2.0 FSI 4x4-2.0 TDI 16V-2.0 TDI RS-2.0 TDI 16V 4x4-2.0 TDI
oe: 1K0199867Q -- 1K0199867

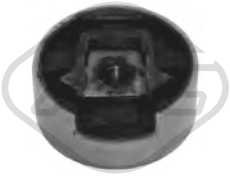

04860
supporto motore [Superiore] 1.2 TSI-1.4-1.4 TSI-1.6-1.6 FSI-1.6 TDI-1.6 TDI 4x4-1.8 TSI-1.8 TSI 4x4-1.9 TDI-1.9 TDI 4x4-2.0 FSI-2.0 RS-2.0 TDI-2.0 FSI 4x4-2.0 TDI 16V-2.0 TDI RS-2.0 TDI 16V 4x4-2.0 TDI
oe: 1K0199868 -- 1K0199313AQ

© INDUSTRIAL METALCAUCHO, S.L.U.

57736
supporto motore [Sx] 1.2 TSI

oe: 1K0199555CB

05939
pompa frizione 1.2 TSI-1.4-1.4 TSI-1.6-1.6 FSI-1.6 TDI-1.6 TDI 4x4-1.8 TSI-1.8 TSI 4x4-1.9 TDI-1.9 TDI 4x4-2.0 FSI-2.0 RS-2.0 TDI-2.0 FSI 4x4-2.0 TDI 16V-2.0 TDI RS-2.0 TDI 16V 4x4-2.0 TDI 4x4
oe: 1K0721388S

06120
cilindretto frizione 1.4-1.6-1.6 FSI-1.8 TSI-1.9 TDI-1.9 TDI 4x4-2.0 FSI-2.0 FSI 4x4-2.0 RS-2.0 TDI-2.0 TDI 16V-2.0 TDI RS-2.0 TDI 4x4

oe: 1J0721261E -- 1J0721261F

06122
cilindretto frizione 1.8 TSI-1.9 TDI-1.9 TDI 4x4-2.0 TDI-2.0 TDI RS-2.0 TDI 4x4

oe: 1K0721261K

06123
cilindretto frizione 1.2 TSI-1.4-1.4 TSI-1.6-1.6 FSI-1.6 TDI-1.6 TDI 4x4-1.8 TSI-1.8 TSI 4x4-1.9 TDI-1.9 TDI 4x4-2.0 FSI-2.0 RS-2.0 TDI-2.0 TDI 16V-2.0 FSI 4x4
oe: 6QE721261 -- 6Q0721261D

06124
pompa frizione 1.2 TSI-1.4-1.4 TSI-1.6-1.6 FSI-1.6 TDI-1.6 TDI 4x4-1.8 TSI-1.8 TSI 4x4-1.9 TDI-1.9 TDI 4x4-2.0 FSI-2.0 RS-2.0 TDI-2.0 FSI 4x4-2.0 TDI 16V-2.0 TDI RS-2.0 TDI 16V 4x4-2.0 TDI 4x4
oe: 1K0721388S

02643
supporto marmitta 1.2 TSI-1.4-1.4 TSI-1.6-1.6 FSI-1.6 TDI-1.6 TDI 4x4-1.8 TSI-1.8 TSI 4x4-1.9 TDI-1.9 TDI 4x4-2.0 FSI-2.0 RS-2.0 TDI-2.0 FSI 4x4-2.0 TDI 16V-2.0 TDI RS-2.0 TDI 16V 4x4-2.0 TDI 4x4
oe: 8D0253147E

02766
supporto marmitta OCTAVIAII

oe: 823253147A -- 4A0253147A

04869
supporto marmitta [Assale posteriore] OCTAVIAII

oe: 1K0253144AH

04870
supporto marmitta 1.6-1.8 TSI-2.0 FSI

oe: 1K0253144AP

03738
interruttore luce freno (4 poli) OCTAVIAII 1.4-1.6-1.6 FSI-1.9 TDI-2.0 TDI 16V

oe: 1C0945511A -- 1J0945511D

02059
pompa tergicristalli 1.2 TSI-1.4-1.4 TSI-1.6-1.6 FSI-1.6 TDI-1.6 TDI 4x4-1.8 TSI-1.8 TSI 4x4-1.9 TDI-1.9 TDI 4x4-2.0 FSI-2.0 RS-2.0 TDI-2.0 FSI 4x4-2.0 TDI 16V-2.0 TDI RS-2.0 TDI 16V 4x4-2.0 TDI 4x4
oe: 1T0955651A -- 1K6955651

02062
pompa tergicristalli 1.2 TSI-1.4-1.4 TSI-1.6 FSI-1.6 TDI-1.6-1.8 TSI-1.9 TDI-1.9 TDI 4x4-2.0 FSI 4x4-2.0 RS-2.0 FSI-2.0 TDI-2.0 TDI 16V-2.0 TDI 4x4-2.0 TDI RS
oe: 1T0955651 -- 1K5955651

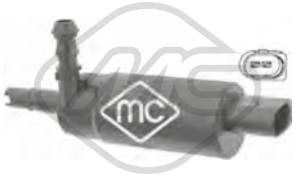

02075
pompa lavafari 1.2 TSI-1.4-1.4 TSI-1.6-1.6 FSI-1.6 TDI-1.6 TDI 4x4-1.8 TSI-1.8 TSI 4x4-1.9 TDI-1.9 TDI 4x4-2.0 FSI-2.0 RS-2.0 TDI-2.0 FSI 4x4-2.0 TDI 16V-2.0 TDI RS-2.0 TDI 16V 4x4-2.0 TDI 4x4
oe: 3B7955681

68500
sensore livello liquido tergicristalli 1.2 TSI-1.4-1.4 TSI-1.6-1.6 FSI-1.6 TDI-1.6 TDI 4x4-1.8 TSI-1.8 TSI 4x4-1.9 TDI-1.9 TDI 4x4-2.0 FSI-2.0 RS-2.0 TDI-2.0 FSI 4x4-2.0 TDI 16V-2.0 TDI RS-2.0 TDI 16V 4x4-2.0
oe: 7M0919376

50109 L: 66 mm
sensore velocità ruota - ABS Sensore attivo 1.2 TSI-1.4-1.4 TSI-1.6-1.6 FSI-1.6 TDI-1.6 TDI 4x4-1.8 TSI-1.8 TSI 4x4-1.9 TDI-1.9 TDI 4x4-2.0 FSI-2.0 RS-2.0 TDI-2.0 FSI 4x4-2.0 TDI 16V-2.0 TDI RS-2.0 TDI
oe: WHT003857 -- 7H0927803

50110 L: 66 mm
sensore velocità ruota - ABS Sensore attivo 1.2 TSI-1.4-1.4 TSI-1.6-1.6 FSI-1.6 TDI-1.6 TDI 4x4-1.8 TSI-1.8 TSI 4x4-1.9 TDI-1.9 TDI 4x4-2.0 FSI-2.0 RS-2.0 TDI-2.0 FSI 4x4-2.0 TDI 16V-2.0 TDI RS-2.0 TDI
oe: WHT003856 -- 7H0927804

© INDUSTRIAL METALCAUCHO, S.L.U.

50111 L: 78 mm
sensore velocità ruota - ABS Sensore attivo [Assale posteriore Sx] 1.2 TSI-1.4-1.4 TSI-1.6-1.6 FSI-1.6 TDI-1.8 TSI-1.9 TDI-2.0 FSI-2.0 RS-2.0 TDI-2.0 TDI 16V-2.0 TDI RS
oe: WHT003859 -- 1K0927807

50112 L: 78 mm
sensore velocità ruota - ABS Sensore attivo [Assale posteriore Dx] 1.2 TSI-1.4-1.4 TSI-1.6-1.6 FSI-1.6 TDI-1.8 TSI-1.9 TDI-2.0 FSI-2.0 RS-2.0 TDI-2.0 TDI 16V-2.0 TDI RS
oe: 1K0927808 -- WHT003858

© INDUSTRIAL METALCAUCHO, S.L.U.

03265
flangia termostato 1.2 TSI-1.4 TSI-1.4 TSI G-1.6-TEC

oe: 04E121121A

03677 Pressione [bar]: 1.5
tappo vaschetta acqua 1.2 TSI-1.4 TSI-1.4 TSI G-TEC

oe: 3B0121321

06349
coppa olio 1.2 TSI

oe: 04E103601G

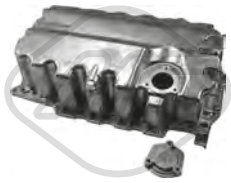

06356
coppa olio 1.6 TDI-1.6 TDI 4x4-2.0 TDI-2.0 TDI / TDI RS 4x4-2.0 TDI 4x4-2.0 TDI RS

oe: 04L103603

02916 Dimensioni filettatura: M14x150
tappo coppa olio 1.0 TSI-1.2 TSI-1.4 TSI-1.4 TSI G-1.6 TDI-1.6 TDI 4x4-2.0 TDI-2.0 TDI / TDI RS 4x4-2.0 TDI 4x4-2.0 TDI RS-TEC

oe: N90813202 -- N90813201

04209 Dimensioni filettatura: M14 x 150
tappo coppa olio 1.2 TSI-1.4 TSI-1.4 TSI G-1.6-TEC

oe: N91288901 -- N0161552

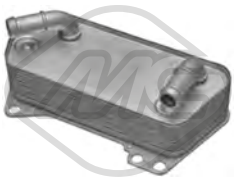

39009
scambiatore di calore 1.6 TDI 4x4-1.8 TSI-1.8 TSI 4x4-2.0 TDI-2.0 TDI / TDI RS 4x4-2.0 TDI 4x4-2.0 TDI RS-2.0 TSI RS

oe: 02E409061D -- 02E409061E

03245 L: 545 mm
asta livello olio 1.0 TSI

oe: 04C115611H

33027
tubo flessibile carburante 1.6 TDI-1.6 TDI 4x4

oe: 04L130235B -- 04L130235B

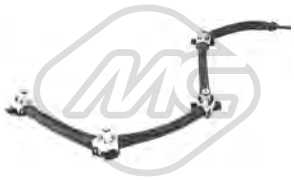

33029
tubo flessibile carburante 1.6 TDI-1.6 TDI 4x4-2.0 TDI-2.0 TDI / TDI RS 4x4-2.0 TDI 4x4-2.0 TDI RS-2.0 TSI RS

oe: 04L130235J -- 04L130235N

04864 Ø 12 mm Ø 28|48 mm
silentblock braccio sospensione [anteriore Assale anteriore bilaterale] 1.0 TSI-1.2 TSI-1.4 TSI-1.4 TSI G-1.6 TDI 4x4-1.6-1.6 TDI-1.8 TSI 4x4-1.8 TSI-2.0 TDI-2.0 TDI / TDI RS 4x4-2.0 TDI 4x4-2.0 TDI RS-
oe: 1K0407182A -- 5Q0407182A

06595 Ø 12,9 mm Ø 65 mm L: 50 mm
silentblock braccio sospensione [Assale anteriore] 1.2 TSI-1.4 TSI-1.6 TDI-1.8 TSI-1.8 TSI 4x4-2.0 TDI-2.0 TDI RS-2.0 TSI RS

oe: 5Q0407183E

06603 Ø 12 mm Ø 41 mm
silentblock braccio sospensione [Assale posteriore] 1.2 TSI-1.4 TSI-1.4 TSI G-1.6 TDI 4x4-1.6-1.6 TDI-1.8 TSI-1.8 TSI 4x4-2.0 TDI-2.0 TDI RS-2.0 TSI RS-TEC
oe: 5Q0501529C -- 5Q0505543B

06604 Ø 12 mm Ø 41 mm
silentblock braccio sospensione [interno] 1.2 TSI-1.4 TSI-1.4 TSI G-1.6 TDI 4x4-1.6-1.6 TDI-1.8 TSI-1.8 TSI 4x4-2.0 TDI-2.0 TDI RS-2.0 TSI RS-TEC

oe: 5Q0501129B -- 5Q0501529C

53152
testina sospensione [Assale anteriore Sx] 1.2 TSI-1.4 TSI-1.4 TSI G-1.6 TDI 4x4-1.6-1.6 TDI-1.8 TSI-1.8 TSI 4x4-2.0 TDI / TDI RS 4x4-2.0 TDI-2.0 TSI RS-2.0 TDI 4x4-2.0 TDI RS-TEC
oe: 1K0407365C

53160
testina sospensione [Assale anteriore Dx] 1.2 TSI-1.4 TSI-1.4 TSI G-1.6 TDI 4x4-1.6-1.6 TDI-1.8 TSI-1.8 TSI 4x4-2.0 TDI / TDI RS 4x4-2.0 TDI-2.0 TSI RS-2.0 TDI 4x4-2.0 TDI RS-TEC
oe: 1K0407366C

57578 L: 70 mm
silentblock bielletta [Assale post. bilaterale] 1.0 TSI-1.2 TSI-1.4 TSI-1.4 TSI G-1.6 TDI 4x4-1.6-1.6 TDI-1.8 TSI 4x4-1.8 TSI-2.0 TDI-2.0 TDI / TDI RS 4x4-2.0 TDI 4x4-2.0 TDI RS-2.0 TSI RS-TEC
oe: 5Q0505465C -- 5Q0505465A

42035
tampone ammortizzatore [Assale post. bilaterale] 1.2 TSI-1.4 TSI-1.6-1.6 TDI-1.6 TDI 4x4-1.8 TSI-1.8 TSI 4x4-2.0 TDI-2.0 TDI RS-2.0 TSI RS

oe: 5Q0511357H

© INDUSTRIAL METALCAUCHO, S.L.U.

Ø 136.5 mm
N° denti: 36
H: 85 mm

90214

mozzo ruota [Assale anteriore bilaterale] 1.2 TSI-1.4 TSI-1.4 TSI G-1.6 TDI 4x4-1.6-1.6 TDI-1.8 TSI-1.8 TSI 4x4-2.0 TDI / TDI RS 4x4-2.0 TDI-2.0 TSI RS-2.0 TDI 4x4-2.0 TDI RS-TEC

oe: 8V0498625B -- 8V0598625

Ø 28 - 97 mm

11023 kit **10023**

kit cuffia trasmissione [lato ruota Assale anteriore bilaterale] 1.8 TSI-2.0 TDI-2.0 TDI / TDI RS 4x4-2.0 TDI RS-2.0 TSI RS

oe: 1K0498203D -- 7H0498203

Ø 28 - 67 mm

11026 kit **10026**

kit cuffia trasmissione [sul lato del cambio Assale post. bilaterale Assale anteriore bilaterale] 1.4 TSI-1.6 TDI-1.6 TDI 4x4-1.8 TSI-1.8 TSI 4x4-2.0 TDI-2.0 TDI RS-2.0 TSI RS

oe: 1K0498201H -- 5N0498201

Ø 29 - 96 mm

11037 kit **10037**

kit cuffia trasmissione [lato ruota Assale anteriore bilaterale] 1.2 TSI-1.4 TSI-1.4 TSI G-1.6 TDI-TEC

oe: 3B0498203E -- 1K0498203A

Ø 25.5 - 51 mm

11043 kit **10043**

kit cuffia trasmissione [Assale post. bilaterale lato ruota] 1.6 TDI 4x4-1.8 TSI 4x4-2.0 TDI / TDI RS 4x4-2.0 TDI 4x4

oe: 1K0598203

Ø 27 - 87,5 mm

11044 kit **10044**

kit cuffia trasmissione [sul lato del cambio Assale anteriore bilaterale] 2.0 TDI-2.0 TDI RS-2.0 TDI / TDI RS 4x4-2.0 TDI 4x4

oe: 7N0498201B -- 1603281

Ø 25,5 - 93 mm

11054 kit **10054**

kit cuffia trasmissione [lato ruota Assale anteriore bilaterale] 1.2 TSI-1.4 TSI-1.6 TDI

oe: 5M0498203

Ø 27.5 - 96.5 mm

11057 kit **10057**

kit cuffia trasmissione [lato ruota Assale anteriore bilaterale] 1.4 TSI-1.6 TDI 4x4-1.8 TSI-1.8 TSI 4x4-2.0 TDI-2.0 TDI 4x4

oe: 1K0498203C -- 1K0407285P

04480 Ø 143 mm - 6 N° alette

puleggia smorzatore con antivibrante 1.6 TDI-1.6 TDI 4x4-2.0 TDI-2.0 TDI / TDI RS 4x4-2.0 TDI RS

oe: 038105243E -- 03G105243C

06286 Ø 8,0 mm Ø 40,0 mm

cuscinetto tendicinghia 1.6 TDI-1.6 TDI 4x4-2.0 TDI-2.0 TDI / TDI RS 4x4-2.0 TDI 4x4-2.0 TDI RS

oe: 3L109244G -- 03L109244G

06287 Ø 8,0 mm Ø 28,0 mm

cuscinetto tendicinghia 1.6 TDI-1.6 TDI 4x4-2.0 TDI-2.0 TDI / TDI RS 4x4-2.0 TDI 4x4-2.0 TDI RS

oe: 58109244 -- 3L109244D

06289 Ø 8,0 mm Ø 60,0|70,6 mm

cuscinetto tendicinghia 1.2 TSI-1.4 TSI-1.4 TSI G-1.6-TEC

oe: 4E109479H -- 4E109479G

06290 Ø 50,0 mm

cuscinetto tendicinghia 1.2 TSI-1.4 TSI-1.4 TSI G-1.6-TEC

oe: 4E109244E -- 4E109244B

06375 Ø 65,0 mm

cuscinetto tendicinghia 1.0 TSI-1.2 TSI

oe: 4E145299P -- 4E145299N

02453 Filetto esterno [mm]: M14 x 1,5

tappo di plastica coppa olio 1.8 TSI-1.8 TSI 4x4-2.0 TSI RS

oe: 06L103801

53163 L: 94 mm

testina barra accoppiamento [Assale anteriore Dx] 1.0 TSI-1.2 TSI-1.4 TSI-1.4 TSI G-1.6 TDI 4x4-1.6-1.6 TDI-1.8 TSI 4x4-1.8 TSI-2.0 TDI-2.0 TDI / TDI RS 4x4-2.0 TDI 4x4-2.0 TDI RS-2.0 TSI RS-TEC

oe: 1K0423812G

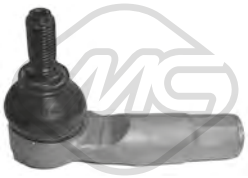

53169 L: 94 mm

testina barra accoppiamento [Assale anteriore Sx] 1.0 TSI-1.2 TSI-1.4 TSI-1.4 TSI G-1.6 TDI 4x4-1.6-1.6 TDI-1.8 TSI 4x4-1.8 TSI-2.0 TDI-2.0 TDI / TDI RS 4x4-2.0 TDI 4x4-2.0 TDI RS-2.0 TSI RS-TEC

oe: 1K0423811G -- 1K0423811K

03845 Ø 10 mm

testina cavo comando velocità 1.2 TSI-1.4 TSI-1.4 TSI G-1.6 TDI 4x4-1.6 TDI-1.8 TSI-1.8 TSI 4x4-2.0 TDI-2.0 TSI RS-2.0 TDI 4x4-TEC

oe: 1J0711761B

© INDUSTRIAL METALCAUCHO, S.L.U.

03846 Ø 8 mm
testina cavo comando velocità 1.2 TSI-1.4 TSI-1.4 TSI G-1.6 TDI 4x4-1.6 TDI-1.8 TSI-1.8 TSI 4x4-2.0 TDI-2.0 TSI RS-2.0 TDI 4x4-TEC

oe: 1J0711761C

57745
supporto motore [Sx] 1.2 TSI

oe: 5Q0199555Q

57747
supporto motore [Sx] 1.6 TDI-1.8 TSI

oe: 5Q0199555S

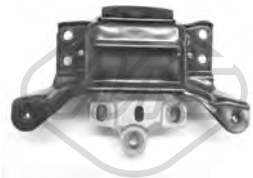

57748
supporto motore [Sx] 1.6 TDI 4x4-1.8 TSI 4x4-2.0 TDI-2.0 TDI / TDI RS 4x4-2.0 TDI 4x4-2.0 TDI RS-2.0 TSI RS

oe: 5Q0199555T

41009
supporto marmitta 1.6 TDI

oe: 1K0253147F

41029
supporto marmitta 1.2 TSI

oe: 1K0253147E

02059
pompa tergicristalli 1.2 TSI-1.4 TSI-1.6 TDI-1.8 TSI-2.0 TDI-2.0 TDI RS

oe: 1T0955651A -- 1K6955651

50113 L: 62 mm
sensore velocità ruota - ABS Sensore attivo [Assale anteriore Sx] 1.2 TSI-1.4 TSI-1.6 TDI-1.6 TDI 4x4-1.8 TSI-1.8 TSI 4x4-2.0 TDI-2.0 TDI RS-2.0 TSI RS-2.0 TDI 4x4
oe: WHT003861 -- 6Q0927803B

50114 L: 62 mm
sensore velocità ruota - ABS Sensore attivo [Assale anteriore Dx] 1.2 TSI-1.4 TSI-1.6 TDI-1.6 TDI 4x4-1.8 TSI-1.8 TSI 4x4-2.0 TDI-2.0 TDI RS-2.0 TSI RS-2.0 TDI 4x4
oe: WHT003860 -- 6Q0927804B

50125
sensore velocità ruota - ABS Sensore attivo 1.2 TSI-1.4 TSI-1.4 TSI G-1.6 TDI 4x4-1.6 TDI-1.8 TSI-2.0 TDI-2.0 TDI RS-2.0 TSI RS-2.0 TDI 4x4-TEC

oe: WHT003864 -- 2K0927807

© INDUSTRIAL METALCAUCHO, S.L.U.

03261 Ø 32 mm
flangia termostato con guarnizione [Termostato] 1.4 TSI-1.6

oe: 03C121121D -- 03C121121E

03263
scatola termostato 83|87 °C 1.6

oe: 03C121026M -- 03C121065D

03265
flangia termostato 1.4 TSI

oe: 04E121121A

03675
vaschetta espansione 1.2

oe: 6Q0121407A

03677 Pressione [bar]: 1.5
tappo vaschetta acqua 1.2 TSI-1.4 TSI-1.6 TDI-1.6

oe: 3B0121321

03726
scatola termostato 87 °C 1.2

oe: 03C121111B

03817
vaschetta espansione 1.4 TSI

oe: 1K0121407A

97634
manicotto radiatore 1.2 TSI

oe: 6R0122157D

43006
valvola di non ritorno 1.4 TSI

oe: 3C103175G -- 03C103175G

05482
coppa olio 1.2 TSI

oe: 03C103601BK

06318
coppa olio 1.2

oe: 03D103601G -- 03D103602G

06325
coppa olio 1.6 TDI

oe: 03G103603AD -- 03G103603AB

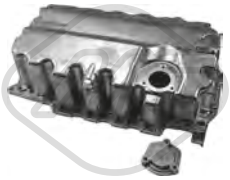

06356
coppa olio 1.6 TDI

oe: 04L103603

02916 Dimensioni filettatura: M14x150
tappo coppa olio 1.2 TSI-1.4 TSI-1.6 TDI-1.6

oe: N90813202 -- N90813201

04209 Dimensioni filettatura: M14 x 150
tappo coppa olio 1.2 TSI-1.4 TDI-1.4 TSI-1.6-1.6 TDI

oe: N91288901 -- N0161552

06339 L: 120 mm
scambiatore di calore 1.6 TDI

oe: 03L117021B -- 03L117021C

06341 L: 128 mm
scambiatore di calore 1.4 TSI

oe: 03C117021J

03253 L: 520 mm
asta livello olio 1.6

oe: 03C115611AA -- 03C115611AC

© INDUSTRIAL METALCAUCHO, S.L.U.

Tipo funzionamento: elettrico

93073
valvola EGR 1.6 TDI

oe: 1J0906283C -- 1K0906283A

93089
valvola EGR 1.6 TDI

N° raccordi: 5

oe: 3L131512M -- 3L131512DP

93098
radiatore valvola EGR 1.6 TDI

L: 160 mm

oe: 03L131512N -- 03L131512M

33022
tubo flessibile carburante 1.6 TDI

oe: 03L130235P -- 03L130235AF

SISTEMA DI ALIMENTAZIONE ARIA e TURBO

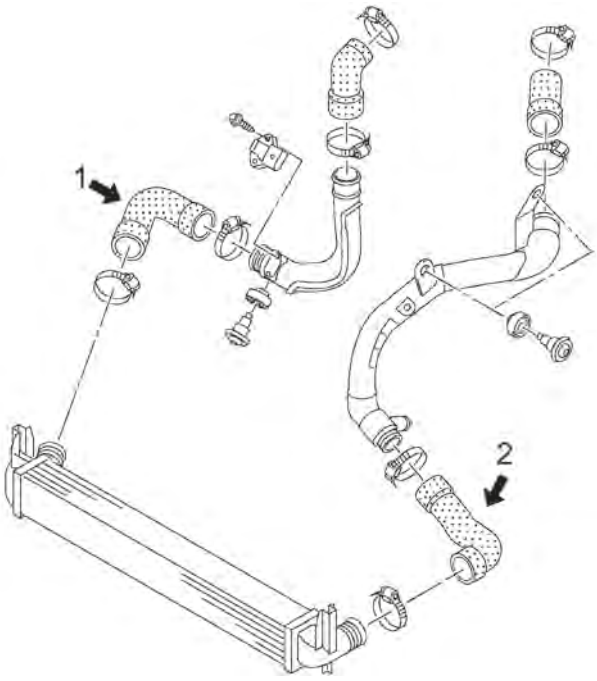

motore 1.6TDi 90CV (CAYB) e 105CV (CAYC e CLNA)

1	09684	manicotto flessibile destro dell'intercooler 90-105CV
2	09743	manicotto flessibile a sinistra dell'intercooler 90-105CV

C106M10587M11519TURBOP1 SKODA RAPID 07/2012 -

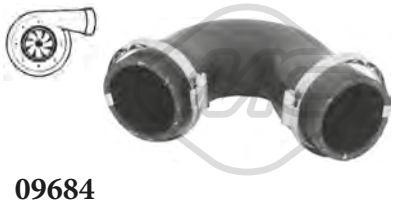

09684
manicotto turbo [Dx] 1.6 TDI

oe: 6R0145834F

09743
manicotto turbo [Sx] 1.6 TDI

oe: 6R0145832 -- 6R0145832E

© INDUSTRIAL METALCAUCHO, S.L.U.

04804 Ø 11 mm L: 180| 370 mm
supporto motore [posteriore] 1.4 TSI

oe: 6Q0199851AP -- 6Q0199851AC

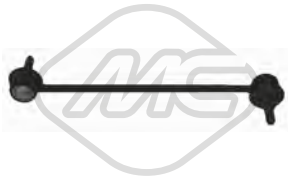

04792 L: 268 mm
bielletta barra stabilizzatrice [Assale anteriore bilaterale] 1.2-1.2 TSI-1.4 TDI-1.4 TSI-1.6-1.6 TDI

oe: 6R0411315 -- 6Q0411315G

57163
fascetta boccola barra stabilizzatrice [Assale anteriore Sx] 1.0 TSI-1.2-1.2 TSI-1.4 TDI-1.4 TSI-1.6-1.6 TDI

oe: 6Q0411333A

57504 Ø 18,0 mm
boccola barra stabilizzatrice [Assale anteriore bilaterale] 1.2-1.2 TSI-1.4 TDI-1.4 TSI-1.6-1.6 TDI

oe: 6Q0411314R -- 6Q0411314N

04177 Ø 14,2 mm Ø 83 mm
supporto ammortizzatore [Assale anteriore] 1.2-1.2 TSI-1.4 TDI-1.4 TSI-1.6-1.6 TDI

oe: 1J0412331C

04254
tampone ammortizzatore in poliuretano [Assale anteriore] 1.2-1.2 TSI-1.4 TSI-1.6 TDI-1.6

oe: 357412303F -- 357412303F

04298
tampone ammortizzatore in poliuretano [Assale anteriore] 1.2-1.2 TSI-1.4 TSI-1.6-1.6 TDI

oe: 1H0412303B

Ø 126 mm
N° denti: 36
90100 H: 82,5|82.5 mm
mozzo ruota [Assale anteriore bilaterale] 1.2-1.2 TSI-1.4 TSI-1.6-1.6 TDI

oe: 6Q0407621AJ -- 6Q0407621AJ

Ø 120 mm
90203 H: 42.3 mm
mozzo ruota [Assale post. bilaterale] 1.2-1.2 TSI-1.4 TSI-1.6-1.6 TDI

oe: 1J0598477

Ø 126|72 mm
N° denti: 36
90204 H: 82 mm
mozzo ruota [Assale anteriore bilaterale] 1.2-1.2 TSI-1.4 TSI-1.6-1.6 TDI

oe: 6Q0407621AD -- 6Q0407621AD

Ø 27 - 94 mm
01106 kit
kit cuffia trasmissione [sul lato del cambio Assale post. bilaterale Assale anteriore bilaterale] 1.2

oe: 6QE498201A -- 6Q0498201A

Ø 28 - 67 mm
11026 kit **10026**
kit cuffia trasmissione [sul lato del cambio Assale post. bilaterale Assale anteriore bilaterale] 1.4 TDI

oe: 1K0498201H -- 5N0498201

Ø 26.5 - 83 mm
11027 kit **10027**
kit cuffia trasmissione [lato ruota Assale anteriore bilaterale] 1.2

oe: 6Q0498203 -- 6Q0498203D

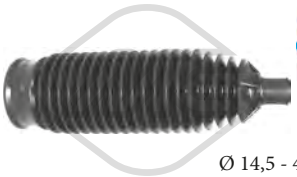

Ø 14,5 - 47,5 mm
01695 kit **00695**
kit cuffia cremagliera sterzo [Assale anteriore bilaterale] 1.2-1.2 TSI-1.4 TDI-1.4 TSI-1.6-1.6 TDI

oe: 6Q0423831D

04324
cuffia ammortizzatore [anteriore] 1.0 TSI-1.2-1.2 TSI-1.4 TDI-1.4 TSI-1.6-1.6 TDI

oe: 357413175A

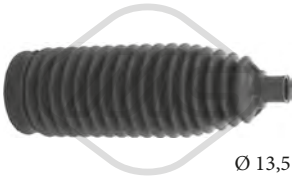

Ø 13,5 - 51 mm
11012 kit **10012**
kit cuffia cremagliera sterzo [Assale anteriore bilaterale] 1.2-1.2 TSI-1.4 TSI-1.6-1.6 TDI

oe: 6C0423831B

04480 Ø 143 mm - 6 N° alette
puleggia smorzatore con antivibrante 1.6 TDI

oe: 038105243E -- 03G105243C

04494 Ø 143 mm - 6 N° alette
puleggia smorzatore con antivibrante 1.6 TDI

oe: 038105243M -- 038105243L

© INDUSTRIAL METALCAUCHO, S.L.U.

06285 Ø 66 mm
cuscinetto tendicinghia 1.6 TDI

oe: 3L109243F -- 3L109243B

06286 Ø 8,0 mm Ø 40,0 mm
cuscinetto tendicinghia 1.6 TDI

oe: 3L109244G -- 03L109244G

06287 Ø 8,0 mm Ø 28,0 mm
cuscinetto tendicinghia 1.6 TDI

oe: 58109244 -- 3L109244D

06289 Ø 8,0 mm Ø 60,0|70,6 mm
cuscinetto tendicinghia 1.2 TSI-1.4 TSI

oe: 4E109479H -- 4E109479G

06290 Ø 50,0 mm
cuscinetto tendicinghia 1.2 TSI-1.4 TSI

oe: 4E109244E -- 4E109244B

06190
kit catena distribuzione 1.6

oe: 03C109507AH -- 03C109507AE

53049
testina barra accoppiamento [Assale anteriore Dx] 1.2-1.2 TSI-1.4 TDI-1.4 TSI-1.6-1.6 TDI

oe: 6Q0423812C -- 6R0423812

53053
testina barra accoppiamento [Assale anteriore Sx] 1.2-1.2 TSI-1.4 TDI-1.4 TSI-1.6-1.6 TDI

oe: 6R0423811 -- 6Q0423811C

02062
pompa tergicristalli 1.2-1.4 TSI-1.6

oe: 1T0955651 -- 1K5955651

68500
sensore livello liquido tergicristalli 1.2-1.2 TSI-1.4 TSI-1.6 TDI-1.6

oe: 7M0919376

50113 L: 62 mm
sensore velocità ruota - ABS Sensore attivo [Assale anteriore Sx] 1.2-1.2 TSI-1.4 TSI-1.6-1.6 TDI

oe: WHT003861 -- 6Q0927803B

50114 L: 62 mm
sensore velocità ruota - ABS Sensore attivo [Assale anteriore Dx] 1.2-1.2 TSI-1.4 TSI-1.6-1.6 TDI

oe: WHT003860 -- 6Q0927804B

50115 L: 62 mm
sensore velocità ruota - ABS Sensore attivo [Assale posteriore Sx] 1.2-1.2 TSI-1.4 TSI-1.6-1.6 TDI

oe: WHT003863 -- 6Q0927807B

50116 L: 58 mm
sensore velocità ruota - ABS Sensore attivo [Assale posteriore Dx] 1.2-1.2 TSI-1.4 TSI-1.6-1.6 TDI

oe: WHT003862 -- 6Q0927808B

© INDUSTRIAL METALCAUCHO, S.L.U.

01193
flangia termostato 1.4 TDI-1.9 TDI

oe: 038121132D -- 3M-218-B011-AA

02110 Ø 19,6 mm
gommina ad anello 1.2-1.2 TDI-1.2 TSI-1.4-1.4 TDI-1.6 TDI-1.6-1.9 TDI

oe: N90316802

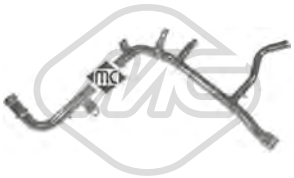

03213
tubo acqua 1.9 TDI

oe: 038121065AB

03260
flangia termostato 1.4

oe: 032121121G

03261 Ø 32 mm
flangia termostato con guarnizione [Termostato] 1.6

oe: 03C121121D -- 03C121121E

03262 Ø 35 mm
flangia termostato con guarnizione 1.6

oe: 03C121118D

03675
vaschetta espansione 1.2

oe: 6Q0121407A

03677 Pressione [bar]: 1.5
tappo vaschetta acqua 1.2-1.2 TDI-1.2 TSI-1.4-1.4 TDI-1.6 TDI-1.6-1.9 TDI

oe: 3B0121321

03726
scatola termostato 87 °C 1.4

oe: 03C121111B

03893
flangia acqua 1.9 TDI

oe: 038121132G

09328
manicotto radiatore [inferiore] 1.2

oe: 6Y0121086F -- 6Q0122051BR

09329
manicotto radiatore [Superiore] 1.2

oe: 6Y0121049G -- 6Q0122101BE

09339
manicotto dal tubo alla vaschetta 1.9 TDI

oe: 6Q0121109BF

30180
tubo acqua 1.2 TDI

oe: 6R0122109D

30207
termostato raffreddamento 82 °C 1.4

oe: 032121110F

97634
manicotto radiatore 1.2 TSI

oe: 6R0122157D

97695
manicotto radiatore 1.4

oe: 6R0122157C

97714
manicotto radiatore [Superiore] 1.6 TDI

oe: 6R0122101R

© INDUSTRIAL METALCAUCHO, S.L.U.

98290
manicotto radiatore 1.6

oe: 6R0122157M

35104
separatore olio motore 1.4

oe: 036103464Q -- 036103464AD

35109
separatore olio motore 1.2-1.6

oe: 03C103464 -- 03C103464A

03688 Ø 18 mm L: 30 mm
guida asta livello olio 1.2

oe: 036115636

03725
guida asta livello olio 1.2-1.4 TDI-1.4-1.6-1.9 TDI

oe: 06A103663A -- 06A103663

03841 Ø 84.5 mm
coperchio filtro olio 1.4 TDI-1.9 TDI

oe: 045115433B -- 045115433E

04355
guida asta livello olio 1.4

oe: 030115636A

05482
coppa olio 1.2 TSI

oe: 03C103601BK

05959
coppa olio 1.9 TDI

oe: 038103601NA -- 038103603N

05970
coppa olio 1.6

oe: 03C103603S -- 03C103603T

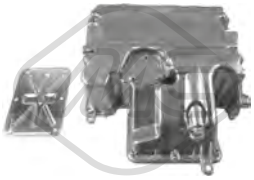

06300
coppa olio 1.2 TDI

oe: 03P103602A

06318
coppa olio 1.2

oe: 03D103601G -- 03D103602G

06337
coppa olio 1.4 TDI

oe: 045103601D -- 045103603D

02916 Dimensioni filettatura: M14x150
tappo coppa olio 1.2 TDI-1.2 TSI-1.4-1.4 TDI-1.6 TDI-1.6-1.9 TDI

oe: N90813202 -- N90813201

05380
scambiatore di calore 1.4 TDI-1.9 TDI

oe: 038117070A -- 028117021B

06339 L: 120 mm
scambiatore di calore 1.2 TDI-1.6 TDI

oe: 03L117021B -- 03L117021C

07743
manicotto radiatore 1.4 TDI

oe: 6Q0121447BC -- 6Q0121447BJ

02339 L: 485 mm
asta livello olio 1.2 TSI

oe: 03F115611D

© INDUSTRIAL METALCAUCHO, S.L.U.

02778 L: 555 mm
asta livello olio 1.2 TDI

oe: 03P115611

03252 L: 730 mm
asta livello olio 1.2

oe: 3E115611D -- 03E115611D

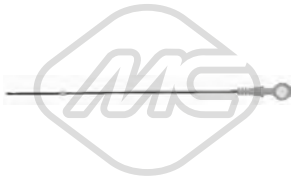

04759 L: 510 mm
asta livello olio 1.9 TDI

oe: 038115611B

04793 L: 657 mm
asta livello olio 1.4

oe: 030115611R

04794 L: 600 mm
asta livello olio 1.4 TDI

oe: 045115611

Tipo funzionamento: pneumatico

93046
valvola EGR con guarnizioni 1.9 TDI

oe: 038131501AN

Tipo funzionamento: elettrico

93056 N° raccordi: 5
valvola EGR con guarnizione 1.4 TDI

oe: 03L131501E -- 03L131501G

Tipo funzionamento: pneumatico

93063
valvola EGR con guarnizione 1.4 TDI

oe: 045131501K

Tipo funzionamento: elettrico

93073
valvola EGR 1.6 TDI-1.9 TDI

oe: 1J0906283C -- 1K0906283A

93085 N° raccordi: 5
valvola EGR 1.2 TDI

oe: 3P131512E -- 3P131512D

93089 N° raccordi: 5
valvola EGR 1.6 TDI

oe: 3L131512M -- 3L131512DP

Tipo funzionamento: elettrico

93090
valvola EGR senza guarnizione 1.4 TDI-1.9 TDI

oe: 03G131502B

93098 L: 160 mm
radiatore valvola EGR 1.6 TDI

oe: 03L131512N -- 03L131512M

33022
tubo flessibile carburante 1.6 TDI

oe: 03L130235P -- 03L130235AF

33026
tubo flessibile carburante 1.2 TDI

oe: 03P130235A

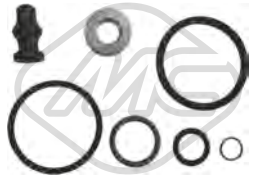

43005
kit riparazione sistema common rail 1.4 TDI-1.9 TDI

oe: 038198051A -- 038103385A

50300
sensore pressione gas di scarico 1.4 TDI-1.9 TDI

oe: 76906051A -- 3G906051A

© INDUSTRIAL METALCAUCHO, S.L.U.

SISTEMA DI ALIMENTAZIONE ARIA e TURBO

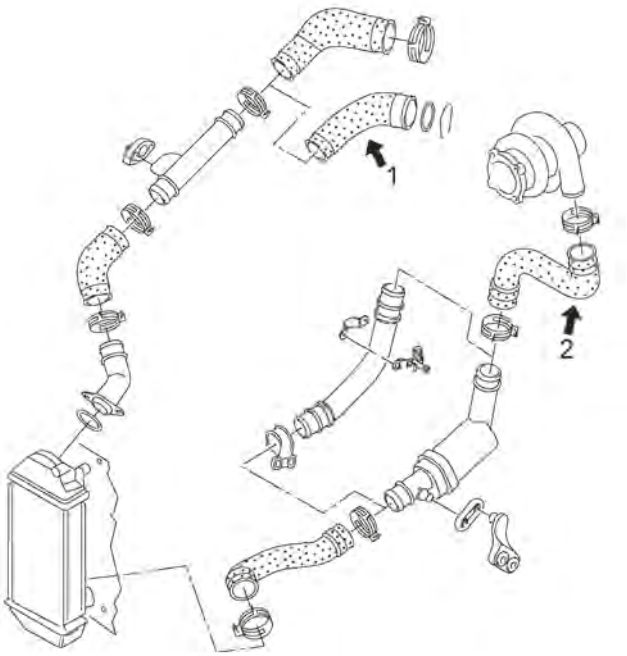

motore 1.4TDi 70CV (BNM)

1	09739	manicotto flessibile dal tubo rigido al collettore aspirazione 70CV
	09783	manicotto flessibile dal tubo rigido al collettore aspirazione 80CV
2	09786	manicotto flessibile dal tubo rigido al turbo 70V

C106M5507M6412TURBOP1 SKODA ROOMSTER 03/2006 -

SISTEMA DI ALIMENTAZIONE ARIA e TURBO

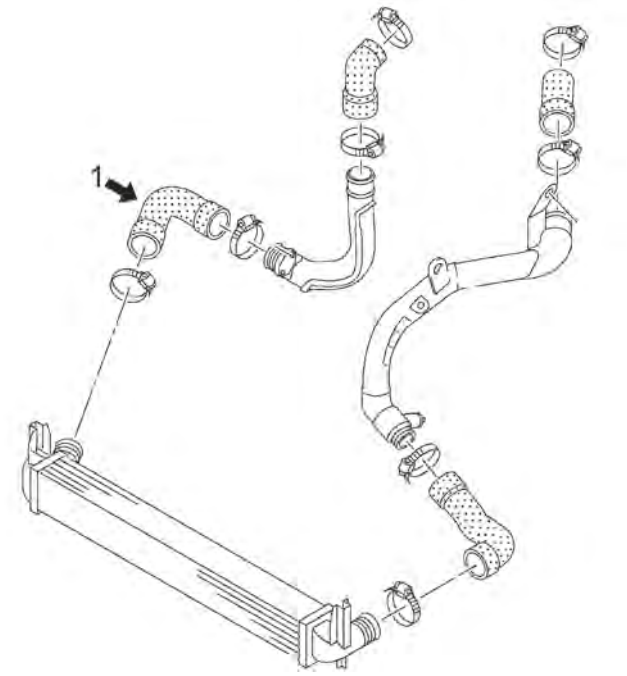

motore 1.2TDi 70CV (CAYA) e 1.6TDi 90CV (CAYB) e 105CV (CAYC e CLNA)

1	09684	manicotto flessibile destro dell'intercooler 75-90-105CV
2	09743	manicotto flessibile a sinistra dell'intercooler 75-90-105CV

C106M5507M6412TURBOP2 SKODA ROOMSTER 03/2006 -

07904
manicotto turbo 1.2 TDI

oe: 6R0145834E -- 6R0145834C

09252
manicotto turbo [Superiore] 1.4 TDI-1.9 TDI

oe: 6Q0145834

09684
manicotto turbo [Dx] 1.2 TDI-1.6 TDI

oe: 6R0145834F

© INDUSTRIAL METALCAUCHO, S.L.U.

09719
manicotto turbo [Assale anteriore] 1.9 TDI

oe: 3C0145834M

09739
manicotto turbo 1.4 TDI

oe: 6Q0145838M

09743
manicotto turbo [Sx] 1.2 TDI-1.6 TDI

oe: 6R0145832 -- 6R0145832E

09783
manicotto turbo 1.4 TDI

oe: 6Q0145838H

09785
manicotto turbo [inferiore] 1.4 TDI

oe: 6Q0145832G

09786
manicotto turbo 1.4 TDI

oe: 6Q0145828P -- 6Q0145828A

09972
manicotto turbo 1.6 TDI

oe: 6RF145828 -- 6R0145828D

92154
tubo lubrificazione turbo 1.9 TDI

oe: 038145771AG

92158
tubo lubrificazione turbo 1.4 TDI-1.9 TDI

oe: 03G145771J

04785
supporto motore [Sx] 1.2-1.4-1.4 TDI-1.6-1.9 TDI

oe: 6Q0199555AT -- 6Q0199555AE

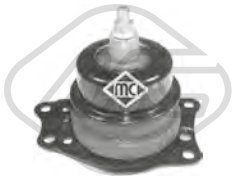

04786
supporto motore [Dx] 1.2-1.4-1.4 TDI-1.9 TDI

oe: 6Q0199167BC

04787
supporto motore [posteriore] 1.4-1.6

oe: 6Q0199851AK -- 6Q0199851AJ

04804 Ø 11 mm L: 180| 370 mm
supporto motore [posteriore] 1.6 TDI-1.9 TDI

oe: 6Q0199851AP -- 6Q0199851AC

57487
supporto motore [inferiore] 1.4 TDI

oe: 6Q0199851AQ -- 6Q0199851AG

© INDUSTRIAL METALCAUCHO, S.L.U.

00542 Ø 12 mm Ø 33 mm L: 54 mm
silentblock braccio sospensione [Assale anteriore inferiore] 1.2-1.2 TSI-1.4-1.4 TDI-1.6-1.6 TDI-1.9 TDI

oe: 357407182

04310 Ø 12 mm
silentblock braccio sospensione [Assale posteriore] 1.2-1.2 TSI-1.2 TDI-1.4 TDI-1.4-1.6-1.6 TDI-1.9 TDI

oe: 6R0501541A -- 1J0501541C

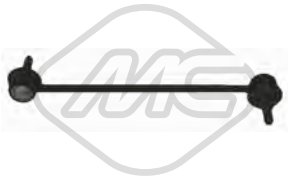

04792 L: 268 mm
bielletta barra stabilizzatrice [Assale anteriore bilaterale] 1.2-1.2 TDI-1.2 TSI-1.4-1.4 TDI-1.6 TDI-1.6-1.9 TDI

oe: 6R0411315 -- 6Q0411315G

04875 Ø 12 mm Ø 69 mm
silentblock ponte [Assale posteriore] 1.2-1.4-1.4 TDI-1.6-1.9 TDI

oe: 1J0501541D -- 1J0501541D

52043
braccio sospensione [Assale anteriore Dx] 1.2-1.2 TDI-1.2 TSI-1.4-1.4 TDI-1.6 TDI-1.6-1.9 TDI

oe: 6Q0407151L

52054
braccio sospensione [Assale anteriore Sx] 1.2-1.2 TDI-1.2 TSI-1.4-1.4 TDI-1.6 TDI-1.6-1.9 TDI

oe: 6Q0407151D

53100 Ø 14,5 mm
testina sospensione [Assale anteriore Dx] 1.2-1.2 TDI-1.2 TSI-1.4-1.4 TDI-1.6 TDI-1.6-1.9 TDI

oe: 6Q0407366M

53125 Ø 14,5 mm
testina sospensione [Assale anteriore Sx] 1.2-1.2 TDI-1.2 TSI-1.4-1.4 TDI-1.6 TDI-1.6-1.9 TDI

oe: 6Q0407365M

57504 Ø 18,0 mm
boccola barra stabilizzatrice [Assale anteriore bilaterale] 1.2-1.2 TDI-1.2 TSI-1.4-1.4 TDI-1.6 TDI-1.6-1.9 TDI

oe: 6Q0411314R -- 6Q0411314N

04177 Ø 14,2 mm Ø 83 mm
supporto ammortizzatore [Assale anteriore] 1.2-1.2 TDI-1.2 TSI-1.4-1.4 TDI-1.6 TDI-1.6-1.9 TDI

oe: 1J0412331C

04254
tampone ammortizzatore in poliuretano [Assale anteriore] 1.2-1.2 TDI-1.2 TSI-1.4-1.4 TDI-1.6 TDI-1.6-1.9 TDI

oe: 357412303F -- 357412303F

04298
tampone ammortizzatore in poliuretano [Assale anteriore] 1.2-1.2 TDI-1.2 TSI-1.4-1.4 TDI-1.6 TDI-1.6-1.9 TDI

oe: 1H0412303B

04765
kit cuffia e tampone poliuretano ammortizzatore [Assale anteriore] 1.2-1.2 TDI-1.2 TSI-1.4-1.4 TDI-1.6-1.6 TDI-1.9 TDI

oe: 6N0412303A

04788
supporto ammortizzatore [Assale anteriore] 1.2-1.4-1.4 TDI-1.6-1.9 TDI

oe: 6Q0412331B

04789 Ø 68 mm Ø 111 mm
cuscinetto supporto ammortizzatore [Assale anteriore] 1.2-1.4-1.4 TDI-1.6-1.9 TDI

oe: 6N0412249C -- 6N0412249B

07125 Ø 14 mm Ø 64,5|66 mm L: 134,5 mm
supporto ammortizzatore [Assale anteriore bilaterale] 1.2-1.4-1.4 TDI-1.6-1.9 TDI

oe: 8Z0412331 -- 6N0412331E

Ø 126 mm
N° denti: 36
90100 H: 82,5|82.5 mm
mozzo ruota [Assale anteriore bilaterale] 1.2-1.2 TDI-1.2 TSI-1.4-1.4 TDI-1.6 TDI-1.6-1.9 TDI

oe: 6Q0407621AJ -- 6Q0407621AJ

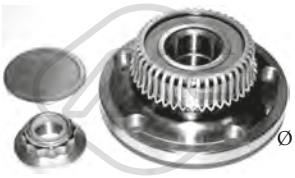

Ø 120 mm
90203 H: 42.3 mm
mozzo ruota [Assale post. bilaterale] 1.2-1.2 TDI-1.2 TSI-1.4-1.4 TDI-1.6 TDI-1.6-1.9 TDI

oe: 1J0598477

© INDUSTRIAL METALCAUCHO, S.L.U.

Ø 126|72 mm
N° denti: 36
H: 82 mm

90204

mozzo ruota [Assale anteriore bilaterale] 1.2-1.2 TDI-1.2 TSI-1.4-1.4 TDI-1.6 TDI-1.6-1.9 TDI

oe: 6Q0407621AD -- 6Q0407621AD

Ø 27 - 94 mm

01106 kit

kit cuffia trasmissione [sul lato del cambio Assale post. bilaterale Assale anteriore bilaterale] 1.2-1.4-1.4 TDI

oe: 6QE498201A -- 6Q0498201A

Ø 26.5 - 83 mm

11027 kit **10027**

kit cuffia trasmissione [lato ruota Assale anteriore bilaterale] 1.2-1.4

oe: 6Q0498203 -- 6Q0498203D

Ø 23 - 69 mm

11029 kit **10029**

kit cuffia trasmissione [sul lato del cambio] 1.6

oe: 1K0498201C

Ø 27 - 71 mm

11052 kit **10052**

kit cuffia trasmissione [sul lato del cambio Assale anteriore bilaterale] 1.4 TDI-1.9 TDI

oe: 1J0498201J -- 1J0498201J

Ø 13 - 46 mm

01291 kit **00291**

kit cuffia cremagliera sterzo 1.2-1.4-1.4 TDI-1.6-1.9 TDI

oe: 6Q0423831A

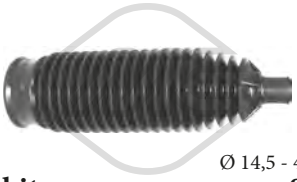

Ø 14,5 - 47,5 mm

01695 kit **00695**

kit cuffia cremagliera sterzo [Assale anteriore bilaterale] 1.2-1.2 TDI-1.2 TSI-1.4-1.4 TDI-1.6 TDI-1.6-1.9 TDI

oe: 6Q0423831D

04324

cuffia ammortizzatore [anteriore] 1.2-1.2 TDI-1.2 TSI-1.4-1.4 TDI-1.6 TDI-1.6-1.9 TDI

oe: 357413175A

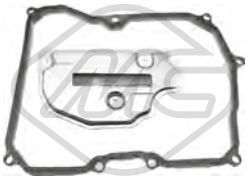

21061

filtro cambio automatico 1.2-1.4-1.4 TDI-1.6-1.9 TDI

oe: 09G325429 -- 09G321370

04480 Ø 143 mm - 6 N° alette

puleggia smorzatore con antivibrante 1.9 TDI

oe: 038105243E -- 03G105243C

04492 Ø 143 mm - 6 N° alette

puleggia smorzatore con antivibrante 1.4 TDI

oe: 045105243B -- 045105243

04494 Ø 143 mm - 6 N° alette

puleggia smorzatore con antivibrante 1.2 TDI-1.6 TDI

oe: 038105243M -- 038105243L

04770 Ø 70 mm

cuscinetto tendicinghia 1.4

oe: 030145299C -- 030145299F

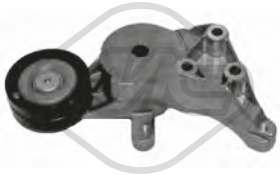

05039

cuscinetto tendicinghia 1.9 TDI

oe: 038903315A -- 038903315E

05424 Ø 70|70,0 mm

cuscinetto tendicinghia 1.2 TDI-1.4 TDI-1.6 TDI-1.9 TDI

oe: 038903315AN -- 038903315AM

06280 Ø 56,0 mm

cuscinetto tendicinghia 1.4

oe: 36109244J -- 36109244D

06281 Ø 8 mm Ø 40 mm

cuscinetto tendicinghia 1.2 TDI-1.4 TDI-1.6 TDI-1.9 TDI

oe: 38109244N -- 38109244J

06283 Ø 60 mm

cuscinetto tendicinghia 1.4

oe: 036109243AG

© INDUSTRIAL METALCAUCHO, S.L.U.

06284 Ø 8,0 mm Ø 60,0 mm
cuscinetto tendicinghia 1.4

oe: 36109243R -- 36109243L

06285 Ø 66 mm
cuscinetto tendicinghia 1.2 TDI-1.6 TDI

oe: 3L109243F -- 3L109243B

06286 Ø 8,0 mm Ø 40,0 mm
cuscinetto tendicinghia 1.2 TDI-1.6 TDI

oe: 3L109244G -- 03L109244G

06287 Ø 8,0 mm Ø 28,0 mm
cuscinetto tendicinghia 1.2 TDI-1.6 TDI

oe: 58109244 -- 3L109244D

06182
kit catena distribuzione 1.2

oe: 03E198229A -- 03E105209

06190
kit catena distribuzione 1.6

oe: 03C109507AH -- 03C109507AE

53049
testina barra accoppiamento [Assale anteriore Dx] 1.2-1.2 TDI-1.2 TSI-1.4-1.4 TDI-1.6 TDI-1.6-1.9 TDI

oe: 6Q0423812C -- 6R0423812

53053
testina barra accoppiamento [Assale anteriore Sx] 1.2-1.2 TDI-1.2 TSI-1.4-1.4 TDI-1.6 TDI-1.6-1.9 TDI

oe: 6R0423811 -- 6Q0423811C

06123
cilindretto frizione 1.2-1.2 TDI-1.2 TSI-1.4-1.4 TDI-1.6 TDI-1.6-1.9 TDI

oe: 6QE721261 -- 6Q0721261D

02059
pompa tergicristalli 1.2-1.2 TDI-1.2 TSI-1.4-1.4 TDI-1.6 TDI-1.6-1.9 TDI

oe: 1T0955651A -- 1K6955651

02062
pompa tergicristalli 1.2-1.2 TDI-1.2 TSI-1.4-1.4 TDI-1.6 TDI-1.6-1.9 TDI

oe: 1T0955651 -- 1K5955651

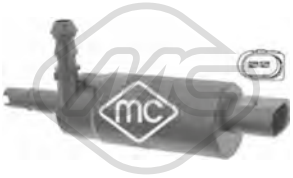

02075
pompa lavafari 1.2-1.2 TDI-1.2 TSI-1.4-1.4 TDI-1.6 TDI-1.6-1.9 TDI

oe: 3B7955681

68133 L: 330 mm
spazzola tergicristalli [posteriore] 1.2-1.2 TDI-1.2 TSI-1.4-1.4 TDI-1.6-1.6 TDI-1.9 TDI

oe: 6Q6955707C -- 5J7955425

68500
sensore livello liquido tergicristalli 1.2-1.2 TDI-1.2 TSI-1.4-1.4 TDI-1.6 TDI-1.6-1.9 TDI

oe: 7M0919376

50113 L: 62 mm
sensore velocità ruota - ABS Sensore attivo [Assale anteriore Sx] 1.2-1.2 TDI-1.2 TSI-1.4-1.4 TDI-1.6-1.6 TDI-1.9 TDI

oe: WHT003861 -- 6Q0927803B

50114 L: 62 mm
sensore velocità ruota - ABS Sensore attivo [Assale anteriore Dx] 1.2-1.2 TDI-1.2 TSI-1.4-1.4 TDI-1.6-1.6 TDI-1.9 TDI

oe: WHT003860 -- 6Q0927804B

© INDUSTRIAL METALCAUCHO, S.L.U.

01193
flangia termostato SUPERB I,SUPERB II 1.9 TDI

oe: 038121132D -- 3M-218-B011-AA

02110 Ø 19,6 mm
gommina ad anello SUPERB I,SUPERB II 1.4 TSI-1.6 TDI-1.8 T-1.8 TSI-1.8 TSI 4x4-1.9 TDI-2.0 TDI-2.0-2.0 TDI 16V-2.0 TDI 16V 4x4-2.0 TDI 4x4-2.0 TSI-2.5 TDI-2.8 V6-3.6 FSI 4x4-3.6 V6 4x4
oe: N90316802

03092
termostato raffreddamento 87 °C SUPERB I 1.9 TDI

oe: 068121113D -- 044121113

03209
tubo acqua SUPERB I 1.9 TDI-2.0 TDI

oe: 038121071S -- 038121071F

03225
tubo acqua SUPERB II 2.0 TDI 16V

oe: 03G121065H

03231
tubo acqua SUPERB I 1.8 T

oe: 06B121071L

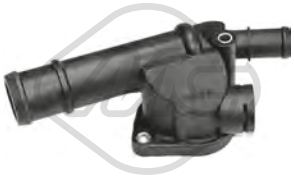

03239
flangia termostato SUPERB II 1.9 TDI-2.0 TDI-2.0 TDI 4x4

oe: 03G121132B

03261 Ø 32 mm
flangia termostato con guarnizione [Termostato] SUPERB II 1.4 TSI

oe: 03C121121D -- 03C121121E

03265
flangia termostato SUPERB III 1.4 TSI-1.4 TSI 4x4

oe: 04E121121A

03557
flangia termostato SUPERB II 1.8 TSI-1.8 TSI 4x4-2.0 TSI

oe: 06J121132D -- 06J121132G

03601
coperchio termostato SUPERB I 1.8 T-2.0

oe: 038121121B

03623
vaschetta espansione SUPERB I 1.8 T-1.9 TDI-2.0-2.5 TDI-2.8 V6

oe: 8D0121403F -- 8D0121403J

03677 Pressione [bar]: 1.5
tappo vaschetta acqua SUPERB I,SUPERB II 1.4 TSI-1.6 TDI-1.8 T-1.8 TSI-1.8 TSI 4x4-1.9 TDI-2.0 TDI-2.0-2.0 TDI 16V-2.0 TDI 16V 4x4-2.0 TSI-2.0 TDI 4x4-2.5 TDI-3.6 FSI 4x4-3.6 V6 4x4
oe: 3B0121321

03729
vaschetta espansione SUPERB I 1.8 T-1.9 TDI

oe: 8E0121403

03817
vaschetta espansione SUPERB II 1.4 TSI-1.6 TDI-1.8 TSI-1.8 TSI 4x4-1.9 TDI-2.0 TDI-2.0 TDI 16V-2.0 TDI 16V 4x4-2.0 TDI 4x4-2.0 TSI-3.6 FSI 4x4-3.6 V6 4x4
oe: 1K0121407A

03819
flangia acqua SUPERB I 2.0

oe: 06B121132H

03908
tubo acqua SUPERB II 1.4 TSI

oe: 03C121065B

03917
flangia acqua [Sx] SUPERB II 1.9 TDI-2.0 TDI

oe: 03L121121A -- 03G121121D

© INDUSTRIAL METALCAUCHO, S.L.U.

09327
manicotto radiatore [Superiore] SUPERB I 1.8 T-2.0

oe: 8D0121101K

09526
manicotto radiatore [Superiore] SUPERB II 2.0 TDI 16V

oe: 1K0122101BP -- 1K0121156AF

09323
manicotto doppio allo scambiatore SUPERB I 1.9 TDI

oe: 038121086L

35695
valvola di controllo raffreddamento SUPERB III 1.8 TSI-2.0 TSI-2.0 TSI 4x4

oe: 4H0121671B -- 4H0121671D

35046
manicotto sfiato motore SUPERB I 1.8 T

oe: 06A103213F

35114
separatore olio motore SUPERB I 1.8 T

oe: 06A129101A -- 06A129101D

35116
separatore olio motore SUPERB I 1.8 T

oe: 06A145710P

43006
valvola di non ritorno SUPERB II 1.4 TSI

oe: 3C103175G -- 03C103175G

03621
tappo olio motore SUPERB I 1.8 T-1.9 TDI-2.0

oe: 077103485A -- 06B103485C

02449
guida asta livello olio SUPERB II 1.9 TDI

oe: 038103663A -- 038103663C

03571 L: 270 mm
guida asta livello olio SUPERB I 1.9 TDI

oe: 038103663

03841 Ø 84.5 mm
coperchio filtro olio SUPERB II 2.0 TDI 16V

oe: 045115433B -- 045115433E

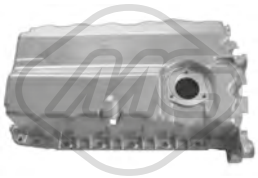

05966 L: 430 mm
coppa olio SUPERB II 1.9 TDI-2.0 TDI 16V

oe: 038103603AG -- 038103603AG

06301
coppa olio SUPERB II 1.8 TSI-1.8 TSI 4x4-2.0 TSI

oe: 06J103600AF -- 06J103600T

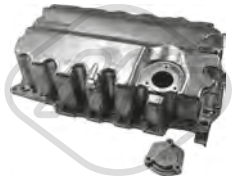

06356
coppa olio SUPERB III 1.6 TDI-2.0 TDI-2.0 TDI 4x4

oe: 04L103603

02916 Dimensioni filettatura: M14x150
tappo coppa olio 1.4 TSI-1.4 TSI 4x4-1.6 TDI-1.8 T-1.9 TDI-2.0 TDI-2.0 TDI 16V-2.0-2.0 TDI 4x4-2.0 TDI 16V 4x4-2.5 TDI-2.8 V6-3.6 FSI 4x4-3.6 V6 4x4

oe: N90813202 -- N90813201

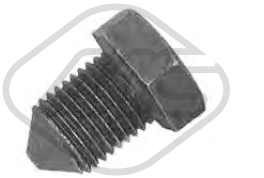

04209 Dimensioni filettatura: M14 x 150
tappo coppa olio SUPERB III 1.4 TSI

oe: N91288901 -- N0161552

05376 L: 94 mm
scambiatore di calore SUPERB I 2.8 V6

oe: 028117021E -- 028117021C

© INDUSTRIAL METALCAUCHO, S.L.U.

05380
scambiatore di calore SUPERB I,SUPERB II 1.8 T-1.9 TDI-2.0

oe: 038117070A -- 028117021B

06323 L: 98 mm
scambiatore di calore SUPERB I 2.5 TDI

oe: 059117021B -- 059117021B

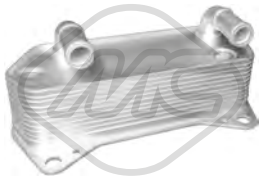

06329 L: 190 mm
scambiatore di calore SUPERB II 2.0 TDI-2.0 TDI 16V-2.0 TDI 4x4-3.6 FSI 4x4

oe: 02E409061B -- 02E409061B

06330 L: 140 mm
scambiatore di calore SUPERB II 1.8 TSI-1.8 TSI 4x4-2.0 TSI

oe: 06J117021P -- 06J117021D

06339 L: 120 mm
scambiatore di calore SUPERB II 1.6 TDI-2.0 TDI-2.0 TDI 16V

oe: 03L117021B -- 03L117021C

06341 L: 128 mm
scambiatore di calore SUPERB II 1.4 TSI

oe: 03C117021J

06343 L: 202 mm
scambiatore di calore SUPERB II 1.4 TSI-1.6 TDI-1.8 TSI-1.8 TSI 4x4-1.9 TDI-2.0 TDI-2.0 TDI 16V-2.0 TDI 16V 4x4-2.0 TDI 4x4-2.0 TSI-3.6 FSI 4x4-3.6 V6 4x4
oe: 3C0317037A

39005
scambiatore di calore SUPERB II 3.6 FSI 4x4-3.6 V6 4x4

oe: 03H117021G -- 03H117021D

39009
scambiatore di calore SUPERB II,SUPERB III 1.8 TSI-1.8 TSI 4x4-2.0 TDI-2.0 TDI 4x4-2.0 TSI-2.0 TDI 16V-2.0 TDI 16V 4x4-3.6 FSI 4x4-3.6 V6 4x4

oe: 02E409061D -- 02E409061E

39531
seperdor di olio [Testa a cilindro] SUPERB II 1.8 TSI-1.8 TSI 4x4-2.0 TSI

oe: 6H103464L -- 06H103464L

04759 L: 510 mm
asta livello olio SUPERB I,SUPERB II 1.9 TDI

oe: 038115611B

03834
tubo sfiato SUPERB II 1.9 TDI

oe: 03G103493D

92135
valvola ventilazione SUPERB I 2.8 V6

oe: 078103245E

Tipo funzionamento: pneumatico
93004
valvola EGR con guarnizione SUPERB I 2.5 TDI

oe: 045131501L -- 038129637B

Tipo funzionamento: pneumatico
93011
valvola EGR con guarnizione SUPERB I 1.9 TDI

oe: 038131501AQ -- 038131501D

Tipo funzionamento: pneumatico
93035
valvola EGR con guarnizioni SUPERB I 1.9 TDI

oe: 038131501AL -- 038131501AA

Tipo funzionamento: pneumatico
93046
valvola EGR con guarnizioni SUPERB II 1.9 TDI-2.0 TDI 16V

oe: 038131501AN

Tipo funzionamento: elettrico
93056 N° raccordi: 5
valvola EGR con guarnizione SUPERB II 2.0 TDI-2.0 TDI 4x4

oe: 03L131501E -- 03L131501G

© INDUSTRIAL METALCAUCHO, S.L.U.

Tipo funzionamento: elettrico

93073

valvola EGR SUPERB II 1.6 TDI-2.0 TDI-2.0 TDI 16V-2.0 TDI 16V 4x4-2.0 TDI 4x4

oe: 1J0906283C -- 1K0906283A

Tipo funzionamento: elettrico

93090

valvola EGR senza guarnizione SUPERB II 1.9 TDI-2.0 TDI

oe: 03G131502B

Tipo funzionamento: elettrico

93091

valvola EGR senza guarnizione SUPERB I 1.9 TDI-2.0 TDI

oe: 038131501BF

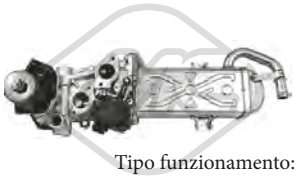

Tipo funzionamento: elettrico

93097 N° raccordi: 5

valvola EGR senza guarnizione SUPERB II 1.6 TDI

oe: 03L131512DQ -- 03L131512CH

93098 L: 160 mm

radiatore valvola EGR SUPERB II 1.6 TDI

oe: 03L131512N -- 03L131512M

33022

tubo flessibile carburante SUPERB II 1.6 TDI

oe: 03L130235P -- 03L130235AF

33025

tubo flessibile carburante SUPERB II 2.0 TDI-2.0 TDI 4x4

oe: 03L130235S

43004

kit riparazione sistema common rail SUPERB II 2.0 TDI 16V

oe: 03G198051

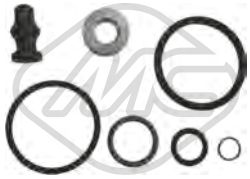

43005

kit riparazione sistema common rail SUPERB I,SUPERB II 1.9 TDI-2.0 TDI

oe: 038198051A -- 038103385A

50300

sensore pressione gas di scarico SUPERB II 1.9 TDI-2.0 TDI

oe: 76906051A -- 3G906051A

92085

tubo carburante SUPERB II 2.0 TDI-2.0 TDI 16V-2.0 TDI 16V 4x4-2.0 TDI 4x4

oe: 03L130235N

© INDUSTRIAL METALCAUCHO, S.L.U.

SISTEMA DI ALIMENTAZIONE ARIA e TURBO

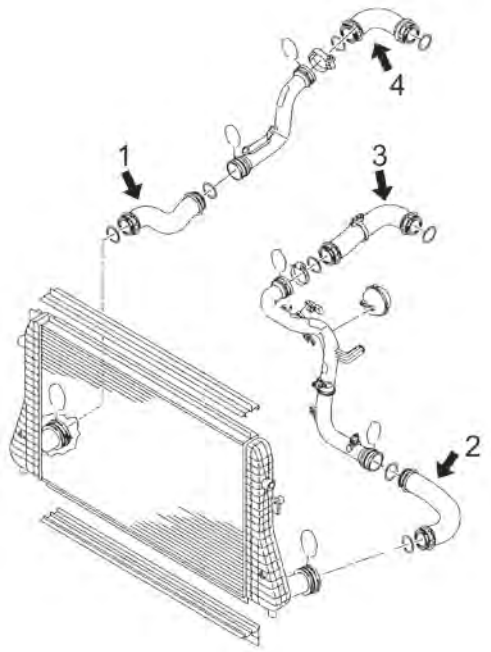

motore 1.8TSi 160CV (BZB, CDAA) e 1.9TDi-2.0TDi motore da 105CV (BLS), 140CV (BMP), 200CV (CCZA)

1	09719	tubo flessibile dall'intercooler al tubo rigido 105-140CV
	09731	tubo flessibile dall'intercooler al tubo rigido 105-140CV
	09779	tubo flessibile dall'intercooler al tubo 160-200CV
2	09760	tubo flessibile dall'intercooler al tubo rigido 140CV
	09761	tubo flessibile dall'intercooler al tubo rigido 105CV
3	09718	tubo flessibile dal tubo rigido al collettore aspirazione 105-140CV
	09736	tubo flessibile dal tubo rigido al collettore aspirazione 160-200CV
4	09725	manicotto flessibile dal tubo rigido al turbo 105-140CV
	09758	tubo flessibile dal tubo rigido al tubo turbo per 160-200CV

C106M4837M7588M8495M14018M14382TURBOP1 SKODA SUPERB (3T4, 3U4, 3V3, 3V5, 3T5) 12/2001 -

SISTEMA DI ALIMENTAZIONE ARIA e TURBO

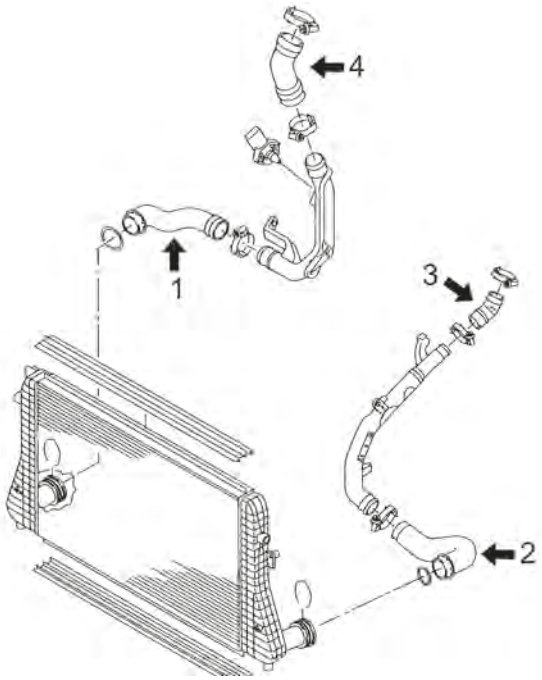

motore 1.6TDi 105CV (CAYC) e 2.0TDi 170CV (CBBB)

1	09693	tubo flessibile dall'intercooler al tubo rigido 170CV
2	09737	manicotto flessibile a sinistra dell'intercooler 105CV
3	09780	manicotto flessibile dal tubo rigido al collettore aspirazione 170CV
4	09730	manicotto flessibile dal tubo rigido al turbo 170CV

C106M4837M7588M8495M14018M14382TURBOP2 SKODA SUPERB (3T4, 3U4, 3V3, 3V5, 3T5) 12/2001 -

SISTEMA DI ALIMENTAZIONE ARIA e TURBO

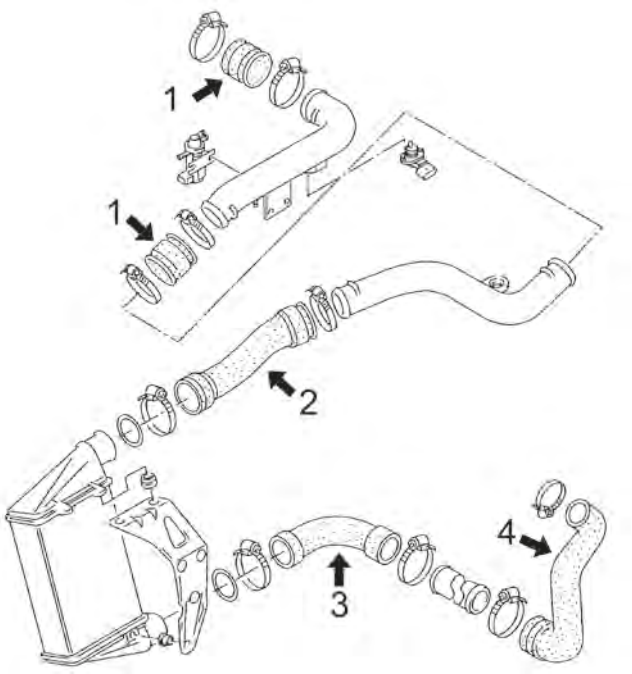

motore 1.9TDi 90CV (AHH, AHU), 100CV (AVB), 110CV (AFN, AVG) e 115CV (AJM, ATJ)

1	09061	tubo flessibile carburante 90-110-115CV (AJM)
	09071	tubo flessibile carburante 100-115 CV (ATJ)
2	09303	tubo flessibile carburante 100 CV dal 1/'00
3	09074	tubo inferiore intercooler (fissato con attacco rapido) 100CV
4	09072	tubo flessibile dal tubo rigido al collettore aspirazione 90 CV(AHH)-100-110-115 CV

C106M4837M7588M8495M14018M14382TURBOP3 SKODA SUPERB (3T4, 3U4, 3V3, 3V5, 3T5) 12/2001 -

SISTEMA DI ALIMENTAZIONE ARIA e TURBO

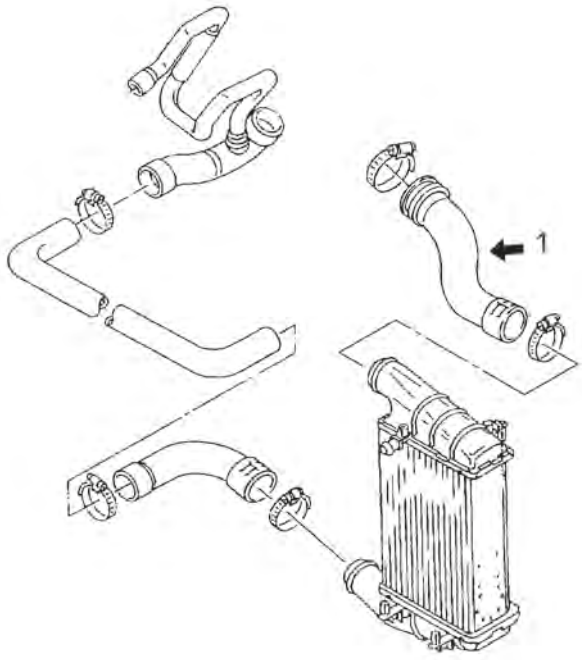

motore da 1.8T di 150CV (AWT)

1	09782	manicotto flessibile superiore intercooler

C106M4837M7588M8495M14018M14382TURBOP4 SKODA SUPERB (3T4, 3U4, 3V3, 3V5, 3T5) 12/2001 -

07906
tubo alimentazione aria SUPERB II 1.8 TSI-1.8 TSI 4x4-2.0 TSI

oe: 1K0145770N -- 1K0145770AH

09061 Ø 50 mm L: 59 mm
tubo flessibile carburante SUPERB I 2.5 TDI

oe: 1H0145834E

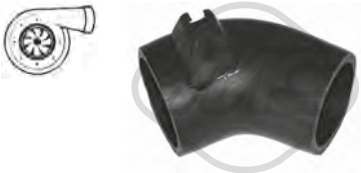

09071
tubo flessibile carburante SUPERB I 1.9 TDI

oe: 8D0145834A

© INDUSTRIAL METALCAUCHO, S.L.U.

09072
manicotto turbo [inferiore] SUPERB I 1.9 TDI

oe: 8D0145828L

09074
manicotto turbo [inferiore] SUPERB I 1.8 T-1.9 TDI-2.0 TDI

oe: 3B0145834Q -- 3B0145834L

09303
tubo flessibile carburante SUPERB I 1.9 TDI

oe: 3B0145834R

09414
manicotto turbo SUPERB II 2.0 TDI 16V

oe: 1K0145838D

09690
manicotto turbo [Dx in basso] SUPERB II 2.0 TDI-2.0 TDI 4x4

oe: 1K0145834T

09693
manicotto turbo [Dx] SUPERB II 1.6 TDI

oe: 1K0145834AP -- 1K0145834AP

09718
manicotto turbo SUPERB II 1.9 TDI

oe: 3C0145828K

09719
manicotto turbo [Assale anteriore] SUPERB II 1.9 TDI-2.0 TDI

oe: 3C0145834M

09725
manicotto turbo [Assale posteriore] SUPERB II 1.9 TDI-2.0 TDI-2.0 TDI 16V-2.0 TDI 16V 4x4

oe: 3C0145838D

09730
manicotto turbo SUPERB II 2.0 TDI-2.0 TDI 4x4

oe: 5N0145838

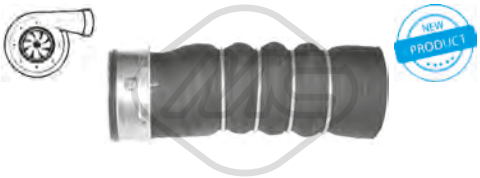

09731
manicotto turbo SUPERB II 1.9 TDI-2.0 TDI

oe: 3C0145834L

09732
manicotto turbo SUPERB II 1.6 TDI-1.8 TSI 4x4-2.0 TDI-2.0 TDI 16V-2.0 TDI 16V 4x4

oe: 1K0145838AH

09736
manicotto turbo [Sx] SUPERB II 1.8 TSI-1.8 TSI 4x4-2.0 TSI

oe: 1K0145838M -- 1K0145838AG

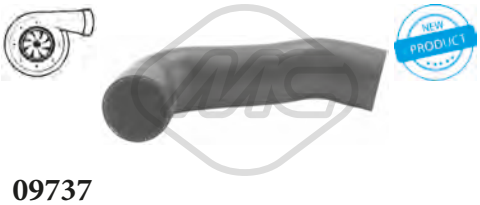

09737
manicotto turbo [bilaterale] SUPERB II 1.6 TDI

oe: 1K0145832AC

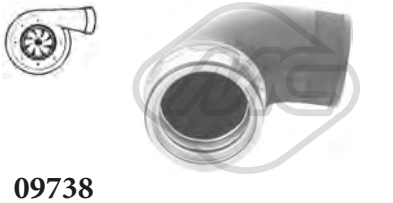

09738
tubo flessibile carburante SUPERB I 1.9 TDI-2.0 TDI

oe: 3B0145838A

09757
manicotto turbo SUPERB I 1.8 T

oe: 4B0145832B

09758
manicotto turbo SUPERB II 1.8 TSI-1.8 TSI 4x4-2.0 TSI

oe: 1K0145828F

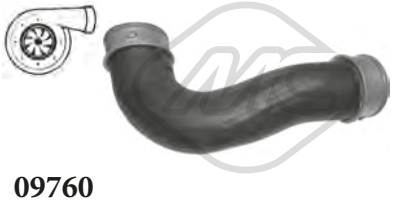

09760
manicotto turbo [Sx] SUPERB II 2.0 TDI

oe: 3C0145832D

© INDUSTRIAL METALCAUCHO, S.L.U.

09761
manicotto turbo SUPERB II 1.9 TDI

oe: 3C0145832M

09779
manicotto turbo [Dx] SUPERB II 1.8 TSI-1.8 TSI 4x4-2.0 TSI

oe: 1K0145832J

09780
manicotto turbo SUPERB II 2.0 TDI

oe: 1K0145828S

09782
manicotto turbo [Superiore] SUPERB I 1.8 T

oe: 3B0145834S

92154
tubo lubrificazione turbo SUPERB II 1.9 TDI-2.0 TDI 16V

oe: 038145771AG

92158
tubo lubrificazione turbo SUPERB II 1.9 TDI

oe: 03G145771J

92159
tubo lubrificazione turbo SUPERB II 2.0 TDI

oe: 03G145771R

92160
tubo lubrificazione turbo SUPERB II 2.0 TDI-2.0 TDI 4x4

oe: 03L145771B

92161
tubo lubrificazione turbo SUPERB I 1.9 TDI-2.0 TDI

oe: 038145771L

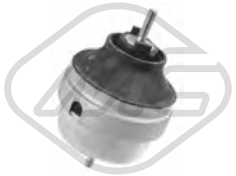

04130
supporto motore [Sx] SUPERB I 1.8 T-2.0

oe: 8D0199379S -- 8D0199379J

04132
supporto motore [Dx] SUPERB I 1.8 T-2.0

oe: 8D0199382E -- 8D0199382L

04865
supporto motore [Dx] SUPERB II 1.4 TSI-1.8 TSI-1.8 TSI 4x4-1.9 TDI-2.0 TSI-2.0 TDI-2.0 TDI 16V-2.0 TDI 4x4

oe: 1K0199262AM -- 1K0199262M

04867
supporto motore [Sx] SUPERB II 1.4 TSI-1.6 TDI-1.8 TSI-1.9 TDI

oe: 1K0199555N -- 1K0199555M

04868
supporto motore [Sx] SUPERB II 1.8 TSI 4x4-2.0 TDI-2.0 TDI 16V-2.0 TDI 4x4

oe: 1K0199555R -- 1K0199555Q

04872
supporto motore [posteriore] SUPERB II 1.4 TSI

oe: 1K0199855K

04987
supporto motore [posteriore] SUPERB II 1.6 TDI-1.8 TSI-1.8 TSI 4x4-1.9 TDI-2.0 TDI-2.0 TDI 16V-2.0 TDI 16V 4x4-2.0 TDI 4x4-2.0 TSI

oe: 1K0199855L -- 1K0199855BB

05357
supporto motore [bilaterale] SUPERB I 2.5 TDI

oe: 8E0199379AC -- 4B0199379E

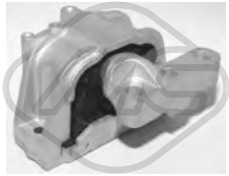

05413
supporto motore [Dx] SUPERB II 2.0 TDI-2.0 TDI 16V

oe: 1K0199262AT

© INDUSTRIAL METALCAUCHO, S.L.U.

05927
supporto motore [Dx] SUPERB II 1.4 TSI

oe: 1K0199262K -- 1K0199262AK

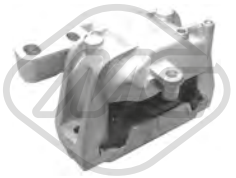

06918
supporto motore [Dx] SUPERB II 1.4 TSI

oe: 1K0199262CG

57733
supporto motore [Dx] SUPERB II 1.6 TDI

oe: 1K0199262CN

01044
silentblock telaio [Assale anteriore bilaterale] SUPERB I 1.9 TDI-2.0-2.0 TDI-2.5 TDI

oe: 8D0399415E

04139 Ø 12 mm Ø 50 mm
silentblock braccio sospensione [Assale anteriore] SUPERB I 1.8 T-1.9 TDI-2.0-2.0 TDI-2.5 TDI-2.8 V6

oe: 4D0407182G

04144 Ø 24 mm
boccola barra stabilizzatrice [Assale anteriore] SUPERB I 1.8 T-1.9 TDI-2.0-2.0 TDI-2.5 TDI-2.8 V6

oe: 4A0411327A -- 4D0411327G

04145 Ø 27 mm
boccola barra stabilizzatrice [Assale anteriore] SUPERB I 1.8 T-1.9 TDI-2.0-2.0 TDI-2.5 TDI-2.8 V6

oe: 4D0411327H -- 4D0411327F

04303 Ø 70,8 mm
silentblock [anteriore] SUPERB I 1.8 T-2.5 TDI-2.8 V6

oe: 8D0399415D -- 8D0399415D

04861 Ø 17 mm
boccola barra stabilizzatrice [Assale posteriore] SUPERB II 1.4 TSI-1.6 TDI-1.8 TSI-1.8 TSI 4x4-1.9 TDI-2.0 TDI-2.0 TDI 16V-2.0 TDI 16V 4x4-2.0 TDI 4x4-2.0 TSI-3.6 FSI 4x4-3.6 V6 4x4
oe: 1K0511327AP

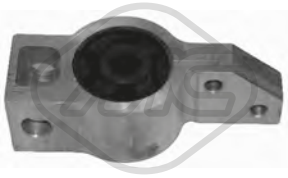

04863 Ø 79 mm
silentblock braccio sospensione [Assale anteriore Dx] SUPERB II 1.4 TSI-1.8 TSI-1.8 TSI 4x4-1.9 TDI-2.0 TDI-2.0 TDI 16V-2.0 TDI 4x4-2.0 TSI-3.6 FSI 4x4-3.6 V6 4x4
oe: 1K0199232P -- 1K0199232G

04864 Ø 12 mm Ø 28|48 mm
silentblock braccio sospensione [anteriore Assale anteriore bilaterale] SUPERB II,SUPERB III 1.4 TSI-1.4 TSI 4x4-1.6 TDI-1.8 TSI-1.8 TSI 4x4-1.9 TDI-2.0 TDI-2.0 TDI 4x4-2.0 TDI 16V-2.0 TDI 16V 4x4-2.0
oe: 1K0407182A -- 5Q0407182A

04874 L: 335 mm
bielletta barra stabilizzatrice [Assale anteriore] SUPERB II 1.4 TSI-1.6 TDI-1.8 TSI-1.8 TSI 4x4-1.9 TDI-2.0 TDI-2.0 TDI 16V-2.0 TDI 16V 4x4-2.0 TDI 4x4-2.0 TSI-3.6 FSI 4x4-3.6 V6 4x4
oe: 1K0411315J -- 1K0411315P

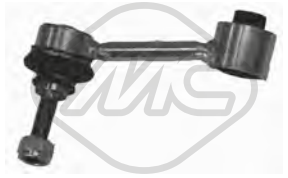

04967 Ø 10 mm Ø 33.5 mm L: 95.5 mm
silentblock tirante destro motore [Dx] SUPERB II 1.4 TSI-1.6 TDI-1.8 TSI-1.8 TSI 4x4-1.9 TDI-2.0 TDI-2.0 TDI 16V-2.0 TDI 16V 4x4-2.0 TDI 4x4-2.0 TSI-3.6 FSI 4x4-3.6 V6 4x4
oe: 1K0505465K -- 1K0505465AA

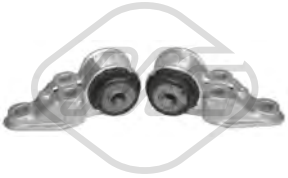

05349 Ø 15 mm
kit silentblocks supporto ponte [Assale posteriore] SUPERB I 1.8 T-1.9 TDI-2.0-2.0 TDI-2.5 TDI-2.8 V6

oe: 4B0501522E -- 4B0501521E

05356 Ø 20,5 mm
boccola barra stabilizzatrice [Assale posteriore] SUPERB II 1.4 TSI-1.6 TDI-1.8 TSI-1.8 TSI 4x4-1.9 TDI-2.0 TDI-2.0 TDI 16V-2.0 TDI 16V 4x4-2.0 TDI 4x4-2.0 TSI-3.6 FSI 4x4-3.6 V6 4x4
oe: 1K0511327AS -- 1K0511327AR

05359 Ø 12 mm Ø 37 mm
silentblock montante sospensione posteriore [Assale posteriore] SUPERB II 1.4 TSI-1.6 TDI-1.8 TSI-1.8 TSI 4x4-1.9 TDI-2.0 TDI-2.0 TDI 16V-2.0 TDI 16V 4x4-2.0 TDI 4x4-2.0 TSI-3.6 FSI 4x4-3.6 V6 4x4
oe: 1K0505553A

05360 Ø 12 mm Ø 59 mm
silentblock tirante longitudinale posteriore [Assale posteriore] SUPERB II 1.4 TSI-1.6 TDI-1.8 TSI-1.8 TSI 4x4-1.9 TDI-2.0 TDI-2.0 TDI 16V-2.0 TDI 16V 4x4-2.0 TDI 4x4-2.0 TSI-3.6 FSI 4x4-3.6 V6 4x4
oe: 1K0505541C -- 1K0505541D

05361 Ø 12 mm Ø 38.4 mm
silentblock braccio sospensione [Assale posteriore] SUPERB II 1.4 TSI-1.6 TDI-1.8 TSI-1.8 TSI 4x4-1.9 TDI-2.0 TDI-2.0 TDI 16V-2.0 TDI 16V 4x4-2.0 TDI 4x4-2.0 TSI-3.6 FSI 4x4-3.6 V6 4x4
oe: 5Q0505323C -- 1K0505323N

© INDUSTRIAL METALCAUCHO, S.L.U.

SKODA SUPERB (3T4, 3U4, 3V3, 3V5, 3T5) 12/2001 - new

05362 Ø 14 mm Ø 38 mm
silentblock braccio sospensione [Assale posteriore] SUPERB II 1.4 TSI-1.6 TDI-1.8 TSI-1.8 TSI 4x4-1.9 TDI-2.0 TDI-2.0 TDI 16V-2.0 TDI 16V 4x4-2.0 TDI 4x4-2.0 TSI-3.6 FSI 4x4-3.6 V6 4x4
oe: 1K0505203A

05363 Ø 12 mm Ø 43 mm
silentblock braccio sospensione [inferiore] SUPERB II 1.4 TSI-1.8 TSI-1.8 TSI 4x4-1.9 TDI-2.0 TDI-2.0 TDI 4x4-3.6 FSI 4x4

oe: 1K0505171B -- 1K0505171C

07053 Ø 23 mm
boccola barra stabilizzatrice [Assale anteriore bilaterale] SUPERB II 1.4 TSI-1.6 TDI-1.8 TSI-1.8 TSI 4x4-1.9 TDI-2.0 TDI-2.0 TDI 16V-2.0 TDI 16V 4x4-2.0 TSI-3.6 FSI 4x4
oe: 1K0411303AM

52007
braccio sospensione [Superiore Assale anteriore Dx] SUPERB I 1.8 T-1.9 TDI-2.0-2.0 TDI-2.5 TDI-2.8 V6

oe: 8E0407506A

52009
braccio sospensione [Superiore Assale anteriore Sx] SUPERB I 1.8 T-1.9 TDI-2.0-2.0 TDI-2.5 TDI-2.8 V6

oe: 8D0407505K -- 4Z7407505A

52011 L: 245 mm
braccio sospensione [Assale anteriore Dx] SUPERB I 1.8 T-1.9 TDI-2.0-2.0 TDI-2.5 TDI-2.8 V6

oe: 4D0407510J -- 8D0407510C

52013 L: 245 mm
braccio sospensione [Assale anteriore Sx] SUPERB I 1.8 T-1.9 TDI-2.0-2.0 TDI-2.5 TDI-2.8 V6

oe: 4D0407509F -- 8D0407509E

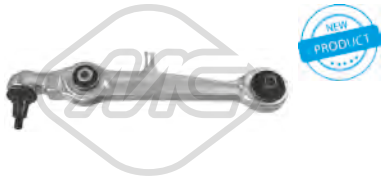

52019
braccio sospensione [Assale anteriore bilaterale] SUPERB I 1.8 T-1.9 TDI-2.0-2.0 TDI-2.5 TDI-2.8 V6

oe: 8D0407151F -- 8D0407151E

52022
braccio sospensione [Assale anteriore Dx] SUPERB I 1.8 T-1.9 TDI-2.0-2.0 TDI-2.5 TDI-2.8 V6

oe: 8E0407694 -- 8E0407694P

52025
braccio sospensione [Assale anteriore Sx] SUPERB I 1.8 T-1.9 TDI-2.0-2.0 TDI-2.5 TDI-2.8 V6

oe: 8E0407693K -- 8E0407693

52060
braccio sospensione [Assale anteriore Dx] SUPERB II 1.4 TSI-1.6 TDI-1.8 TSI-1.8 TSI 4x4-1.9 TDI-2.0 TDI-2.0 TDI 16V-2.0 TDI 16V 4x4-2.0 TDI 4x4-2.0 TSI-3.6 FSI 4x4-3.6 V6 4x4
oe: 1K0407152AC

52083
braccio sospensione [Assale anteriore Sx] SUPERB II 1.4 TSI-1.6 TDI-1.8 TSI-1.8 TSI 4x4-1.9 TDI-2.0 TDI-2.0 TDI 16V-2.0 TDI 16V 4x4-2.0 TDI 4x4-2.0 TSI-3.6 FSI 4x4-3.6 V6 4x4
oe: 1K0407151AC

53152
testina sospensione [Assale anteriore Sx] SUPERB II 1.4 TSI-1.6 TDI-1.8 TSI-1.8 TSI 4x4-1.9 TDI-2.0 TDI-2.0 TDI 16V-2.0 TDI 16V 4x4-2.0 TDI 4x4-2.0 TSI-3.6 FSI 4x4-3.6 V6 4x4
oe: 1K0407365C

53160
testina sospensione [Assale anteriore Dx] SUPERB II 1.4 TSI-1.6 TDI-1.8 TSI-1.8 TSI 4x4-1.9 TDI-2.0 TDI-2.0 TDI 16V-2.0 TDI 16V 4x4-2.0 TDI 4x4-2.0 TSI-3.6 FSI 4x4-3.6 V6 4x4
oe: 1K0407366C

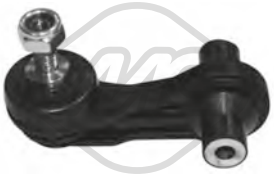

57578 L: 70 mm
silentblock bielletta [Assale post. bilaterale] SUPERB III 1.4 TSI-1.4 TSI 4x4-1.6 TDI-1.8 TSI-2.0 TDI-2.0 TDI 4x4-2.0 TSI-2.0 TSI 4x4

oe: 5Q0505465C -- 5Q0505465A

04302
tampone ammortizzatore in poliuretano [Assale anteriore bilaterale] SUPERB I 1.8 T-1.9 TDI-2.0-2.5 TDI-2.8 V6

oe: 8D0412131F

04765
kit cuffia e tampone poliuretano ammortizzatore [Assale anteriore] SUPERB II 1.4 TSI-1.6 TDI-1.8 TSI-1.8 TSI 4x4-1.9 TDI-2.0 TDI-2.0 TDI 16V-2.0 TDI 4x4-2.0 TSI-3.6 FSI 4x4
oe: 6N0412303A

04789 Ø 68 mm Ø 111 mm
cuscinetto supporto ammortizzatore [Assale anteriore] SUPERB II 1.4 TSI-1.6 TDI-1.8 TSI-1.8 TSI 4x4-1.9 TDI-2.0 TDI-2.0 TDI 16V-2.0 TDI 16V 4x4-2.0 TDI 4x4-2.0 TSI-3.6 FSI 4x4-3.6 V6 4x4
oe: 6N0412249C -- 6N0412249B

© INDUSTRIAL METALCAUCHO, S.L.U.

04871
supporto ammortizzatore [Assale anteriore] SUPERB II 1.4 TSI-1.6 TDI-1.8 TSI-1.8 TSI 4x4-1.9 TDI-2.0 TDI-2.0 TDI 16V-2.0 TDI 4x4-2.0 TSI-3.6 V6 4x4-3.6 FSI 4x4
oe: 1K0412331B

05351 L: 135 mm
tampone ammortizzatore in poliuretano [Assale posteriore] SUPERB I 1.8 T-1.9 TDI-2.0-2.5 TDI-2.8 V6
oe: 3B0512131H

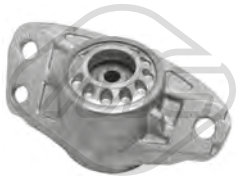

05989
supporto ammortizzatore [Assale posteriore] SUPERB II 1.4 TSI-1.6 TDI-1.8 TSI-1.8 TSI 4x4-1.9 TDI-2.0 TDI-2.0 TDI 16V-2.0 TDI 16V 4x4-2.0 TDI 4x4-2.0 TSI-3.6 FSI 4x4-3.6 V6 4x4
oe: 3C0513353 -- 3C0513353C

06242 Ø 27,5 mm Ø 56 mm
cuffia tampone ammortizzatore [Assale anteriore] SUPERB II 1.4 TSI-1.6 TDI-1.8 TSI-1.8 TSI 4x4-1.9 TDI-2.0 TDI-2.0 TDI 16V-2.0 TSI-2.0 TDI 4x4-3.6 V6 4x4-3.6 FSI 4x4
oe: 1K0412303B -- 6N0413175A

07004
supporto ammortizzatore [Assale post. bilaterale] SUPERB I 1.8 T-1.9 TDI-2.0-2.0 TDI-2.5 TDI-2.8 V6
oe: 3B0513353

Ø 131 mm
N° denti: 33
90053 H: 75 mm
mozzo ruota [Assale anteriore bilaterale] SUPERB I 1.8 T-1.9 TDI-2.0-2.0 TDI
oe: 8D0407615E -- 8D0407615D

Ø 131 mm
N° denti: 38
90054 H: 75 mm
mozzo ruota [Assale anteriore bilaterale] SUPERB I 1.9 TDI-2.5 TDI-2.8 V6
oe: 4A0407615G -- 4A0407615D

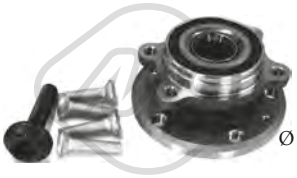

Ø 136 mm
90212 H: 84 mm
mozzo ruota [Assale anteriore bilaterale] SUPERB II 1.4 TSI-1.6 TDI-1.8 TSI-1.8 TSI 4x4-1.9 TDI-2.0 TDI-2.0 TDI 16V-2.0 TDI 16V 4x4-2.0 TDI 4x4-2.0 TSI-3.6 FSI 4x4-3.6 V6 4x4
oe: 5K0498621 -- 8J0598625

Ø 136 mm
90221 H: 69,5 mm
mozzo ruota [Assale post. bilaterale] SUPERB II,-SUPERB III 1.4 TSI-1.6 TDI-1.8 TSI-1.8 TSI 4x4-1.9 TDI-2.0 TDI-2.0 TDI 16V-2.0 TSI
oe: 3G0598611 -- 1T0598611B

74022 Ø 39 mm Ø 75 mm
cuscinetto ruota [Assale anteriore] SUPERB I 1.8 T-1.9 TDI-2.0
oe: 4B0498625

74061 Ø 43 mm Ø 82 mm
cuscinetto ruota [Assale anteriore] SUPERB I 1.8 T-1.9 TDI-2.0 TDI-2.5 TDI-2.8 V6
oe: 4A0498625

74107 Ø 39 mm Ø 75 mm
cuscinetto ruota [Assale anteriore bilaterale] SUPERB I 1.8 T-1.9 TDI-2.0
oe: 4B0498625

74117 Ø 43 mm Ø 82 mm
cuscinetto ruota [Assale anteriore bilaterale] SUPERB I 1.8 T-1.9 TDI-2.0 TDI-2.5 TDI-2.8 V6
oe: 4A0498625

96008 L: 320 mm
tubo freno [Assale anteriore bilaterale] SUPERB I,SUPERB II 1.4 TSI-1.8 T-1.8 TSI-1.8 TSI 4x4-1.9 TDI-2.0 TDI-2.0-2.0 TDI 4x4-2.5 TDI-2.8 V6-3.6 FSI 4x4
oe: 8D0611707B -- 8D0611707

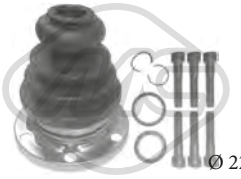

Ø 22 - 107 mm
02308 kit
kit cuffia trasmissione [sul lato del cambio] SUPERB I 2.0
oe: 443498201E -- 443498201B

Ø 21.5 - 70 mm
11019 kit **10019**
kit cuffia trasmissione [sul lato del cambio] SUPERB II 2.0 TDI-2.0 TDI 16V
oe: 1K0498201D

Ø 24 - 107.5 mm
11022 kit
kit cuffia trasmissione [sul lato del cambio Assale anteriore bilaterale] SUPERB I 2.0
oe: 251598201A -- 431498201B

Ø 28 - 97 mm
11023 kit **10023**
kit cuffia trasmissione [lato ruota Assale anteriore bilaterale] SUPERB II,SUPERB III 1.8 TSI-2.0 TDI-2.0 TDI 4x4-2.0 TDI 16V-2.0 TSI-2.0 TSI 4x4-3.6 FSI 4x4-3.6 V6 4x4
oe: 1K0498203D -- 7H0498203

© INDUSTRIAL METALCAUCHO, S.L.U.

Ø 28 - 67 mm

11026 kit **10026**

kit cuffia trasmissione [sul lato del cambio Assale post. bilaterale Assale anteriore bilaterale] SUPERB II 1.6 TDI-1.8 TSI-1.8 TSI 4x4-2.0 TDI-2.0 TDI 16V-2.0 TDI 16V 4x4-2.0 TDI 4x4-2.0 TSI-3.6 FSI 4x4-3.6 V6

oe: 1K0498201H -- 5N0498201

Ø 29 - 96 mm

11037 kit **10037**

kit cuffia trasmissione [lato ruota Assale anteriore bilaterale] SUPERB I,SUPERB II 1.6 TDI-1.8 TSI-1.8 TSI 4x4-1.9 TDI-2.0 TDI-2.0 TDI 16V-2.0 TDI 4x4-2.0 TDI 16V 4x4

oe: 3B0498203E -- 1K0498203A

Ø 27 - 71 mm

11039 kit **10039**

kit cuffia trasmissione [sul lato del cambio Assale anteriore bilaterale] SUPERB II 2.0 TDI 16V-2.0 TDI 16V 4x4

oe: 3C0498201A -- 1603284

Ø 21 - 80 mm

11041 kit **10041**

kit cuffia trasmissione [sul lato del cambio Assale anteriore bilaterale] SUPERB I 1.9 TDI-2.0 TDI

oe: 4B0498201 -- 1H0498201

Ø 25.5 - 51 mm

11043 kit **10043**

kit cuffia trasmissione [Assale post. bilaterale lato ruota] SUPERB II 1.8 TSI 4x4-2.0 TDI 4x4-3.6 FSI 4x4-3.6 V6 4x4

oe: 1K0598203

Ø 25,5 - 93 mm

11054 kit **10054**

kit cuffia trasmissione [lato ruota Assale anteriore bilaterale] SUPERB II 1.6 TDI

oe: 5M0498203

Ø 27.5 - 96.5 mm

11057 kit **10057**

kit cuffia trasmissione [lato ruota Assale anteriore bilaterale] SUPERB III 1.4 TSI-1.4 TSI 4x4-2.0 TDI 4x4

oe: 1K0498203C -- 1K0407285P

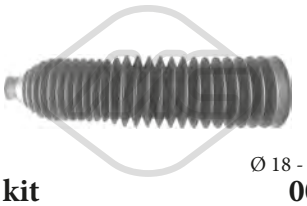

Ø 18 - 60 mm

01369 kit **00369**

kit cuffia cremagliera sterzo [Assale anteriore Dx] SUPERB I 1.8 T-1.9 TDI-2.0-2.0 TDI-2.5 TDI-2.8 V6

oe: 8D0419831J -- 8D0419831J

04480 Ø 143 mm - 6 N° alette

puleggia smorzatore con antivibrante SUPERB II,SUPERB III 1.6 TDI-1.9 TDI-2.0 TDI-2.0 TDI 16V-2.0 TDI 4x4

oe: 038105243E -- 03G105243C

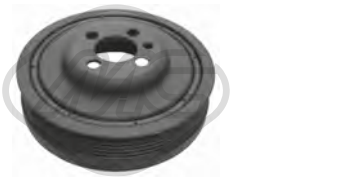

04494 Ø 143 mm - 6 N° alette

puleggia smorzatore con antivibrante SUPERB II 1.6 TDI-2.0 TDI 16V 4x4-2.0 TDI-2.0 TDI 16V-2.0 TDI 4x4

oe: 038105243M -- 038105243L

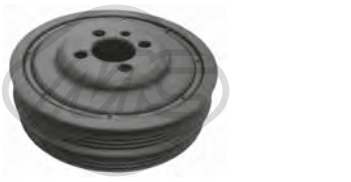

04496 Ø 143 mm - 4|5 N° alette

puleggia smorzatore senza antivibrante SUPERB I 1.9 TDI-2.0 TDI

oe: 03G105243B

04497 Ø 143 mm - 4|5 N° alette

puleggia smorzatore con antivibrante SUPERB I 1.9 TDI-2.0 TDI

oe: 038105243F

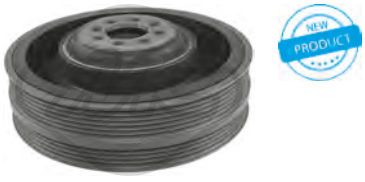

06201 Ø 189 mm - 4|6 N° alette

puleggia smorzatore con antivibrante SUPERB I 2.5 TDI

oe: 059105251M -- 59105251M

04769 Ø 8 mm Ø 75.5 mm

cuscinetto tendicinghia SUPERB I 1.9 TDI-2.0 TDI

oe: 038145283A -- 038145278

05002 Ø 17 mm Ø 56 mm - 5 N° alette

puleggia alternatore SUPERB I 1.8 T-1.9 TDI-2.0-2.0 TDI

oe: 038903119M -- 028903119AC

05044

cuscinetto tendicinghia SUPERB I 1.9 TDI-2.0 TDI

oe: 038903315P -- 038903315D

05046 Ø 64 mm

cuscinetto tendicinghia SUPERB I 2.5 TDI

oe: 59903341E -- 059903341E

05424 Ø 70|70,0 mm

cuscinetto tendicinghia SUPERB II 1.6 TDI-2.0 TDI-2.0 TDI 16V 4x4-2.0 TDI 16V-2.0 TDI 4x4

oe: 038903315AN -- 038903315AM

© INDUSTRIAL METALCAUCHO, S.L.U.

06281 Ø 8 mm Ø 40 mm
cuscinetto tendicinghia SUPERB I,SUPERB II 1.6 TDI-1.9 TDI-2.0 TDI-2.0 TDI 16V-2.0 TDI 16V 4x4-2.0 TDI 4x4

oe: 38109244N -- 38109244J

06282 Ø 72 mm
cuscinetto tendicinghia SUPERB I 2.0

oe: 6A109479F -- 6A109479C

06285 Ø 66 mm
cuscinetto tendicinghia SUPERB II 1.6 TDI-2.0 TDI 16V 4x4-2.0 TDI-2.0 TDI 16V-2.0 TDI 4x4

oe: 3L109243F -- 3L109243B

06286 Ø 8,0 mm Ø 40,0 mm
cuscinetto tendicinghia SUPERB II 1.6 TDI

oe: 3L109244G -- 03L109244G

06287 Ø 8,0 mm Ø 28,0 mm
cuscinetto tendicinghia SUPERB II,SUPERB III 1.6 TDI-2.0 TDI 16V 4x4-2.0 TDI-2.0 TDI 16V-2.0 TDI 4x4

oe: 58109244 -- 3L109244D

06289 Ø 8,0 mm Ø 60,0|70,6 mm
cuscinetto tendicinghia SUPERB III 1.4 TSI-1.4 TSI 4x4

oe: 4E109479H -- 4E109479G

06290 Ø 50,0 mm
cuscinetto tendicinghia SUPERB III 1.4 TSI-1.4 TSI 4x4

oe: 4E109244E -- 4E109244B

02453 Filetto esterno [mm]: M14 x 1,5
tappo di plastica coppa olio SUPERB III 1.4 TSI-1.4 TSI 4x4-1.8 TSI-2.0 TSI-2.0 TSI 4x4

oe: 06L103801

03720
coperchio distribuzione [Superiore] SUPERB I 2.0

oe: 06A109108B -- 06A109108B

05961 N° denti: 26
corona albero a camme SUPERB I 1.8 T-2.0

oe: 06A105263E

53004 Ø 17,5 mm
testina barra accoppiamento [Assale anteriore bilaterale] SUPERB I 1.8 T-1.9 TDI-2.0-2.0 TDI-2.5 TDI-2.8 V6

oe: 4F0498811 -- 8E0419811B

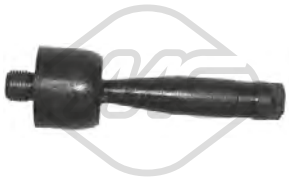

53126 L: 128 mm
tirante assiale [Assale anteriore bilaterale] SUPERB I 1.8 T-1.9 TDI-2.0-2.0 TDI-2.5 TDI-2.8 V6

oe: 4D0422821 -- 4B0422821

53129 L: 330 mm
tirante assiale [Assale anteriore bilaterale] SUPERB II 1.4 TSI-1.6 TDI-1.8 TSI-1.8 TSI 4x4-1.9 TDI-2.0 TDI-2.0 TDI 16V-2.0 TDI 16V 4x4-2.0 TDI 4x4-2.0 TSI-3.6 FSI 4x4-3.6 V6 4x4
oe: 1K0423810A -- 3C0423810A

53163 L: 94 mm
testina barra accoppiamento [Assale anteriore Dx] SUPERB II 1.4 TSI-1.6 TDI-1.8 TSI-1.8 TSI 4x4-1.9 TDI-2.0 TDI-2.0 TDI 16V-2.0 TDI 4x4-2.0 TSI-3.6 V6 4x4-3.6 FSI 4x4
oe: 1K0423812G

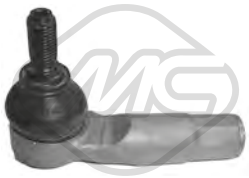

53169 L: 94 mm
testina barra accoppiamento [Assale anteriore Sx] SUPERB II,SUPERB III 1.4 TSI-1.4 TSI 4x4-1.6 TDI-1.8 TSI-1.8 TSI 4x4-1.9 TDI-2.0 TDI-2.0 TDI 16V-2.0 TDI 4x4-2.0 TDI 16V 4x4-2.0 TSI-2.0 TSI 4x4-3.6 FSI
oe: 1K0423811G -- 1K0423811K

04135
supporto cambio [Sx] SUPERB I 1.8 T-1.9 TDI-2.0

oe: 8D0399151H

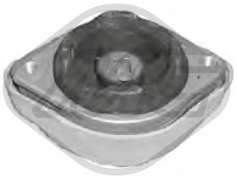

04136
supporto cambio [Dx] SUPERB I 1.8 T-1.9 TDI-2.0-2.0 TDI-2.5 TDI

oe: 8D0399151M -- 8D0399151M

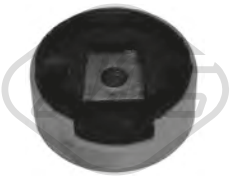

04859 Ø 93 mm
supporto motore [inferiore] SUPERB II 1.4 TSI-1.6 TDI-1.8 TSI-1.8 TSI 4x4-1.9 TDI-2.0 TDI-2.0 TDI 16V-2.0 TDI 16V 4x4-2.0 TSI

oe: 1K0199867Q -- 1K0199867

© INDUSTRIAL METALCAUCHO, S.L.U.

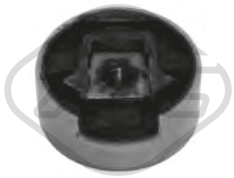

04860
supporto motore [Superiore] SUPERB II 1.4 TSI-1.6 TDI-1.8 TSI-1.8 TSI 4x4-1.9 TDI-2.0 TDI-2.0 TDI 16V-2.0 TDI 16V 4x4-2.0 TDI 4x4-2.0 TSI-3.6 FSI 4x4-3.6 V6 4x4
oe: 1K0199868 -- 1K0199313AQ

05887
supporto centrale cambio [centro] SUPERB I 2.5 TDI

oe: 4B0399151S -- 8E0399151D

57747
supporto motore [Sx] SUPERB III 1.6 TDI

oe: 5Q0199555S

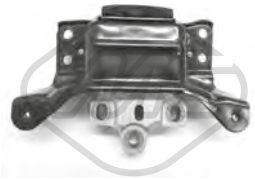

57748
supporto motore [Sx] SUPERB III 2.0 TDI-2.0 TDI 4x4

oe: 5Q0199555T

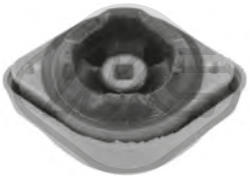

57764
supporto motore [bilaterale] SUPERB I 1.8 T-1.9 TDI-2.0-2.5 TDI-2.8 V6

oe: 8D0399151R

05939
pompa frizione SUPERB II 1.4 TSI-1.6 TDI-1.8 TSI-1.8 TSI 4x4-1.9 TDI-2.0 TDI-2.0 TDI 16V-2.0 TDI 16V 4x4-2.0 TDI 4x4-2.0 TSI-3.6 FSI 4x4-3.6 V6 4x4

oe: 1K0721388S

06122
cilindretto frizione SUPERB II 1.4 TSI-1.6 TDI-1.8 TSI-1.8 TSI 4x4-1.9 TDI-2.0 TDI-2.0 TDI 16V-2.0 TDI 16V 4x4-2.0 TDI 4x4-2.0 TSI-3.6 FSI 4x4-3.6 V6 4x4
oe: 1K0721261K

06123
cilindretto frizione SUPERB II 1.4 TSI-1.6 TDI-1.8 TSI-1.8 TSI 4x4-1.9 TDI-2.0 TDI-2.0 TDI 16V-2.0 TDI 4x4

oe: 6QE721261 -- 6Q0721261D

06124
pompa frizione SUPERB II 1.4 TSI-1.6 TDI-1.8 TSI-1.8 TSI 4x4-1.9 TDI-2.0 TDI-2.0 TDI 16V-2.0 TDI 16V 4x4-2.0 TDI 4x4-2.0 TSI-3.6 FSI 4x4-3.6 V6 4x4

oe: 1K0721388S

02735
supporto marmitta SUPERB I 1.8 T-1.9 TDI-2.0-2.0 TDI-2.5 TDI-2.8 V6

oe: 8D0253144K -- 8D0253144

41029
supporto marmitta SUPERB III 1.6 TDI-2.0 TDI

oe: 1K0253147E

03735
interruttore luce freno (4 poli) SUPERB I 1.8 T-1.9 TDI-2.0-2.5 TDI-2.8 V6

oe: 4A0945515A

02059
pompa tergicristalli SUPERB II 1.4 TSI-1.6 TDI-1.8 TSI-1.8 TSI 4x4-1.9 TDI-2.0 TDI-2.0 TDI 16V-2.0 TDI 16V 4x4-2.0 TDI 4x4-2.0 TSI-3.6 V6 4x4

oe: 1T0955651A -- 1K6955651

02062
pompa tergicristalli SUPERB I,SUPERB II 1.4 TSI-1.6 TDI-1.8 T-1.8 TSI-1.8 TSI 4x4-1.9 TDI-2.0-2.0 TSI-2.0 TDI-2.0 TDI 4x4-2.0 TDI 16V-2.0 TDI 16V 4x4-2.5 TDI-2.8 V6-3.6 FSI 4x4
oe: 1T0955651 -- 1K5955651

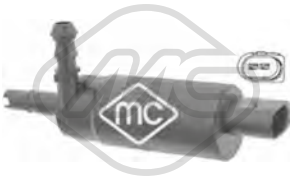

02075
pompa lavafari SUPERB I,SUPERB II 1.4 TSI-1.6 TDI-1.8 T-1.8 TSI-1.8 TSI 4x4-1.9 TDI-2.0 TDI-2.0-2.0 TDI 16V-2.0 TDI 16V 4x4-2.0 TDI 4x4-2.0 TSI-2.5 TDI-2.8 V6-3.6 FSI 4x4-3.6 V6 4x4
oe: 3B7955681

68500
sensore livello liquido tergicristalli SUPERB I,SUPERB II 1.4 TSI-1.6 TDI-1.8 T-1.8 TSI-1.8 TSI 4x4-1.9 TDI-2.0 TDI-2.0-2.0 TDI 16V-2.0 TDI 16V 4x4-2.0 TDI 4x4-2.0 TSI-2.5 TDI-2.8 V6-3.6 FSI 4x4-3.6
oe: 7M0919376

50109 L: 66 mm
sensore velocità ruota - ABS Sensore attivo SUPERB II 1.4 TSI-1.6 TDI-1.8 TSI-1.8 TSI 4x4-1.9 TDI-2.0 TDI-2.0 TDI 16V-2.0 TDI 16V 4x4-2.0 TDI 4x4-2.0 TSI-3.6 FSI 4x4-3.6 V6 4x4
oe: WHT003857 -- 7H0927803

50110 L: 66 mm
sensore velocità ruota - ABS Sensore attivo SUPERB II 1.4 TSI-1.6 TDI-1.8 TSI-1.8 TSI 4x4-1.9 TDI-2.0 TDI-2.0 TDI 16V-2.0 TDI 16V 4x4-2.0 TDI 4x4-2.0 TSI-3.6 FSI 4x4-3.6 V6 4x4
oe: WHT003856 -- 7H0927804

© INDUSTRIAL METALCAUCHO, S.L.U.

50111 L: 78 mm
sensore velocità ruota - ABS Sensore attivo [Assale posteriore Sx] SUPERB II 1.4 TSI-1.6 TDI-1.8 TSI-1.9 TDI-2.0 TDI-2.0 TDI 16V-2.0 TSI

oe: WHT003859 -- 1K0927807

50112 L: 78 mm
sensore velocità ruota - ABS Sensore attivo [Assale posteriore Dx] SUPERB II 1.4 TSI-1.6 TDI-1.8 TSI-1.9 TDI-2.0 TDI-2.0 TDI 16V-2.0 TSI

oe: 1K0927808 -- WHT003858

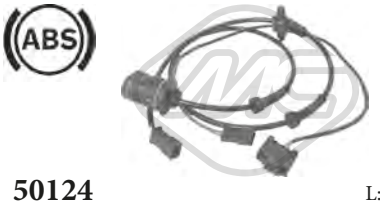

50124 L: 1100 mm
sensore velocità ruota - ABS Sensore passivo [Assale post. bilaterale] SUPERB I 1.8 T-1.9 TDI-2.0-2.0 TDI-2.5 TDI-2.8 V6

oe: 8E0927807 -- 3B0927807C

© INDUSTRIAL METALCAUCHO, S.L.U.

02110 Ø 19,6 mm
gommina ad anello 1.2 TSI-1.4 TSI-1.6 TDI-1.8 TSI 4x4-2.0 TDI-2.0 TDI 4x4

oe: N90316802

03265
flangia termostato 1.2 TSI-1.4 TSI-1.4 TSI 4x4-1.6

oe: 04E121121A

03557
flangia termostato 1.8 TSI 4x4

oe: 06J121132D -- 06J121132G

03677 Pressione [bar]: 1.5
tappo vaschetta acqua 1.2 TSI-1.4 TSI-1.6 TDI-1.8 TSI 4x4-2.0 TDI-2.0 TDI 4x4

oe: 3B0121321

03817
vaschetta espansione 1.2 TSI-1.4 TSI-1.6-1.6 TDI-1.8 TSI 4x4-2.0 TDI-2.0 TDI 4x4

oe: 1K0121407A

03908
tubo acqua 1.4 TSI

oe: 03C121065B

97704
manicotto radiatore 1.2 TSI

oe: 1K0121156EA

43006
valvola di non ritorno 1.4 TSI

oe: 3C103175G -- 03C103175G

05482
coppa olio 1.2 TSI

oe: 03C103601BK

06301
coppa olio 1.8 TSI 4x4

oe: 06J103600AF -- 06J103600T

06349
coppa olio 1.2 TSI

oe: 04E103601G

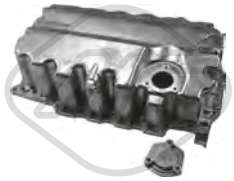

06356
coppa olio 2.0 TDI-2.0 TDI 4x4

oe: 04L103603

02916 Dimensioni filettatura: M14x150
tappo coppa olio 1.2 TSI-1.4 TSI-1.4 TSI 4x4-1.6-1.6 TDI-2.0 TDI-2.0 TDI 4x4

oe: N90813202 -- N90813201

04209 Dimensioni filettatura: M14 x 150
tappo coppa olio 1.2 TSI-1.4 TSI-1.4 TSI 4x4-1.6

oe: N91288901 -- N0161552

06330 L: 140 mm
scambiatore di calore 1.8 TSI 4x4

oe: 06J117021P -- 06J117021D

06339 L: 120 mm
scambiatore di calore 1.6 TDI-2.0 TDI

oe: 03L117021B -- 03L117021C

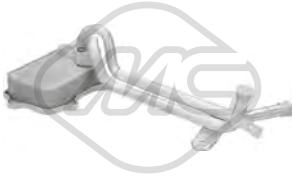

06341 L: 128 mm
scambiatore di calore 1.4 TSI

oe: 03C117021J

39009
scambiatore di calore 1.4 TSI 4x4-1.8 TSI 4x4-2.0 TDI-2.0 TDI 4x4

oe: 02E409061D -- 02E409061E

© INDUSTRIAL METALCAUCHO, S.L.U.

39531
seperdor di olio [Testa a cilindro] 1.8 TSI 4x4

oe: 6H103464L -- 06H103464L

02339 L: 485 mm
asta livello olio 1.2 TSI

oe: 03F115611D

Tipo funzionamento: elettrico
93056 N° raccordi: 5
valvola EGR con guarnizione 2.0 TDI 4x4

oe: 03L131501E -- 03L131501G

Tipo funzionamento: elettrico
93073
valvola EGR 1.6 TDI-2.0 TDI-2.0 TDI 4x4

oe: 1J0906283C -- 1K0906283A

Tipo funzionamento: elettrico
93097 N° raccordi: 5
valvola EGR senza guarnizione 2.0 TDI-2.0 TDI 4x4

oe: 03L131512DQ -- 03L131512CH

93098 L: 160 mm
radiatore valvola EGR 2.0 TDI-2.0 TDI 4x4

oe: 03L131512N -- 03L131512M

33022
tubo flessibile carburante 1.6 TDI

oe: 03L130235P -- 03L130235AF

33025
tubo flessibile carburante 2.0 TDI 4x4

oe: 03L130235S

50300
sensore pressione gas di scarico 2.0 TDI 4x4

oe: 76906051A -- 3G906051A

92085
tubo carburante 2.0 TDI-2.0 TDI 4x4

oe: 03L130235N

SISTEMA DI ALIMENTAZIONE ARIA e TURBO

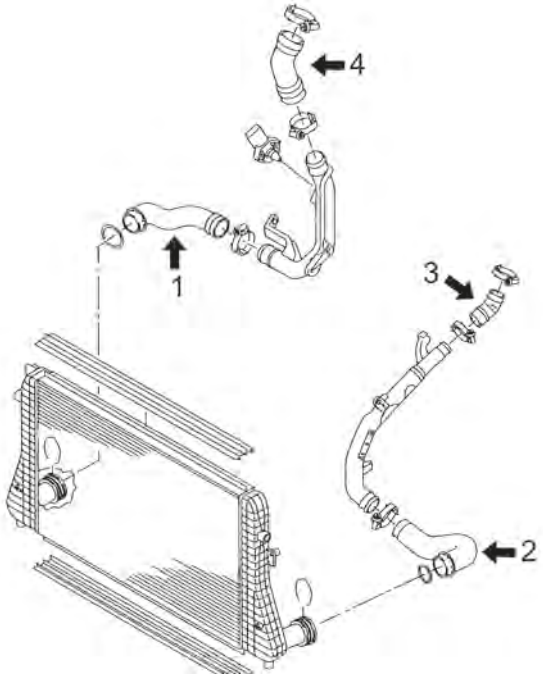

motore 2.0TDi 110CV (CFHA, CFHF, CFHC, CLCA), 140CV (CBDB), 170CV (CEGA, CFJA)

1	09693	tubo flessibile dall'intercooler al tubo rigido 110-140-170CV
2	09737	manicotto flessibile a sinistra dell'intercooler 110-140-170CV
3	09780	manicotto flessibile dal tubo rigido al collettore aspirazione 170CV
4	09730	manicotto flessibile dal tubo rigido al turbo 140-170CV
	09732	manicotto flessibile dal tubo rigido al turbo 110-140-170CV

C106M8486TURBOP1 SKODA YETI 05/2009 -

SISTEMA DI ALIMENTAZIONE ARIA e TURBO

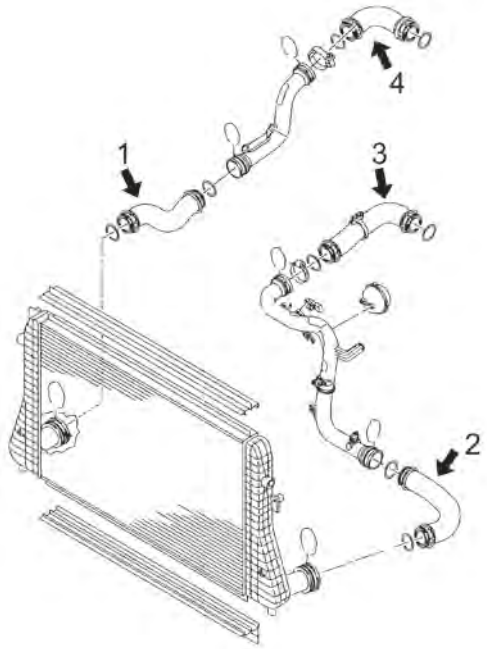

motore 1.8TSi 152CV (CDAB), 160CV (CDAA)

1	09779	tubo flessibile dall'intercooler al tubo 160-200CV
2	09753	tubo flessibile dall'intercooler al tubo rigido 152-160CV
3	09736	tubo flessibile dal tubo al collettore aspriración per 160CV
4	09758	tubo flessibile dal tubo rigido al tubo turbo 1.8TFSI/2.0TFSI motore 160CV

C106M8486TURBOP2 SKODA YETI 05/2009 -

07906
tubo alimentazione aria 1.8 TSI 4x4

oe: 1K0145770N -- 1K0145770AH

09693
manicotto turbo [Dx] 2.0 TDI-2.0 TDI 4x4

oe: 1K0145834AP -- 1K0145834AP

09730
manicotto turbo 2.0 TDI 4x4

oe: 5N0145838

© INDUSTRIAL METALCAUCHO, S.L.U.

09732
manicotto turbo 1.6 TDI-2.0 TDI-2.0 TDI 4x4

oe: 1K0145838AH

09736
manicotto turbo [Sx] 1.8 TSI 4x4

oe: 1K0145838M -- 1K0145838AG

09737
manicotto turbo [bilaterale] 2.0 TDI-2.0 TDI 4x4

oe: 1K0145832AC

09753
manicotto turbo [Sx] 1.8 TSI 4x4

oe: 1K0145834AM -- 1K0145834N

09758
manicotto turbo 1.8 TSI 4x4

oe: 1K0145828F

09779
manicotto turbo [Dx] 1.8 TSI 4x4

oe: 1K0145832J

09780
manicotto turbo 2.0 TDI 4x4

oe: 1K0145828S

92160
tubo lubrificazione turbo 2.0 TDI 4x4

oe: 03L145771B

00798
supporto motore [posteriore] 1.2 TSI-1.4 TSI

oe: 1K0199855BD -- 1K0199855AG

04865
supporto motore [Dx] 1.8 TSI 4x4

oe: 1K0199262AM -- 1K0199262M

04867
supporto motore [Sx] 1.2 TSI-1.4 TSI-1.6 TDI-2.0 TDI

oe: 1K0199555N -- 1K0199555M

04868
supporto motore [Sx] 1.8 TSI 4x4-2.0 TDI 4x4

oe: 1K0199555R -- 1K0199555Q

04872
supporto motore [posteriore] 1.2 TSI-1.4 TSI

oe: 1K0199855K

04987
supporto motore [posteriore] 1.6-1.6 TDI-1.8 TSI 4x4-2.0 TDI-2.0 TDI 4x4

oe: 1K0199855L -- 1K0199855BB

© INDUSTRIAL METALCAUCHO, S.L.U.

06917
supporto motore [Dx] 1.6

oe: 1K0199262L -- 1K0199262AL

06918
supporto motore [Dx] 1.4 TSI

oe: 1K0199262CG

57733
supporto motore [Dx] 1.6 TDI-2.0 TDI-2.0 TDI 4x4

oe: 1K0199262CN

57734
supporto motore [Dx] 1.2 TSI

oe: 1K0199262CP

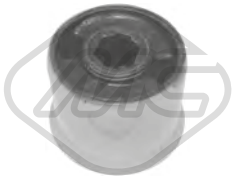

04691 Ø 18 mm L: 50 mm
silentblock braccio sospensione [Assale anteriore] 1.2 TSI-1.8 TSI 4x4-2.0 TDI-2.0 TDI 4x4

oe: 1K0407183E

04861 Ø 17 mm
boccola barra stabilizzatrice [Assale posteriore] 1.2 TSI-1.4 TSI-1.6-1.6 TDI-1.8 TSI 4x4-2.0 TDI-2.0 TDI 4x4

oe: 1K0511327AP

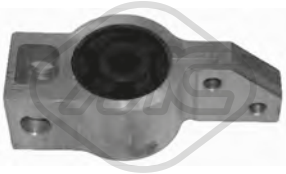

04863 Ø 79 mm
silentblock braccio sospensione [Assale anteriore Dx] 1.2 TSI-1.4 TSI-1.8 TSI 4x4-2.0 TDI-2.0 TDI 4x4

oe: 1K0199232P -- 1K0199232G

04864 Ø 12 mm Ø 28|48 mm
silentblock braccio sospensione [anteriore Assale anteriore bilaterale] 1.2 TSI-1.4 TSI-1.4 TSI 4x4-1.6-1.6 TDI-1.8 TSI 4x4-2.0 TDI-2.0 TDI 4x4

oe: 1K0407182A -- 5Q0407182A

04874 L: 335 mm
bielletta barra stabilizzatrice [Assale anteriore] 1.2 TSI-1.4 TSI-1.4 TSI 4x4-1.6-1.6 TDI-1.8 TSI 4x4-2.0 TDI-2.0 TDI 4x4

oe: 1K0411315J -- 1K0411315P

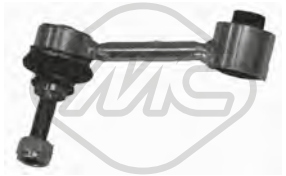

04967 Ø 10 mm Ø 33.5 mm L: 95.5 mm
silentblock tirante destro motore [Dx] 1.2 TSI-1.4 TSI-1.4 TSI 4x4-1.6-1.6 TDI-1.8 TSI 4x4-2.0 TDI-2.0 TDI 4x4

oe: 1K0505465K -- 1K0505465AA

05359 Ø 12 mm Ø 37 mm
silentblock montante sospensione posteriore [Assale posteriore] 1.2 TSI-1.4 TSI-1.6 TDI-1.8 TSI 4x4-2.0 TDI-2.0 TDI 4x4

oe: 1K0505553A

05360 Ø 12 mm Ø 59 mm
silentblock tirante longitudinale posteriore [Assale posteriore] 1.2 TSI-1.4 TSI-1.8 TSI 4x4-2.0 TDI-2.0 TDI 4x4

oe: 1K0505541C -- 1K0505541D

05361 Ø 12 mm Ø 38.4 mm
silentblock braccio sospensione [Assale posteriore] 1.2 TSI-1.4 TSI-1.6 TDI-1.8 TSI 4x4-2.0 TDI-2.0 TDI 4x4

oe: 5Q0505323C -- 1K0505323N

05362 Ø 14 mm Ø 38 mm
silentblock braccio sospensione [Assale posteriore] 1.2 TSI-1.4 TSI-1.6 TDI-1.8 TSI 4x4-2.0 TDI-2.0 TDI 4x4

oe: 1K0505203A

06594 Ø 13,4 mm Ø 65 mm L: 49,9 mm
silentblock braccio sospensione [Assale anteriore] 1.2 TSI-1.4 TSI-1.6 TDI-1.8 TSI 4x4-2.0 TDI-2.0 TDI 4x4

oe: 5C0407183A -- 1K0407183P

07053 Ø 23 mm
boccola barra stabilizzatrice [Assale anteriore bilaterale] 1.2 TSI-1.4 TSI-1.4 TSI 4x4-1.6-1.6 TDI-1.8 TSI 4x4-2.0 TDI-2.0 TDI 4x4

oe: 1K0411303AM

52060
braccio sospensione [Assale anteriore Dx] 1.2 TSI-1.4 TSI-1.4 TSI 4x4-1.6-1.6 TDI-1.8 TSI 4x4-2.0 TDI-2.0 TDI 4x4

oe: 1K0407152AC

52083
braccio sospensione [Assale anteriore Sx] 1.2 TSI-1.4 TSI-1.4 TSI 4x4-1.6-1.6 TDI-1.8 TSI 4x4-2.0 TDI-2.0 TDI 4x4

oe: 1K0407151AC

© INDUSTRIAL METALCAUCHO, S.L.U.

53152
testina sospensione [Assale anteriore Sx] 1.2 TSI-1.4 TSI-1.4 TSI 4x4-1.6-1.6 TDI-1.8 TSI 4x4-2.0 TDI-2.0 TDI 4x4

oe: 1K0407365C

53160
testina sospensione [Assale anteriore Dx] 1.2 TSI-1.4 TSI-1.4 TSI 4x4-1.6-1.6 TDI-1.8 TSI 4x4-2.0 TDI-2.0 TDI 4x4

oe: 1K0407366C

04789 Ø 68 mm Ø 111 mm
cuscinetto supporto ammortizzatore [Assale anteriore] 1.2 TSI-1.4 TSI-1.4 TSI 4x4-1.6-1.6 TDI-1.8 TSI 4x4-2.0 TDI-2.0 TDI 4x4

oe: 6N0412249C -- 6N0412249B

04871
supporto ammortizzatore [Assale anteriore] 1.2 TSI-1.4 TSI-1.6 TDI-1.8 TSI 4x4-2.0 TDI-2.0 TDI 4x4

oe: 1K0412331B

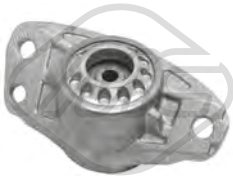

05989
supporto ammortizzatore [Assale posteriore] 1.2 TSI-1.4 TSI-1.6 TDI-1.8 TSI 4x4-2.0 TDI-2.0 TDI 4x4

oe: 3C0513353 -- 3C0513353C

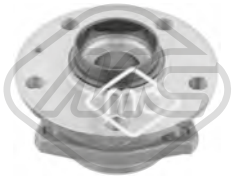

Ø 136 mm
N° denti: 36
90121 H: 85 mm
mozzo ruota [Assale anteriore bilaterale] 1.2 TSI-1.4 TSI-1.6 TDI-1.8 TSI 4x4-2.0 TDI-2.0 TDI 4x4

oe: 8V0498625B -- 8V0598625

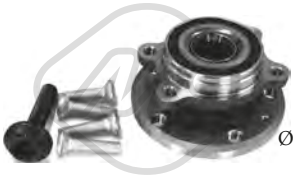

Ø 136 mm
90212 H: 84 mm
mozzo ruota [Assale anteriore bilaterale] 1.2 TSI-1.4 TSI-1.6-1.6 TDI-1.8 TSI 4x4-2.0 TDI-2.0 TDI 4x4

oe: 5K0498621 -- 8J0598625

Ø 136.5 mm
N° denti: 36
90214 H: 85 mm
mozzo ruota [Assale anteriore bilaterale] 1.2 TSI-1.4 TSI-1.6-1.6 TDI-1.8 TSI 4x4-2.0 TDI-2.0 TDI 4x4

oe: 8V0498625B -- 8V0598625

Ø 136 mm
90221 H: 69,5 mm
mozzo ruota [Assale post. bilaterale] 1.2 TSI-1.4 TSI-1.6-1.6 TDI-2.0 TDI-2.0 TDI 4x4

oe: 3G0598611 -- 1T0598611B

Ø 28 - 97 mm
11023 kit **10023**
kit cuffia trasmissione [lato ruota Assale anteriore bilaterale] 2.0 TDI-2.0 TDI 4x4

oe: 1K0498203D -- 7H0498203

Ø 28 - 67 mm
11026 kit **10026**
kit cuffia trasmissione [sul lato del cambio Assale post. bilaterale Assale anteriore bilaterale] 1.4 TSI-1.4 TSI 4x4-1.6 TDI-1.8 TSI 4x4-2.0 TDI-2.0 TDI 4x4

oe: 1K0498201H -- 5N0498201

Ø 29 - 96 mm
11037 kit **10037**
kit cuffia trasmissione [lato ruota Assale anteriore bilaterale] 1.2 TSI-1.4 TSI-1.4 TSI 4x4-1.6-1.6 TDI-1.8 TSI 4x4-2.0 TDI-2.0 TDI 4x4

oe: 3B0498203E -- 1K0498203A

Ø 25.5 - 51 mm
11043 kit **10043**
kit cuffia trasmissione [Assale post. bilaterale lato ruota] 1.4 TSI 4x4-1.8 TSI 4x4-2.0 TDI 4x4

oe: 1K0598203

Ø 25,5 - 93 mm
11054 kit **10054**
kit cuffia trasmissione [lato ruota Assale anteriore bilaterale] 1.2 TSI-1.4 TSI-2.0 TDI

oe: 5M0498203

Ø 27.5 - 96.5 mm
11057 kit **10057**
kit cuffia trasmissione [lato ruota Assale anteriore bilaterale] 1.4 TSI

oe: 1K0498203C -- 1K0407285P

04480 Ø 143 mm - 6 N° alette
puleggia smorzatore con antivibrante 2.0 TDI-2.0 TDI 4x4

oe: 038105243E -- 03G105243C

04494 Ø 143 mm - 6 N° alette
puleggia smorzatore con antivibrante 1.6 TDI-2.0 TDI-2.0 TDI 4x4

oe: 038105243M -- 038105243L

05424 Ø 70|70,0 mm
cuscinetto tendicinghia 1.6 TDI-2.0 TDI-2.0 TDI 4x4

oe: 038903315AN -- 038903315AM

© INDUSTRIAL METALCAUCHO, S.L.U.

06281 Ø 8 mm Ø 40 mm
cuscinetto tendicinghia 2.0 TDI-2.0 TDI 4x4

oe: 38109244N -- 38109244J

06285 Ø 66 mm
cuscinetto tendicinghia 1.6 TDI-2.0 TDI-2.0 TDI 4x4

oe: 3L109243F -- 3L109243B

06286 Ø 8,0 mm Ø 40,0 mm
cuscinetto tendicinghia 1.6 TDI-2.0 TDI-2.0 TDI 4x4

oe: 3L109244G -- 03L109244G

06287 Ø 8,0 mm Ø 28,0 mm
cuscinetto tendicinghia 1.6 TDI-2.0 TDI-2.0 TDI 4x4

oe: 58109244 -- 3L109244D

06289 Ø 8,0 mm Ø 60,0|70,6 mm
cuscinetto tendicinghia 1.2 TSI-1.4 TSI-1.4 TSI 4x4-1.6

oe: 4E109479H -- 4E109479G

06290 Ø 50,0 mm
cuscinetto tendicinghia 1.2 TSI-1.4 TSI-1.4 TSI 4x4-1.6

oe: 4E109244E -- 4E109244B

06375 Ø 65,0 mm
cuscinetto tendicinghia 1.2 TSI

oe: 4E145299P -- 4E145299N

53129 L: 330 mm
tirante assiale [Assale anteriore bilaterale] 1.2 TSI-1.4 TSI-1.4 TSI 4x4-1.6-1.6 TDI-1.8 TSI 4x4-2.0 TDI-2.0 TDI 4x4

oe: 1K0423810A -- 3C0423810A

53163 L: 94 mm
testina barra accoppiamento [Assale anteriore Dx] 1.2 TSI-1.4 TSI-1.4 TSI 4x4-1.6-1.6 TDI-1.8 TSI 4x4-2.0 TDI-2.0 TDI 4x4

oe: 1K0423812G

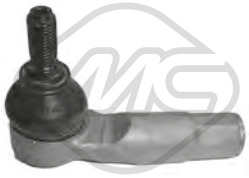

53169 L: 94 mm
testina barra accoppiamento [Assale anteriore Sx] 1.2 TSI-1.4 TSI-1.4 TSI 4x4-1.6-1.6 TDI-1.8 TSI 4x4-2.0 TDI-2.0 TDI 4x4

oe: 1K0423811G -- 1K0423811K

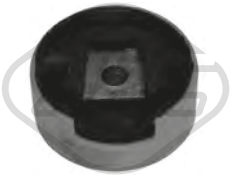

04859 Ø 93 mm
supporto motore [inferiore] 1.2 TSI-1.4 TSI-1.6 TDI-1.8 TSI 4x4-2.0 TDI-2.0 TDI 4x4

oe: 1K0199867Q -- 1K0199867

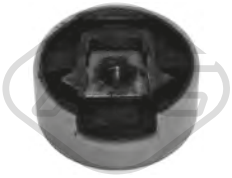

04860
supporto motore [Superiore] 1.2 TSI-1.4 TSI-1.4 TSI 4x4-1.6-1.6 TDI-1.8 TSI 4x4-2.0 TDI-2.0 TDI 4x4

oe: 1K0199868 -- 1K0199313AQ

57736
supporto motore [Sx] 1.2 TSI

oe: 1K0199555CB

05939
pompa frizione 1.2 TSI-1.4 TSI-1.6 TDI-1.8 TSI 4x4-2.0 TDI-2.0 TDI 4x4

oe: 1K0721388S

06123
cilindretto frizione 1.2 TSI-1.4 TSI-1.6 TDI

oe: 6QE721261 -- 6Q0721261D

06124
pompa frizione 1.2 TSI-1.4 TSI-1.6 TDI-1.8 TSI 4x4-2.0 TDI-2.0 TDI 4x4

oe: 1K0721388S

02059
pompa tergicristalli 1.2 TSI-1.4 TSI-1.6 TDI-1.8 TSI 4x4-2.0 TDI-2.0 TDI 4x4

oe: 1T0955651A -- 1K6955651

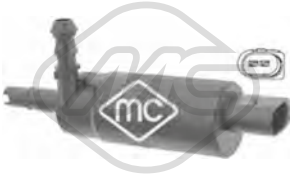

02075
pompa lavafari 1.2 TSI-1.4 TSI-1.6 TDI-1.8 TSI 4x4-2.0 TDI-2.0 TDI 4x4

oe: 3B7955681

© INDUSTRIAL METALCAUCHO, S.L.U.

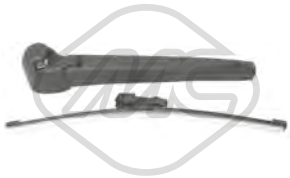

68132 L: 280 mm
spazzola tergicristalli [posteriore] 1.2 TSI-1.4 TSI-1.4 TSI 4x4-1.6-1.6 TDI-1.8 TSI 4x4-2.0 TDI-2.0 TDI 4x4

oe: 5L6955425 -- 6Y9955435A

68500
sensore livello liquido tergicristalli 1.2 TSI-1.4 TSI-1.6 TDI-1.8 TSI 4x4-2.0 TDI-2.0 TDI 4x4

oe: 7M0919376

50109 L: 66 mm
sensore velocità ruota - ABS Sensore attivo 1.2 TSI-1.4 TSI-1.6 TDI-1.8 TSI 4x4-2.0 TDI-2.0 TDI 4x4

oe: WHT003857 -- 7H0927803

50110 L: 66 mm
sensore velocità ruota - ABS Sensore attivo 1.2 TSI-1.4 TSI-1.6 TDI-1.8 TSI 4x4-2.0 TDI-2.0 TDI 4x4

oe: WHT003856 -- 7H0927804

50111 L: 78 mm
sensore velocità ruota - ABS Sensore attivo [Assale posteriore Sx] 1.2 TSI-1.4 TSI-1.6 TDI-2.0 TDI

oe: WHT003859 -- 1K0927807

50112 L: 78 mm
sensore velocità ruota - ABS Sensore attivo [Assale posteriore Dx] 1.2 TSI-1.4 TSI-1.6 TDI-2.0 TDI

oe: 1K0927808 -- WHT003858

© INDUSTRIAL METALCAUCHO, S.L.U.

03243
flangia termostato 90 °C CABRIO,CITY-COUPE,-CROSSBLADE,FORTWO,ROADSTER 0.6-0.7

oe: Q0003179V009000000 -- Q0003179V010000000

09536
manicotto radiatore 0.6-0.7-0.8 CDi-0.8 CDI-1.0-1.0 T-1.1-1.3-1.5-1.5 CDI

oe: A0002030602

09537
manicotto radiatore 0.6-0.7-0.8 CDI-1.1-1.3-1.5-1.5 CDI

oe: Q0013199V005000

05913
kit riparazione pompa olio CABRIO,CITY-COUPE,-CROSSBLADE,FORTWO,ROADSTER 0.6-0.7

oe: A1600500369

39522
coppa olio FORTWO 0.8 CDi

oe: A1600140002

09538
manicotto sfiato FORTWO 0.8 CDi-1.0-1.0 T

oe: A1600180112

09539
manicotto sfiato CITY-COUPE,CROSSBLADE,-FORFOUR,FORTWO,ROADSTER 0.6-0.7-0.8 CDI-1.1-1.3-1.5-1.5 CDI

oe: A1600180312

06023
guarnizione in gomma del tubo aria CITY-COUPE 0.6-0.7

oe: Q0003017V0040000

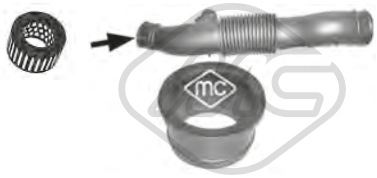

06024
guarnizione in gomma del tubo aria CITY-COUPE 0.8 CDI

oe: Q0004621V0020000

01023
supporto motore [Sx] CABRIO,CITY-COUPE,FORTWO 0.8 CDI

oe: 04719V006000 -- 4719V006000000

01024
supporto motore [Dx] CABRIO,CITY-COUPE,FORTWO 0.8 CDI

oe: 05810V003000 -- 0005810V003000000

01025
supporto motore [anteriore] CABRIO,CITY-COUPE,FORTWO 0.8 CDI

oe: 05811V005000 -- 5811V006000000

05470
supporto motore [Sx] CABRIO,CITY-COUPE,FORTWO,ROADSTER 0.6-0.7

oe: 0003148V012000000 -- 03148V012000

05471
supporto motore [Dx] CABRIO,CITY-COUPE,FORTWO,ROADSTER 0.6-0.7

oe: 03144V015000 -- 3144V012000000

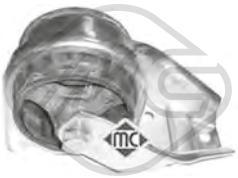

05472
supporto motore [centro] CABRIO,CITY-COUPE,-FORTWO,ROADSTER 0.6-0.7-0.8 CDI

oe: 03077V010000 -- 03077V008000

05727
supporto motore [Sx] FORTWO 0.8 CDi-1.0-1.0 T-electric drive

oe: 1322200148 -- A1322200148

05728
supporto motore [Dx] FORTWO 1.0-1.0 T-electric drive

oe: 1322200048 -- A1322200048

05729
supporto motore [centro] FORTWO 0.8 CDi-1.0

oe: 4512400109 -- 1322200248

© INDUSTRIAL METALCAUCHO, S.L.U.

05967 L: 230 mm
supporto motore [Dx] FORTWO 0.8 CDi

oe: 6602200048

05435 Ø 12,15 mm Ø 39,18|50,53 mm
silentblock braccio sospensione [Assale anteriore bilaterale] CABRIO,CITY-COUPE,CROSSBLADE,-FORTWO,ROADSTER 0.6-0.7-0.8 CDi-0.8 CDI-1.0-1.0 T-electric drive

oe: A4503330014 -- 4503330014

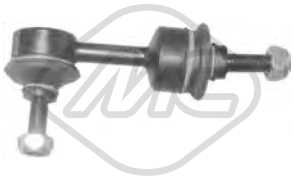

05762 L: 135 mm
bielletta barra stabilizzatrice [Assale anteriore] CABRIO,CITY-COUPE,CROSSBLADE,FOR-TWO,ROADSTER 0.6-0.7-0.8 CDI

oe: 5102V005000000 -- 5102V005

05949 L: 174 mm
bielletta barra stabilizzatrice [Assale posteriore] CA-BRIO,CITY-COUPE,FORTWO 0.6-0.7-0.8 CDI

oe: 1802V004000000 -- 0001802V004000000

06633 Ø 14 mm Ø 37 mm L: 60 mm
silentblock [anteriore Assale anteriore] FORFOUR 1.1-1.3-1.5-1.5 CDI

oe: 4543300707

06634 Ø 14 mm Ø 26|60 mm L: 54 mm
silentblock [posteriore Assale anteriore bilaterale] FORFOUR 1.1-1.3-1.5-1.5 CDI

oe: 4543300707

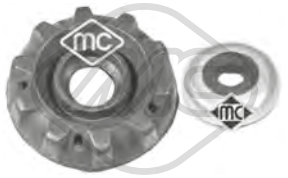

05884
kit supporto ammortizzatore [Assale anteriore] FOR-TWO,ROADSTER 0.7-0.8 CDi-0.8 CDI-1.0-1.0 T

oe: 08236V003000 -- 4513220028

06960
tampone ammortizzatore FORTWO 0.8 CDi-1.0-1.0 T-electric drive

oe: A2023260468 -- 2023260468

Ø 135.6 mm
N° denti: 33
90265 H: 73 mm
mozzo ruota [Assale post. bilaterale] FORTWO 0.8 CDi-1.0-1.0 T-electric drive

oe: A4513500235

Ø 25 - 61 mm
01241 kit **00241**
kit cuffia cuscinetto trasmissione [lato ruota] 0.6-0.7-0.8 CDI-1.1-1.3-1.5-1.5 CDI

oe:

Ø 22 - 72,5 mm
11541 kit **10541**
kit cuffia trasmissione [Assale posteriore lato ruota] FORTWO 0.8 CDi-1.0-1.0 T-electric drive

oe: A4513570200

Ø 28 - 70,5 mm
11542 kit **10542**
kit cuffia trasmissione [lato ruota] FORTWO 0.8 CDi-1.0-1.0 T

oe: A4513570300

Ø 21,5 - 71 mm
11543 kit **10543**
kit cuffia trasmissione [Assale posteriore lato ruota] FORTWO 0.8 CDi-1.0-1.0 T

oe: A4513570400

Ø 28 - 59,5 mm
11544 kit **10544**
kit cuffia trasmissione [sul lato del cambio Assale posteriore] FORTWO 0.8 CDi-1.0-1.0 T

oe: A4513570600

Ø 21,5 - 60 mm
11545 kit **10545**
kit cuffia trasmissione [lato ruota] FORTWO 0.8 CDi-1.0-1.0 T

oe: A4513570700

Ø 21 - 58 mm
01244 kit
kit cuffia cremagliera sterzo [bilaterale] CABRIO,-CITY-COUPE,CROSSBLADE,FORTWO 0.6-0.7-0.8 CDi-0.8 CDI-1.0-1.0 T-electric drive

oe: 4514600096

Ø 28 - 70.5 mm
11526 kit **10526**
kit cuffia trasmissione [lato ruota] FORTWO 0.8 CDi-1.0-1.0 T

oe: 495952Y800

Ø 14 - 51 mm
11562 kit **10562**
kit cuffia cremagliera sterzo [sul lato del cambio] FORTWO 0.8 CDi-1.0-1.0 T-electric drive

oe: A4514600196

© INDUSTRIAL METALCAUCHO, S.L.U.

06012 Ø 17 mm Ø 50 mm - 5 N° alette
puleggia alternatore FORFOUR 1.5 CDI

oe: 6401500560 -- 6401500360

57079 Ø 60,00 mm
cuscinetto tendicinghia FORFOUR,FORTWO 0.9-1.0

oe: 1192700Q0G -- 8201003525

05672
kit catena distribuzione CABRIO,CITY-COUPE,-CROSSBLADE,FORTWO,ROADSTER 0.6-0.7

oe: A1600520016 -- A1600520116

05950
kit catena distribuzione CABRIO,CITY-COUPE,-FORTWO 0.8 CDi-0.8 CDI

oe: A6600520103 -- A6600520101

41005
supporto marmitta FORFOUR 1.1-1.3-1.5-1.5 CDI

oe: MN130295

41020
supporto marmitta FORFOUR 1.1-1.3-1.5-1.5 CDI

oe: 4544920744

02059
pompa tergicristalli CITY-COUPE,FORFOUR,FORTWO 0.6-0.7-0.8 CDi-0.8 CDI-1.0-1.0 T-1.1-1.3-1.5-1.5 CDI-electric drive

oe: 4548660021 -- 38V001000000

50269 L: 730 mm
sensore velocità ruota - ABS [Assale anteriore bilaterale] FORFOUR 1.1-1.3-1.5-1.5 CDI

oe: 4545420518

© INDUSTRIAL METALCAUCHO, S.L.U.

02110 Ø 19,6 mm
gommina ad anello 2.0 BiTDI-2.0 BiTDI 4x4-2.0 TDI-2.0 TDI 4x4-2.0 TSI

oe: 62121119G -- N90316802

03677 Pressione [bar]: 1.5
tappo vaschetta acqua 2.0 BiTDI-2.0 BiTDI 4x4-2.0 TDI-2.0 TDI 4x4-2.0 TSI

oe: 3B0121321

02916 Dimensioni filettatura: M14x150
tappo coppa olio 2.0 BiTDI-2.0 BiTDI 4x4-2.0 TDI-2.0 TDI 4x4

oe: N90813202 -- N90813201

06330 L: 140 mm
scambiatore di calore 2.0 TSI

oe: 06J117021P -- 06J117021D

06339 L: 120 mm
scambiatore di calore 2.0 TDI

oe: 03L117021B -- 03L117021C

39531
seperdor di olio [Testa a cilindro] 2.0 TSI

oe: 6H103464L -- 06H103464L

Tipo funzionamento: elettrico

93073
valvola EGR 2.0 BiTDI-2.0 BiTDI 4x4-2.0 TDI-2.0 TDI 4x4

oe: 1J0906283C -- 1K0906283A

33020
tubo flessibile carburante 2.0 BiTDI 4x4-2.0 TDI-2.0 TDI 4x4

oe: 03L130235AD

33024
tubo flessibile carburante 2.0 BiTDI-2.0 BiTDI 4x4-2.0 TDI-2.0 TDI 4x4

oe: 03L130235M

06596 Ø 14,2 mm Ø 60,3 mm L: 64 mm
silentblock braccio sospensione [Assale anteriore] 2.0 BiTDI-2.0 BiTDI 4x4-2.0 TDI-2.0 TDI 4x4-2.0 TSI

oe: 2H0407182A

06597 Ø 14,2 mm Ø 46,2 mm L: 84,2 mm
silentblock braccio sospensione [Assale anteriore] 2.0 BiTDI-2.0 BiTDI 4x4-2.0 TDI 4x4-2.0 TSI

oe: 2H0412333A

06598 Ø 14 mm Ø 60 mm
silentblock braccio sospensione [Assale anteriore bilaterale] 2.0 BiTDI-2.0 BiTDI 4x4-2.0 TDI-2.0 TDI 4x4-2.0 TSI

oe: 2H0407183A

06602 Ø 10 mm Ø 40|52 mm
silentblock braccio sospensione [Assale anteriore bilaterale] 2.0 BiTDI-2.0 BiTDI 4x4-2.0 TDI-2.0 TDI 4x4-2.0 TSI

oe: 2H0407077A

Ø 28 - 97 mm
11023 kit **10023**
kit cuffia trasmissione [lato ruota Assale anteriore bilaterale] 2.0 BiTDI 4x4-2.0 TDI-2.0 TDI 4x4

oe: 8K0407285A -- 4E0407285

Ø 28 - 67 mm
11026 kit **10026**
kit cuffia trasmissione [sul lato del cambio Assale post. bilaterale Assale anteriore bilaterale] 2.0 BiTDI 4x4-2.0 TDI-2.0 TDI 4x4

oe: 7L0498201 -- 5N0498201

04494 Ø 143 mm - 6 N° alette
puleggia smorzatore con antivibrante 2.0 BiTDI-2.0 BiTDI 4x4-2.0 TDI-2.0 TDI 4x4

oe: 038105243M -- 038105243L

05424 Ø 70|70,0 mm
cuscinetto tendicinghia 2.0 BiTDI-2.0 BiTDI 4x4-2.0 TDI-2.0 TDI 4x4

oe: 038903315T -- 038903315AN

06281 Ø 8 mm Ø 40 mm
cuscinetto tendicinghia 2.0 BiTDI-2.0 BiTDI 4x4-2.0 TDI-2.0 TDI 4x4

oe: 38109244N -- 38109244J

© INDUSTRIAL METALCAUCHO, S.L.U.

06285 Ø 66 mm
cuscinetto tendicinghia 2.0 BiTDI-2.0 BiTDI 4x4-2.0 TDI-2.0 TDI 4x4

oe: 3L109243F -- 3L109243C

06286 Ø 8,0 mm Ø 40,0 mm
cuscinetto tendicinghia 2.0 BiTDI-2.0 BiTDI 4x4-2.0 TDI-2.0 TDI 4x4

oe: 3L109244G -- 03L109244G

06287 Ø 8,0 mm Ø 28,0 mm
cuscinetto tendicinghia 2.0 BiTDI-2.0 BiTDI 4x4-2.0 TDI-2.0 TDI 4x4

oe: 58109244 -- 36109244K

41029
supporto marmitta 2.0 BiTDI-2.0 BiTDI 4x4-2.0 TDI-2.0 TDI 4x4-2.0 TSI

oe: 1K0253147E

02062
pompa tergicristalli 2.0 BiTDI-2.0 BiTDI 4x4-2.0 TDI-2.0 TDI 4x4-2.0 TSI

oe: 1T0955651 -- 1K5955651

50109 L: 66 mm
sensore velocità ruota - ABS Sensore attivo 2.0 BiTDI-2.0 BiTDI 4x4-2.0 TDI-2.0 TDI 4x4-2.0 TSI

oe: WHT003857 -- 7H0927803

50110 L: 66 mm
sensore velocità ruota - ABS Sensore attivo 2.0 BiTDI-2.0 BiTDI 4x4-2.0 TDI-2.0 TDI 4x4-2.0 TSI

oe: WHT003856 -- 7H0927804

© INDUSTRIAL METALCAUCHO, S.L.U.

02110 Ø 19,6 mm
gommina ad anello 1.4-1.6-1.8 T-1.9 TDI-2.0-2.3 V5-2.5

oe: 62121119G -- N90316802

03027
tubo acqua 1.9 TDI

oe: 038121065BG

03189
tubo acqua 1.8 T

oe: 06A121065AK

03236
connettore raffreddamento attacco rapido 1.6-1.9 TDI-2.3 V5-2.5

oe: 1J0122291B

03537
flangia termostato 1.9 TDI

oe: 1H0121687 -- 037121121A

03573 Ø 63 mm
tappo vaschetta acqua 1.4-1.6-1.8 T-1.9 TDI-2.0-2.3 V5

oe: 1J0121321 -- 1J0121321B

03590
flangia termostato [anteriore] 1.9 TDI

oe: 038121121

03591
flangia acqua 1.9 TDI

oe: 038121133 -- 038121132C

03592
kit completo con termostato e anello 87 °C 1.4

oe: 032121110B

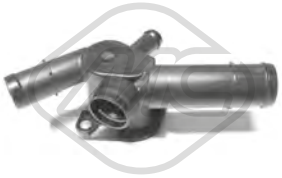

03598
flangia acqua 2.0

oe: 6A121133D -- 6A121132

03600
flangia termostato 1.8 T

oe: 06A121132G -- 06A121133J

03625
tubo acqua (plastica) con guarnizioni ad anello 1.6

oe: 032121666 -- 032121665A

03667
beccuccio pompa acqua completa 1.9 TDI

oe: 1H0121687A -- 037121619

03677 Pressione [bar]: 1.5
tappo vaschetta acqua 1.4-1.6-1.8 T-1.9 TDI-2.0-2.3 V5-2.5

oe: 3B0121321

03721
kit connettori manicotti radiatore [inferiore] 1.4-1.6-1.8 T-1.9 TDI-2.0-2.3 V5

oe: 6Q0122291F -- 1J0122291

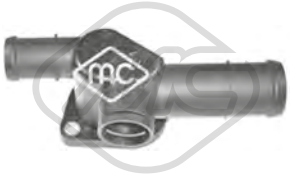

03914
flangia acqua laterale 2.0

oe: 06A121132AG

09047
manicotto doppio scambiatore [centro] 1.9 TDI

oe: 1J0121086B

30238
regolatore di raffreddamento 75 °C 2.5

oe: 1K0121113A

© INDUSTRIAL METALCAUCHO, S.L.U.

30270
flangia termostato 1.9 TDI

oe: 028121145B

30289
termostato raffreddamento 80 °C 2.3 V5

oe: STC3338 -- STC2195

35046
manicotto sfiato motore 1.8 T

oe: 06A103213F

35104
separatore olio motore 1.4

oe: 036103464Q -- 036103464AD

35113
separatore olio motore 1.6

oe: 06A103465D

35115
separatore olio motore 1.8 T

oe: 06A145710H -- 06A145710G

35116
separatore olio motore 1.8 T

oe: 06A145710P

35814
tubo flessibile ventilazione monoblocco 1.9 TDI

oe: 038103493AN

02780
anelli conici marmitta 1.9 TDI

oe: 028129589B

03553
guida asta livello olio 1.6-1.8 T-1.9 TDI-2.0

oe: 06A103663C

03568
guida asta livello olio 1.8 T-2.0

oe: 06A103663B

03571 L: 270 mm
guida asta livello olio 1.9 TDI

oe: 038103663

04355
guida asta livello olio 1.4

oe: 030115636A

05959
coppa olio 1.6-1.9 TDI-2.0

oe: 038103601NA -- 038103603N

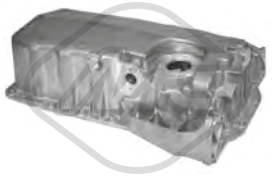

05960
coppa olio 1.8 T

oe: 038103601AQ -- 038103603L

02916 Dimensioni filettatura: M14x150
tappo coppa olio 1.4-1.6-1.8 T-1.9 TDI-2.0-2.3 V5-2.5

oe: N90813202 -- N90813201

06357 Dimensioni filettatura: M 14 x 1,5
tappo coppa olio 1.8 T-2.0

oe: N90856001 -- N90856002

05376 L: 94 mm
scambiatore di calore 2.3 V5-RSI 3.2 4x4

oe: 028117021E -- 028117021C

© INDUSTRIAL METALCAUCHO, S.L.U.

05378
scambiatore di calore 1.6-1.8 T-2.0

oe: 038117070A -- 078117021A

05380
scambiatore di calore 1.8 T-1.9 TDI-2.0

oe: 038117070A -- 028117021L

06324 L: 100 mm
scambiatore di calore 1.4-1.6-1.8 T-1.9 TDI-2.0-2.3 V5-2.5

oe: 09G409061

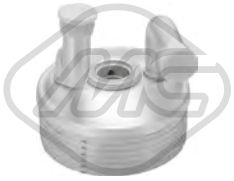

06326 L: 100 mm
scambiatore di calore 1.4-1.6-1.8 T-1.9 TDI-2.0-2.3 V5-2.5

oe: 09G409061

06327 L: 192 mm
scambiatore di calore 1.4-1.6-1.8 T-1.9 TDI-2.0

oe: 096409061D -- 096409061G

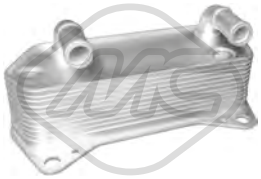

06329 L: 190 mm
scambiatore di calore 1.9 TDI

oe: 02E409061B

39001
scambiatore di calore 2.5

oe: 07K117021C -- 07K117021B

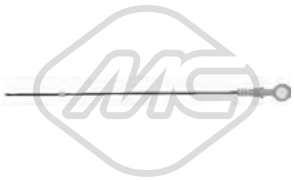

04759 L: 510 mm
asta livello olio 1.9 TDI

oe: 038115611B

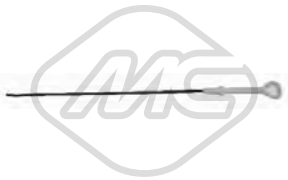

04760 L: 555 mm
asta livello olio 1.4

oe: 027115611C

04793 L: 657 mm
asta livello olio 1.4

oe: 030115611R

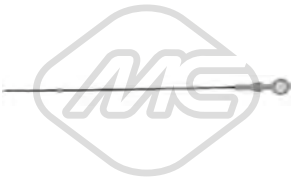

04795 L: 563 mm
asta livello olio 1.6-1.8 T

oe: 06A115611B -- 06A115611Q

03722
tubo sfiato 1.9 TDI

oe: 038103493P

03723
valvola sfiato [Testa a cilindro] 1.9 TDI

oe: 028129101E

03728
tubo sfiato 1.9 TDI

oe: 038103493A

07910
tubo aria 1.6

oe: 6A103217G -- 6A103217A

Tipo funzionamento: pneumatico

93004
valvola EGR con guarnizione 1.9 TDI

oe: 038129637B -- 045131501L

Tipo funzionamento: elettrico

93024
valvola EGR con guarnizione 1.6

oe: 06A131501R -- 06A131501P

Tipo funzionamento: elettrico

93029
valvola EGR con guarnizione 1.4

oe: 036131503M

© INDUSTRIAL METALCAUCHO, S.L.U.

Tipo funzionamento: pneumatico

93046
valvola EGR con guarnizioni 1.9 TDI

oe: 038131501AF -- 038131501AN

Tipo funzionamento: elettrico

93073
valvola EGR 1.9 TDI

oe: 1J0906283C -- 1K0906283A

Tipo funzionamento: elettrico

93091
valvola EGR senza guarnizione 1.9 TDI

oe: 038131501AD -- 038131501BF

00016 Ø 3 mm Ø 7 mm L: 25 mm
tappo ritorno iniettori 1.9 TDI

oe: 1575.09 -- 9350058480

03689
valvola filtro gasolio [anteriore] 1.9 TDI

oe: 1J0127247

03708
tappo serbatoio carburante 1.6-1.8 T-1.9 TDI-2.0-2.3 V5

oe: 8N0201553 -- 4A0201553A

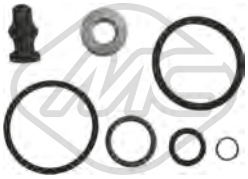

43005
kit riparazione sistema common rail 1.9 TDI

oe: 038198051A -- 038103385A

© INDUSTRIAL METALCAUCHO, S.L.U.

SISTEMA DI ALIMENTAZIONE ARIA e TURBO

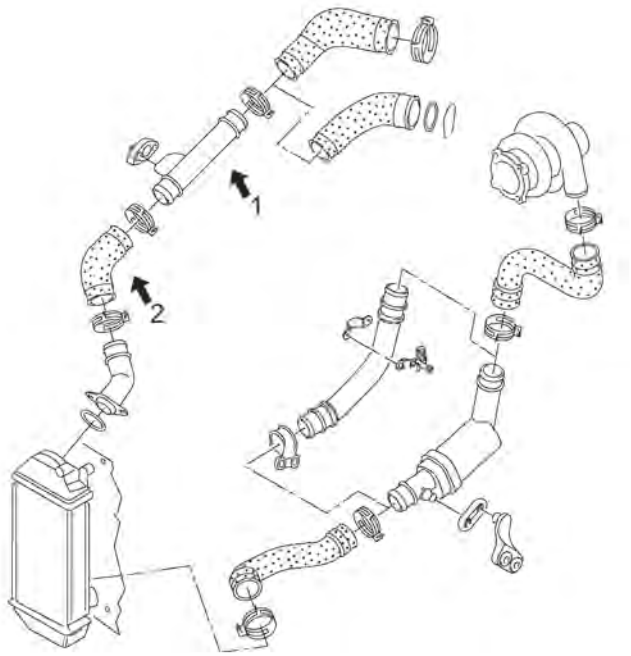

1.8 TDI motore AWU, AWP, AWV, BKF, BNU

1	09064	manicotto flessibile di innesto
2	09685	manicotto flessibile dal turbo al tubo rigido

C121M3402M4957TURBOP1 VW BEETLE I (NEW BEETLE) 01/1998 - 09/2010

09063
tubo flessibile carburante 1.9 TDI

oe: 6K0145832C

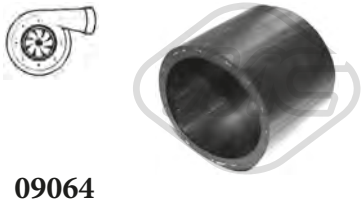

09064
manicotto turbo [inferiore] 1.8 T-1.9 TDI

oe: 1J0145834A

09065
tubo flessibile dal collettore al tubo rigido 1.9 TDI

oe: 6K0145838B

09069
tubo flessibile carburante 1.9 TDI

oe: 1J0145828H

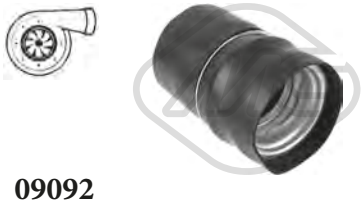

09092
manicotto turbo 1.9 TDI

oe: 1J0145834T

09252
manicotto turbo [Superiore] 1.9 TDI

oe: 6Q0145834

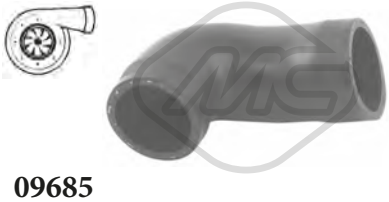

09685
manicotto turbo 1.8 T

oe: 06A145832C

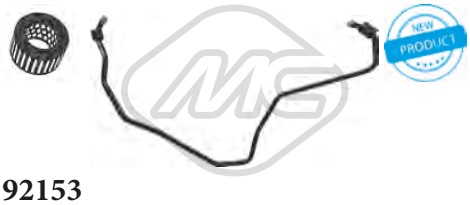

92153
tubo lubrificazione turbo 1.9 TDI

oe: 038145771AA

92155
tubo lubrificazione turbo 1.9 TDI

oe: 038145771AH

© INDUSTRIAL METALCAUCHO, S.L.U.

04133
supporto motore [posteriore] 1.4-1.6-1.8 T-1.9 TDI-2.0-2.3 V5-RSI 3.2 4x4

oe: 1J0199851AM -- 1J0199851AK

04186
supporto motore [Dx] 1.4-1.6-1.8 T-1.9 TDI-2.0

oe: 1J0199262AE -- 1J0199262AP

04187
supporto motore [Sx] 1.4-1.6-1.8 T-1.9 TDI-2.0-2.3 V5-2.5

oe: 1J0199555CF -- 1J0199555AJ

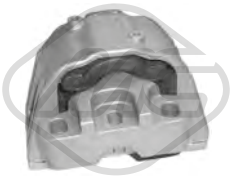

04368
supporto motore [Dx] 1.4-2.3 V5

oe: 1J0199262BK -- 1J0199262BH

57430
supporto motore [Dx] 1.8 T-2.0

oe: 1J0199262CL -- 1J0199262BM

00542 Ø 12 mm Ø 33 mm L: 54 mm
silentblock braccio sospensione [Assale anteriore inferiore] 1.4-1.6-1.8 T-1.9 TDI-2.0-2.3 V5-RSI 3.2 4x4

oe: 191407182E -- 191407182

02963 Ø 13 mm Ø 59.8 mm
silentblock braccio sospensione [Assale anteriore inferiore] 1.4-1.6-1.8 T-1.9 TDI-2.0-2.3 V5-RSI 3.2 4x4

oe: 8N0407181B -- 1J0407181

04134 Ø 18 mm Ø 51 mm
silentblock sub-chassis [Assale posteriore] 1.4-1.6-1.8 T-1.9 TDI-2.0-2.3 V5-RSI 3.2 4x4

oe: 1J0199429

04249 Ø 10,5 mm L: 105 mm
bielletta barra stabilizzatrice [Assale anteriore] 1.6-1.8 T-1.9 TDI-2.0-2.3 V5-RSI 3.2 4x4

oe: 1J0411315G

04250 Ø 10,5 mm L: 105 mm
bielletta barra stabilizzatrice [Assale anteriore] 1.4-1.6-1.8 T-1.9 TDI-2.0-2.3 V5-RSI 3.2 4x4

oe: 1J0411315J -- 1J0411315C

04310 Ø 12 mm
silentblock braccio sospensione [Assale posteriore] 1.4-1.6-1.8 T-1.9 TDI-2.0-2.3 V5-2.5-RSI 3.2 4x4

oe: 6R0501541A -- 1J0501541C

04321 Ø 23 mm
boccola barra stabilizzatrice [Assale anteriore] 1.4-1.6-1.8 T-1.9 TDI-2.0-2.3 V5-2.5-RSI 3.2 4x4

oe: 1J0411314G -- 1J0411314T

04369 Ø 20|21 mm
boccola barra stabilizzatrice [Assale anteriore] 1.4-1.6-1.8 T-1.9 TDI-2.0-2.3 V5-RSI 3.2 4x4

oe: 1J0411314R -- 1J0411314C

04864 Ø 12 mm Ø 28|48 mm
silentblock braccio sospensione [anteriore Assale anteriore bilaterale] 1.9 TDI

oe: 1K0407182A -- 5Q0407182A

04875 Ø 12 mm Ø 69 mm
silentblock ponte [Assale posteriore] 1.4-1.6-1.8 T-1.9 TDI-2.0-2.3 V5

oe: 1J0501541D -- 1J0501541D

52012
braccio sospensione [Assale anteriore Sx] 1.4-1.6-1.8 T-1.9 TDI-2.0-2.3 V5-2.5-RSI 3.2 4x4

oe: 1J0407365C -- 1J0407151B

52015
braccio sospensione [Assale anteriore Dx] 1.4-1.6-1.8 T-1.9 TDI-2.0-2.3 V5-2.5-RSI 3.2 4x4

oe: 1J0407366C

52038
braccio sospensione [Assale anteriore bilaterale] 1.4-1.6-1.8 T-1.9 TDI-2.0-2.3 V5-2.5-RSI 3.2 4x4

oe: 1J0407151B -- 1J0407151C

© INDUSTRIAL METALCAUCHO, S.L.U.

53024 Ø 18 mm
testina sospensione [Assale anteriore Sx] 1.4-1.6-1.8 T-1.9 TDI-2.0-2.3 V5-2.5-RSI 3.2 4x4

oe: 1J0407365H -- 1J0407365D

53025 Ø 18 mm
testina sospensione [Assale anteriore Dx] 1.4-1.6-1.8 T-1.9 TDI-2.0-2.3 V5-2.5-RSI 3.2 4x4

oe: 1J0407366H -- 1J0407366D

04177 Ø 14,2 mm Ø 83 mm
supporto ammortizzatore [Assale anteriore] 1.4-1.6-1.8 T-1.9 TDI-2.0-2.3 V5-2.5-RSI 3.2 4x4

oe: 1J0412331C -- 1J0412331C

04298
tampone ammortizzatore in poliuretano [Assale anteriore] 1.4-1.6-1.8 T-1.9 TDI-2.0-2.3 V5-2.5

oe: 1H0412303B

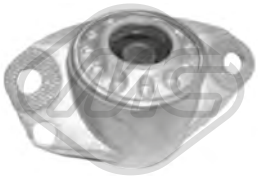

04311
supporto ammortizzatore [Assale posteriore] 1.6-1.8 T-1.9 TDI-2.0-2.3 V5-RSI 3.2 4x4

oe: 1J0513353B

04871
supporto ammortizzatore [Assale anteriore] 1.4

oe: 6N0412249C -- 1K0412331C

06248
cuffia tampone ammortizzatore [Dx] 1.4-1.6-1.8 T-1.9 TDI-2.0-2.5

oe: 1J0513425A -- 1J0512131C

06250
tampone ammortizzatore 1.4-1.6-1.8 T-1.9 TDI-2.0-2.5

oe: 1J0512131C

06261
cuffia tampone ammortizzatore [Assale anteriore bilaterale] 1.4-1.6-1.8 T-1.9 TDI-2.0-2.3 V5

oe: 1J0412303 -- 357413175A

Ø 126.5 mm
N° denti: 36
H: 74 mm
90063
mozzo ruota [Assale anteriore] 1.4-1.6-1.8 T-1.9 TDI-2.0-2.3 V5-2.5-RSI 3.2 4x4

oe: 1J0407613C -- 1J0407613B

Ø 120 mm
H: 42.3 mm
90203
mozzo ruota [Assale post. bilaterale] 1.4-1.6-1.8 T-1.9 TDI-2.0-2.3 V5-2.5-RSI 3.2 4x4

oe: 1J0598477

08377
manicotto depressore servofreno 1.8 T

oe: 321611939E

Ø 74 mm
74008
cuscinetto ruota [Assale posteriore] 1.4-1.6-1.8 T-1.9 TDI-2.0-2.3 V5-2.5-RSI 3.2 4x4

oe: 1J0598625 -- 1J0498625

L: 470 mm
96013
tubo freno [Assale anteriore bilaterale] 1.4-1.6-1.8 T-1.9 TDI-2.0-2.3 V5-2.5

oe: 1J0611701

L: 165 mm
96014
tubo freno [Assale post. bilaterale] 1.4-1.6-1.8 T-1.9 TDI-2.0-2.3 V5-RSI 3.2 4x4

oe: 6X0611775 -- 6Q0611775B

Ø 27 - 94 mm
01106 kit
kit cuffia trasmissione [sul lato del cambio Assale post. bilaterale Assale anteriore bilaterale] 1.4

oe: 6QE498201A -- 6Q0498201A

Ø 26 - 87 mm
01297 kit **00297**
kit cuffia trasmissione [lato ruota Assale anteriore bilaterale] 1.4-1.6-1.8 T-1.9 TDI-2.0-2.3 V5

oe: 6Q0498203A -- 2303398NK01

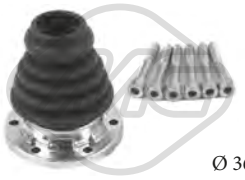

Ø 36 - 100 mm
01637 kit
kit cuffia trasmissione [sul lato del cambio Assale anteriore bilaterale] 1.6-1.8 T-1.9 TDI-2.0

oe: 191407283 -- 1J0498201A

© INDUSTRIAL METALCAUCHO, S.L.U.

Ø 21.5 - 70 mm

11019 kit **10019**

kit cuffia trasmissione [sul lato del cambio] 1.6-1.8 T-1.9 TDI-2.0

oe: 7M3498201J -- 7M3498201B

Ø 18 - 100 mm

11028 kit **10028**

kit cuffia trasmissione [sul lato del cambio Assale anteriore bilaterale] 1.9 TDI

oe: 357498201 -- 1J0498201

Ø 29 - 96 mm

11037 kit **10037**

kit cuffia trasmissione [lato ruota Assale anteriore bilaterale] 1.6-1.8 T-1.9 TDI-2.0-2.5-RSI 3.2 4x4

oe: 3B0498203E -- 1K0498203A

Ø 27 - 71 mm

11052 kit **10052**

kit cuffia trasmissione [sul lato del cambio Assale anteriore bilaterale] 1.6-1.8 T-1.9 TDI-2.0-2.3 V5

oe: 1J0498201D -- 8E0498201C

Ø 26,5 - 70 mm

11060 kit **10060**

kit cuffia trasmissione [sul lato del cambio Assale anteriore bilaterale] 2.5

oe: 1KM498201 -- A0003571300

Ø 25 - 86 mm

11146 kit **10146**

kit cuffia trasmissione [lato ruota Assale anteriore bilaterale] 1.4-1.6-1.8 T-1.9 TDI-2.0-2.3 V5-RSI 3.2 4x4

oe: 1H0498203

Ø 21.5 - 70.5 mm

11195 kit **10195**

kit cuffia trasmissione [sul lato del cambio Assale anteriore bilaterale] 1.4-1.6-1.8 T-1.9 TDI-2.0-2.3 V5

oe: 7M3498201B -- 7M3498103HX

04324

cuffia ammortizzatore [anteriore] 1.4-1.6-1.8 T-1.9 TDI-2.0-2.3 V5-RSI 3.2 4x4

oe: 357413175A

Ø 16 - 49 mm

11006 kit **10006**

kit cuffia cremagliera sterzo [Assale anteriore bilaterale] RSI 3.2 4x4

oe: 8N0422831

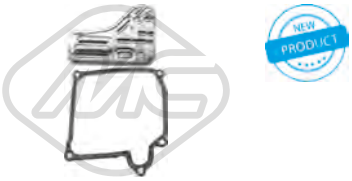

21056

filtro cambio automatico 1.9 TDI

oe: 02E325429

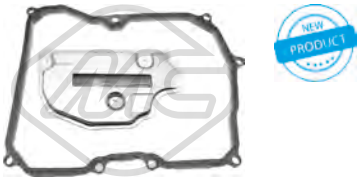

21061

filtro cambio automatico 1.4-1.6-1.8 T-1.9 TDI-2.0-2.3 V5-2.5

oe: 09G325429 -- 09G321370

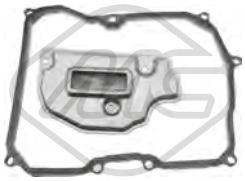

21062

filtro cambio automatico 2.0-2.5

oe: 09G325429A -- 09G321370

05468

giunto trasmissione [anteriore] RSI 3.2 4x4

oe: 1J0521127A

04405 Ø 143 mm - 6 N° alette

puleggia smorzatore con antivibrante 1.6-1.8 T-2.0

oe: 06A105243E

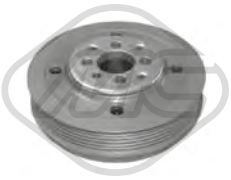

04421 Ø 143 mm - 6 N° alette

puleggia smorzatore con antivibrante 1.9 TDI

oe: 038105243

04480 Ø 143 mm - 6 N° alette

puleggia smorzatore con antivibrante 1.9 TDI

oe: 038105243E -- 03G105243C

04767 Ø 8 mm Ø 65 mm

cuscinetto tendicinghia 1.9 TDI

oe: 038145276

04769 Ø 8 mm Ø 75.5 mm

cuscinetto tendicinghia 1.9 TDI

oe: 038145299A -- 038145299

© INDUSTRIAL METALCAUCHO, S.L.U.

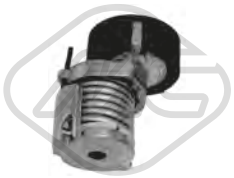

04770 Ø 70 mm
cuscinetto tendicinghia 1.4

oe: 030145299F -- 030145299C

04944
cuscinetto tendicinghia 1.9 TDI

oe: 038903315C

04997 Ø 23 mm Ø 55.9 mm - 6 N° alette
puleggia alternatore 1.8 T-1.9 TDI-2.0

oe: 038903119T -- 038903119A

05009
cuscinetto tendicinghia con a/c 1.4

oe: 032145299A

05010 Ø 70 mm
cuscinetto tendicinghia 1.6-1.8 T-2.0

oe: 06A903315D -- 06A903315E

05425
cuscinetto tendicinghia 1.9 TDI

oe: 038903315F -- 038903315AE

06280 Ø 56,0 mm
cuscinetto tendicinghia 1.4

oe: 36109244J -- 36109244D

06281 Ø 8 mm Ø 40 mm
cuscinetto tendicinghia 1.9 TDI

oe: 38109244N -- 38109244J

06282 Ø 72 mm
cuscinetto tendicinghia 1.6-2.0

oe: 6A109479F -- 6A109479C

06283 Ø 60 mm
cuscinetto tendicinghia 1.4

oe: 036109243AG

06284 Ø 8,0 mm Ø 60,0 mm
cuscinetto tendicinghia 1.4

oe: 36109243R -- 36109243L

06287 Ø 8,0 mm Ø 28,0 mm
cuscinetto tendicinghia 1.9 TDI

oe: 58109244 -- 36109244K

03720
coperchio distribuzione [Superiore] 1.6-2.0

oe: 06A109108B

05696 N° denti: 52
corona albero a camme 1.6

oe: 06A109111B -- 06A109105C

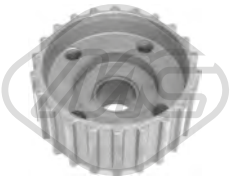

05698 N° denti: 22
corona albero a camme 1.9 TDI

oe: 038105263E

05961 N° denti: 26
corona albero a camme 1.6-1.8 T-2.0

oe: 06A105263E

03823
serbatoio liquido servosterzo 1.4-2.3 V5

oe: 1J0422371C

53009 L: 321 mm
tirante assiale [Assale anteriore bilaterale] 1.4-1.6-1.8 T-1.9 TDI-2.0-2.3 V5-2.5-RSI 3.2 4x4

oe: 1J0422807E -- 1J0422807B

© INDUSTRIAL METALCAUCHO, S.L.U.

53012 L: 95 mm
testina barra accoppiamento [Assale anteriore Sx] 1.4-1.6-1.8 T-1.9 TDI-2.0-2.3 V5-2.5-RSI 3.2 4x4

oe: 1J0422811B -- 1J0422811E

53018 L: 95 mm
testina barra accoppiamento [Assale anteriore Dx] 1.4-1.6-1.8 T-1.9 TDI-2.0-2.3 V5-2.5-RSI 3.2 4x4

oe: 1J0422812B -- 1J0422812E

53117 L: 338 mm
tirante assiale [Assale anteriore bilaterale] 1.4-1.6-1.8 T-1.9 TDI-2.0-2.3 V5-2.5-RSI 3.2 4x4

oe: 1J0422807 -- 1J0411807A

53146 L: 75 mm
testina barra accoppiamento [Assale anteriore Dx] 1.6-1.8 T-1.9 TDI-2.0

oe: 1J0422812A

53150 L: 75 mm
testina barra accoppiamento [Assale anteriore Sx] 1.6-1.8 T-1.9 TDI-2.0

oe: 1J0422811A

03691
asta leva cambio (comando cavo) 1.9 TDI-2.0

oe: 1J0711256

05933
pompa frizione 1.4-1.6-1.8 T-1.9 TDI-2.0-2.3 V5-2.5-RSI 3.2 4x4

oe: 1J1721388A -- 1J1721388G

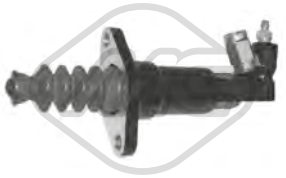

06121
cilindretto frizione 1.4-1.6-1.8 T-1.9 TDI-2.0-2.3 V5-2.5-RSI 3.2 4x4

oe: 1J0721261J -- 1J0721261D

06123
cilindretto frizione 1.4-1.6-1.8 T-1.9 TDI-2.0-2.5

oe: 6QE721261 -- 6Q0721261F

04098
supporto marmitta [posteriore] 1.4-1.6-1.8 T-1.9 TDI-2.0-2.3 V5-RSI 3.2 4x4

oe: 4B0253144H -- 8E0253144M

04121
supporto carburatore [centro] 1.9 TDI

oe: 1J0253144H

04122
supporto marmitta 1.4-1.6-1.8 T-1.9 TDI-2.0-2.3 V5

oe: 1J0253144Q -- 1J0253144

04123
supporto marmitta 1.6-1.8 T-1.9 TDI-2.0

oe: 1J0253144G

04869
supporto marmitta [Assale posteriore] 1.9 TDI-2.0

oe: 1K0253144AH

41012
supporto marmitta 1.4-1.6-1.8 T-1.9 TDI-2.0-2.3 V5-RSI 3.2 4x4

oe: 6Q0253144F -- 1J0253144A

03738
interruttore luce freno (4 poli) 1.4-1.6-1.8 T-1.9 TDI-2.0-2.3 V5-RSI 3.2 4x4

oe: 1C0945511A -- 1J0945511D

02062
pompa tergicristalli 1.4-1.6-1.8 T-1.9 TDI-2.0-2.3 V5-2.5-RSI 3.2 4x4

oe: 1T0955651 -- 1K5955651

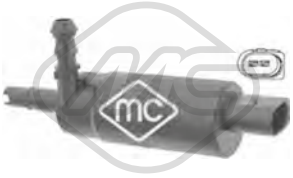

02075
pompa lavafari 1.4-1.6-1.8 T-1.9 TDI-2.0-2.3 V5-2.5-RSI 3.2 4x4

oe: 535955681 -- 431955679A

© INDUSTRIAL METALCAUCHO, S.L.U.

50097 L: 70 mm

sensore velocità ruota - ABS Sensore passivo [Assale anteriore Sx] 1.4-1.6-1.8 T-1.9 TDI-2.0-2.3 V5-2.5-RSI 3.2 4x4

oe: 1J0927803 -- 1H0927807

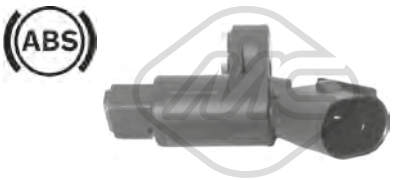

50098 L: 70 mm

sensore velocità ruota - ABS Sensore passivo [Assale anteriore Dx] 1.4-1.6-1.8 T-1.9 TDI-2.0-2.3 V5-RSI 3.2 4x4

oe: 1J0927804 -- 1H0927808

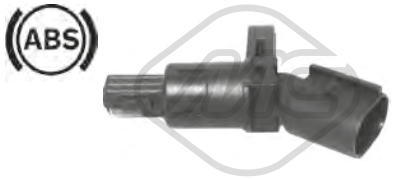

50099 L: 70 mm

sensore velocità ruota - ABS Sensore passivo [Assale post. bilaterale] 1.4-1.6-1.8 T-1.9 TDI-2.0-2.3 V5-RSI 3.2 4x4

oe: 1J0927807B

© INDUSTRIAL METALCAUCHO, S.L.U.

02110 Ø 19,6 mm
gommina ad anello 1.4 TSI-2.0 TDI-2.0 TSI-2.5

oe: 62121119G -- N90316802

03261 Ø 32 mm
flangia termostato con guarnizione [Termostato] 1.4 TSI

oe: 03C121121D -- 03C121121E

03263
scatola termostato 83|87 °C 1.4 TSI

oe: 03C121026M -- 03C121065D

03265
flangia termostato 1.2 TSI 16V-1.4 TSI

oe: 04E121121A

03557
flangia termostato 2.0 TSI

oe: 06J121132D -- 06J121132G

03677 Pressione [bar]: 1.5
tappo vaschetta acqua 1.2 TSI-1.4 TSI-1.6 TDI-2.0 TDI-2.0 TSI-2.5

oe: 3B0121321

03817
vaschetta espansione 1.2 TSI-1.2 TSI 16V-1.4 TSI-1.6 TDI-2.0 TDI-2.0 TSI-2.5

oe: 1K0121407A

30238
regolatore di raffreddamento 75 °C 2.5

oe: 1K0121113A

97702
manicotto radiatore 2.0 TDI

oe: 1K0121096BS

97704
manicotto radiatore 1.2 TSI

oe: 1K0121156EA

35695
valvola di controllo raffreddamento 2.0 TSI

oe: 4H0121671B -- 4H0121671D

05482
coppa olio 1.2 TSI

oe: 03C103601BK -- 03C103601BK

06340
coppa olio [inferiore] 1.4 TSI

oe: 04E103602B

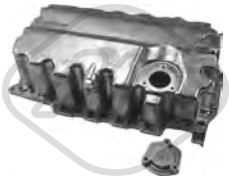

06356
coppa olio 2.0 TDI

oe: 04L103603

02916 Dimensioni filettatura: M14x150
tappo coppa olio 1.2 TSI-1.2 TSI 16V-1.4 TSI-1.6 TDI-2.0 TDI-2.0 TSI-2.5

oe: N90813202 -- N90813201

04209 Dimensioni filettatura: M14 x 150
tappo coppa olio 1.2 TSI 16V-1.4 TSI

oe: N0161552 -- N90288901

06324 L: 100 mm
scambiatore di calore 1.2 TSI-1.4 TSI-1.6 TDI-2.0 TDI-2.0 TSI

oe: 09G409061

06326 L: 100 mm
scambiatore di calore 1.2 TSI-1.4 TSI-1.6 TDI-2.0 TDI-2.0 TSI

oe: 09G409061

© INDUSTRIAL METALCAUCHO, S.L.U.

06330 L: 140 mm
scambiatore di calore 2.0 TSI

oe: 06J117021P -- 06J117021D

06339 L: 120 mm
scambiatore di calore 1.6 TDI-2.0 TDI

oe: 03L117021B -- 03L117021C

06341 L: 128 mm
scambiatore di calore 1.4 TSI

oe: 03C117021J

39001
scambiatore di calore 2.5

oe: 07K117021C -- 07K117021B

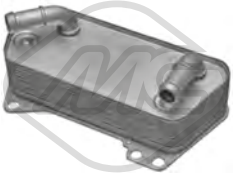

39009
scambiatore di calore 2.0 TDI-2.0 TSI-2.5

oe: 02E409061D -- 02E409061E

39531
seperdor di olio [Testa a cilindro] 2.0 TSI

oe: 6H103464L -- 06H103464L

02621 L: 520 mm
asta livello olio 1.6 TDI

oe: 03L115611H

03246 L: 550 mm
asta livello olio 1.2 TSI 16V

oe: 04E115611J

03249 L: 550 mm
asta livello olio 1.4 TSI

oe: 04E115611AC -- 04E115611AC

03251 L: 555 mm
asta livello olio 2.0 TDI

oe: 04L115611F

Tipo funzionamento: elettrico
93056 N° raccordi: 5
valvola EGR con guarnizione 2.0 TDI-2.0 TSI

oe: 03G131501P -- 03L131501G

Tipo funzionamento: elettrico
93073
valvola EGR 1.6 TDI-2.0 TDI

oe: 1J0906283C -- 1K0906283A

Tipo funzionamento: elettrico
93095
valvola EGR con guarnizione 2.0 TDI

oe: 03L131512AF -- 03G131512P

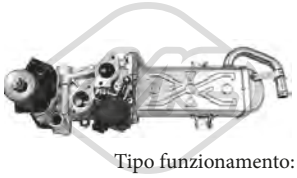

Tipo funzionamento: elettrico
93097 N° raccordi: 5
valvola EGR senza guarnizione 1.6 TDI

oe: 03L131512CB -- 03L131512Q

93098 L: 160 mm
radiatore valvola EGR 1.6 TDI

oe: 03L131512N -- 03L131512M

33022
tubo flessibile carburante 1.6 TDI

oe: 03L130235P -- 03L130235AF

33025
tubo flessibile carburante 2.0 TDI

oe: 03L130235S

92085
tubo carburante 2.0 TDI

oe: 03L130235N -- 03L130235N

© INDUSTRIAL METALCAUCHO, S.L.U.

SISTEMA DI ALIMENTAZIONE ARIA e TURBO

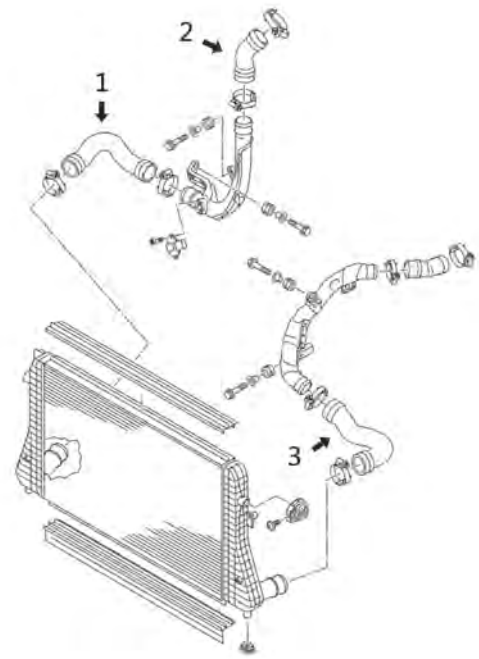

1.6 TDI / 2.0 TDI motore CAYC

1	09693	manicotto flessibile dall' intercooler al tubo rigido
2	09732	manicotto flessibile dal tubo rigido al turbo
3	09737	manicotto flessibile a sinistra dell'intercooler al tubo rigido

C121M9710M10735TURBOP1 VW BEETLE II 04/2011 -

07906
tubo alimentazione aria 2.0 TSI

oe: 1K0145770N -- 1K0145770AH

09693
manicotto turbo [Dx] 1.6 TDI-2.0 TDI

oe: 1K0145834AP

09732
manicotto turbo 1.6 TDI-2.0 TDI

oe: 1K0145838AH

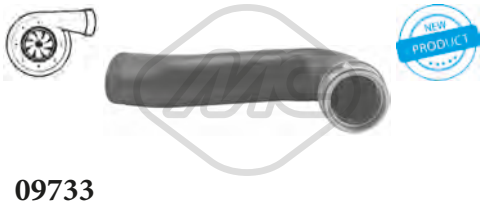

09733
manicotto turbo [Sx] 1.4 TSI

oe: 1K0145832F

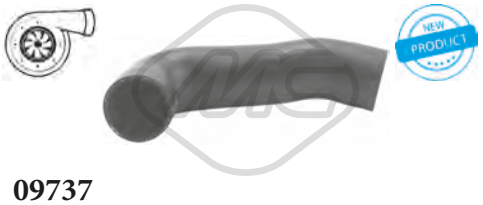

09737
manicotto turbo [bilaterale] 1.6 TDI-2.0 TDI

oe: 1K0145832AC

09758
manicotto turbo 2.0 TSI

oe: 1K0145828F

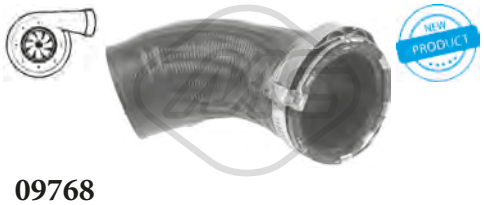

09768
manicotto turbo 2.0 TDI

oe: 1K0145838

92170
tubo lubrificazione turbo 2.0 TDI

oe: 03L145771

© INDUSTRIAL METALCAUCHO, S.L.U.

00798
supporto motore [posteriore] 1.4 TSI

oe: 1K0199855N -- 1K0199855BD

04865
supporto motore [Dx] 2.0 TSI

oe: 1K0199262M -- 1K0199262AM

04868
supporto motore [Sx] 2.0 TDI

oe: 3C0199555R -- 3C0199555AA

04987
supporto motore [posteriore] 2.0 TDI

oe: 1K0199855L -- 1K0199855AE

06917
supporto motore [Dx] 1.2 TSI 16V-1.4 TSI

oe: 1K0199262L -- 1K0199262AL

06918
supporto motore [Dx] 1.4 TSI

oe: 1K0199262CG

57733
supporto motore [Dx] 1.6 TDI-2.0 TDI

oe: 1K0199262CN -- 1K0199262CJ

57734
supporto motore [Dx] 1.2 TSI

oe: 1K0199262CP

04861 Ø 17 mm
boccola barra stabilizzatrice [Assale posteriore] 1.2 TSI-1.2 TSI 16V-1.4 TSI-1.6 TDI-2.0 TDI-2.0 TSI-2.5

oe: 1K0511327AP

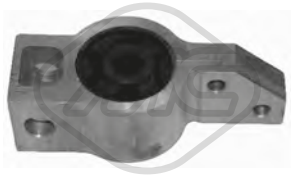

04863 Ø 79 mm
silentblock braccio sospensione [Assale anteriore Dx] 2.0 TDI-2.0 TSI

oe: 1K0199232G -- 1K0199232J

04864 Ø 12 mm Ø 28|48 mm
silentblock braccio sospensione [anteriore Assale anteriore bilaterale] 1.2 TSI-1.2 TSI 16V-1.4 TSI-1.6 TDI-2.0 TDI-2.0 TSI-2.5

oe: 1K0407182A -- 5Q0407182A

04874 L: 335 mm
bielletta barra stabilizzatrice [Assale anteriore] 1.2 TSI-1.2 TSI 16V-1.4 TSI-1.6 TDI-2.0 TDI-2.0 TSI-2.5

oe: 1K0411315R -- 1K0411315K

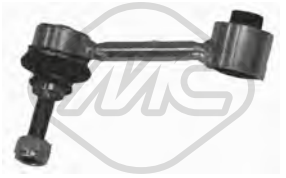

04967 Ø 10 mm Ø 33.5 mm L: 95.5 mm
silentblock tirante destro motore [Dx] 1.2 TSI-1.2 TSI 16V-1.4 TSI-1.6 TDI-2.0 TDI-2.0 TSI-2.5

oe: 1K0505465AA -- 1K0505465R

05361 Ø 12 mm Ø 38.4 mm
silentblock braccio sospensione [Assale posteriore] 1.2 TSI-1.4 TSI-1.6 TDI-2.0 TDI-2.0 TSI-2.5

oe: 5Q0505323C -- 1K0505323N

05362 Ø 14 mm Ø 38 mm
silentblock braccio sospensione [Assale posteriore] 1.2 TSI-1.4 TSI-1.6 TDI-2.0 TDI-2.0 TSI-2.5

oe: 1K0505203A -- 1K0505203A

06594 Ø 13,4 mm Ø 65 mm L: 49,9 mm
silentblock braccio sospensione [Assale anteriore] 1.2 TSI-1.4 TSI-1.6 TDI-2.0 TDI-2.0 TSI-2.5

oe: 5C0407183A -- 1K0407183P

53152
testina sospensione [Assale anteriore Sx] 1.2 TSI-1.2 TSI 16V-1.4 TSI-1.6 TDI-2.0 TDI-2.0 TSI-2.5

oe: 1K0407365B -- 1K0407365C

53160
testina sospensione [Assale anteriore Dx] 1.2 TSI-1.2 TSI 16V-1.4 TSI-1.6 TDI-2.0 TDI-2.0 TSI-2.5

oe: 1K0407366B -- 1K0407366C

© INDUSTRIAL METALCAUCHO, S.L.U.

04298
tampone ammortizzatore in poliuretano [Assale anteriore] 1.2 TSI-1.4 TSI-1.6 TDI-2.0 TDI-2.0 TSI-2.5

oe: 1H0412303B

04789 Ø 68 mm Ø 111 mm
cuscinetto supporto ammortizzatore [Assale anteriore] 1.2 TSI-1.2 TSI 16V-1.4 TSI-1.6 TDI-2.0 TDI-2.0 TSI-2.5

oe: 6N0412249C -- 6N0412249D

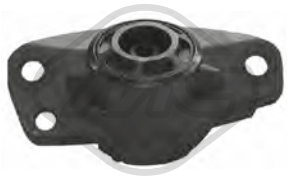

04873 Ø 10 mm Ø 63 mm L: 153 mm
supporto ammortizzatore [Assale posteriore] 1.2 TSI-1.2 TSI 16V-1.4 TSI-1.6 TDI-2.0 TDI-2.0 TSI-2.5

oe: 1K0513353J -- 1K0513353H

06242 Ø 27,5 mm Ø 56 mm
cuffia tampone ammortizzatore [Assale anteriore] 1.2 TSI-1.4 TSI-1.6 TDI-2.0 TDI-2.0 TSI-2.5

oe: 1K0412303B -- 6N0413175A

06248
cuffia tampone ammortizzatore [Dx] 1.2 TSI-1.4 TSI-1.6 TDI-2.0 TDI-2.0 TSI-2.5

oe: 1J0513425A -- 1J0512131C

06249
cuffia tampone ammortizzatore 1.2 TSI-1.4 TSI-1.6 TDI-2.0 TDI-2.0 TSI-2.5

oe: 1J0513425 -- 1J0512131C

06250
tampone ammortizzatore 1.2 TSI-1.4 TSI-1.6 TDI-2.0 TDI-2.0 TSI-2.5

oe: 1J0512131C

Ø 136 mm
N° denti: 36
90120 H: 84.5 mm
mozzo ruota [Assale anteriore bilaterale] 1.2 TSI-2.0 TSI

oe: 3C0498625 -- 5K0498621

Ø 136 mm
90122 H: 68,6 mm
mozzo ruota [Assale post. bilaterale] 1.2 TSI-2.0 TSI

oe: 1K0598611 -- 1K0598611

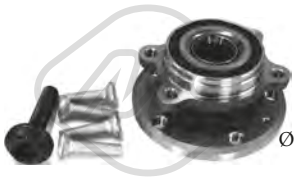

Ø 136 mm
90212 H: 84 mm
mozzo ruota [Assale anteriore bilaterale] 1.2 TSI-1.4 TSI-1.6 TDI-2.0 TDI-2.0 TSI

oe: 3C0498625 -- 5K0498621

Ø 136 mm
90221 H: 69,5 mm
mozzo ruota [Assale post. bilaterale] 1.2 TSI-1.4 TSI-1.6 TDI-2.0 TDI-2.0 TSI

oe: 3G0598611 -- 1T0598611B

Ø 28 - 97 mm
11023 kit **10023**
kit cuffia trasmissione [lato ruota Assale anteriore bilaterale] 2.0 TDI-2.0 TSI

oe: 8K0407285A -- 4E0407285

Ø 28 - 67 mm
11026 kit **10026**
kit cuffia trasmissione [sul lato del cambio Assale post. bilaterale Assale anteriore bilaterale] 1.2 TSI-1.4 TSI-1.6 TDI-2.0 TDI-2.0 TSI

oe: 7L0498201 -- 5N0498201

Ø 29 - 96 mm
11037 kit **10037**
kit cuffia trasmissione [lato ruota Assale anteriore bilaterale] 1.2 TSI-1.4 TSI-1.6 TDI-2.0 TDI

oe: 3B0498203E -- 1K0498203A

Ø 27 - 87,5 mm
11044 kit **10044**
kit cuffia trasmissione [sul lato del cambio Assale anteriore bilaterale] 2.0 TDI

oe: 7N0498201B -- 1603281

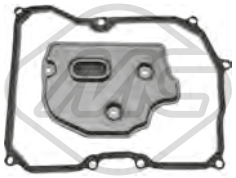

21063
filtro cambio automatico 1.2 TSI-2.0 TDI-2.0 TSI-2.5

oe: 09G325429B -- 09G321370

04480 Ø 143 mm - 6 N° alette
puleggia smorzatore con antivibrante 2.0 TDI

oe: 038105243E -- 03G105243C

04494 Ø 143 mm - 6 N° alette
puleggia smorzatore con antivibrante 1.6 TDI-2.0 TDI

oe: 038105243M -- 038105243L

© INDUSTRIAL METALCAUCHO, S.L.U.

05424 Ø 70|70,0 mm
cuscinetto tendicinghia 1.6 TDI-2.0 TDI

oe: 038903315T -- 038903315AN

06281 Ø 8 mm Ø 40 mm
cuscinetto tendicinghia 2.0 TDI

oe: 38109244N -- 38109244J

06285 Ø 66 mm
cuscinetto tendicinghia 1.6 TDI-2.0 TDI

oe: 3L109243F -- 3L109243C

06286 Ø 8,0 mm Ø 40,0 mm
cuscinetto tendicinghia 1.6 TDI-2.0 TDI

oe: 3L109244G -- 03L109244G

06287 Ø 8,0 mm Ø 28,0 mm
cuscinetto tendicinghia 1.6 TDI-2.0 TDI

oe: 58109244 -- 36109244K

06289 Ø 8,0 mm Ø 60,0|70,6 mm
cuscinetto tendicinghia 1.2 TSI 16V-1.4 TSI

oe: 4E109479H -- 4E109479C

06290 Ø 50,0 mm
cuscinetto tendicinghia 1.2 TSI 16V-1.4 TSI

oe: 4E109244E -- 4E109244D

06375 Ø 65,0 mm
cuscinetto tendicinghia 1.2 TSI 16V-1.4 TSI

oe: 4E145299P -- 4E145299N

02453 Filetto esterno [mm]: M14 x 1,5
tappo di plastica coppa olio 2.0 TSI

oe: 06L103801

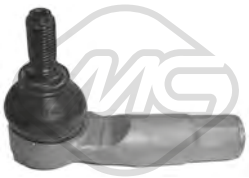

53169 L: 94 mm
testina barra accoppiamento [Assale anteriore Sx] 1.2 TSI-1.2 TSI 16V-1.4 TSI-1.6 TDI-2.0 TDI-2.0 TSI-2.5

oe: 1K0423811K -- 1K0423811J

57736
supporto motore [Sx] 1.2 TSI

oe: 1K0199555CB

06123
cilindretto frizione 1.2 TSI-1.4 TSI-1.6 TDI-2.0 TSI

oe: 6QE721261 -- 6Q0721261F

41029
supporto marmitta 1.4 TSI

oe: 1K0253147E

02062
pompa tergicristalli 1.2 TSI-1.4 TSI-1.6 TDI-2.0 TDI-2.0 TSI-2.5

oe: 1T0955651 -- 1K5955651

68500
sensore livello liquido tergicristalli 1.2 TSI-1.4 TSI-1.6 TDI-2.0 TDI-2.0 TSI-2.5

oe: 7M0919376

50109 L: 66 mm
sensore velocità ruota - ABS Sensore attivo 1.2 TSI-1.4 TSI-1.6 TDI-2.0 TDI-2.0 TSI-2.5

oe: WHT003857 -- 7H0927803

50110 L: 66 mm
sensore velocità ruota - ABS Sensore attivo 1.2 TSI-1.4 TSI-1.6 TDI-2.0 TDI-2.0 TSI-2.5

oe: WHT003856 -- 7H0927804

© INDUSTRIAL METALCAUCHO, S.L.U.

50111 L: 78 mm
sensore velocità ruota - ABS Sensore attivo [Assale posteriore Sx] 1.2 TSI-1.4 TSI-1.6 TDI-2.0 TDI-2.0 TSI-2.5

oe: WHT003859 -- 1K0927807

50112 L: 78 mm
sensore velocità ruota - ABS Sensore attivo [Assale posteriore Dx] 1.2 TSI-1.4 TSI-1.6 TDI-2.0 TDI-2.0 TSI-2.5

oe: WHT003858 -- 1K0927808

© INDUSTRIAL METALCAUCHO, S.L.U.

SISTEMA DI RAFFREDDAMENTO

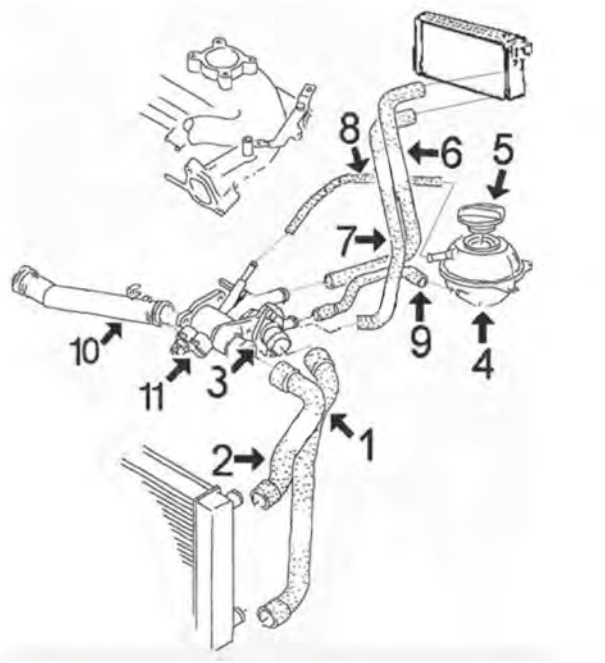

1.4/8v motore AEX-AKV-APQ di 60cv al‘03 || 1.6/8v motore AEE di 75cv fino al ‘00

1	08834	manicotto inferiore radiatore
2	08400	manicotto superiore radiatore
3	03541	flangia termostato
	03592	kit termostato completo di coperchio e guarnizione
4	03504	vaschetta espansione
5	03506	tappo vaschetta espansione
6	08845	manicotto entrata acqua al riscaldamento senza aggancio sensore
7	08846	manicotto ritorno acqua dal riscaldamento
9	08822	manicotto dalla scatola termostato alla vaschetta
10	03625	tubo acqua (plastica) con guarnizioni ad anello
11	03615	scatola termostato completa di termostato, coperchio e accessori

C121M4003M4004M5393CAP1 VW CADDY II 11/1995 - 03/2004

SISTEMA DI RAFFREDDAMENTO

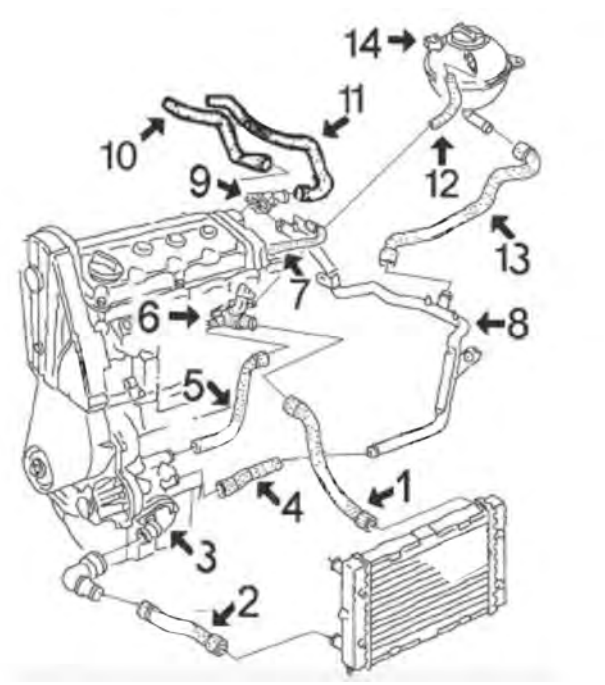

1.6 motore 1F di 75 cv fino al 5/’97

1	08404	manicotto superiore radiatore
2	08403	manicotto inferiore radiatore senza aria condizionata
3	03537	flangia termostato
	03667	flangia termostato completa di guarnizioni
4	08386	manicotto dalla pompa acqua al tubo
5	08383	manicotto dalla pompa acqua alla testata
6	03522	flangia testata connessione tubi
7	08391	manicotto dal tubo metallico al collettore
8	03084	tubo acqua metallico
9	03517	beccuccio testata
10	08395	manicotto dal tubo metallico al riscaldamento
11	08396	manicotto dalla testata al riscaldamento
13	08378	manicotto dal tubo metallico alla vaschetta
14	03504	vaschetta espansione con sensore di livello
	03506	tappo vaschetta espansione

C121M4003M4004M5393CAP2 VW CADDY II 11/1995 - 03/2004

© INDUSTRIAL METALCAUCHO, S.L.U.

SISTEMA DI RAFFREDDAMENTO

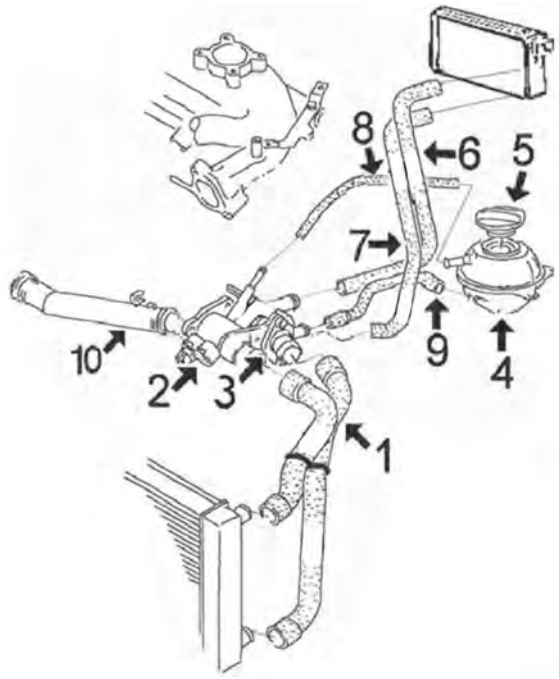

1.4/16v motore AUA di 75CV fino al '03

1	09083	manicotto superiore inferiore radiatore
2	03615	scatola termostato completa di termostato, coperchio e accessori
3	03541	flangia termostato
	03592	kit termostato completo di coperchio e guarnizione
4	03504	vaschetta espansione
5	03506	tappo vaschetta espansione
6	08845	manicotto entrata acqua riscaldamento
7	08846	manicotto ritorno acqua dal riscaldamento
9	08822	manicotto dalla scatola termostato alla vaschetta
10	03625	tubo acqua (plastica) con guarnizioni ad anello

C121M4003M4004M5393CAP3 VW CADDY II 11/1995 - 03/2004

SISTEMA DI RAFFREDDAMENTO

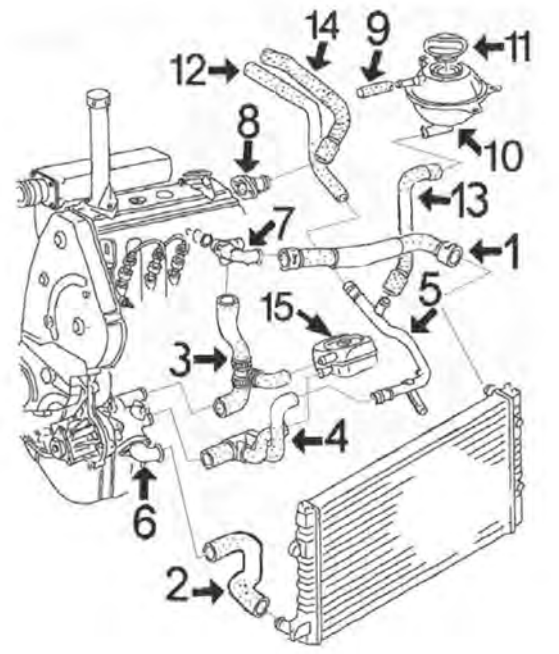

1.9 motore diesel 1e di 64cv fino al '03 || 1.9 SDi motore AEe di 64cv fino al '00 || 1.7 SDi motore AHB di 64cv al'03

1	08417	manicotto superiore radiatore
2	08399	manicotto inferiore radiatore 1.7SDi-1.9SDi
3	08382	manicotto dalla pompa acqua al raccordo testata
4	08384	manicotto dalla pompa acqua allo scambiatore tubo metallico
5	03084	tubo acqua metallico 1.9 Diesel
	03094	tubo acqua metallico 1.7SDi-1.9SDi
6	03537	flangia termostato
	03667	flangia termostato completa di guarnizioni
8	03517	beccuccio testata laterale
10	03504	vaschetta espansione
11	03506	tappo vaschetta espansione
12	08395	manicotto dal tubo metallico al riscaldamento
13	08378	manicotto dal tubo metallico alla vaschetta
14	08396	manicotto dalla testata al riscaldamento
15	05374	scambiatore di calore

C121M4003M4004M5393CAP4 VW CADDY II 11/1995 - 03/2004

© INDUSTRIAL METALCAUCHO, S.L.U.

SISTEMA DI RAFFREDDAMENTO

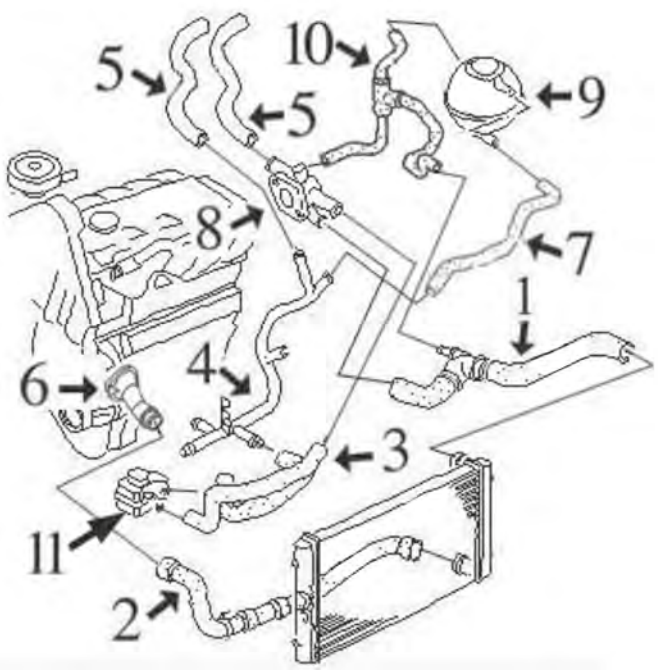

1.9 TDi motore ALH di 90cv dal '00 || 1.9 SDi motore AYQ di 64cv dal '00

1	09085	manicotto superiore radiatore completo
2	09084	manicotto inferiore radiatore
3	09080	manicotto doppio allo scambiatore
4	03186	tubo acqua metallico
5	09088	kit manicotti entrata/uscita riscaldamento
6	03590	raccordo ingresso acqua al monoblocco
7	09090	manicotto dal tubo metallico alla vaschetta
8	03591	termostato acqua (plastica) testata
9	03504	vaschetta espansione
	03506	tappo vaschetta espansione
11	05374	scambiatore di calore

C121M4003M4004M5393CAP5 VW CADDY II 11/1995 - 03/2004

SFIATO OLIO MOTORE

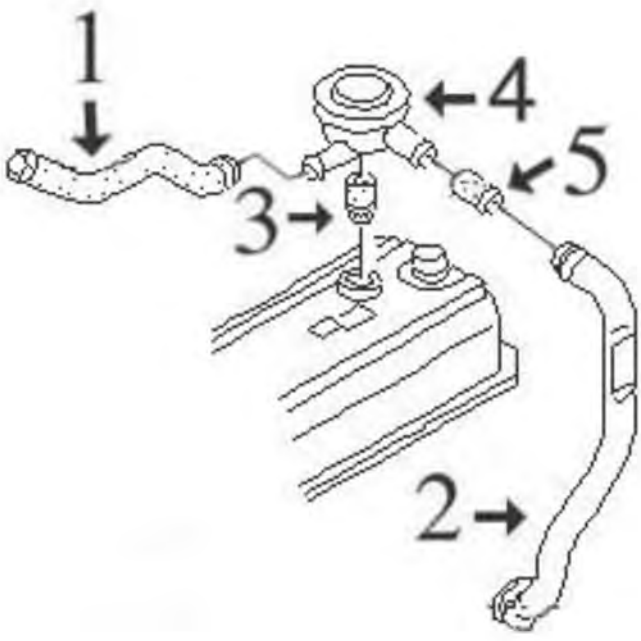

motore 1.9D - TD - TDi - SDi (al 5/'99):

1	08895	manicotto dalla valvola di sfiato 1.9TDi
3	02669	guarnizione valvola sfiato
4	03719	valvola di sfiato
5	08385	manicotto dalla valvola di sfiato 1.9D-TD (no TDi !)

C121M4003M4004M5393DESVP1 VW CADDY II 11/1995 - 03/2004

SISTEMA DI ALIMENTAZIONE CARBURANTE

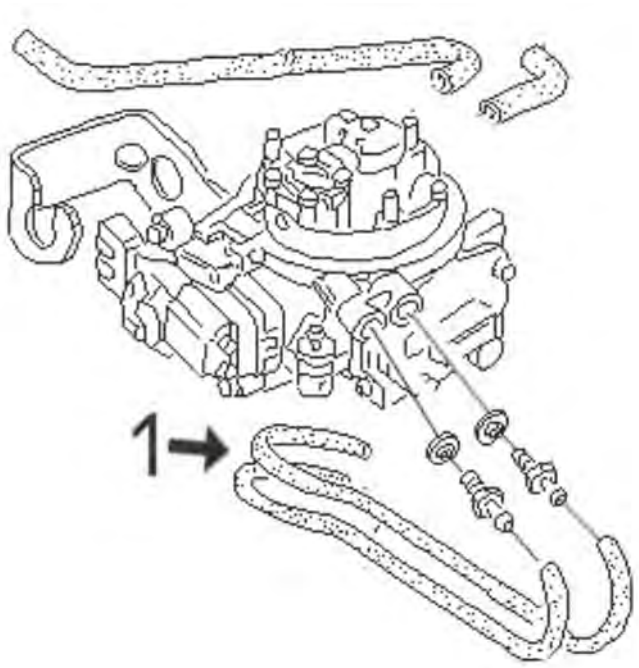

1.6-75 CV motore 1F (al 5/'97):

1 09146 kit tubi entrata /uscita benzina al corpo iniezione

C121M4003M4004M5393COMP1 VW CADDY II 11/1995 - 03/2004

00762
connettore a T riscaldamento 1.9 TDI

oe: 4A0819497

02110 Ø 19,6 mm
gommina ad anello 1.4-1.4 16V-1.6-1.9 D-1.9 SDI-1.9 TDI-60 1.4-75 1.6

oe: 62121119G -- N90316802

02845
supporto superiore radiatore 1.4-1.4 16V-1.6-1.9 D-1.9 SDI-1.9 TDI-60 1.4-75 1.6

oe: 6K0121267

03084
tubo acqua 1.6-1.9 D-1.9 SDI-75 1.6

oe: 037121065L -- 037121065K

03092
termostato raffreddamento 87 °C 1.9 D-1.9 SDI

oe: 044121113 -- 068121113B

03094
tubo acqua 1.9 SDI-1.9 D-1.9 TDI

oe: 028121065T -- 028121065K

03186
tubo acqua 1.9 SDI-1.9 TDI

oe: 038121065AA

03504
vaschetta espansione 1.4-1.6-1.9 D-1.9 SDI-1.9 TDI-60 1.4-75 1.6

oe: 191809101A -- 191809101F

03506 Ø 58 mm
tappo vaschetta acqua 1.4-1.6-1.9 D-1.9 SDI-1.9 TDI-60 1.4-75 1.6

oe: 1H0121321B -- 1H0121321C

© INDUSTRIAL METALCAUCHO, S.L.U.

03517
beccuccio testata (laterale) [Installazione laterale] 1.6-1.9 D-75 1.6

oe: 037121145 -- 026121145E

03522
flangia termostato 1.6-75 1.6

oe: 037121132G -- 037121133F

03527
flangia termostato

oe: 068121132 -- 068121133AF

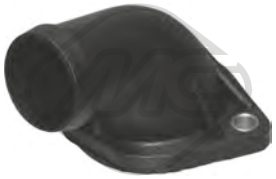

03528
flangia termostato 1.9 D

oe: 030121121B

03537
flangia termostato 1.6-1.9 D-1.9 SDI-1.9 TDI-75 1.6

oe: 1H0121687 -- 037121121A

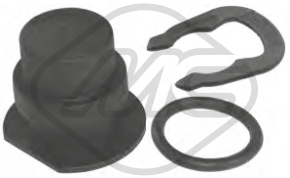

03540
kit tappo sensore acqua 1.4-1.6-1.9 D-1.9 SDI-1.9 TDI-60 1.4-75 1.6

oe: 357121140 -- 025121142

03541
flangia termostato 1.4-60 1.4-75 1.6

oe: 032121119H -- 032121121J

03542
flangia termostato

oe: 028121132A -- 028121132

03590
flangia termostato [anteriore] 1.9 SDI-1.9 TDI

oe: 038121121

03591
flangia acqua 1.9 SDI-1.9 TDI

oe: 038121133 -- 038121132C

03592
kit completo con termostato e anello 87 °C 1.4-1.4 16V-1.6-60 1.4-75 1.6

oe: 032121110B

03614
flangia raffreddamento testata (frontale) [Parte frontale] 1.9 D

oe: 028121132B

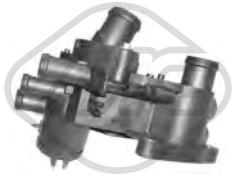

03615
scatola termostato 83 °C 1.4-1.4 16V-1.6-1.9 D-1.9 SDI-1.9 TDI-60 1.4-75 1.6

oe: 032121111N

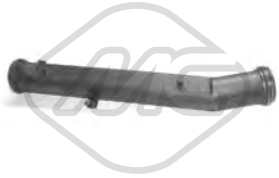

03625
tubo acqua (plastica) con guarnizioni ad anello 1.4-1.4 16V

oe: 032121666 -- 032121665A

03667
beccuccio pompa acqua completa 1.6-1.9 D-1.9 SDI-1.9 TDI-75 1.6

oe: 1H0121687A -- 037121619

03690 Pressione [bar]: 1.2
tappo radiatore 1.6-1.9 D

oe: 6U0121321A -- 6U0121321A

08378 L: 315 mm
manicotto dal tubo metallico alla vaschetta 1.6-75 1.6

oe: 6K0121109C -- 1H0121109A

08382 L: 133 mm
manicotto dalla pompa alla testata 1.9 D-1.9 SDI-1.9 TDI

oe: 028121053P -- 028121053Q

© INDUSTRIAL METALCAUCHO, S.L.U.

08383
manicotto dalla pompa al beccuccio testata 1.6-75 1.6

oe: 037121053H

08384
manicotto dalla pompa allo scambiatore e tubo 1.9 D-1.9 SDI-1.9 TDI

oe: 037122058B -- 037122058

08386
manicotto superiore radiatore TDi con a/c 1.6-75 1.6

oe: 037121063A

08391
manicotto dal tubo metallico al collettore 1.6-75 1.6

oe: 051121056A -- 051121056

08399
manicotto radiatore [inferiore] 1.9 TDI

oe: 6K0121051K -- 1L0121051Q

08400
manicotto radiatore [Superiore] 1.4-1.9 SDI

oe: 6K0121101

08402
manicotto radiatore [inferiore] 1.6-75 1.6

oe: 1H0121051L -- 1H0121051C

08403
manicotto radiatore [inferiore] 1.6-75 1.6

oe: 1H0121051A

08404
manicotto radiatore [Superiore] 1.6-75 1.6

oe: 1H0121101A

08406
manicotto radiatore [inferiore]

oe: 1L0121051A

08409
manicotto dalla pompa al tubo 1.6-75 1.6

oe: 032121063

08416
manicotto radiatore [inferiore] 1.6-75 1.6

oe: 1H0121051D

08417
manicotto radiatore [Superiore] 1.9 D-1.9 SDI-1.9 TDI

oe: 6K0121101G

08796
manicotto radiatore [inferiore] 1.4-60 1.4

oe: 6N0121049A

08809
manicotto dalla pompa acqua al raccordo testata 1.9 D

oe: 028121053R

08822
manicotto dalla scatola termostato alla vaschetta 1.4-60 1.4-75 1.6

oe: 1H0121109N

08834
manicotto radiatore [inferiore] 1.4-1.6-60 1.4-75 1.6

oe: 6K0121051AG

09047
manicotto doppio scambiatore [centro] 1.9 TDI

oe: 1J0121086B

© INDUSTRIAL METALCAUCHO, S.L.U.

09083
manicotto superiore/inferiore [inferiore] 1.4 16V

oe: 6K0121049F

09084
manicotto radiatore [inferiore] 1.9 SDI-1.9 TDI

oe: 6K0121049G -- 6K0121049H

09085
manicotto radiatore [Superiore] 1.9 SDI-1.9 TDI

oe: 6K0122101C -- 6K0122101C

09090
manicotto dal tubo metallico alla vaschetta 1.9 SDI-1.9 TDI

oe: 6K0121109AD

30207
termostato raffreddamento 82 °C 1.4 16V

oe: 03L121113A -- 032121110F

30270
flangia termostato 1.9 SDI-1.9 TDI

oe: 028121145B

08395
manicotto riscaldamento 1.6-1.9 D-1.9 SDI-1.9 TDI-75 1.6

oe: 1H0819373C

08396 L: 420 mm
manicotto riscaldamento 1.6-1.9 D-1.9 SDI-1.9 TDI-75 1.6

oe: 1H0819371

08845
manicotto entrata riscaldamento 1.4-1.6-60 1.4-75 1.6

oe: 6K0819371A

08846
manicotto ritorno riscaldamento 1.4-1.4 16V-1.6-60 1.4-75 1.6

oe: 6K0819373D

09080
manicotto dallo scambiatore al tubo 1.9 SDI-1.9 TDI

oe: 6K0121086F -- 6K0121086F

09088
kit manicotti riscaldamento 1.9 SDI-1.9 TDI

oe: 6K0819371K -- 6K0819371K

35105
separatore olio motore 1.4-1.4 16V-1.6-60 1.4-75 1.6

oe: 36103464G -- 036103464G

35108
separatore olio motore 1.9 SDI

oe: 038129101A

02780
anelli conici marmitta 1.6-1.9 D-1.9 SDI-1.9 TDI-75 1.6

oe: 028129589B

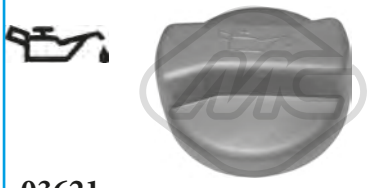

03621
tappo olio motore 1.4-1.6-1.9 D-1.9 SDI-1.9 TDI-60 1.4-75 1.6

oe: 077103485A -- 049103485A

04365
kit montaggio coperchio motore 1.4-1.4 16V-1.6-1.9 D-1.9 SDI-1.9 TDI-60 1.4-75 1.6

oe: N90132603 -- +028103665

02448 L: 72 mm
guida asta livello olio

oe: 053103663 -- 050103663

© INDUSTRIAL METALCAUCHO, S.L.U.

02876
guida asta livello olio 1.9 D-1.9 SDI-1.9 TDI

oe: 028103663A -- 028103663B

03571 L: 270 mm
guida asta livello olio 1.9 SDI-1.9 TDI

oe: 038103663

03688 Ø 18 mm L: 30 mm
guida asta livello olio 1.6-75 1.6

oe: 036115636

03841 Ø 84.5 mm
coperchio filtro olio

oe: 045115433B -- 045115433E

04355
guida asta livello olio 1.4-1.4 16V-1.6-60 1.4-75 1.6

oe: 030115636A

05958
coppa olio 1.9 D-1.9 SDI-75 1.6

oe: 51103601

05959
coppa olio 1.9 SDI-1.9 TDI

oe: 038103601NA -- 038103603N

50290 N° raccordi: 2
sensore temperatura raffreddamento 1.4-1.4 16V-1.6-1.9 SDI-60 1.4-75 1.6

oe: 25906041A -- 025906041A

00674 Dimensioni filettatura: 14x150
tappo coppa olio

oe: 113115193

02916 Dimensioni filettatura: M14x150
tappo coppa olio

oe: N90813202 -- N90813201

04209 Dimensioni filettatura: M14 x 150
tappo coppa olio 1.4-1.4 16V-1.6-1.9 D-1.9 SDI-1.9 TDI-60 1.4-75 1.6

oe: N0161552 -- N90288901

05374
scambiatore di calore 1.9 D-1.9 SDI-1.9 TDI

oe: 038117070A -- 068117021B

04759 L: 510 mm
asta livello olio 1.9 SDI-1.9 TDI

oe: 038115611B

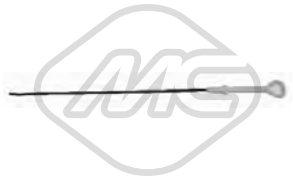

04760 L: 555 mm
asta livello olio 1.6-75 1.6

oe: 027115611C

04793 L: 657 mm
asta livello olio 1.4-1.6-60 1.4-75 1.6

oe: 030115611R

04942 L: 510 mm
asta livello olio 1.9 D-1.9 SDI-1.9 TDI

oe: 028115611C

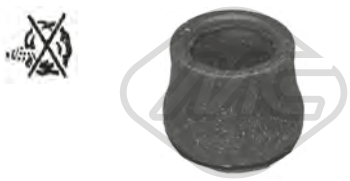

02669
anello valvola sfiato 1.9 D-1.9 SDI-1.9 TDI

oe: 028103500

03644
tubo sfiato in plastica 1.9 D-1.9 SDI-1.9 TDI

oe: 028103491J

© INDUSTRIAL METALCAUCHO, S.L.U.

03719
valvola sfiato [Assale anteriore] 1.9 D-1.9 SDI-1.9 TDI

oe: 028129101D

03722
tubo sfiato 1.9 TDI

oe: 038103493P

03723
valvola sfiato [Testa a cilindro] 1.9 TDI

oe: 028129101E

08224
manicotto sfiato

oe: 051103493A

08226
manicotto sfiato 1.6-75 1.6

oe: 050103493A -- 048103493A

08385
manicotto sfiato 1.9 D

oe: 028103493E

08811
manicotto sfiato 1.4-60 1.4

oe: 030103493BB

08812
manicotto sfiato

oe: 032103493G

08895
manicotto sfiato 1.9 TDI

oe: 028103493S

Tipo funzionamento: pneumatico

93004
valvola EGR con guarnizione 1.9 TDI

oe: 038129637B -- 045131501L

Tipo funzionamento: elettrico

93024
valvola EGR con guarnizione 1.6-75 1.6

oe: 06A131501R -- 06A131501P

Tipo funzionamento: elettrico
N° raccordi: 5

93025
valvola EGR con guarnizioni 1.4-1.4 16V

oe: 036131503T -- 036131503T

Tipo funzionamento: elettrico

93029
valvola EGR con guarnizione 1.4-1.4 16V

oe: 036131503M

Tipo funzionamento: pneumatico

93057
valvola EGR con guarnizione 1.9 D-1.9 TDI

oe: 028131501E

Ø 3 mm Ø 7 mm L: 25 mm

00016
tappo ritorno iniettori 1.9 D-1.9 SDI-1.9 TDI

oe: 1575.09 -- 9350058480

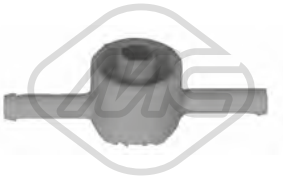

03672
valvola filtro gasolio 1.9 D-1.9 SDI-1.9 TDI

oe: 191127247A

03708
tappo serbatoio carburante 1.4-1.4 16V-1.6-1.9 SDI-1.9 D-1.9 TDI-60 1.4-75 1.6

oe: 8N0201553 -- 4A0201553A

09146
kit tubi iniezione 1.6-75 1.6

oe: 6K0133723B -- 6K0133699B

© INDUSTRIAL METALCAUCHO, S.L.U.

SISTEMA DI ALIMENTAZIONE ARIA e TURBO

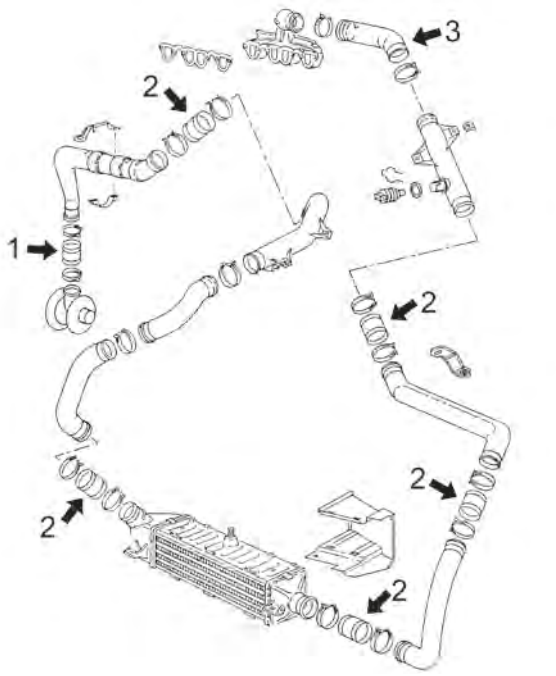

motore 1.9TDi 90CV (AHU-1Z-ALH) dal 11/'95 a 9/'00:

1	09062	tubo flessibile carburante uscita turbo 90CV
2	09061	tubo flessibile carburante 90CV
3	09060	tubo flessibile dal collettore aspirazione al tubo 90CV

C121M4003M4004M5393TURBOP1 VW CADDY II 11/1995 - 03/2004

SISTEMA DI ALIMENTAZIONE ARIA e TURBO

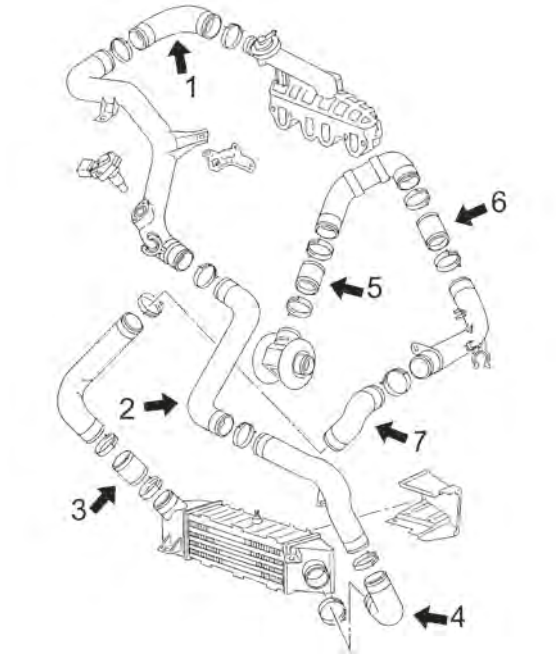

motore 1.9TDi 90CV (ALH) dal 9/'00:

1	09065	tubo flessibile dal collettore aspirazione al tubo rigido
2	09720	manicotto flessibile dalla giunzione parte sinistra dell'intercooler 90CV
3	09064	manicotto flessibile dalla giunzione 90CV
4	09063	manicotto flessibile di innesto
5	09062	manicotto flessibile dalla giunzione uscita turbo
6	09061	manicotto flessibile di innesto
7	09715	manicotto flessibile parte destra intercooler

C121M4003M4004M5393TURBOP2 VW CADDY II 11/1995 - 03/2004

03718
tubo aria 1.9 TDI

oe: 6K0129684F

09060
tubo flessibile dal collettore aspirazione 1.9 TDI

oe: 1H0145838G -- 1H0145838G

09061 Ø 50 mm L: 59 mm
tubo flessibile carburante 1.9 TDI

oe: 1H0145834E -- 1H0145834J

© INDUSTRIAL METALCAUCHO, S.L.U.

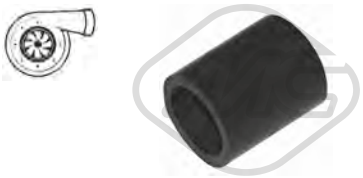

09062
tubo flessibile carburante 1.9 TDI

oe: 1069942 -- 1000951

09063
tubo flessibile carburante 1.9 TDI

oe: 6K0145832C

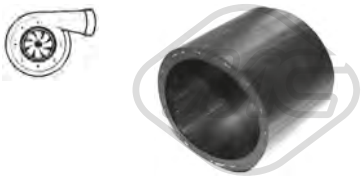

09064
manicotto turbo [inferiore] 1.9 TDI

oe: 1J0145834A

09065
tubo flessibile dal collettore al tubo rigido 1.9 TDI

oe: 6K0145838B

09069
tubo flessibile carburante 1.9 TDI

oe: 1J0145828H

09715
manicotto turbo [Dx] 1.9 TDI

oe: 6K0145834C

09720
manicotto turbo [Sx] 1.9 TDI

oe: 6K0145834

09777
manicotto turbo [Sx] 1.9 TDI

oe: 6K0145832E

SOSPENSIONE ANTERIORE e SUPPORTI MOTORE

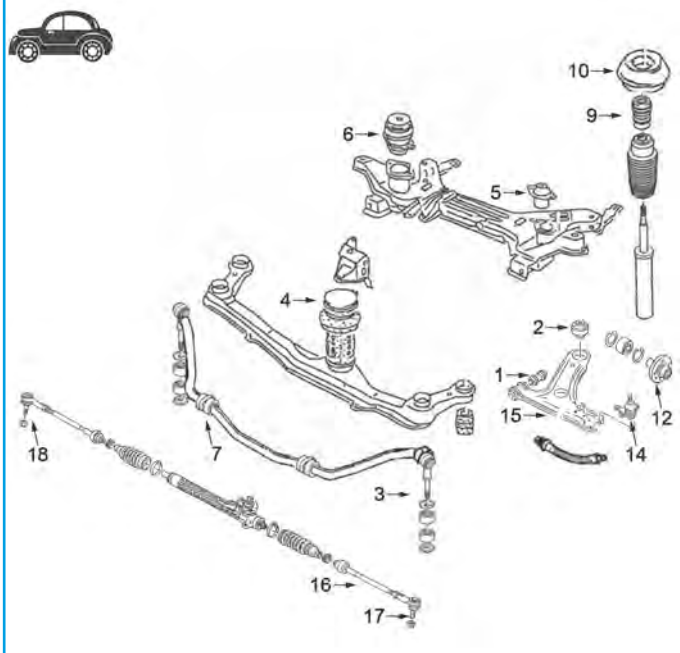

1	00542	silentblock braccio sospensione anteriore
2	02660	silentblock posteriore braccio anteriore Golf-3
3	02852	bielletta barra stabilizzatrice
4	02627	supporto motore anteriore
5	02627	supporto motore posteriore sinistro 1.4 e 1.6(Ae)
	04362	supporto motore posteriore sinistro 1.6(1F)-D e SDi
6	02686	supporto motore posteriore destro
7	00917	boccola barra stabilizzatrice da Ø 18 mm
	04266	boccola barra stabilizzatrice da Ø 20 mm
9	04254	paracolpo ammortizzatore (poliuretano)
10	02812	supporto ammortizzatore completo di cuscinetto
12	90035	mozzo ruota anteriore, freno con ABS
	90073	mozzo ruota anteriore, freno senza ABS
14	53003	testina sospensione anteriore ambo i lati
15	52036	braccio sospensione anteriore destro
	52041	braccio sospensione anteriore sinistro
16	53094	tirante assiale ambo i lati
17	53032	testina barra accoppiamento sinistra 75mm
	53133	testina barra accoppiamento sinistra 95mm
18	53026	testina barra accoppiamento destra 75mm
	53095	testina barra accoppiamento destra 95mm

C121M4003M4004M5393SOPDP1 VW CADDY II 11/1995 - 03/2004

00987 Ø 73 mm
supporto motore [Sx] 1.9 D-1.9 SDI-75 1.6

oe: 357199402B

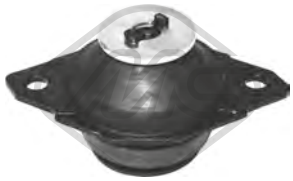

02627
supporto motore [Sx] 1.4-1.6-1.9 D-1.9 SDI-60 1.4-75 1.6

oe: 191199381A

02685
supporto motore [anteriore] 1.4-1.6-1.9 D-1.9 SDI-1.9 TDI-60 1.4-75 1.6

oe: 1H0199609F -- 1H0199609E

02686
supporto motore [posteriore Dx] 1.4-1.4 16V-1.6-1.9 D-1.9 SDI-1.9 TDI-60 1.4-75 1.6

oe: 1H0199262A -- 1H0199262F

04096
supporto motore [Sx] 1.4-60 1.4

oe: 6N0199555G -- 6N0199555E

04187
supporto motore [Sx] 1.4-1.4 16V

oe: 1J0199555CF -- 1J0199555AJ

04362
supporto motore [posteriore Sx] 1.6-1.9 D-75 1.6

oe: 357199402B -- 3A0199402

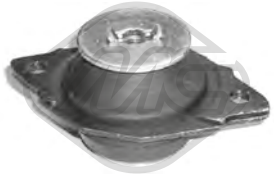

04366
supporto motore [posteriore Sx] 1.9 TDI

oe: 357199381C -- 357199381A

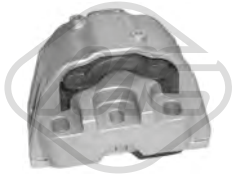

04368
supporto motore [Dx] 1.4-1.4 16V

oe: 1J0199262BK -- 1J0199262BH

© INDUSTRIAL METALCAUCHO, S.L.U.

00542 Ø 12 mm Ø 33 mm L: 54 mm
silentblock braccio sospensione [Assale anteriore inferiore] 1.4-1.9 D-1.9 SDI-1.9 TDI-60 1.4-75 1.6

oe: 191407182E -- 191407182

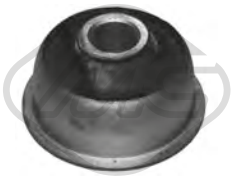

00543 Ø 17 mm
silentblock braccio sospensione [Assale anteriore] 1.4-1.6-1.9 SDI-60 1.4-75 1.6

oe: 191407181A -- 191407181B

00646 Ø 18 mm L: 78 mm
bielletta barra stabilizzatrice [Assale anteriore] 1.4-1.9 D-1.9 SDI-1.9 TDI-60 1.4-75 1.6

oe: 191411315 -- 191411315B

00917 Ø 18 mm
boccola barra stabilizzatrice [Assale anteriore] 1.4-1.9 D-1.9 SDI-1.9 TDI-60 1.4-75 1.6

oe: 6N0411313 -- 191411314

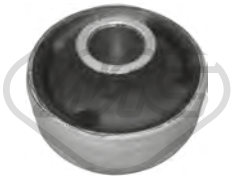

02660 Ø 17 mm Ø 27|60 mm
silentblock braccio sospensione [Assale anteriore inferiore] 1.4-1.6-1.9 D-1.9 SDI-1.9 TDI-60 1.4-75 1.6

oe: 191407181E -- 191407181D

02839 Ø 10 mm
silentblock ponte [Assale posteriore] 1.4-1.9 SDI-1.9 D-60 1.4

oe: 6N0501541D

02843 Ø 10 mm Ø 38 mm L: 44 mm
silentblock braccio sospensione [interno Assale anteriore] 1.4-1.9 SDI-1.9 D-60 1.4

oe: 823407181 -- 861407181

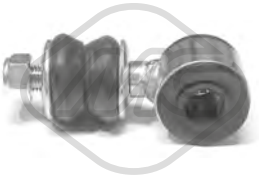

02852 Ø 16,5 mm L: 76 mm
bielletta barra stabilizzatrice [Assale anteriore] 1.4-1.4 16V-1.6-1.9 SDI-1.9 D-1.9 TDI-60 1.4-75 1.6

oe: 6K0411315 -- 191411315A

02859 Ø 10 mm Ø 28 mm
silentblock braccio sospensione [Assale anteriore inferiore] 1.4-1.9 SDI-1.9 D-60 1.4

oe: 6N0407182

04266 Ø 20 mm
boccola barra stabilizzatrice [Assale anteriore] 1.4-1.4 16V-1.6-1.9 SDI-1.9 D-1.9 TDI-60 1.4-75 1.6

oe: 1H0411314

52036 Ø 19 mm
braccio sospensione [Assale anteriore Dx] 1.4-1.4 16V-1.6-1.9 SDI-1.9 D-1.9 TDI-60 1.4-75 1.6

oe: 191407153A -- 191407151B

52041 Ø 19 mm
braccio sospensione [Assale anteriore Sx] 1.4-1.4 16V-1.6-1.9 SDI-1.9 D-1.9 TDI-60 1.4-75 1.6

oe: 191407153A -- 191407153

53003 Ø 19 mm
testina sospensione [Assale anteriore] 1.4-1.4 16V-1.6-1.9 SDI-1.9 D-1.9 TDI-60 1.4-75 1.6

oe: 357407365 -- 357407365A

02811
tampone ammortizzatore in poliuretano [Assale posteriore] 1.6-75 1.6

oe: 191512131B

02812 Ø 14,2 mm Ø 97 mm
supporto ammortizzatore [Assale anteriore] 1.4-1.4 16V-1.6-1.9 D-1.9 SDI-1.9 TDI-60 1.4-75 1.6

oe: 7M0412331 -- 357412331A

04128 Ø 14,5 mm
cuscinetto supporto ammortizzatore [Assale anteriore] 1.4-1.6-1.9 D-1.9 SDI-1.9 TDI-60 1.4-75 1.6

oe: 357412249A -- 357412249

04254
tampone ammortizzatore in poliuretano [Assale anteriore] 1.6-1.9 D

oe: 357412303F

04298
tampone ammortizzatore in poliuretano [Assale anteriore]

oe: 1H0412303B

© INDUSTRIAL METALCAUCHO, S.L.U.

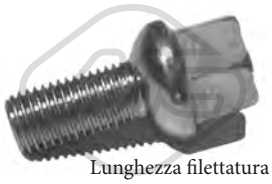

Lunghezza filettatura [mm]: 24
Filetto esterno [mm]: M12 X 1.5

00792
colonnetta ruota 1.4-1.6-1.9 D-1.9 SDI-1.9 TDI-60 1.4-75 1.6

oe: 3A0601139

Ø 117 mm
N° denti: 22
H: 77 mm

90002
mozzo ruota [Assale anteriore] 1.4-1.4 16V-1.6-1.9 D-1.9 SDI-1.9 TDI-60 1.4-75 1.6

oe: 357407615E -- 357407615

Ø 120.5 mm
N° denti: 22
H: 74 mm

90035
mozzo ruota [Assale anteriore] 1.4-1.9 D-1.9 SDI-1.9 TDI-60 1.4-75 1.6

oe: 357407613B -- 357407613B

Ø 120.5 mm
N° denti: 22
H: 74 mm

90073
mozzo ruota [Assale anteriore] 1.4-1.9 D-1.9 SDI-1.9 TDI-60 1.4-75 1.6

oe: 357407615

Ø 120.5 mm
N° denti: 22
H: 74 mm

90074
mozzo ruota [Assale anteriore] 1.4-1.4 16V-1.6-1.9 D-1.9 SDI-1.9 TDI-60 1.4-75 1.6

oe: 357407615A

08377
manicotto depressore servofreno 1.4-1.4 16V-1.6-1.9 D-1.9 SDI-1.9 TDI-60 1.4-75 1.6

oe: 321611939E

74002
cuscinetto ruota [Assale posteriore] 1.6-1.9 D

oe: 311405625N -- 311405645B

Ø 72 mm

74006
cuscinetto ruota [Assale posteriore] 1.4-1.4 16V-1.6-1.9 SDI-1.9 D-1.9 TDI-60 1.4-75 1.6

oe: 331598625A -- 357498625C

Ø 50 mm

74034
cuscinetto ruota [Assale posteriore] 1.4-1.4 16V-1.6-1.9 SDI-1.9 TDI-1.9 D-60 1.4-75 1.6

oe: 311405625N -- 443505509

Ø 50 mm

74060
cuscinetto ruota [Assale posteriore] 1.4-1.4 16V-1.6-1.9 SDI-1.9 D-1.9 TDI-60 1.4-75 1.6

oe: 311405625N -- 8D0598625B

L: 190 mm

96175
tubo freno [Assale post. bilaterale] 1.6-75 1.6

oe: 893611775A -- 481611775

Ø 27 - 89 mm

01061 kit
kit cuffia trasmissione [sul lato del cambio Assale anteriore bilaterale] 1.4-1.9 D-60 1.4

oe: 6N0498201 -- 1H0407283

Ø 21 - 68 mm

01159 kit **00159**
kit cuffia trasmissione [sul lato del cambio Assale anteriore bilaterale] 1.4-1.6-1.9 SDI-1.9 D-60 1.4

oe: 46307841

Ø 22 - 73 mm

01171 kit **00171**
kit cuffia trasmissione [lato ruota] 1.6-1.9 D

oe: 3293.12 -- 3293.12

Ø 21 - 100 mm

01192 kit
kit cuffia trasmissione [sul lato del cambio Assale post. bilaterale Assale anteriore bilaterale]

oe: 191498201B

Ø 26 - 87 mm

01297 kit **00297**
kit cuffia trasmissione [lato ruota Assale anteriore bilaterale] 1.6-1.9 SDI-1.9 TDI-1.9 D-75 1.6

oe: 6Q0498203A -- 2303398NK01

Ø 20 - 80 mm

01493E kit
kit cuffia trasmissione (montare con cono) [lato ruota] 1.6-1.9 D

oe:

Ø 21 - 89 mm

01632 kit
kit cuffia trasmissione [sul lato del cambio] 60 1.4

oe: 191498201B -- 171498201A

© INDUSTRIAL METALCAUCHO, S.L.U.

Ø 26 - 78 mm

01921 kit **00921**

kit cuffia trasmissione [Assale post. bilaterale lato ruota Assale anteriore bilaterale] eje delantero, ambos lados

oe: 6N0498203

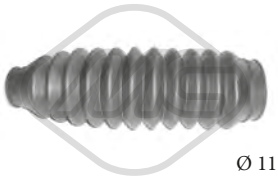

Ø 11 - 42 mm

01357 kit **00357**

kit cuffia cremagliera sterzo 1.4-60 1.4

oe: 6N0422831

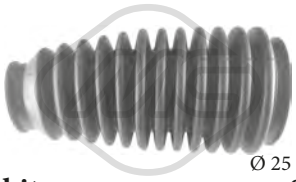

Ø 25 - 40 mm

01436 kit **00436**

kit cuffia cremagliera sterzo 1.4-60 1.4

oe: 6N0419831

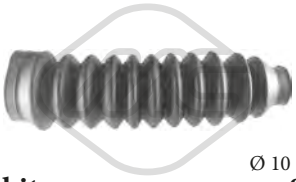

Ø 10 - 42 mm

01765 kit **00765**

kit cuffia cremagliera sterzo 1.4-1.9 D-1.9 SDI-1.9 TDI-60 1.4-75 1.6

oe: 1H0422831 -- 175422831

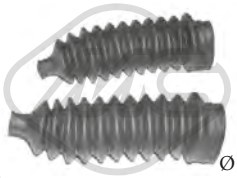

Ø 10 - 42 mm

01765C kit

kit cuffia cremagliera sterzo 1.4-1.9 D-1.9 SDI-1.9 TDI-60 1.4-75 1.6

oe: 1H0422831 -- 175422831

04324

cuffia ammortizzatore [anteriore]

oe: 357413175A

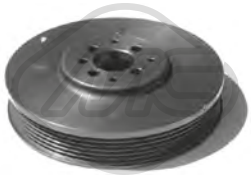

04290 Ø 162 mm - 6 N° alette

puleggia smorzatore con antivibrante 1.9 D-1.9 SDI-1.9 TDI

oe: 028105243T -- 028105243K

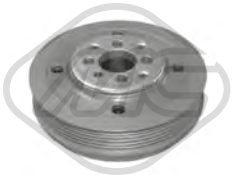

04421 Ø 143 mm - 6 N° alette

puleggia smorzatore con antivibrante 1.9 SDI-1.9 TDI

oe: 038105243

04480 Ø 143 mm - 6 N° alette

puleggia smorzatore con antivibrante 1.9 SDI-1.9 TDI

oe: 038105243E -- 03G105243C

04495 Ø 160 mm - 5 N° alette

puleggia smorzatore con antivibrante 1.9 D

oe: 028105243AC

04767 Ø 8 mm Ø 65 mm

cuscinetto tendicinghia 1.9 D-1.9 SDI-1.9 TDI

oe: 038145276

04768 Ø 8 mm Ø 78 mm

cuscinetto tendicinghia 1.9 D-1.9 SDI-75 1.6

oe: 028145278A -- 028145278E

04770 Ø 70 mm

cuscinetto tendicinghia 1.4-1.4 16V-1.6-60 1.4-75 1.6

oe: 030145299F -- 030145299C

04771 Ø 70 mm

cuscinetto tendicinghia 1.9 D

oe: 028145278M

04908 Ø 72 mm L: 103 mm

cuscinetto tendicinghia 1.9 D-1.9 SDI-1.9 TDI

oe: 028903315R

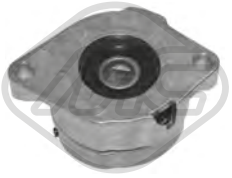

04909 Ø 72 mm L: 103 mm

cuscinetto tendicinghia 1.6-75 1.6

oe: 037903315C

04919 Ø 17 mm Ø 49.7 mm - 6 N° alette

puleggia alternatore 1.9 SDI-1.9 D-1.9 TDI

oe: 028903119AA -- 028903119P

04923 Ø 6 mm Ø 65.5 mm

cuscinetto tendicinghia 1.9 D

oe: 028903315P

© INDUSTRIAL METALCAUCHO, S.L.U.

04944
cuscinetto tendicinghia 1.9 D-1.9 SDI-1.9 TDI

oe: 038903315C

04997 Ø 23 mm Ø 55.9 mm - 6 N° alette
puleggia alternatore 1.9 SDI-1.9 TDI

oe: 038903119T -- 038903119A

05009
cuscinetto tendicinghia con a/c 1.4-1.4 16V-1.6-60 1.4-75 1.6

oe: 032145299A

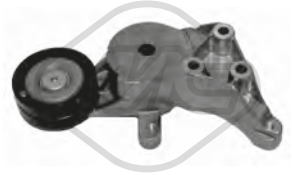

05039
cuscinetto tendicinghia 1.9 SDI

oe: 038903315A -- 038903315E

06280 Ø 56,0 mm
cuscinetto tendicinghia 1.4-1.4 16V

oe: 36109244J -- 36109244D

06283 Ø 60 mm
cuscinetto tendicinghia 1.4-1.4 16V

oe: 036109243AG

06284 Ø 8,0 mm Ø 60,0 mm
cuscinetto tendicinghia 1.4-1.4 16V

oe: 36109243R -- 36109243L

06287 Ø 8,0 mm Ø 28,0 mm
cuscinetto tendicinghia 1.9 SDI-1.9 TDI

oe: 58109244 -- 36109244K

03681
coperchio cinghia distribuzione [Superiore] 1.6-75 1.6

oe: 026109173A

03715
coperchio cinghia distribuzione [anteriore] 1.6-75 1.6

oe: 026109107B

05694 N° denti: 26
corona albero a camme

oe: 030105263C -- 030105263A

05695 N° denti: 22
corona albero a camme

oe: 028105263E

05697 N° denti: 22
corona albero a camme

oe: 049105263C

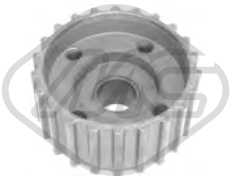

05698 N° denti: 22
corona albero a camme 1.9 SDI-1.9 TDI

oe: 038105263E

05699 N° denti: 22
corona albero a camme

oe: 028105263D -- 028105263A

02695
supporto carburatore 1.6-75 1.6

oe: 050129761H -- 050129761F

02855
supporto carburatore 1.6-75 1.6

oe: 032129765

53026 L: 75 mm
testina barra accoppiamento [Assale anteriore Dx] 1.4-1.4 16V-1.6-1.9 SDI-1.9 D-1.9 TDI-60 1.4-75 1.6

oe: 3A0422812 -- 191419812

© INDUSTRIAL METALCAUCHO, S.L.U.

53032 L: 75 mm
testina barra accoppiamento [Assale anteriore Sx] 1.4-1.4 16V-1.6-1.9 SDI-1.9 D-1.9 TDI-60 1.4-75 1.6

oe: 191419811 -- 3A0422811A

53094 L: 322 mm
tirante assiale [Assale anteriore bilaterale] 1.4-1.4 16V-1.6-1.9 SDI-1.9 D-1.9 TDI-60 1.4-75 1.6

oe: 6K0422804E -- 6K0422803F

53095 L: 95 mm
testina barra accoppiamento [Assale anteriore Dx] 1.4-1.4 16V-1.6-1.9 SDI-1.9 D-1.9 TDI-60 1.4-75 1.6

oe: 6K0422812 -- 6X0422812

53133 L: 95 mm
testina barra accoppiamento [Assale anteriore Sx] 1.4-1.4 16V-1.6-1.9 SDI-1.9 D-1.9 TDI-60 1.4-75 1.6

oe: 6K0422811 -- 6X0422811

02854
boccola asta cambio 1.4-1.4 16V-1.6-1.9 D-1.9 SDI-1.9 TDI-60 1.4-75 1.6

oe: 1H0798303A

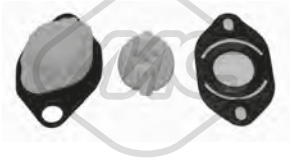

03724
kit riparazione leva cambio 1.9 D-1.9 SDI-60 1.4-75 1.6

oe: 191711251A

04141
asta selettore velocità 1.9 TDI

oe: 1L0711051

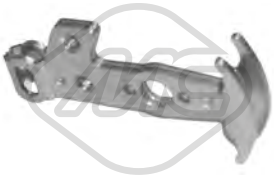

04360
bielletta cambio di velocità 1.9 TDI

oe: 1H0711051B

04361
guida supporto barra cambio 1.4-1.4 16V-1.6-1.9 D-1.9 SDI-1.9 TDI-60 1.4-75 1.6

oe: 1H0711083

83643 L: 1295/990 mm
cavo cambio 1.9 TDI

oe: 6K0611266A -- 6K0711266A

00864
copripedale freno e frizione

oe: 321721173

02813 L: 220 mm
bielletta leva cambio [anteriore] 1.9 D-1.9 SDI-75 1.6

oe: 191711574

02841
kit riparazione leva cambio 1.6-1.9 D-1.9 SDI-75 1.6

oe: 1H0711173

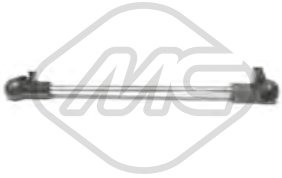

02878 L: 220 mm
bielletta leva cambio [anteriore] 1.6-1.9 D-1.9 SDI-75 1.6

oe: 1H0711574

02879 L: 60 mm
bielletta cambio di velocità 1.6-1.9 D-1.9 SDI-75 1.6

oe: 1H0711595

03691
asta leva cambio (comando cavo)

oe: 1J0711256

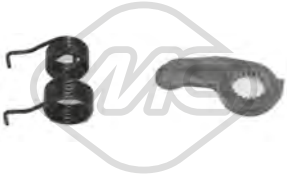

04772
kit leva cambio (5 velocità) 1.6-1.9 D-1.9 SDI-75 1.6

oe: 020141723C

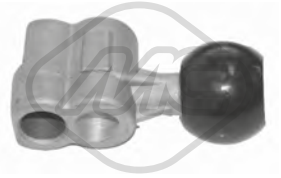

04902 L: 81 mm
asta leva cambio

oe: 191711233

© INDUSTRIAL METALCAUCHO, S.L.U.

04906 L: 342 mm
asta leva cambio 1.9 D-1.9 SDI-75 1.6

oe: 020141741B

06120
cilindretto frizione 1.9 SDI

oe: 1J0721261A -- 1J0721261E

06126
pompa frizione 1.9 SDI-1.9 TDI

oe: 6K1721401

57833
guida cambio 1.4-1.4 16V-1.6-60 1.4-75 1.6

oe: 085141181 -- 85141181

80007 L: 1065/804 mm
cavo frizione manuale 1.6-60 1.4-75 1.6

oe: 6K1721335H -- 6K1721335G

80050 L: 1047/838 mm
cavo frizione automatico 1.4-1.4 16V-1.6-60 1.4-75 1.6

oe: 6X1721335 -- 6N1721335K

80060 L: 854/653 mm
cavo frizione automatico 1.6-1.9 D-1.9 SDI-1.9 TDI-75 1.6

oe: 6K1721335C -- 6K1721335B

80175 L: 865/598 mm
cavo frizione manuale 1.6-1.9 D-1.9 SDI-1.9 TDI-75 1.6

oe: 6K1721335C -- 6K1721335B

80207 L: 1073/833 mm
cavo frizione manuale 1.4-1.4 16V-1.6-60 1.4-75 1.6

oe: 6N1721335K -- 6N1721335J

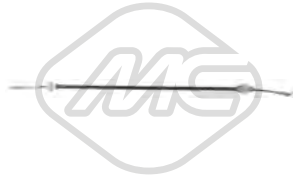

83277 L: 742/501 mm
cavo frizione manuale 1.6-1.9 D

oe: 6U2.721.335D -- 6U0.721.335

83632 L: 917/447+110 mm
cavo frizione manuale 1.4-1.4 16V-60 1.4

oe: 1H1721335K -- 1H1721335C

02425
supporto marmitta 1.4-1.9 D-1.9 SDI-1.9 TDI-60 1.4-75 1.6

oe: 1H0253144C

02426
supporto marmitta 1.4-1.9 SDI-1.9 D-60 1.4

oe: 6X0253147 -- 1H0253147B

02766
supporto marmitta 1.6-1.9 D-75 1.6

oe: 823253147A -- 4A0253147A

02767
supporto marmitta 1.4-1.4 16V-1.6-1.9 D-1.9 SDI-1.9 TDI-60 1.4-75 1.6

oe: 6U0253147 -- 115690800

04121
supporto carburatore [centro] 1.4-1.4 16V

oe: 1J0253144H

04364
supporto carburatore [Silenziatore anteriore] 1.4

oe: 1H0253144E

© INDUSTRIAL METALCAUCHO, S.L.U.

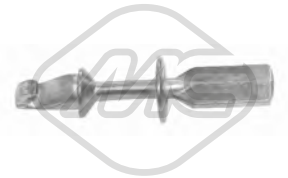

04766
guida serratura porta

oe: 1H0837223B

03887 L: 100 mm
scatola fusibili 1.4-1.4 16V-1.6-1.9 D-1.9 SDI-1.9 TDI-60 1.4-75 1.6

oe: 1J0937617B

03738
interruttore luce freno (4 poli) 1.4-1.6-1.9 D-1.9 SDI-1.9 TDI-60 1.4-75 1.6

oe: 1C0945511A -- 1J0945511D

02059
pompa tergicristalli 1.4-1.4 16V-1.6-1.9 D-1.9 SDI-1.9 TDI-60 1.4-75 1.6

oe: 1T0955651A -- 1K6955651

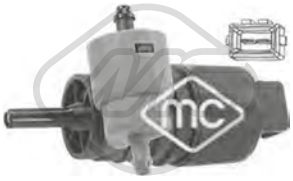

02061
pompa tergicristalli 1.4-1.4 16V-1.6-1.9 SDI-1.9 D-1.9 TDI-60 1.4-75 1.6

oe: 333955651 -- 1H6955651

02062
pompa tergicristalli 1.4-1.4 16V-1.6-1.9 D-1.9 SDI-1.9 TDI-60 1.4-75 1.6

oe: 1T0955651 -- 1K5955651

02073
pompa tergicristalli 1.4-1.9 D-1.9 SDI-1.9 TDI-60 1.4-75 1.6

oe: 1H5955651

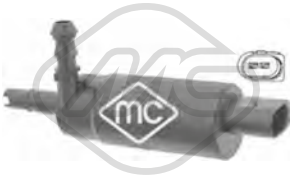

02075
pompa lavafari 1.4-1.4 16V-1.6-1.9 SDI-1.9 D-1.9 TDI-60 1.4-75 1.6

oe: 535955681 -- 431955679A

50097 L: 70 mm
sensore velocità ruota - ABS Sensore passivo [Assale anteriore Sx] 1.4-1.4 16V-1.6-1.9 D-1.9 SDI-1.9 TDI

oe: 1J0927803 -- 1H0927807

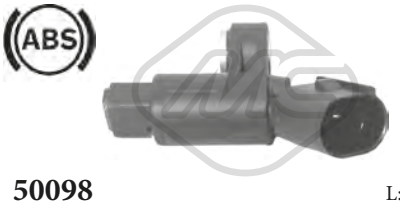

50098 L: 70 mm
sensore velocità ruota - ABS Sensore passivo [Assale anteriore Dx] 1.4-1.4 16V-1.6-1.9 D-1.9 SDI-1.9 TDI

oe: 1J0927804 -- 1H0927808

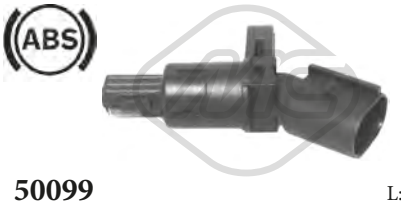

50099 L: 70 mm
sensore velocità ruota - ABS Sensore passivo [Assale post. bilaterale] 1.6-1.9 D

oe: 1J0927807B

© INDUSTRIAL METALCAUCHO, S.L.U.

SISTEMA DI RAFFREDDAMENTO

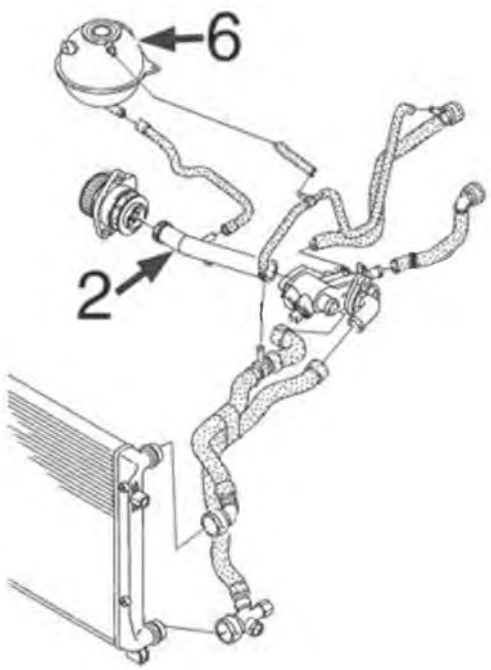

benzina 1.4/16v:

2	03916	tubo rigido
6	03677	tappo vaschetta espansione
	03817	vaschetta espansione

C121M5083M5084CAP1 VW CADDY III 03/2004 -

SISTEMA DI RAFFREDDAMENTO

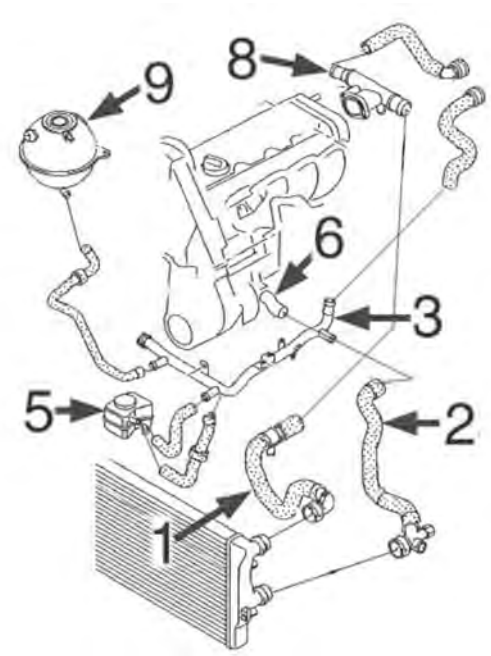

benzina 1.6/8v-102 CV:

1	09521	manicotto superiore radiatore
2	09522	manicotto inferiore radiatore
3	03223	tubo acqua metallico
5	05378	scambiatore di calore
6	03597	beccuccio monoblocco
8	03914	termostato acqua laterale testata
9	03677	tappo vaschetta espansione
	03817	vaschetta espansione

C121M5083M5084CAP2 VW CADDY III 03/2004 -

© INDUSTRIAL METALCAUCHO, S.L.U.

SISTEMA DI RAFFREDDAMENTO

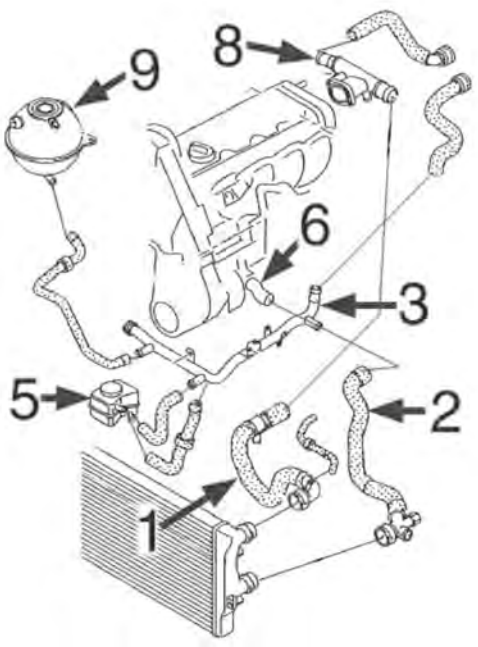

diesel 1.9TDi-105CV (BJB-BSU-BLS):

2	09528	manicotto inferiore radiatore
3	03224	tubo acqua metallico
5	05380	scambiatore di calore
6	03597	beccuccio monoblocco
8	01193	termostato acqua laterale testata
9	03677	tappo vaschetta espansione
	03817	vaschetta espansione

C121M5083M5084CAP3 VW CADDY III 03/2004 -

01193
flangia termostato 1.9 TDI

oe: 038121132D -- 3M-218-B011-AA

02110 Ø 19,6 mm
gommina ad anello 1.2 TSI-1.4-1.6-1.6 TDI-1.9 TDI-1.9 TDI 4x4-2.0-2.0 SDI-2.0 TDI-2.0 TDI 16V-2.0 TDI 16V 4x4-2.0 TDI 4x4

oe: 62121119G -- N90316802

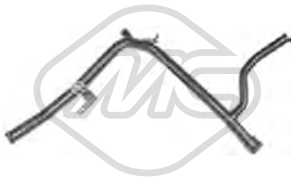

03223
tubo acqua 1.6

oe: 06A121065DP -- 06A121065CB

03224
tubo acqua 1.9 TDI-1.9 TDI 4x4

oe:

03239
flangia termostato 1.9 TDI-1.9 TDI 4x4-2.0 TDI

oe: 03G121132B

03592
kit completo con termostato e anello 87 °C 1.4

oe: 032121110B

03597
flangia acqua 1.6-2.0

oe: 06A121121C -- 038121121D

03677 Pressione [bar]: 1.5
tappo vaschetta acqua 1.2 TSI-1.4-1.6-1.9 TDI-1.9 TDI 4x4-2.0-2.0 SDI-2.0 TDI

oe: 3B0121321

03745
flangia termostato 105 °C 2.0 TDI

oe: 06A121114

03817
vaschetta espansione 1.2 TSI-1.4-1.6-1.6 TDI-1.9 TDI-1.9 TDI 4x4-2.0-2.0 SDI-2.0 TDI-2.0 TDI 16V-2.0 TDI 16V 4x4-2.0 TDI 4x4

oe: 1K0121407A

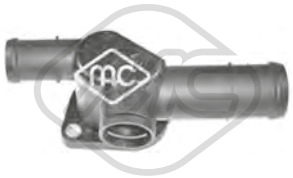

03914
flangia acqua laterale 1.6-2.0

oe: 06A121132AG

03916
tubo acqua 1.4

oe: 032121065G

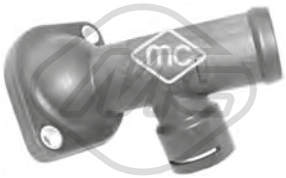

03917
flangia acqua [Sx] 1.9 TDI-1.9 TDI 4x4-2.0 TDI

oe: 03L121121A -- 03G121121D

09521
manicotto radiatore [Superiore] 1.6

oe: 1K0121087E -- 7M3122291

09522
manicotto radiatore [inferiore] 1.6-2.0

oe: 1K0122051BE -- 1K0121086N

09526
manicotto radiatore [Superiore] 1.9 TDI

oe: 1K0122101BP -- 1K0121156AF

09528
manicotto turbo [inferiore] 1.9 TDI-1.9 TDI 4x4

oe: 1K0122291AD -- 1K0121086AN

30270
flangia termostato 1.9 TDI-1.9 TDI 4x4

oe: 028121145B

97709
manicotto radiatore 1.6

oe: 1K0122157CJ

98240
manicotto radiatore [inferiore] 1.9 TDI-1.9 TDI 4x4

oe: 2K0122051A

35104
separatore olio motore 1.4

oe: 036103464Q -- 036103464AD

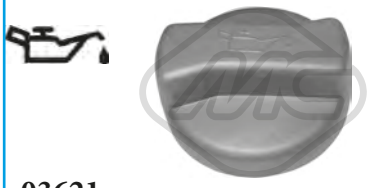

03621
tappo olio motore 1.4-1.6-1.9 TDI-2.0-2.0 SDI

oe: 077103485A -- 049103485A

04365
kit montaggio coperchio motore 1.6 TDI-1.9 TDI-2.0 TDI

oe: N90132603 -- +028103665

03553
guida asta livello olio 1.6-2.0

oe: 06A103663C

03841 Ø 84.5 mm
coperchio filtro olio 1.9 TDI-1.9 TDI 4x4-2.0 SDI-2.0 TDI

oe: 045115433B -- 045115433E

04355
guida asta livello olio 1.4

oe: 030115636A

05482
coppa olio 1.2 TSI

oe: 03C103601BK -- 03C103601BK

© INDUSTRIAL METALCAUCHO, S.L.U.

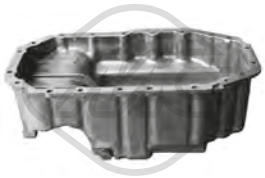

05965 L: 420 mm
coppa olio

oe: 030103601QA -- 032103603AB

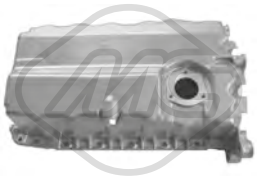

05966 L: 430 mm
coppa olio 1.9 TDI-2.0 SDI

oe: 038103603AG -- 038103601AK

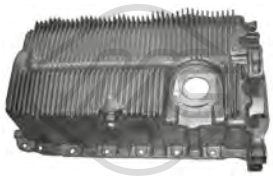

05971 L: 433 mm
coppa olio 1.6-2.0

oe: 06A103601AJ -- 06A103601AR

06325
coppa olio 1.6 TDI-1.9 TDI-1.9 TDI 4x4-2.0 TDI-2.0 TDI 16V-2.0 TDI 16V 4x4-2.0 TDI 4x4

oe: 03G103603AD -- 03G103603AB

02916 Dimensioni filettatura: M14x150
tappo coppa olio 1.2 TSI-1.4-1.6-1.6 TDI-1.9 TDI-1.9 TDI 4x4-2.0-2.0 SDI-2.0 TDI-2.0 TDI 16V-2.0 TDI 16V 4x4-2.0 TDI 4x4

oe: N90813202 -- N90813201

05378
scambiatore di calore 1.6-2.0

oe: 038117070A -- 078117021A

05380
scambiatore di calore 1.9 TDI-1.9 TDI 4x4-2.0 SDI

oe: 038117070A -- 028117021L

06339 L: 120 mm
scambiatore di calore 1.6 TDI-2.0 TDI-2.0 TDI 16V

oe: 03L117021B -- 03L117021C

39009
scambiatore di calore 1.9 TDI-1.9 TDI 4x4-2.0 TDI-2.0 TDI 16V-2.0 TDI 16V 4x4-2.0 TDI 4x4

oe: 02E409061D -- 02E409061E

02621 L: 520 mm
asta livello olio 1.6 TDI

oe: 03L115611H

04759 L: 510 mm
asta livello olio 1.9 TDI-2.0 SDI

oe: 038115611B

04793 L: 657 mm
asta livello olio 1.4

oe: 030115611R

03833
tubo sfiato 1.9 TDI-1.9 TDI 4x4

oe: 038103493AC

03834
tubo sfiato 1.9 TDI-1.9 TDI 4x4

oe: 03G103493D

07910
tubo aria 1.6

oe: 6A103217G -- 6A103217A

Tipo funzionamento: elettrico

93024
valvola EGR con guarnizione 1.6

oe: 06A131501R -- 06A131501P

Tipo funzionamento: elettrico
N° raccordi: 5

93025
valvola EGR con guarnizioni 1.4

oe: 036131503T -- 036131503T

Tipo funzionamento: pneumatico

93047
valvola EGR con guarnizioni 1.9 TDI

oe: 03G131501A -- 03G131501M

© INDUSTRIAL METALCAUCHO, S.L.U.

Tipo funzionamento: elettrico

93073

valvola EGR 1.6 TDI-1.9 TDI-1.9 TDI 4x4-2.0 TDI-2.0 TDI 16V-2.0 TDI 16V 4x4-2.0 TDI 4x4

oe: 1J0906283C -- 1K0906283A

Tipo funzionamento: elettrico

93090

valvola EGR senza guarnizione 1.9 TDI-1.9 TDI 4x4-2.0 TDI

oe: 03G131501D -- 03G131502B

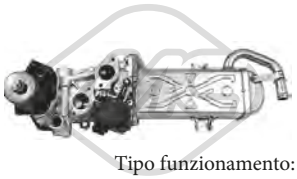

Tipo funzionamento: elettrico

93097 N° raccordi: 5

valvola EGR senza guarnizione 1.6 TDI

oe: 03L131512CB -- 03L131512Q

93098 L: 160 mm

radiatore valvola EGR 1.6 TDI

oe: 03L131512N -- 03L131512M

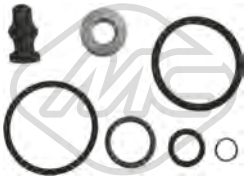

43005

kit riparazione sistema common rail 1.9 TDI-1.9 TDI 4x4-2.0 TDI

oe: 038198051A -- 038103385A

50300

sensore pressione gas di scarico 1.9 TDI-1.9 TDI 4x4-2.0 TDI

oe: 8E0131552S -- 8E0131552P

92085

tubo carburante 2.0 TDI-2.0 TDI 16V-2.0 TDI 16V 4x4-2.0 TDI 4x4

oe: 03L130235N -- 03L130235N

© INDUSTRIAL METALCAUCHO, S.L.U.

SISTEMA DI ALIMENTAZIONE ARIA e TURBO

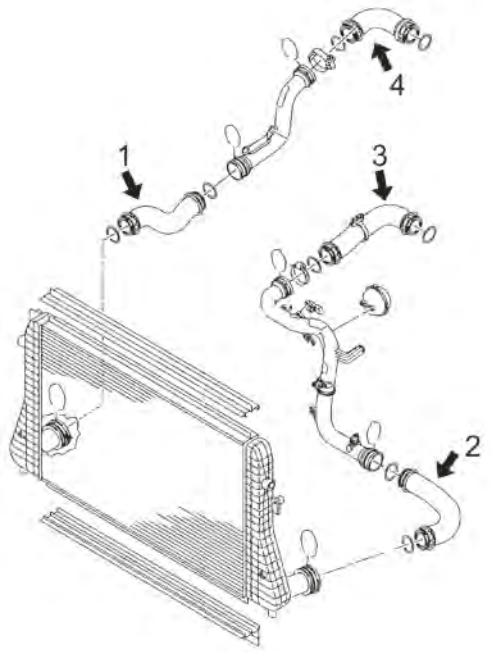

motore 1.9TDi 75CV (BSU, CAYE), 102CV (CAYD), 105CV (BLS), 140CV (BMM)

1	09411	tubo flessibile dall'intercooler al tubo rigido 105CV
	09693	manicotto flessibile dall' intercooler al tubo rigido 85-102-110-140-170CV
	09719	manicotto flessibile dall' intercooler al tubo rigido 75-105-140CV
2	09410	manicotto flessibile dall' intercooler al tubo rigido 75-105CV
	09737	manicotto flessibile a sinistra dell'intercooler 75-102CV
	09760	manicotto flessibile dall' intercooler al tubo rigido 75-140-105CV
	09761	manicotto flessibile dall' intercooler al tubo rigido 75-105CV
3	09413	tubo flessibile dal tubo rigido al collettore aspirazione 90-105CV
	09778	tubo flessibile dal tubo rigido al collettore aspirazione 105CV
4	09725	manicotto flessibile dal tubo rigido al turbo 75-105-140CV

C121MS083MS084TURBOP1 VW CADDY III 03/2004 -

09410
manicotto turbo 1.9 TDI

oe: 1K0145834L

09411
manicotto turbo 1.9 TDI-1.9 TDI 4x4

oe: 3C0145832 -- 1K0145832B

09412
manicotto turbo 1.9 TDI-1.9 TDI 4x4

oe: 1T0145790B

09413
manicotto turbo 1.9 TDI

oe: 1K0145838N

09693
manicotto turbo [Dx] 1.6 TDI-2.0 TDI-2.0 TDI 16V-2.0 TDI 16V 4x4-2.0 TDI 4x4

oe: 1K0145834AP

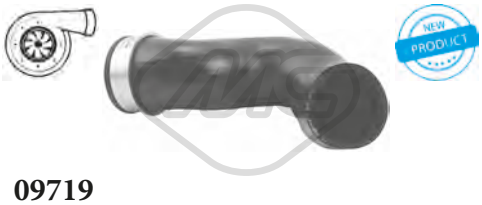

09719
manicotto turbo [Assale anteriore] 1.9 TDI-1.9 TDI 4x4-2.0 TDI-2.0 TDI 16V-2.0 TDI 16V 4x4

oe: 3C0145834M

09725
manicotto turbo [Assale posteriore] 1.9 TDI-1.9 TDI 4x4-2.0 TDI

oe: 3C0145838D

09732
manicotto turbo 1.6 TDI-1.9 TDI-2.0 TDI-2.0 TDI 16V-2.0 TDI 16V 4x4-2.0 TDI 4x4

oe: 1K0145838AH

09737
manicotto turbo [bilaterale] 1.6 TDI-2.0 TDI-2.0 TDI 16V-2.0 TDI 16V 4x4-2.0 TDI 4x4

oe: 1K0145832AC

09760
manicotto turbo [Sx] 1.9 TDI-1.9 TDI 4x4-2.0 TDI

oe: 3C0145832D

09761
manicotto turbo 1.9 TDI-1.9 TDI 4x4

oe: 3C0145832M

09778
manicotto turbo 1.9 TDI-1.9 TDI 4x4

oe: 1K0145838P

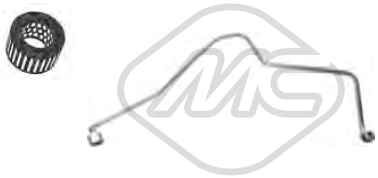

92154
tubo lubrificazione turbo 1.9 TDI

oe: 038145771AG

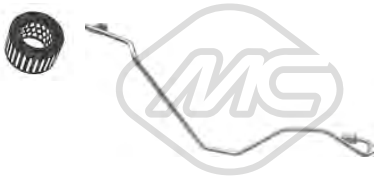

92158
tubo lubrificazione turbo 1.9 TDI-1.9 TDI 4x4

oe: 03G145771J

92159
tubo lubrificazione turbo 2.0 TDI

oe: 03G145771R

SOSPENSIONE ANTERIORE e SUPPORTI MOTORE

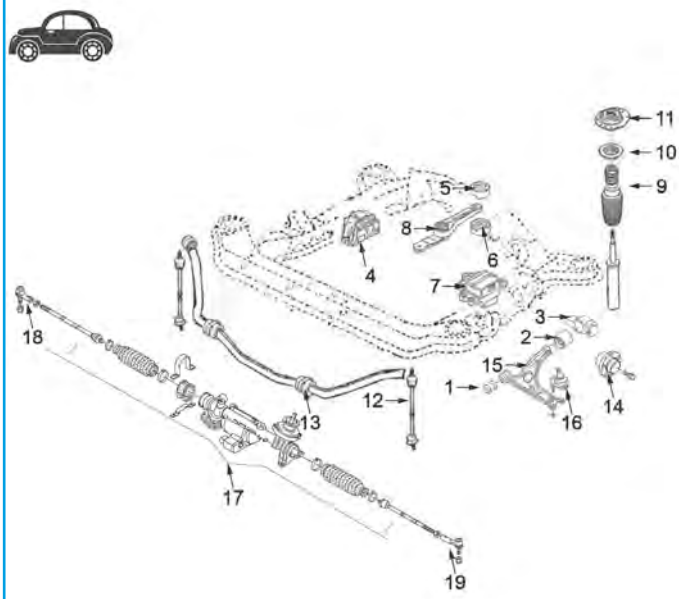

1	04864	silentblock braccio sospensione anteriore
2	04691	silentblock posteriore braccio anteriore
3	04862	silentblock posteriore braccio anteriore sinistro completo di corpo in alluminio
	04863	silentblock posteriore braccio anteriore destro completo di corpo in alluminio
4	05413	supporto motore destro 2.0TDi
	05927	supporto motore destro 1.4/16v
	05946	supporto motore destro 1.9SDi-1.9TDi
	05964	supporto motore destro 1.6/102CV
5	04860	silentblock superiore supporto motore posteriore
6	04859	silentblock inferiore supporto motore posteriore
7	04867	supporto motore sinistro 1.4/16v-1.6-1.9TDi
	04868	supporto motore sinistro 1.6TDi-1.9TDi (cambio manuale automatico)-2.0TDi
8	04872	bielletta supporto motore posteriore 1.4-1.6 benzina
	04987	bielletta supporto motore anteriore 1.9TDi-2.0TDi- 2.0 benzina e tutto automatico
9	04765	kit coperchio e paracolpo ammortizzatore poliuretano
10	04789	cuscinetto supporto ammortizzatore
11	04871	supporto ammortizzatore completo di cuscinetto
12	04874	bielletta barra stabilizzatrice
13	04861	boccola barra stabilizzatrice
14	90120	mozzo ruota anteriore con cuscinetto (Øint 27, 5mm)
	90121	mozzo ruota anteriore con cuscinetto (Øint 27, 0mm)
15	52060	braccio sospensione anteriore destro
	52083	braccio sospensione anteriore sinistro
16	53152	testina sospensione anteriore destra
	53160	testina sospensione anteriore sinistra
17	53129	tirante assiale ambo i lati
18	53163	testina barra accoppiamento destra
19	53169	testina barra accoppiamento sinistra

C121M5083M5084SOPDP1 VW CADDY III 03/2004 -

© INDUSTRIAL METALCAUCHO, S.L.U.

04865
supporto motore [Dx] 1.4-1.6-1.9 TDI-1.9 TDI 4x4-2.0-2.0 SDI-2.0 TDI-2.0 TDI 16V-2.0 TDI 4x4

oe: 1K0199262M -- 1K0199262AM

04867
supporto motore [Sx] 1.2 TSI-1.4-1.6-1.6 TDI-1.9 TDI-1.9 TDI 4x4-2.0-2.0 SDI-2.0 TDI

oe: 1K0199555N -- 1K0199555M

04868
supporto motore [Sx] 1.9 TDI-2.0 TDI-2.0 TDI 16V-2.0 TDI 16V 4x4

oe: 3C0199555R -- 3C0199555AA

04872
supporto motore [posteriore] 1.4-1.6-2.0-2.0 SDI

oe: 3C0199855 -- 1K0199855K

04987
supporto motore [posteriore] 1.6 TDI-1.9 TDI-1.9 TDI 4x4-2.0-2.0 TDI-2.0 TDI 16V-2.0 TDI 16V 4x4-2.0 TDI 4x4

oe: 1K0199855L -- 1K0199855AE

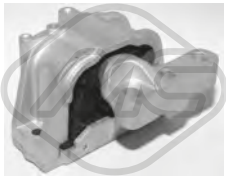

05413
supporto motore [Dx] 2.0 TDI

oe: 1K0199262BB -- 1K0199262AT

05927
supporto motore [Dx] 1.4

oe: 1K0199262K -- 1K0199262AK

05946
supporto motore [Dx] 1.9 TDI-2.0 SDI

oe: 1K0199262P

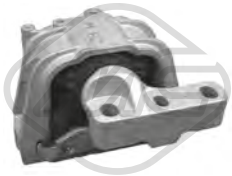

05964
supporto motore [Dx] 1.6

oe: 1K0199262L

06917
supporto motore [Dx] 1.6

oe: 1K0199262L -- 1K0199262AL

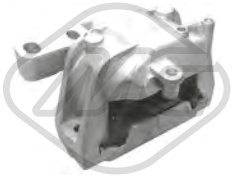

06918
supporto motore [Dx] 1.2 TSI

oe: 1K0199262CG

57733
supporto motore [Dx] 1.6 TDI

oe: 1K0199262CN -- 1K0199262CJ

02711 Ø 19,0 mm L: 50 mm
boccola barra stabilizzatrice [Assale post. bilaterale] 1.2 TSI-1.4-1.6-1.6 TDI-1.9 TDI-1.9 TDI 4x4-2.0-2.0 SDI-2.0 TDI-2.0 TDI 16V-2.0 TDI 16V 4x4-2.0 TDI 4x4
oe: 2K0511413C -- 2K0511413D

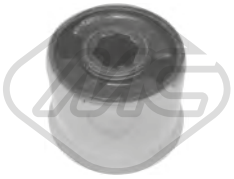

04691 Ø 18 mm L: 50 mm
silentblock braccio sospensione [Assale anteriore] 1.4-1.6-1.9 TDI-1.9 TDI 4x4-2.0-2.0 SDI-2.0 TDI

oe: 6Q0407183A

04861 Ø 17 mm
boccola barra stabilizzatrice [Assale posteriore] 1.2 TSI-1.4-1.6-1.6 TDI-1.9 TDI-1.9 TDI 4x4-2.0-2.0 SDI-2.0 TDI-2.0 TDI 16V-2.0 TDI 16V 4x4-2.0 TDI 4x4
oe: 1K0511327AP

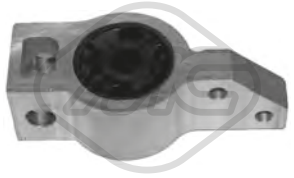

04862 Ø 20 mm
silentblock braccio sospensione [Assale anteriore Sx] 1.4-1.6-1.9 TDI-2.0-2.0 SDI

oe: 1K0199231J -- 1K0199231P

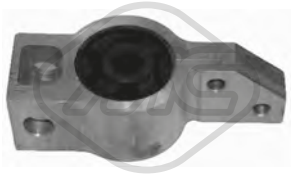

04863 Ø 79 mm
silentblock braccio sospensione [Assale anteriore Dx] 1.4-1.6-1.9 TDI-1.9 TDI 4x4-2.0-2.0 SDI-2.0 TDI-2.0 TDI 16V 4x4-2.0 TDI 4x4

oe: 1K0199232G -- 1K0199232J

04864 Ø 12 mm Ø 28|48 mm
silentblock braccio sospensione [anteriore Assale anteriore bilaterale] 1.2 TSI-1.4-1.6-1.6 TDI-1.9 TDI-1.9 TDI 4x4-2.0-2.0 SDI-2.0 TDI-2.0 TDI 16V-2.0 TDI 16V 4x4-2.0 TDI 4x4
oe: 1K0407182A -- 5Q0407182A

© INDUSTRIAL METALCAUCHO, S.L.U.

04874 L: 335 mm
bielletta barra stabilizzatrice [Assale anteriore] 1.2 TSI-1.4-1.6-1.6 TDI-1.9 TDI-1.9 TDI 4x4-2.0-2.0 SDI-2.0 TDI-2.0 TDI 16V-2.0 TDI 16V 4x4-2.0 TDI 4x4
oe: 1K0411315R -- 1K0411315K

06424
fascetta boccola barra stabilizzatrice 1.4-1.6-1.9 TDI-1.9 TDI 4x4-2.0-2.0 SDI-2.0 TDI
oe: 7H0511417A

06594 Ø 13,4 mm Ø 65 mm L: 49,9 mm
silentblock braccio sospensione [Assale anteriore] 1.2 TSI-1.4-1.6-1.6 TDI-1.9 TDI-1.9 TDI 4x4-2.0-2.0 SDI-2.0 TDI-2.0 TDI 16V-2.0 TDI 16V 4x4-2.0 TDI 4x4
oe: 5C0407183A -- 1K0407183P

07053 Ø 23 mm
boccola barra stabilizzatrice [Assale anteriore bilaterale] 1.2 TSI-1.4-1.6-1.6 TDI-1.9 TDI-1.9 TDI 4x4-2.0-2.0 SDI-2.0 TDI-2.0 TDI 16V-2.0 TDI 16V 4x4-2.0 TDI 4x4
oe: 1K0411303AM

52060
braccio sospensione [Assale anteriore Dx] 1.2 TSI-1.4-1.6-1.6 TDI-1.9 TDI-1.9 TDI 4x4-2.0-2.0 SDI-2.0 TDI-2.0 TDI 16V-2.0 TDI 16V 4x4-2.0 TDI 4x4
oe: 1K0407152AC -- 1K0407152AC

52083
braccio sospensione [Assale anteriore Sx] 1.2 TSI-1.4-1.6-1.6 TDI-1.9 TDI-1.9 TDI 4x4-2.0-2.0 SDI-2.0 TDI-2.0 TDI 16V-2.0 TDI 16V 4x4-2.0 TDI 4x4
oe: 1K0407151R -- 1K0407151AD

53152
testina sospensione [Assale anteriore Sx] 1.2 TSI-1.4-1.6-1.6 TDI-1.9 TDI-1.9 TDI 4x4-2.0-2.0 SDI-2.0 TDI-2.0 TDI 16V-2.0 TDI 16V 4x4-2.0 TDI 4x4
oe: 1K0407365B -- 1K0407365C

53160
testina sospensione [Assale anteriore Dx] 1.2 TSI-1.4-1.6-1.6 TDI-1.9 TDI-1.9 TDI 4x4-2.0-2.0 SDI-2.0 TDI-2.0 TDI 16V-2.0 TDI 16V 4x4-2.0 TDI 4x4
oe: 1K0407366B -- 1K0407366C

04765
kit cuffia e tampone poliuretano ammortizzatore [Assale anteriore] 1.2 TSI-1.4-1.6-1.6 TDI-1.9 TDI-1.9 TDI 4x4-2.0-2.0 SDI-2.0 TDI-2.0 TDI 16V-2.0 TDI 4x4
oe: 6N0412303A -- 6N0413175A

04789 Ø 68 mm Ø 111 mm
cuscinetto supporto ammortizzatore [Assale anteriore] 1.2 TSI-1.4-1.6-1.6 TDI-1.9 TDI-1.9 TDI 4x4-2.0-2.0 SDI-2.0 TDI-2.0 TDI 16V-2.0 TDI 16V 4x4-2.0 TDI 4x4
oe: 6N0412249C -- 6N0412249D

04871
supporto ammortizzatore [Assale anteriore] 1.4-1.6-1.9 TDI-1.9 TDI 4x4-2.0-2.0 SDI-2.0 TDI
oe: 6N0412249C -- 1K0412331C

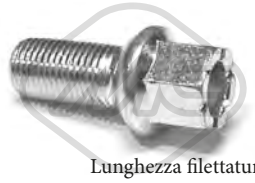

Lunghezza filettatura [mm]: 27
04248 Filetto esterno [mm]: M 14 x 1,5
colonnetta ruota [Assale anteriore] 1.2 TSI-1.4-1.6-1.6 TDI-1.9 TDI-1.9 TDI 4x4-2.0-2.0 SDI-2.0 TDI-2.0 TDI 16V-2.0 TDI 16V 4x4-2.0 TDI 4x4
oe: 431601139A -- 443601139C

Ø 136 mm
N° denti: 36
90120 H: 84.5 mm
mozzo ruota [Assale anteriore bilaterale] 1.2 TSI-1.4-1.6-1.6 TDI-1.9 TDI-1.9 TDI 4x4-2.0-2.0 SDI-2.0 TDI-2.0 TDI 16V-2.0 TDI 16V 4x4-2.0 TDI 4x4
oe: 3C0498625 -- 5K0498621

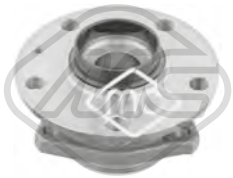

Ø 136 mm
N° denti: 36
90121 H: 85 mm
mozzo ruota [Assale anteriore bilaterale] 1.2 TSI-1.4-1.6-1.6 TDI-1.9 TDI-1.9 TDI 4x4-2.0-2.0 SDI-2.0 TDI-2.0 TDI 16V-2.0 TDI 16V 4x4-2.0 TDI 4x4
oe: 8V0498625B -- 8V0598625

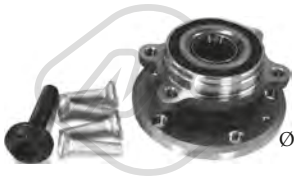

Ø 136 mm
90212 H: 84 mm
mozzo ruota [Assale anteriore bilaterale] 1.2 TSI-1.4-1.6-1.6 TDI-1.9 TDI-1.9 TDI 4x4-2.0-2.0 SDI-2.0 TDI-2.0 TDI 16V-2.0 TDI 16V 4x4-2.0 TDI 4x4
oe: 3C0498625 -- 5K0498621

Ø 136.5 mm
N° denti: 36
90214 H: 85 mm
mozzo ruota [Assale anteriore bilaterale] 1.2 TSI-1.4-1.6-1.6 TDI-1.9 TDI-1.9 TDI 4x4-2.0-2.0 SDI-2.0 TDI-2.0 TDI 16V
oe: 8V0498625B -- 8V0598625

Ø 136 mm
90221 H: 69,5 mm
mozzo ruota [Assale post. bilaterale] 1.2 TSI-1.4-1.6-1.6 TDI-1.9 TDI-1.9 TDI 4x4-2.0-2.0 SDI-2.0 TDI-2.0 TDI 16V
oe: 3G0598611 -- 1T0598611B

96498 L: 590 mm
tubo freno [Assale anteriore bilaterale] 1.4-1.6-1.9 TDI-2.0 SDI
oe: 1K0611701 -- 1K0611701H

© INDUSTRIAL METALCAUCHO, S.L.U.

96510 L: 256 mm
tubo freno [Assale post. bilaterale] 1.2 TSI-1.4-1.6-1.6 TDI-1.9 TDI-1.9 TDI 4x4-2.0-2.0 SDI-2.0 TDI-2.0 TDI 16V-2.0 TDI 16V 4x4-2.0 TDI 4x4

oe: 1T0611775A -- 1K0611775

Ø 29 - 95 mm
01102 kit **00077**
kit cuffia trasmissione [lato ruota Assale anteriore bilaterale]

oe: 3B0498203B -- 1J0498203A

Ø 27 - 94 mm
01106 kit
kit cuffia trasmissione [sul lato del cambio Assale post. bilaterale Assale anteriore bilaterale]

oe: 6QE498201A -- 6Q0498201A

Ø 21 - 100 mm
01192 kit
kit cuffia trasmissione [sul lato del cambio Assale post. bilaterale Assale anteriore bilaterale]

oe: 191498201B

Ø 26 - 87 mm
01297 kit **00297**
kit cuffia trasmissione [lato ruota Assale anteriore bilaterale] 1.4-1.6-2.0 SDI

oe: 6Q0498203A -- 2303398NK01

Ø 26 - 78 mm
01921 kit **00921**
kit cuffia trasmissione [Assale post. bilaterale lato ruota Assale anteriore bilaterale] eje delantero, ambos lados

oe: 6N0498203

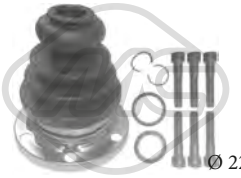

Ø 22 - 107 mm
02308 kit
kit cuffia trasmissione [sul lato del cambio]

oe: 8D0498201 -- 443498201E

Ø 21.5 - 70 mm
11019 kit **10019**
kit cuffia trasmissione [sul lato del cambio] 1.9 TDI-1.9 TDI 4x4-2.0 TDI-2.0 TDI 16V

oe: 7M3498201J -- 7M3498201B

Ø 28 - 97 mm
11023 kit **10023**
kit cuffia trasmissione [lato ruota Assale anteriore bilaterale] 1.2 TSI-1.6 TDI-1.9 TDI-2.0 TDI-2.0 TDI 16V-2.0 TDI 16V 4x4-2.0 TDI 4x4

oe: 8K0407285A -- 4E0407285

Ø 28 - 67 mm
11026 kit **10026**
kit cuffia trasmissione [sul lato del cambio Assale post. bilaterale Assale anteriore bilaterale] 1.2 TSI-1.6 TDI-1.9 TDI-1.9 TDI 4x4-2.0 TDI-2.0 TDI 16V-2.0 TDI 16V 4x4-2.0 TDI 4x4
oe: 7L0498201 -- 5N0498201

Ø 29 - 96 mm
11037 kit **10037**
kit cuffia trasmissione [lato ruota Assale anteriore bilaterale] 1.2 TSI-1.6-1.6 TDI-1.9 TDI-1.9 TDI 4x4-2.0 TDI 4x4-2.0-2.0 SDI

oe: 3B0498203E -- 1K0498203A

Ø 28,5 - 92.5 mm
11042 kit **10042**
kit cuffia trasmissione [lato ruota Assale anteriore bilaterale] 2.0 TDI 16V 4x4-2.0 TDI 4x4

oe: 7P0498203 -- 7E0498203

Ø 25,5 - 93 mm
11054 kit **10054**
kit cuffia trasmissione [lato ruota Assale anteriore bilaterale] 1.2 TSI-1.6-2.0

oe: 5M0498203

Ø 16 - 49 mm
01479 kit **00479**
kit cuffia cremagliera sterzo

oe: 2D0498831 -- 2D0422875

05468
giunto trasmissione [anteriore] 1.9 TDI 4x4-2.0 TDI 16V 4x4-2.0 TDI 4x4

oe: 1J0521127A

04405 Ø 143 mm - 6 N° alette
puleggia smorzatore con antivibrante 2.0

oe: 06A105243E

04480 Ø 143 mm - 6 N° alette
puleggia smorzatore con antivibrante 1.9 TDI-1.9 TDI 4x4-2.0 SDI-2.0 TDI

oe: 038105243E -- 03G105243C

04494 Ø 143 mm - 6 N° alette
puleggia smorzatore con antivibrante 1.6 TDI-2.0 TDI-2.0 TDI 16V-2.0 TDI 16V 4x4-2.0 TDI 4x4

oe: 038105243M -- 038105243L

© INDUSTRIAL METALCAUCHO, S.L.U.

04767 Ø 8 mm Ø 65 mm
cuscinetto tendicinghia

oe: 038145276

04769 Ø 8 mm Ø 75.5 mm
cuscinetto tendicinghia

oe: 038145299A -- 038145299

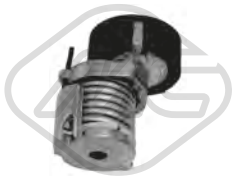

04770 Ø 70 mm
cuscinetto tendicinghia 1.4

oe: 030145299F -- 030145299C

04922 Ø 17 mm Ø 70 mm
cuscinetto tendicinghia

oe:

04968 Ø 17 mm Ø 76 mm
cuscinetto tendicinghia

oe:

04997 Ø 23 mm Ø 55.9 mm - 6 N° alette
puleggia alternatore 1.6-1.6 TDI-1.9 TDI-1.9 TDI 4x4-2.0-2.0 SDI-2.0 TDI-2.0 TDI 16V-2.0 TDI 16V 4x4-2.0 TDI 4x4

oe: 038903119T -- 038903119A

05009
cuscinetto tendicinghia con a/c 1.4

oe: 032145299A

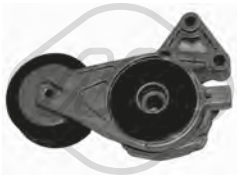

05010 Ø 70 mm
cuscinetto tendicinghia 1.6-2.0

oe: 06A903315D -- 06A903315E

05424 Ø 70|70,0 mm
cuscinetto tendicinghia 1.2 TSI-1.6-1.6 TDI-2.0 TDI-2.0 TDI 16V-2.0 TDI 16V 4x4-2.0 TDI 4x4

oe: 038903315T -- 038903315AN

06280 Ø 56,0 mm
cuscinetto tendicinghia 1.4

oe: 36109244J -- 36109244D

06281 Ø 8 mm Ø 40 mm
cuscinetto tendicinghia 1.4-1.6 TDI-1.9 TDI-1.9 TDI 4x4-2.0 SDI-2.0 TDI-2.0 TDI 16V-2.0 TDI 16V 4x4-2.0 TDI 4x4

oe: 38109244N -- 38109244J

06282 Ø 72 mm
cuscinetto tendicinghia 1.6-2.0

oe: 6A109479F -- 6A109479C

06283 Ø 60 mm
cuscinetto tendicinghia 1.4

oe: 036109243AG

06284 Ø 8,0 mm Ø 60,0 mm
cuscinetto tendicinghia 1.4

oe: 36109243R -- 36109243L

06285 Ø 66 mm
cuscinetto tendicinghia 1.6 TDI-2.0 TDI-2.0 TDI 16V-2.0 TDI 16V 4x4-2.0 TDI 4x4

oe: 3L109243F -- 3L109243C

06286 Ø 8,0 mm Ø 40,0 mm
cuscinetto tendicinghia 1.6 TDI-2.0 TDI-2.0 TDI 16V-2.0 TDI 16V 4x4-2.0 TDI 4x4

oe: 3L109244G -- 03L109244G

06287 Ø 8,0 mm Ø 28,0 mm
cuscinetto tendicinghia 1.6 TDI-2.0 TDI-2.0 TDI 16V-2.0 TDI 16V 4x4-2.0 TDI 4x4

oe: 58109244 -- 36109244K

05706 N° denti: 22
corona albero a camme 1.9 TDI-2.0 TDI

oe: 038105263F

© INDUSTRIAL METALCAUCHO, S.L.U.

05961 N° denti: 26
corona albero a camme 1.6-2.0

oe: 06A105263E

02695
supporto carburatore 1.6

oe: 050129761H -- 050129761F

02880
supporto carburatore 1.6

oe: 026129761E

53129 L: 330 mm
tirante assiale [Assale anteriore bilaterale] 1.2 TSI-1.4-1.6-1.6 TDI-1.9 TDI-1.9 TDI 4x4-2.0-2.0 SDI-2.0 TDI-2.0 TDI 16V-2.0 TDI 16V 4x4-2.0 TDI 4x4

oe: 1K2423051AD -- 1K1423051CL

53163 L: 94 mm
testina barra accoppiamento [Assale anteriore Dx] 1.2 TSI-1.4-1.6-1.6 TDI-1.9 TDI-1.9 TDI 4x4-2.0-2.0 SDI-2.0 TDI-2.0 TDI 16V-2.0 TDI 16V 4x4-2.0 TDI 4x4
oe: 1K0423812A -- 1K0423812E

53169 L: 94 mm
testina barra accoppiamento [Assale anteriore Sx] 1.2 TSI-1.4-1.6-1.6 TDI-1.9 TDI-1.9 TDI 4x4-2.0-2.0 SDI-2.0 TDI-2.0 TDI 16V-2.0 TDI 16V 4x4-2.0 TDI 4x4
oe: 1K0423811K -- 1K0423811J

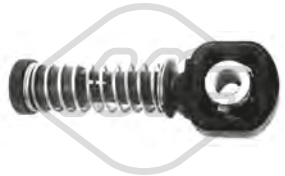

03845 Ø 10 mm
testina cavo comando velocità 1.4-1.6-1.9 TDI-1.9 TDI 4x4-2.0-2.0 SDI-2.0 TDI

oe: 1J0711761B

03846 Ø 8 mm
testina cavo comando velocità 1.4-1.6-1.9 TDI-1.9 TDI 4x4-2.0-2.0 SDI-2.0 TDI

oe: 1J0711761C

03899
testina cavo comando velocità

oe: 1J0711761A

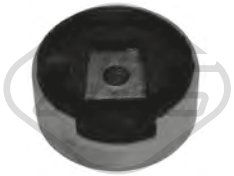

04859 Ø 93 mm
supporto motore [inferiore] 1.2 TSI-1.4-1.6-1.6 TDI-1.9 TDI-1.9 TDI 4x4-2.0-2.0 SDI-2.0 TDI-2.0 TDI 16V-2.0 TDI 16V 4x4-2.0 TDI 4x4

oe: 1K0199867Q -- 1K0199867

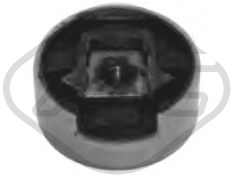

04860
supporto motore [Superiore] 1.2 TSI-1.4-1.6-1.6 TDI-1.9 TDI-1.9 TDI 4x4-2.0-2.0 SDI-2.0 TDI-2.0 TDI 16V-2.0 TDI 16V 4x4-2.0 TDI 4x4

oe: 1K0199868P -- 1K0199868

05939
pompa frizione 1.4-1.6-1.9 TDI-1.9 TDI 4x4-2.0-2.0 SDI-2.0 TDI

oe: 1K0721388L -- 1K0721388F

06122
cilindretto frizione 1.4-1.6-1.9 TDI-1.9 TDI 4x4-2.0-2.0 SDI-2.0 TDI

oe: 1K0721261K -- 1K0721261H

06123
cilindretto frizione 1.2 TSI-1.4-1.6-1.6 TDI-1.9 TDI-1.9 TDI 4x4-2.0 SDI-2.0

oe: 6QE721261 -- 6Q0721261F

06124
pompa frizione 1.4-1.6-1.9 TDI-1.9 TDI 4x4-2.0-2.0 SDI-2.0 TDI

oe: 1K0721388L -- 1K0721388F

02643
supporto marmitta 1.2 TSI-1.4-1.6-1.6 TDI-1.9 TDI-1.9 TDI 4x4-2.0 SDI-2.0 TDI-2.0 TDI 16V-2.0 TDI 16V 4x4-2.0 TDI 4x4

oe: 8D0253147E

02766
supporto marmitta

oe: 823253147A -- 4A0253147A

04098
supporto marmitta [posteriore] 1.4-1.6-2.0 SDI

oe: 4B0253144H -- 8E0253144M

© INDUSTRIAL METALCAUCHO, S.L.U.

04869
supporto marmitta [Assale posteriore]

oe: 1K0253144AH

41012
supporto marmitta 1.4-1.6-2.0 SDI

oe: 6Q0253144F -- 1J0253144A

03738
interruttore luce freno (4 poli)

oe: 1C0945511A -- 1J0945511D

02059
pompa tergicristalli 1.2 TSI-1.4-1.6-1.6 TDI-1.9 TDI-1.9 TDI 4x4-2.0-2.0 SDI-2.0 TDI-2.0 TDI 16V-2.0 TDI 16V 4x4-2.0 TDI 4x4

oe: 1T0955651A -- 1K6955651

02062
pompa tergicristalli 1.2 TSI-1.4-1.6-1.6 TDI-1.9 TDI-1.9 TDI 4x4-2.0-2.0 SDI-2.0 TDI-2.0 TDI 16V-2.0 TDI 16V 4x4-2.0 TDI 4x4

oe: 1T0955651 -- 1K5955651

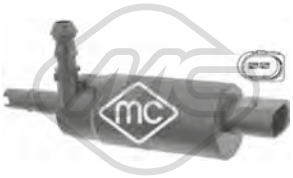

02075
pompa lavafari 1.4-1.6-1.9 TDI-1.9 TDI 4x4-2.0-2.0 SDI-2.0 TDI

oe: 535955681 -- 431955679A

68065 L: 400 mm
spazzola tergicristalli [posteriore] 1.2 TSI-1.4-1.6-1.6 TDI-1.9 TDI-1.9 TDI 4x4-2.0-2.0 SDI-2.0 TDI-2.0 TDI 16V-2.0 TDI 16V 4x4-2.0 TDI 4x4

oe: 7E0955425 -- 7E0955707A

68500
sensore livello liquido tergicristalli 1.2 TSI-1.4-1.6-1.6 TDI-1.9 TDI-1.9 TDI 4x4-2.0-2.0 SDI-2.0 TDI-2.0 TDI 16V-2.0 TDI 16V 4x4-2.0 TDI 4x4

oe: 7M0919376

50109 L: 66 mm
sensore velocità ruota - ABS Sensore attivo 1.2 TSI-1.4-1.6-1.6 TDI-1.9 TDI-1.9 TDI 4x4-2.0-2.0 SDI-2.0 TDI-2.0 TDI 16V-2.0 TDI 16V 4x4-2.0 TDI 4x4

oe: WHT003857 -- 7H0927803

50110 L: 66 mm
sensore velocità ruota - ABS Sensore attivo 1.2 TSI-1.4-1.6-1.6 TDI-1.9 TDI-1.9 TDI 4x4-2.0-2.0 SDI-2.0 TDI-2.0 TDI 16V-2.0 TDI 16V 4x4-2.0 TDI 4x4

oe: WHT003856 -- 7H0927804

50125
sensore velocità ruota - ABS Sensore attivo 1.2 TSI-1.4-1.6-1.6 TDI-1.9 TDI-2.0-2.0 SDI-2.0 TDI-2.0 TDI 16V

oe: WHT003864 -- 2K0927807

© INDUSTRIAL METALCAUCHO, S.L.U.

03265
flangia termostato 1.2 TSI-1.4 TSI

oe: 04E121121A

03677 Pressione [bar]: 1.5
tappo vaschetta acqua 1.2 TSI-1.4 TGI-1.4 TSI

oe: 3B0121321

03817
vaschetta espansione 1.2 TSI-1.4 TGI-1.4 TSI-1.6 TDI-2.0 TDI-2.0 TDI 4x4

oe: 1K0121407A

06325
coppa olio 2.0 TDI-2.0 TDI 4x4

oe: 03G103603AD -- 03G103603AB

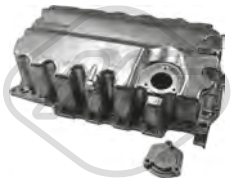

06356
coppa olio 2.0 TDI-2.0 TDI 4x4

oe: 04L103603

02916 Dimensioni filettatura: M14x150
tappo coppa olio 1.0 TSI-1.2 TSI-1.4 TGI-1.4 TSI-1.6-1.6 TDI-2.0 TDI-2.0 TDI 4x4

oe: N90813202 -- N90813201

04209 Dimensioni filettatura: M14 x 150
tappo coppa olio 1.0 TSI-1.2 TSI-1.4 TGI-1.4 TSI

oe: N0161552 -- N90288901

39009
scambiatore di calore 2.0 TDI-2.0 TDI 4x4

oe: 02E409061D -- 02E409061E

02621 L: 520 mm
asta livello olio 1.6 TDI

oe: 03L115611H

92085
tubo carburante 2.0 TDI-2.0 TDI 4x4

oe: 03L130235N -- 03L130235N

04867
supporto motore [Sx] 1.4 TGI-1.4 TSI-1.6 TDI-2.0 TDI-2.0 TDI 4x4

oe: 1K0199555N -- 1K0199555M

04868
supporto motore [Sx] 2.0 TDI-2.0 TDI 4x4

oe: 3C0199555R -- 3C0199555AA

06917
supporto motore [Dx] 1.4 TGI-1.4 TSI

oe: 1K0199262L -- 1K0199262AL

57733
supporto motore [Dx] 1.6 TDI

oe: 1K0199262CN -- 1K0199262CJ

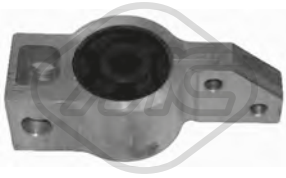

04863 Ø 79 mm
silentblock braccio sospensione [Assale anteriore Dx] 1.0 TSI-1.2 TSI-1.4 TGI-1.4 TSI-1.6-1.6 TDI-2.0 TDI-2.0 TDI 4x4

oe: 1K0199232G -- 1K0199232J

04864 Ø 12 mm Ø 28|48 mm
silentblock braccio sospensione [anteriore Assale anteriore bilaterale] 1.0 TSI-1.2 TSI-1.4 TGI-1.4 TSI-1.6-1.6 TDI-2.0 TDI-2.0 TDI 4x4

oe: 1K0407182A -- 5Q0407182A

04874 L: 335 mm
bielletta barra stabilizzatrice [Assale anteriore] 1.0 TSI-1.2 TSI-1.4 TGI-1.4 TSI-1.6-1.6 TDI-2.0 TDI-2.0 TDI 4x4

oe: 1K0411315R -- 1K0411315K

04789 Ø 68 mm Ø 111 mm
cuscinetto supporto ammortizzatore [Assale anteriore] 1.0 TSI-1.2 TSI-1.4 TGI-1.4 TSI-1.6 TDI-2.0 TDI-2.0 TDI 4x4

oe: 6N0412249C -- 6N0412249D

© INDUSTRIAL METALCAUCHO, S.L.U.

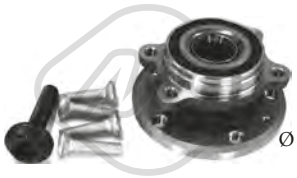

Ø 136 mm

90212 H: 84 mm

mozzo ruota [Assale anteriore bilaterale] 1.2 TSI-1.4 TGI-1.4 TSI-1.6 TDI-2.0 TDI-2.0 TDI 4x4

oe: 3C0498625 -- 5K0498621

Ø 136 mm

90221 H: 69,5 mm

mozzo ruota [Assale post. bilaterale] 1.2 TSI-1.4 TGI-1.4 TSI-1.6 TDI-2.0 TDI

oe: 3G0598611 -- 1T0598611B

Ø 28 - 97 mm

11023 kit **10023**

kit cuffia trasmissione [lato ruota Assale anteriore bilaterale] 1.4 TGI-1.4 TSI-1.6 TDI-2.0 TDI-2.0 TDI 4x4

oe: 8K0407285A -- 4E0407285

Ø 28 - 67 mm

11026 kit **10026**

kit cuffia trasmissione [sul lato del cambio Assale post. bilaterale Assale anteriore bilaterale] 1.4 TGI-1.4 TSI-1.6 TDI-2.0 TDI-2.0 TDI 4x4

oe: 7L0498201 -- 5N0498201

Ø 28,5 - 92.5 mm

11042 kit **10042**

kit cuffia trasmissione [lato ruota Assale anteriore bilaterale] 2.0 TDI 4x4

oe: 7P0498203 -- 7E0498203

Ø 27.5 - 96.5 mm

11057 kit **10057**

kit cuffia trasmissione [lato ruota Assale anteriore bilaterale] 1.4 TGI-1.4 TSI-1.6 TDI-2.0 TDI

oe: 1K0407285P -- 1K0498203C

04480 Ø 143 mm - 6 N° alette

puleggia smorzatore con antivibrante 2.0 TDI-2.0 TDI 4x4

oe: 038105243E -- 03G105243C

04494 Ø 143 mm - 6 N° alette

puleggia smorzatore con antivibrante 1.6 TDI-2.0 TDI-2.0 TDI 4x4

oe: 038105243M -- 038105243L

06285 Ø 66 mm

cuscinetto tendicinghia 1.6 TDI-2.0 TDI-2.0 TDI 4x4

oe: 3L109243F -- 3L109243C

06286 Ø 8,0 mm Ø 40,0 mm

cuscinetto tendicinghia 1.6 TDI-2.0 TDI 4x4-2.0 TDI

oe: 3L109244G -- 03L109244G

06287 Ø 8,0 mm Ø 28,0 mm

cuscinetto tendicinghia 1.6 TDI-2.0 TDI-2.0 TDI 4x4

oe: 58109244 -- 36109244K

06289 Ø 8,0 mm Ø 60,0|70,6 mm

cuscinetto tendicinghia 1.0 TSI-1.2 TSI-1.4 TGI-1.4 TSI

oe: 4E109479H -- 4E109479C

06290 Ø 50,0 mm

cuscinetto tendicinghia 1.0 TSI-1.2 TSI-1.4 TGI-1.4 TSI

oe: 4E109244E -- 4E109244D

06375 Ø 65,0 mm

cuscinetto tendicinghia 1.0 TSI-1.2 TSI-1.4 TGI-1.4 TSI-1.6

oe: 4E145299P -- 4E145299N

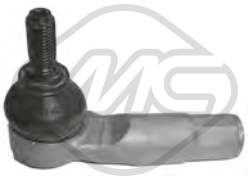

53169 L: 94 mm

testina barra accoppiamento [Assale anteriore Sx] 1.0 TSI-1.2 TSI-1.4 TGI-1.4 TSI-1.6 TDI-2.0 TDI-2.0 TDI 4x4

oe: 1K0423811K -- 1K0423811J

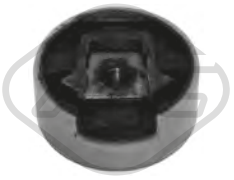

04860

supporto motore [Superiore] 1.0 TSI-1.2 TSI-1.4 TGI-1.4 TSI-1.6 TDI-2.0 TDI-2.0 TDI 4x4

oe: 1K0199868P -- 1K0199868

68500

sensore livello liquido tergicristalli 1.4 TGI

oe: 7M0919376

© INDUSTRIAL METALCAUCHO, S.L.U.

02110 Ø 19,6 mm
gommina ad anello 1.8 16V-1.8 G60-2.0 i-2.0 i 16V-2.9 VR6

oe: 62121119G -- N90316802

03084
tubo acqua 2.0 i

oe: 037121065L -- 037121065K

03092
termostato raffreddamento 87 °C 2.0 i 16V

oe: 044121113 -- 068121113B

03504
vaschetta espansione 1.8 16V-1.8 G60-2.0 i-2.0 i 16V

oe: 191809101A -- 191809101F

03506 Ø 58 mm
tappo vaschetta acqua 1.8 16V-1.8 G60-2.0 i-2.0 i 16V-2.9 VR6

oe: 1H0121321B -- 1H0121321C

03517
beccuccio testata (laterale) [Installazione laterale] 1.8 G60-2.0 i

oe: 037121145 -- 026121145E

03520
vaschetta espansione 1.8 16V

oe: 171121407F -- 171121407

03522
flangia termostato 2.0 i

oe: 037121132G -- 037121133F

03535
flangia termostato [Parte frontale] 1.8 G60

oe: 037121133B -- 037121132B

03536
flangia termostato 1.8 16V-1.8 G60-2.0 i-2.0 i 16V

oe: 055121121F

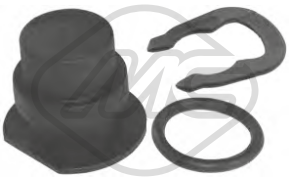

03540
kit tappo sensore acqua 1.8 16V-1.8 G60-2.0 i-2.0 i 16V-2.9 VR6

oe: 357121140 -- 025121142

03583
beccuccio testata (laterale) 1.8 16V-2.0 i 16V

oe: 027121145B

03586
coperchio posteriore testata 1.8 16V-1.8 G60

oe: 028121145C -- 028121144M

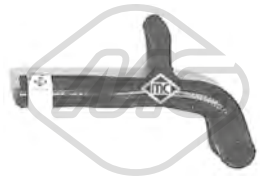

07920
manicotto dalla pompa alla testata 1.8 16V-2.0 i-2.0 i 16V

oe: 027121053B

07993
manicotto dalla pompa acqua al tubo metallico 1.8 16V-2.0 i-2.0 i 16V

oe: 068121063M -- 027121063

07994
manicotto dal tubo metallico allo scambiatore 1.8 16V-2.0 i 16V

oe: 037121058A

08384
manicotto dalla pompa allo scambiatore e tubo 2.0 i

oe: 037122058B -- 037122058

08394
manicotto dalla pompa alla flangia testata 2.0 i

oe: 037121036 -- 037121053G

© INDUSTRIAL METALCAUCHO, S.L.U.

30289
termostato raffreddamento 80 °C 2.9 VR6

oe: STC3338 -- STC2195

08395
manicotto riscaldamento 2.0 i

oe: 1H0819373C

08396 L: 420 mm
manicotto riscaldamento 2.0 i-2.0 i 16V

oe: 1H0819371

02780
anelli conici marmitta 1.8 G60-2.0 i

oe: 028129589B

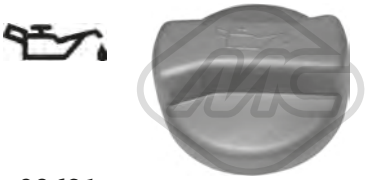

03621
tappo olio motore 1.8 16V-1.8 G60-2.0 i-2.0 i 16V-2.9 VR6

oe: 077103485A -- 049103485A

02448 L: 72 mm
guida asta livello olio 1.8 16V-1.8 G60-2.0 i-2.0 i 16V-2.9 VR6

oe: 053103663 -- 050103663

05958
coppa olio 1.8 16V-1.8 G60-2.0 i-2.0 i 16V

oe: 51103601

50290 N° raccordi: 2
sensore temperatura raffreddamento 1.8 G60-2.9 VR6

oe: 25906041A -- 025906041A

04209 Dimensioni filettatura: M14 x 150
tappo coppa olio 1.8 16V-1.8 G60-2.0 i-2.0 i 16V-2.9 VR6

oe: N0161552 -- N90288901

06328 L: 190 mm
scambiatore di calore 1.8 16V-1.8 G60-2.0 i-2.0 i 16V-2.9 VR6

oe: 096409061E -- 096409061

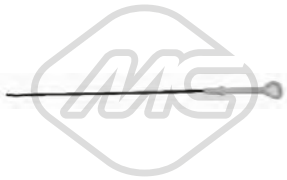

04760 L: 555 mm
asta livello olio 1.8 16V-1.8 G60-2.0 i

oe: 027115611C

03708
tappo serbatoio carburante 1.8 16V-1.8 G60-2.0 i-2.0 i 16V-2.9 VR6

oe: 8N0201553 -- 4A0201553A

00848
supporto motore [anteriore] 1.8 16V-1.8 G60-2.0 i-2.0 i 16V

oe: 357199279B -- 191199279C

04127
supporto motore [posteriore Dx] 1.8 16V-1.8 G60-2.0 i-2.0 i 16V

oe: 535199262 -- 191199262C

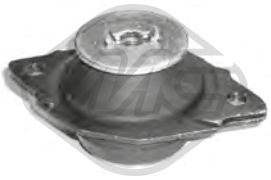

04366
supporto motore [posteriore Sx] 1.8 16V-1.8 G60-2.0 i-2.0 i 16V

oe: 357199381C -- 357199381A

00542 Ø 12 mm Ø 33 mm L: 54 mm
silentblock braccio sospensione [Assale anteriore inferiore] 1.8 16V-1.8 G60-2.0 i-2.0 i 16V-2.9 VR6

oe: 191407182E -- 191407182

00917 Ø 18 mm
boccola barra stabilizzatrice [Assale anteriore] 1.8 16V-1.8 G60-2.0 i-2.0 i 16V-2.9 VR6

oe: 6N0411313 -- 191411314

00924 Ø 12 mm Ø 44,5 mm
silentblock braccio sospensione [Assale posteriore] 1.8 16V-1.8 G60-2.0 i-2.0 i 16V-2.9 VR6

oe: 191501541

© INDUSTRIAL METALCAUCHO, S.L.U.

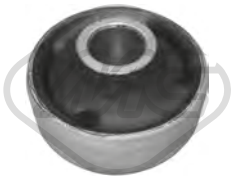

02660 Ø 17 mm Ø 27|60 mm
silentblock braccio sospensione [Assale anteriore inferiore] 1.8 16V-1.8 G60-2.0 i-2.0 i 16V

oe: 191407181E -- 191407181D

02856 Ø 12 mm Ø 56 mm L: 90 mm
silentblock braccio sospensione [Assale posteriore] 1.8 16V-1.8 G60-2.0 i-2.0 i 16V-2.9 VR6

oe: 1H0501541A -- 1H0501541

04336 L: 51 mm
bielletta barra stabilizzatrice [Assale anteriore] 2.9 VR6

oe: 535411315

52036 Ø 19 mm
braccio sospensione [Assale anteriore Dx] 1.8 16V-1.8 G60-2.0 i 16V-2.9 VR6

oe: 191407153A -- 191407151B

52041 Ø 19 mm
braccio sospensione [Assale anteriore Sx] 1.8 16V-1.8 G60-2.0 i 16V-2.9 VR6

oe: 191407153A -- 191407153

53003 Ø 19 mm
testina sospensione [Assale anteriore] 1.8 16V-1.8 G60-2.0 i-2.0 i 16V-2.9 VR6

oe: 357407365 -- 357407365A

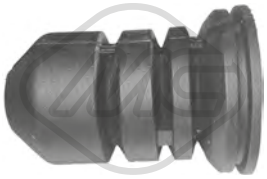

00712
tampone ammortizzatore [Assale anteriore] 1.8 16V-1.8 G60-2.0 i-2.0 i 16V-2.9 VR6

oe: 357412303E -- 191412303A

02609
colonnetta mozzo [anteriore] 1.8 16V-1.8 G60-2.0 i-2.0 i 16V-2.9 VR6

oe: 321498103D -- 191498103CX

02811
tampone ammortizzatore in poliuretano [Assale posteriore] 1.8 16V-1.8 G60-2.0 i-2.0 i 16V-2.9 VR6

oe: 191512131B

02812 Ø 14,2 mm Ø 97 mm
supporto ammortizzatore [Assale anteriore] 2.0 i 16V-2.9 VR6

oe: 7M0412331 -- 357412331A

04128 Ø 14,5 mm
cuscinetto supporto ammortizzatore [Assale anteriore] 2.9 VR6

oe: 357412249A -- 357412249

04254
tampone ammortizzatore in poliuretano [Assale anteriore] 2.0 i-2.0 i 16V-2.9 VR6

oe: 357412303F

04320
kit supporti ammortizzatore posteriore [Assale posteriore] 1.8 16V-1.8 G60-2.0 i-2.0 i 16V-2.9 VR6

oe: 191512335

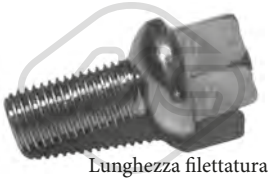

Lunghezza filettatura [mm]: 24
Filetto esterno [mm]: M12 X 1.5
00792
colonnetta ruota 1.8 16V-1.8 G60-2.0 i-2.0 i 16V

oe: 3A0601139

Ø 117 mm
N° denti: 22
H: 77 mm
90002
mozzo ruota [Assale anteriore] 1.8 16V-1.8 G60-2.0 i-2.0 i 16V-2.9 VR6

oe: 357407615E -- 357407615

Ø 126.5 mm
N° denti: 36
H: 74 mm
90048
mozzo ruota [Assale anteriore] 2.9 VR6

oe: 1H0407613A -- 1H0407613B

Ø 120.5 mm
N° denti: 22
H: 74 mm
90074
mozzo ruota [Assale anteriore] 1.8 16V-1.8 G60-2.0 i-2.0 i 16V

oe: 357407615A

H: 110.5 mm
90541
mozzetto ruota [Assale posteriore Dx] 1.8 16V-1.8 G60-2.0 i-2.0 i 16V-2.9 VR6

oe: 333501118 -- 333501112

© INDUSTRIAL METALCAUCHO, S.L.U.

90542 H: 139 mm
mozzetto ruota [Assale posteriore Sx] 1.8 16V-1.8 G60-2.0 i-2.0 i 16V-2.9 VR6

oe: 333501117 -- 333501111

08377
manicotto depressore servofreno 2.9 VR6

oe: 321611939E

74002
cuscinetto ruota [Assale posteriore] 1.8 16V-1.8 G60-2.0 i-2.0 i 16V-2.9 VR6

oe: 311405625N -- 311405645B

74006 Ø 72 mm
cuscinetto ruota [Assale posteriore] 1.8 16V-1.8 G60-2.0 i-2.0 i 16V

oe: 331598625A -- 357498625C

74062 Ø 72 mm
cuscinetto ruota [Assale anteriore] 2.9 VR6

oe: 1H0498625 -- 357498625A

96111 L: 195 mm
tubo freno [Assale posteriore] 1.8 16V-1.8 G60-2.0 i-2.0 i 16V-2.9 VR6

oe: 171611775A

96124 L: 485 mm
tubo freno [Assale anteriore bilaterale] 1.8 16V-1.8 G60-2.0 i-2.0 i 16V-2.9 VR6

oe: 1H0611701

96126 L: 155 mm
tubo freno [Assale post. bilaterale] 2.9 VR6

oe: 1H0611775

96175 L: 190 mm
tubo freno [Assale post. bilaterale] 1.8 16V-1.8 G60-2.0 i-2.0 i 16V-2.9 VR6

oe: 893611775A -- 481611775

96192 L: 370 mm
tubo freno [Assale anteriore bilaterale] 1.8 16V-1.8 G60-2.0 i-2.0 i 16V-2.9 VR6

oe: 701611701 -- 7D0611701C

Ø 21 - 100 mm
01192 kit
kit cuffia trasmissione [sul lato del cambio Assale post. bilaterale Assale anteriore bilaterale] 1.8 G60-2.0 i-2.0 i 16V

oe: 191498201B

Ø 26 - 87 mm
01297 kit **00297**
kit cuffia trasmissione [lato ruota Assale anteriore bilaterale] 2.0 i

oe: 6Q0498203A -- 2303398NK01

Ø 22 - 82 mm
01575 kit **00575**
kit cuffia trasmissione [lato ruota Assale anteriore bilaterale] 1.8 G60-2.0 i 16V

oe: 443498203C -- 443407285A

Ø 20 - 76 mm
01770 kit **00770**
kit cuffia trasmissione [lato ruota] 1.8 G60-2.0 i 16V

oe:

Ø 18 - 100 mm
11028 kit **10028**
kit cuffia trasmissione [sul lato del cambio Assale anteriore bilaterale] 1.8 16V-1.8 G60-2.9 VR6

oe: 357498201 -- 1J0498201

Ø 25 - 86 mm
11146 kit **10146**
kit cuffia trasmissione [lato ruota Assale anteriore bilaterale] 1.8 16V-1.8 G60-2.0 i-2.0 i 16V

oe: 1H0498203

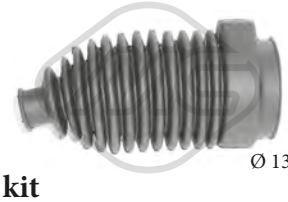

Ø 13 - 45 mm
01100 kit **00100**
kit cuffia cremagliera sterzo 2.9 VR6

oe: 357422831B

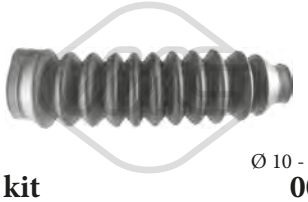

Ø 10 - 42 mm
01765 kit **00765**
kit cuffia cremagliera sterzo 1.8 16V-1.8 G60-2.0 i-2.0 i 16V

oe: 1H0422831 -- 175422831

© INDUSTRIAL METALCAUCHO, S.L.U.

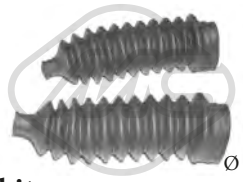

Ø 10 - 42 mm

01765C kit
kit cuffia cremagliera sterzo 1.8 16V-1.8 G60-2.0 i-2.0 i 16V

oe: 1H0422831 -- 175422831

04324
cuffia ammortizzatore [anteriore] 1.8 16V-1.8 G60-2.0 i-2.0 i 16V-2.9 VR6

oe: 357413175A

Ø 8 mm Ø 90 mm

04756
cuscinetto tendicinghia 1.8 G60

oe: 037145278A -- 037145276

Ø 8 mm Ø 78 mm

04768
cuscinetto tendicinghia 2.0 i

oe: 028145278A -- 028145278E

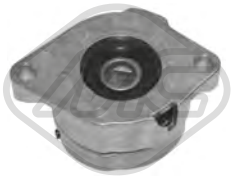

Ø 72 mm L: 103 mm

04909
cuscinetto tendicinghia 1.8 16V-2.0 i-2.0 i 16V

oe: 037903315C

03681
coperchio cinghia distribuzione [Superiore] 1.8 G60

oe: 026109173A

03687
coperchio cinghia distribuzione [inferiore] 1.8 G60

oe: 026109175A

L: 75 mm

53026
testina barra accoppiamento [Assale anteriore Dx] 1.8 16V-1.8 G60-2.0 i-2.0 i 16V-2.9 VR6

oe: 3A0422812 -- 191419812

L: 75 mm

53032
testina barra accoppiamento [Assale anteriore Sx] 1.8 16V-1.8 G60-2.0 i-2.0 i 16V-2.9 VR6

oe: 191419811 -- 3A0422811A

00864
copripedale freno e frizione 1.8 16V-1.8 G60-2.0 i-2.0 i 16V-2.9 VR6

oe: 321721173

00497
supporto marmitta [anteriore] 2.0 i

oe: 8A0253147A -- 803253147

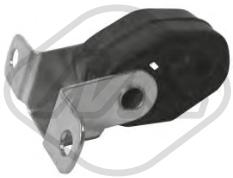

02423
supporto marmitta [posteriore] 1.8 16V-1.8 G60-2.0 i-2.0 i 16V-2.9 VR6

oe: 1H0253674D

04124
supporto marmitta [anteriore] 1.8 16V-1.8 G60-2.0 i-2.0 i 16V

oe: 1H0253147D

03739
interruttore luce freno (2 poli) 1.8 16V-1.8 G60-2.0 i-2.0 i 16V-2.9 VR6

oe: 191945515B -- 191945515

02055
pompa tergicristalli 1.8 16V-1.8 G60-2.0 i-2.0 i 16V-2.9 VR6

oe: 861998151B -- 437955651

02059
pompa tergicristalli 1.8 16V-1.8 G60-2.0 i-2.0 i 16V-2.9 VR6

oe: 1T0955651A -- 1K6955651

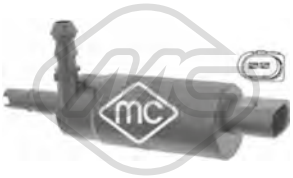

02075
pompa lavafari 1.8 16V-1.8 G60-2.0 i-2.0 i 16V-2.9 VR6

oe: 535955681 -- 431955679A

L: 70 mm

50097
sensore velocità ruota - ABS Sensore passivo [Assale anteriore Sx] 1.8 16V-1.8 G60-2.0 i-2.0 i 16V-2.9 VR6

oe: 1J0927803 -- 1H0927807

© INDUSTRIAL METALCAUCHO, S.L.U.

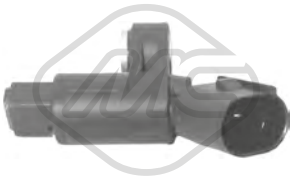

50098 L: 70 mm
sensore velocità ruota - ABS Sensore passivo [Assale anteriore Dx] 1.8 16V-1.8 G60-2.0 i-2.0 i 16V-2.9 VR6

oe: 1J0927804 -- 1H0927808

50102 L: 1130 mm
sensore velocità ruota - ABS Sensore passivo [Assale anteriore bilaterale] 1.8 16V-1.8 G60

oe: 191927807A

50103 L: 1220 mm
sensore velocità ruota - ABS Sensore passivo [Assale post. bilaterale] 1.8 16V-1.8 G60-2.0 i-2.0 i 16V-2.9 VR6

oe: 357927807 -- 191927807D

50104 L: 1060 mm
sensore velocità ruota - ABS Sensore passivo [Assale post. bilaterale] 2.0 i-2.0 i 16V-2.9 VR6

oe: 1H0927807A

© INDUSTRIAL METALCAUCHO, S.L.U.

02110 Ø 19,6 mm
gommina ad anello 2.0 TDI-2.5 TDI

oe: 62121119G -- N90316802

03677 Pressione [bar]: 1.5
tappo vaschetta acqua 2.0 TDI-2.0 TDI 4x4-2.5 TDI

oe: 3B0121321

03990
vaschetta espansione 2.0 TDI-2.0 TDI 4x4-2.5 TDI

oe: 2E0121407

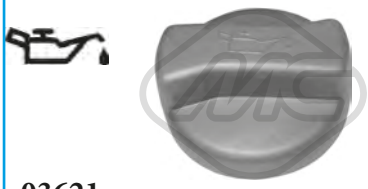

03621
tappo olio motore CRAFTER 30-35 2.5 TDI

oe: 077103485A -- 049103485A

00857 Dimensioni filettatura: 14x150
tappo coppa olio 2.0 TDI-2.0 TDI 4x4-2.5 TDI

oe: 1119970330

02916 Dimensioni filettatura: M14x150
tappo coppa olio 2.0 TDI-2.0 TDI 4x4-2.5 TDI

oe: N90813202 -- N90813201

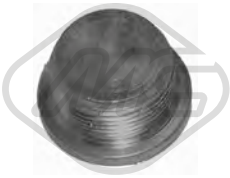

04888 Dimensioni filettatura: M26 x 1,5
tappo coppa olio CRAFTER 30-35

oe: 1309970032

05054 L: 13 mm
tappo cambio CRAFTER 30-35

oe: 2109970132 -- 1159970032

05374
scambiatore di calore 2.5 TDI

oe: 038117070A -- 068117021B

05380
scambiatore di calore 2.5 TDI

oe: 038117070A -- 028117021L

06339 L: 120 mm
scambiatore di calore CRAFTER 30-35 2.0 TDI-2.0 TDI 4x4

oe: 03L117021B -- 03L117021C

Tipo funzionamento: elettrico

93073
valvola EGR 2.0 TDI-2.0 TDI 4x4

oe: 1J0906283C -- 1K0906283A

50300
sensore pressione gas di scarico 2.0 TDI-2.5 TDI

oe: 8E0131552S -- 8E0131552P

92085
tubo carburante 2.0 TDI-2.0 TDI 4x4

oe: 03L130235N -- 03L130235N

© INDUSTRIAL METALCAUCHO, S.L.U.

SISTEMA DI ALIMENTAZIONE ARIA e TURBO

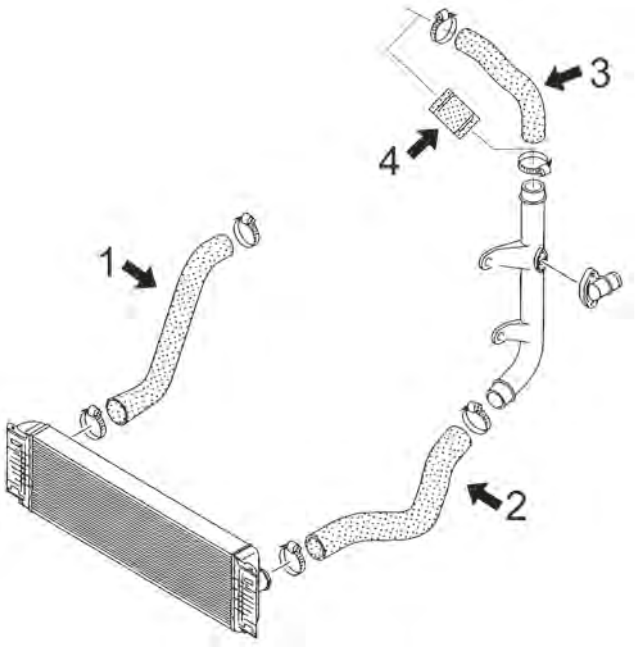

motore 2.0TDi dal '11 e 2.5TDi al'11

1	09763	manicotto destro intercooler dal '11 (163-142CV)
	09764	manicotto destro intercooler fino al '11 (88-109-136-163CV)
2	09762	manicotto sinistra intercooler dal '11 (109-136-142-163CV)
	09766	manicotto sinistra intercooler fino al '11 (88-109-136-163CV)
3	09765	manicotto flessibile di aspirazione fino al '11 (88-109-136-163CV)
4	09721	manicotto flessibile di aspirazione dal '11 (109-136-142-163CV)

C121M5528M5529M5530TURBOP1 VW CRAFTER 04/2006 -

09721
manicotto flessibile di immissione 2.0 TDI-2.0 TDI 4x4

oe: 2E0145834B

09762
manicotto turbo [Sx] 2.0 TDI-2.0 TDI 4x4

oe: 2E0145828B

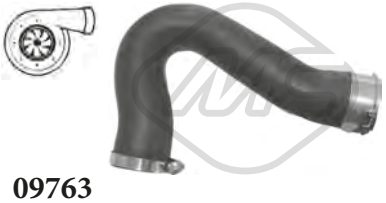

09763
manicotto turbo [Dx] 2.0 TDI-2.0 TDI 4x4

oe: 2E0145856E -- 2E0145856F

09764
manicotto turbo [Dx] 2.5 TDI

oe: 2E0145856 -- 2E0145856A

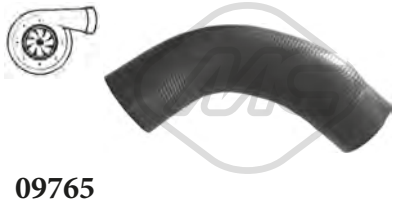

09765
manicotto flessibile di immissione 2.5 TDI

oe: 2E0145834

09766
manicotto turbo [Sx] 2.5 TDI

oe: 2E0145828

© INDUSTRIAL METALCAUCHO, S.L.U.

SOSPENSIONE ANTERIORE e SUPPORTI MOTORE

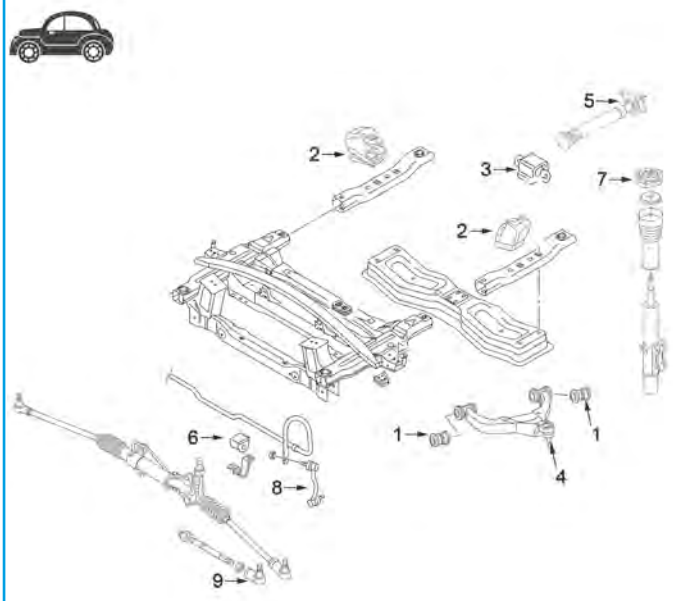

1	06101	silentblock braccio anteriore
2	06095	supporto motore Dx+Sx
3	06091	supporto cambio 3Tn/3, 5Tn
4	53047	testina sospensione anteriore ambo i lati
5	06097	supporto albero di trasmissione
6	06094	boccola barra stabilizzatrice da Ø 23mm
7	05997	supporto ammortizzatore anteriore
8	06102	bielletta sinistra barra stabilizzatrice
	06103	bielletta destra barra stabilizzatrice
9	53112	testina barra accoppiamento ambo i lati

C121M5528M5529M5530SOPDP1 VW CRAFTER 04/2006 -

SOSPENSIONE POSTERIORE

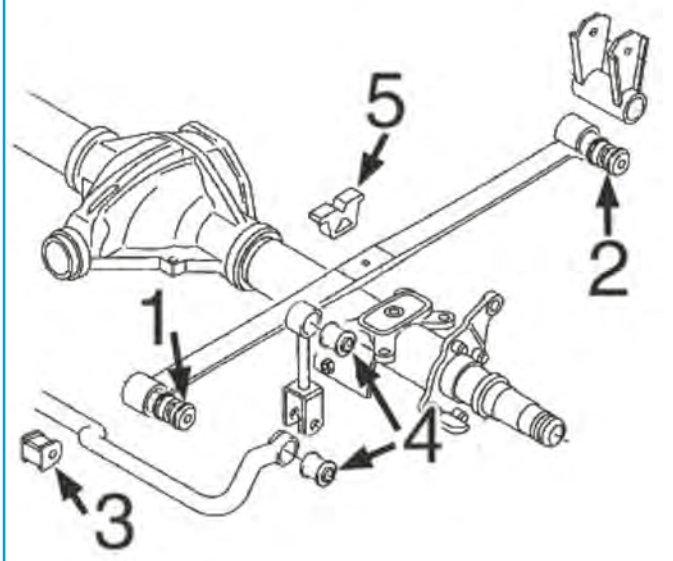

3	06107	boccola barra stabilizzatrice
4	06074	silentblock bielletta punta barra stabilizzatrice posteriore

C121M5528M5529M5530SOPTP1 VW CRAFTER 04/2006 -

06095 L: 122 mm
supporto motore [bilaterale] 2.0 TDI-2.0 TDI 4x4-2.5 TDI

oe: 2E0199379J -- 2E0199379K

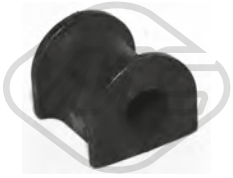

05412 Ø 21|22 mm
boccola barra stabilizzatrice [Assale anteriore bilaterale] CRAFTER 30-35 2.0 TDI-2.0 TDI 4x4

oe: 7H0411313

06074 Ø 12 mm Ø 27 mm
silentblock bielletta barra posteriore [interno] 2.0 TDI-2.0 TDI 4x4-2.5 TDI

oe: 2D0511413

06093 Ø 14 mm Ø 44|57 mm
silentblock braccio sospensione [Assale anteriore] 2.0 TDI-2.0 TDI 4x4-2.5 TDI

oe: 2D0407140

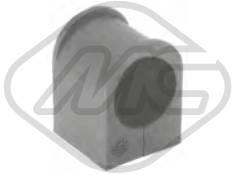

06094 Ø 23 mm
boccola barra stabilizzatrice [Assale anteriore] 2.0 TDI-2.0 TDI 4x4-2.5 TDI

oe: 2E0411041F -- 2E0407473E

06101 Ø 14,2 mm
silentblock braccio sospensione [Assale anteriore] 2.0 TDI-2.0 TDI 4x4-2.5 TDI

oe: 2E0407523A -- 2E0407523

06102 Ø 10 mm L: 138,15 mm
bielletta barra stabilizzatrice [Assale anteriore Sx] 2.0 TDI-2.0 TDI 4x4-2.5 TDI

oe: 2E0411317C

06103 Ø 10 mm L: 138,15 mm
bielletta barra stabilizzatrice [Assale anteriore Dx] 2.0 TDI-2.0 TDI 4x4-2.5 TDI

oe: 2E0411318C

06107 Ø 27 mm
boccola barra stabilizzatrice [Assale posteriore] CRAFTER 30-50 2.5 TDI

oe: 2D0511413B

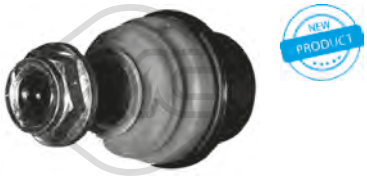

53047 Ø 45,2 mm
testina sospensione [Assale anteriore] 2.0 TDI-2.0 TDI 4x4-2.5 TDI

oe: 2E0407187

05997 Ø 16,5 mm Ø 71 mm L: 133 mm
supporto ammortizzatore [Assale anteriore] 2.0 TDI-2.0 TDI 4x4-2.5 TDI

oe: 2E0407181D -- 2E0407181C

06099 Ø 16 mm Ø 50 mm L: 80 mm
silentblock balestra [anteriore] CRAFTER 30-50 2.5 TDI

oe: 2D0511171A

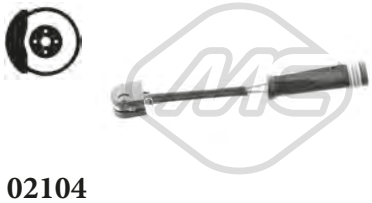

02104 L: 85 mm
segnalatore usura freni [Assale post. bilaterale] CRAFTER 30-50 2.0 TDI-2.0 TDI 4x4

oe: 2E0906206B

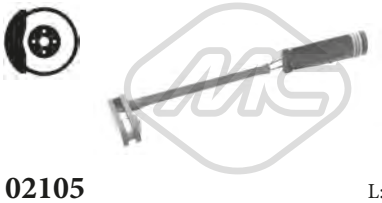

02105 L: 103 mm
segnalatore usura freni [Assale anteriore bilaterale] 2.0 TDI-2.0 TDI 4x4-2.5 TDI

oe: 2E0906206C

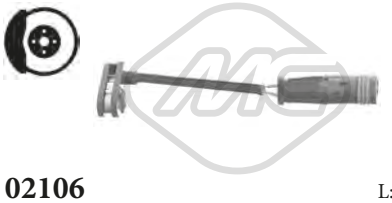

02106 L: 96 mm
segnalatore usura freni [Assale post. bilaterale] 2.5 TDI

oe: 2E0906206G

96491 L: 435 mm
tubo freno [Assale anteriore bilaterale] 2.5 TDI

oe: 9014280835

Ø 15 - 60 mm

00138
cuffia scatola guida [bilaterale] CRAFTER 30-35

oe: 32106782252 -- 32106765079

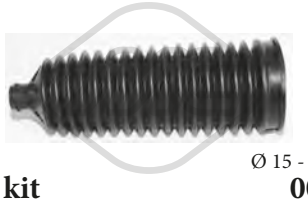

Ø 15 - 60 mm

01138 kit **00138**
kit cuffia cremagliera sterzo [Sx] CRAFTER 30-35

oe: 32106782252 -- 32106765079

Ø 16 - 67 mm

01742 kit **00742**
kit cuffia cremagliera sterzo [Assale anteriore bilaterale] 2.0 TDI-2.0 TDI 4x4-2.5 TDI

oe: 2E0713115

06097 Ø 47 mm Ø 73 mm L: 222 mm
supporto albero trasmissione 2.0 TDI-2.0 TDI 4x4-2.5 TDI

oe: 2E0598351B

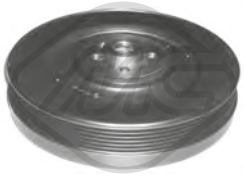

04176 Ø 195 mm - 6 N° alette
puleggia smorzatore con antivibrante 2.5 TDI

oe: 074105251AC

© INDUSTRIAL METALCAUCHO, S.L.U.

14176 Ø 195 mm - 6 N° alette
kit albero motore con antivibrante 2.5 TDI

oe: 074105251AC

04919 Ø 17 mm Ø 49.7 mm - 6 N° alette
puleggia alternatore 2.0 TDI

oe: 028903119AA -- 028903119P

05424 Ø 70|70,0 mm
cuscinetto tendicinghia 2.0 TDI-2.0 TDI 4x4

oe: 038903315T -- 038903315AN

06285 Ø 66 mm
cuscinetto tendicinghia 2.0 TDI-2.0 TDI 4x4

oe: 3L109243F -- 3L109243C

06286 Ø 8,0 mm Ø 40,0 mm
cuscinetto tendicinghia 2.0 TDI-2.0 TDI 4x4

oe: 3L109244G -- 03L109244G

06287 Ø 8,0 mm Ø 28,0 mm
cuscinetto tendicinghia 2.0 TDI-2.0 TDI 4x4-2.5 TDI

oe: 58109244 -- 36109244K

53112 L: 90 mm
testina barra accoppiamento [Assale anteriore bilaterale] 2.0 TDI-2.0 TDI 4x4-2.5 TDI

oe: 2E0498104A -- 2E0498104

06091 L: 130 mm
supporto cambio [posteriore] 2.0 TDI-2.0 TDI 4x4-2.5 TDI

oe: 2E0199379

02422
supporto marmitta [Sx] CRAFTER 30-35

oe: 2024920644 -- 2024920344

© INDUSTRIAL METALCAUCHO, S.L.U.

02110 Ø 19,6 mm
gommina ad anello 1.4 TSI-1.6 FSI-2.0 FSI-2.0 TDI-2.0 TDI 16V-2.0 TFSI-2.0 TSI-3.2 V6-3.6 V6

oe: 62121119G -- N90316802

03239
flangia termostato 2.0 TDI

oe: 03G121132B

03257
flangia termostato [Termostato] 1.6 FSI

oe: 03C121121C -- 03C121121B

03261 Ø 32 mm
flangia termostato con guarnizione [Termostato] 1.4 TSI

oe: 03C121121D -- 03C121121E

03263
scatola termostato 83|87 °C 1.4 TSI-1.6 FSI

oe: 03C121026M -- 03C121065D

03518
regolatore di raffreddamento 87 °C 2.0 TFSI

oe: 06F121111F

03557
flangia termostato 2.0 TFSI-2.0 TSI

oe: 06J121132D -- 06J121132G

03677 Pressione [bar]: 1.5
tappo vaschetta acqua 1.4 TSI-1.6 FSI-2.0 FSI-2.0 TDI-2.0 TDI 16V-2.0 TFSI-2.0 TSI-3.2 V6-3.6 V6

oe: 3B0121321

03745
flangia termostato 105 °C 1.6 FSI-2.0 TDI

oe: 06A121114

03817
vaschetta espansione 1.4 TSI-1.6 FSI-2.0 FSI-2.0 TDI-2.0 TDI 16V-2.0 TFSI-2.0 TSI-3.2 V6-3.6 V6

oe: 1K0121407A

03908
tubo acqua 1.4 TSI-1.6 FSI

oe: 03C121065B -- 03C121065A

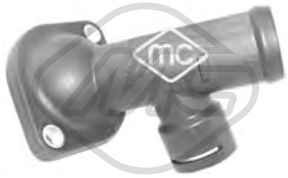

03917
flangia acqua [Sx] 2.0 TDI

oe: 03L121121A -- 03G121121D

09524
manicotto radiatore [inferiore] 1.6 FSI

oe: 1K0121156BK

30238
regolatore di raffreddamento 75 °C 2.0 TFSI

oe: 1K0121113A

30289
termostato raffreddamento 80 °C 3.2 V6

oe: STC3338 -- STC2195

97709
manicotto radiatore 2.0 FSI

oe: 1K0122157CJ

35048
manicotto sfiato motore 2.0 TFSI

oe: 06F103221E

35049
manicotto sfiato motore 2.0 TFSI

oe: 06F103221H -- 6F103221H

© INDUSTRIAL METALCAUCHO, S.L.U.

35050
manicotto sfiato motore 2.0 TFSI

oe: 06F103235

35109
separatore olio motore 1.6 FSI

oe: 03C103464 -- 03C103464A

35118
kit valvola vapore motore 2.0 TFSI

oe: 06F129101N -- 06F129101L

43006
valvola di non ritorno 1.4 TSI

oe: 3C103175G -- 03C103175G

03841 Ø 84.5 mm
coperchio filtro olio 2.0 TDI

oe: 045115433B -- 045115433E

05970
coppa olio 1.6 FSI

oe: 03C103603S -- 03C103603T

06301
coppa olio 2.0 TFSI-2.0 TSI

oe: 06J103600E -- 06F103601M

02916 Dimensioni filettatura: M14x150
tappo coppa olio 1.4 TSI-1.6 FSI-2.0 FSI-2.0 TDI-2.0 TDI 16V-2.0 TFSI-3.2 V6-3.6 V6

oe: N90813202 -- N90813201

05376 L: 94 mm
scambiatore di calore 3.6 V6

oe: 028117021E -- 028117021C

05377 L: 167 mm
scambiatore di calore 2.0 FSI-2.0 TFSI

oe: 06D117021C

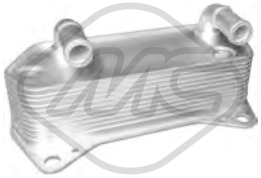

06329 L: 190 mm
scambiatore di calore 2.0 TFSI-2.0 TSI-3.2 V6-3.6 V6

oe: 02E409061B

06330 L: 140 mm
scambiatore di calore 2.0 TFSI-2.0 TSI

oe: 06J117021P -- 06J117021D

06339 L: 120 mm
scambiatore di calore 2.0 TDI-2.0 TDI 16V

oe: 03L117021B -- 03L117021C

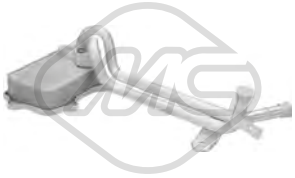

06341 L: 128 mm
scambiatore di calore 1.4 TSI-1.6 FSI

oe: 03C117021J

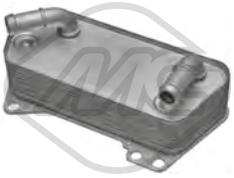

39009
scambiatore di calore 2.0 TDI-2.0 TDI 16V-2.0 TFSI-2.0 TSI-3.2 V6-3.6 V6

oe: 02E409061D -- 02E409061E

39531
seperdor di olio [Testa a cilindro] 2.0 TFSI-2.0 TSI

oe: 6H103464L -- 06H103464L

03253 L: 520 mm
asta livello olio 1.6 FSI

oe: 03C115611AA -- 03C115611AC

03834
tubo sfiato 2.0 TDI

oe: 03G103493D

© INDUSTRIAL METALCAUCHO, S.L.U.

Tipo funzionamento: elettrico

93056 N° raccordi: 5

valvola EGR con guarnizione 2.0 TDI-2.0 TDI 16V

oe: 03G131501P -- 03L131501G

Tipo funzionamento: elettrico

93073

valvola EGR 2.0 TDI-2.0 TDI 16V

oe: 1J0906283C -- 1K0906283A

Tipo funzionamento: elettrico

93077

valvola EGR con guarnizioni 1.6 FSI

oe: 03C131503B

Tipo funzionamento: elettrico

93080 N° raccordi: 5

valvola EGR senza guarnizione 2.0 FSI

oe: 06F131503A -- 06F131503B

Tipo funzionamento: elettrico

93090

valvola EGR senza guarnizione 2.0 TDI

oe: 03G131501D -- 03G131502B

Tipo funzionamento: elettrico

93097 N° raccordi: 5

valvola EGR senza guarnizione 2.0 TDI 16V

oe: 03L131512CB -- 03L131512Q

93098 L: 160 mm

radiatore valvola EGR 2.0 TDI 16V

oe: 03L131512N -- 03L131512M

33023

tubo flessibile carburante 2.0 TDI 16V

oe: 03L130235F -- 03L130235K

33025

tubo flessibile carburante 2.0 TDI 16V

oe: 03L130235S

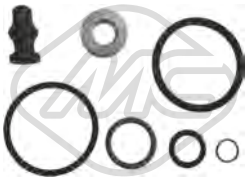

43005

kit riparazione sistema common rail 2.0 TDI

oe: 038198051A -- 038103385A

50300

sensore pressione gas di scarico 2.0 TDI-2.0 TDI 16V

oe: 8E0131552S -- 8E0131552P

92085

tubo carburante 2.0 TDI-2.0 TDI 16V

oe: 03L130235N -- 03L130235N

© INDUSTRIAL METALCAUCHO, S.L.U.

SISTEMA DI ALIMENTAZIONE ARIA e TURBO

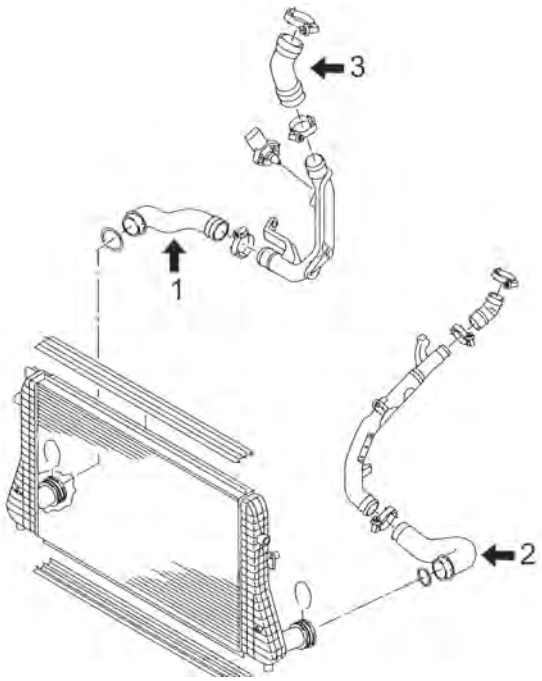

motore 2.0TDi 136CV (CFFA) e 140CV (CBAB, CFFB)

1	09690	manicotto flessibile destro intercooler 140CV
	09693	manicotto flessibile dall' intercooler al tubo rigido 136-140CV
2	09689	manicotto flessibile destro intercooler 140CV (CBAB)
	09737	manicotto flessibile a sinistra dell'intercooler 136CV-140CV (CFFB)
3	09730	manicotto flessibile dal tubo rigido al turbo 140CV
	09732	manicotto flessibile dal tubo rigido al turbo 136-140CV

C121M5457TURBOP1 VW EOS 03/2006 -

SISTEMA DI ALIMENTAZIONE ARIA e TURBO

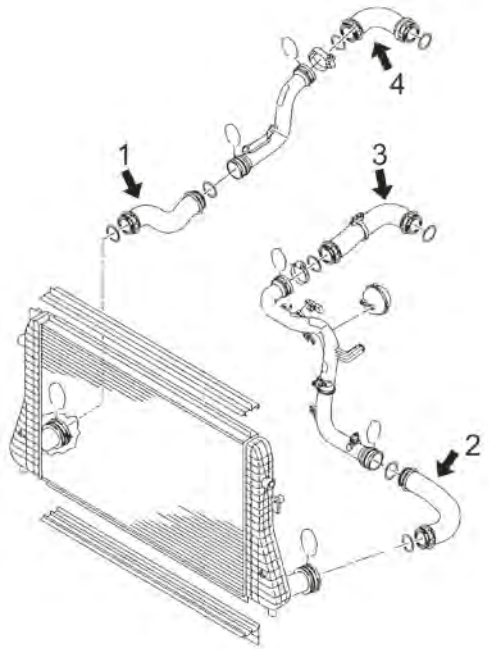

motore 1.4TSi 140CV (CAVD) e 2.0TDi - 2.0TFSi 140CV (BMM) e 200CV (BWA, BPY, CAWB, CBFA, CCTA)

1	09779	manicotto flessibile destro intercooler 2.0TFSi 200-210CV
2	09733	manicotto flessibile a sinistra dell'intercooler 1.4TSi 160CV
	09753	manicotto flessibile a sinistra dell'intercooler 2.0TFSi 200CV
	09760	manicotto flessibile a sinistra dell'intercooler 2.0TDi 140CV
3	09692	manicotto flessibile dal tubo rigido al collettore aspirazione 2.0TFSi 200CV
	09736	manicotto flessibile dal tubo rigido al collettore aspirazione 2.0TSi 210CV
4	09691	manicotto flessibile dal tubo rigido al turbo 2.0TFSi 200CV
	09725	tubo flessibile dal tubo rigido al tubo turbo 2.0TDi 140CV
	09758	tubo flessibile dal tubo rigido al tubo turbo per 2.0TSi 200-210CV

C121M5457TURBOP2 VW EOS 03/2006 -

07906
tubo alimentazione aria 2.0 TFSI-2.0 TSI

oe: 1K0145770N -- 1K0145770AH

09416
manicotto turbo 2.0 TFSI

oe: 1K0145832E

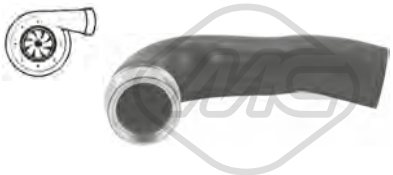

09689
manicotto turbo [Dx] 2.0 TDI 16V

oe: 1K0145832N

09690
manicotto turbo [Dx in basso] 2.0 TDI 16V

oe: 1K0145834T

09691
manicotto turbo 2.0 TFSI

oe: 1K0145828Q

09692
manicotto turbo 2.0 TFSI

oe: 1K0145838S

09693
manicotto turbo [Dx] 2.0 TDI-2.0 TDI 16V

oe: 1K0145834AP

09725
manicotto turbo [Assale posteriore] 2.0 TDI

oe: 3C0145838D

09730
manicotto turbo 2.0 TDI 16V

oe: 5N0145838

09732
manicotto turbo 2.0 TDI-2.0 TDI 16V

oe: 1K0145838AH

09733
manicotto turbo [Sx] 1.4 TSI

oe: 1K0145832F

09736
manicotto turbo [Sx] 2.0 TSI

oe: 1K0145838AG

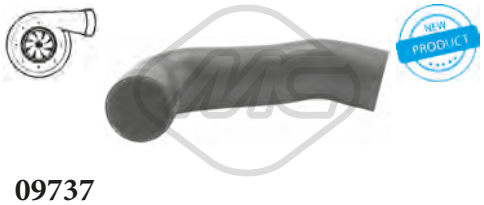

09737
manicotto turbo [bilaterale] 2.0 TDI-2.0 TDI 16V

oe: 1K0145832AC

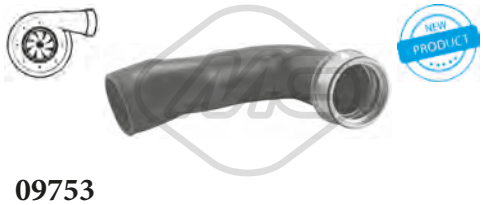

09753
manicotto turbo [Sx] 2.0 TFSI

oe: 1K0145834N

09758
manicotto turbo 2.0 TFSI-2.0 TSI

oe: 1K0145828F

09760
manicotto turbo [Sx] 2.0 TDI

oe: 3C0145832D

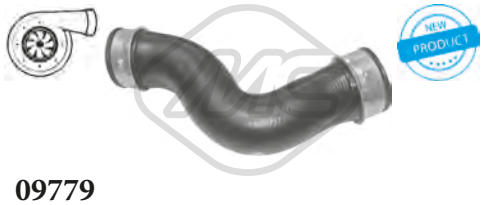

09779
manicotto turbo [Dx] 2.0 TFSI-2.0 TSI

oe: 1K0145832J

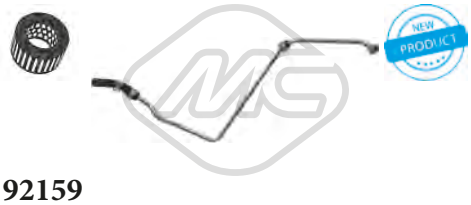

92159
tubo lubrificazione turbo 2.0 TDI

oe: 03G145771R

92160
tubo lubrificazione turbo 2.0 TDI 16V

oe: 03L145771B

© INDUSTRIAL METALCAUCHO, S.L.U.

00798
supporto motore [posteriore] 1.4 TSI

oe: 1K0199855N -- 1K0199855BD

04865
supporto motore [Dx] 1.4 TSI-2.0 FSI-2.0 TFSI-2.0 TSI

oe: 1K0199262M -- 1K0199262AM

04867
supporto motore [Sx] 1.4 TSI-1.6 FSI-2.0 FSI

oe: 1K0199555N -- 1K0199555M

04868
supporto motore [Sx] 2.0 TDI-2.0 TDI 16V

oe: 3C0199555R -- 3C0199555AA

04872
supporto motore [posteriore] 1.4 TSI-1.6 FSI

oe: 3C0199855 -- 1K0199855K

04987
supporto motore [posteriore] 2.0 FSI-2.0 TDI-2.0 TDI 16V-2.0 TFSI-2.0 TSI

oe: 1K0199855L -- 1K0199855AE

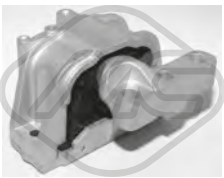

05413
supporto motore [Dx] 2.0 TDI

oe: 1K0199262BB -- 1K0199262AT

05927
supporto motore [Dx] 1.6 FSI

oe: 1K0199262K -- 1K0199262AK

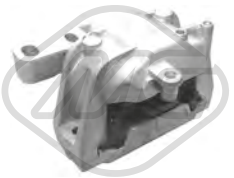

06918
supporto motore [Dx] 1.4 TSI

oe: 1K0199262CG

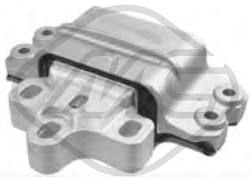

07173
supporto motore [Sx] 2.0 TFSI-2.0 TSI

oe: 1K0199555S

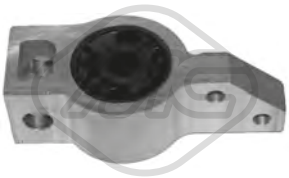

04862 Ø 20 mm
silentblock braccio sospensione [Assale anteriore Sx] 1.6 FSI-2.0 FSI-2.0 TDI-2.0 TFSI-3.2 V6

oe: 1K0199231J -- 1K0199231P

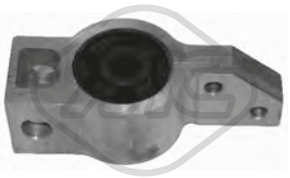

04863 Ø 79 mm
silentblock braccio sospensione [Assale anteriore Dx] 1.4 TSI-1.6 FSI-2.0 FSI-2.0 TDI-2.0 TDI 16V-2.0 TFSI-2.0 TSI-3.2 V6-3.6 V6

oe: 1K0199232G -- 1K0199232J

04864 Ø 12 mm Ø 28|48 mm
silentblock braccio sospensione [anteriore Assale anteriore bilaterale] 1.4 TSI-1.6 FSI-2.0 FSI-2.0 TDI-2.0 TDI 16V-2.0 TFSI-2.0 TSI-3.2 V6-3.6 V6

oe: 1K0407182A -- 5Q0407182A

04874 L: 335 mm
bielletta barra stabilizzatrice [Assale anteriore] 1.4 TSI-1.6 FSI-2.0 FSI-2.0 TDI-2.0 TDI 16V-2.0 TFSI-2.0 TSI-3.2 V6-3.6 V6

oe: 1K0411315R -- 1K0411315K

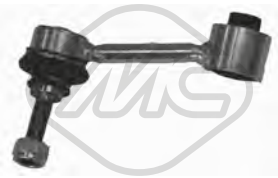

04967 Ø 10 mm Ø 33.5 mm L: 95.5 mm
silentblock tirante destro motore [Dx] 1.4 TSI-1.6 FSI-2.0 FSI-2.0 TDI-2.0 TDI 16V-2.0 TFSI-2.0 TSI-3.2 V6-3.6 V6

oe: 1K0505465AA -- 1K0505465R

05356 Ø 20,5 mm
boccola barra stabilizzatrice [Assale posteriore] 1.4 TSI-1.6 FSI-2.0 FSI-2.0 TDI-2.0 TDI 16V-2.0 TFSI-2.0 TSI-3.2 V6-3.6 V6

oe: 1K0511327AS -- 1K0511327AR

05359 Ø 12 mm Ø 37 mm
silentblock montante sospensione posteriore [Assale posteriore] 1.4 TSI-1.6 FSI-2.0 FSI-2.0 TDI-2.0 TDI 16V-2.0 TFSI-2.0 TSI-3.2 V6-3.6 V6

oe: 1K0505553A

05360 Ø 12 mm Ø 59 mm
silentblock tirante longitudinale posteriore [Assale posteriore] 1.4 TSI-1.6 FSI-2.0 FSI-2.0 TDI-2.0 TDI 16V-2.0 TFSI-2.0 TSI-3.2 V6-3.6 V6

oe: 1K0505541D -- 1K0505541C

© INDUSTRIAL METALCAUCHO, S.L.U.

05361 Ø 12 mm Ø 38.4 mm
silentblock braccio sospensione [Assale posteriore] 1.4 TSI-1.6 FSI-2.0 FSI-2.0 TDI-2.0 TDI 16V-2.0 TFSI-2.0 TSI-3.2 V6-3.6 V6

oe: 5Q0505323C -- 1K0505323N

05362 Ø 14 mm Ø 38 mm
silentblock braccio sospensione [Assale posteriore] 1.4 TSI-1.6 FSI-2.0 FSI-2.0 TDI-2.0 TDI 16V-2.0 TFSI-2.0 TSI-3.2 V6-3.6 V6

oe: 1K0505203A -- 1K0505203A

05370
tirante trasversale [Sx] 1.6 FSI-2.0 FSI-2.0 TDI-2.0 TFSI-3.2 V6

oe: 1K0501529F -- 1K0501529F

05371
tirante trasversale [Dx] 1.6 FSI-2.0 FSI-2.0 TDI-2.0 TFSI-3.2 V6

oe: 1K0501530C -- 1K0501530C

52060
braccio sospensione [Assale anteriore Dx] 1.4 TSI-1.6 FSI-2.0 FSI-2.0 TDI-2.0 TDI 16V-2.0 TFSI-2.0 TSI-3.2 V6-3.6 V6

oe: 1K0407152AC -- 1K0407152AC

52083
braccio sospensione [Assale anteriore Sx] 1.4 TSI-1.6 FSI-2.0 FSI-2.0 TDI-2.0 TDI 16V-2.0 TFSI-2.0 TSI-3.2 V6-3.6 V6

oe: 1K0407151R -- 1K0407151AD

53152
testina sospensione [Assale anteriore Sx] 1.4 TSI-1.6 FSI-2.0 FSI-2.0 TDI-2.0 TDI 16V-2.0 TFSI-2.0 TSI-3.2 V6-3.6 V6

oe: 1K0407365B -- 1K0407365C

53160
testina sospensione [Assale anteriore Dx] 1.4 TSI-1.6 FSI-2.0 FSI-2.0 TDI-2.0 TDI 16V-2.0 TFSI-2.0 TSI-3.2 V6-3.6 V6

oe: 1K0407366B -- 1K0407366C

04789 Ø 68 mm Ø 111 mm
cuscinetto supporto ammortizzatore [Assale anteriore] 1.4 TSI-1.6 FSI-2.0 FSI-2.0 TDI-2.0 TDI 16V-2.0 TFSI-2.0 TSI-3.2 V6-3.6 V6

oe: 6N0412249C -- 6N0412249D

04871
supporto ammortizzatore [Assale anteriore] 1.4 TSI-1.6 FSI-2.0 FSI-2.0 TDI-2.0 TDI 16V-2.0 TFSI-2.0 TSI-3.2 V6-3.6 V6

oe: 6N0412249C -- 1K0412331C

05364
tampone ammortizzatore in poliuretano [Assale posteriore] 1.4 TSI-1.6 FSI-2.0 FSI-2.0 TDI-2.0 TDI 16V-2.0 TFSI-2.0 TSI-3.2 V6-3.6 V6

oe: 1K0511353P -- 3C0511359

06242 Ø 27,5 mm Ø 56 mm
cuffia tampone ammortizzatore [Assale anteriore] 1.4 TSI-1.6 FSI-2.0 FSI-2.0 TDI-2.0 TDI 16V-2.0 TFSI-2.0 TSI-3.2 V6

oe: 1K0412303B -- 6N0413175A

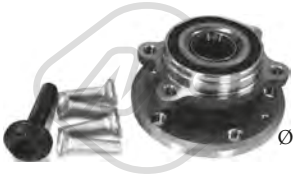

Ø 136 mm

90212 H: 84 mm
mozzo ruota [Assale anteriore bilaterale] 1.4 TSI-1.6 FSI-2.0 FSI-2.0 TDI-2.0 TDI 16V-2.0 TFSI-2.0 TSI-3.2 V6-3.6 V6

oe: 3C0498625 -- 5K0498621

Ø 136 mm

90221 H: 69,5 mm
mozzo ruota [Assale post. bilaterale] 1.4 TSI-1.6 FSI-2.0 FSI-2.0 TDI-2.0 TDI 16V-2.0 TFSI-2.0 TSI-3.2 V6-3.6 V6

oe: 3G0598611 -- 1T0598611B

Ø 26 - 87 mm

01297 kit **00297**
kit cuffia trasmissione [lato ruota Assale anteriore bilaterale] 1.6 FSI-2.0 FSI

oe: 6Q0498203A -- 2303398NK01

Ø 21.5 - 70 mm

11019 kit **10019**
kit cuffia trasmissione [sul lato del cambio] 2.0 TDI-2.0 TDI 16V-3.2 V6

oe: 7M3498201J -- 7M3498201B

Ø 28 - 97 mm

11023 kit **10023**
kit cuffia trasmissione [lato ruota Assale anteriore bilaterale] 2.0 TFSI-2.0 TSI-3.2 V6-3.6 V6

oe: 8K0407285A -- 4E0407285

Ø 28 - 67 mm

11026 kit **10026**
kit cuffia trasmissione [sul lato del cambio Assale post. bilaterale Assale anteriore bilaterale] 2.0 TDI-2.0 TDI 16V-2.0 TFSI-2.0 TSI-3.6 V6

oe: 7L0498201 -- 5N0498201

© INDUSTRIAL METALCAUCHO, S.L.U.

Ø 29 - 96 mm

11037 kit **10037**

kit cuffia trasmissione [lato ruota Assale anteriore bilaterale] 1.4 TSI-2.0 TDI-2.0 TDI 16V-2.0 TFSI-2.0 TSI

oe: 3B0498203E -- 1K0498203A

Ø 27 - 87,5 mm

11044 kit **10044**

kit cuffia trasmissione [sul lato del cambio Assale anteriore bilaterale] 2.0 TDI-2.0 TDI 16V

oe: 7N0498201B -- 1603281

Ø 25,5 - 93 mm

11054 kit **10054**

kit cuffia trasmissione [lato ruota Assale anteriore bilaterale] 1.4 TSI

oe: 5M0498203

04405 Ø 143 mm - 6 N° alette

puleggia smorzatore con antivibrante 2.0 FSI-2.0 TFSI

oe: 06A105243E

04480 Ø 143 mm - 6 N° alette

puleggia smorzatore con antivibrante 2.0 TDI-2.0 TDI 16V

oe: 038105243E -- 03G105243C

04494 Ø 143 mm - 6 N° alette

puleggia smorzatore con antivibrante 2.0 TDI-2.0 TDI 16V

oe: 038105243M -- 038105243L

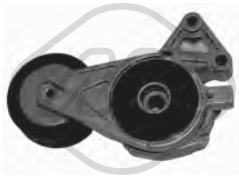

05010 Ø 70 mm

cuscinetto tendicinghia 2.0 FSI

oe: 06A903315D -- 06A903315E

05424 Ø 70|70,0 mm

cuscinetto tendicinghia 2.0 TDI-2.0 TDI 16V

oe: 038903315T -- 038903315AN

06281 Ø 8 mm Ø 40 mm

cuscinetto tendicinghia 2.0 TDI-2.0 TDI 16V

oe: 38109244N -- 38109244J

06285 Ø 66 mm

cuscinetto tendicinghia 2.0 TDI-2.0 TDI 16V

oe: 3L109243F -- 3L109243C

06286 Ø 8,0 mm Ø 40,0 mm

cuscinetto tendicinghia 2.0 TDI-2.0 TDI 16V

oe: 3L109244G -- 03L109244G

06287 Ø 8,0 mm Ø 28,0 mm

cuscinetto tendicinghia 2.0 TDI-2.0 TDI 16V

oe: 58109244 -- 36109244K

05961 N° denti: 26

corona albero a camme 2.0 FSI

oe: 06A105263E

06190

kit catena distribuzione 1.6 FSI

oe: 03C109507AH -- 03C109507AE

53129 L: 330 mm

tirante assiale [Assale anteriore bilaterale] 1.4 TSI-1.6 FSI-2.0 FSI-2.0 TDI-2.0 TDI 16V-2.0 TFSI-2.0 TSI-3.2 V6-3.6 V6

oe: 1K2423051AD -- 1K1423051CL

53163 L: 94 mm

testina barra accoppiamento [Assale anteriore Dx] 1.4 TSI-1.6 FSI-2.0 FSI-2.0 TDI-2.0 TDI 16V-2.0 TFSI-2.0 TSI-3.2 V6-3.6 V6

oe: 1K0423812A -- 1K0423812E

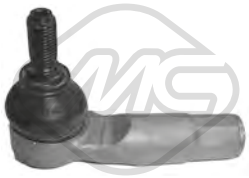

53169 L: 94 mm

testina barra accoppiamento [Assale anteriore Sx] 1.4 TSI-1.6 FSI-2.0 FSI-2.0 TDI-2.0 TDI 16V-2.0 TFSI-2.0 TSI-3.2 V6-3.6 V6

oe: 1K0423811K -- 1K0423811J

03845 Ø 10 mm

testina cavo comando velocità 1.4 TSI-1.6 FSI-2.0 FSI-2.0 TDI-2.0 TDI 16V-2.0 TFSI-3.2 V6

oe: 1J0711761B

© INDUSTRIAL METALCAUCHO, S.L.U.

03846 Ø 8 mm
testina cavo comando velocità 1.4 TSI-1.6 FSI-2.0 FSI-2.0 TDI-2.0 TDI 16V-2.0 TFSI-3.2 V6

oe: 1J0711761C

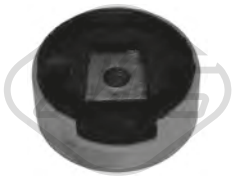

04859 Ø 93 mm
supporto motore [inferiore] 1.4 TSI-1.6 FSI-2.0 FSI-2.0 TDI-2.0 TDI 16V-2.0 TFSI-2.0 TSI

oe: 1K0199867Q -- 1K0199867

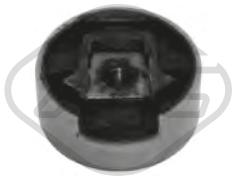

04860
supporto motore [Superiore] 1.4 TSI-1.6 FSI-2.0 FSI-2.0 TDI-2.0 TDI 16V-2.0 TFSI-2.0 TSI-3.2 V6

oe: 1K0199868P -- 1K0199868

05939
pompa frizione 2.0 TFSI-2.0 TSI-3.6 V6

oe: 1K0721388L -- 1K0721388F

06123
cilindretto frizione 1.4 TSI-1.6 FSI-2.0 FSI

oe: 6QE721261 -- 6Q0721261F

06124
pompa frizione 2.0 TFSI-2.0 TSI-3.6 V6

oe: 1K0721388L -- 1K0721388F

02643
supporto marmitta 1.4 TSI-1.6 FSI-2.0 FSI-2.0 TDI-2.0 TDI 16V-2.0 TFSI-2.0 TSI

oe: 8D0253147E

04870
supporto marmitta 1.6 FSI-2.0 FSI-3.2 V6

oe: 1K0253144AP

02059
pompa tergicristalli 2.0 TSI

oe: 1T0955651A -- 1K6955651

02062
pompa tergicristalli 1.4 TSI-1.6 FSI-2.0 FSI-2.0 TDI-2.0 TDI 16V-2.0 TFSI-2.0 TSI-3.2 V6-3.6 V6

oe: 1T0955651 -- 1K5955651

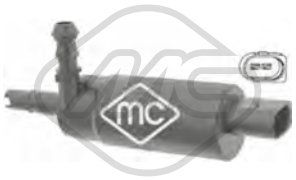

02075
pompa lavafari 1.4 TSI-1.6 FSI-2.0 FSI-2.0 TDI-2.0 TDI 16V-2.0 TFSI-2.0 TSI-3.2 V6-3.6 V6

oe: 535955681 -- 431955679A

68500
sensore livello liquido tergicristalli 1.4 TSI-1.6 FSI-2.0 FSI-2.0 TDI-2.0 TDI 16V-2.0 TFSI-2.0 TSI-3.2 V6-3.6 V6

oe: 7M0919376

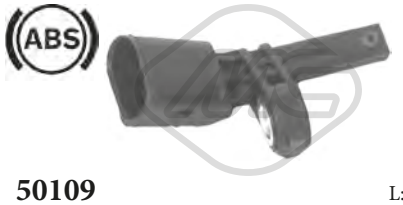

50109 L: 66 mm
sensore velocità ruota - ABS Sensore attivo 1.4 TSI-1.6 FSI-2.0 FSI-2.0 TDI-2.0 TFSI-2.0 TSI-3.2 V6-3.6 V6

oe: WHT003857 -- 7H0927803

50110 L: 66 mm
sensore velocità ruota - ABS Sensore attivo 1.4 TSI-1.6 FSI-2.0 FSI-2.0 TDI-2.0 TFSI-2.0 TSI-3.2 V6-3.6 V6

oe: WHT003856 -- 7H0927804

50111 L: 78 mm
sensore velocità ruota - ABS Sensore attivo [Assale posteriore Sx] 1.6 FSI-2.0 FSI-2.0 TDI-2.0 TFSI-3.2 V6

oe: WHT003859 -- 1K0927807

50112 L: 78 mm
sensore velocità ruota - ABS Sensore attivo [Assale posteriore Dx] 1.6 FSI-2.0 FSI-2.0 TDI-2.0 TFSI-3.2 V6

oe: WHT003858 -- 1K0927808

© INDUSTRIAL METALCAUCHO, S.L.U.

01193
flangia termostato 1.4 TDI

oe: 038121132D -- 3M-218-B011-AA

02110 Ø 19,6 mm
gommina ad anello 1.2-1.4-1.4 TDI

oe: 62121119G -- N90316802

03258
flangia termostato 1.4

oe: 032121121K -- 030121121C

03625
tubo acqua (plastica) con guarnizioni ad anello 1.4

oe: 032121666 -- 032121665A

03675
vaschetta espansione 1.2

oe: 6Q0121407B -- 6Q0121407A

03677 Pressione [bar]: 1.5
tappo vaschetta acqua 1.2-1.4-1.4 TDI

oe: 3B0121321

03726
scatola termostato 87 °C 1.2

oe: 03C121111B

35104
separatore olio motore 1.4

oe: 036103464Q -- 036103464AD

03688 Ø 18 mm L: 30 mm
guida asta livello olio 1.2

oe: 036115636

03725
guida asta livello olio 1.4 TDI

oe: 06A103663A -- 06A103663

03841 Ø 84.5 mm
coperchio filtro olio 1.4 TDI

oe: 045115433B -- 045115433E

06318
coppa olio 1.2

oe: 03D103601G -- 03D103602G

06337
coppa olio 1.4 TDI

oe: 045103601D -- 045103603D

02916 Dimensioni filettatura: M14x150
tappo coppa olio 1.4 TDI

oe: N90813202 -- N90813201

04209 Dimensioni filettatura: M14 x 150
tappo coppa olio 1.2

oe: N0161552 -- N90288901

06357 Dimensioni filettatura: M 14 x 1,5
tappo coppa olio 1.4

oe: N90856001 -- N90856002

05380
scambiatore di calore 1.4 TDI

oe: 038117070A -- 028117021L

04794 L: 600 mm
asta livello olio 1.4 TDI

oe: 045115611

© INDUSTRIAL METALCAUCHO, S.L.U.

Tipo funzionamento: pneumatico

93063
valvola EGR con guarnizione 1.4 TDI

oe: 045131501K -- 045131501F

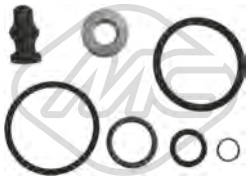

43005
kit riparazione sistema common rail 1.4 TDI

oe: 038198051A -- 038103385A

SISTEMA DI ALIMENTAZIONE ARIA e TURBO

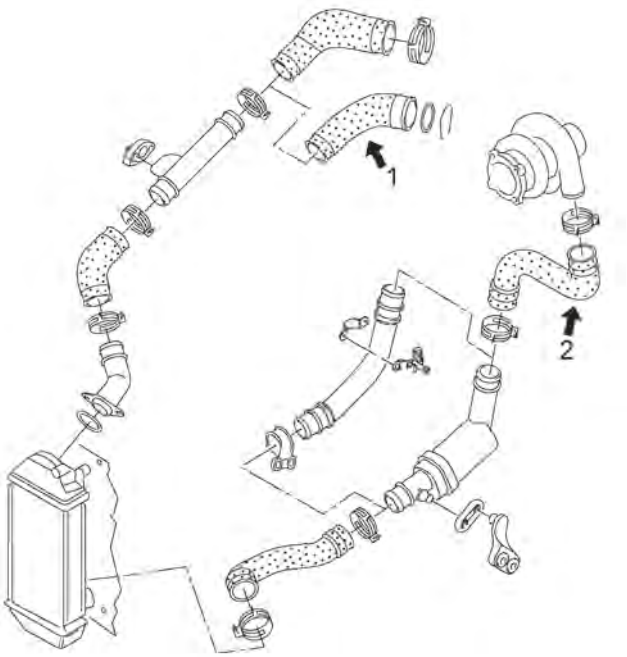

motore 1.4TDi 70CV (BNM):

1	09739	manicotto flessibile dal tubo rigido al collettore aspirazione 70CV
2	09786	manicotto flessibile dal tubo rigido al turbo 70CV

C121M5417TURBOP1 VW FOX 10/2003 -

09739
manicotto turbo 1.4 TDI

oe: 6Q0145838M

09786
manicotto turbo 1.4 TDI

oe: 6Q0145828A -- 6Q0145828P

© INDUSTRIAL METALCAUCHO, S.L.U.

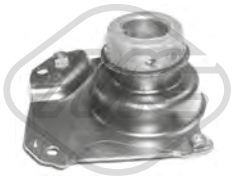

04096
supporto motore [Sx] 1.4

oe: 6N0199555G -- 6N0199555E

04785
supporto motore [Sx] 1.2-1.4-1.4 TDI

oe: 6R0199555 -- 6RF199555C

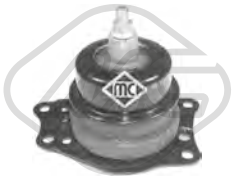

04786
supporto motore [Dx] 1.2-1.4 TDI

oe: 6Q0199167R -- 6Q0199167CQ

04787
supporto motore [posteriore] 1.4

oe: 6Q0199851AK -- 6Q0199851AE

04797
supporto motore [posteriore] 1.4

oe: 6Q0199851BB -- 6Q0199851M

04872
supporto motore [posteriore] 1.4

oe: 3C0199855 -- 1K0199855K

57487
supporto motore [inferiore] 1.4 TDI

oe: 6Q0199851AQ -- 6Q0199851AG

57752
supporto motore [Dx] 1.4

oe: 6R0199167Q -- 6RF199262G

04310 Ø 12 mm
silentblock braccio sospensione [Assale posteriore] 1.2-1.4-1.4 TDI

oe: 6R0501541A -- 1J0501541C

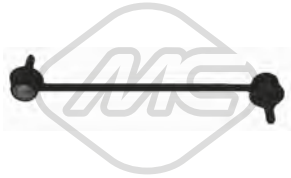

04792 L: 268 mm
bielletta barra stabilizzatrice [Assale anteriore bilaterale] 1.2-1.4-1.4 TDI

oe: 6Q0411315E -- 6R0411315B

04864 Ø 12 mm Ø 28|48 mm
silentblock braccio sospensione [anteriore Assale anteriore bilaterale] 1.4

oe: 1K0407182A -- 5Q0407182A

04918 Ø 16 mm
boccola barra stabilizzatrice [Assale anteriore] 1.2-1.4-1.4 TDI

oe: 6Q0411314P -- 6Q0411314L

52043
braccio sospensione [Assale anteriore Dx] 1.2-1.4-1.4 TDI

oe: 6Q0407151L

52054
braccio sospensione [Assale anteriore Sx] 1.2-1.4-1.4 TDI

oe: 6Q0407151D

53100 Ø 14,5 mm
testina sospensione [Assale anteriore Dx] 1.2-1.4-1.4 TDI

oe: 6Q0407366A -- 6Q0407366M

53125 Ø 14,5 mm
testina sospensione [Assale anteriore Sx] 1.2-1.4-1.4 TDI

oe: 6Q0407365A -- 6Q0407365M

57163
fascetta boccola barra stabilizzatrice [Assale anteriore Sx] 1.2

oe: 6Q0411333A

57504 Ø 18,0 mm
boccola barra stabilizzatrice [Assale anteriore bilaterale] 1.2-1.4-1.4 TDI

oe: 6Q0411305J -- 6Q0411314R

© INDUSTRIAL METALCAUCHO, S.L.U.

04298
tampone ammortizzatore in poliuretano [Assale anteriore] 1.2-1.4-1.4 TDI

oe: 1H0412303B

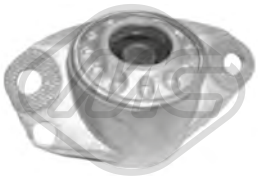

04311
supporto ammortizzatore [Assale posteriore] 1.2-1.4-1.4 TDI

oe: 1J0513353B

04765
kit cuffia e tampone poliuretano ammortizzatore [Assale anteriore] 1.2-1.4-1.4 TDI

oe: 6N0412303A -- 6N0413175A

04788
supporto ammortizzatore [Assale anteriore] 1.2-1.4-1.4 TDI

oe: 6Q0412331B

04789 Ø 68 mm Ø 111 mm
cuscinetto supporto ammortizzatore [Assale anteriore] 1.2-1.4-1.4 TDI

oe: 6N0412249C -- 6N0412249D

04920
tampone ammortizzatore in poliuretano [Assale posteriore] 1.2-1.4-1.4 TDI

oe: 6Q0512131B

Ø 126 mm
N° denti: 36
90100 H: 82,5|82.5 mm
mozzo ruota [Assale anteriore bilaterale] 1.2-1.4-1.4 TDI

oe: 6Q0407621AJ

Ø 126|72 mm
N° denti: 36
90204 H: 82 mm
mozzo ruota [Assale anteriore bilaterale] 1.2-1.4-1.4 TDI

oe: 6Q0407621AD -- 6Q0407621AJ

Ø 120 mm
90503 H: 64 mm
mozzo ruota [Assale post. bilaterale] 1.2-1.4-1.4 TDI

oe: 6Q0598611

96200 L: 555 mm
tubo freno [Assale anteriore] 1.2-1.4-1.4 TDI

oe: 6Q0611701C

Ø 27 - 94 mm
01106 kit
kit cuffia trasmissione [sul lato del cambio Assale post. bilaterale Assale anteriore bilaterale] 1.4 TDI

oe: 6QE498201A -- 6Q0498201A

Ø 26.5 - 83 mm
11027 kit **10027**
kit cuffia trasmissione [lato ruota Assale anteriore bilaterale] 1.2-1.4

oe: 6Q0498203D -- 6Q0498203

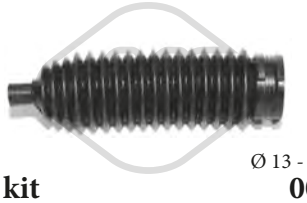

Ø 13 - 46 mm
01291 kit **00291**
kit cuffia cremagliera sterzo 1.2

oe: 6Q0423831A

Ø 14,5 - 47,5 mm
01695 kit **00695**
kit cuffia cremagliera sterzo [Assale anteriore bilaterale] 1.2-1.4-1.4 TDI

oe: 6Q0423831D

04492 Ø 143 mm - 6 N° alette
puleggia smorzatore con antivibrante 1.4 TDI

oe: 045105243B -- 045105243

04770 Ø 70 mm
cuscinetto tendicinghia 1.4

oe: 030145299F -- 030145299C

05007 Ø 17 mm Ø 56 mm - 6 N° alette
puleggia alternatore 1.2

oe: 03D903119A

06281 Ø 8 mm Ø 40 mm
cuscinetto tendicinghia 1.4 TDI

oe: 38109244N -- 38109244J

© INDUSTRIAL METALCAUCHO, S.L.U.

06186
kit catena distribuzione 1.2

oe: 03D109509L -- 03D109509L

53049
testina barra accoppiamento [Assale anteriore Dx] 1.2-1.4-1.4 TDI

oe: 6R0423812A -- 6Q0423812C

53053
testina barra accoppiamento [Assale anteriore Sx] 1.2-1.4-1.4 TDI

oe: 5U0422811 -- 6R0423811A

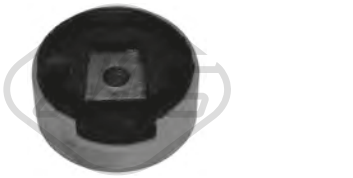

04859 Ø 93 mm
supporto motore [inferiore] 1.4

oe: 1K0199867Q -- 1K0199867

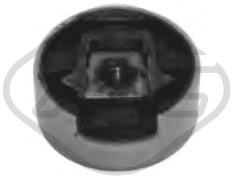

04860
supporto motore [Superiore] 1.4

oe: 1K0199868P -- 1K0199868

06123
cilindretto frizione 1.2-1.4-1.4 TDI

oe: 6QE721261 -- 6Q0721261F

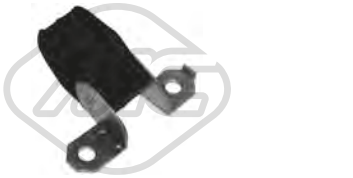

04917
supporto marmitta [posteriore] 1.4 TDI

oe: 6Q0253144D -- 6Q0253144B

02059
pompa tergicristalli 1.2-1.4-1.4 TDI

oe: 1T0955651A -- 1K6955651

02062
pompa tergicristalli 1.2-1.4-1.4 TDI

oe: 1T0955651 -- 1K5955651

50113 L: 62 mm
sensore velocità ruota - ABS Sensore attivo [Assale anteriore Sx] 1.2-1.4-1.4 TDI

oe: WHT003861 -- 6Q0927803B

50114 L: 62 mm
sensore velocità ruota - ABS Sensore attivo [Assale anteriore Dx] 1.2-1.4-1.4 TDI

oe: WHT003860 -- 6Q0927804B

50115 L: 62 mm
sensore velocità ruota - ABS Sensore attivo [Assale posteriore Sx] 1.2-1.4-1.4 TDI

oe: WHT003863 -- 6Q0927807B

50116 L: 58 mm
sensore velocità ruota - ABS Sensore attivo [Assale posteriore Dx] 1.2-1.4-1.4 TDI

oe: WHT003862 -- 6Q0927808B

© INDUSTRIAL METALCAUCHO, S.L.U.

SISTEMA DI RAFFREDDAMENTO

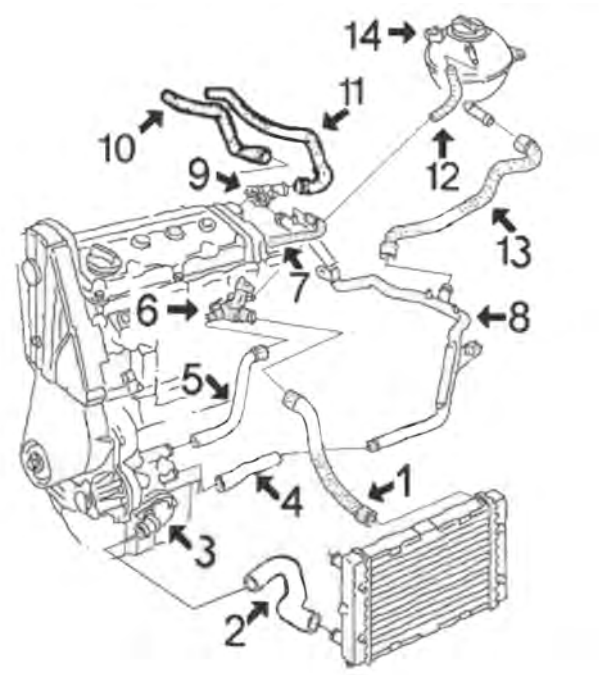

1.6 carburatore (EZ-RF-PN-ABN) || 1.8 carburatore (GU-RH)

1	07340	manicotto superiore radiatore 1.6-1.8 con aria condizionata
	07342	manicotto superiore radiatore 1.8 senza aria condizionata
	07366	manicotto superiore radiatore 1.6 senza aria condizionata
2	07341	manicotto inferiore radiatore 1.6-1.8 aria condizionata
	07343	manicotto inferiore radiatore 1.8 senza aria condizionata
	07367	manicotto inferiore radiatore 1.6 senza aria condizionata
3	03536	flangia termostato
4	07993	manicotto dalla pompa al tubo metallico
5	07715	manicotto dalla pompa al coperchio testata in plastica
6	03535	flangia acqua connessione manicotti
7	08381	kit manicotti dal tubo metallico al collettore
8	03079	tubo acqua metallico
9	03517	beccuccio in plastica testata
10	08051	manicotto dal tubo metallico al riscaldamento
11	07918	manicotto dalla testata al riscaldamento
13	07992	manicotto dal tubo metallico alla vaschetta fino al '90
	08378	manicotto dal tubo metallico alla vaschetta dal '90
14	03504	vaschetta espansione dal '90
	03506	tappo vaschetta espansione dal '90
	03520	vaschetta espansione fino al '90 con foro per sensore di livello
	03574	tappo vaschetta espansione fino al '90

C121M500CAP1 VW GOLF II 08/1983 - 12/1992

SISTEMA DI RAFFREDDAMENTO

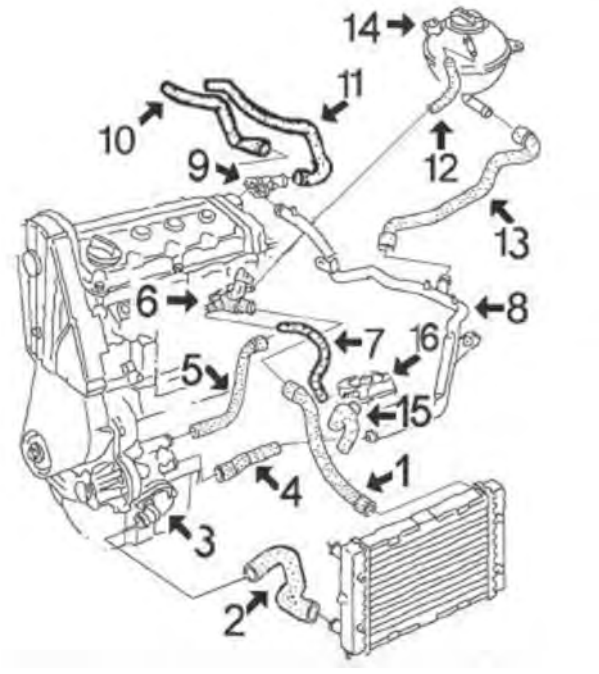

1.8 iniezione

1	07340	manicotto superiore radiatore con aria condizionata
	07342	manicotto superiore radiatore senza aria condizionata
2	07341	manicotto inferiore radiatore con aria condizionata
	07343	manicotto inferiore radiatore senza aria condizionata
3	03536	flangia termostato
4	07993	manicotto dalla pompa al tubo metallico
5	07715	manicotto dalla pompa al coperchio testata in plastica
6	03505	flangia acqua connessione manicotti
7	08193	manicotto dallo scambiatore al coperchio testata
8	03083	tubo acqua metallico
9	03517	beccuccio in plastica testata
10	08051	manicotto dal tubo metallico al riscaldamento
11	07918	manicotto dalla testata al riscaldamento
13	07992	manicotto dal tubo metallico alla vaschetta fino al '90
	08378	manicotto dal tubo metallico alla vaschetta dal '90
14	03504	vaschetta espansione dal '90
	03506	tappo vaschetta espansione dal '91
	03520	vaschetta espansione fino al '90 con foro per sensore di livello
	03574	tappo vaschetta espansione fino al '90
15	07994	manicotto dallo scambiatore al tubo metallico
16	05374	scambiatore di calore

C121M500CAP2 VW GOLF II 08/1983 - 12/1992

© INDUSTRIAL METALCAUCHO, S.L.U.

SISTEMA DI RAFFREDDAMENTO

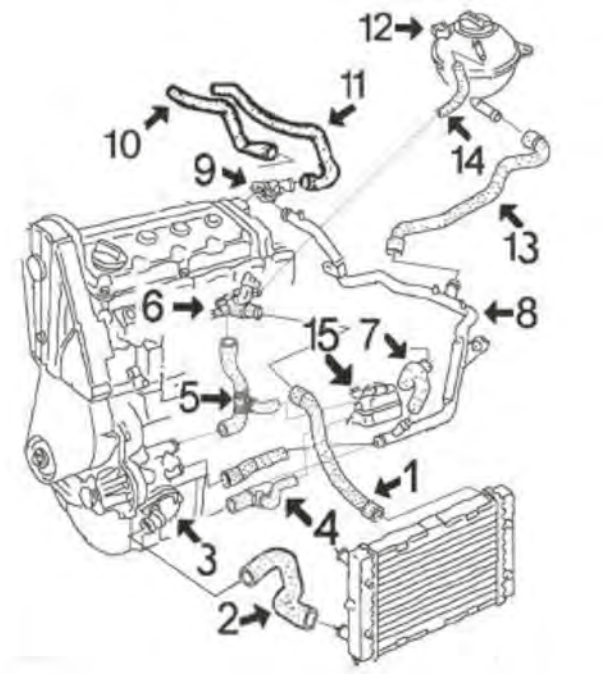

1.8-16v. (motore 16 valvole KR-PL) || 1.8

1	07340	manicotto superiore radiatore 1.8-16v. con aria condizionata
	08194	manicotto superiore radiatore 1.8-16v. senza aria condizionata
2	07341	manicotto inferiore radiatore 1.8-16v. con aria condizionata
	07367	manicotto inferiore radiatore 1.8-16v. senza aria condizionata
3	03536	flangia termostato
4	07922	manicotto dalla pompa allo scambiatore G60
	07993	manicotto dalla pompa al tubo metallico 1.8-16v.
5	07920	manicotto dalla pompa al coperchio testata
6	03535	flangia acqua connessione manicotti G60
7	07994	manicotto dallo scambiatore al tubo metallico
9	03517	beccuccio in plastica testata
10	08051	manicotto dal tubo metallico al riscaldamento
11	08050	manicotto dalla testata al riscaldamento
12	03504	vaschetta espansione dal '90
	03506	tappo vaschetta espansione dal '92
	03520	vaschetta espansione fino al '90 con foro per sensore di livello
	03574	tappo vaschetta espansione fino al '90
13	07992	manicotto dal tubo metallico alla vaschetta fino al '90
	08378	manicotto dal tubo metallico alla vaschetta dal '90
15	05374	scambiatore di calore

C121M500CAP3 VW GOLF II 08/1983 - 12/1992

SISTEMA DI RAFFREDDAMENTO

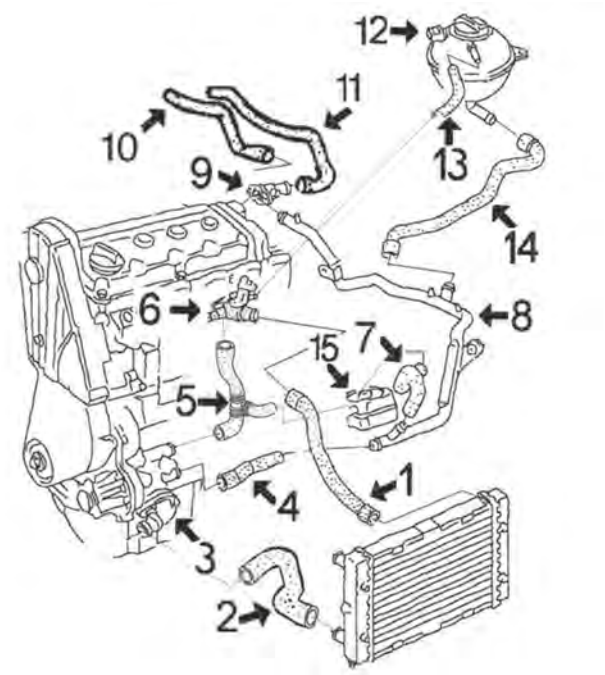

1.6 Diesel (motore JP-ME-1V) || 1.6 TurboDiesel (motore JR-MF-RA-SB)

1	07340	manicotto superiore radiatore con aria condizionata
	07342	manicotto superiore radiatore senza aria condizionata
2	07341	manicotto inferiore radiatore con aria condizionata
	07343	manicotto inferiore radiatore senza aria condizionata
3	03536	flangia termostato
4	07987	manicotto dalla pompa al tubo metallico
5	07987	manicotto dalla pompa al coperchio testata in plastica
6	03527	flangia acqua connessione manicotti
7	07994	manicotto dallo scambiatore al tubo metallico
8	03083	tubo acqua metallico
9	03517	beccuccio in plastica testata
10	08051	manicotto dal tubo metallico al riscaldamento
11	08050	manicotto dalla testata al riscaldamento
12	03504	vaschetta espansione dal '90
	03520	vaschetta espansione fino al '90 con foro per sensore di livello
14	07992	manicotto dal tubo metallico alla vaschetta fino al '90
	08378	manicotto dal tubo metallico alla vaschetta dal '90
15	05374	scambiatore di calore

C121M500CAP4 VW GOLF II 08/1983 - 12/1992

00120
connettore raffreddamento 1.8 GTI 16V

oe: 06B133989C

02110 Ø 19,6 mm
gommina ad anello 1.0-1.3-1.6-1.6 D-1.6 TD-1.8-1.8 GTI-1.8 GTI 16V-1.8 GTI G60-1.8 i

oe: 62121119G -- N90316802

03079
tubo acqua 1.6-1.8-1.8 i

oe: 037121065 -- 027121065C

© INDUSTRIAL METALCAUCHO, S.L.U.

03083
tubo acqua 1.6-1.6 D-1.6 TD-1.8-1.8 GTI-1.8 GTI G60-1.8 i

oe: 1L0121065A -- 028121065A

03087
tubo acqua 1.3

oe: 030121065A -- 052121071Q

03092
termostato raffreddamento 87 °C 1.6-1.6 D-1.6 TD-1.8-1.8 GTI-1.8 GTI 16V-1.8 GTI G60

oe: 044121113 -- 068121113B

03504
vaschetta espansione 1.0-1.3-1.6-1.6 D-1.6 TD-1.8-1.8 GTI-1.8 GTI 16V-1.8 GTI G60-1.8 i

oe: 191809101A -- 191809101F

03505
flangia termostato [Parte frontale] 1.6 D-1.8 GTI-1.8 GTI G60-1.8

oe: 037121133C

03506 Ø 58 mm
tappo vaschetta acqua 1.0-1.3-1.6-1.6 D-1.6 TD-1.8-1.8 GTI-1.8 GTI 16V-1.8 GTI G60-1.8 i

oe: 1H0121321B -- 1H0121321C

03517
beccuccio testata (laterale) [Installazione laterale] 1.6-1.6 D-1.6 TD-1.8-1.8 GTI-1.8 GTI 16V-1.8 GTI G60-1.8 i

oe: 037121145 -- 026121145E

03520
vaschetta espansione 1.0-1.3-1.6-1.6 D-1.6 TD-1.8-1.8 GTI-1.8 GTI 16V-1.8 GTI G60-1.8 i

oe: 171121407F -- 171121407

03522
flangia termostato 1.8 i

oe: 037121132G -- 037121133F

03527
flangia termostato 1.6 D

oe: 068121132 -- 068121133AF

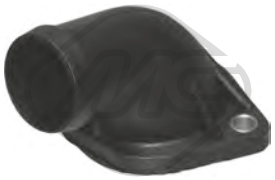

03528
flangia termostato 1.0-1.3

oe: 030121121B

03535
flangia termostato [Parte frontale] 1.6-1.8-1.8 GTI-1.8 GTI G60-1.8 i

oe: 037121133B -- 037121132B

03536
flangia termostato 1.6-1.6 D-1.6 TD-1.8-1.8 GTI-1.8 GTI 16V-1.8 GTI G60-1.8 i

oe: 055121121F

03540
kit tappo sensore acqua 1.0-1.3-1.6-1.6 D-1.6 TD-1.8-1.8 GTI-1.8 GTI 16V-1.8 GTI G60-1.8 i

oe: 357121140 -- 025121142

03543
flangia termostato 1.0-1.3

oe: 030121117N -- 030121117M

03574 Pressione [bar]: 1.2
tappo vaschetta acqua 1.0-1.3-1.6-1.6 D-1.6 TD-1.8-1.8 GTI-1.8 GTI 16V-1.8 GTI G60-1.8 i

oe: 171121321F -- 171121321D

03583
beccuccio testata (laterale) 1.8-1.8 GTI-1.8 GTI 16V-1.8 GTI G60-1.8 i

oe: 027121145B

03586
coperchio posteriore testata 1.8 GTI 16V-1.8 GTI-1.8 GTI G60

oe: 028121145C -- 028121144M

© INDUSTRIAL METALCAUCHO, S.L.U.

03618
tubo acqua 1.3

oe: 030121065J

07340
manicotto radiatore [Superiore] 1.6-1.6 TD-1.8

oe: 191121101Q -- 191121101B

07341
manicotto radiatore [inferiore] 1.6 TD

oe: 191121051G

07342
manicotto radiatore [Superiore] 1.3-1.6 D-1.6 TD-1.8-1.8 GTI-1.8 i

oe: 191121101S

07343
manicotto radiatore [inferiore] 1.6 D-1.8

oe: 357121051B -- 191121051F

07366
manicotto radiatore [Superiore] 1.3-1.6

oe: 191121101A

07367
manicotto radiatore [inferiore] 1.6

oe: 191121051E

07715
manicotto dalla pompa acqua al raccordo testata 1.6-1.8

oe: 026121053G

07917
manicotto dalla pompa alla flangia testata 1.6 D-1.6 TD

oe: 27121063 -- 068121053M

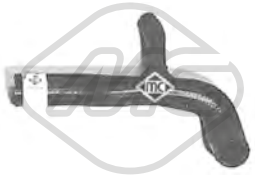

07920
manicotto dalla pompa alla testata 1.8 GTI 16V

oe: 027121053B

07922
manicotto dalla pompa al tubo metallico 1.6 TD

oe: 068121058C

07929
manicotto dal raccordo entrata al tubo metallico 1.0-1.3

oe: 030121063

07930
manicotto termostato al collettore 1.0-1.3

oe: 030121056G -- 030121056D

07931
manicotto dal tubo al collettore 1.0

oe: 030121054F

07932
manicotto dal tubo al collettore 1.3

oe: 030121054

07987
manicotto dalla pompa al raccordo testata 1.6 D-1.6 TD

oe: 068121053P

07992
manicotto dal tubo metallico alla vaschetta 1.0-1.3-1.6-1.6 D-1.6 TD-1.8-1.8 GTI-1.8 GTI 16V-1.8 GTI G60-1.8 i

oe: 191121109E -- 191121109

07993
manicotto dalla pompa acqua al tubo metallico 1.6-1.6 D-1.6 TD-1.8-1.8 GTI-1.8 GTI 16V-1.8 GTI G60-1.8 i

oe: 068121063M -- 027121063

© INDUSTRIAL METALCAUCHO, S.L.U.

07994
manicotto dal tubo metallico allo scambiatore 1.6-1.6 D-1.6 TD-1.8 GTI-1.8 GTI 16V-1.8

oe: 037121058A

08193
manicotto dallo scambiatore alla testata 1.8-1.8 GTI-1.8 i

oe: 027121096A

08194
manicotto radiatore [Superiore] 1.8 GTI 16V

oe: 19112110AC

08378 L: 315 mm
manicotto dal tubo metallico alla vaschetta 1.0-1.3

oe: 6K0121109C -- 1H0121109A

08381
kit manicotti collettore 1.6-1.8

oe: 026121062C

07918
manicotto dal riscaldamento alla testata 1.6-1.8-1.8 GTI

oe: 191819371F

08050
manicotto dal riscaldamento alla testata 1.0-1.3-1.6-1.6 D-1.6 TD-1.8-1.8 GTI-1.8 GTI 16V-1.8 GTI G60-1.8 i

oe: 191819371H -- 191819371D

08051
manicotto dal riscaldamento al tubo metallico [Uscita] 1.6-1.6 D-1.6 TD-1.8-1.8 GTI-1.8 GTI 16V-1.8 GTI G60-1.8 i

oe: 191819373H -- 191819373D

02780
anelli conici marmitta 1.6-1.6 D-1.6 TD-1.8-1.8 GTI-1.8 GTI G60-1.8 i

oe: 028129589B

03621
tappo olio motore 1.0-1.3-1.6-1.6 D-1.6 TD-1.8-1.8 GTI-1.8 GTI 16V-1.8 GTI G60-1.8 i

oe: 077103485A -- 049103485A

02448 L: 72 mm
guida asta livello olio 1.6-1.8-1.8 GTI-1.8 GTI 16V-1.8 GTI G60-1.8 i

oe: 053103663 -- 050103663

02876
guida asta livello olio

oe: 028103663A -- 028103663B

03688 Ø 18 mm L: 30 mm
guida asta livello olio 1.0-1.3-1.6 D-1.6 TD

oe: 036115636

05958
coppa olio 1.6-1.6 D-1.8-1.8 GTI-1.8 GTI 16V-1.8 GTI G60-1.8 i

oe: 51103601

50290 N° raccordi: 2
sensore temperatura raffreddamento 1.0-1.3-1.6-1.6 D-1.6 TD-1.8-1.8 GTI-1.8 GTI 16V-1.8 GTI G60-1.8 i

oe: 25906041A -- 025906041A

00674 Dimensioni filettatura: 14x150
tappo coppa olio 1.0-1.3-1.6-1.6 D-1.6 TD-1.8-1.8 GTI-1.8 GTI 16V-1.8 GTI G60-1.8 i

oe: 113115193

04209 Dimensioni filettatura: M14 x 150
tappo coppa olio 1.0-1.3-1.6-1.6 D-1.6 TD-1.8-1.8 GTI-1.8 GTI 16V-1.8 GTI G60-1.8 i

oe: N0161552 -- N90288901

05374
scambiatore di calore 1.6-1.6 D-1.6 TD-1.8-1.8 GTI

oe: 038117070A -- 068117021B

© INDUSTRIAL METALCAUCHO, S.L.U.

07716
manicotto ventilazione olio 1.8 GTI 16V

oe: 027103217D

04760 L: 555 mm
asta livello olio 1.6-1.8-1.8 GTI-1.8 GTI 16V-1.8 GTI G60-1.8 i

oe: 027115611C

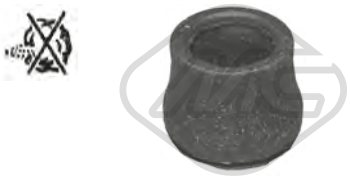

02669
anello valvola sfiato 1.8-1.8 GTI-1.8 GTI 16V-1.8 GTI G60-1.8 i

oe: 028103500

08085
manicotto sfiato 1.3

oe: 030103493M

08225
manicotto sfiato 1.8-1.8 i

oe: 051103493

08227
manicotto sfiato 1.6

oe: 026103493A

08319
manicotto sfiato 1.0

oe: 030103493N

08385
manicotto sfiato 1.6 D-1.6 TD

oe: 028103493E

00016 Ø 3 mm Ø 7 mm L: 25 mm
tappo ritorno iniettori 1.6 D-1.6 TD

oe: 1575.09 -- 9350058480

03672
valvola filtro gasolio 1.6 D-1.6 TD

oe: 191127247A

03708
tappo serbatoio carburante 1.0-1.3-1.6-1.6 D-1.6 TD-1.8-1.8 GTI-1.8 GTI 16V-1.8 GTI G60-1.8 i

oe: 8N0201553 -- 4A0201553A

85108 L: 1038/870 mm
cavo acceleratore 1.0-1.3-1.6-1.6 D-1.6 TD-1.8-1.8 GTI-1.8 GTI 16V-1.8 GTI G60-1.8 i

oe: 191723555 -- 171723555C

© INDUSTRIAL METALCAUCHO, S.L.U.

SOSPENSIONE ANTERIORE e SUPPORTI MOTORE

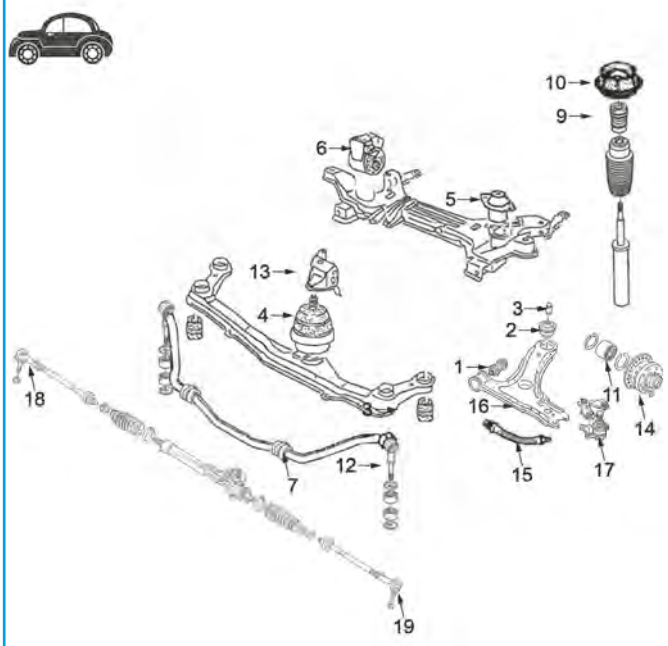

1	00542	silentblock braccio sospensione anteriore
2	00543	silentblock posteriore braccio anteriore
3	02822	boccola asse silentiblock posteriore
4	00848	supporto motore anteriore 1.6 D-TD
	00849	supporto motore anteriore 1.6/1.8 benzina
5	00846	supporto motore posteriore sinistro 1.6-1.8
	02627	supporto motore posteriore sinistro 1.05-1.3
6	00847	supporto motore posteriore destro eccetto 16v. né G60
	04127	supporto motore posteriore destro 16v. e G60
7	00917	boccola barra stabilizzatrice da Ø 18 mm
	04266	boccola barra stabilizzatrice da Ø 20 mm
9	00712	tampone ammortizzatore
10	00896	supporto ammortizzatore anteriore
11	74027	cuscinetto sospensione anteriore
	74052	cuscinetto sospensione anteriore
12	00646	bielletta barra stabilizzatrice
13	04129	fissaggio metallico supporto motore anteriore
14	90008	mozzo ruota anteriore fino al '88
	90035	mozzo ruota anteriore con ABS
	90073	mozzo ruota anteriore senza ABS dal '88
15	96109	tubo freno anteriore (310 mm)
16	52036	braccio sospensione anteriore destro
	52041	braccio sospensione anteriore sinistro
17	53003	testina sospensione anteriore ambo i lati
18	53026	testina barra accoppiamento destra 75mm
19	53032	testina barra accoppiamento sinistra 75mm

C121M500SOPDP1 VW GOLF II 08/1983 - 12/1992

SOSPENSIONE POSTERIORE

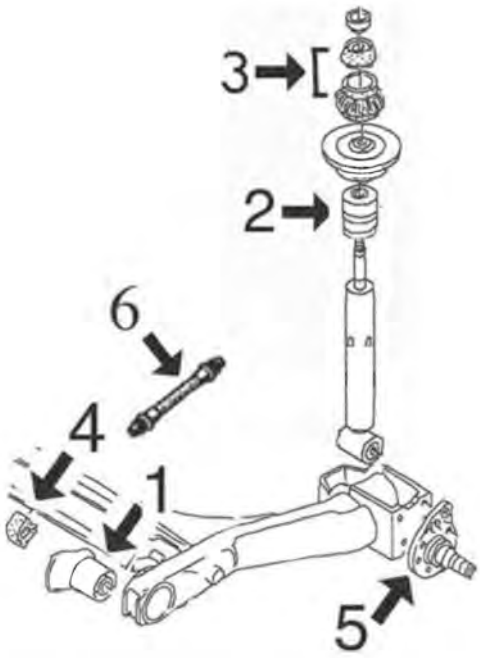

1	00924	silentblock braccio posteriore sospensione
2	02811	tampone ammortizzatore posteriore in poliuretano
3	04320	kit supporto ammortizzatore
4	02824	boccola barra stabilizzatrice
5	90516	mozzetto ruota posteriore, freno mozzo senza ABS
	90539	mozzetto ruota posteriore sinistra, mozzo con ABS
	90540	mozzetto ruota posteriore destro, mozzo con ABS
	90541	mozzetto ruota posteriore destro, freno a disco
	90542	mozzetto ruota posteriore sinistra, freno a disco
6	96111	tubo freno posteriore (raccordi femmina-femmina) lunghezza 160 mm
	96175	tubo freno posteriore (raccordi femmina-maschio) lunghezza 190 mm

C121M500SOPTP1 VW GOLF II 08/1983 - 12/1992

© INDUSTRIAL METALCAUCHO, S.L.U.

00722
supporto motore [posteriore] 1.6 D-1.6 TD

oe: 171399151B

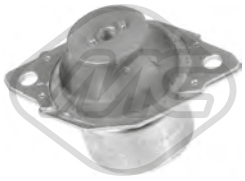

00846
supporto motore [Sx] 1.0-1.3-1.6-1.6 D-1.6 TD-1.8-1.8 GTI-1.8 GTI 16V-1.8 GTI G60-1.8 i

oe: 191199402C -- 191199402B

00847
supporto motore [Dx] 1.0-1.3-1.6-1.6 D-1.6 TD-1.8-1.8 GTI-1.8 GTI 16V

oe: 191199262A

00848
supporto motore [anteriore] 1.0-1.3-1.6-1.6 D-1.6 TD-1.8-1.8 GTI-1.8 GTI 16V-1.8 GTI G60-1.8 i

oe: 357199279B -- 191199279C

00849
supporto motore [anteriore] 1.6-1.8 GTI-1.8

oe: 191199279E

00987 Ø 73 mm
supporto motore [Sx]

oe: 357199402B

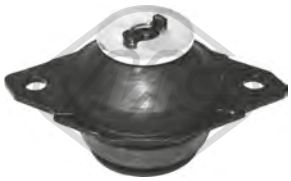

02627
supporto motore [Sx] 1.0-1.3-1.6-1.6 D-1.6 TD-1.8-1.8 GTI-1.8 GTI 16V-1.8 GTI G60-1.8 i

oe: 191199381A

04127
supporto motore [posteriore Dx] 1.8 GTI 16V-1.8 GTI G60

oe: 535199262 -- 191199262C

04129
supporto motore [anteriore] 1.6-1.6 D-1.6 TD-1.8-1.8 GTI-1.8 GTI 16V-1.8 i

oe: 191199273C

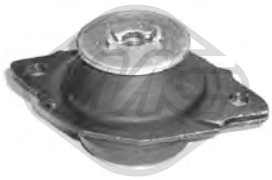

04366
supporto motore [posteriore Sx] 1.8 GTI-1.8 GTI 16V-1.8 GTI G60

oe: 357199381C -- 357199381A

00542 Ø 12 mm Ø 33 mm L: 54 mm
silentblock braccio sospensione [Assale anteriore inferiore] 1.0-1.3-1.6-1.6 D-1.6 TD-1.8-1.8 GTI-1.8 GTI 16V-1.8 GTI G60-1.8 i

oe: 191407182E -- 191407182

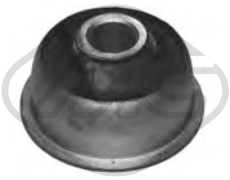

00543 Ø 17 mm
silentblock braccio sospensione [Assale anteriore] 1.0-1.3-1.6-1.6 D-1.6 TD-1.8-1.8 GTI-1.8 GTI 16V-1.8 GTI G60-1.8 i

oe: 191407181A -- 191407181B

00646 Ø 18 mm L: 78 mm
bielletta barra stabilizzatrice [Assale anteriore] 1.0-1.3-1.6 D-1.6-1.6 TD-1.8-1.8 GTI-1.8 GTI 16V-1.8 GTI G60-1.8 i

oe: 191411315 -- 191411315B

00917 Ø 18 mm
boccola barra stabilizzatrice [Assale anteriore] 1.0-1.3-1.6-1.6 D-1.6 TD-1.8-1.8 GTI-1.8 GTI 16V-1.8 GTI G60-1.8 i

oe: 6N0411313 -- 191411314

00924 Ø 12 mm Ø 44,5 mm
silentblock braccio sospensione [Assale posteriore] 1.0-1.3-1.6-1.6 D-1.6 TD-1.8-1.8 GTI-1.8 GTI 16V-1.8 GTI G60-1.8 i

oe: 191501541

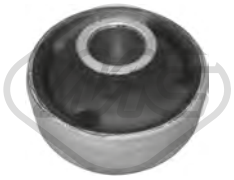

02660 Ø 17 mm Ø 27|60 mm
silentblock braccio sospensione [Assale anteriore inferiore] 1.0-1.3-1.6-1.6 D-1.6 TD-1.8-1.8 GTI-1.8 GTI 16V-1.8 GTI G60-1.8 i

oe: 191407181E -- 191407181D

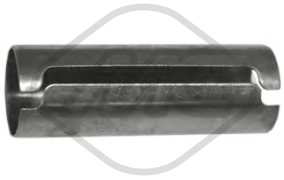

02822 Ø 16 mm Ø 17 mm L: 50 mm
boccola silentblock anteriore braccio [anteriore e posteriore] 1.0-1.3-1.6-1.6 D-1.6 TD-1.8-1.8 GTI-1.8 GTI 16V-1.8 GTI G60-1.8 i

oe: 191407190A

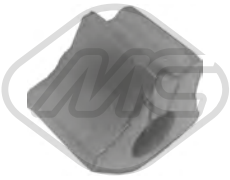

02824 Ø 18 mm
boccola barra stabilizzatrice [Assale posteriore] 1.0-1.3-1.6-1.6 D-1.6 TD-1.8-1.8 GTI-1.8 GTI 16V-1.8 GTI G60-1.8 i

oe: 871511423 -- 871511423

© INDUSTRIAL METALCAUCHO, S.L.U.

04266 Ø 20 mm
boccola barra stabilizzatrice [Assale anteriore] 1.0-1.3-1.6-1.6 D-1.6 TD-1.8-1.8 GTI-1.8 GTI 16V-1.8 GTI G60-1.8 i

oe: 1H0411314

52036 Ø 19 mm
braccio sospensione [Assale anteriore Dx] 1.0-1.3-1.6-1.6 D-1.6 TD-1.8-1.8 GTI-1.8 GTI 16V-1.8 GTI G60-1.8 i

oe: 191407153A -- 191407151B

52041 Ø 19 mm
braccio sospensione [Assale anteriore Sx] 1.0-1.3-1.6-1.6 D-1.6 TD-1.8-1.8 GTI-1.8 GTI 16V-1.8 GTI G60-1.8 i

oe: 191407153A -- 191407153

53003 Ø 19 mm
testina sospensione [Assale anteriore] 1.0-1.3-1.6-1.6 D-1.6 TD-1.8-1.8 GTI-1.8 GTI 16V-1.8 GTI G60-1.8 i

oe: 357407365 -- 357407365A

00712
tampone ammortizzatore [Assale anteriore] 1.0-1.3-1.6-1.6 D-1.6 TD-1.8-1.8 GTI-1.8 GTI 16V-1.8 GTI G60-1.8 i

oe: 357412303E -- 191412303A

00896 Ø 14 mm Ø 132 mm
supporto ammortizzatore [Assale anteriore] 1.0-1.3-1.6-1.6 D-1.6 TD-1.8-1.8 GTI-1.8 GTI 16V-1.8 i

oe: 357412329 -- 191412329

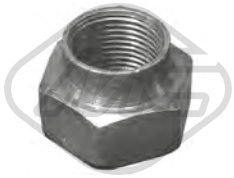

02609
colonnetta mozzo [anteriore] 1.0-1.3-1.6-1.6 D-1.6 TD-1.8-1.8 GTI-1.8 GTI 16V-1.8 GTI G60-1.8 i

oe: 321498103D -- 191498103CX

02811
tampone ammortizzatore in poliuretano [Assale posteriore] 1.0-1.3-1.6-1.6 D-1.6 TD-1.8-1.8 GTI-1.8 GTI 16V-1.8 GTI G60-1.8 i

oe: 191512131B

04320
kit supporti ammortizzatore posteriore [Assale posteriore] 1.0-1.3-1.6-1.6 D-1.6 TD-1.8-1.8 GTI-1.8 GTI 16V-1.8 GTI G60-1.8 i

oe: 191512335

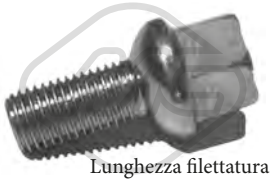

Lunghezza filettatura [mm]: 24
00792 Filetto esterno [mm]: M12 X 1.5
colonnetta ruota 1.0-1.3-1.6-1.6 D-1.6 TD-1.8-1.8 GTI-1.8 GTI 16V-1.8 GTI G60-1.8 i

oe: 3A0601139

Ø 117 mm
N° denti: 22
90002 H: 77 mm
mozzo ruota [Assale anteriore] 1.0-1.3-1.6-1.6 D-1.6 TD-1.8-1.8 GTI-1.8 GTI 16V-1.8 GTI G60-1.8 i

oe: 357407615E -- 357407615

Ø 122.5 mm
N° denti: 22
90008 H: 74 mm
mozzo ruota [Assale anteriore] 1.0-1.3-1.6-1.6 D-1.6 TD-1.8-1.8 GTI

oe: 191407615

Ø 120.5 mm
N° denti: 22
90035 H: 74 mm
mozzo ruota [Assale anteriore] 1.0-1.3-1.6-1.6 D-1.6 TD-1.8-1.8 GTI-1.8 GTI 16V-1.8 GTI G60-1.8 i

oe: 357407613B -- 357407613B

Ø 120.5 mm
N° denti: 22
90073 H: 74 mm
mozzo ruota [Assale anteriore] 1.0-1.3-1.6-1.6 D-1.6 TD-1.8-1.8 GTI-1.8 GTI 16V-1.8 GTI G60-1.8 i

oe: 357407615

Ø 120.5 mm
N° denti: 22
90074 H: 74 mm
mozzo ruota [Assale anteriore] 1.8

oe: 357407615A

90516 H: 109.5 mm
mozzetto ruota [Assale posteriore] 1.0-1.3-1.6-1.6 D-1.6 TD-1.8-1.8 GTI-1.8 GTI 16V-1.8 GTI G60-1.8 i

oe: 357501117

90539 H: 110,5 mm
mozzetto ruota [Assale posteriore Sx] 1.0-1.3-1.6-1.6 D-1.6 TD-1.8-1.8 i

oe: 6U0501117A -- 333501117A

90540 H: 110,5 mm
mozzetto ruota [Assale posteriore Dx] 1.0-1.3-1.6-1.6 D-1.6 TD-1.8-1.8 i

oe: 6U0501118A -- 333501118A

© INDUSTRIAL METALCAUCHO, S.L.U.

90541 H: 110.5 mm
mozzetto ruota [Assale posteriore Dx] 1.0-1.3-1.6-1.6 D-1.6 TD-1.8-1.8 GTI-1.8 GTI 16V-1.8 GTI G60-1.8 i

oe: 333501118 -- 333501112

90542 H: 139 mm
mozzetto ruota [Assale posteriore Sx] 1.0-1.3-1.6-1.6 D-1.6 TD-1.8-1.8 GTI-1.8 GTI 16V-1.8 GTI G60-1.8 i

oe: 333501117 -- 333501111

08377
manicotto depressore servofreno 1.0-1.3-1.6-1.6 D-1.6 TD-1.8-1.8 GTI-1.8 GTI 16V-1.8 GTI G60-1.8 i

oe: 321611939E

74002
cuscinetto ruota [Assale posteriore] 1.0-1.3-1.6-1.6 D-1.6 TD-1.8-1.8 GTI-1.8 GTI 16V-1.8 GTI G60-1.8 i

oe: 311405625N -- 311405645B

74006 Ø 72 mm
cuscinetto ruota [Assale posteriore] 1.0-1.3-1.6-1.6 D-1.6 TD-1.8-1.8 GTI-1.8 GTI 16V-1.8 GTI G60-1.8 i

oe: 331598625A -- 357498625C

74027 Ø 35 mm Ø 66 mm
cuscinetto ruota [Assale anteriore] 1.0-1.3-1.6-1.6 D-1.6 TD-1.8-1.8 GTI-1.8 GTI 16V-1.8 i

oe: 6N0498625 -- 191498625

74052 Ø 64 mm
cuscinetto ruota [Assale anteriore] 1.0-1.3-1.6-1.6 D-1.6 TD-1.8-1.8 GTI

oe: 171498625D -- 171498625C

96108 L: 205 mm
tubo freno [Assale posteriore] 1.0-1.3-1.6-1.6 D-1.6 TD-1.8-1.8 GTI-1.8 GTI 16V-1.8 GTI G60-1.8 i

oe: 433611775A

96109 L: 310 mm
tubo freno [Assale anteriore] 1.0-1.3-1.6-1.6 D-1.6 TD-1.8-1.8 GTI-1.8 GTI 16V-1.8 GTI G60-1.8 i

oe: 171611701G

96111 L: 195 mm
tubo freno [Assale posteriore] 1.0-1.3-1.6-1.6 D-1.6 TD-1.8-1.8 GTI-1.8 GTI 16V-1.8 GTI G60-1.8 i

oe: 171611775A

96175 L: 190 mm
tubo freno [Assale post. bilaterale] 1.0-1.3-1.6 TD-1.6-1.6 D-1.8 i-1.8-1.8 GTI-1.8 GTI 16V-1.8 GTI G60

oe: 893611775A -- 481611775

Ø 21 - 100 mm
01188 kit
kit cuffia trasmissione [sul lato del cambio Assale post. bilaterale Assale anteriore bilaterale] 1.8-1.8 GTI-1.8 GTI 16V-1.8 GTI G60-1.8 i

oe: 1J0498201C -- 191498201C

Ø 24 - 100 mm
01190 kit
kit cuffia trasmissione [lato ruota]

oe:

Ø 21 - 100 mm
01192 kit
kit cuffia trasmissione [sul lato del cambio Assale post. bilaterale Assale anteriore bilaterale] 1.6-1.6 TD-1.8-1.8 GTI-1.8 GTI 16V-1.8 GTI G60-1.8 i

oe: 191498201B

Ø 20 - 75 mm
01359 kit **00359**
kit cuffia trasmissione [lato ruota Assale anteriore bilaterale] 1.0-1.3-1.6-1.6 D-1.6 TD-1.8-1.8 GTI-1.8 GTI 16V-1.8 GTI G60

oe: 321407285B

Ø 21 - 94 mm
01455 kit
kit cuffia trasmissione [sul lato del cambio]

oe: 171498201 -- 171498201

Ø 24 - 100 mm
01560 kit
kit cuffia trasmissione [sul lato del cambio] 1.8-1.8 GTI-1.8 GTI 16V-1.8 GTI G60-1.8 i

oe: 321407283A

Ø 22 - 82 mm
01575 kit **00575**
kit cuffia trasmissione [lato ruota Assale anteriore bilaterale]

oe: 443498203C -- 443407285A

© INDUSTRIAL METALCAUCHO, S.L.U.

Ø 21 - 89 mm

01632 kit

kit cuffia trasmissione [sul lato del cambio] 1.0-1.3-1.6-1.6 D-1.6 TD-1.8-1.8 GTI-1.8 GTI 16V-1.8 GTI G60-1.8 i

oe: 191498201B -- 171498201A

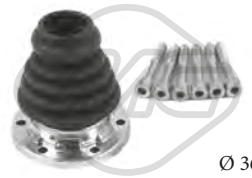

Ø 36 - 100 mm

01637 kit

kit cuffia trasmissione [sul lato del cambio Assale anteriore bilaterale]

oe: 191407283 -- 1J0498201A

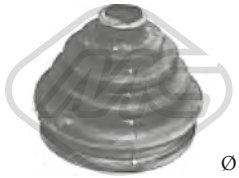

Ø 22 - 83 mm

01732 kit **00732**

kit cuffia trasmissione [lato ruota Assale anteriore bilaterale] 1.8

oe: 7701033432

Ø 20 - 76 mm

01770 kit **00770**

kit cuffia trasmissione [lato ruota] 1.3-1.8

oe:

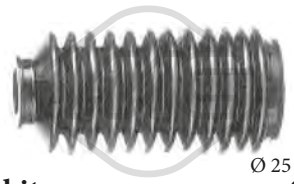

Ø 25 - 41 mm

01511 kit **00511**

kit cuffia cremagliera sterzo [sul lato del cambio] 1.0-1.3-1.6-1.6 D-1.6 TD-1.8-1.8 GTI-1.8 GTI 16V-1.8 GTI G60-1.8 i

oe: 191419831

Ø 25 - 41 mm

01511C kit

kit cuffia cremagliera sterzo 1.0-1.3-1.6-1.6 D-1.6 TD-1.8-1.8 GTI-1.8 GTI 16V-1.8 GTI G60-1.8 i

oe: 191419831

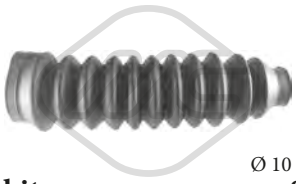

Ø 10 - 42 mm

01765 kit **00765**

kit cuffia cremagliera sterzo 1.0-1.3-1.6-1.6 D-1.6 TD-1.8-1.8 GTI-1.8 GTI 16V-1.8 GTI G60-1.8 i

oe: 1H0422831 -- 175422831

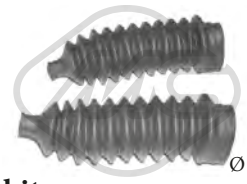

Ø 10 - 42 mm

01765C kit

kit cuffia cremagliera sterzo 1.0-1.3-1.6-1.6 D-1.6 TD-1.8-1.8 GTI-1.8 GTI 16V-1.8 GTI G60-1.8 i

oe: 1H0422831 -- 175422831

04756 Ø 8 mm Ø 90 mm

cuscinetto tendicinghia 1.8 GTI G60

oe: 037145278A -- 037145276

04997 Ø 23 mm Ø 55.9 mm - 6 N° alette

puleggia alternatore 1.8

oe: 038903119T -- 038903119A

03681

coperchio cinghia distribuzione [Superiore] 1.6-1.8-1.8 GTI-1.8 GTI G60-1.8 i

oe: 026109173A

03687

coperchio cinghia distribuzione [inferiore] 1.6-1.8-1.8 GTI-1.8 GTI G60-1.8 i

oe: 026109175A

03715

coperchio cinghia distribuzione [anteriore] 1.6-1.8-1.8 GTI-1.8 GTI G60-1.8 i

oe: 026109107B

05694 N° denti: 26

corona albero a camme 1.0-1.3

oe: 030105263C -- 030105263A

05695 N° denti: 22

corona albero a camme 1.6 D-1.6 TD

oe: 028105263E

05697 N° denti: 22

corona albero a camme 1.6-1.8-1.8 GTI-1.8 i

oe: 049105263C

05699 N° denti: 22

corona albero a camme

oe: 028105263D -- 028105263A

02695

supporto carburatore 1.6-1.8-1.8 i

oe: 050129761H -- 050129761F

© INDUSTRIAL METALCAUCHO, S.L.U.

02696
supporto carburatore 1.6-1.8-1.8 i

oe: 027129761A -- 027129761

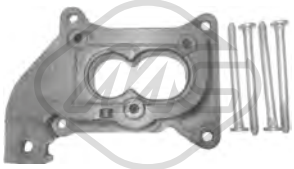

02815
supporto carburatore 1.3

oe: 052129765E

02855
supporto carburatore

oe: 032129765

02880
supporto carburatore 1.6-1.8-1.8 i

oe: 026129761E

02301
boccola cremagliera sterzo 1.0-1.3-1.6-1.6 D-1.6 TD-1.8-1.8 GTI-1.8 GTI 16V-1.8 GTI G60

oe:

53026 L: 75 mm
testina barra accoppiamento [Assale anteriore Dx] 1.0-1.3-1.6-1.6 D-1.6 TD-1.8-1.8 GTI-1.8 GTI 16V-1.8 GTI G60-1.8 i

oe: 3A0422812 -- 191419812

53032 L: 75 mm
testina barra accoppiamento [Assale anteriore Sx] 1.0-1.3-1.6-1.6 D-1.6 TD-1.8-1.8 GTI-1.8 GTI 16V-1.8 GTI G60-1.8 i

oe: 191419811 -- 3A0422811A

00947 L: 74 mm
bielletta cambio di velocità 1.6-1.6 D-1.6 TD-1.8-1.8 GTI-1.8 GTI 16V-1.8 i

oe: 191711595A

02854
boccola asta cambio 1.0-1.3-1.6-1.6 D-1.6 TD-1.8-1.8 GTI-1.8 GTI 16V-1.8 GTI G60-1.8 i

oe: 1H0798303A

03724
kit riparazione leva cambio 1.0-1.3-1.6-1.6 D-1.6 TD-1.8-1.8 GTI-1.8 GTI 16V-1.8 GTI G60-1.8 i

oe: 191711251A

04184
guida supporto barra cambio 1.0-1.3-1.6-1.6 D-1.6 TD-1.8-1.8 GTI-1.8 GTI 16V-1.8 GTI G60-1.8 i

oe: 191711083

00864
copripedale freno e frizione 1.0-1.3-1.6-1.6 D-1.6 TD-1.8-1.8 GTI-1.8 GTI 16V-1.8 GTI G60-1.8 i

oe: 321721173

02813 L: 220 mm
bielletta leva cambio [anteriore] 1.6-1.6 D-1.6 TD-1.8-1.8 GTI-1.8 GTI 16V-1.8 i

oe: 191711574

02840
kit riparazione leva cambio escl 1.0-1.3-1.6-1.6 D-1.6 TD-1.8-1.8 GTI-1.8 GTI 16V-1.8 GTI G60-1.8 i

oe: 191711173B

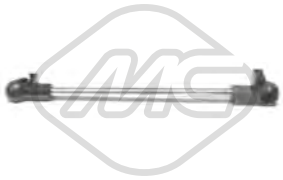

02878 L: 220 mm
bielletta leva cambio [anteriore] 1.6-1.6 D-1.6 TD-1.8-1.8 GTI-1.8 GTI 16V-1.8 i

oe: 1H0711574

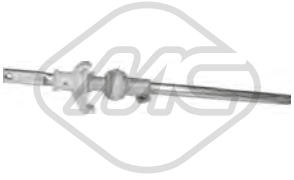

04024
leva cambio 1.0-1.3-1.6-1.6 D-1.6 TD-1.8-1.8 GTI-1.8 GTI 16V-1.8 GTI G60-1.8 i

oe: 191711116C

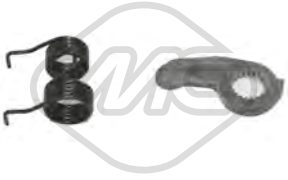

04772
kit leva cambio (5 velocità) 1.0-1.3-1.6-1.6 D-1.6 TD-1.8-1.8 GTI-1.8 GTI 16V-1.8 GTI G60-1.8 i

oe: 020141723C

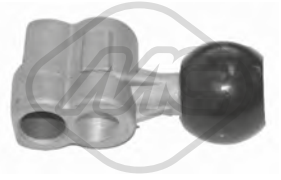

04902 L: 81 mm
asta leva cambio 1.0-1.3

oe: 191711233

© INDUSTRIAL METALCAUCHO, S.L.U.

04906 L: 342 mm
asta leva cambio 1.6-1.6 D-1.6 TD-1.8-1.8 GTI-1.8 GTI 16V-1.8 i

oe: 020141741B

57833
guida cambio 1.0-1.3

oe: 085141181 -- 85141181

80096 L: 837/540 mm
cavo frizione manuale 1.6 TD

oe: 191721335N -- 191721335D

80221 L: 800/520 mm
cavo frizione automatico 1.6-1.6 D-1.6 TD-1.8-1.8 GTI-1.8 GTI 16V-1.8 GTI G60-1.8 i

oe: SE191721335AB -- 191721335AB

80246 L: 1096/767 mm
cavo frizione manuale 1.0-1.3-1.6 TD

oe: 191721335R -- 191721335J

80279 L: 1081/824 mm
cavo frizione automatico 1.6 D-1.6 TD

oe: 191721335F -- 191721335F

80314 L: 806/492 mm
cavo frizione manuale 1.6-1.6 D-1.6 TD-1.8-1.8 GTI-1.8 GTI 16V-1.8 GTI G60-1.8 i

oe: 191721335M -- 191721335H

80332 L: 831/516 mm
cavo frizione manuale 1.6-1.6 D-1.6 TD-1.8-1.8 GTI-1.8 GTI 16V-1.8 GTI G60-1.8 i

oe: 191721335AB -- 191721335AB

83597 L: 1084/790 mm
cavo frizione manuale 1.0-1.3-1.6 TD

oe: 191721335R

83598 L: 796/512 mm
cavo frizione manuale 1.6-1.8-1.8 GTI-1.8 GTI 16V-1.8 i

oe: 191721335A -- 191721335A

00098
supporto marmitta 1.0-1.3-1.6-1.6 D-1.6 TD-1.8-1.8 GTI-1.8 GTI 16V-1.8 GTI G60-1.8 i

oe: 191253147A -- 191253147

00238
supporto marmitta 1.0-1.3-1.6-1.6 D-1.6 TD-1.8-1.8 GTI-1.8 GTI 16V-1.8 GTI G60-1.8 i

oe: 823253147 -- 823253149

00366 Ø 31 mm Ø 59.5 mm
supporto marmitta 1.0-1.3-1.6-1.6 D-1.6 TD-1.8-1.8 GTI-1.8 GTI 16V-1.8 GTI G60-1.8 i

oe: 861253147 -- 893253147F

00497
supporto marmitta [anteriore] 1.0-1.3-1.6-1.6 D-1.6 TD-1.8-1.8 GTI-1.8 GTI 16V-1.8 GTI G60-1.8 i

oe: 8A0253147A -- 803253147

02766
supporto marmitta 1.0-1.3-1.6-1.6 D-1.6 TD-1.8-1.8 GTI-1.8 GTI 16V-1.8 GTI G60-1.8 i

oe: 823253147A -- 4A0253147A

02779
kit montaggio collettori marmitta 1.3-1.6-1.6 D-1.6 TD-1.8-1.8 GTI-1.8 i

oe: 161298115

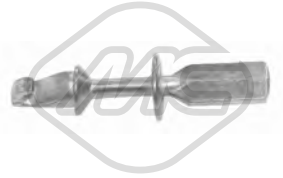

04766
guida serratura porta

oe: 1H0837223B

© INDUSTRIAL METALCAUCHO, S.L.U.

03739
interruttore luce freno (2 poli) 1.0-1.3-1.6-1.6 D-1.6 TD-1.8-1.8 GTI-1.8 GTI 16V-1.8 GTI G60-1.8 i

oe: 191945515B -- 191945515

02055
pompa tergicristalli 1.0-1.3-1.6-1.6 D-1.6 TD-1.8-1.8 GTI-1.8 GTI 16V-1.8 GTI G60-1.8 i

oe: 861998151B -- 437955651

02058
pompa tergicristalli

oe: 46760973 -- 46760973

02059
pompa tergicristalli 1.0-1.3-1.6-1.6 D-1.6 TD-1.8-1.8 GTI-1.8 GTI 16V-1.8 GTI G60-1.8 i

oe: 1T0955651A -- 1K6955651

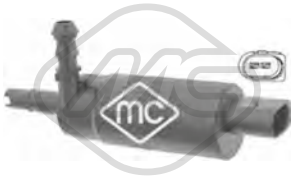

02075
pompa lavafari 1.0-1.3-1.6-1.6 D-1.6 TD-1.8-1.8 GTI-1.8 GTI 16V-1.8 GTI G60-1.8 i

oe: 535955681 -- 431955679A

50102 L: 1130 mm
sensore velocità ruota - ABS Sensore passivo [Assale anteriore bilaterale] 1.0-1.3-1.6-1.6 D-1.6 TD-1.8-1.8 GTI-1.8 GTI 16V-1.8 GTI G60-1.8 i

oe: 191927807A

50103 L: 1220 mm
sensore velocità ruota - ABS Sensore passivo [Assale post. bilaterale] 1.0-1.3-1.6-1.6 D-1.6 TD-1.8-1.8 GTI-1.8 GTI 16V-1.8 GTI G60-1.8 i

oe: 357927807 -- 191927807D

85101
cavo freno [Dx] 1.0-1.3-1.6-1.6 TD

oe: 175609721 -- 171609721C

© INDUSTRIAL METALCAUCHO, S.L.U.

SISTEMA DI RAFFREDDAMENTO

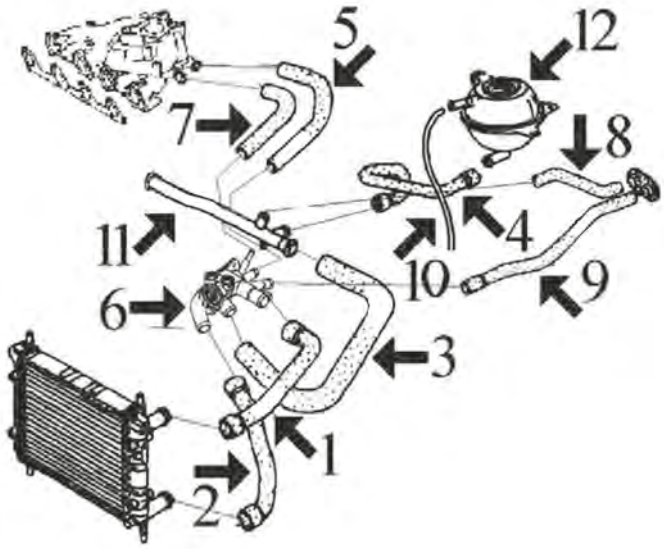

1.4 motore ABD (al '7/95) || 1.6 motore ABU (al '7/94)

1	08418	manicotto superiore radiatore
2	08416	manicotto inferiore radiatore
3	08409	manicotto dal raccordo al tubo rigido
4	08378	manicotto dal tubo rigido alla vaschetta espansione
5	07968	manicotto dal tubo rigido al collettore
6	03528	flangia termostato
7	08411	manicotto dal tubo rigido al collettore 1.4
8	08397	manicotto destro dal riscaldamento al tubo rigido
9	08393	manicotto sinistro dal riscaldamento al raccordo
11	03618	tubo acqua (plastica) con guarnizioni ad anello
12	03504	vaschetta espansione
	03506	tappo vaschetta espansione

C121M493M505M510CAP1 VW GOLF III 08/1991 - 04/1999

SISTEMA DI RAFFREDDAMENTO

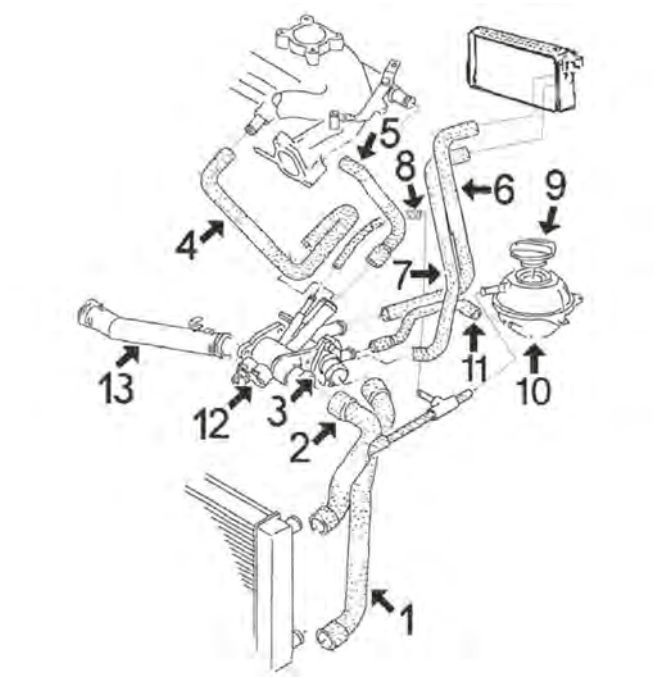

1.6 motore AEA (dal '7/94 fino al '7/95)

1	08825	manicotto inferiore radiatore
2	08823	manicotto superiore radiatore
3	03588	flangia termostato
5	08799	manicotto dalla scatola termostato al collettore
7	08824	manicotto ritorno acqua dal riscaldamento
9	03506	tappo vaschetta espansione
10	03504	vaschetta espansione
11	08822	manicotto dalla scatola termostato alla vaschetta

C121M493M505M510CAP2 VW GOLF III 08/1991 - 04/1999

© INDUSTRIAL METALCAUCHO, S.L.U.

SISTEMA DI RAFFREDDAMENTO

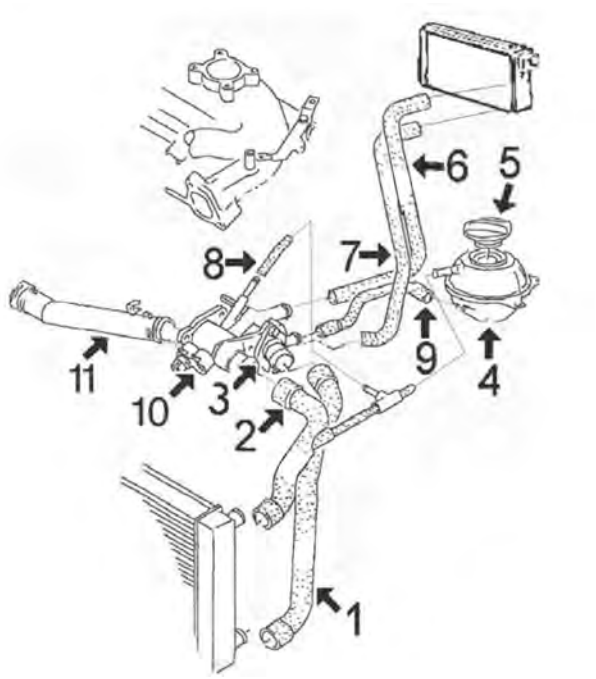

1.4 motore AEX (dal '7/95) || 1.6 motore AEE (dal '7/95):

1	08825	manicotto inferiore radiatore
2	08823	manicotto superiore radiatore (3 vie)
3	03541	flangia termostato
	03592	kit termostato completo di coperchio e guarnizione
4	03504	vaschetta espansione
5	03506	tappo vaschetta espansione
6	08847	manicotto entrata acqua riscaldamento
7	08846	manicotto ritorno acqua dal riscaldamento
9	08822	manicotto dalla scatola termostato alla vaschetta
10	03615	scatola termostato completa di termostato, coperchio e accessori

C121M493M505M510CAP3 VW GOLF III 08/1991 - 04/1999

SISTEMA DI RAFFREDDAMENTO

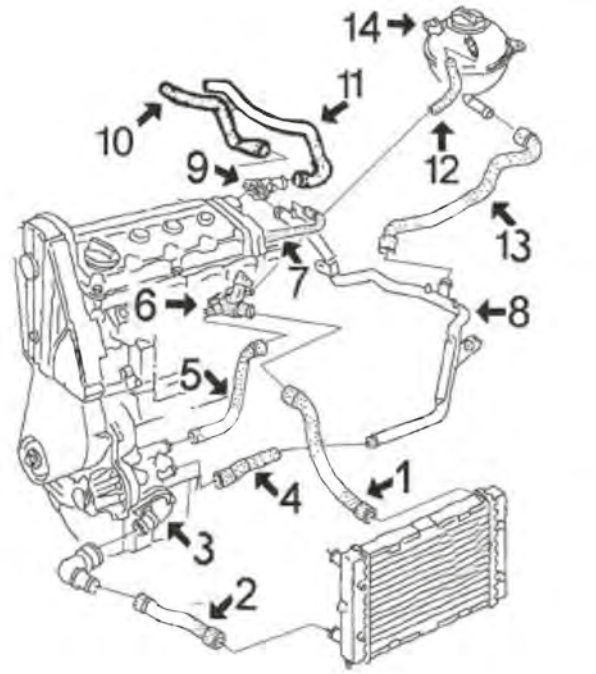

1.8 motore AAM-ABS-ADZ-ACC

1	08398	manicotto superiore radiatore con aria condizionata
	08404	manicotto superiore radiatore senza aria condizionata
2	08402	manicotto inferiore radiatore con aria condizionata
	08403	manicotto inferiore radiatore senza aria condizionata
3	03537	flangia termostato
	03667	flangia termostato completa di guarnizioni
4	07993	manicotto dalla pompa acqua al tubo fino al 11/'92
	08386	manicotto dalla pompa acqua al tubo dal 11/'92
5	08383	manicotto dalla pompa acqua alla testata
6	03522	flangia testata connessione tubi
7	08391	flangia testata connessione tubi
8	03084	tubo acqua metallico dal 11/'92
9	03517	beccuccio testata (plastica)
10	08395	manicotto dal tubo metallico al riscaldamento
11	08396	manicotto dalla testata al riscaldamento
13	08378	manicotto dal tubo metallico alla vaschetta
14	03504	vaschetta espansione con sensore di livello
	03506	tappo vaschetta espansione

C121M493M505M510CAP4 VW GOLF III 08/1991 - 04/1999

© INDUSTRIAL METALCAUCHO, S.L.U.

SISTEMA DI RAFFREDDAMENTO

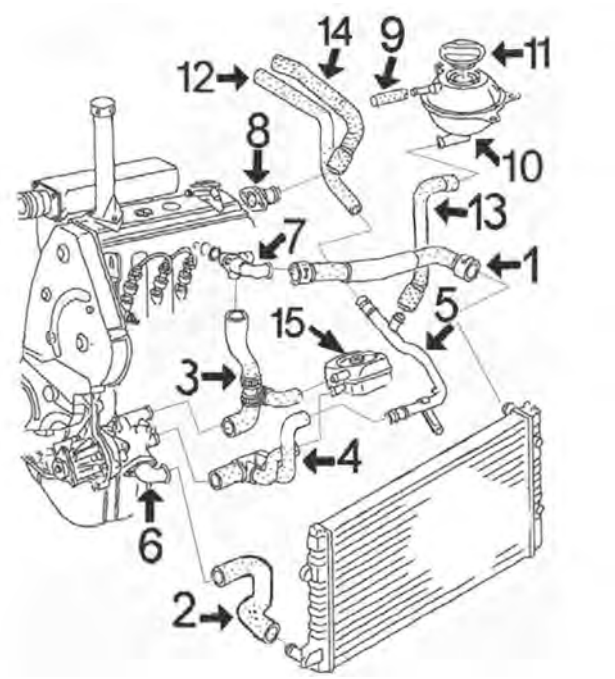

2.0 motore 2E-ADe || 2.0-16v motore ABF || 1.6(100CV) motore AFT

1	08398	manicotto superiore radiatore
2	08402	manicotto inferiore radiatore
3	08394	manicotto dalla pompa alla flangia testata 2.0 e 1.6 (100CV)
	08414	manicotto dalla pompa alla flangia testata 2.0-16v
4	08384	manicotto dalla pompa allo scambiatore al tubo metallico 2.0
5	03084	tubo acqua metallico 2.0
6	03537	flangia termostato
	03667	flangia termostato completa di guarnizioni
7	03522	flangia testata connessione tubi 2.0
8	03517	beccuccio testata (laterale)
	03583	beccuccio testata (laterale) 2.0-16v.
	03589	beccuccio testata (laterale) 1.6-100cv
10	03504	vaschetta espansione
11	03506	tappo vaschetta espansione
12	08395	manicotto dal tubo metallico al riscaldamento
13	08378	manicotto dal tubo metallico alla vaschetta espansione
14	08396	manicotto dalla testata al riscaldamento
15	05374	scambiatore di calore

C121M493M505M510CAP5 VW GOLF III 08/1991 - 04/1999

SISTEMA DI RAFFREDDAMENTO

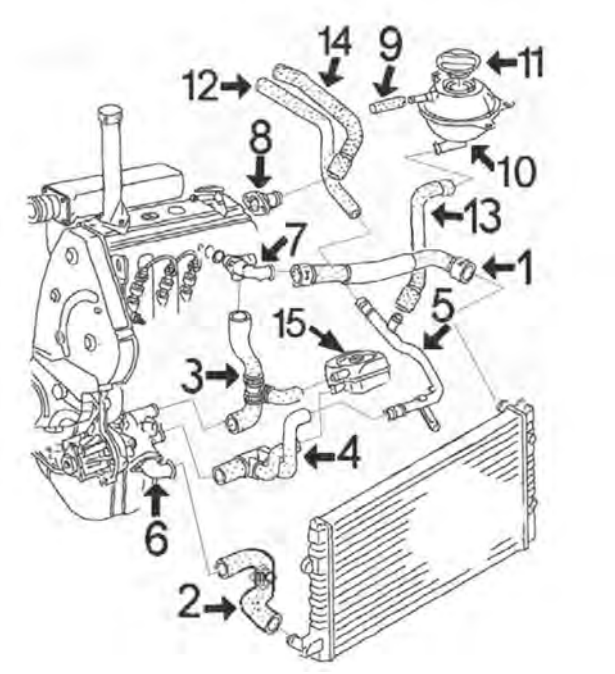

1.9 motore diesel 1e || 1.9Turbomotore diesel AAZ || 1.9 TDi motore 1Z-AEY-AFN-AHU-ALE || 1.9 SDi motore AEY

1	08398	manicotto superiore radiatore Diesel e turboD (senza aggancio sensore)
	08470	manicotto superiore radiatore TDi-SDi (con aggancio sensore)
2	08402	manicotto inferiore radiatore
3	08382	manicotto dalla pompa alla flangia testata
4	07993	manicotto dalla pompa al tubo fino al 11/'92
5	03084	tubo acqua metallico Diesel e TD dal 11/'92
	03094	tubo acqua metallico TDi-SDi
6	03537	flangia termostato
	03667	flangia termostato completa di guarnizioni
7	03542	flangia testata connessione tubi TDi-SDi
8	03517	beccuccio testata (laterale)
10	03504	vaschetta espansione
11	03506	tappo vaschetta espansione
12	08395	manicotto dal tubo metallico al riscaldamento
13	08378	manicotto dal tubo metallico alla vaschetta espansione
14	08396	manicotto dalla testata al riscaldamento
15	05374	scambiatore di calore tutti eccetto TDi di 110CV
	05376	scambiatore di calore TDi di 110CV

C121M493M505M510CAP6 VW GOLF III 08/1991 - 04/1999

© INDUSTRIAL METALCAUCHO, S.L.U.

SFIATO OLIO MOTORE

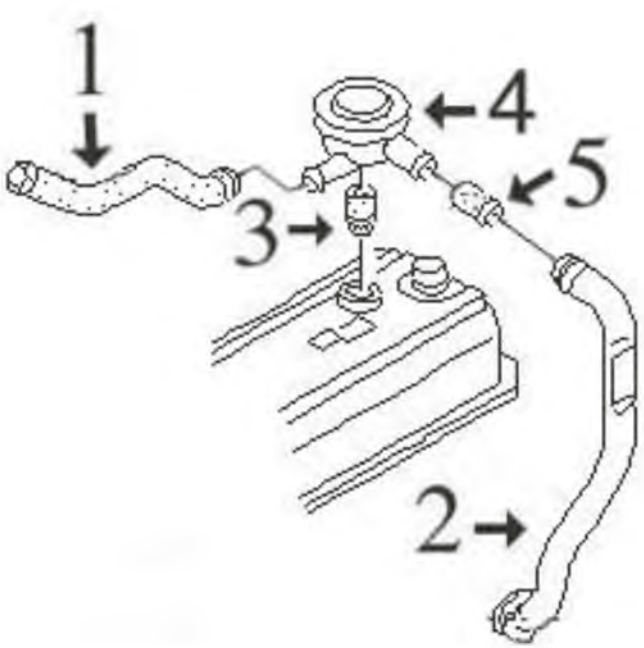

motore 1.9D - TD - TDi - SDi:

1	08895	manicotto dalla valvola di sfiato 1.9TDi
2	03644	tubo in plastica dalla valvola coppa olio
3	02669	guarnizione valvola sfiato
4	03719	valvola di sfiato
5	08385	manicotto dalla valvola di sfiato 1.9D-TD (no TDi !)

C121M493M505M510DESVP1 VW GOLF III 08/1991 - 04/1999

00762
connettore a T riscaldamento 1.9 TD-1.9 TDI-GTD

oe: 4A0819497

02110 Ø 19,6 mm
gommina ad anello 1.4-1.6-1.8-1.9 TDI-1.9 D-1.9 SDI-1.9 TD-2.0-2.0 GTI 16V-2.8 VR6-2.9 VR6-Citys-tromer-GTD

oe: 62121119G -- N90316802

03084
tubo acqua 1.4-1.6-1.8-1.9 D-1.9 SDI-1.9 TD-1.9 TDI-2.0-GTD

oe: 037121065L -- 037121065K

03092
termostato raffreddamento 87 °C 1.6-1.8-1.9 TDI-1.9 D-1.9 TD-2.0-GTD

oe: 044121113 -- 068121113B

03094
tubo acqua 1.9 SDI-1.9 TDI

oe: 028121065T -- 028121065K

03255
termostato raffreddamento 80 °C 2.8 VR6

oe: 076121113 -- 022121113

03504
vaschetta espansione 1.4-1.6-1.8-1.9 TDI-1.9 D-1.9 SDI-1.9 TD-2.0-2.0 GTI 16V-2.8 VR6-2.9 VR6-Citys-tromer-GTD

oe: 191809101A -- 191809101F

03506 Ø 58 mm
tappo vaschetta acqua 1.4-1.6-1.8-1.9 TDI-1.9 D-1.9 SDI-1.9 TD-2.0-2.0 GTI 16V-2.8 VR6-2.9 VR6-Citys-tromer-GTD

oe: 1H0121321B -- 1H0121321C

© INDUSTRIAL METALCAUCHO, S.L.U.

03517
beccuccio testata (laterale) [Installazione laterale] 1.8-1.9 D-1.9 SDI-1.9 TD-1.9 TDI-2.0 GTI 16V-2.0-GTD

oe: 037121145 -- 026121145E

03522
flangia termostato 1.6-1.8-2.0

oe: 037121132G -- 037121133F

03527
flangia termostato

oe: 068121132 -- 068121133AF

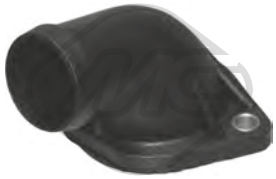

03528
flangia termostato 1.4-1.6

oe: 030121121B

03535
flangia termostato [Parte frontale] 1.8-2.0-2.0 GTI 16V

oe: 037121133B -- 037121132B

03537
flangia termostato 1.6-1.8-1.9 TDI-1.9 D-1.9 SDI-1.9 TD-2.0-2.0 GTI 16V-GTD

oe: 1H0121687 -- 037121121A

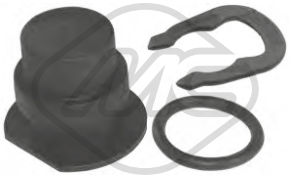

03540
kit tappo sensore acqua 1.4-1.6-1.8-1.9 TDI-1.9 D-1.9 SDI-1.9 TD-2.0-2.0 GTI 16V-2.8 VR6-2.9 VR6-GTD

oe: 357121140 -- 025121142

03541
flangia termostato 1.4

oe: 032121119H -- 032121121J

03542
flangia termostato 1.9 TDI

oe: 028121132A -- 028121132

03583
beccuccio testata (laterale) 2.0-2.0 GTI 16V

oe: 027121145B

03588
flangia termostato 1.6

oe: 032121121A

03589
flangia termostato [Installazione laterale] 1.6-2.0

oe: 037121144H

03592
kit completo con termostato e anello 87 °C 1.4-1.6

oe: 032121110B

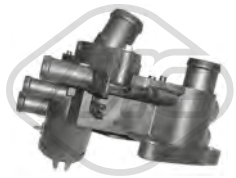

03615
scatola termostato 83 °C 1.4-1.6

oe: 032121111N

03618
tubo acqua 1.4-1.6

oe: 030121065J

03667
beccuccio pompa acqua completa 1.6-1.8-1.9 TDI-1.9 D-1.9 SDI-1.9 TD-2.0-2.0 GTI 16V-GTD

oe: 1H0121687A -- 037121619

07968
manicotto dal termostato alla pompa 1.4

oe: 7700733183

© INDUSTRIAL METALCAUCHO, S.L.U.

07993
manicotto dalla pompa acqua al tubo metallico 1.8-1.9 D-1.9 SDI-1.9 TD-1.9 TDI-2.0 GTI 16V-2.0-GTD

oe: 068121063M -- 027121063

07994
manicotto dal tubo metallico allo scambiatore 1.6-1.8-1.9 D-1.9 TD-1.9 SDI-1.9 TDI-2.0-GTD

oe: 037121058A

08378 L: 315 mm
manicotto dal tubo metallico alla vaschetta 1.4-1.6-1.8-1.9 SDI-1.9 D-1.9 TD-1.9 TDI-2.0-2.0 GTI 16V-GTD

oe: 6K0121109C -- 1H0121109A

08382 L: 133 mm
manicotto dalla pompa alla testata 1.9 D-1.9 TDI-1.9 SDI-1.9 TD-GTD

oe: 028121053P -- 028121053Q

08383
manicotto dalla pompa al beccuccio testata 1.8

oe: 037121053H

08384
manicotto dalla pompa allo scambiatore e tubo 1.9 D-1.9 TDI-1.9 SDI-1.9 TD-2.0-2.0 GTI 16V-GTD

oe: 037122058B -- 037122058

08386
manicotto superiore radiatore TDi con a/c 1.6-1.8

oe: 037121063A

08391
manicotto dal tubo metallico al collettore 1.8

oe: 051121056A -- 051121056

08394
manicotto dalla pompa alla flangia testata 2.0

oe: 037121036 -- 037121053G

08398
manicotto radiatore [Superiore] 1.8-1.9 D-1.9 TD-2.0-GTD

oe: 1H0121101B

08402
manicotto radiatore [inferiore] 1.9 D-1.9 TD-2.0-2.0 GTI 16V-GTD

oe: 1H0121051L -- 1H0121051C

08403
manicotto radiatore [inferiore] 1.8

oe: 1H0121051A

08404
manicotto radiatore [Superiore] 1.8

oe: 1H0121101A

08409
manicotto dalla pompa al tubo 1.6

oe: 032121063

08411
manicotto dal tubo al collettore 1.4

oe: 030121056C

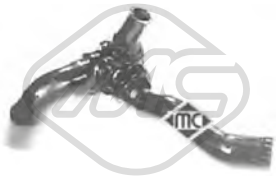

08414
manicotto dalla pompa al beccuccio testata 2.0 GTI 16V

oe: 037121053K

08416
manicotto radiatore [inferiore] 1.4-1.6

oe: 1H0121051D

08418
manicotto radiatore [Superiore] 1.4-1.6

oe: 1H0121101P

© INDUSTRIAL METALCAUCHO, S.L.U.

08470
manicotto radiatore [Superiore] 1.8-1.9 TDI-1.9 D-1.9 SDI-1.9 TD-2.0-GTD

oe: 1H0121101R

08799
manicotto dal corpo termostato al collettore 1.6

oe: 032121054F

08822
manicotto dalla scatola termostato alla vaschetta 1.4-1.6

oe: 1H0121109N

08823
manicotto radiatore [Superiore] 1.4-1.6

oe: 1H0122101

08825
manicotto radiatore [inferiore] 1.4-1.6

oe: 1H0121051N

30289
termostato raffreddamento 80 °C 2.8 VR6-2.9 VR6

oe: STC3338 -- STC2195

08393
manicotto riscaldamento [Sx] 1.4-1.6

oe: 1H0819373

08395
manicotto riscaldamento 1.4-1.6-1.8-1.9 TDI-1.9 D-1.9 TD-1.9 SDI-2.0-2.0 GTI 16V-GTD

oe: 1H0819373C

08396 L: 420 mm
manicotto riscaldamento 1.6-1.8-1.9 TDI-1.9 D-1.9 SDI-1.9 TD-2.0-2.9 VR6-GTD

oe: 1H0819371

08397
manicotto riscaldamento [Dx] 1.4-1.6

oe: 1H0819371A

08824
manicotto ritorno riscaldamento 1.6

oe: 1H0819373B

08846
manicotto ritorno riscaldamento 1.4-1.6

oe: 6K0819373D

08847
manicotto entrata riscaldamento 1.4-1.6

oe: 1H0819371E

35105
separatore olio motore 1.4-1.6

oe: 36103464G -- 036103464G

35106
separatore olio motore 1.6

oe: 037129101P

02780
anelli conici marmitta 1.8-1.9 D-1.9 TDI-1.9 SDI-1.9 TD-2.0-GTD

oe: 028129589B

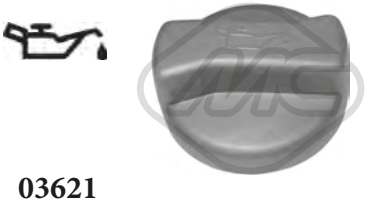

03621
tappo olio motore 1.4-1.6-1.8-1.9 TDI-1.9 D-1.9 SDI-1.9 TD-2.0-2.0 GTI 16V-2.8 VR6-2.9 VR6-Citystromer-GTD

oe: 077103485A -- 049103485A

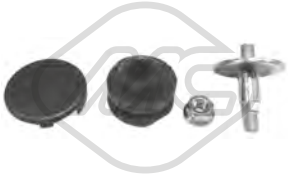

04365
kit montaggio coperchio motore 1.4-1.6-1.8-1.9 D-1.9 SDI-1.9 TD-1.9 TDI-2.0-2.0 GTI 16V-2.8 VR6-2.9 VR6-GTD

oe: N90132603 -- +028103665

© INDUSTRIAL METALCAUCHO, S.L.U.

02448 L: 72 mm
guida asta livello olio 1.6-1.8-2.0-2.0 GTI 16V-2.8 VR6-2.9 VR6

oe: 053103663 -- 050103663

02876
guida asta livello olio 1.9 D-1.9 TDI-1.9 SDI-1.9 TD-GTD

oe: 028103663A -- 028103663B

03688 Ø 18 mm L: 30 mm
guida asta livello olio 1.4-1.6

oe: 036115636

03841 Ø 84.5 mm
coperchio filtro olio

oe: 045115433B -- 045115433E

04355
guida asta livello olio 1.4-1.6

oe: 030115636A

05958
coppa olio 1.6-1.8-1.9 TDI-1.9 D-1.9 TD-2.0-GTD

oe: 51103601

50290 N° raccordi: 2
sensore temperatura raffreddamento 1.9 SDI-2.8 VR6

oe: 25906041A -- 025906041A

00674 Dimensioni filettatura: 14x150
tappo coppa olio 1.6-1.8-1.9 D-1.9 SDI-1.9 TD-1.9 TDI-2.0-2.8 VR6-GTD

oe: 113115193

00759 Dimensioni filettatura: 26x150
tappo coppa olio 2.0 GTI 16V

oe: 059103193

04209 Dimensioni filettatura: M14 x 150
tappo coppa olio 1.4-1.6-1.8-1.9 TDI-1.9 D-1.9 SDI-1.9 TD-2.0-2.0 GTI 16V-2.8 VR6-2.9 VR6-GTD

oe: N0161552 -- N90288901

05374
scambiatore di calore 1.6-1.8-1.9 SDI-1.9 D-1.9 TD-1.9 TDI-2.0-GTD

oe: 038117070A -- 068117021B

05376 L: 94 mm
scambiatore di calore 1.9 TDI

oe: 028117021E -- 028117021C

06328 L: 190 mm
scambiatore di calore 1.4-1.6-1.8-1.9 TDI-1.9 D-1.9 SDI-1.9 TD-2.0-2.0 GTI 16V-Citystromer-GTD

oe: 096409061E -- 096409061

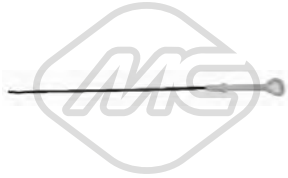

04760 L: 555 mm
asta livello olio 1.6-1.8-2.0

oe: 027115611C

04942 L: 510 mm
asta livello olio 1.9 D-1.9 SDI-1.9 TD-1.9 TDI-GTD

oe: 028115611C

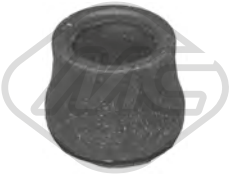

02669
anello valvola sfiato 1.6-1.9 D-1.9 SDI-1.9 TD-1.9 TDI-2.0-GTD

oe: 028103500

03644
tubo sfiato in plastica 1.6-1.9 D-1.9 TDI-1.9 SDI-1.9 TD-GTD

oe: 028103491J

03719
valvola sfiato [Assale anteriore] 1.9 D-1.9 SDI-1.9 TD-1.9 TDI-GTD

oe: 028129101D

© INDUSTRIAL METALCAUCHO, S.L.U.

08224
manicotto sfiato

oe: 051103493A

08225
manicotto sfiato 1.8

oe: 051103493

08226
manicotto sfiato 1.8

oe: 050103493A -- 048103493A

08228
manicotto sfiato 1.6-2.0-2.0 GTI 16V

oe: 037103493AB -- 037103211

08229
manicotto sfiato 2.0

oe: 037103493P

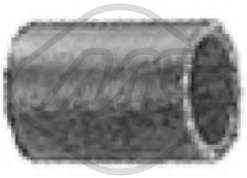

08385
manicotto sfiato 1.9 D-1.9 TD-1.9 SDI-1.9 TDI-GTD

oe: 028103493E

08415
manicotto sfiato 1.4-1.6

oe: 030103493AM -- 032103493E

08811
manicotto sfiato

oe: 030103493BB

08812
manicotto sfiato

oe: 032103493G

08853
manicotto sfiato 1.6-1.8-1.9 D-2.0-2.0 GTI 16V

oe: 037103493AK

08895
manicotto sfiato 1.9 TDI

oe: 028103493S

Tipo funzionamento: pneumatico

93057
valvola EGR con guarnizione 1.9 D-1.9 TDI-1.9 SDI-1.9 TD-GTD

oe: 028131501E

00016 Ø 3 mm Ø 7 mm L: 25 mm
tappo ritorno iniettori 1.9 D-1.9 SDI-1.9 TD-1.9 TDI-GTD

oe: 1575.09 -- 9350058480

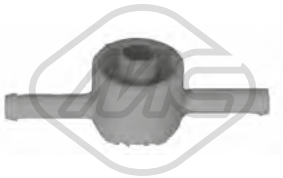

03672
valvola filtro gasolio 1.9 D-1.9 TDI-1.9 SDI-1.9 TD-GTD

oe: 191127247A

03708
tappo serbatoio carburante 1.4-1.6-1.8-1.9 TDI-1.9 D-1.9 SDI-1.9 TD-2.0-2.0 GTI 16V-2.8 VR6-2.9 VR6-GTD

oe: 8N0201553 -- 4A0201553A

© INDUSTRIAL METALCAUCHO, S.L.U.

SISTEMA DI ALIMENTAZIONE ARIA e TURBO

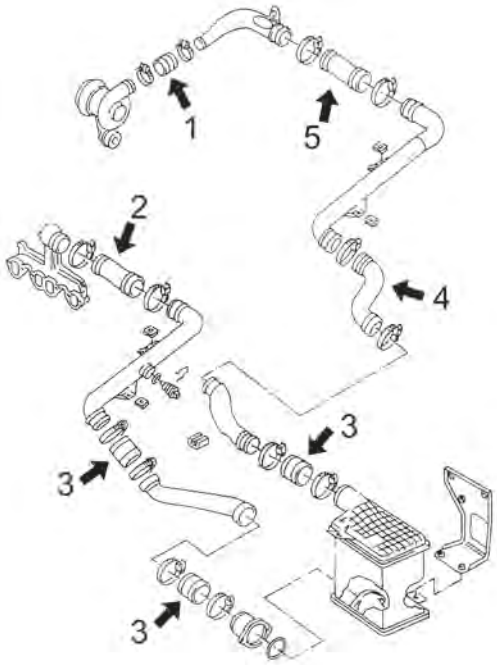

motore 1.9TDi 90CV (AHU-1Z-AFN-ALE) dal 5/'96 a 12/'97:

1	09062	manicotto flessibile dalla giunzione al turbo al tubo rigido
2	09060	manicotto flessibile giunzione dal collettore aspirazione al tubo rigido
3	09061	manicotto flessibile dalla giunzione dell'intercooler
4	09067	manicotto flessibile di innesto
5	09066	manicotto flessibile di innesto

C121M493M505M510TURBOP1 VW GOLF III 08/1991 - 04/1999

SISTEMA DI ALIMENTAZIONE ARIA e TURBO

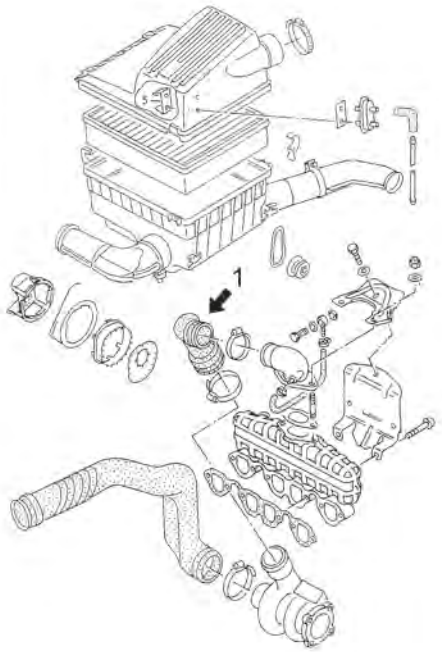

1.9 TD motore da 75CV (AAZ)

1	09837	manicotto flessibile dalla giunzione per il turbo

C121M493M505M510TURBOP2 VW GOLF III 08/1991 - 04/1999

09060
tubo flessibile dal collettore aspirazione 1.9 TDI

oe: 1H0145838G -- 1H0145838G

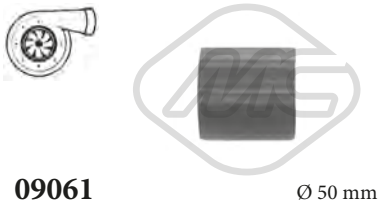

09061 Ø 50 mm L: 59 mm
tubo flessibile carburante 1.9 TDI

oe: 1H0145834E -- 1H0145834J

09062
tubo flessibile carburante 1.9 TDI

oe: 1069942 -- 1000951

© INDUSTRIAL METALCAUCHO, S.L.U.

09066
manicotto turbo 1.9 TDI

oe: 1H0145834G -- 1H0145834G

09067
manicotto turbo 1.9 TDI

oe: 1H0145834F -- 1H0145834F

09837
manicotto turbo 1.9 TD-GTD

oe: 028129628A

85112 L: 1155/935 mm
cavo acceleratore 2.8 VR6

oe: 7M1721555E -- 1H0721555AA

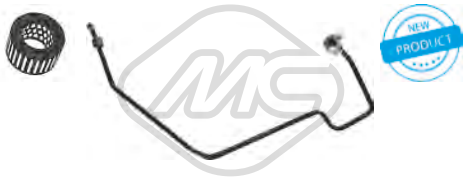

92148
tubo lubrificazione turbo 1.9 TDI

oe: 028145771BE

SOSPENSIONE ANTERIORE e SUPPORTI MOTORE

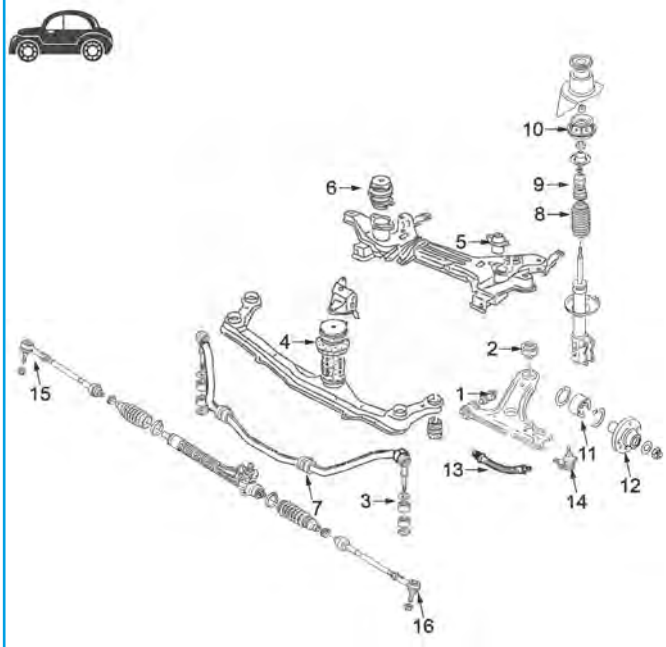

1	00542	silentblock braccio sospensione anteriore
2	02660	silentblock posteriore braccio anteriore Golf-3
3	00646	bielletta barra stabilizzatrice eccetto 2.0 e 2.8
	04336	bielletta barra stabilizzatrice 2.0 e 2.8
4	02685	supporto motore anteriore
5	02627	supporto motore posteriore sinistro 1.4 tutti e 1.6 fino al '95
	04362	supporto motore posteriore sinistro TD-TDi-SDi e 2.0-16v (ABF)
6	02686	supporto motore posteriore destro tutti eccetto TDi
	04363	supporto motore posteriore destro TDi-SDi
7	00917	boccola barra stabilizzatrice da Ø 18 mm
	04266	boccola barra stabilizzatrice da Ø 20 mm
8	04324	tampone ammortizzatore anteriore
9	00712	paracolpo ammortizzatore fino al '95 (gomma)
	04254	paracolpo ammortizzatore dal '95 (poliuretano) 2.0
	04298	paracolpo ammortizzatore dal '95 (poliuretano)
10	00896	supporto ammortizzatore fino al '95
	02812	supporto ammortizzatore dal '95
11	74062	cuscinetto sospensione anteriore
12	90048	mozzo ruota anteriore 2.0-2.0/16v e 2.8
	90073	mozzo ruota anteriore tutti eccetto 2.0 e 2.8
13	96124	tubo freno anteriore (485 mm)
14	53003	testina sospensione anteriore ambo i lati
15	53026	testina barra accoppiamento destra 75mm
16	53032	testina barra accoppiamento sinistra 75mm

C121M493M505M510SOPDP1 VW GOLF III 08/1991 - 04/1999

© INDUSTRIAL METALCAUCHO, S.L.U.

SOSPENSIONE POSTERIORE

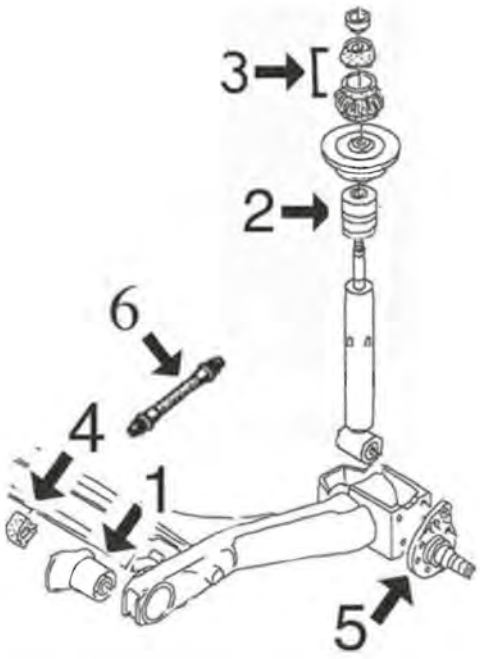

1	02856	silentblock braccio posteriore sospensione Ø 56 mm
2	02811	tampone ammortizzatore posteriore in poliuretano
3	04320	kit supporto ammortizzatore
4	02824	boccola barra stabilizzatrice
5	90516	mozzetto ruota posteriore, freno mozzo senza ABS
	90539	mozzetto ruota posteriore sinistra, mozzo con ABS
	90540	mozzetto ruota posteriore destro, mozzo con ABS
	90541	mozzetto ruota posteriore destro, freno a disco
	90542	mozzetto ruota posteriore sinistra, freno a disco
6	96126	tubo freno posteriore (166 mm)
	96175	tubo freno posteriore (190 mm)

C121M493M505M510SOPTP1 VW GOLF III 08/1991 - 04/1999

00987 Ø 73 mm
supporto motore [Sx] 1.4-1.6-1.8-1.9 D-1.9 SDI-1.9 TD-2.0-GTD

oe: 357199402B

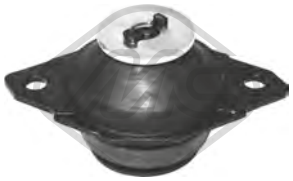

02627
supporto motore [Sx] 1.4-1.6-1.8-1.9 TDI-2.0

oe: 191199381A

02685
supporto motore [anteriore] 1.4-1.6-1.8-1.9 TDI-1.9 D-1.9 SDI-1.9 TD-2.0-2.0 GTI 16V-GTD

oe: 1H0199609F -- 1H0199609E

02686
supporto motore [posteriore Dx] 1.6-1.8-1.9 TDI-1.9 D-1.9 TD-1.9 SDI-2.0-2.0 GTI 16V-2.8 VR6-GTD

oe: 1H0199262A -- 1H0199262F

04362
supporto motore [posteriore Sx] 1.8-1.9 D-1.9 TDI-1.9 TD-2.0-GTD

oe: 357199402B -- 3A0199402

04363
supporto motore [posteriore Dx] 1.9 D-1.9 TDI-1.9 SDI-2.0 GTI 16V

oe: 1H0199262L -- 1H0199262J

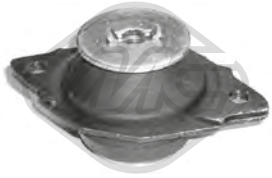

04366
supporto motore [posteriore Sx] 1.9 TDI

oe: 357199381C -- 357199381A

00542 Ø 12 mm Ø 33 mm L: 54 mm
silentblock braccio sospensione [Assale anteriore inferiore] 1.4-1.6-1.8-1.9 TDI-1.9 D-1.9 SDI-1.9 TD-2.0-2.0 GTI 16V-2.8 VR6-2.9 VR6-Citystromer-GTD

oe: 191407182E -- 191407182

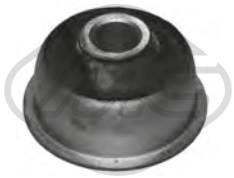

00543 Ø 17 mm
silentblock braccio sospensione [Assale anteriore] 1.4-1.6-1.8-1.9 TDI-1.9 D-1.9 TD-1.9 SDI-2.0-2.0 GTI 16V-2.8 VR6-GTD

oe: 191407181A -- 191407181B

00646 Ø 18 mm L: 78 mm
bielletta barra stabilizzatrice [Assale anteriore]

oe: 191411315 -- 191411315B

00917 Ø 18 mm
boccola barra stabilizzatrice [Assale anteriore] 1.4-1.9 TDI

oe: 6N0411313 -- 191411314

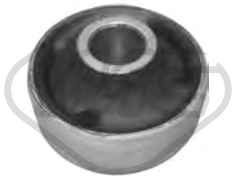

02660 Ø 17 mm Ø 27|60 mm
silentblock braccio sospensione [Assale anteriore inferiore] 1.4-1.6-1.8-1.9 TDI-1.9 TD-1.9 D-1.9 SDI-2.0-GTD

oe: 191407181E -- 191407181D

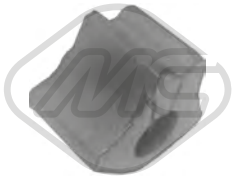

02824 Ø 18 mm
boccola barra stabilizzatrice [Assale posteriore] 1.4-1.6-1.8-1.9 D-1.9 SDI-1.9 TD-1.9 TDI-2.0-2.0 GTI 16V-2.8 VR6-2.9 VR6-Citystromer-GTD

oe: 871511423 -- 871511423

02856 Ø 12 mm Ø 56 mm L: 90 mm
silentblock braccio sospensione [Assale posteriore] 1.4-1.6-1.8-1.9 D-1.9 SDI-1.9 TD-1.9 TDI-2.0-2.0 GTI 16V-2.8 VR6-2.9 VR6-Citystromer-GTD

oe: 1H0501541A -- 1H0501541

04266 Ø 20 mm
boccola barra stabilizzatrice [Assale anteriore] 1.4-1.6-1.8-1.9 TD-1.9 D-1.9 SDI-1.9 TDI-2.0-2.0 GTI 16V-2.8 VR6-2.9 VR6-Citystromer-GTD

oe: 1H0411314

04336 L: 51 mm
bielletta barra stabilizzatrice [Assale anteriore] 1.9 TDI-2.0-2.0 GTI 16V-2.8 VR6

oe: 535411315

53003 Ø 19 mm
testina sospensione [Assale anteriore] 1.4-1.6-1.8-1.9 TDI-1.9 D-1.9 SDI-1.9 TD-2.0-2.0 GTI 16V-2.8 VR6-2.9 VR6-GTD

oe: 357407365 -- 357407365A

00712
tampone ammortizzatore [Assale anteriore] 1.4-1.6-1.8-1.9 TDI-1.9 D-1.9 SDI-1.9 TD-2.0-2.0 GTI 16V-2.8 VR6-2.9 VR6-Citystromer-GTD

oe: 357412303E -- 191412303A

00896 Ø 14 mm Ø 132 mm
supporto ammortizzatore [Assale anteriore] 1.4-1.6-1.8

oe: 357412329 -- 191412329

02609
colonnetta mozzo [anteriore] 1.4-1.6-1.8-1.9 TDI-1.9 D-1.9 SDI-1.9 TD-2.0-2.0 GTI 16V-2.8 VR6-2.9 VR6-Citystromer-GTD

oe: 321498103D -- 191498103CX

02811
tampone ammortizzatore in poliuretano [Assale posteriore] 1.4-1.6-1.8-1.9 TDI-1.9 D-1.9 SDI-1.9 TD-2.0-2.0 GTI 16V-2.8 VR6-2.9 VR6-Citystromer-GTD

oe: 191512131B

02812 Ø 14,2 mm Ø 97 mm
supporto ammortizzatore [Assale anteriore] 1.4-1.6-1.8-1.9 TDI-1.9 D-1.9 SDI-1.9 TD-2.0-2.0 GTI 16V-2.8 VR6-2.9 VR6-GTD

oe: 7M0412331 -- 357412331A

04128 Ø 14,5 mm
cuscinetto supporto ammortizzatore [Assale anteriore] 1.4-1.6-1.8-1.9 TDI-1.9 D-1.9 TD-2.0-2.0 GTI 16V-2.8 VR6-2.9 VR6-GTD

oe: 357412249A -- 357412249

04254
tampone ammortizzatore in poliuretano [Assale anteriore] 1.4-1.6-1.8-1.9 TDI-1.9 D-1.9 SDI-1.9 TD-2.0-2.0 GTI 16V-2.8 VR6-2.9 VR6-Citystromer-GTD

oe: 357412303F

04298
tampone ammortizzatore in poliuretano [Assale anteriore] 1.4-1.6-1.8-1.9 D-1.9 SDI-1.9 TD-1.9 TDI-2.0-2.0 GTI 16V-2.8 VR6-GTD

oe: 1H0412303B

04320
kit supporti ammortizzatore posteriore [Assale posteriore] 1.4-1.6-1.8-1.9 TDI-1.9 D-1.9 SDI-1.9 TD-2.0-2.0 GTI 16V-2.8 VR6-2.9 VR6-Citystromer-GTD

oe: 191512335

© INDUSTRIAL METALCAUCHO, S.L.U.

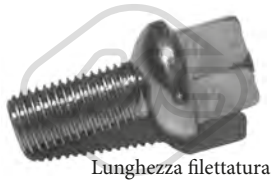

Lunghezza filettatura [mm]: 24
Filetto esterno [mm]: M12 X 1.5

00792

colonnetta ruota 1.4-1.6-1.8-1.9 TDI-1.9 D-1.9 SDI-1.9 TD-2.0-2.0 GTI 16V-2.8 VR6-Citystromer-GTD

oe: 3A0601139

Ø 117 mm
N° denti: 22
H: 77 mm

90002

mozzo ruota [Assale anteriore] 1.4-1.6-1.8-1.9 TDI-1.9 D-1.9 SDI-1.9 TD-2.0-2.0 GTI 16V-2.8 VR6-2.9 VR6-Citystromer-GTD

oe: 357407615E -- 357407615

Ø 120.5 mm
N° denti: 22
H: 74 mm

90035

mozzo ruota [Assale anteriore] 1.4-1.6-1.8-1.9 TDI-1.9 TD-1.9 D-1.9 SDI-2.0-GTD

oe: 357407613B -- 357407613B

Ø 126.5 mm
N° denti: 36
H: 74 mm

90048

mozzo ruota [Assale anteriore] 1.9 TDI-2.0-2.0 GTI 16V-2.8 VR6-2.9 VR6

oe: 1H0407613A -- 1H0407613B

Ø 120.5 mm
N° denti: 22
H: 74 mm

90073

mozzo ruota [Assale anteriore] 1.4-1.6-1.8-1.9 D-1.9 SDI-1.9 TD-1.9 TDI-2.0-GTD

oe: 357407615

Ø 120.5 mm
N° denti: 22
H: 74 mm

90074

mozzo ruota [Assale anteriore] 1.4-1.6-1.8-1.9 D-1.9 SDI-1.9 TD-1.9 TDI-2.0-2.0 GTI 16V-Citystromer-GTD

oe: 357407615A

H: 109.5 mm

90516

mozzetto ruota [Assale posteriore] 1.4-1.6-1.8-1.9 TDI-1.9 D-1.9 SDI-1.9 TD-2.0-2.0 GTI 16V-2.8 VR6-2.9 VR6-Citystromer-GTD

oe: 357501117

H: 110,5 mm

90539

mozzetto ruota [Assale posteriore Sx] 1.4-1.6-1.8-1.9 TDI-1.9 D-1.9 TD-1.9 SDI-2.0-2.0 GTI 16V-2.8 VR6-GTD

oe: 6U0501117A -- 333501117A

H: 110,5 mm

90540

mozzetto ruota [Assale posteriore Dx] 1.4-1.6-1.8-1.9 TDI-1.9 D-1.9 TD-1.9 SDI-2.0-2.0 GTI 16V-2.8 VR6-GTD

oe: 6U0501118A -- 333501118A

H: 110.5 mm

90541

mozzetto ruota [Assale posteriore Dx] 1.4-1.6-1.8-1.9 SDI-1.9 D-1.9 TD-1.9 TDI-2.0-2.0 GTI 16V-2.8 VR6-GTD

oe: 333501118 -- 333501112

H: 139 mm

90542

mozzetto ruota [Assale posteriore Sx] 1.4-1.6-1.8-1.9 SDI-1.9 D-1.9 TD-1.9 TDI-2.0-2.0 GTI 16V-2.8 VR6-GTD

oe: 333501117 -- 333501111

08377

manicotto depressore servofreno 1.4-1.6-1.8-1.9 TDI-2.8 VR6-2.9 VR6

oe: 321611939E

74002

cuscinetto ruota [Assale posteriore] 1.4-1.6-1.8-1.9 TDI-1.9 D-1.9 SDI-1.9 TD-2.0-2.0 GTI 16V-2.8 VR6-2.9 VR6-GTD

oe: 311405625N -- 311405645B

Ø 72 mm

74006

cuscinetto ruota [Assale posteriore] 1.4-1.6-1.8-1.9 TDI-1.9 D-1.9 SDI-1.9 TD-2.0-2.9 VR6-GTD

oe: 331598625A -- 357498625C

Ø 72 mm

74062

cuscinetto ruota [Assale anteriore] 1.9 TDI-1.9 TD-2.0-2.0 GTI 16V-2.8 VR6-2.9 VR6

oe: 1H0498625 -- 357498625A

L: 485 mm

96124

tubo freno [Assale anteriore bilaterale] 1.4-1.6-1.8-1.9 TDI-1.9 D-1.9 SDI-1.9 TD-2.0-2.0 GTI 16V-2.8 VR6-Citystromer-GTD

oe: 1H0611701

L: 155 mm

96126

tubo freno [Assale post. bilaterale] 1.4-1.6-1.8-1.9 TDI-1.9 D-1.9 SDI-1.9 TD-2.0-2.0 GTI 16V-2.8 VR6-2.9 VR6-Citystromer-GTD

oe: 1H0611775

L: 190 mm

96175

tubo freno [Assale post. bilaterale] 1.4-1.6-1.8-1.9 TDI-1.9 D-1.9 SDI-1.9 TD-2.0-2.0 GTI 16V-2.8 VR6-2.9 VR6-GTD

oe: 893611775A -- 481611775

© INDUSTRIAL METALCAUCHO, S.L.U.

Ø 21 - 100 mm

01188 kit

kit cuffia trasmissione [sul lato del cambio Assale post. bilaterale Assale anteriore bilaterale] 1.8-1.9 TD-1.9 TDI-2.0-2.0 GTI 16V-2.8 VR6-GTD

oe: 1J0498201C -- 191498201C

Ø 24 - 100 mm

01190 kit

kit cuffia trasmissione [lato ruota] 1.4-1.6-1.8-1.9 TDI-1.9 D-1.9 SDI-1.9 TD-2.0-2.0 GTI 16V-2.8 VR6-2.9 VR6-Citystromer-GTD

oe:

Ø 21 - 100 mm

01192 kit

kit cuffia trasmissione [sul lato del cambio Assale post. bilaterale Assale anteriore bilaterale] 1.8-1.9 TD-1.9 D-2.0-2.0 GTI 16V-2.8 VR6-GTD

oe: 191498201B

Ø 26 - 87 mm

01297 kit **00297**

kit cuffia trasmissione [lato ruota Assale anteriore bilaterale] 1.6-1.8-1.9 TDI-1.9 D-1.9 TD-2.0-2.0 GTI 16V-2.8 VR6-2.9 VR6-GTD

oe: 6Q0498203A -- 2303398NK01

Ø 24 - 100 mm

01560 kit

kit cuffia trasmissione [sul lato del cambio] 1.8-1.9 TD-1.9 TDI-2.0-2.0 GTI 16V-2.8 VR6-GTD

oe: 321407283A

Ø 21 - 89 mm

01632 kit

kit cuffia trasmissione [sul lato del cambio] 1.4-1.6

oe: 191498201B -- 171498201A

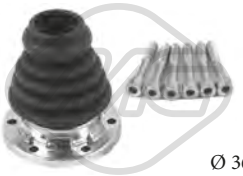

Ø 36 - 100 mm

01637 kit

kit cuffia trasmissione [sul lato del cambio Assale anteriore bilaterale]

oe: 191407283 -- 1J0498201A

Ø 19 - 75 mm

01689E kit

kit cuffia trasmissione (montare con cono) [lato ruota Assale anteriore Dx] 1.4-1.6-1.8-1.9 TDI-1.9 D-1.9 SDI-1.9 TD-2.0-2.0 GTI 16V-2.8 VR6-2.9 VR6-Citystromer-GTD

oe: 871498203A

Ø 26 - 78 mm

01921 kit **00921**

kit cuffia trasmissione [Assale post. bilaterale lato ruota Assale anteriore bilaterale] eje delantero, ambos lados

oe: 6N0498203

Ø 18 - 100 mm

11028 kit **10028**

kit cuffia trasmissione [sul lato del cambio Assale anteriore bilaterale] 1.9 SDI-1.9 TDI

oe: 357498201 -- 1J0498201

Ø 21 - 80 mm

11041 kit **10041**

kit cuffia trasmissione [sul lato del cambio Assale anteriore bilaterale] 1.8-2.0

oe: 893498201B -- 443498201F

Ø 25 - 86 mm

11146 kit **10146**

kit cuffia trasmissione [lato ruota Assale anteriore bilaterale] 1.6-1.8-1.9 TDI-1.9 TD-2.0-GTD

oe: 1H0498203

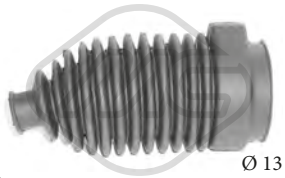

Ø 13 - 45 mm

01100 kit **00100**

kit cuffia cremagliera sterzo 1.4-1.6-1.8-1.9 TDI-1.9 D-1.9 SDI-1.9 TD-2.0-2.0 GTI 16V-2.8 VR6-2.9 VR6-Citystromer-GTD

oe: 357422831B

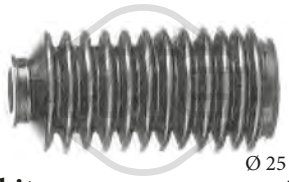

Ø 25 - 41 mm

01511 kit **00511**

kit cuffia cremagliera sterzo [sul lato del cambio] 1.4-1.6-1.8-1.9 TD-1.9 D-1.9 SDI-1.9 TDI-2.0-2.0 GTI 16V-2.8 VR6-Citystromer-GTD

oe: 191419831

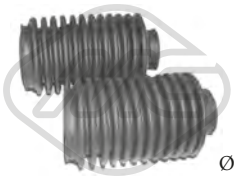

Ø 25 - 41 mm

01511C kit

kit cuffia cremagliera sterzo 1.4-1.6-1.8-1.9 TD-1.9 D-1.9 SDI-1.9 TDI-2.0-2.0 GTI 16V-2.8 VR6-Citystromer-GTD

oe: 191419831

Ø 10 - 42 mm

01765 kit **00765**

kit cuffia cremagliera sterzo 1.4-1.6-1.8-1.9 TDI-1.9 D-1.9 SDI-1.9 TD-2.0-2.0 GTI 16V-2.8 VR6-2.9 VR6-GTD

oe: 1H0422831 -- 175422831

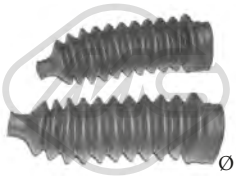

Ø 10 - 42 mm

01765C kit

kit cuffia cremagliera sterzo 1.4-1.6-1.8-1.9 TDI-1.9 D-1.9 SDI-1.9 TD-2.0-2.0 GTI 16V-2.8 VR6-2.9 VR6-GTD

oe: 1H0422831 -- 175422831

04324

cuffia ammortizzatore [anteriore] 1.4-1.6-1.8-1.9 D-1.9 SDI-1.9 TD-1.9 TDI-2.0-2.0 GTI 16V-2.8 VR6-2.9 VR6-Citystromer-GTD

oe: 357413175A

© INDUSTRIAL METALCAUCHO, S.L.U.

21001
filtro cambio automatico 1.4-1.6-1.8-1.9 TD-1.9 SDI-1.9 D-1.9 TDI-2.0-2.8 VR6-GTD

oe: 01M325429

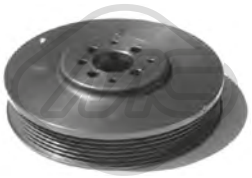

04290 Ø 162 mm - 6 N° alette
puleggia smorzatore con antivibrante 1.9 D-1.9 TDI-1.9 SDI-1.9 TD-GTD

oe: 028105243T -- 028105243K

04405 Ø 143 mm - 6 N° alette
puleggia smorzatore con antivibrante

oe: 06A105243E

04768 Ø 8 mm Ø 78 mm
cuscinetto tendicinghia 1.6-1.8-1.9 D-1.9 TDI-1.9 SDI-1.9 TD-2.0-2.0 GTI 16V-GTD

oe: 028145278A -- 028145278E

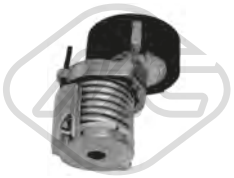

04770 Ø 70 mm
cuscinetto tendicinghia 1.4-1.6

oe: 030145299F -- 030145299C

04908 Ø 72 mm L: 103 mm
cuscinetto tendicinghia 1.9 D-1.9 SDI-1.9 TD-1.9 TDI-GTD

oe: 028903315R

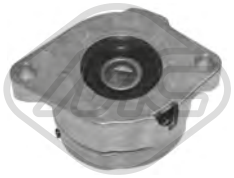

04909 Ø 72 mm L: 103 mm
cuscinetto tendicinghia 1.6-1.8-1.9 TD-2.0-2.0 GTI 16V-GTD

oe: 037903315C

04919 Ø 17 mm Ø 49.7 mm - 6 N° alette
puleggia alternatore 1.9 D-1.9 TDI-1.9 TD-GTD

oe: 028903119AA -- 028903119P

05007 Ø 17 mm Ø 56 mm - 6 N° alette
puleggia alternatore 1.9 SDI

oe: 03D903119A

03681
coperchio cinghia distribuzione [Superiore] 1.8

oe: 026109173A

03715
coperchio cinghia distribuzione [anteriore] 1.8

oe: 026109107B

05694 N° denti: 26
corona albero a camme 1.4-1.6

oe: 030105263C -- 030105263A

05695 N° denti: 22
corona albero a camme 1.9 D-1.9 TD-GTD

oe: 028105263E

05697 N° denti: 22
corona albero a camme 1.6-1.8-2.0

oe: 049105263C

05699 N° denti: 22
corona albero a camme 1.9 SDI-1.9 TDI

oe: 028105263D -- 028105263A

02695
supporto carburatore 1.8

oe: 050129761H -- 050129761F

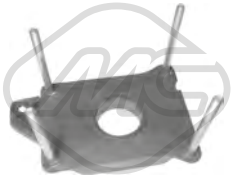

02699
supporto carburatore 1.4

oe: 030129765G

02855
supporto carburatore 1.6

oe: 032129765

© INDUSTRIAL METALCAUCHO, S.L.U.

02301
boccola cremagliera sterzo 1.4-1.9 SDI

oe:

53026 L: 75 mm
testina barra accoppiamento [Assale anteriore Dx] 1.4-1.6-1.8-1.9 TDI-1.9 D-1.9 SDI-1.9 TD-2.0-2.0 GTI 16V-2.8 VR6-2.9 VR6-GTD

oe: 3A0422812 -- 191419812

53032 L: 75 mm
testina barra accoppiamento [Assale anteriore Sx] 1.4-1.6-1.8-1.9 TDI-1.9 D-1.9 SDI-1.9 TD-2.0-2.0 GTI 16V-2.8 VR6-2.9 VR6-GTD

oe: 191419811 -- 3A0422811A

53123 L: 371 mm
tirante assiale [Assale anteriore bilaterale] 1.4-1.6-1.8-1.9 TDI-1.9 D-1.9 SDI-1.9 TD-2.0-2.9 VR6-GTD

oe: 1H0422804 -- 1H0422803

02854
boccola asta cambio 1.4-1.6-1.8-1.9 D-1.9 SDI-1.9 TD-1.9 TDI-2.0-2.0 GTI 16V-2.8 VR6-2.9 VR6-Citystromer-GTD

oe: 1H0798303A

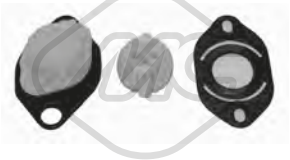

03724
kit riparazione leva cambio 1.4-1.6-1.8-1.9 TDI-1.9 D-1.9 SDI-1.9 TD-2.0-2.0 GTI 16V-2.8 VR6-2.9 VR6-Citystromer-GTD

oe: 191711251A

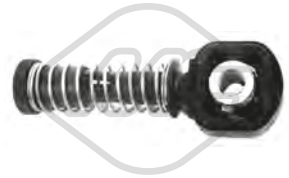

03845 Ø 10 mm
testina cavo comando velocità 1.4-1.6-1.8-1.9 D-1.9 SDI-1.9 TD-1.9 TDI-2.0-2.9 VR6

oe: 1J0711761B

03846 Ø 8 mm
testina cavo comando velocità 1.4-1.6-1.8-1.9 D-1.9 SDI-1.9 TD-1.9 TDI-2.0-2.9 VR6

oe: 1J0711761C

04141
asta selettore velocità 1.9 TDI

oe: 1L0711051

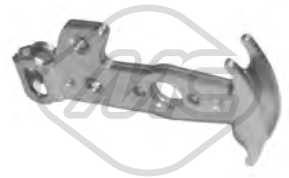

04360
bielletta cambio di velocità 1.9 TDI-2.0 GTI 16V-2.8 VR6

oe: 1H0711051B

04361
guida supporto barra cambio 1.4-1.6-1.8-1.9 SDI-1.9 D-1.9 TD-2.0-2.8 VR6-2.9 VR6-GTD

oe: 1H0711083

00864
copripedale freno e frizione

oe: 321721173

02813 L: 220 mm
bielletta leva cambio [anteriore] 1.8-2.0

oe: 191711574

02841
kit riparazione leva cambio 1.4-1.6-1.8-1.9 TDI-1.9 D-1.9 SDI-1.9 TD-2.0-2.0 GTI 16V-2.8 VR6-2.9 VR6-Citystromer-GTD

oe: 1H0711173

02878 L: 220 mm
bielletta leva cambio [anteriore] 1.8-1.9 D-1.9 SDI-1.9 TD-2.0-GTD

oe: 1H0711574

02879 L: 60 mm
bielletta cambio di velocità 1.8-1.9 TD-1.9 D-1.9 SDI-1.9 TDI-2.0-2.0 GTI 16V-GTD

oe: 1H0711595

03691
asta leva cambio (comando cavo) 1.9 TDI-2.0 GTI 16V-2.8 VR6

oe: 1J0711256

04045 L: 284 mm
leva cambio 1.4-1.6-1.8-1.9 TDI-1.9 D-1.9 SDI-1.9 TD-2.0-2.0 GTI 16V-2.8 VR6-2.9 VR6-Citystromer-GTD

oe: 1H0711116A

© INDUSTRIAL METALCAUCHO, S.L.U.

04772
kit leva cambio (5 velocità) 1.4-1.6-1.8-1.9 D-1.9 SDI-1.9 TD-2.0-GTD

oe: 020141723C

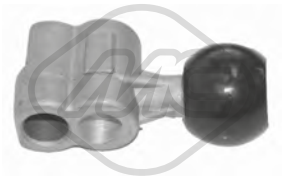

04902 L: 81 mm
asta leva cambio 1.4-1.6

oe: 191711233

04906 L: 342 mm
asta leva cambio 1.4-1.6-1.8-1.9 D-1.9 SDI-1.9 TD-2.0-GTD

oe: 020141741B

57833
guida cambio 1.4-1.6

oe: 085141181 -- 85141181

80080 L: 824/537 mm
cavo frizione automatico 1.4-1.6-1.8-1.9 TDI-1.9 D-1.9 SDI-1.9 TD-2.0-2.0 GTI 16V-GTD

oe: 1H1721335B -- 1H1721335G

80221 L: 800/520 mm
cavo frizione automatico 1.6

oe: SE191721335AB -- 191721335AB

80247 L: 854/438+65 mm
cavo frizione manuale 1.6-1.8-1.9 D-1.9 SDI-1.9 TD-1.9 TDI-2.0-GTD

oe: 1H1721335A -- 1H1721335G

80291 L: 1025/745 mm
cavo frizione automatico 1.4-1.6-1.8-2.0-2.9 VR6

oe: 1H1721355J -- 1H1721335K

80314 L: 806/492 mm
cavo frizione manuale 1.6

oe: 191721335M -- 191721335H

80332 L: 831/516 mm
cavo frizione manuale 1.6

oe: 191721335AB -- 191721335AB

83632 L: 917/447+110 mm
cavo frizione manuale 1.4-1.6-1.8-2.0

oe: 1H1721335K -- 1H1721335C

83634 L: 1053/700 mm
cavo frizione manuale 1.4-1.6-1.8-2.0

oe: 1H1721355M -- 1H1721355H

00497
supporto marmitta [anteriore] 1.8-1.9 TDI-2.0

oe: 8A0253147A -- 803253147

02425
supporto marmitta 1.4-1.6-1.8-1.9 TDI-1.9 D-1.9 SDI-1.9 TD-2.0-2.0 GTI 16V-2.8 VR6-2.9 VR6-Citystromer-GTD

oe: 1H0253144C

02426
supporto marmitta 1.9 D-1.9 TD-2.0-GTD

oe: 6X0253147 -- 1H0253147B

04121
supporto carburatore [centro] 1.4

oe: 1J0253144H

04124
supporto marmitta [anteriore] 1.4-1.6-1.8-1.9 TDI-1.9 D-1.9 SDI-1.9 TD-2.0-2.0 GTI 16V-2.8 VR6-2.9 VR6-Citystromer-GTD

oe: 1H0253147D

04364
supporto carburatore [Silenziatore anteriore]

oe: 1H0253144E

© INDUSTRIAL METALCAUCHO, S.L.U.

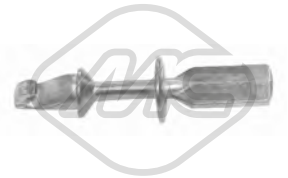

04766
guida serratura porta 1.4-1.6-1.8-1.9 TDI-1.9 D-1.9 SDI-1.9 TD-2.0-2.0 GTI 16V-2.8 VR6-2.9 VR6-Citystromer-GTD

oe: 1H0837223B

03739
interruttore luce freno (2 poli) 1.4-1.6-1.8-1.9 TDI-1.9 D-1.9 SDI-1.9 TD-2.0-2.0 GTI 16V-2.8 VR6-2.9 VR6-Citystromer-GTD

oe: 191945515B -- 191945515

02058
pompa tergicristalli

oe: 46760973 -- 46760973

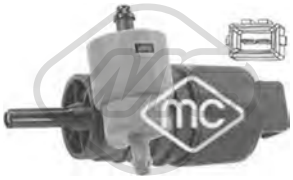

02061
pompa tergicristalli 1.4-1.6-1.8-1.9 D-1.9 SDI-1.9 TD-1.9 TDI-2.0-2.0 GTI 16V-2.8 VR6-2.9 VR6-Citystromer-GTD

oe: 333955651 -- 1H6955651

02073
pompa tergicristalli 1.6-1.8-1.9 TDI-2.0

oe: 1H5955651

02075
pompa lavafari 1.4-1.6-1.8-1.9 TDI-1.9 D-1.9 SDI-1.9 TD-2.0-2.0 GTI 16V-2.8 VR6-2.9 VR6-Citystromer-GTD

oe: 535955681 -- 431955679A

50097 L: 70 mm
sensore velocità ruota - ABS Sensore passivo [Assale anteriore Sx] 1.4-1.6-1.8-1.9 TDI-1.9 D-1.9 SDI-1.9 TD-2.0-2.0 GTI 16V-2.8 VR6-2.9 VR6-Citystromer-GTD
oe: 1J0927803 -- 1H0927807

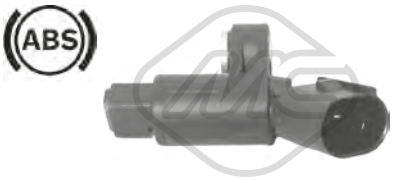

50098 L: 70 mm
sensore velocità ruota - ABS Sensore passivo [Assale anteriore Dx] 1.4-1.6-1.8-1.9 TDI-1.9 D-1.9 SDI-1.9 TD-2.0-2.0 GTI 16V-2.8 VR6-2.9 VR6-Citystromer-GTD
oe: 1J0927804 -- 1H0927808

50100 L: 1135 mm
sensore velocità ruota - ABS Sensore passivo [Assale post. bilaterale] 1.4-1.6-1.8-1.9 TDI-1.9 D-1.9 TD-1.9 SDI-2.0-2.0 GTI 16V-2.8 VR6-GTD

oe: 1H0927807D

50104 L: 1060 mm
sensore velocità ruota - ABS Sensore passivo [Assale post. bilaterale] 1.4-1.6-1.8-1.9 TDI-1.9 D-1.9 TDI-2.0-2.0 GTI 16V-2.8 VR6-2.9 VR6-GTD

oe: 1H0927807A

© INDUSTRIAL METALCAUCHO, S.L.U.

SISTEMA DI RAFFREDDAMENTO

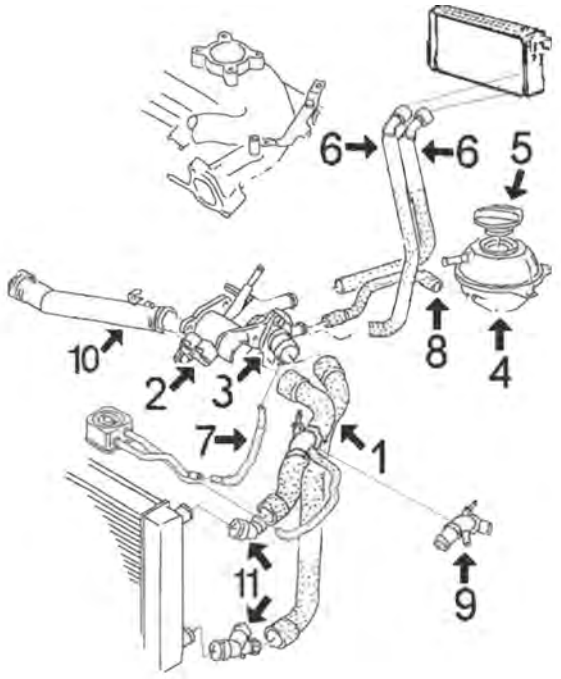

1.4/16v motore AHW-AXP-BCA || 1.6/8v motore APF-A VU || 1.6/16v motore AUS-AZD-BCB

1	09078	manicotto doppio superiore/inferiore 1.4/16v completo di connettori rapidi eccetto 1.6-APF-AVU
	09079	manicotto doppio superiore/inferiore 1.6/16v completo di connettori rapidi
2	03615	scatola termostato completa
3	03541	flangia termostato eccetto 1.6APV-AVU
	03592	kit termostato completo di coperchio e guarnizione eccetto 1.6 APF-AVU
	03745	flangia con termostato 1.6 100/102 CV APF-AVU
4	03635	vaschetta espansione
5	03573	tappo vaschetta espansione
6	09052	manicotto doppio di entrata/uscita riscaldamento completo di connettori rapidi
7	09054	manicotto dallo scambiatore alla scatola termostato (solo 1.6)
8	09044	manicotto dalla scatola termostato alla vaschetta
9	03604	connettore tubo superiore completo di accessori
10	03625	tubo acqua (plastica) dalla pompa alla scatola termostato
11	03721	kit connettori superiore/inferiore manicotto radiatore

C121M1994M1995M1996M3884M4125CAP1 VW GOLF IV - BORA 08/1997 - 06/2006

SISTEMA DI RAFFREDDAMENTO

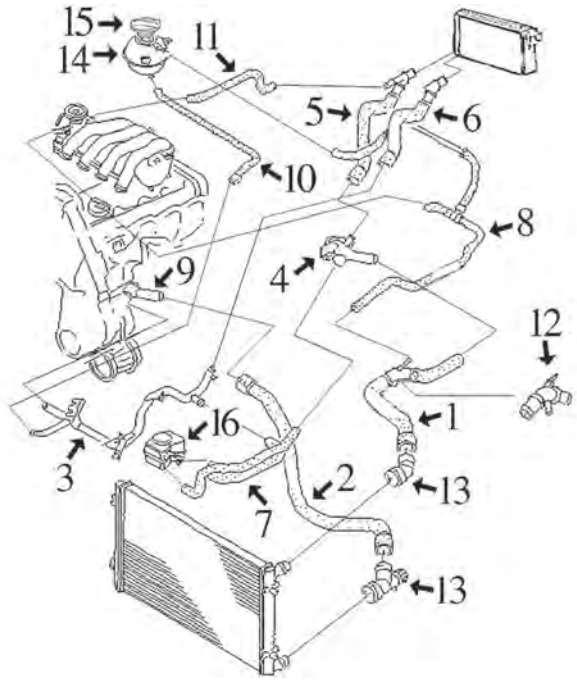

1.6/8v motore AEH-AKL-AVU

1	09046	manicotto superiore radiatore completo di connettore rapido
2	09045	manicotto inferiore radiatore completo di connettore rapido
3	03176	tubo acqua metallico completo di O ring
4	03598	beccuccio (in plastica) testata
5	09051	manicotto dal riscaldamento al beccuccio testata (con connettore rapido)
7	09048	manicotto doppio scambiatore filtro olio
9	03597	beccuccio monoblocco (plastica)
10	09043	manicotto dal tubo metallico alla vaschetta
12	03604	connettore tubo superiore completo di accessori
13	03721	kit connettori superiore/inferiore manicotto radiatore
14	03635	vaschetta espansione
15	03573	tappo vaschetta espansione
16	05378	scambiatore di calore

C121M1994M1995M1996M3884M4125CAP2 VW GOLF IV - BORA 08/1997 - 06/2006

SISTEMA DI RAFFREDDAMENTO

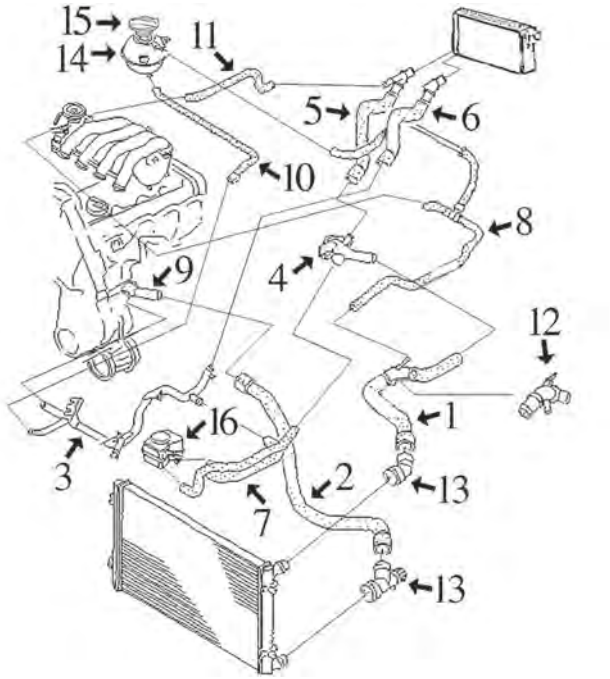

motore 1.8 - 2.0:

1	09046	manicotto superiore radiatore completo di connettore rapido
2	09045	manicotto inferiore radiatore completo di connettore rapido
3	03176	tubo acqua metallico completo di O ring, motore 2.0
	03177	tubo acqua metallico completo di O ring, motore 1.8
4	03589	beccuccio (in plastica) testata motore AGN
5	09051	manicotto dal riscaldamento al beccuccio testata (con connettore rapido)
7	09048	manicotto doppio scambiatore filtro olio, motore 1.8
	09049	manicotto doppio scambiatore filtro olio, motore 2.0
9	03597	beccuccio monoblocco (plastica)
10	09043	manicotto dal tubo metallico alla vaschetta
12	03604	connettore tubo superiore completo di accessori
13	03721	kit connettori superiore/inferiore manicotto radiatore
14	03635	vaschetta espansione
15	03573	tappo vaschetta espansione
16	05378	scambiatore di calore 2.0-115CV
	05380	scambiatore di calore 1.8-150CV e 2.0-125CV

C121M1994M1995M1996M3884M4125CAP3 VW GOLF IV - BORA 08/1997 - 06/2006

SISTEMA DI RAFFREDDAMENTO

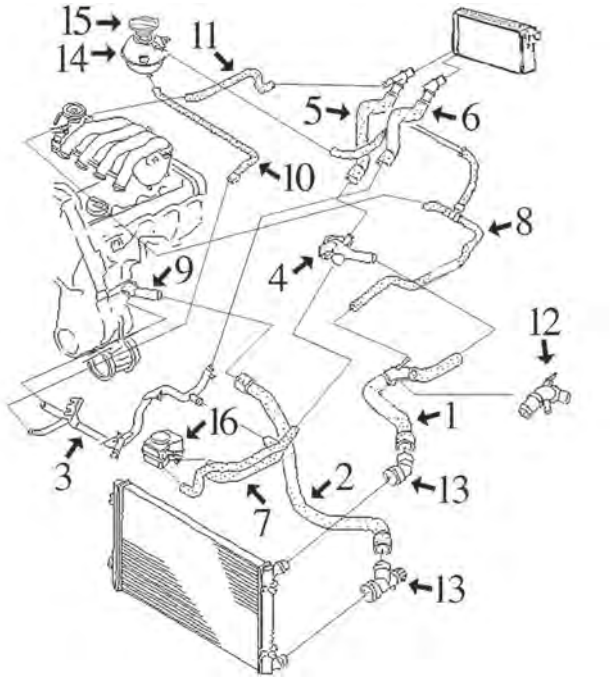

1.9 Diesel || SDi di 68CV || TDi di 90CV || TDi di 110-115-131-150CV

1	09046	manicotto superiore radiatore completo di connettore rapido
2	09045	manicotto inferiore radiatore completo di connettore rapido
3	03178	tubo acqua metallico completo di O ring
4	03591	beccuccio (in plastica) testata
5	09050	manicotto dal riscaldamento al beccuccio testata (con connettore rapido)
7	09047	manicotto doppio scambiatore filtro olio
9	03590	beccuccio monoblocco (plastica)
10	09043	manicotto dal tubo metallico alla vaschetta
12	03604	connettore tubo superiore completo di accessori
13	03721	kit connettori superiore/inferiore manicotto radiatore
14	03635	vaschetta espansione
15	03573	tappo vaschetta espansione
16	05374	scambiatore di calore 1.9SDi e 1.9TDi di 90CV
	05375	scambiatore di calore 1.9TDi di 131-150CV
	05376	scambiatore di calore 1.9TDi di 110 e 115CV
	05380	scambiatore di calore 1.9TDi di 100CV

C121M1994M1995M1996M3884M4125CAP4 VW GOLF IV - BORA 08/1997 - 06/2006

02110 Ø 19,6 mm
gommina ad anello 1.4 16V-1.6-1.6 FSI-1.6 16V-1.8 T-1.8-1.8 T GTI-1.8 4x4-1.9 TDI-1.9 SDI-1.9 TDI 4x4-2.0-2.0 4x4-2.3 V5-2.3 V5 4x4-2.8 V6 4x4-3.2 R32 4x4
oe: 62121119G -- N90316802

03027
tubo acqua 1.9 TDI-1.9 TDI 4x4
oe: 038121065BG

03084
tubo acqua GOLF IV 1.6-1.8-2.0
oe: 037121065L -- 037121065K

© INDUSTRIAL METALCAUCHO, S.L.U.

03092
termostato raffreddamento 87 °C 1.6-1.8-1.9 TDI-2.0-2.3 V5-2.3 V5 4x4

oe: 044121113 -- 068121113B

03176
tubo acqua 1.6-2.0-2.0 4x4

oe: 06A121065AR

03177
tubo acqua GOLF IV 1.8-1.8 4x4-1.8 T-1.8 T GTI

oe: 06A121065AP

03178
tubo acqua GOLF IV 1.9 SDI-1.9 TDI-1.9 TDI 4x4

oe: 038121065AM

03189
tubo acqua 1.8 T-1.8 T GTI

oe: 06A121065AK

03229
tubo acqua GOLF IV 1.8-1.8 4x4

oe: 06A121065E

03236
connettore raffreddamento attacco rapido 1.6-1.6 FSI-2.0-2.0 4x4

oe: 1J0122291B

03504
vaschetta espansione GOLF IV 1.6-1.8-1.9 TDI-2.0

oe: 191809101A -- 191809101F

03506 Ø 58 mm
tappo vaschetta acqua GOLF IV 1.8-2.0

oe: 1H0121321B -- 1H0121321C

03522
flangia termostato GOLF IV 1.6-1.8-2.0

oe: 037121132G -- 037121133F

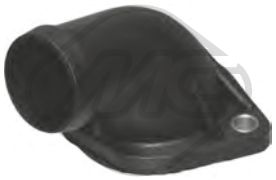

03528
flangia termostato GOLF IV 1.8

oe: 030121121B

03537
flangia termostato 1.6-1.8-1.9 TDI-1.9 TDI 4x4-2.0

oe: 1H0121687 -- 037121121A

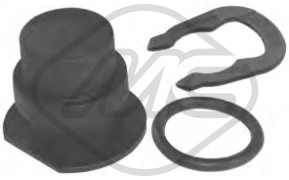

03540
kit tappo sensore acqua GOLF IV 1.6-1.8-1.9 TDI-2.0

oe: 357121140 -- 025121142

03541
flangia termostato 1.4 16V-1.6 16V

oe: 032121119H -- 032121121J

03573 Ø 63 mm
tappo vaschetta acqua 1.4 16V-1.6-1.6 16V-1.6 FSI-1.8-1.8 4x4-1.8 T-1.8 T GTI-1.9 TDI-1.9 SDI-1.9 TDI 4x4-2.0-2.0 4x4-2.3 V5-2.3 V5 4x4-2.8 V6 4x4-3.2 R32 4x4
oe: 1J0121321 -- 1J0121321B

03589
flangia termostato [Installazione laterale] GOLF IV 1.6-2.0

oe: 037121144H

03590
flangia termostato [anteriore] 1.9 SDI-1.9 TDI-1.9 TDI 4x4

oe: 038121121

© INDUSTRIAL METALCAUCHO, S.L.U.

03591
flangia acqua 1.9 SDI-1.9 TDI-1.9 TDI 4x4

oe: 038121133 -- 038121132C

03592
kit completo con termostato e anello 87 °C 1.4 16V-1.6 16V

oe: 032121110B

03597
flangia acqua 1.6-1.6 16V-1.6 FSI-1.8-1.8 4x4-1.8 T-2.0-2.0 4x4

oe: 06A121121C -- 038121121D

03598
flangia acqua 1.6-2.0-2.0 4x4

oe: 6A121133D -- 6A121132

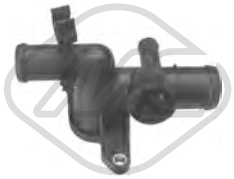

03599
flangia termostato 1.8-1.8 4x4-1.8 T-1.8 T GTI

oe: 06A121132D -- 06A121132Q

03600
flangia termostato 1.6-1.8-1.8 4x4-1.8 T-1.8 T GTI-2.8 V6 4x4

oe: 06A121132G -- 06A121133J

03604
kit completo giuntura manicotto superiore [Superiore] 1.6-2.0-2.0 4x4

oe: 1J0121087 -- 1J0121087C

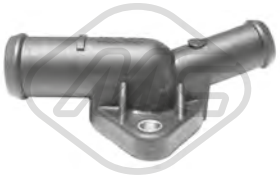

03612
flangia connettore testata 1.9 TDI-1.9 TDI 4x4

oe: 044121145K -- 044121144B

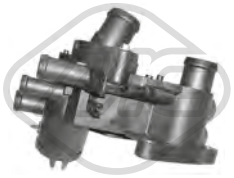

03615
scatola termostato 83 °C GOLF IV 1.4 16V-1.6-1.8-1.8 4x4-1.8 T-1.9 SDI-1.9 TDI-1.9 TDI 4x4-2.0-2.3 V5-2.3 V5 4x4-2.8 V6 4x4

oe: 032121111N

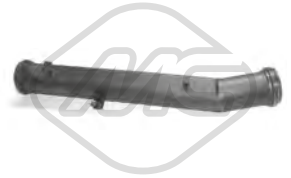

03625
tubo acqua (plastica) con guarnizioni ad anello BORA 1.6-1.6 16V

oe: 032121666 -- 032121665A

03635
vaschetta espansione [anteriore] 1.4 16V-1.6-1.6 FSI-1.6 16V-1.8 T-1.8-1.8 T GTI-1.8 4x4-1.9 TDI-1.9 SDI-1.9 TDI 4x4-2.0-2.0 4x4-2.3 V5-2.3 V5 4x4-2.8 V6 4x4-3.2 R32 4x4

oe: 1J0121403B

03667
beccuccio pompa acqua completa 1.6-1.8-1.9 TDI-1.9 TDI 4x4-2.0

oe: 1H0121687A -- 037121619

03710
tappo serbatoio carburante GOLF IV 2.0

oe: 808117

03721
kit connettori manicotti radiatore [inferiore] BORA 1.4 16V-1.6-1.6 16V-1.8-1.8 4x4-1.8 T-2.0-2.0 4x4

oe: 6Q0122291F -- 1J0122291

03745
flangia termostato 105 °C 1.6-1.8 4x4-1.9 TDI 4x4-2.0 4x4-2.3 V5 4x4-2.8 V6 4x4

oe: 06A121114

08378 L: 315 mm
manicotto dal tubo metallico alla vaschetta GOLF IV 1.6-1.8-2.0

oe: 6K0121109C -- 1H0121109A

08382 L: 133 mm
manicotto dalla pompa alla testata GOLF IV 1.9 TDI

oe: 028121053P -- 028121053Q

08384
manicotto dalla pompa allo scambiatore e tubo GOLF IV 1.9 TDI-2.0

oe: 037122058B -- 037122058

© INDUSTRIAL METALCAUCHO, S.L.U.

08403
manicotto radiatore [inferiore] GOLF IV 1.8

oe: 1H0121051A

08404
manicotto radiatore [Superiore] GOLF IV 1.8

oe: 1H0121101A

08470
manicotto radiatore [Superiore] GOLF IV 1.8-1.9 TDI

oe: 1H0121101R

09043
manicotto dalla vaschetta al tubo metallico 1.6-1.8-1.8 4x4

oe: 1J0121109B

09044
manicotto dalla scatola termostato alla vaschetta 1.6 16V

oe: 1J0121109K

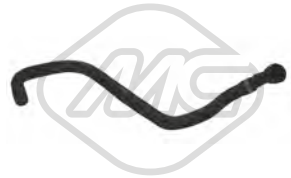

09045 L: 690 mm
manicotto radiatore [inferiore] 1.6-1.8 T GTI-1.8-1.8 4x4-1.8 T-1.9 SDI-1.9 TDI-1.9 TDI 4x4-2.0-2.0 4x4

oe: 1J0122051A -- 1J0122051J

09046
manicotto radiatore [Superiore] 1.6-1.8 T-1.8-1.8 T GTI-1.9 TDI

oe: 1J0122101B

09047
manicotto doppio scambiatore [centro] 1.9 SDI-1.9 TDI-1.9 TDI 4x4

oe: 1J0121086B

09049
manicotto doppio scambiatore 1.6-2.0-2.0 4x4

oe: 1J0121086BG

09078
manicotto doppio superiore/inferiore [inferiore] 1.4 16V

oe: 1J0121049E -- 1J0121049E

09079
manicotto doppio superiore/inferiore [inferiore] 1.6 16V

oe: 1J0121049F -- 1J0121049F

09317
manicotto dalla pompa al tubo metallico GOLF IV 1.8 T

oe: 48121063 -- 058121063

30229
scatola termostato 105 °C 1.6-1.8 4x4-1.9 TDI 4x4-2.0 4x4-2.3 V5 4x4-2.8 V6 4x4

oe: 06A121111A

30230
scatola termostato 105 °C 1.6

oe: 06A121111

30270
flangia termostato 1.9 SDI-1.9 TDI-1.9 TDI 4x4

oe: 028121145B

30289
termostato raffreddamento 80 °C 1.9 TDI-1.9 TDI 4x4-2.3 V5-2.3 V5 4x4-2.8 V6 4x4-3.2 R32 4x4

oe: STC3338 -- STC2195

08395
manicotto riscaldamento GOLF IV 1.6-1.8-1.9 TDI-2.0

oe: 1H0819373C

08396 L: 420 mm
manicotto riscaldamento GOLF IV 1.8-1.9 TDI-2.0

oe: 1H0819371

© INDUSTRIAL METALCAUCHO, S.L.U.

09042
manicotto dal tubo metallico al riscaldatore

oe: 1J0122073A

09048
manicotto doppio scambiatore 1.6-1.8

oe: 028103494B

09050
manicotto dalla testata al riscaldatore 1.9 SDI-1.9 TDI

oe: 1J0122157EH

09051
manicotto dalla testata al riscaldatore 1.6-1.8-2.0

oe: 1J0122157EM

09052
manicotto doppio di riscaldamento 1.4 16V-1.6-1.6 16V

oe: 1J0121156AP -- 1J0121156AP

09054
manicotto dalla scatola termostato allo scambiatore 1.6

oe: 1J0121058P -- 1J0121058P

35044
manicotto sfiato motore 1.4 16V-1.6 16V

oe: 036103493EB -- 036103493BB

35045
manicotto sfiato motore 1.8-1.8 4x4

oe: 06A103213

35046
manicotto sfiato motore 1.8 T-1.8 T GTI

oe: 06A103213F

35104
separatore olio motore 1.4 16V

oe: 036103464Q -- 036103464AD

35105
separatore olio motore 1.4 16V-1.6 16V

oe: 36103464G -- 036103464G

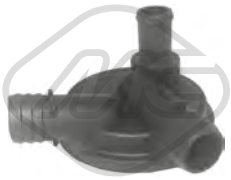

35107
separatore olio motore GOLF IV 2.0

oe: 037129101R

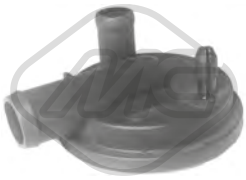

35108
separatore olio motore 1.9 SDI

oe: 038129101A

35113
separatore olio motore 1.6

oe: 06A103465D

35114
separatore olio motore 1.8 T GTI-1.8 T

oe: 06A129101A -- 06A129101D

35115
separatore olio motore 1.8 T-1.8 T GTI

oe: 06A145710H -- 06A145710G

35814
tubo flessibile ventilazione monoblocco BORA 1.9 TDI-1.9 TDI 4x4

oe: 038103493AN

02780
anelli conici marmitta 1.8-1.9 SDI-1.9 TDI-1.9 TDI 4x4

oe: 028129589B

© INDUSTRIAL METALCAUCHO, S.L.U.

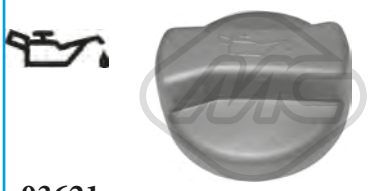

03621
tappo olio motore 1.4 16V-1.6-1.6 FSI-1.6 16V-1.8 T-1.8-1.8 T GTI-1.8 4x4-1.9 TDI-1.9 SDI-1.9 TDI 4x4-2.0-2.0 4x4-2.3 V5-2.3 V5 4x4-2.8 V6 4x4-3.2 R32 4x4
oe: 077103485A -- 049103485A

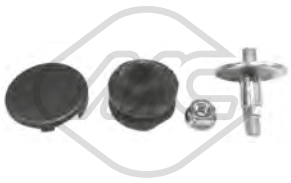

04365
kit montaggio coperchio motore 1.4 16V-1.6-1.6 16V-1.6 FSI-1.8-1.8 4x4-1.8 T-1.8 T GTI-1.9 SDI-1.9 TDI-1.9 TDI 4x4-2.0-2.0 4x4-2.3 V5-2.3 V5 4x4-2.8 V6 4x4-3.2 R32 4x4
oe: N90132603 -- +028103665

02448 L: 72 mm
guida asta livello olio GOLF IV 1.6-1.8-2.0
oe: 053103663 -- 050103663

02876
guida asta livello olio GOLF IV 1.9 TDI
oe: 028103663A -- 028103663B

03553
guida asta livello olio 1.6-1.8-1.8 4x4-2.0-2.0 4x4
oe: 06A103663C

03568
guida asta livello olio 1.6-1.8-1.8 4x4-1.8 T-1.8 T GTI-2.0
oe: 06A103663B

03571 L: 270 mm
guida asta livello olio 1.8 T-1.9 SDI-1.9 TDI-1.9 TDI 4x4
oe: 038103663

03841 Ø 84.5 mm
coperchio filtro olio
oe: 045115433B -- 045115433E

04355
guida asta livello olio 1.4 16V-1.6 16V-1.6 FSI
oe: 030115636A

05958
coppa olio GOLF IV 1.6-1.8-1.9 TDI-2.0
oe: 51103601

05959
coppa olio 1.6-1.9 SDI-1.9 TDI-1.9 TDI 4x4-2.0-2.0 4x4
oe: 038103601NA -- 038103603N

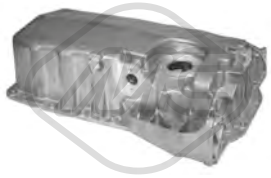

05960
coppa olio 1.8 4x4-1.8 T-1.8 T GTI
oe: 038103601AQ -- 038103603L

05965 L: 420 mm
coppa olio
oe: 030103601QA -- 032103603AB

02916 Dimensioni filettatura: M14x150
tappo coppa olio 1.4 16V-1.6-1.6 16V-1.6 FSI-1.8-1.8 4x4-1.8 T-1.8 T GTI-1.9 SDI-1.9 TDI-1.9 TDI 4x4-2.0-2.0 4x4-2.3 V5-2.3 V5 4x4-2.8 V6 4x4-3.2 R32 4x4
oe: N90813202 -- N90813201

04209 Dimensioni filettatura: M14 x 150
tappo coppa olio GOLF IV 1.6-1.8-1.9 TDI-2.0
oe: N0161552 -- N90288901

05374
scambiatore di calore BORA 1.6-1.9 SDI-1.9 TDI-2.0
oe: 038117070A -- 068117021B

05375
scambiatore di calore 1.9 TDI
oe: 038117070A -- 038117021B

05376 L: 94 mm
scambiatore di calore 1.9 TDI-1.9 TDI 4x4-2.3 V5-2.3 V5 4x4-2.8 V6 4x4-3.2 R32 4x4
oe: 028117021E -- 028117021C

© INDUSTRIAL METALCAUCHO, S.L.U.

05378
scambiatore di calore GOLF IV 1.6-1.8-1.8 4x4-1.8 T-2.0-2.0 4x4

oe: 038117070A -- 078117021A

05380
scambiatore di calore 1.8-1.8 4x4-1.8 T-1.8 T GTI-1.9 TDI-1.9 TDI 4x4-2.0-2.0 4x4

oe: 038117070A -- 028117021L

06327 L: 192 mm
scambiatore di calore 1.4 16V-1.6-1.6 16V-1.6 FSI-1.8-1.8 4x4-1.8 T-1.8 T GTI-1.9 SDI-1.9 TDI-1.9 TDI 4x4-2.0-2.0 4x4

oe: 096409061D -- 096409061G

06328 L: 190 mm
scambiatore di calore GOLF IV 1.6-1.8-1.9 TDI-2.0

oe: 096409061E -- 096409061

04758 L: 585 mm
asta livello olio 1.4 16V-1.6 16V

oe: 036115611M

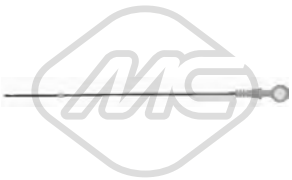

04759 L: 510 mm
asta livello olio 1.9 SDI-1.9 TDI-1.9 TDI 4x4

oe: 038115611B

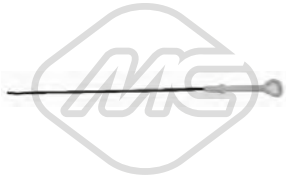

04760 L: 555 mm
asta livello olio GOLF IV 1.6-1.8-2.0

oe: 027115611C

04795 L: 563 mm
asta livello olio 1.6-1.8-1.8 4x4-1.8 T-1.8 T GTI-1.9 TDI-1.9 TDI 4x4

oe: 06A115611B -- 06A115611Q

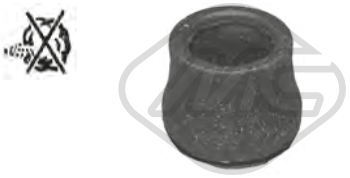

02669
anello valvola sfiato 1.9 SDI-1.9 TDI-1.9 TDI 4x4

oe: 028103500

03644
tubo sfiato in plastica GOLF IV 1.6-1.9 TDI

oe: 028103491J

03722
tubo sfiato 1.9 TDI-1.9 TDI 4x4

oe: 038103493P

03723
valvola sfiato [Testa a cilindro] 1.9 TDI-1.9 TDI 4x4

oe: 028129101E

03728
tubo sfiato 1.9 TDI-1.9 TDI 4x4

oe: 038103493A

03831
tubo sfiato GOLF IV 1.9 TDI

oe: 038103493AB

07910
tubo aria 1.6

oe: 6A103217G -- 6A103217A

08853
manicotto sfiato GOLF IV 1.6-1.8-2.0

oe: 037103493AK

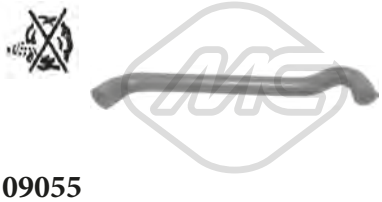

09055
manicotto sfiato 1.4 16V-1.6 16V

oe: 036103493EB -- 036103493BB

Tipo funzionamento: pneumatico

93004
valvola EGR con guarnizione 1.9 TDI-1.9 TDI 4x4

oe: 038129637B -- 045131501L

© INDUSTRIAL METALCAUCHO, S.L.U.

Tipo funzionamento: pneumatico

93015

valvola EGR con guarnizione 1.9 TDI-1.9 TDI 4x4

oe: 038131501AT -- 038131501T

Tipo funzionamento: elettrico

93024

valvola EGR con guarnizione 1.6

oe: 06A131501R -- 06A131501P

Tipo funzionamento: elettrico

93025 N° raccordi: 5

valvola EGR con guarnizioni 1.4 16V-1.6 16V

oe: 036131503T -- 036131503T

Tipo funzionamento: elettrico

93026 N° raccordi: 5

valvola EGR con guarnizione 1.8

oe: 06A131501G

Tipo funzionamento: elettrico

93029

valvola EGR con guarnizione 1.4 16V-1.6 16V-1.6 FSI

oe: 036131503M

Tipo funzionamento: elettrico

93030 N° raccordi: 5

valvola EGR con guarnizioni 1.4 16V-1.6 16V

oe: 036131503R -- 036131503R

Tipo funzionamento: pneumatico

93046

valvola EGR con guarnizioni 1.9 TDI

oe: 038131501AF -- 038131501AN

Tipo funzionamento: pneumatico

93048

valvola EGR con guarnizione 1.9 TDI-1.9 TDI 4x4

oe: 038131501AM -- 038131501AB

Tipo funzionamento: pneumatico

93057

valvola EGR con guarnizione GOLF IV 1.9 TDI

oe: 028131501E

Tipo funzionamento: elettrico

93073

valvola EGR 1.6-1.9 TDI-1.9 TDI 4x4

oe: 1J0906283C -- 1K0906283A

00016 Ø 3 mm Ø 7 mm L: 25 mm

tappo ritorno iniettori 1.9 SDI-1.9 TDI-1.9 TDI 4x4

oe: 1575.09 -- 9350058480

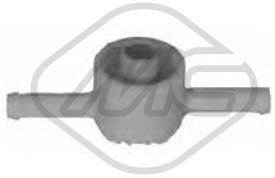

03672

valvola filtro gasolio GOLF IV 1.9 TDI

oe: 191127247A

03689

valvola filtro gasolio [anteriore] 1.9 SDI-1.9 TDI-1.9 TDI 4x4

oe: 1J0127247

03708

tappo serbatoio carburante 1.4 16V-1.6-1.6 FSI-1.6 16V-1.8 T-1.8-1.8 T GTI-1.8 4x4-1.9 TDI-1.9 SDI-1.9 TDI 4x4-2.0-2.0 4x4-2.3 V5-2.3 V5 4x4-2.8 V6 4x4-3.2 R32 4x4

oe: 8N0201553 -- 4A0201553A

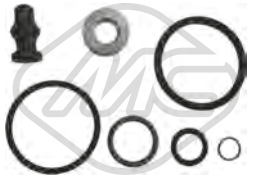

43005

kit riparazione sistema common rail 1.9 TDI-1.9 TDI 4x4

oe: 038198051A -- 038103385A

SISTEMA DI ALIMENTAZIONE ARIA e TURBO

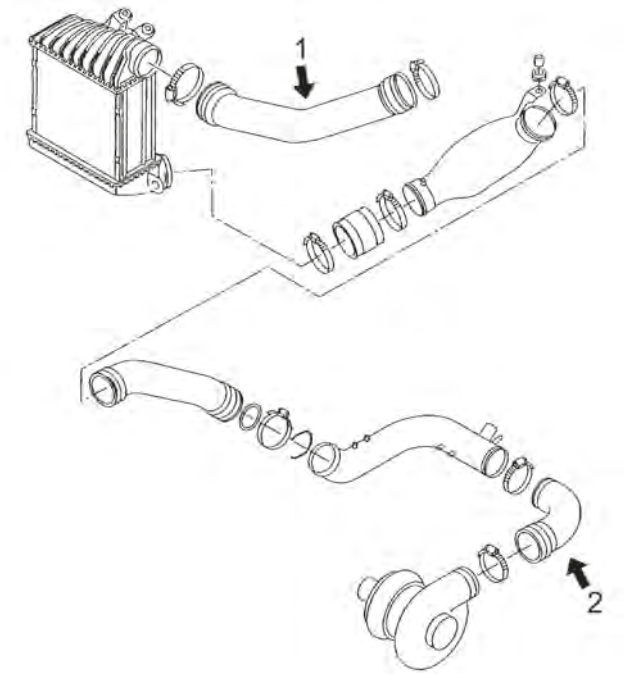

motore 1.8T motore da 150CV (AGU, ARZ, AUM) e 180CV (AUQ)

1	09722	manicotto flessibile dall' intercooler al tubo rigido 150-180CV
2	09685	manicotto flessibile dal tubo rigido al turbo 150-180CV

C121M1994M1995M1996M3884M4125TURBOP1 VW GOLF IV - BORA 08/1997 - 06/2006

SISTEMA DI ALIMENTAZIONE ARIA e TURBO

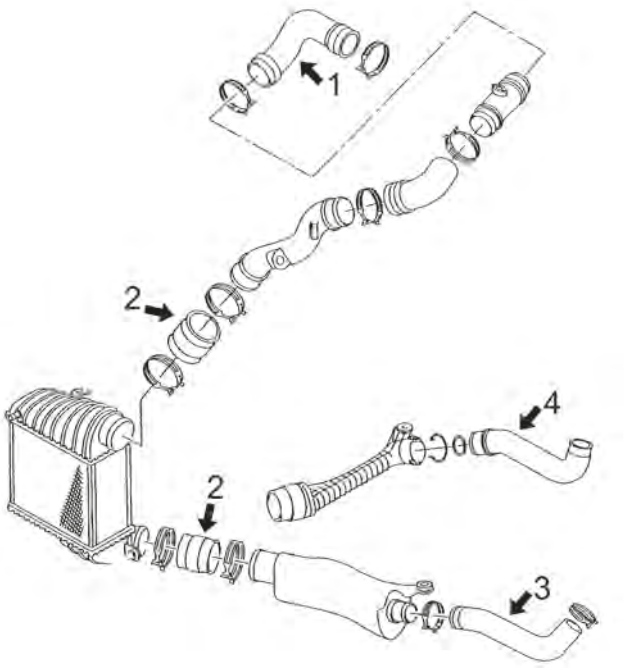

motore 1.9TDi di 90CV (ALH), 100-110CV (ATD), 115CV (AUY, AJM)

1	09068	tubo flessibile dal tubo rigido al collettore aspirazione 90-110CV
	09759	tubo flessibile dal tubo rigido al collettore aspirazione 101-115CV
2	09064	tubo flessibile dall'intercooler al tubo rigido
3	09069	tubo flessibile carburante fino al 5/'99
	09686	tubo flessibile dal tubo rigido al tubo turbo dal '96 motore 90CV (AGR)
4	09070	tubo flessibile carburante dal 5/'99
	09687	tubo flessibile dal tubo rigido al tubo turbo dal '96 fino al '13 - 2.0TDi 90CV

C121M1994M1995M1996M3884M4125TURBOP2 VW GOLF IV - BORA 08/1997 - 06/2006

© INDUSTRIAL METALCAUCHO, S.L.U.

SISTEMA DI ALIMENTAZIONE ARIA e TURBO

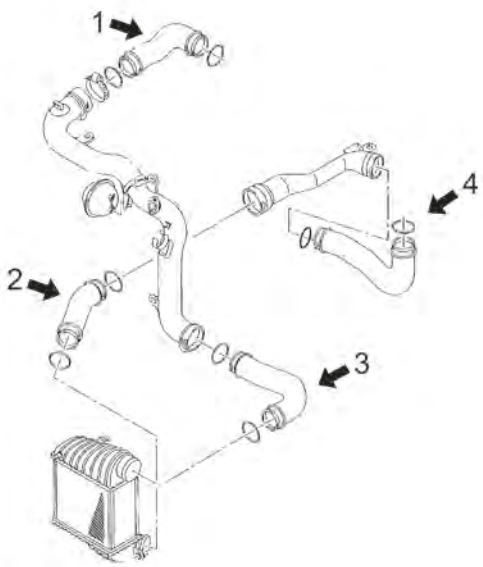

motore 1.9TDi di 100-130-150CV

1	09094	manicotto flessibile dal tubo rigido al collettore aspirazione 130CV
	09767	manicotto flessibile dal tubo rigido al collettore aspirazione 101CV
2	09092	manicotto flessibile dall' intercooler al tubo rigido 130CV
	09093	manicotto flessibile dall' intercooler al tubo rigido 150CV
3	09091	manicotto flessibile dall' intercooler al tubo rigido 150CV
	09092	manicotto flessibile dall' intercooler al tubo rigido 130CV
4	09248	manicotto flessibile dal tubo rigido al turbo 130-150CV
	09723	manicotto flessibile dal tubo rigido al turbo 101CV

C121M1994M1995M1996M3884M4125TURBOP3 VW GOLF IV - BORA 08/1997 - 06/2006

03711
tubo aria 1.6

oe: 1J0129684N -- 1J0129684CG

03718
tubo aria 1.9 TDI

oe: 6K0129684F

07505
manicotto turbo 1.9 TDI-1.9 TDI 4x4

oe: 1J0145834AB

09063
tubo flessibile carburante 1.9 TDI-1.9 TDI 4x4

oe: 6K0145832C

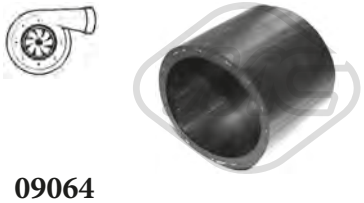

09064
manicotto turbo [inferiore] 1.8 T-1.8 T GTI-1.9 TDI-1.9 TDI 4x4

oe: 1J0145834A

09065
tubo flessibile dal collettore al tubo rigido 1.9 TDI-1.9 TDI 4x4

oe: 6K0145838B

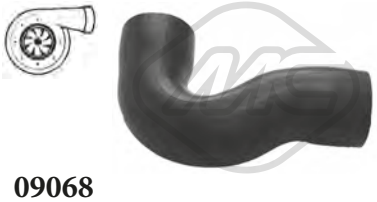

09068
manicotto turbo 1.9 TDI

oe: 1J0145838B

09069
tubo flessibile carburante 1.9 TDI-1.9 TDI 4x4

oe: 1J0145828H

09070
tubo flessibile carburante 1.9 TDI-1.9 TDI 4x4

oe: 1J0145828T

© INDUSTRIAL METALCAUCHO, S.L.U.

09091
manicotto turbo GOLF IV 1.8 T-1.9 TDI-1.9 TDI 4x4-2.3 V5-2.3 V5 4x4

oe: 1J0145834AE

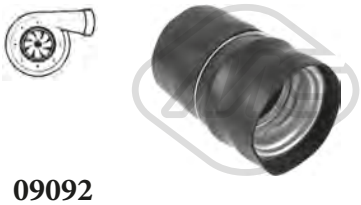

09092
manicotto turbo 1.9 TDI-1.9 TDI 4x4

oe: 1J0145834T

09093
manicotto turbo GOLF IV 1.9 TDI

oe: 1J0145834AA

09094
manicotto turbo GOLF IV 1.9 TDI

oe: 1J0145834AF

09248
tubo flessibile aria 1.9 TDI-1.9 TDI 4x4

oe: 1J0145822E

09252
manicotto turbo [Superiore] 1.9 TDI-1.9 TDI 4x4

oe: 6Q0145834

09685
manicotto turbo 1.8 T

oe: 06A145832C

09686
tubo flessibile carburante 1.9 TDI-1.9 TDI 4x4

oe: 1J0145828B

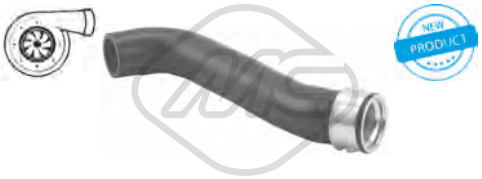

09687
tubo flessibile carburante BORA 1.9 TDI 4x4-1.9 TDI

oe: 1J0145828AA

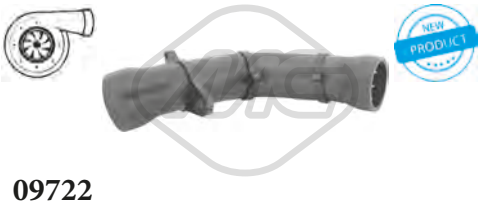

09722
manicotto turbo [Superiore] 1.8 T-1.8 T GTI

oe: 06A145708B -- 06A145708D

09723
manicotto turbo GOLF IV 1.9 TDI

oe: 1J0145828AD

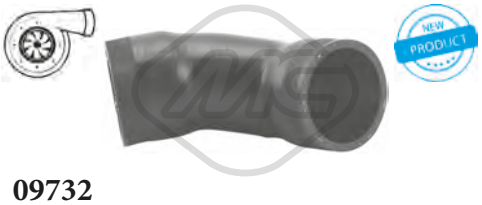

09732
manicotto turbo BORA 1.6

oe: 1K0145838AH

09759
manicotto turbo 1.9 TDI-1.9 TDI 4x4

oe: 1J0145838E

09767
manicotto turbo 1.9 TDI-1.9 TDI 4x4

oe: 1J0145838T

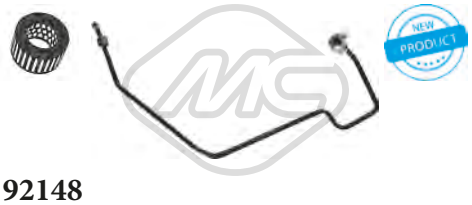

92148
tubo lubrificazione turbo GOLF IV 1.9 TDI

oe: 028145771BE

92155
tubo lubrificazione turbo 1.9 TDI-1.9 TDI 4x4

oe: 038145771AH

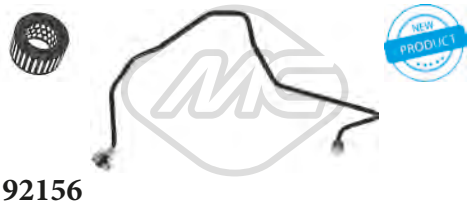

92156
tubo lubrificazione turbo 1.9 TDI-1.9 TDI 4x4

oe: 038145771N

© INDUSTRIAL METALCAUCHO, S.L.U.

SOSPENSIONE ANTERIORE e SUPPORTI MOTORE

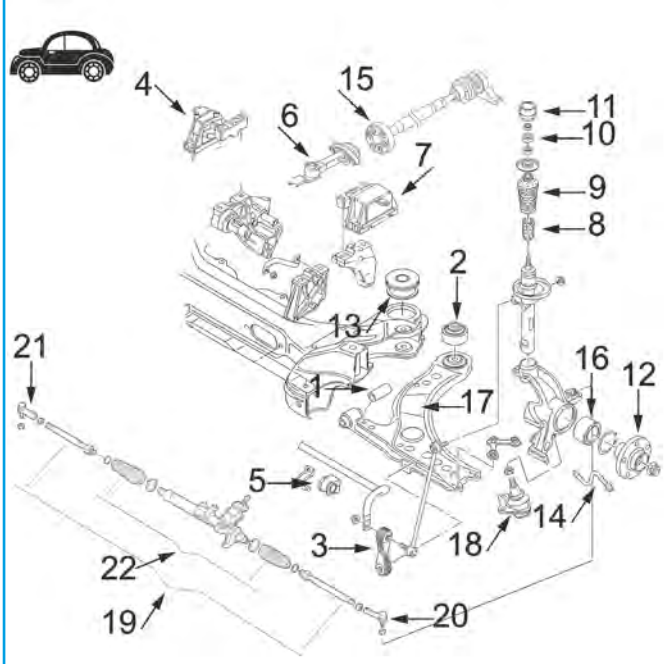

1	00542	silentblock braccio sospensione anteriore
2	02963	silentblock posteriore braccio anteriore
3	04249	bielletta barra stabilizzatrice (metallo)
	04250	bielletta barra stabilizzatrice (plastica)
4	04186	supporto motore destro 1.6 (100 e 102cv)-1.8-2.0 1.9SDi-1.9TDi
	04368	supporto motore destro 1.4-1.6 (105cv e 16v)- 2.3V5
5	04321	boccola barra stabilizzatrice da Ø 23 mm
	04369	boccola barra stabilizzatrice da Ø 20 e 21 mm
6	04133	supporto motore posteriore
7	04187	supporto motore sinistro tutti eccetto 1.4/16v
	05957	supporto motore sinistro 1.4/16v '02-
8	04324	tampone ammortizzatore anteriore
9	04298	tampone ammortizzatore in poliuretano
10	04128	cuscinetto supporto ammortizzatore
11	04177	supporto ammortizzatore completo di cuscinetto
12	90063	mozzo ruota anteriore
13	04134	supporto sub-chasis posteriore
14	96013	tubo freno anteriore (435 mm)
15	05468	giunto trasmissione 4Motion (4x4)
17	52012	braccio sospensione anteriore sinistro con giunto a sfera
	52015	braccio sospensione anteriore destro con giunto a sfera
	52038	braccio sospensione anteriore ambo i lati senza giunto a sfera
18	53003	testina braccio sospensione ambo i lati
	53024	testina braccio sospensione sinistra
	53025	testina braccio sospensione destra
19	53009	tirante assiale 321mm
	53117	tirante assiale 338mm
	53123	tirante assiale 371mm
20	53012	testina barra accoppiamento sinistra 95mm
	53150	testina barra accoppiamento sinistra 75mm
21	53018	testina barra accoppiamento destra 95mm
	53146	testina barra accoppiamento destra 75mm

C121M1994M1995M1996M3884M4125SOPDP1 VW GOLF IV - BORA 08/1997 - 06/2006

SOSPENSIONE POSTERIORE

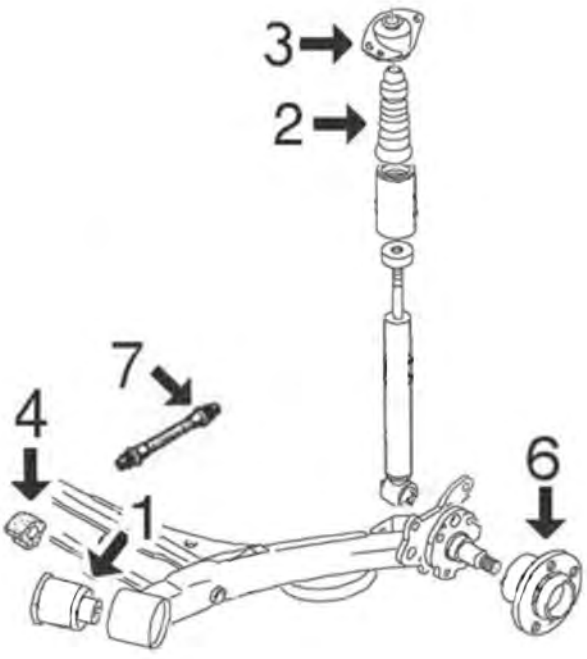

1	04310	silentblock braccio sospensione posteriore
2	04312	tampone ammortizzatore posteriore in poliuretano
3	04311	supporto ammortizzatore posteriore
4	02824	boccola barra stabilizzatrice
6	90521	mozzo ruota posteriore
7	96014	tubo freno posteriore (165 mm)

C121M1994M1995M1996M3884M4125SOPTP1 VW GOLF IV - BORA 08/1997 - 06/2006

ARTICOLAZIONE LEVA CAMBIO

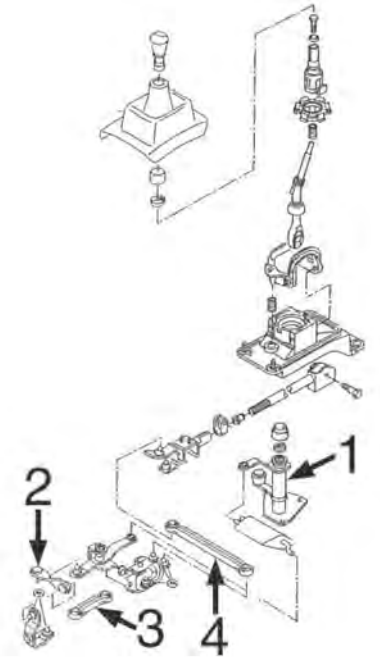

modelli con comando cambio por varillas 1998-2005::

1	05779	asta leva cambio con testina
3	04327	bielletta rinvio cambio
4	04328	bielletta rinvio cambio

C121M1994M1995M1996M3884M4125APCP1 VW GOLF IV - BORA 08/1997 - 06/2006

ARTICOLAZIONE LEVA CAMBIO

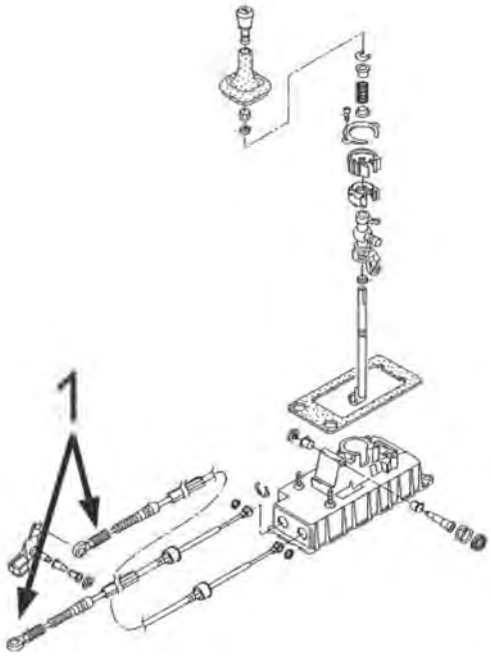

modelli con comando cambio por cable dal 4/'99-:

1	03845	testina punta cavo, testa quadrata e asse passaggio di Ø10mm
	03846	testina punta cavo, testa quadrata e asse passaggio di Ø8mm
	03899	testina punta cavo, testa rotonda

C121M1994M1995M1996M3884M4125APCP2 VW GOLF IV - BORA 08/1997 - 06/2006

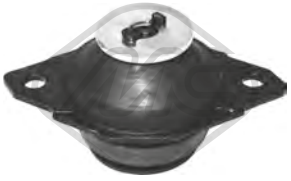

02627
supporto motore [Sx] GOLF IV 1.6-1.8-1.9 TDI-2.0

oe: 191199381A

02685
supporto motore [anteriore] GOLF IV 1.8-1.9 TDI-1.9 TDI 4x4

oe: 1H0199609F -- 1H0199609E

02686
supporto motore [posteriore Dx] GOLF IV 1.6-1.8-1.9 TDI-2.0

oe: 1H0199262A -- 1H0199262F

© INDUSTRIAL METALCAUCHO, S.L.U.

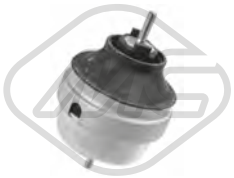

04130
supporto motore [Sx] GOLF IV 1.8 T

oe: 8D0199379S -- 8D0199379J

04133
supporto motore [posteriore] 1.4 16V-1.6-1.6 16V-1.6 FSI-1.8-1.8 4x4-1.8 T-1.8 T GTI-1.9 TDI 4x4-1.9 TDI-2.0-2.3 V5-2.3 V5 4x4-3.2 R32 4x4

oe: 1J0199851AM -- 1J0199851AK

04186
supporto motore [Dx] 1.4 16V-1.6-1.8-1.8 4x4-1.8 T-1.8 T GTI-1.9 TDI-1.9 TDI 4x4-1.9 SDI-2.0-2.0 4x4-2.8 V6 4x4

oe: 1J0199262AE -- 1J0199262AP

04187
supporto motore [Sx] 1.4 16V-1.6-1.6 FSI-1.6 16V-1.8 T-1.8-1.8 T GTI-1.8 4x4-1.9 TDI-1.9 SDI-1.9 TDI 4x4-2.0-2.0 4x4-2.3 V5-2.3 V5 4x4-2.8 V6 4x4

oe: 1J0199555CF -- 1J0199555AJ

04363
supporto motore [posteriore Dx] GOLF IV 1.9 TDI

oe: 1H0199262L -- 1H0199262J

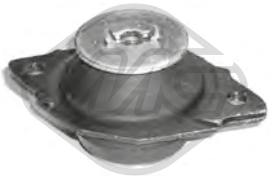

04366
supporto motore [posteriore Sx] GOLF IV 1.8-1.9 TDI

oe: 357199381C -- 357199381A

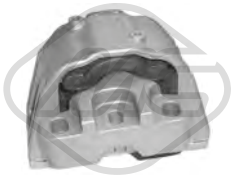

04368
supporto motore [Dx] 1.4 16V-1.6 16V-1.6 FSI-2.3 V5-2.3 V5 4x4

oe: 1J0199262BK -- 1J0199262BH

05957
supporto motore [Assale anteriore Sx] BORA 1.6

oe: 1J0199555BD

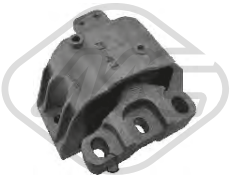

57416
supporto motore [Dx] 2.8 V6 4x4-3.2 R32 4x4

oe: 1J0199262CE -- 1J0199262BG

57428
supporto motore [Dx] 1.9 TDI-1.9 TDI 4x4

oe: 1J0199262CP

57430
supporto motore [Dx] GOLF IV 1.8 T GTI

oe: 1J0199262CL -- 1J0199262BM

00542 Ø 12 mm Ø 33 mm L: 54 mm
silentblock braccio sospensione [Assale anteriore inferiore] 1.4 16V-1.6-1.6 FSI-1.6 16V-1.8 T-1.8-1.8 T GTI-1.8 4x4-1.9 TDI-1.9 SDI-1.9 TDI 4x4-2.0-2.0 4x4-2.3 V5-2.3 V5 4x4-2.8 V6 4x4-3.2 R32 4x4
oe: 191407182E -- 191407182

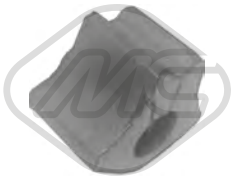

02824 Ø 18 mm
boccola barra stabilizzatrice [Assale posteriore] 1.4 16V-1.6-1.6 16V-1.6 FSI-1.8-1.8 4x4-1.8 T-1.8 T GTI-1.9 SDI-1.9 TDI-1.9 TDI 4x4-2.0-2.0 4x4-2.3 V5-2.3 V5 4x4-2.8 V6 4x4-3.2 R32 4x4
oe: 871511423 -- 871511423

02963 Ø 13 mm Ø 59.8 mm
silentblock braccio sospensione [Assale anteriore inferiore] 1.4 16V-1.6-1.6 16V-1.6 FSI-1.8-1.8 4x4-1.8 T-1.8 T GTI-1.9 SDI-1.9 TDI-1.9 TDI 4x4-2.0-2.0 4x4-2.3 V5-2.3 V5 4x4-2.8 V6 4x4-3.2 R32 4x4
oe: 8N0407181B -- 1J0407181

04134 Ø 18 mm Ø 51 mm
silentblock sub-chassis [Assale posteriore] 1.4 16V-1.6-1.6 FSI-1.6 16V-1.8 T-1.8-1.8 T GTI-1.8 4x4-1.9 TDI-1.9 SDI-1.9 TDI 4x4-2.0-2.0 4x4-2.3 V5-2.3 V5 4x4-2.8 V6 4x4-3.2 R32 4x4
oe: 1J0199429

04144 Ø 24 mm
boccola barra stabilizzatrice [Assale anteriore] GOLF IV 1.8 T

oe: 4D0411327G -- 4D0411327E

04145 Ø 27 mm
boccola barra stabilizzatrice [Assale anteriore] GOLF IV 1.8 T

oe: 4D0411327H -- 4D0411327F

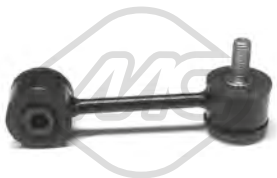

04249 Ø 10,5 mm L: 105 mm
bielletta barra stabilizzatrice [Assale anteriore] 1.4 16V-1.6-1.6 16V-1.6 FSI-1.8-1.8 T-1.8 4x4-1.8 T GTI-1.9 TDI-1.9 SDI-1.9 TDI 4x4-2.0-2.0 4x4-2.3 V5-2.3 V5 4x4-2.8 V6 4x4-3.2 R32 4x4
oe: 1J0411315G

© INDUSTRIAL METALCAUCHO, S.L.U.

04250 Ø 10,5 mm L: 105 mm
bielletta barra stabilizzatrice [Assale anteriore] 1.4 16V-1.6-1.6 FSI-1.6 16V-1.8-1.8 T GTI-1.8 T-1.8 4x4-1.9 TDI 4x4-1.9 SDI-1.9 TDI-2.0-2.0 4x4-2.3 V5-2.3 V5 4x4-2.8 V6 4x4-3.2 R32 4x4
oe: 1J0411315J -- 1J0411315C

04266 Ø 20 mm
boccola barra stabilizzatrice [Assale anteriore] GOLF IV 1.8

oe: 1H0411314

04310 Ø 12 mm
silentblock braccio sospensione [Assale posteriore] 1.4 16V-1.6-1.6 16V-1.6 FSI-1.8-1.8 T-1.8 T GTI-1.9 SDI-1.9 TDI-2.0-2.3 V5

oe: 6R0501541A -- 1J0501541C

04321 Ø 23 mm
boccola barra stabilizzatrice [Assale anteriore] 1.4 16V-1.6-1.6 FSI-1.6 16V-1.8 T-1.8-1.8 T GTI-1.8 4x4-1.9 TDI-1.9 SDI-1.9 TDI 4x4-2.0-2.0 4x4-2.3 V5-2.3 V5 4x4-2.8 V6 4x4-3.2 R32 4x4
oe: 1J0411314G -- 1J0411314T

04336 L: 51 mm
bielletta barra stabilizzatrice [Assale anteriore] GOLF IV

oe: 535411315

04369 Ø 20|21 mm
boccola barra stabilizzatrice [Assale anteriore] 1.4 16V-1.6-1.6 FSI-1.6 16V-1.8 T-1.8-1.8 T GTI-1.8 4x4-1.9 TDI-1.9 SDI-1.9 TDI 4x4-2.0-2.0 4x4-2.3 V5-2.3 V5 4x4-2.8 V6 4x4-3.2 R32 4x4
oe: 1J0411314R -- 1J0411314C

04875 Ø 12 mm Ø 69 mm
silentblock ponte [Assale posteriore] 1.4 16V-1.6-1.6 16V-1.6 FSI-1.8-1.8 T-1.8 T GTI-1.9 SDI-1.9 TDI-2.0-2.3 V5

oe: 1J0501541D -- 1J0501541D

05365 Ø 16 mm Ø 39,9 mm L: 29,9 mm
boccola barra stabilizzatrice [Assale post. bilaterale] GOLF IV 1.9 TDI 4x4-2.0 4x4-2.3 V5 4x4-2.8 V6 4x4-3.2 R32 4x4

oe: 4B0511327

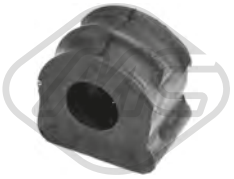

06448 Ø 17 mm
boccola barra stabilizzatrice [anteriore] 1.8 4x4-1.9 TDI 4x4-2.0 4x4-2.3 V5 4x4-2.8 V6 4x4

oe: 1J0411314S -- 1J0411314

52012
braccio sospensione [Assale anteriore Sx] 1.4 16V-1.6-1.6 FSI-1.6 16V-1.8 T-1.8-1.8 T GTI-1.8 4x4-1.9 TDI-1.9 SDI-1.9 TDI 4x4-2.0-2.0 4x4-2.3 V5-2.3 V5 4x4-2.8 V6 4x4-3.2 R32 4x4
oe: 1J0407365C -- 1J0407151B

52015
braccio sospensione [Assale anteriore Dx] 1.4 16V-1.6-1.6 FSI-1.6 16V-1.8 T-1.8-1.8 T GTI-1.8 4x4-1.9 TDI-1.9 SDI-1.9 TDI 4x4-2.0-2.0 4x4-2.3 V5-2.3 V5 4x4-2.8 V6 4x4-3.2 R32 4x4
oe: 1J0407366C

52038
braccio sospensione [Assale anteriore bilaterale] 1.4 16V-1.6-1.6 FSI-1.6 16V-1.8 T-1.8-1.8 T GTI-1.8 4x4-1.9 TDI-1.9 SDI-1.9 TDI 4x4-2.0-2.0 4x4-2.3 V5-2.3 V5 4x4-2.8 V6 4x4-3.2 R32 4x4
oe: 1J0407151B -- 1J0407151C

53003 Ø 19 mm
testina sospensione [Assale anteriore] GOLF IV 1.6-1.8-1.9 TDI-2.0

oe: 357407365 -- 357407365A

53024 Ø 18 mm
testina sospensione [Assale anteriore Sx] 1.4 16V-1.6-1.6 FSI-1.6 16V-1.8 T-1.8-1.8 T GTI-1.8 4x4-1.9 TDI-1.9 SDI-1.9 TDI 4x4-2.0-2.0 4x4-2.3 V5-2.3 V5 4x4-2.8 V6 4x4-3.2 R32 4x4
oe: 1J0407365H -- 1J0407365D

53025 Ø 18 mm
testina sospensione [Assale anteriore Dx] 1.4 16V-1.6-1.6 FSI-1.6 16V-1.8 T-1.8-1.8 T GTI-1.8 4x4-1.9 TDI-1.9 SDI-1.9 TDI 4x4-2.0-2.0 4x4-2.3 V5-2.3 V5 4x4-2.8 V6 4x4-3.2 R32 4x4
oe: 1J0407366H -- 1J0407366D

02609
colonnetta mozzo [anteriore] GOLF IV 1.6-1.8-1.9 TDI-2.0

oe: 321498103D -- 191498103CX

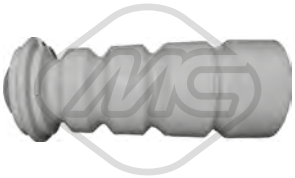

02811
tampone ammortizzatore in poliuretano [Assale posteriore] GOLF IV 1.6-1.8-1.9 TDI-2.0

oe: 191512131B

02812 Ø 14,2 mm Ø 97 mm
supporto ammortizzatore [Assale anteriore] GOLF IV 1.6-1.8-1.9 TDI-2.0

oe: 7M0412331 -- 357412331A

© INDUSTRIAL METALCAUCHO, S.L.U.

04128 Ø 14,5 mm
cuscinetto supporto ammortizzatore [Assale anteriore] 1.4 16V-1.6-1.6 FSI-1.6 16V-1.8 T-1.8-1.8 4x4-1.8 T GTI-1.9 TDI-1.9 SDI-1.9 TDI 4x4-2.0-2.0 4x4-2.3 V5-2.3 V5 4x4-2.8 V6 4x4-3.2 R32 4x4
oe: 357412249A -- 357412249

04177 Ø 14,2 mm Ø 83 mm
supporto ammortizzatore [Assale anteriore] 1.4 16V-1.6-1.6 16V-1.6 FSI-1.8-1.8 4x4-1.8 T-1.8 T GTI-1.9 SDI-1.9 TDI-1.9 TDI 4x4-2.0-2.0 4x4-2.3 V5-2.3 V5 4x4-2.8 V6 4x4-3.2 R32 4x4
oe: 1J0412331C -- 1J0412331C

04254
tampone ammortizzatore in poliuretano [Assale anteriore] 1.4 16V-1.6-1.6 FSI-1.6 16V-1.8 T-1.8-1.8 T GTI-1.8 4x4-1.9 TDI-1.9 SDI-1.9 TDI 4x4-2.0-2.0 4x4-2.3 V5-2.3 V5 4x4-2.8 V6 4x4
oe: 357412303F

04298
tampone ammortizzatore in poliuretano [Assale anteriore] 1.4 16V-1.6-1.6 16V-1.6 FSI-1.8-1.8 4x4-1.8 T-1.8 T GTI-1.9 SDI-1.9 TDI-1.9 TDI 4x4-2.0-2.0 4x4-2.3 V5-2.3 V5 4x4-2.8 V6 4x4
oe: 1H0412303B

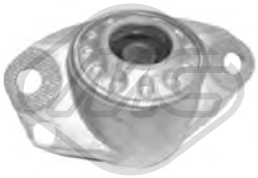

04311
supporto ammortizzatore [Assale posteriore] 1.4 16V-1.6-1.6 16V-1.6 FSI-1.8-1.8 T-1.8 T GTI-1.9 SDI-1.9 TDI-2.0-2.3 V5-2.8 V6 4x4

oe: 1J0513353B

04312
tampone ammortizzatore in poliuretano [Assale posteriore] GOLF IV 1.4 16V-1.6-1.6 16V-1.6 FSI-1.8-1.8 4x4-1.8 T-1.8 T GTI-1.9 SDI-1.9 TDI-1.9 TDI 4x4-2.0-2.0 4x4-2.3 V5-2.3 V5 4x4-2.8 V6 4x4-3.2 R32 4x4
oe: 1J0512131 -- 1J0512131B

04320
kit supporti ammortizzatore posteriore [Assale posteriore] GOLF IV 1.6-1.8-1.9 TDI-2.0

oe: 191512335

04871
supporto ammortizzatore [Assale anteriore] GOLF IV 1.4 16V-1.6

oe: 6N0412249C -- 1K0412331C

06248
cuffia tampone ammortizzatore [Dx] 1.4 16V-1.6-1.6 16V-1.6 FSI-1.8-1.8 T-1.8 T GTI-1.9 SDI-1.9 TDI-2.0-2.3 V5 4x4-2.3 V5

oe: 1J0513425A -- 1J0512131C

06250
tampone ammortizzatore 1.4 16V-1.6-1.6 16V-1.6 FSI-1.8-1.8 T-1.8 T GTI-1.9 SDI-1.9 TDI-2.0-2.3 V5 4x4-2.3 V5

oe: 1J0512131C

06261
cuffia tampone ammortizzatore [Assale anteriore bilaterale] 1.4 16V-1.6-1.6 16V-1.6 FSI-1.8-1.8 4x4-1.8 T-1.8 T GTI-1.9 SDI-1.9 TDI-1.9 TDI 4x4-2.0-2.0 4x4-2.3 V5-2.3 V5 4x4-2.8 V6 4x4
oe: 1J0412303 -- 357413175A

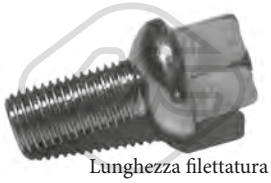

Lunghezza filettatura [mm]: 24
00792 Filetto esterno [mm]: M12 X 1.5
colonnetta ruota GOLF IV 1.6-1.8-1.9 TDI-2.0

oe: 3A0601139

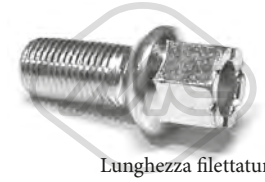

Lunghezza filettatura [mm]: 27
04248 Filetto esterno [mm]: M 14 x 1,5
colonnetta ruota [Assale anteriore] 1.4 16V-1.6-1.6 16V-1.6 FSI-1.8-1.8 4x4-1.8 T-1.8 T GTI-1.9 SDI-1.9 TDI-1.9 TDI 4x4-2.0-2.0 4x4-2.3 V5-2.3 V5 4x4-2.8 V6 4x4-3.2 R32 4x4
oe: 431601139A -- 443601139C

Ø 117 mm
N° denti: 22
90002 H: 77 mm
mozzo ruota [Assale anteriore] GOLF IV 1.8

oe: 357407615E -- 357407615

Ø 126.5 mm
N° denti: 36
90063 H: 74 mm
mozzo ruota [Assale anteriore] 1.4 16V-1.6-1.6 16V-1.6 FSI-1.8-1.8 4x4-1.8 T-1.8 T GTI-1.9 SDI-1.9 TDI-1.9 TDI 4x4-2.0-2.0 4x4-2.3 V5-2.3 V5 4x4-2.8 V6 4x4-3.2 R32 4x4
oe: 1J0407613C -- 1J0407613B

Ø 120 mm
90203 H: 42.3 mm
mozzo ruota [Assale post. bilaterale] 1.4 16V-1.6-1.6 16V-1.6 FSI-1.8-1.8 T-1.8 T GTI-1.9 SDI-1.9 TDI-2.0-2.3 V5

oe: 1J0598477

Ø 120 mm
90521 H: 63.7 mm
mozzo ruota [Assale posteriore] GOLF IV 1.6-1.6 16V-1.8-1.8 T-1.8 T GTI-1.9 TDI-2.0-2.3 V5

oe: 1J0501477A

90539 H: 110,5 mm
mozzetto ruota [Assale posteriore Sx] GOLF IV 1.6-1.8-1.9 TDI-2.0

oe: 6U0501117A -- 333501117A

© INDUSTRIAL METALCAUCHO, S.L.U.

90540 H: 110,5 mm
mozzetto ruota [Assale posteriore Dx] GOLF IV 1.6-1.8-1.9 TDI-2.0

oe: 6U0501118A -- 333501118A

90541 H: 110.5 mm
mozzetto ruota [Assale posteriore Dx] GOLF IV 1.8

oe: 333501118 -- 333501112

90542 H: 139 mm
mozzetto ruota [Assale posteriore Sx] GOLF IV 1.8

oe: 333501117 -- 333501111

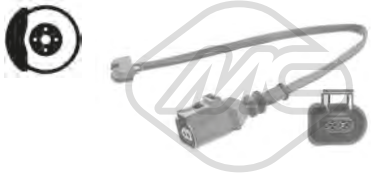

02121 L: 270 mm
segnalatore usura freni [Assale anteriore bilaterale] GOLF IV 3.2 R32 4x4

oe: 1J0615121

08377
manicotto depressore servofreno GOLF IV 1.8

oe: 321611939E

74002
cuscinetto ruota [Assale posteriore] GOLF IV 1.6-1.8-1.9 TDI-2.0

oe: 311405625N -- 311405645B

74006 Ø 72 mm
cuscinetto ruota [Assale posteriore] GOLF IV 1.6-1.8-1.9 TDI-2.0

oe: 331598625A -- 357498625C

74008 Ø 74 mm
cuscinetto ruota [Assale posteriore] 1.4 16V-1.6-1.6 16V-1.6 FSI-1.8-1.8 4x4-1.8 T-1.8 T GTI-1.9 SDI-1.9 TDI-1.9 TDI 4x4-2.0-2.0 4x4-2.3 V5-2.3 V5 4x4-2.8 V6 4x4-2.8 VR6-3.2 R32 4x4
oe: 1J0598625 -- 1J0498625

96013 L: 470 mm
tubo freno [Assale anteriore bilaterale] 1.4 16V-1.6-1.6 16V-1.6 FSI-1.8-1.8 T-1.8 4x4-1.8 T GTI-1.9 SDI-1.9 TDI-1.9 TDI 4x4-2.0-2.0 4x4-2.3 V5

oe: 1J0611701

96014 L: 165 mm
tubo freno [Assale post. bilaterale] 1.4 16V-1.6-1.6 16V-1.6 FSI-1.8-1.8 4x4-1.8 T-1.8 T GTI-1.9 SDI-1.9 TDI-1.9 TDI 4x4-2.0-2.0 4x4-2.3 V5-2.3 V5 4x4-2.8 V6 4x4-3.2 R32 4x4
oe: 6X0611775 -- 6Q0611775B

96124 L: 485 mm
tubo freno [Assale anteriore bilaterale] GOLF IV 1.6-1.8-1.9 TDI-2.0

oe: 1H0611701

96126 L: 155 mm
tubo freno [Assale post. bilaterale] GOLF IV 1.6-1.8-1.9 TDI-2.0

oe: 1H0611775

96175 L: 190 mm
tubo freno [Assale post. bilaterale] GOLF IV 1.6-1.8-1.9 TDI-2.0

oe: 893611775A -- 481611775

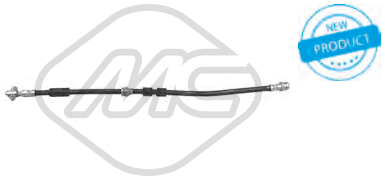

96497 L: 563 mm
tubo freno [Assale anteriore bilaterale] 1.8 4x4-1.9 TDI 4x4-2.0 4x4-2.3 V5 4x4-2.8 V6 4x4-3.2 R32 4x4

oe: 1J0611701M

Ø 24 - 57 mm
01069 kit
kit cuffia trasmissione [sul lato del cambio Assale anteriore bilaterale]

oe: 701498201 -- 7M0498201

Ø 29 - 95 mm
01102 kit **00077**
kit cuffia trasmissione [lato ruota Assale anteriore bilaterale] 1.9 TDI-1.9 TDI 4x4-2.3 V5 4x4-2.8 V6 4x4

oe: 3B0498203B -- 1J0498203A

Ø 27 - 94 mm
01106 kit
kit cuffia trasmissione [sul lato del cambio Assale post. bilaterale Assale anteriore bilaterale] 1.4 16V-1.6-1.9 SDI-1.9 TDI

oe: 6QE498201A -- 6Q0498201A

Ø 22 - 70 mm
01177 kit **00177**
kit cuffia trasmissione [sul lato del cambio Assale anteriore bilaterale] 1.8 T-1.9 TDI-1.9 TDI 4x4-2.3 V5

oe: 3D0498201 -- 7M3498201

© INDUSTRIAL METALCAUCHO, S.L.U.

Ø 21 - 100 mm

01188 kit

kit cuffia trasmissione [sul lato del cambio Assale post. bilaterale Assale anteriore bilaterale] 1.8-1.8 T-1.8 4x4-1.9 TDI 4x4-1.9 TDI-2.0-2.3 V5 4x4-2.8 V6 4x4

oe: 1J0498201C -- 191498201C

Ø 24 - 100 mm

01190 kit

kit cuffia trasmissione [lato ruota]

oe:

Ø 21 - 100 mm

01192 kit

kit cuffia trasmissione [sul lato del cambio Assale post. bilaterale Assale anteriore bilaterale] GOLF IV 1.8-2.0

oe: 191498201B

Ø 26 - 87 mm

01297 kit **00297**

kit cuffia trasmissione [lato ruota Assale anteriore bilaterale] 1.4 16V-1.6-1.6 FSI-1.6 16V-1.8 4x4-1.8-1.8 T GTI-1.8 T-1.9 TDI-1.9 SDI-1.9 TDI 4x4-2.0-2.0 4x4-2.3 V5-2.3 V5 4x4

oe: 6Q0498203A -- 2303398NK01

Ø 24 - 100 mm

01560 kit

kit cuffia trasmissione [sul lato del cambio] 1.8-1.8 T-1.8 4x4-1.9 TDI 4x4-1.9 TDI-2.0-2.3 V5 4x4-2.8 V6 4x4

oe: 321407283A

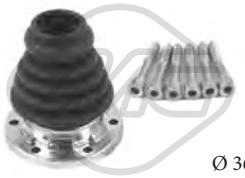

Ø 36 - 100 mm

01637 kit

kit cuffia trasmissione [sul lato del cambio Assale anteriore bilaterale] 1.8-1.8 T-1.8 4x4-1.8 T GTI-1.9 SDI-1.9 TDI-1.9 TDI 4x4-2.0-2.0 4x4

oe: 191407283 -- 1J0498201A

Ø 26 - 78 mm

01921 kit **00921**

kit cuffia trasmissione [Assale post. bilaterale lato ruota Assale anteriore bilaterale] eje delantero, ambos lados

oe: 6N0498203

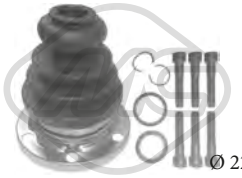

Ø 22 - 107 mm

02308 kit

kit cuffia trasmissione [sul lato del cambio]

oe: 8D0498201 -- 443498201E

Ø 21.5 - 70 mm

11019 kit **10019**

kit cuffia trasmissione [sul lato del cambio] 1.8 T-1.9 TDI-2.3 V5

oe: 7M3498201J -- 7M3498201B

Ø 28 - 67 mm

11026 kit **10026**

kit cuffia trasmissione [sul lato del cambio Assale post. bilaterale Assale anteriore bilaterale] 1.8 T GTI-1.8 T-1.9 TDI-1.9 TDI 4x4-2.3 V5 4x4-2.8 V6 4x4-3.2 R32 4x4

oe: 7L0498201 -- 5N0498201

Ø 18 - 100 mm

11028 kit **10028**

kit cuffia trasmissione [sul lato del cambio Assale anteriore bilaterale] 1.9 TDI-1.9 TDI 4x4

oe: 357498201 -- 1J0498201

Ø 29 - 96 mm

11037 kit **10037**

kit cuffia trasmissione [lato ruota Assale anteriore bilaterale] 1.8 T-1.8 T GTI-1.9 TDI-1.9 TDI 4x4-2.3 V5-2.3 V5 4x4-2.8 V6 4x4-3.2 R32 4x4

oe: 3B0498203E -- 1K0498203A

Ø 21 - 80 mm

11041 kit **10041**

kit cuffia trasmissione [sul lato del cambio Assale anteriore bilaterale] 1.4 16V-1.6-1.8-1.9 TDI-2.0-2.3 V5

oe: 893498201B -- 443498201F

Ø 27 - 71 mm

11052 kit **10052**

kit cuffia trasmissione [sul lato del cambio Assale anteriore bilaterale] 1.4 16V-1.6-1.6 16V-1.8 T-1.8-1.9 TDI-1.9 TDI 4x4-2.0-2.0 4x4-2.3 V5-2.3 V5 4x4

oe: 1J0498201D -- 8E0498201C

Ø 25 - 86 mm

11146 kit **10146**

kit cuffia trasmissione [lato ruota Assale anteriore bilaterale] 1.4 16V-1.6 FSI-1.6-1.6 16V-1.8 4x4-1.8-1.8 T-1.9 TDI 4x4-1.9 TDI-1.9 SDI-2.0-2.0 4x4-2.3 V5-2.3 V5 4x4-2.8 V6 4x4

oe: 1H0498203

Ø 18 - 54 mm

01300 kit **00300**

kit cuffia cremagliera sterzo [Assale anteriore Sx] GOLF IV 1.8 T

oe: 4D0419831E -- 4D0419831D

Ø 16 - 49 mm

01479 kit **00479**

kit cuffia cremagliera sterzo 1.4 16V-1.6-1.6 FSI-1.6 16V-1.8 T-1.8-1.8 T GTI-1.8 4x4-1.9 TDI-1.9 SDI-1.9 TDI 4x4-2.0-2.0 4x4-2.3 V5-2.3 V5 4x4-2.8 V6 4x4-3.2 R32 4x4

oe: 2D0498831 -- 2D0422875

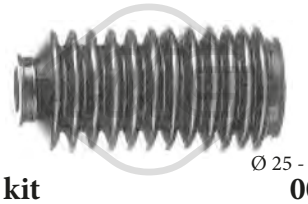

Ø 25 - 41 mm

01511 kit **00511**

kit cuffia cremagliera sterzo [sul lato del cambio] GOLF IV 1.8

oe: 191419831

© INDUSTRIAL METALCAUCHO, S.L.U.

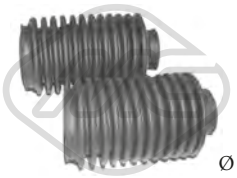

Ø 25 - 41 mm

01511C kit

kit cuffia cremagliera sterzo GOLF IV 1.8

oe: 191419831

04324

cuffia ammortizzatore [anteriore] 1.4 16V-1.6-1.6 16V-1.6 FSI-1.8-1.8 4x4-1.8 T-1.8 T GTI-1.9 SDI-1.9 TDI-1.9 TDI 4x4-2.0-2.0 4x4-2.3 V5-2.3 V5 4x4-2.8 V6 4x4-3.2 R32 4x4

oe: 357413175A

Ø 16 - 49 mm

11006 kit **10006**

kit cuffia cremagliera sterzo [Assale anteriore bilaterale] GOLF IV 3.2 R32 4x4

oe: 8N0422831

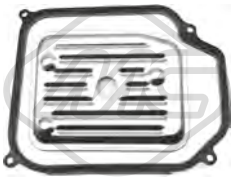

21001

filtro cambio automatico 1.4 16V-1.6 FSI-1.6-1.6 16V-1.8-1.8 T-1.8 T GTI-1.9 SDI-1.9 TDI-2.0-2.3 V5

oe: 01M325429

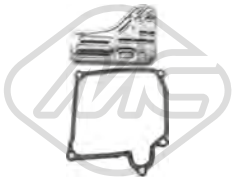

21056

filtro cambio automatico GOLF IV 3.2 R32 4x4

oe: 02E325429

21058

filtro cambio automatico 1.4 16V-1.6-1.6 16V-1.6 FSI-1.8-1.8 4x4-1.8 T-1.8 T GTI-1.9 SDI-1.9 TDI-1.9 TDI 4x4-2.0-2.0 4x4-2.3 V5-2.3 V5 4x4-2.8 V6 4x4-3.2 R32 4x4

oe: 09B321371 -- 09A325429

05468

giunto trasmissione [anteriore] 1.8 4x4-1.9 TDI 4x4-2.0 4x4-2.3 V5 4x4-2.8 V6 4x4-3.2 R32 4x4

oe: 1J0521127A

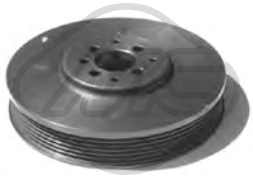

04290 Ø 162 mm - 6 N° alette

puleggia smorzatore con antivibrante GOLF IV 1.9 TDI

oe: 028105243T -- 028105243K

04405 Ø 143 mm - 6 N° alette

puleggia smorzatore con antivibrante 1.8-1.8 4x4-1.8 T-1.8 T GTI-2.0-2.0 4x4

oe: 06A105243E

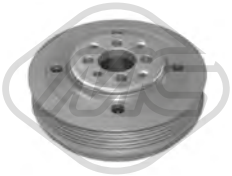

04421 Ø 143 mm - 6 N° alette

puleggia smorzatore con antivibrante 1.9 SDI-1.9 TDI-1.9 TDI 4x4

oe: 038105243

04480 Ø 143 mm - 6 N° alette

puleggia smorzatore con antivibrante 1.9 SDI-1.9 TDI-1.9 TDI 4x4

oe: 038105243E -- 03G105243C

04497 Ø 143 mm - 4|5 N° alette

puleggia smorzatore con antivibrante BORA 1.9 TDI

oe: 038105243F

04767 Ø 8 mm Ø 65 mm

cuscinetto tendicinghia 1.9 SDI-1.9 TDI-1.9 TDI 4x4

oe: 038145276

04768 Ø 8 mm Ø 78 mm

cuscinetto tendicinghia GOLF IV 1.6-1.8-1.9 TDI-2.0

oe: 028145278A -- 028145278E

04769 Ø 8 mm Ø 75.5 mm

cuscinetto tendicinghia 1.9 TDI-1.9 TDI 4x4

oe: 038145299A -- 038145299

04770 Ø 70 mm

cuscinetto tendicinghia 1.4 16V-1.6 16V-1.6 FSI-1.8

oe: 030145299F -- 030145299C

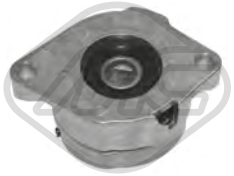

04909 Ø 72 mm L: 103 mm

cuscinetto tendicinghia GOLF IV 1.6-1.8-1.9 TDI-2.0

oe: 037903315C

04919 Ø 17 mm Ø 49.7 mm - 6 N° alette

puleggia alternatore GOLF IV 1.9 TDI

oe: 028903119AA -- 028903119P

© INDUSTRIAL METALCAUCHO, S.L.U.

04922 Ø 17 mm Ø 70 mm
cuscinetto tendicinghia 1.9 SDI-1.9 TDI

oe:

04944
cuscinetto tendicinghia 1.9 SDI-1.9 TDI-1.9 TDI 4x4

oe: 038903315C

04968 Ø 17 mm Ø 76 mm
cuscinetto tendicinghia

oe:

04997 Ø 23 mm Ø 55.9 mm - 6 N° alette
puleggia alternatore 1.6-1.8 T-1.9 SDI-1.9 TDI-1.9 TDI 4x4-2.0-2.0 4x4-2.3 V5-2.3 V5 4x4-2.8 V6 4x4

oe: 038903119T -- 038903119A

04999 Ø 17 mm Ø 56 mm - 6 N° alette
puleggia alternatore GOLF IV 1.9 SDI-1.9 TDI-1.9 TDI 4x4-2.3 V5-2.3 V5 4x4

oe: 038903023J -- 021903026A

05009
cuscinetto tendicinghia con a/c 1.4 16V-1.6 16V-1.6 FSI

oe: 032145299A

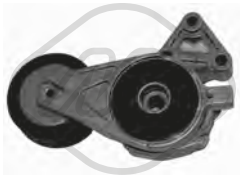

05010 Ø 70 mm
cuscinetto tendicinghia 1.6-1.8-1.8 4x4-1.8 T-2.0

oe: 06A903315D -- 06A903315E

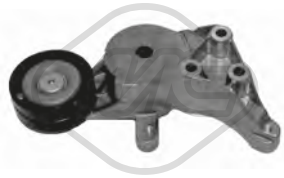

05039
cuscinetto tendicinghia 1.9 SDI-1.9 TDI-1.9 TDI 4x4

oe: 038903315A -- 038903315E

05044
cuscinetto tendicinghia

oe: 038903315D -- 038903315P

05423 Ø 76,0 mm
cuscinetto tendicinghia 1.4 16V-1.6 16V-1.6 FSI-2.0

oe: 032145276

05425
cuscinetto tendicinghia 1.9 TDI-1.9 TDI 4x4

oe: 038903315F -- 038903315AE

06280 Ø 56,0 mm
cuscinetto tendicinghia 1.4 16V-1.6 16V-1.6 FSI

oe: 36109244J -- 36109244D

06281 Ø 8 mm Ø 40 mm
cuscinetto tendicinghia 1.9 TDI-1.9 TDI 4x4

oe: 38109244N -- 38109244J

06282 Ø 72 mm
cuscinetto tendicinghia 1.6-2.0-2.0 4x4

oe: 6A109479F -- 6A109479C

06283 Ø 60 mm
cuscinetto tendicinghia 1.4 16V-1.6 FSI-1.6-1.6 16V-1.8 T GTI-1.8 T-1.8-1.8 4x4-1.9 TDI-1.9 SDI-1.9 TDI 4x4-2.0-2.0 4x4-2.3 V5-2.3 V5 4x4-2.8 V6 4x4

oe: 036109243AG

06284 Ø 8,0 mm Ø 60,0 mm
cuscinetto tendicinghia 1.4 16V-1.6 16V-1.6 FSI

oe: 36109243R -- 36109243L

06287 Ø 8,0 mm Ø 28,0 mm
cuscinetto tendicinghia 1.9 SDI-1.9 TDI-1.9 TDI 4x4

oe: 58109244 -- 36109244K

03681
coperchio cinghia distribuzione [Superiore] GOLF IV 1.8

oe: 026109173A

© INDUSTRIAL METALCAUCHO, S.L.U.

03720
coperchio distribuzione [Superiore] 1.6-2.0-2.0 4x4

oe: 06A109108B

05694 N° denti: 26
corona albero a camme GOLF IV 1.8

oe: 030105263C -- 030105263A

05696 N° denti: 52
corona albero a camme 1.6

oe: 06A109111B -- 06A109105C

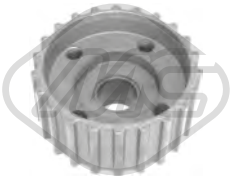

05698 N° denti: 22
corona albero a camme 1.9 SDI-1.9 TDI-1.9 TDI 4x4

oe: 038105263E

05699 N° denti: 22
corona albero a camme GOLF IV 1.9 TDI

oe: 028105263D -- 028105263A

05706 N° denti: 22
corona albero a camme 1.9 TDI

oe: 038105263F

05961 N° denti: 26
corona albero a camme 1.6-1.8-1.8 4x4-1.8 T-1.8 T GTI-2.0-2.0 4x4

oe: 06A105263E

02695
supporto carburatore GOLF IV 1.8

oe: 050129761H -- 050129761F

03823
serbatoio liquido servosterzo 1.4 16V-1.6-1.6 16V-1.6 FSI-1.8-1.8 T-1.8 4x4-1.8 T GTI-1.9 TDI-1.9 SDI-1.9 TDI 4x4-2.0-2.0 4x4-2.3 V5-2.3 V5 4x4-2.8 V6 4x4
oe: 1J0422371C

53009 L: 321 mm
tirante assiale [Assale anteriore bilaterale] 1.4 16V-1.6-1.6 16V-1.6 FSI-1.8-1.8 4x4-1.8 T-1.8 T GTI-1.9 SDI-1.9 TDI-1.9 TDI 4x4-2.0-2.0 4x4-2.3 V5-2.3 V5 4x4-2.8 V6 4x4-3.2 R32 4x4
oe: 1J0422807E -- 1J0422807B

53012 L: 95 mm
testina barra accoppiamento [Assale anteriore Sx] 1.4 16V-1.6-1.6 FSI-1.6 16V-1.8 4x4-1.8-1.8 T-1.9 TDI-1.9 TDI 4x4-1.9 SDI-2.0-2.0 4x4-2.3 V5-2.3 V5 4x4-2.8 V6 4x4
oe: 1J0422811B -- 1J0422811E

53018 L: 95 mm
testina barra accoppiamento [Assale anteriore Dx] 1.4 16V-1.6-1.6 FSI-1.6 16V-1.8 4x4-1.8-1.8 T-1.9 TDI-1.9 TDI 4x4-1.9 SDI-2.0-2.0 4x4-2.3 V5-2.3 V5 4x4-2.8 V6 4x4
oe: 1J0422812B -- 1J0422812E

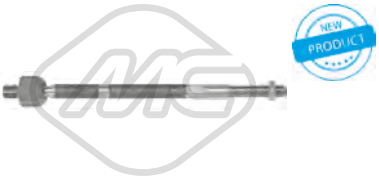

53117 L: 338 mm
tirante assiale [Assale anteriore bilaterale] 1.4 16V-1.6-1.6 16V-1.6 FSI-1.8-1.8 4x4-1.8 T-1.9 SDI-1.9 TDI-1.9 TDI 4x4-2.0-2.0 4x4-2.3 V5-2.3 V5 4x4-2.8 V6 4x4
oe: 1J0422807 -- 1J0411807A

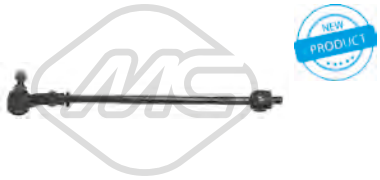

53123 L: 371 mm
tirante assiale [Assale anteriore bilaterale] GOLF IV 1.6-1.8-1.9 TDI-2.0

oe: 1H0422804 -- 1H0422803

53146 L: 75 mm
testina barra accoppiamento [Assale anteriore Dx] 1.4 16V-1.6-1.6 FSI-1.6 16V-1.8 T-1.8-1.8 T GTI-1.8 4x4-1.9 TDI-1.9 SDI-1.9 TDI 4x4-2.0-2.0 4x4-2.3 V5-2.3 V5 4x4-2.8 V6 4x4-3.2 R32 4x4
oe: 1J0422812A

53150 L: 75 mm
testina barra accoppiamento [Assale anteriore Sx] 1.4 16V-1.6-1.6 FSI-1.6 16V-1.8 T-1.8-1.8 T GTI-1.8 4x4-1.9 TDI-1.9 SDI-1.9 TDI 4x4-2.0-2.0 4x4-2.3 V5-2.3 V5 4x4-2.8 V6 4x4-3.2 R32 4x4
oe: 1J0422811A

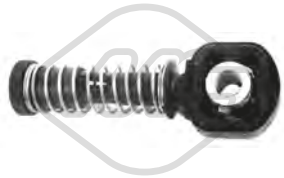

03845 Ø 10 mm
testina cavo comando velocità 1.4 16V-1.6-1.6 FSI-1.6 16V-1.8 T-1.8-1.8 T GTI-1.8 4x4-1.9 TDI-1.9 SDI-1.9 TDI 4x4-2.0-2.0 4x4-2.3 V5-2.3 V5 4x4-2.8 V6 4x4-3.2 R32 4x4
oe: 1J0711761B

03846 Ø 8 mm
testina cavo comando velocità 1.4 16V-1.6-1.6 FSI-1.6 16V-1.8 T-1.8-1.8 T GTI-1.8 4x4-1.9 TDI-1.9 SDI-1.9 TDI 4x4-2.0-2.0 4x4-2.3 V5-2.3 V5 4x4-2.8 V6 4x4-3.2 R32 4x4
oe: 1J0711761C

© INDUSTRIAL METALCAUCHO, S.L.U.

03899
testina cavo comando velocità 1.4 16V-1.6-1.6 16V-1.6 FSI-1.8-1.8 4x4-1.8 T-1.8 T GTI-1.9 SDI-1.9 TDI-1.9 TDI 4x4-2.0-2.0 4x4-2.3 V5-2.3 V5 4x4-2.8 V6 4x4-3.2 R32 4x4
oe: 1J0711761A

04135
supporto cambio [Sx] GOLF IV 1.8 T
oe: 8D0399151H

04326
bielletta rinvio comando cambio
oe: 1J0711183D -- 1J0711183D

04327
bielletta rinvio comando cambio [anteriore] 1.4 16V-1.6-1.6 16V-1.6 FSI-1.8-1.8 4x4-1.8 T-1.8 T GTI-1.9 SDI-1.9 TDI-2.0-2.3 V5
oe: 1J0711596E

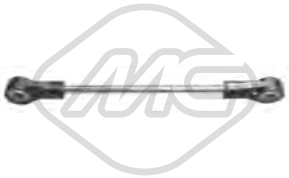

04328 L: 205 mm
bielletta rinvio comando cambio [trasversale] 1.4 16V-1.6-1.6 16V
oe: 1J0711803C

05779
asta leva cambio con testina GOLF IV 1.6-1.8-1.9 TDI-2.0
oe: 1J0711076G

06703 Ø 30 mm
supporto albero trasmissione 1.8 4x4-1.9 TDI 4x4-2.0 4x4-2.3 V5 4x4-2.8 V6 4x4-3.2 R32 4x4
oe: 1H0521349 -- 1H0521349

02813 L: 220 mm
bielletta leva cambio [anteriore] GOLF IV 1.8-2.0
oe: 191711574

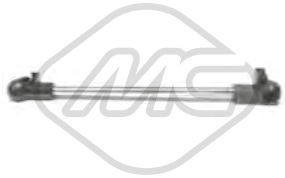

02878 L: 220 mm
bielletta leva cambio [anteriore] GOLF IV 1.8-2.0
oe: 1H0711574

02879 L: 60 mm
bielletta cambio di velocità GOLF IV 1.8-2.0
oe: 1H0711595

03691
asta leva cambio (comando cavo) 1.4 16V-1.6-1.8-1.8 4x4-1.8 T-1.9 SDI-1.9 TDI-1.9 TDI 4x4-2.0-2.3 V5-2.3 V5 4x4-2.8 V6 4x4
oe: 1J0711256

04045 L: 284 mm
leva cambio GOLF IV 1.6-1.8-1.9 TDI-2.0
oe: 1H0711116A

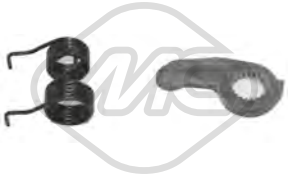

04772
kit leva cambio (5 velocità) 1.4 16V-1.6-1.6 16V-1.9 SDI
oe: 020141723C

04906 L: 342 mm
asta leva cambio 1.4 16V-1.6-1.6 16V-1.8-2.0
oe: 020141741B

05933
pompa frizione 1.4 16V-1.6-1.6 16V-1.6 FSI-1.8-1.8 4x4-1.8 T-1.8 T GTI-1.9 SDI-1.9 TDI-1.9 TDI 4x4-2.0-2.0 4x4-2.3 V5-2.3 V5 4x4-2.8 V6 4x4-3.2 R32 4x4
oe: 1J1721388A -- 1J1721388G

06120
cilindretto frizione 1.4 16V-1.6-1.6 16V-1.6 FSI-1.8-1.8 4x4-1.8 T-1.8 T GTI-1.9 SDI-1.9 TDI-1.9 TDI 4x4-2.0-2.0 4x4-2.3 V5-2.3 V5 4x4-2.8 V6 4x4-3.2 R32 4x4
oe: 1J0721261A -- 1J0721261E

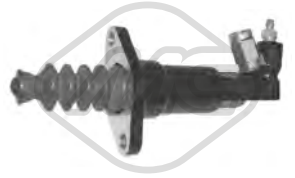

06121
cilindretto frizione 1.4 16V-1.6 FSI-1.6-1.6 16V-1.8 T-1.8-1.8 4x4-1.9 TDI 4x4-1.9 SDI-1.9 TDI-2.0-2.0 4x4-2.3 V5-2.3 V5 4x4-2.8 V6 4x4
oe: 1J0721261J -- 1J0721261D

06123
cilindretto frizione BORA 1.6-1.6 FSI-1.8-1.8 T-1.9 TDI-1.9 TDI 4x4-2.0-2.0 4x4-2.3 V5-2.3 V5 4x4-2.8 V6 4x4
oe: 6QE721261 -- 6Q0721261F

© INDUSTRIAL METALCAUCHO, S.L.U.

80080 L: 824/537 mm
cavo frizione automatico GOLF IV 1.6-1.8-1.9 TDI-2.0

oe: 1H1721335B -- 1H1721335G

02426
supporto marmitta

oe: 6X0253147 -- 1H0253147B

04097
supporto marmitta [posteriore] GOLF IV 1.8 T

oe: 8E0253147

04098
supporto marmitta [posteriore] 1.4 16V-1.6-1.6 16V-1.6 FSI-1.8-1.8 4x4-1.8 T-1.8 T GTI-1.9 SDI-1.9 TDI-1.9 TDI 4x4-2.0-2.0 4x4-2.3 V5-2.3 V5 4x4-2.8 V6 4x4
oe: 4B0253144H -- 8E0253144M

04121
supporto carburatore [centro] 1.4 16V-1.6 FSI-1.6-1.6 16V-1.8 T-1.8-1.8 4x4-1.8 T GTI-1.9 TDI-1.9 SDI-1.9 TDI 4x4-2.0-2.0 4x4-2.3 V5-2.3 V5 4x4-2.8 V6 4x4-3.2 R32 4x4
oe: 1J0253144H

04122
supporto marmitta 1.4 16V-1.6-1.6 16V-1.6 FSI-1.8-1.8 T-1.8 4x4-1.8 T GTI-1.9 TDI-1.9 SDI-1.9 TDI 4x4-2.0 4x4-2.0-2.3 V5-2.3 V5 4x4-2.8 V6 4x4-3.2 R32 4x4
oe: 1J0253144Q -- 1J0253144

04123
supporto marmitta 1.4 16V-1.6-1.6 FSI-1.6 16V-1.8 T GTI-1.8 T-1.8-1.8 4x4-1.9 SDI-1.9 TDI 4x4-1.9 TDI-2.0 4x4-2.0-2.3 V5-2.3 V5 4x4-2.8 V6 4x4-3.2 R32 4x4
oe: 1J0253144G

04364
supporto carburatore [Silenziatore anteriore]

oe: 1H0253144E

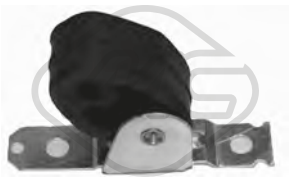

04762
supporto marmitta [posteriore] 1.9 TDI 4x4

oe: 6Q0253144G

04869
supporto marmitta [Assale posteriore] 1.4 16V-1.6-1.8-1.8 T-1.9 SDI-1.9 TDI-2.0-2.3 V5

oe: 1K0253144AH

41012
supporto marmitta 1.4 16V-1.6-1.6 16V-1.6 FSI-1.8-1.8 4x4-1.8 T-1.8 T GTI-1.9 SDI-1.9 TDI-1.9 TDI 4x4-2.0-2.0 4x4-2.3 V5-2.3 V5 4x4-2.8 V6 4x4

oe: 6Q0253144F -- 1J0253144A

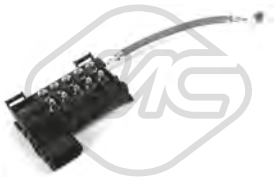

03885
scatola fusibili

oe: 1J0937617D

03887 L: 100 mm
scatola fusibili 1.4 16V-1.6-1.6 FSI-1.6 16V-1.8 T-1.8-1.8 T GTI-1.8 4x4-1.9 TDI-1.9 SDI-1.9 TDI 4x4-2.0-2.0 4x4-2.3 V5-2.3 V5 4x4-2.8 V6 4x4-3.2 R32 4x4

oe: 1J0937617B

03888 L: 60 mm
scatola fusibili 1.4 16V-1.6-1.6 16V-1.6 FSI-1.8-1.8 4x4-1.8 T-1.8 T GTI-2.0-2.0 4x4-2.3 V5-2.3 V5 4x4-2.8 V6 4x4-3.2 R32 4x4

oe: 1J0937617C

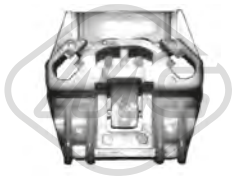

03575
kit boccole in plastica alzacristallo [bilaterale] 1.4 16V-1.6-1.6 FSI-1.6 16V-1.8 T-1.8-1.8 T GTI-1.8 4x4-1.9 TDI-1.9 SDI-1.9 TDI 4x4-2.0-2.0 4x4-2.3 V5-2.3 V5 4x4-2.8 V6 4x4-3.2 R32 4x4
oe: 1J5839729Q -- 1J4837729BK

03738
interruttore luce freno (4 poli) 1.4 16V-1.6-1.6 FSI-1.6 16V-1.8 T-1.8-1.8 T GTI-1.8 4x4-1.9 TDI-1.9 SDI-1.9 TDI 4x4-2.0-2.0 4x4-2.3 V5-2.3 V5 4x4-2.8 V6 4x4-3.2 R32 4x4
oe: 1C0945511A -- 1J0945511D

03739
interruttore luce freno (2 poli) 1.4 16V-1.6-1.6 FSI-1.6 16V-1.8 T-1.8-1.8 T GTI-1.8 4x4-1.9 TDI-1.9 SDI-1.9 TDI 4x4-2.0-2.0 4x4-2.3 V5-2.3 V5 4x4-2.8 V6 4x4-3.2 R32 4x4
oe: 191945515B -- 191945515

02059
pompa tergicristalli 1.4 16V-1.6-1.6 16V-1.6 FSI-1.8-1.8 4x4-1.8 T-1.8 T GTI-1.9 SDI-1.9 TDI-1.9 TDI 4x4-2.0-2.0 4x4-2.3 V5-2.3 V5 4x4-2.8 V6 4x4-3.2 R32 4x4
oe: 1T0955651A -- 1K6955651

© INDUSTRIAL METALCAUCHO, S.L.U.

02062
pompa tergicristalli 1.4 16V-1.6-1.6 FSI-1.6 16V-1.8 4x4-1.8-1.8 T-1.9 TDI-1.9 TDI 4x4-1.9 SDI-2.0-2.0 4x4-2.3 V5-2.3 V5 4x4-2.8 V6 4x4

oe: 1T0955651 -- 1K5955651

02073
pompa tergicristalli GOLF IV 1.6-1.8-1.9 TDI-2.0

oe: 1H5955651

02075
pompa lavafari 1.4 16V-1.6-1.6 FSI-1.6 16V-1.8 T-1.8-1.8 T GTI-1.8 4x4-1.9 TDI-1.9 SDI-1.9 TDI 4x4-2.0-2.0 4x4-2.3 V5-2.3 V5 4x4-2.8 V6 4x4-3.2 R32 4x4
oe: 535955681 -- 431955679A

68500
sensore livello liquido tergicristalli 1.4 16V-1.6-1.6 16V-1.6 FSI-1.8-1.8 4x4-1.8 T-1.8 T GTI-1.9 SDI-1.9 TDI-1.9 TDI 4x4-2.0-2.0 4x4-2.3 V5-2.3 V5 4x4-2.8 V6 4x4-3.2 R32 4x4
oe: 7M0919376

50097 L: 70 mm
sensore velocità ruota - ABS Sensore passivo [Assale anteriore Sx] 1.4 16V-1.6-1.6 FSI-1.6 16V-1.8 T GTI-1.8-1.8 T-1.8 4x4-1.9 SDI-1.9 TDI-1.9 TDI 4x4-2.0-2.0 4x4-2.3 V5-2.3 V5 4x4-2.8 V6 4x4-2.8 VR6-3.2
oe: 1J0927803 -- 1H0927807

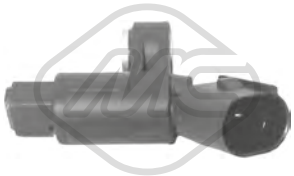

50098 L: 70 mm
sensore velocità ruota - ABS Sensore passivo [Assale anteriore Dx] 1.4 16V-1.6-1.6 FSI-1.6 16V-1.8 T GTI-1.8-1.8 T-1.8 4x4-1.9 SDI-1.9 TDI-1.9 TDI 4x4-2.0-2.0 4x4-2.3 V5-2.3 V5 4x4-2.8 V6 4x4-2.8 VR6-3.2
oe: 1J0927804 -- 1H0927808

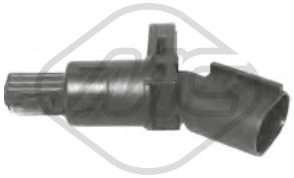

50099 L: 70 mm
sensore velocità ruota - ABS Sensore passivo [Assale post. bilaterale] 1.4 16V-1.6-1.6 16V-1.6 FSI-1.8-1.8 T-1.8 T GTI-1.9 SDI-1.9 TDI-2.0-2.3 V5

oe: 1J0927807B

50100 L: 1135 mm
sensore velocità ruota - ABS Sensore passivo [Assale post. bilaterale] GOLF IV 1.6-1.8-1.9 TDI-2.0

oe: 1H0927807D

50119 L: 290 mm
sensore velocità ruota - ABS Sensore passivo [Assale posteriore] 1.8 4x4-1.9 TDI 4x4-2.0 4x4-2.3 V5 4x4-2.8 V6 4x4-3.2 R32 4x4

oe: 1J0927807D

85104 L: 1691 mm
cavo freno [posteriore] BORA 1.4 16V-1.6-1.6 16V-1.6 FSI-1.8-1.8 4x4-1.8 T-1.9 SDI-1.9 TDI-1.9 TDI 4x4-2.0-2.0 4x4-2.3 V5-2.3 V5 4x4-2.8 V6 4x4

oe: 1J0609721F

© INDUSTRIAL METALCAUCHO, S.L.U.

SISTEMA DI RAFFREDDAMENTO

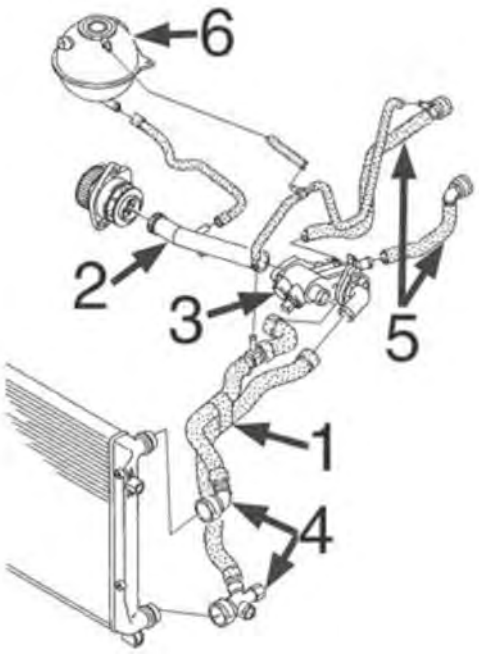

benzina 1.4/16v

2	03916	tubo rigido
6	03677	tappo vaschetta espansione
	03817	vaschetta espansione

C121M4954M4991M5379M5423M6245CAP1 VW GOLF V - PLUS - JETTA III - TOURAN I 10/2003 - 12/2008

SISTEMA DI RAFFREDDAMENTO

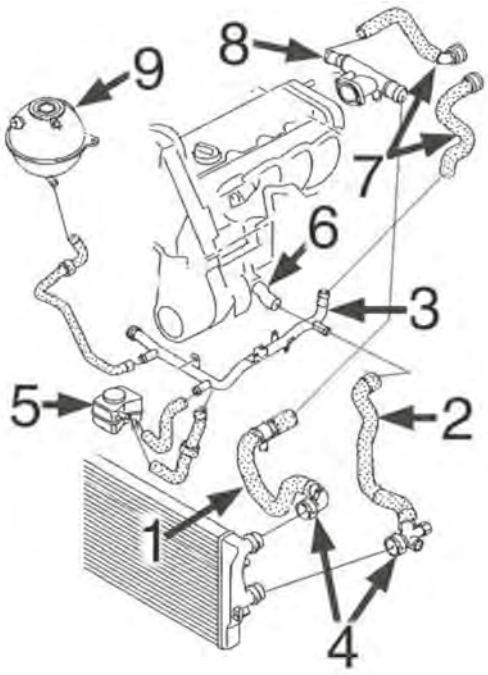

benzina 1.6/8v-102 CV:

1	09521	manicotto superiore radiatore
2	09522	manicotto inferiore radiatore
3	03223	tubo acqua metallico
5	05378	scambiatore di calore
6	03597	beccuccio monoblocco
8	03914	termostato acqua laterale testata
9	03677	tappo vaschetta espansione
	03817	vaschetta espansione

C121M4954M4991M5379M5423M6245CAP2 VW GOLF V - PLUS - JETTA III - TOURAN I 10/2003 - 12/2008

© INDUSTRIAL METALCAUCHO, S.L.U.

SISTEMA DI RAFFREDDAMENTO

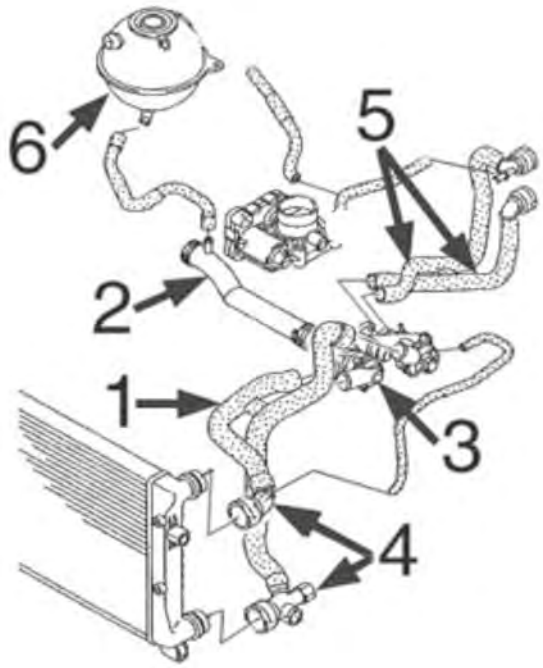

benzina 1.4/FSi-1.6FSi:

1	09524	manicotto doppio superiore/inferiore radiatore 1.6FSi
2	03908	tubo rigido
6	03677	tappo vaschetta espansione
	03817	vaschetta espansione

C121M4954M4991M5379M5423M6245CAP3 VW GOLF V - PLUS - JETTA III - TOURAN I 10/2003 - 12/2008

SISTEMA DI RAFFREDDAMENTO

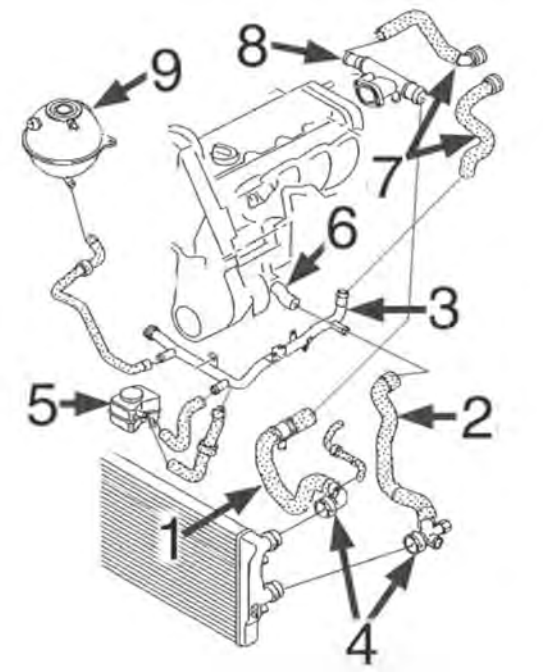

diesel 1.9TDi-2.0TDi:

1	09526	manicotto superiore radiatore 1.9TDi-2.0TDi
2	09527	manicotto inferiore radiatore 2.0TDi
	09528	manicotto inferiore radiatore 1.9TDi
3	03224	tubo acqua metallico 1.9TDi
	03225	tubo acqua metallico 2.0TDi
5	05380	scambiatore di calore
6	03597	beccuccio monoblocco 1.9TDi
	03917	beccuccio monoblocco 1.9TDi
8	03893	termostato acqua laterale testata 2.0TDi
9	03677	tappo vaschetta espansione
	03817	vaschetta espansione

C121M4954M4991M5379M5423M6245CAP4 VW GOLF V - PLUS - JETTA III - TOURAN I 10/2003 - 12/2008

01193
flangia termostato 1.9 TDI-1.9 TDI 4x4

oe: 038121132D -- 3M-218-B011-AA

02110 Ø 19,6 mm
gommina ad anello 1.2 TSI-1.4 TSI-1.4 FSI-1.4 16V-1.4-1.6-1.6 FSI-1.6 TDI-1.9 TDI-1.9 TDI 4x4-2.0-2.0 FSI-2.0 TDI-2.0 TDI 16V-2.0 FSI 4x4-2.0 TFSI-2.0 GTI-2.0 SDI-2.0 TDI 16V 4x4-2.0 TDI 4x4-2.5-3.2
oe: 62121119G -- N90316802

03092
termostato raffreddamento 87 °C GOLF PLUS,JETTA III 1.9 TDI-2.0 TDI-2.0 TDI 16V

oe: 044121113 -- 068121113B

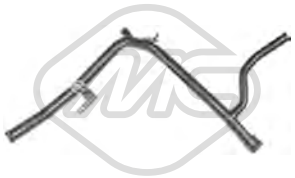

03223
tubo acqua GOLF V,JETTA III,TOURAN 1.6

oe: 06A121065DP -- 06A121065CB

03224
tubo acqua GOLF V,JETTA III,TOURAN 1.9 TDI-1.9 TDI 4x4

oe:

03225
tubo acqua 2.0 TDI-2.0 TDI 16V-2.0 TDI 16V 4x4

oe: 03G121065H

03239
flangia termostato GOLF PLUS,GOLF V,JETTA III 1.9 TDI-1.9 TDI 4x4-2.0 TDI-2.0 TDI 4x4

oe: 03G121132B

03257
flangia termostato [Termostato] GOLF V,TOURAN 1.4 FSI-1.4-1.6 FSI

oe: 03C121121C -- 03C121121B

03258
flangia termostato GOLF PLUS,GOLF V 1.4 16V-1.4

oe: 032121121K -- 030121121C

03259
scatola termostato 83 °C GOLF V 1.4

oe: 032121111CG

03261 Ø 32 mm
flangia termostato con guarnizione [Termostato] 1.4 TSI-1.4 FSI

oe: 03C121121D -- 03C121121E

03262 Ø 35 mm
flangia termostato con guarnizione 1.4 TSI

oe: 03C121118D

03263
scatola termostato 83|87 °C GOLF PLUS,GOLF V,-TOURAN 1.4 TSI-1.4 FSI-1.6 FSI

oe: 03C121026M -- 03C121065D

03518
regolatore di raffreddamento 87 °C GOLF PLUS,-GOLF V,JETTA III 2.0 FSI-2.0 TFSI-2.0 GTI-2.0

oe: 06F121111F

03557
flangia termostato GOLF V,JETTA III 2.0 TFSI-2.0 GTI-2.0

oe: 06J121132D -- 06J121132G

03597
flangia acqua GOLF V 1.6

oe: 06A121121C -- 038121121D

03677 Pressione [bar]: 1.5
tappo vaschetta acqua 1.2 TSI-1.4 TSI-1.4 FSI-1.4 16V-1.4-1.6-1.6 FSI-1.6 TDI-1.9 TDI-1.9 TDI 4x4-2.0-2.0 FSI-2.0 TDI-2.0 TDI 16V-2.0 FSI 4x4-2.0 GTI-2.0 TFSI-2.0 SDI-2.0 TDI 16V 4x4-2.0 TDI 4x4-
oe: 3B0121321

03693
scatola termostato 83 °C GOLF V

oe: 032121111AP

03721
kit connettori manicotti radiatore [inferiore] GOLF V 1.4 16V-1.4 FSI-1.6-1.6 FSI

oe: 6Q0122291F -- 1J0122291

© INDUSTRIAL METALCAUCHO, S.L.U.

03745
flangia termostato 105 °C 1.6 FSI-2.0 TDI-2.0 GTI-2.0 TDI 4x4

oe: 06A121114

03817
vaschetta espansione 1.2 TSI-1.4 TSI-1.4 FSI-1.4 16V-1.4-1.6-1.6 FSI-1.6 TDI-1.9 TDI-1.9 TDI 4x4-2.0-2.0 FSI-2.0 TDI-2.0 TDI 16V-2.0 FSI 4x4-2.0 TFSI-2.0 GTI-2.0 SDI-2.0 TDI 16V 4x4-2.0 TDI 4x4-

oe: 1K0121407A

03893
flangia acqua 2.0 TDI-2.0 TDI 16V-2.0 TDI 16V 4x4-2.0 TDI 4x4

oe: 038121132G

03908
tubo acqua 1.4 FSI-1.4 TSI-1.6 FSI

oe: 03C121065B -- 03C121065A

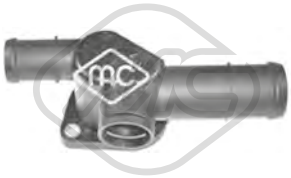

03914
flangia acqua laterale 1.6-2.0

oe: 06A121132AG

03916
tubo acqua GOLF V 1.4 16V

oe: 032121065G

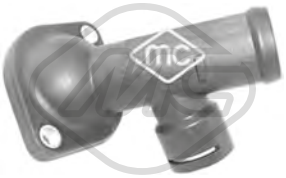

03917
flangia acqua [Sx] 1.9 TDI-1.9 TDI 4x4-2.0 TDI-2.0 TDI 16V-2.0 TDI 16V 4x4-2.0 TDI 4x4

oe: 03L121121A -- 03G121121D

09521
manicotto radiatore [Superiore] 1.6

oe: 1K0121087E -- 7M3122291

09522
manicotto radiatore [inferiore] 1.6-1.9 TDI-2.0 TDI 16V

oe: 1K0122051BE -- 1K0121086N

09524
manicotto radiatore [inferiore] 1.6 FSI

oe: 1K0121156BK

09526
manicotto radiatore [Superiore] 1.9 TDI-1.9 TDI 4x4-2.0 TDI-2.0 TDI 16V-2.0 TDI 16V 4x4

oe: 1K0122101BP -- 1K0121156AF

09527
manicotto radiatore [inferiore] GOLF V,JETTA III,-TOURAN 2.0 TDI

oe: 1K0122291L -- 1K0122051AD

09528
manicotto turbo [inferiore] 1.9 TDI-1.9 TDI 4x4

oe: 1K0122291AD -- 1K0121086AN

30231
scatola termostato 105 °C 2.0 FSI-2.0 FSI 4x4

oe: 06F121111 -- 06F121111

30238
regolatore di raffreddamento 75 °C 1.4 TSI-1.4 FSI-2.0 TFSI-2.0 FSI-2.5

oe: 1K0121113A

30266
termostato raffreddamento 87 °C GOLF V,TOURAN 1.6 FSI

oe: 03C121121C -- 03C121118C

© INDUSTRIAL METALCAUCHO, S.L.U.

30289
termostato raffreddamento 80 °C GOLF V 3.2 R32 4x4

oe: STC3338 -- STC2195

97702
manicotto radiatore JETTA III 2.0 TDI 16V

oe: 1K0121096BS

97704
manicotto radiatore GOLF PLUS 1.2 TSI

oe: 1K0121156EA

97709
manicotto radiatore 1.6

oe: 1K0122157CJ

97710
manicotto radiatore JETTA III 2.5

oe: 1K0122157GT

97740
manicotto scambiatore di calore GOLF PLUS,GOLF V 1.9 TDI-1.9 TDI 4x4

oe:

35048
manicotto sfiato motore GOLF V,JETTA III 2.0 TFSI-2.0 GTI

oe: 06F103221E

35049
manicotto sfiato motore GOLF V,JETTA III 2.0 TFSI-2.0 GTI

oe: 06F103221H -- 6F103221H

35050
manicotto sfiato motore GOLF V,JETTA III 2.0 TFSI-2.0 GTI

oe: 06F103235

35104
separatore olio motore GOLF PLUS,GOLF V 1.4 16V-1.4

oe: 036103464Q -- 036103464AD

35109
separatore olio motore 1.4 FSI-1.4 TSI-1.6 FSI

oe: 03C103464 -- 03C103464A

35118
kit valvola vapore motore GOLF V,JETTA III 2.0 TFSI-2.0 GTI

oe: 06F129101N -- 06F129101L

35119
kit valvola vapore motore GOLF V,JETTA III 2.0 TFSI-2.0 GTI-2.0

oe: 06F129101G -- 06F129101E

43006
valvola di non ritorno GOLF PLUS,GOLF V,JETTA III 1.4 TSI

oe: 3C103175G -- 03C103175G

03621
tappo olio motore GOLF V 1.4 16V-1.4 FSI-1.6 FSI

oe: 077103485A -- 049103485A

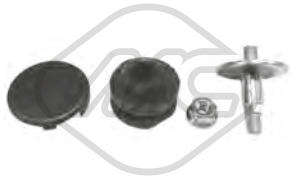

04365
kit montaggio coperchio motore GOLF V,JETTA III,-TOURAN 1.9 TDI-2.0 TDI-2.0 TDI 16V-2.0 TDI 16V 4x4-3.2 R32 4x4

oe: N90132603 -- +028103665

02449
guida asta livello olio 1.9 TDI-1.9 TDI 4x4-2.0 SDI

oe: 038103663A -- 038103663C

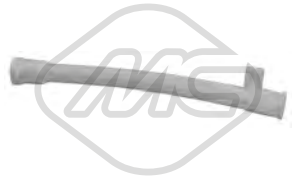

03553
guida asta livello olio 1.4 TSI-1.6-1.6 FSI-1.9 TDI-2.0 GTI-2.0 TDI-2.0-2.0 TDI 4x4-2.0 FSI-2.0 TDI 16V-2.0 TFSI

oe: 06A103663C

© INDUSTRIAL METALCAUCHO, S.L.U.

03841 Ø 84.5 mm
coperchio filtro olio 1.9 TDI-1.9 TDI 4x4-2.0 TDI-2.0 SDI-2.0 TDI 16V-2.0 TDI 16V 4x4-2.0 TDI 4x4
oe: 045115433B -- 045115433E

04355
guida asta livello olio GOLF PLUS,GOLF V 1.4 16V-1.4
oe: 030115636A

05482
coppa olio GOLF PLUS 1.2 TSI
oe: 03C103601BK -- 03C103601BK

05959
coppa olio GOLF V
oe: 038103601NA -- 038103603N

05965 L: 420 mm
coppa olio GOLF V
oe: 030103601QA -- 032103603AB

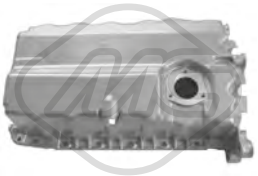

05966 L: 430 mm
coppa olio 1.9 TDI-1.9 TDI 4x4-2.0 TDI-2.0 TDI 16V-2.0 SDI-2.0 TDI 16V 4x4
oe: 038103603AG -- 038103601AK

05970
coppa olio 1.4 FSI-1.4 TSI-1.6 FSI
oe: 03C103603S -- 03C103603T

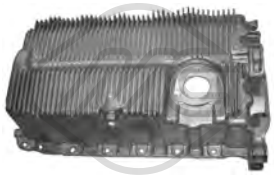

05971 L: 433 mm
coppa olio 1.6-2.0
oe: 06A103601AJ -- 06A103601AR

06301
coppa olio GOLF V,JETTA III 2.0 TFSI-2.0 GTI-2.0
oe: 06J103600E -- 06F103601M

06317
coppa olio GOLF V 1.4
oe: 036103601AC -- 03C103601AK

06325
coppa olio GOLF PLUS,GOLF V,JETTA III 1.6 TDI-1.9 TDI-1.9 TDI 4x4-2.0 TDI
oe: 03G103603AD -- 03G103603AB

02916 Dimensioni filettatura: M14x150
tappo coppa olio 1.2 TSI-1.4 TSI-1.4 FSI-1.4 16V-1.4-1.6-1.6 FSI-1.6 TDI-1.9 TDI-1.9 TDI 4x4-2.0-2.0 FSI-2.0 TDI-2.0 TDI 16V-2.0 FSI 4x4-2.0 GTI-2.0 TFSI-2.0 SDI-2.0 TDI 16V 4x4-2.0 TDI 4x4-2.5-3.2
oe: N90813202 -- N90813201

05377 L: 167 mm
scambiatore di calore GOLF PLUS,GOLF V,JETTA III 2.0 FSI-2.0-2.0 TFSI-2.0 FSI 4x4-2.0 GTI
oe: 06D117021C

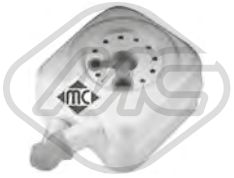

05378
scambiatore di calore 1.6-2.0
oe: 038117070A -- 078117021A

05380
scambiatore di calore 1.9 TDI-1.9 TDI 4x4-2.0 TDI-2.0 SDI
oe: 038117070A -- 028117021L

06324 L: 100 mm
scambiatore di calore 1.2 TSI-1.4 TSI-1.4 FSI-1.4 16V-1.6-1.6 FSI-1.6 TDI-1.8 GTI-1.9 TDI 4x4-1.9 TDI-2.0 FSI-2.0-2.0 TDI-2.0 TDI 16V-2.0 TFSI-2.0 FSI 4x4-2.0 TDI 4x4-2.0 GTI-2.0 SDI-2.0 TDI 16V
oe: 09G409061

06326 L: 100 mm
scambiatore di calore 1.2 TSI-1.4 TSI-1.4 FSI-1.4 16V-1.6-1.6 FSI-1.6 TDI-1.8 GTI-1.9 TDI 4x4-1.9 TDI-2.0 FSI-2.0-2.0 TDI-2.0 TDI 16V-2.0 TFSI-2.0 FSI 4x4-2.0 TDI 4x4-2.0 GTI-2.0 SDI-2.0 TDI 16V
oe: 09G409061

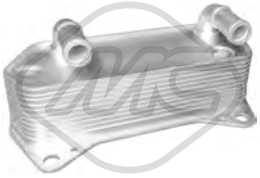

06329 L: 190 mm
scambiatore di calore GOLF V,JETTA III,TOURAN 1.4 TSI-1.9 TDI-1.9 TDI 4x4-2.0 TDI 16V-2.0 TDI-2.0 GTI-2.0-2.0 TDI 16V 4x4-2.0 TDI 4x4-3.2 R32 4x4
oe: 02E409061B

© INDUSTRIAL METALCAUCHO, S.L.U.

06330 L: 140 mm
scambiatore di calore JETTA III 2.0 TFSI

oe: 06J117021P -- 06J117021D

06339 L: 120 mm
scambiatore di calore JETTA III 1.6 TDI

oe: 03L117021B -- 03L117021C

06341 L: 128 mm
scambiatore di calore 1.4 TSI-1.4 FSI-1.6 FSI

oe: 03C117021J

39001
scambiatore di calore JETTA III 2.5

oe: 07K117021C -- 07K117021B

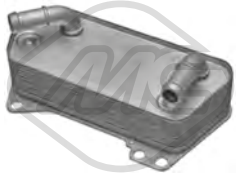

39009
scambiatore di calore 1.4 TSI-1.9 TDI-1.9 TDI 4x4-2.0 TDI 16V-2.0 TDI-2.0 GTI-2.0-2.0 TFSI-2.0 TDI 16V 4x4-2.0 TDI 4x4-3.2 R32 4x4

oe: 02E409061D -- 02E409061E

39531
seperdor di olio [Testa a cilindro] GOLF V,JETTA III 2.0 TFSI-2.0 GTI-2.0

oe: 6H103464L -- 06H103464L

02621 L: 520 mm
asta livello olio GOLF PLUS,JETTA III 1.6 TDI

oe: 03L115611H

03253 L: 520 mm
asta livello olio GOLF PLUS,GOLF V,TOURAN 1.4 16V-1.4 FSI-1.6 FSI-1.9 TDI-2.0 FSI

oe: 03C115611AA -- 03C115611AC

04759 L: 510 mm
asta livello olio 1.9 TDI-1.9 TDI 4x4-2.0 SDI

oe: 038115611B

04793 L: 657 mm
asta livello olio GOLF PLUS,GOLF V 1.4 16V

oe: 030115611R

03833
tubo sfiato GOLF V,JETTA III,TOURAN 1.9 TDI-1.9 TDI 4x4-2.0 TDI-2.0 TDI 16V-2.0 TDI 16V 4x4-2.0 TDI 4x4

oe: 038103493AC

03834
tubo sfiato GOLF V,JETTA III,TOURAN 1.9 TDI-1.9 TDI 4x4-2.0 TDI-2.0 TDI 4x4

oe: 03G103493D

07910
tubo aria GOLF V,JETTA III,TOURAN 1.6

oe: 6A103217G -- 6A103217A

Tipo funzionamento: pneumatico
93004
valvola EGR con guarnizione 1.9 TDI-1.9 TDI 4x4

oe: 038129637B -- 045131501L

Tipo funzionamento: elettrico
93024
valvola EGR con guarnizione GOLF V,TOURAN 1.6

oe: 06A131501R -- 06A131501P

Tipo funzionamento: elettrico
93025 N° raccordi: 5
valvola EGR con guarnizioni GOLF PLUS,GOLF V 1.4 16V

oe: 036131503T -- 036131503T

Tipo funzionamento: elettrico
93030 N° raccordi: 5
valvola EGR con guarnizioni GOLF PLUS,GOLF V 1.4 16V

oe: 036131503R -- 036131503R

Tipo funzionamento: pneumatico
93046
valvola EGR con guarnizioni 1.9 TDI-1.9 TDI 4x4-2.0 TDI-2.0 TDI 16V-2.0 TDI 16V 4x4

oe: 038131501AF -- 038131501AN

© INDUSTRIAL METALCAUCHO, S.L.U.

Tipo funzionamento: elettrico

93056 N° raccordi: 5

valvola EGR con guarnizione 2.0 TDI-2.0 TDI 16V

oe: 03G131501P -- 03L131501G

Tipo funzionamento: elettrico

93073

valvola EGR 1.6 TDI-1.9 TDI-1.9 TDI 4x4-2.0 TDI-2.0 TDI 16V-2.0 TDI 4x4

oe: 1J0906283C -- 1K0906283A

Tipo funzionamento: elettrico

93077

valvola EGR con guarnizioni 1.4 FSI-1.6 FSI

oe: 03C131503B

Tipo funzionamento: elettrico

93080 N° raccordi: 5

valvola EGR senza guarnizione 2.0 FSI-2.0 FSI 4x4

oe: 06F131503A -- 06F131503B

Tipo funzionamento: elettrico

93090

valvola EGR senza guarnizione 1.9 TDI-1.9 TDI 4x4-2.0 TDI-2.0 TDI 4x4

oe: 03G131501D -- 03G131502B

Tipo funzionamento: elettrico

93095

valvola EGR con guarnizione JETTA III 2.0 TDI 16V

oe: 03L131512AF -- 03G131512P

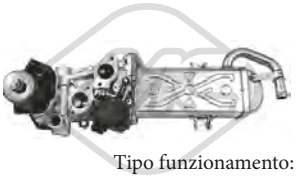

Tipo funzionamento: elettrico

93097 N° raccordi: 5

valvola EGR senza guarnizione GOLF PLUS,JETTA III 1.6 TDI-2.0 TDI

oe: 03L131512CB -- 03L131512Q

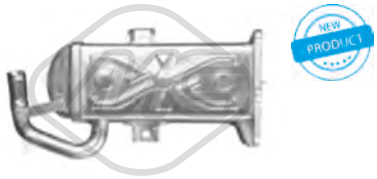

93098 L: 160 mm

radiatore valvola EGR GOLF PLUS,JETTA III 1.6 TDI

oe: 03L131512N -- 03L131512M

33022

tubo flessibile carburante GOLF PLUS,JETTA III 1.6 TDI

oe: 03L130235P -- 03L130235AF

33023

tubo flessibile carburante GOLF PLUS,JETTA III 2.0 TDI-2.0 TDI 16V

oe: 03L130235F -- 03L130235K

33025

tubo flessibile carburante GOLF PLUS,GOLF V,JETTA III 2.0 TDI-2.0 TDI 16V

oe: 03L130235S

43004

kit riparazione sistema common rail 2.0 TDI-2.0 TDI 16V-2.0 TDI 16V 4x4

oe: 03G198051

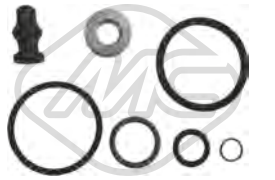

43005

kit riparazione sistema common rail 1.9 TDI-1.9 TDI 4x4-2.0 TDI-2.0 TDI 4x4

oe: 038198051A -- 038103385A

50300

sensore pressione gas di scarico 1.6 TDI-1.9 TDI-1.9 TDI 4x4-2.0 TDI-2.0 TDI 16V-2.0 TDI 4x4

oe: 8E0131552S -- 8E0131552P

92085

tubo carburante GOLF PLUS 2.0 TDI-2.0 TDI 16V

oe: 03L130235N -- 03L130235N

© INDUSTRIAL METALCAUCHO, S.L.U.

SISTEMA DI ALIMENTAZIONE ARIA e TURBO

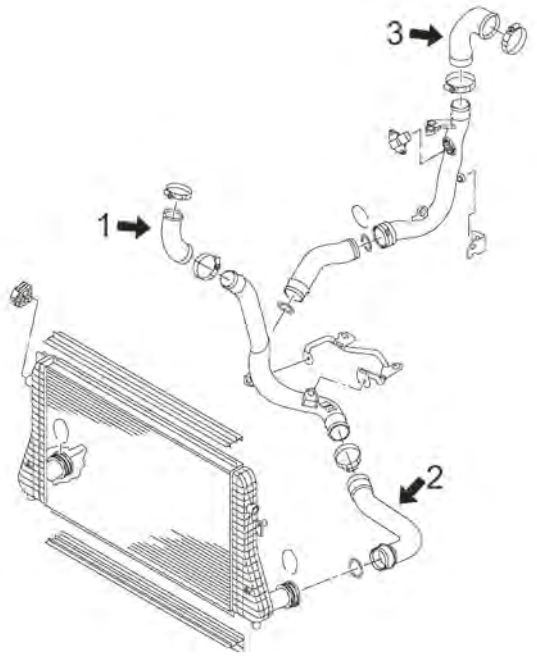

motore 1.4 TSi 140CV (BMY, CAVC, CTHC), 160CV (CAVD, CNWA, CTHD, CTKA), 170CV (BLG, CAVB, CTHB)

1	09735	manicotto flessibile destra intercooler 2o tramo 140-160-170CV
2	09733	manicotto flessibile a sinistra dell'intercooler 140-160-170CV
3	09734	manicotto flessibile dal tubo rigido al turbo 140-160-170CV

C121M4954M4991M5379M5423M624STURBOP1 VW GOLF V - PLUS - JETTA III - TOURAN I 10/2003 - 12/2008

SISTEMA DI ALIMENTAZIONE ARIA e TURBO

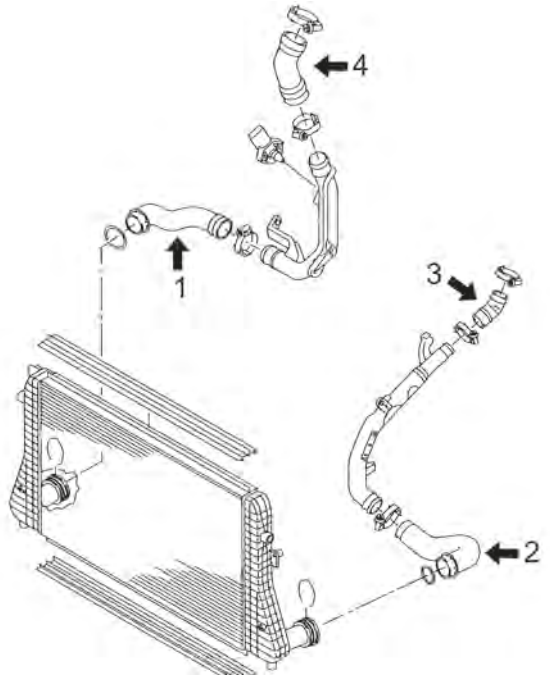

motore 1.6TDi di 90CV (CAYB), 105CV (CAYC), 110CV (CLCA) e 2.0TDi di 110CV (CBDC), 136CV (CBDA), 140CV (CBDB), 170CV (CEGA)

1	09690	tubo flessibile destra intercooler 2.0TDi di ë09-í11 (attacco rapido)
	09693	tubo flessibile destra intercooler 2.0TDi di ë09-í11 e 1.6TDi dal ë12-í14
2	09737	manicotto flessibile a sinistra dell'intercooler 90-105CV
3	09780	manicotto flessibile dal tubo rigido al collettore di aspirazione 110-136-140170CV
4	09730	manicotto flessibile dal tubo rigido al turbo 136-140-170CV

C121M4954M4991M5379M5423M624STURBOP2 VW GOLF V - PLUS - JETTA III - TOURAN I 10/2003 - 12/2008

© INDUSTRIAL METALCAUCHO, S.L.U.

SISTEMA DI ALIMENTAZIONE ARIA e TURBO

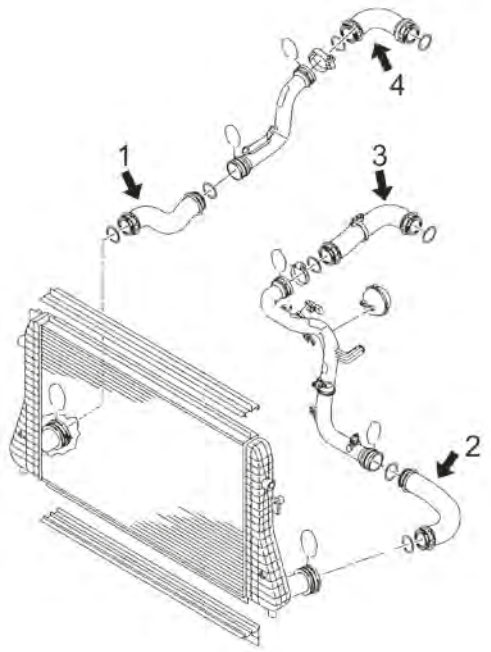

motore 1.9/2.0TDi e 2.0TFSi di 105CV (BLS), 140CV (BMM), 170CV (BMN, CBWA), 200CV (AXX, BPW, BPY)

1	09411	tubo flessibile dall'intercooler al tubo 1.9TDi di 90CV(BXF,-BRU)-105CV
	09416	tubo flessibile dall'intercooler al tubo 2.0TDi
	09719	tubo flessibile dall'intercooler al tubo 1.9TDi di 105(BLS)-140-170CV
	09779	tubo flessibile dall'intercooler al tubo 2.0TFSi di 170-200CV
2	09410	tubo flessibile dall'intercooler al tubo 1.9TDi/2.0TDi di 105-136-140170CV
	09753	tubo flessibile dall'intercooler al tubo rigido 2.0TFSi di 200CV
	09760	manicotto flessibile dall' intercooler al tubo rigido 1.9TDi/2.0TDi di 105140CV
	09761	tubo flessibile dall'intercooler al tubo rigido 1.9TDi/2.0TD di 90105CV
3	09413	tubo flessibile dal tubo al collettore di aspirazione 1.9TDi
	09414	tubo flessibile dal tubo al collettore di aspirazione 2.0TDi
4	09412	tubo flessibile dal tubo rigido al tubo turbo 1.9TDi
	09415	tubo flessibile dal tubo rigido al tubo turbo 2.0TDi
	09691	manicotto flessibile dal tubo rigido al turbo 2.0TFSi di 200CV
	09692	tubo flessibile dal tubo rigido al tubo turbo 2.0TFSi di 200CV
	09716	manicotto flessibile dal tubo rigido al turbo 2.0TDi di 170CV
	09725	manicotto flessibile dal tubo rigido al turbo 1.9/2.0TDi di 105-140CV
	09758	tubo flessibile dal tubo rigido al tubo turbo 2.0TFSi di 170-200CV

C121M4954M4991M5379M5423M6245TURBOP3 VW GOLF V - PLUS - JETTA III - TOURAN I 10/2003 - 12/2008

07906
tubo alimentazione aria GOLF V,JETTA III 2.0 TFSI-2.0

oe: 1K0145770N -- 1K0145770AH

09410
manicotto turbo GOLF V,JETTA III,TOURAN 1.9 TDI-2.0 TDI

oe: 1K0145834L

09411
manicotto turbo 1.9 TDI-1.9 TDI 4x4

oe: 3C0145832 -- 1K0145832B

09412
manicotto turbo GOLF V 1.9 TDI-1.9 TDI 4x4

oe: 1T0145790B

09413
manicotto turbo 1.9 TDI

oe: 1K0145838N

09414
manicotto turbo GOLF V,JETTA III,TOURAN 2.0 TDI

oe: 1K0145838D -- 1K0145838D

09415
manicotto turbo GOLF V,TOURAN 2.0 TDI-2.0 TDI 16V-2.0 TDI 16V 4x4-2.0 TDI 4x4

oe: 1K0145790C

09416
manicotto turbo 2.0 TDI-2.0 TDI 16V-2.0 TFSI-2.0 TDI 16V 4x4-2.0 TDI 4x4

oe: 1K0145832E

© INDUSTRIAL METALCAUCHO, S.L.U.

09690
manicotto turbo [Dx in basso] GOLF PLUS,JETTA III 2.0 TDI-2.0 TDI 16V

oe: 1K0145834T

09691
manicotto turbo GOLF V,JETTA III 2.0 TFSI-2.0 GTI-2.0

oe: 1K0145828Q

09692
manicotto turbo GOLF V,JETTA III 2.0 TFSI-2.0 GTI-2.0

oe: 1K0145838S

09693
manicotto turbo [Dx] GOLF PLUS,JETTA III 1.6 TDI-2.0 TDI-2.0 TDI 16V

oe: 1K0145834AP

09716
manicotto turbo GOLF V,JETTA III,TOURAN 2.0 TDI

oe: 3C0145828F

09719
manicotto turbo [Assale anteriore] 1.9 TDI-1.9 TDI 4x4

oe: 3C0145834M

09725
manicotto turbo [Assale posteriore] 1.9 TDI-1.9 TDI 4x4-2.0 TDI

oe: 3C0145838D

09730
manicotto turbo GOLF PLUS,GOLF V,JETTA III 2.0 TDI-2.0 TDI 16V

oe: 5N0145838

09732
manicotto turbo GOLF PLUS 1.6 TDI-2.0 TDI

oe: 1K0145838AH

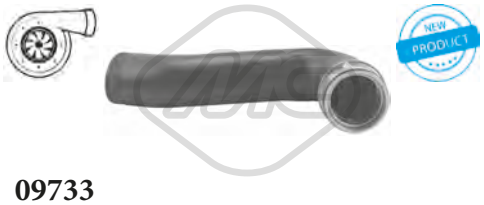

09733
manicotto turbo [Sx] 1.4 TSI-1.4 FSI

oe: 1K0145832F

09734
manicotto turbo 1.4 TSI-1.4 FSI

oe: 1K0145838L

09735
manicotto turbo [Dx] GOLF PLUS,GOLF V,JETTA III 1.4 TSI

oe: 1K0145828C

09736
manicotto turbo [Sx] JETTA III 2.0 TFSI

oe: 1K0145838AG

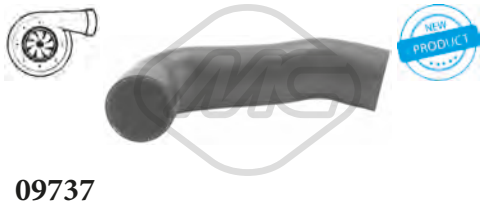

09737
manicotto turbo [bilaterale] GOLF PLUS,JETTA III 1.6 TDI

oe: 1K0145832AC

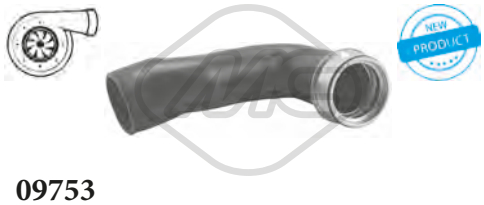

09753
manicotto turbo [Sx] GOLF V,JETTA III 2.0 TFSI-2.0 GTI-2.0

oe: 1K0145834N

09758
manicotto turbo GOLF V,JETTA III 2.0 TFSI-2.0 GTI-2.0

oe: 1K0145828F

09760
manicotto turbo [Sx] 1.9 TDI-1.9 TDI 4x4-2.0 TDI-2.0 TDI 16V-2.0 TDI 4x4

oe: 3C0145832D

09761
manicotto turbo GOLF PLUS,GOLF V,JETTA III 1.9 TDI-1.9 TDI 4x4

oe: 3C0145832M

© INDUSTRIAL METALCAUCHO, S.L.U.

09779
manicotto turbo [Dx] GOLF V,JETTA III 2.0 TFSI-2.0 GTI-2.0

oe: 1K0145832J

09780
manicotto turbo GOLF PLUS,JETTA III 2.0 TDI-2.0 TDI 16V

oe: 1K0145828S

92154
tubo lubrificazione turbo 1.9 TDI-1.9 TDI 4x4-2.0 TDI-2.0 TDI 16V-2.0 TDI 16V 4x4

oe: 038145771AG

92158
tubo lubrificazione turbo 1.9 TDI-1.9 TDI 4x4

oe: 03G145771J

92159
tubo lubrificazione turbo 2.0 TDI-2.0 TDI 4x4

oe: 03G145771R

92160
tubo lubrificazione turbo GOLF PLUS,GOLF V,JETTA III 2.0 TDI-2.0 TDI 16V

oe: 03L145771B

92170
tubo lubrificazione turbo JETTA III 2.0 TDI 16V

oe: 03L145771

© INDUSTRIAL METALCAUCHO, S.L.U.

SOSPENSIONE ANTERIORE e SUPPORTI MOTORE

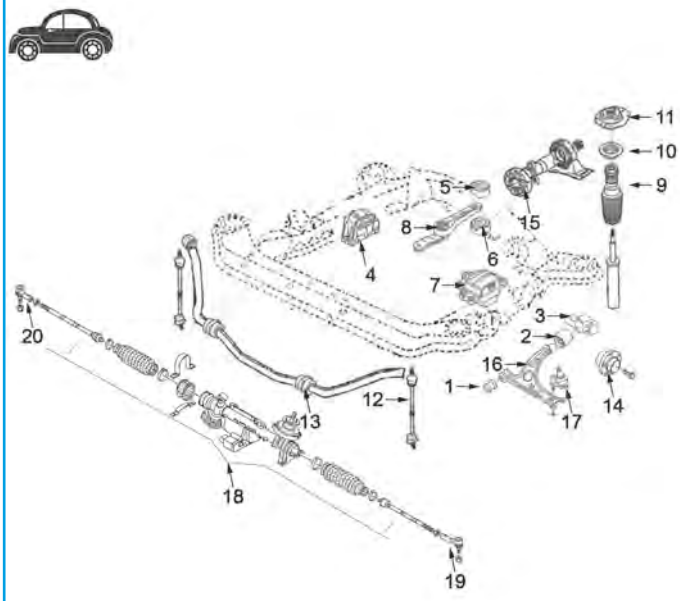

1	04864	silentblock braccio sospensione anteriore
2	04691	silentblock posteriore braccio anteriore
3	04862	silentblock posteriore braccio anteriore sinistro completo di corpo in alluminio
	04863	silentblock posteriore braccio anteriore destro completo di corpo in alluminio
4	04865	supporto motore destro 2.0GTi-2.0FSi
	04866	supporto motore destro 1.4/75CV/80CV e 1.4FSi/90CV-1.6FSi
	05413	supporto motore destro 2.0TDi
	05927	supporto motore destro 1.4FSi/140CV/170CV
	05946	supporto motore destro 1.9TDi-1.9SDi
	05964	supporto motore destro 1.6/102CV
5	04860	silentblock superiore supporto motore posteriore
6	04859	silentblock inferiore supporto motore posteriore
7	04867	supporto motore sinistro 1.4/16v-1.6-1.6/16v- 1.9TDi-2.0FSi
	04868	supporto motore sinistro 1.6TDi-1.9TDi (cambio manuale automatico)-2.0TDi tutti
8	04872	bielletta supporto motore posteriore 1.4-1.6 benzina
	04987	bielletta supporto motore anteriore 1.9TDi-2.0TDi- 2.0 benzina e tutto automatico
9	04765	kit coperchio e paracolpo ammortizzatore poliuretano
10	04789	cuscinetto supporto ammortizzatore
11	04871	supporto ammortizzatore completo di cuscinetto
12	04874	bielletta barra stabilizzatrice
13	04861	boccola barra stabilizzatrice
14	90120	mozzo ruota anteriore con cuscinetto (fissaggio 4 bulloni)
	90121	mozzo ruota anteriore con cuscinetto (fissaggio 5 bulloni)
15	05468	giunto trasmissione 4Motion
16	52060	braccio sospensione anteriore destro
	52083	braccio sospensione anteriore sinistro
17	53152	testina sospensione anteriore destra
	53160	testina sospensione anteriore sinistra
18	53129	tirante assiale ambo i lati
19	53169	testina barra accoppiamento sinistra
20	53163	testina barra accoppiamento destra

C121M4954M4991M5379M5423M6245SOPDPI VW GOLF V - PLUS - JETTA III - TOURAN I 10/2003 - 12/2008

SOSPENSIONE POSTERIORE

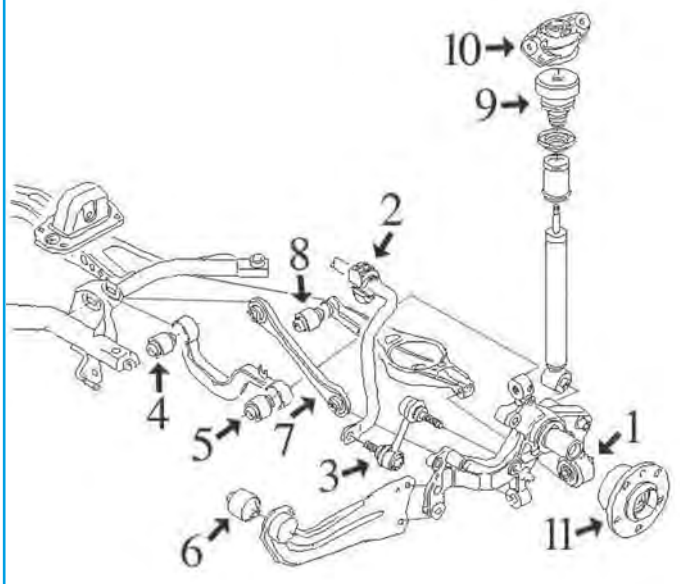

eccetto 4x4 4Motion:

1	05359	silentblock montante sospensione al braccio inferiore
2	04861	boccola barra stabilizzatrice da Ø18mm
	05356	boccola barra stabilizzatrice da Ø20, 5mm
3	04967	bielletta barra stabilizzatrice
4	05361	silentblock interno braccio trasversale
5	05362	silentblock esterno braccio trasversale
6	05360	silentblock braccio oscillante
7	05370	tirante trasversale montante sospensione sinistro
	05371	tirante trasversale montante sospensione destro
8	05363	silentblock interno braccio inferiore
9	05364	tampone in poliuretano
10	04873	supporto ammortizzatore posteriore Golf-Jetta
	05989	supporto ammortizzatore posteriore Touran
11	90122	mozzo ruota posteriore con cuscinetto da Ø 30mm

C121M4954M4991M5379M5423M6245SOPTPI VW GOLF V - PLUS - JETTA III - TOURAN I 10/2003 - 12/2008

© INDUSTRIAL METALCAUCHO, S.L.U.

00798
supporto motore [posteriore] 1.2 TSI-1.4 TSI-1.4 FSI

oe: 1K0199855N -- 1K0199855BD

04187
supporto motore [Sx] JETTA III 1.4 TSI-1.6-1.6 FSI-1.9 TDI-2.0 FSI-2.0 TDI-2.0 TDI 16V-2.0 TFSI

oe: 1J0199555CF -- 1J0199555AJ

04865
supporto motore [Dx] 1.4 TSI-1.9 TDI-1.9 TDI 4x4-2.0 TDI-2.0-2.0 FSI-2.0 TDI 16V-2.0 TFSI-2.0 FSI 4x4-2.0 GTI-2.0 TDI 16V 4x4

oe: 1K0199262M -- 1K0199262AM

04866
supporto motore [Dx] GOLF PLUS,GOLF V,JETTA III 1.4 16V-1.4-1.4 FSI-1.6 FSI

oe: 1K0199262AJ -- 1K0199262T

04867
supporto motore [Sx] 1.4 16V-1.4 TSI-1.4 FSI-1.4-1.6-1.6 FSI-1.6 TDI-1.9 TDI-1.9 TDI 4x4-2.0 FSI-2.0-2.0 FSI 4x4-2.0 SDI-2.0 TDI-2.5

oe: 1K0199555N -- 1K0199555M

04868
supporto motore [Sx] 1.9 TDI-1.9 TDI 4x4-2.0 TDI-2.0 GTI-2.0-2.0 TDI 16V-2.0 TFSI-2.0 TDI 16V 4x4

oe: 3C0199555R -- 3C0199555AA

04872
supporto motore [posteriore] 1.2 TSI-1.4 TSI-1.4 16V-1.4-1.4 FSI-1.6 FSI-1.6-2.0-2.0 SDI

oe: 3C0199855 -- 1K0199855K

04987
supporto motore [posteriore] 1.4 TSI-1.6-1.6 TDI-1.6 FSI-1.9 TDI-1.9 TDI 4x4-2.0-2.0 FSI-2.0 TDI-2.0 TDI 16V-2.0 FSI 4x4-2.0 GTI-2.0 TFSI-2.0 TDI 16V 4x4-2.0 TDI 4x4

oe: 1K0199855L -- 1K0199855AE

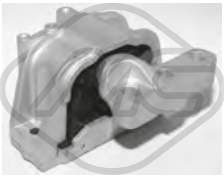

05413
supporto motore [Dx] 2.0 TDI-2.0 TDI 16V-2.0 TDI 16V 4x4-2.0 TDI 4x4

oe: 1K0199262BB -- 1K0199262AT

05927
supporto motore [Dx] 1.2 TSI-1.4 TSI-1.4 FSI-1.6 FSI

oe: 1K0199262K -- 1K0199262AK

05946
supporto motore [Dx] 1.9 TDI-1.9 TDI 4x4-2.0 SDI

oe: 1K0199262P

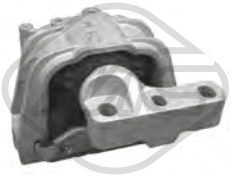

05964
supporto motore [Dx] 1.6

oe: 1K0199262L

06917
supporto motore [Dx] 1.6

oe: 1K0199262L -- 1K0199262AL

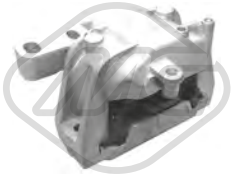

06918
supporto motore [Dx] 1.4 TSI-1.4 FSI

oe: 1K0199262CG

57733
supporto motore [Dx] GOLF PLUS,JETTA III 1.6 TDI-1.9 TDI-2.0 TDI-2.0 TDI 16V

oe: 1K0199262CN -- 1K0199262CJ

57734
supporto motore [Dx] GOLF PLUS 1.2 TSI

oe: 1K0199262CP

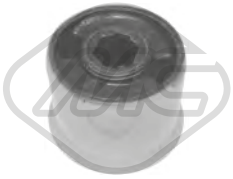

04691 Ø 18 mm L: 50 mm
silentblock braccio sospensione [Assale anteriore] 1.4 16V-1.4 TSI-1.4 FSI-1.4-1.6-1.6 FSI-1.8 GTI-1.9 TDI-1.9 TDI 4x4-2.0 TDI-2.0-2.0 FSI-2.0 TDI 16V-2.0 TFSI-2.0 TDI 4x4-2.0 FSI 4x4-2.0 GTI-2.0 SDI-2.0

oe: 6Q0407183A

04861 Ø 17 mm
boccola barra stabilizzatrice [Assale posteriore] GOLF PLUS,GOLF V,JETTA III 1.4 16V-1.4 TSI-1.4-1.4 FSI-1.6-1.6 FSI-1.6 TDI-1.9 TDI-1.9 TDI 4x4-2.0 TDI-2.0 FSI-2.0-2.0 TDI 16V-2.0 FSI 4x4-2.0 TFSI-

oe: 1K0511327AP

© INDUSTRIAL METALCAUCHO, S.L.U.

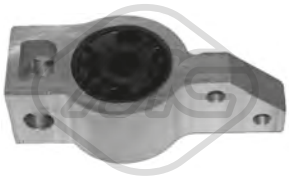

04862 Ø 20 mm
silentblock braccio sospensione [Assale anteriore Sx] 1.4 16V-1.4 TSI-1.4 FSI-1.6-1.6 FSI-1.9 TDI-1.9 TDI 4x4-2.0 TDI 16V-2.0 FSI-2.0-2.0 TDI-2.0 TFSI-2.0 FSI 4x4-2.0 GTI-2.0 SDI-2.0 TDI 16V 4x4-2.0 TDI
oe: 1K0199231J -- 1K0199231P

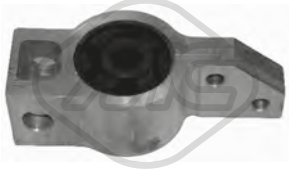

04863 Ø 79 mm
silentblock braccio sospensione [Assale anteriore Dx] 1.2 TSI-1.4 TSI-1.4 FSI-1.4 16V-1.4-1.6-1.6 FSI-1.6 TDI-1.9 TDI-1.9 TDI 4x4-2.0-2.0 FSI-2.0 TDI-2.0 TDI 16V-2.0 FSI 4x4-2.0 TFSI-2.0 GTI-2.0 SDI-2.0
oe: 1K0199232G -- 1K0199232J

04864 Ø 12 mm Ø 28|48 mm
silentblock braccio sospensione [anteriore Assale anteriore bilaterale] 1.2 TSI-1.4 TSI-1.4 FSI-1.4 16V-1.4-1.6-1.6 FSI-1.6 TDI-1.9 TDI-1.9 TDI 4x4-2.0-2.0 FSI-2.0 TDI-2.0 TDI 16V-2.0 FSI 4x4-2.0 TFSI-2.0
oe: 1K0407182A -- 5Q0407182A

04874 L: 335 mm
bielletta barra stabilizzatrice [Assale anteriore] 1.2 TSI-1.4 TSI-1.4 FSI-1.4 16V-1.4-1.6-1.6 FSI-1.6 TDI-1.9 TDI-1.9 TDI 4x4-2.0-2.0 FSI-2.0 TDI-2.0 TDI 16V-2.0 FSI 4x4-2.0 TFSI-2.0 GTI-2.0 SDI-2.0 TDI
oe: 1K0411315R -- 1K0411315K

04967 Ø 10 mm Ø 33.5 mm L: 95.5 mm
silentblock tirante destro motore [Dx] 1.2 TSI-1.4 TSI-1.4 FSI-1.4 16V-1.4-1.6-1.6 FSI-1.6 TDI-1.9 TDI-1.9 TDI 4x4-2.0-2.0 FSI-2.0 TDI-2.0 TDI 16V-2.0 FSI 4x4-2.0 TFSI-2.0 GTI-2.0 SDI-2.0 TDI 16V 4x4-2.0
oe: 1K0505465AA -- 1K0505465R

05356 Ø 20,5 mm
boccola barra stabilizzatrice [Assale posteriore] 1.2 TSI-1.4 TSI-1.4 FSI-1.4 16V-1.4-1.6-1.6 FSI-1.6 TDI-1.9 TDI-1.9 TDI 4x4-2.0 TDI-2.0-2.0 TFSI-2.0 TDI 4x4-2.0 TDI 16V-2.0 FSI-2.0 FSI 4x4-2.0 GTI-2.0
oe: 1K0511327AS -- 1K0511327AR

05359 Ø 12 mm Ø 37 mm
silentblock montante sospensione posteriore [Assale posteriore] 1.2 TSI-1.4 TSI-1.4 FSI-1.4 16V-1.4-1.6-1.6 FSI-1.6 TDI-1.9 TDI-1.9 TDI 4x4-2.0-2.0 FSI-2.0 TDI-2.0 TDI 16V-2.0 FSI 4x4-2.0 TFSI-2.0 GTI-2.0
oe: 1K0505553A

05360 Ø 12 mm Ø 59 mm
silentblock tirante longitudinale posteriore [Assale posteriore] 1.2 TSI-1.4 TSI-1.4 FSI-1.4 16V-1.4-1.6-1.6 FSI-1.6 TDI-1.9 TDI-1.9 TDI 4x4-2.0-2.0 FSI-2.0 TDI-2.0 TDI 16V-2.0 FSI 4x4-2.0 TFSI-2.0 GTI-2.0
oe: 1K0505541D -- 1K0505541C

05361 Ø 12 mm Ø 38.4 mm
silentblock braccio sospensione [Assale posteriore] 1.2 TSI-1.4 TSI-1.4 FSI-1.4 16V-1.4-1.6-1.6 FSI-1.6 TDI-1.9 TDI-1.9 TDI 4x4-2.0-2.0 FSI-2.0 TDI-2.0 TDI 16V-2.0 FSI 4x4-2.0 TFSI-2.0 GTI-2.0 SDI-2.0
oe: 5Q0505323C -- 1K0505323N

05362 Ø 14 mm Ø 38 mm
silentblock braccio sospensione [Assale posteriore] 1.2 TSI-1.4 TSI-1.4 FSI-1.4 16V-1.4-1.6-1.6 FSI-1.6 TDI-1.9 TDI-1.9 TDI 4x4-2.0-2.0 FSI-2.0 TDI-2.0 TDI 16V-2.0 FSI 4x4-2.0 TFSI-2.0 GTI-2.0 SDI-2.0
oe: 1K0505203A -- 1K0505203A

05363 Ø 12 mm Ø 43 mm
silentblock braccio sospensione [inferiore] 1.4 16V-1.4 TSI-1.4 FSI-1.4-1.6-1.6 FSI-1.8 GTI-1.9 TDI 4x4-1.9 TDI-2.0-2.0 FSI-2.0 TDI-2.0 TDI 16V-2.0 TFSI-2.0 TDI 4x4-2.0 FSI 4x4-2.0 GTI-2.0 SDI-2.0 TDI 16V
oe: 1K0505171B -- 1K0505171C

05370
tirante trasversale [Sx] GOLF PLUS,GOLF V,TOURAN 1.4 16V-1.4 TSI-1.4 FSI-1.6-1.6 FSI-1.9 TDI-1.9 TDI 4x4-2.0 TDI 16V-2.0-2.0 FSI-2.0 TDI-2.0 FSI 4x4-2.0 GTI-2.0 SDI-2.0 TDI 16V 4x4-2.0 TDI 4x4-
oe: 1K0501529F -- 1K0501529F

05371
tirante trasversale [Dx] GOLF PLUS,GOLF V,TOURAN 1.4 16V-1.4 TSI-1.4 FSI-1.6-1.6 FSI-1.9 TDI-1.9 TDI 4x4-2.0 TDI 16V-2.0-2.0 FSI-2.0 TDI-2.0 FSI 4x4-2.0 GTI-2.0 SDI-2.0 TDI 16V 4x4-2.0 TDI 4x4-
oe: 1K0501530C -- 1K0501530C

06570 Ø 19 mm Ø 63 mm
silentblock braccio sospensione [Assale anteriore] GOLF PLUS,JETTA III,TOURAN 1.2 TSI-1.4 TSI-1.4 FSI-1.4 16V-1.6-1.6 TDI-1.9 TDI-2.0 TFSI-2.0-2.0 TDI-2.0 TDI 16V
oe: 1K0407183G

07053 Ø 23 mm
boccola barra stabilizzatrice [Assale anteriore bilaterale] GOLF PLUS,GOLF V,TOURAN 1.2 TSI-1.4 FSI-1.4 16V-1.4 TSI-1.6-1.6 FSI-1.6 TDI-1.9 TDI-1.9 TDI 4x4-2.0 TDI-2.0 FSI-2.0-2.0 TDI 16V-2.0 FSI 4x4-2.0
oe: 1K0411303AM

52060
braccio sospensione [Assale anteriore Dx] GOLF V,-JETTA III,TOURAN 1.4 TSI-1.4 FSI-1.4 16V-1.4-1.6-1.6 FSI-1.6 TDI-1.8 GTI-1.9 TDI-1.9 TDI 4x4-2.0-2.0 FSI-2.0 TDI-2.0 TDI 16V-2.0 TFSI-2.0 FSI 4x4-2.0
oe: 1K0407152AC -- 1K0407152AC

52083
braccio sospensione [Assale anteriore Sx] GOLF V,-JETTA III,TOURAN 1.4 TSI-1.4 FSI-1.4 16V-1.4-1.6-1.6 FSI-1.6 TDI-1.8 GTI-1.9 TDI-1.9 TDI 4x4-2.0-2.0 FSI-2.0 TDI-2.0 TDI 16V-2.0 TFSI-2.0 FSI 4x4-2.0
oe: 1K0407151R -- 1K0407151AD

53152
testina sospensione [Assale anteriore Sx] 1.2 TSI-1.4 TSI-1.4 FSI-1.4 16V-1.4-1.6-1.6 FSI-1.6 TDI-1.8 GTI-1.9 TDI 4x4-1.9 TDI-2.0-2.0 FSI-2.0 TDI-2.0 TDI 16V-2.0 TFSI-2.0 FSI 4x4-2.0 TDI 4x4-2.0 GTI-2.0
oe: 1K0407365B -- 1K0407365C

© INDUSTRIAL METALCAUCHO, S.L.U.

53160
testina sospensione [Assale anteriore Dx] 1.2 TSI-1.4 TSI-1.4 FSI-1.4 16V-1.4-1.6-1.6 FSI-1.6 TDI-1.8 GTI-1.9 TDI 4x4-1.9 TDI-2.0-2.0 FSI-2.0 TDI-2.0 TDI 16V-2.0 TFSI-2.0 FSI 4x4-2.0 TDI 4x4-2.0 GTI-2.0
oe: 1K0407366B -- 1K0407366C

04312
tampone ammortizzatore in poliuretano [Assale posteriore] GOLF V 1.4 16V-1.4 FSI-1.4 TSI-1.6-1.6 FSI-1.9 TDI-1.9 TDI 4x4-2.0 FSI-2.0 FSI 4x4-2.0 GTI-2.0 SDI-2.0 TDI-2.0 TDI 16V-2.0 TDI 16V 4x4-2.0 TDI
oe: 1J0512131 -- 1J0512131B

04352
tampone ammortizzatore in poliuretano [Assale posteriore] GOLF V 2.0 GTI-2.0 TDI-2.0 TDI 4x4

oe: 6K0512131A

04765
kit cuffia e tampone poliuretano ammortizzatore [Assale anteriore] JETTA III,TOURAN 1.2 TSI-1.4 TSI-1.4 FSI-1.6-1.6 FSI-1.6 TDI-1.9 TDI-2.0 FSI-2.0 TDI-2.0-2.0 TDI 16V-2.0 TFSI-2.5
oe: 6N0412303A -- 6N0413175A

04789 Ø 68 mm Ø 111 mm
cuscinetto supporto ammortizzatore [Assale anteriore] 1.2 TSI-1.4 TSI-1.4 16V-1.4-1.4 FSI-1.6-1.6 FSI-1.6 TDI-1.9 TDI-1.9 TDI 4x4-2.0-2.0 FSI-2.0 TDI-2.0 TDI 16V-2.0 FSI 4x4-2.0 TFSI-2.0 GTI-2.0 SDI-2.0
oe: 6N0412249C -- 6N0412249D

04871
supporto ammortizzatore [Assale anteriore] 1.2 TSI-1.4 TSI-1.4 16V-1.4-1.4 FSI-1.6-1.6 FSI-1.6 TDI-1.8 GTI-1.9 TDI 4x4-1.9 TDI-2.0 FSI-2.0-2.0 TDI-2.0 TDI 16V-2.0 TFSI-2.0 TDI 4x4-2.0 FSI 4x4-2.0 GTI-
oe: 6N0412249C -- 1K0412331C

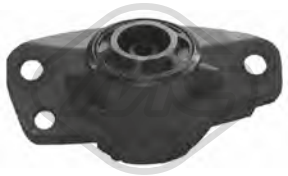

04873 Ø 10 mm Ø 63 mm L: 153 mm
supporto ammortizzatore [Assale posteriore] GOLF PLUS,GOLF V,JETTA III 1.2 TSI-1.4 TSI-1.4 16V-1.4-1.4 FSI-1.6-1.6 FSI-1.6 TDI-1.9 TDI-1.9 TDI 4x4-2.0-2.0 FSI-2.0 TDI-2.0 TDI 16V-2.0 FSI 4x4-2.0
oe: 1K0513353J -- 1K0513353H

05364
tampone ammortizzatore in poliuretano [Assale posteriore] 1.2 TSI-1.4 TSI-1.4 16V-1.4-1.4 FSI-1.6 FSI-1.6-1.6 TDI-1.8 GTI-1.9 TDI 4x4-1.9 TDI-2.0-2.0 TDI-2.0 FSI-2.0 TDI 16V-2.0 TFSI-2.0 TDI 4x4-2.0
oe: 1K0511353P -- 3C0511359

05989
supporto ammortizzatore [Assale posteriore] GOLF V,TOURAN 1.4 FSI-1.4 TSI-1.6 FSI-1.6-1.9 TDI 4x4-1.9 TDI-2.0-2.0 FSI-2.0 TDI-2.0 TDI 16V

oe: 3C0513353D -- 3C0513353

06242 Ø 27,5 mm Ø 56 mm
cuffia tampone ammortizzatore [Assale anteriore] 1.2 TSI-1.4 TSI-1.4 FSI-1.4 16V-1.4-1.6-1.6 FSI-1.6 TDI-1.9 TDI-1.9 TDI 4x4-2.0 TDI-2.0 FSI-2.0-2.0 TDI 16V-2.0 TFSI-2.0 FSI 4x4-2.0 SDI-2.0 TDI 16V 4x4-
oe: 1K0412303B -- 6N0413175A

06244
cuffia tampone ammortizzatore [Assale posteriore] TOURAN 1.4 TSI-1.6-1.6 FSI-1.9 TDI-2.0 FSI-2.0 TDI-2.0 TDI 16V

oe: 1K0511353R -- 1K0513425

Lunghezza filettatura [mm]: 27
04248 Filetto esterno [mm]: M 14 x 1,5
colonnetta ruota [Assale anteriore] GOLF V 1.4 16V-1.4 FSI-1.4 TSI-1.6-1.6 FSI-1.9 TDI-1.9 TDI 4x4-2.0-2.0 FSI-2.0 FSI 4x4-2.0 GTI-2.0 SDI-2.0 TDI-2.0 TDI 16V-2.0 TDI 16V 4x4-2.0 TDI 4x4-3.2 R32 4x4
oe: 431601139A -- 443601139C

Ø 136 mm
N° denti: 36
90120 H: 84.5 mm
mozzo ruota [Assale anteriore bilaterale] 1.2 TSI-1.4 TSI-1.4 16V-1.4-1.4 FSI-1.6-1.6 FSI-1.6 TDI-1.9 TDI-1.9 TDI 4x4-2.0-2.0 FSI-2.0 TDI-2.0 TDI 16V-2.0 FSI 4x4-2.0 TFSI-2.0 GTI-2.0 SDI-2.0 TDI 16V 4x4-2.0
oe: 3C0498625 -- 5K0498621

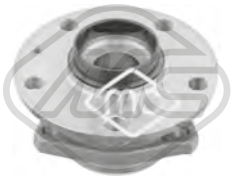

Ø 136 mm
N° denti: 36
90121 H: 85 mm
mozzo ruota [Assale anteriore bilaterale] GOLF PLUS,GOLF V,JETTA III 1.2 TSI-1.4 FSI-1.4 16V-1.4-1.4 TSI-1.6-1.6 FSI-1.6 TDI-1.9 TDI 4x4-1.9 TDI-2.0 TDI-2.0-2.0 TDI 16V-2.0 FSI-2.0 GTI-2.0 SDI-2.0
oe: 8V0498625B -- 8V0598625

Ø 136 mm
90122 H: 68,6 mm
mozzo ruota [Assale post. bilaterale] GOLF PLUS,-GOLF V 1.2 TSI-1.4 16V-1.4-1.4 TSI-1.4 FSI-1.6-1.6 FSI-1.6 TDI-1.9 TDI-2.0-2.0 TDI-2.0 TDI 16V-2.0 FSI-2.0 GTI-2.0 SDI
oe: 1K0598611 -- 1K0598611

Ø 136 mm
90123 H: 68.6 mm
mozzo ruota [Assale post. bilaterale] GOLF V

oe: 3G0598611A -- 3G0598611

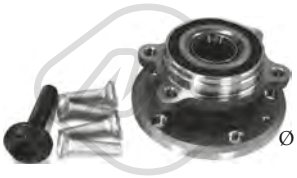

Ø 136 mm
90212 H: 84 mm
mozzo ruota [Assale anteriore bilaterale] 1.2 TSI-1.4 TSI-1.4 FSI-1.4 16V-1.6-1.6 FSI-1.6 TDI-1.9 TDI-1.9 TDI 4x4-2.0-2.0 TDI-2.0 FSI-2.0 TDI 16V-2.0 FSI 4x4-2.0 GTI-2.0 TFSI-2.0 SDI-2.0 TDI 16V 4x4-2.0
oe: 3C0498625 -- 5K0498621

Ø 136.5 mm
N° denti: 36
90214 H: 85 mm
mozzo ruota [Assale anteriore bilaterale] GOLF PLUS,GOLF V 1.2 TSI-1.4 16V-1.4 TSI-1.4 FSI-1.6-1.6 TDI-1.6 FSI-1.9 TDI 4x4-1.9 TDI-2.0 TDI-2.0 TDI 16V-2.0 FSI-2.0 GTI-2.0 SDI-2.0 TDI 16V 4x4-
oe: 8V0498625B -- 8V0598625

© INDUSTRIAL METALCAUCHO, S.L.U.

Ø 136 mm

90221 H: 69,5 mm

mozzo ruota [Assale post. bilaterale] 1.2 TSI-1.4 TSI-1.4 FSI-1.4 16V-1.4-1.6-1.6 FSI-1.6 TDI-1.9 TDI-2.0-2.0 TDI-2.0 FSI-2.0 TDI 16V-2.0 GTI-2.0 SDI-2.0 TFSI-2.5

oe: 3G0598611 -- 1T0598611B

96498 L: 590 mm

tubo freno [Assale anteriore bilaterale] 1.4 16V-1.4 FSI-1.6-1.6 FSI-1.9 TDI-1.9 TDI 4x4-2.0 TDI 16V-2.0 TDI-2.0 TFSI-2.0 FSI-2.0 FSI 4x4-2.0 GTI-2.0 TDI 16V 4x4-3.2 R32 4x4

oe: 1K0611701 -- 1K0611701H

96510 L: 256 mm

tubo freno [Assale post. bilaterale] 1.4 16V-1.4 TSI-1.4 FSI-1.6-1.6 FSI-1.9 TDI-2.0 FSI-2.0 TDI-2.0-2.0 TDI 16V-2.0 TFSI-2.0 GTI-2.0 SDI-3.2 R32 4x4

oe: 1T0611775A -- 1K0611775

Ø 24 - 57 mm

01069 kit

kit cuffia trasmissione [sul lato del cambio Assale anteriore bilaterale] GOLF V

oe: 701498201 -- 7M0498201

Ø 29 - 95 mm

01102 kit **00077**

kit cuffia trasmissione [lato ruota Assale anteriore bilaterale] GOLF V

oe: 3B0498203B -- 1J0498203A

Ø 27 - 94 mm

01106 kit

kit cuffia trasmissione [sul lato del cambio Assale post. bilaterale Assale anteriore bilaterale] GOLF PLUS,GOLF V 1.4 16V-1.4-1.4 FSI

oe: 6QE498201A -- 6Q0498201A

Ø 22 - 70 mm

01177 kit **00177**

kit cuffia trasmissione [sul lato del cambio Assale anteriore bilaterale] GOLF V

oe: 3D0498201 -- 7M3498201

Ø 21 - 100 mm

01192 kit

kit cuffia trasmissione [sul lato del cambio Assale post. bilaterale Assale anteriore bilaterale] GOLF V

oe: 191498201B

Ø 26 - 87 mm

01297 kit **00297**

kit cuffia trasmissione [lato ruota Assale anteriore bilaterale] GOLF PLUS,JETTA III,TOURAN 1.6-1.6 FSI-1.9 TDI-2.0 FSI

oe: 6Q0498203A -- 2303398NK01

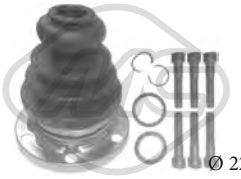

Ø 22 - 107 mm

02308 kit

kit cuffia trasmissione [sul lato del cambio] GOLF V

oe: 8D0498201 -- 443498201E

Ø 21.5 - 70 mm

11019 kit **10019**

kit cuffia trasmissione [sul lato del cambio] 1.9 TDI-1.9 TDI 4x4-2.0 TDI-2.0 GTI-2.0 TDI 16V

oe: 7M3498201J -- 7M3498201B

Ø 28 - 97 mm

11023 kit **10023**

kit cuffia trasmissione [lato ruota Assale anteriore bilaterale] 1.4 TSI-1.9 TDI-2.0 TDI-2.0 TDI 16V

oe: 8K0407285A -- 4E0407285

Ø 28 - 67 mm

11026 kit **10026**

kit cuffia trasmissione [sul lato del cambio Assale post. bilaterale Assale anteriore bilaterale] 1.4 TSI-1.4 FSI-1.6 TDI-1.9 TDI-1.9 TDI 4x4-2.0 GTI-2.0 TDI-2.0-2.0 TDI 16V-2.0 TFSI-2.0 TDI 16V 4x4-2.0 TDI

oe: 7L0498201 -- 5N0498201

Ø 23 - 69 mm

11029 kit **10029**

kit cuffia trasmissione [sul lato del cambio] 1.6-1.6 FSI-2.0 FSI-3.2 R32 4x4

oe: 1K0498201C

Ø 29 - 96 mm

11037 kit **10037**

kit cuffia trasmissione [lato ruota Assale anteriore bilaterale] GOLF PLUS,GOLF V,TOURAN 1.2 TSI-1.4 FSI-1.4 TSI-1.6 TDI-1.9 TDI-1.9 TDI 4x4-2.0 TDI-2.0 GTI-2.0-2.0 TDI 16V-2.0 TDI 16V 4x4-2.0 TDI

oe: 3B0498203E -- 1K0498203A

Ø 25.5 - 51 mm

11043 kit **10043**

kit cuffia trasmissione [Assale post. bilaterale lato ruota] GOLF V 1.9 TDI-1.9 TDI 4x4-3.2 R32 4x4

oe: 1K0598203

Ø 27 - 87,5 mm

11044 kit **10044**

kit cuffia trasmissione [sul lato del cambio Assale anteriore bilaterale] GOLF PLUS,JETTA III,TOURAN 1.9 TDI-2.0 TDI-2.0 TDI 16V

oe: 7N0498201B -- 1603281

© INDUSTRIAL METALCAUCHO, S.L.U.

Ø 25,5 - 93 mm

11054 kit **10054**

kit cuffia trasmissione [lato ruota Assale anteriore bilaterale] GOLF PLUS,TOURAN 1.2 TSI-1.4 TSI-1.6 TDI-1.9 TDI

oe: 5M0498203

Ø 16 - 49 mm

01479 kit **00479**

kit cuffia cremagliera sterzo GOLF V

oe: 2D0498831 -- 2D0422875

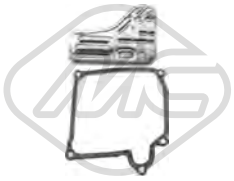

21056

filtro cambio automatico GOLF V,TOURAN 1.9 TDI-2.0 TDI-2.0 FSI-2.0 TDI 16V

oe: 02E325429

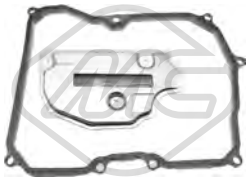

21061

filtro cambio automatico 1.4 16V-1.4 TSI-1.4-1.4 FSI-1.6-1.6 FSI-1.9 TDI-2.0 FSI-2.0-2.0 TDI-2.0 TDI 16V-2.0 TFSI-2.0 GTI-2.0 SDI

oe: 09G325429 -- 09G321370

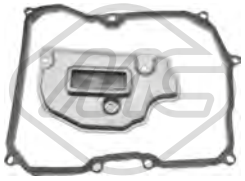

21062

filtro cambio automatico GOLF V,JETTA III,TOURAN 1.4 TSI-1.6 FSI-1.6-1.9 TDI-2.0 FSI 4x4-2.0 FSI-2.0 TDI-2.0 TDI 16V-2.0 TFSI

oe: 09G325429A -- 09G321370

05468

giunto trasmissione [anteriore] GOLF V 1.9 TDI 4x4-2.0 FSI 4x4-2.0 TDI 16V 4x4-2.0 TDI 4x4-3.2 R32 4x4

oe: 1J0521127A

04405 Ø 143 mm - 6 N° alette

puleggia smorzatore con antivibrante 2.0 FSI-2.0-2.0 FSI 4x4

oe: 06A105243E

04480 Ø 143 mm - 6 N° alette

puleggia smorzatore con antivibrante 1.6 TDI-1.9 TDI-1.9 TDI 4x4-2.0 TDI-2.0 SDI-2.0 TDI 16V-2.0 TDI 16V 4x4-2.0 TDI 4x4

oe: 038105243E -- 03G105243C

04494 Ø 143 mm - 6 N° alette

puleggia smorzatore con antivibrante GOLF PLUS,-JETTA III 1.6 TDI-2.0 TDI-2.0 TDI 16V

oe: 038105243M -- 038105243L

04767 Ø 8 mm Ø 65 mm

cuscinetto tendicinghia GOLF V

oe: 038145276

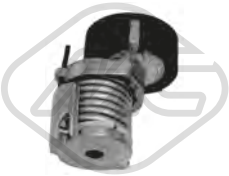

04770 Ø 70 mm

cuscinetto tendicinghia GOLF PLUS,GOLF V 1.4 16V-1.4-1.4 FSI-1.4 TSI

oe: 030145299F -- 030145299C

04922 Ø 17 mm Ø 70 mm

cuscinetto tendicinghia GOLF V,JETTA III,TOURAN

oe:

04997 Ø 23 mm Ø 55.9 mm - 6 N° alette

puleggia alternatore GOLF V 1.6-1.9 TDI-1.9 TDI 4x4-2.0 FSI-2.0 FSI 4x4-2.0 GTI-2.0 SDI-2.0 TDI-2.0 TDI 16V-2.0 TDI 16V 4x4-2.0 TDI 4x4-3.2 R32 4x4

oe: 038903119T -- 038903119A

05009

cuscinetto tendicinghia con a/c GOLF PLUS,GOLF V 1.4 16V-1.4

oe: 032145299A

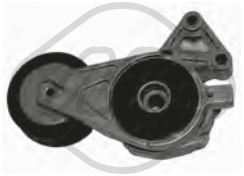

05010 Ø 70 mm

cuscinetto tendicinghia GOLF PLUS,GOLF V 1.6-2.0-2.0 FSI-2.0 FSI 4x4-2.0 GTI

oe: 06A903315D -- 06A903315E

05424 Ø 70|70,0 mm

cuscinetto tendicinghia GOLF PLUS,GOLF V,JETTA III 1.6 TDI-2.0 TDI 16V-2.0 TDI

oe: 038903315T -- 038903315AN

06280 Ø 56,0 mm

cuscinetto tendicinghia GOLF PLUS,GOLF V 1.4 16V-1.4

oe: 36109244J -- 36109244D

06281 Ø 8 mm Ø 40 mm

cuscinetto tendicinghia 1.6 TDI-1.9 TDI-1.9 TDI 4x4-2.0 TDI-2.0 SDI-2.0 TDI 16V-2.0 TDI 16V 4x4-2.0 TDI 4x4

oe: 38109244N -- 38109244J

© INDUSTRIAL METALCAUCHO, S.L.U.

06282 Ø 72 mm
cuscinetto tendicinghia 1.6-2.0

oe: 6A109479F -- 6A109479C

06283 Ø 60 mm
cuscinetto tendicinghia GOLF PLUS,GOLF V 1.4 16V-1.4-3.2 R32 4x4

oe: 036109243AG

06284 Ø 8,0 mm Ø 60,0 mm
cuscinetto tendicinghia GOLF PLUS,GOLF V 1.4 16V-1.4

oe: 36109243R -- 36109243L

06285 Ø 66 mm
cuscinetto tendicinghia GOLF PLUS,JETTA III 1.6 TDI-2.0 TDI-2.0 TDI 16V

oe: 3L109243F -- 3L109243C

06286 Ø 8,0 mm Ø 40,0 mm
cuscinetto tendicinghia GOLF PLUS 1.6 TDI-2.0 TDI-2.0 TDI 16V

oe: 3L109244G -- 03L109244G

06287 Ø 8,0 mm Ø 28,0 mm
cuscinetto tendicinghia GOLF PLUS,JETTA III 1.6 TDI-2.0 TDI-2.0 TDI 16V

oe: 58109244 -- 36109244K

03720
coperchio distribuzione [Superiore] TOURAN 2.0

oe: 06A109108B

05696 N° denti: 52
corona albero a camme GOLF V

oe: 06A109111B -- 06A109105C

05706 N° denti: 22
corona albero a camme GOLF V,JETTA III,TOURAN 1.9 TDI-2.0 TDI

oe: 038105263F

05961 N° denti: 26
corona albero a camme 1.6-2.0 FSI-2.0-2.0 FSI 4x4

oe: 06A105263E

06190
kit catena distribuzione 1.6 FSI

oe: 03C109507AH -- 03C109507AE

02696
supporto carburatore JETTA III 1.6

oe: 027129761A -- 027129761

53129 L: 330 mm
tirante assiale [Assale anteriore bilaterale] 1.2 TSI-1.4 TSI-1.4 FSI-1.4 16V-1.4-1.6-1.6 FSI-1.6 TDI-1.8 GTI-1.9 TDI 4x4-1.9 TDI-2.0-2.0 FSI-2.0 TDI-2.0 TDI 16V-2.0 TFSI-2.0 FSI 4x4-2.0 TDI 4x4-2.0 GTI-2.0
oe: 1K2423051AD -- 1K1423051CL

53163 L: 94 mm
testina barra accoppiamento [Assale anteriore Dx] 1.2 TSI-1.4 TSI-1.4 FSI-1.4 16V-1.4-1.6-1.6 FSI-1.6 TDI-1.8 GTI-1.9 TDI 4x4-1.9 TDI-2.0-2.0 FSI-2.0 TDI-2.0 TDI 16V-2.0 TFSI-2.0 FSI 4x4-2.0 TDI 4x4-
oe: 1K0423812A -- 1K0423812E

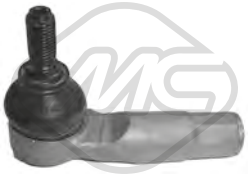

53169 L: 94 mm
testina barra accoppiamento [Assale anteriore Sx] 1.2 TSI-1.4 TSI-1.4 FSI-1.4 16V-1.4-1.6-1.6 FSI-1.6 TDI-1.8 GTI-1.9 TDI 4x4-1.9 TDI-2.0-2.0 FSI-2.0 TDI-2.0 TDI 16V-2.0 TFSI-2.0 FSI 4x4-2.0 TDI 4x4-2.0 GTI-
oe: 1K0423811K -- 1K0423811J

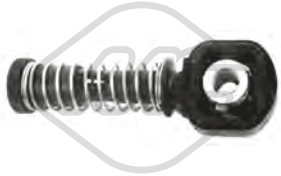

03845 Ø 10 mm
testina cavo comando velocità 1.4 16V-1.4 TSI-1.4 FSI-1.4-1.6-1.6 FSI-1.6 TDI-1.8 GTI-1.9 TDI 4x4-1.9 TDI-2.0 FSI-2.0 TDI-2.0 TDI 16V-2.0-2.0 TFSI-2.0 FSI 4x4-2.0 TDI 4x4-2.0 GTI-2.0 SDI-2.0 TDI 16V
oe: 1J0711761B

03846 Ø 8 mm
testina cavo comando velocità 1.4 16V-1.4 TSI-1.4 FSI-1.4-1.6-1.6 FSI-1.6 TDI-1.8 GTI-1.9 TDI 4x4-1.9 TDI-2.0 FSI-2.0 TDI-2.0 TDI 16V-2.0-2.0 TFSI-2.0 FSI 4x4-2.0 TDI 4x4-2.0 GTI-2.0 SDI-2.0 TDI 16V
oe: 1J0711761C

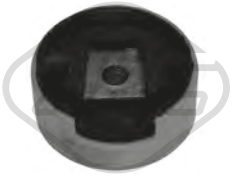

04859 Ø 93 mm
supporto motore [inferiore] 1.2 TSI-1.4 TSI-1.4 FSI-1.4 16V-1.4-1.6 FSI-1.6 TDI-1.6-1.9 TDI-1.9 TDI 4x4-2.0 FSI-2.0 TDI-2.0-2.0 TDI 16V-2.0 FSI 4x4-2.0 GTI-2.0 TFSI-2.0 SDI-2.0 TDI 16V 4x4-2.0 TDI 4x4-
oe: 1K0199867Q -- 1K0199867

© INDUSTRIAL METALCAUCHO, S.L.U.

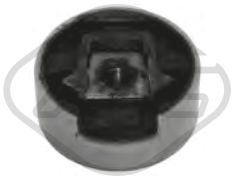

04860
supporto motore [Superiore] 1.2 TSI-1.4 TSI-1.4 FSI-1.4 16V-1.4-1.6-1.6 FSI-1.6 TDI-1.9 TDI-1.9 TDI 4x4-2.0 TDI-2.0 FSI-2.0 TDI 16V-2.0-2.0 FSI 4x4-2.0 GTI-2.0 TFSI-2.0 SDI-2.0 TDI 16V 4x4-2.0 TDI 4x4-
oe: 1K0199868P -- 1K0199868

57736
supporto motore [Sx] GOLF PLUS 1.2 TSI

oe: 1K0199555CB

05939
pompa frizione 1.2 TSI-1.4 TSI-1.4 FSI-1.4 16V-1.4-1.6-1.6 FSI-1.6 TDI-1.9 TDI-1.9 TDI 4x4-2.0-2.0 FSI-2.0 TDI-2.0 TDI 16V-2.0 FSI 4x4-2.0 TFSI-2.0 GTI-2.0 SDI-2.0 TDI 16V 4x4-2.0 TDI 4x4-2.5-3.2 R32 4x4
oe: 1K0721388L -- 1K0721388F

06122
cilindretto frizione 1.6 TDI-1.9 TDI-1.9 TDI 4x4-2.0 TDI-2.0 FSI-2.0 FSI 4x4

oe: 1K0721261K -- 1K0721261H

06123
cilindretto frizione 1.2 TSI-1.4 TSI-1.4 FSI-1.4 16V-1.4-1.6-1.6 FSI-1.6 TDI-1.9 TDI-1.9 TDI 4x4-2.0 FSI-2.0 TDI-2.0-2.0 TDI 4x4-2.0 FSI 4x4-2.0 TDI 16V-2.0 GTI-2.0 SDI-2.0 TDI 16V 4x4-2.5
oe: 6QE721261 -- 6Q0721261F

06124
pompa frizione 1.2 TSI-1.4 TSI-1.4 FSI-1.4 16V-1.4-1.6-1.6 FSI-1.6 TDI-1.9 TDI-1.9 TDI 4x4-2.0-2.0 FSI-2.0 TDI-2.0 TDI 16V-2.0 FSI 4x4-2.0 TFSI-2.0 GTI-2.0 SDI-2.0 TDI 16V 4x4-2.0 TDI 4x4-2.5-3.2 R32 4x4
oe: 1K0721388L -- 1K0721388F

06125
pompa frizione GOLF V,JETTA III,TOURAN 1.2 TSI-1.4 TSI-1.4 16V-1.4 FSI-1.6-1.6 FSI-1.6 TDI-1.8 GTI-1.9 TDI-1.9 TDI 4x4-2.0 TDI-2.0-2.0 FSI-2.0 TDI 16V-2.0 TFSI-2.0 FSI 4x4-2.0 TDI 4x4-2.0 GTI-
oe: 6Q0721388E -- 6Q0721388D

02643
supporto marmitta GOLF PLUS,GOLF V,TOURAN 1.2 TSI-1.4 FSI-1.4 16V-1.4 TSI-1.6-1.6 FSI-1.6 TDI-1.9 TDI 4x4-1.9 TDI-2.0 TDI 16V-2.0 TDI-2.0 FSI-2.0 FSI 4x4-2.0 GTI-2.0 SDI-2.0 TDI 16V 4x4
oe: 8D0253147E

02766
supporto marmitta GOLF V

oe: 823253147A -- 4A0253147A

04124
supporto marmitta [anteriore] JETTA III 1.6-1.6 FSI-1.9 TDI-2.0 FSI-2.0 TDI 16V

oe: 1H0253147D

04869
supporto marmitta [Assale posteriore] GOLF PLUS,-GOLF V 1.6-1.6 FSI-1.9 TDI-2.0 FSI-2.0 TDI 16V-2.0 SDI-2.0 TDI

oe: 1K0253144AH

04870
supporto marmitta GOLF V,JETTA III,TOURAN 1.4 TSI-1.4 16V-1.4-1.6-2.0 FSI-2.0-2.5

oe: 1K0253144AP

41007
supporto marmitta TOURAN 1.4 FSI

oe: 44066AJ010 -- 44066AE021

41029
supporto marmitta GOLF V,JETTA III 1.4-1.4 TSI-1.6-1.6 TDI-1.9 TDI

oe: 1K0253147E

03738
interruttore luce freno (4 poli) GOLF V 1.4 16V-1.4 FSI-1.6-1.6 FSI-1.9 TDI-2.0 FSI-2.0 SDI-2.0 TDI 16V

oe: 1C0945511A -- 1J0945511D

02059
pompa tergicristalli GOLF PLUS,GOLF V,TOURAN 1.2 TSI-1.4 16V-1.4-1.4 FSI-1.4 TSI-1.6-1.6 FSI-1.6 TDI-1.9 TDI-1.9 TDI 4x4-2.0-2.0 TDI-2.0 FSI-2.0 TDI 16V-2.0 FSI 4x4-2.0 GTI-2.0 SDI-2.0 TDI 16V
oe: 1T0955651A -- 1K6955651

02062
pompa tergicristalli GOLF PLUS,GOLF V,JETTA III 1.4 16V-1.4 TSI-1.4-1.4 FSI-1.6-1.6 FSI-1.9 TDI-1.9 TDI 4x4-2.0 FSI-2.0 TDI-2.0-2.0 TFSI-2.0 TDI 4x4-2.0 TDI 16V-2.0 FSI 4x4-2.0 GTI-2.0 SDI-2.0 TDI
oe: 1T0955651 -- 1K5955651

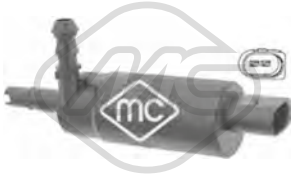

02075
pompa lavafari 1.2 TSI-1.4 TSI-1.4 FSI-1.4 16V-1.4-1.6-1.6 FSI-1.6 TDI-1.9 TDI-1.9 TDI 4x4-2.0-2.0 FSI-2.0 TDI-2.0 TDI 16V-2.0 FSI 4x4-2.0 TFSI-2.0 GTI-2.0 TDI 4x4-2.0 SDI-2.0 TDI 16V 4x4-2.5-3.2 R32 4x4
oe: 535955681 -- 431955679A

© INDUSTRIAL METALCAUCHO, S.L.U.

68066 L: 330 mm
spazzola tergicristalli [posteriore] GOLF PLUS,GOLF V 1.2 TSI-1.4 16V-1.4 FSI-1.4 TSI-1.6-1.6 FSI-1.6 TDI-1.9 TDI-1.9 TDI 4x4-2.0 FSI-2.0 FSI 4x4-2.0 GTI-2.0 SDI-2.0 TDI-2.0 TDI 16V-2.0 TDI 16V 4x4-
oe: 6Q6955707C -- 6Q6955425A

68067 L: 410 mm
spazzola tergicristalli [posteriore] TOURAN 1.4 FSI-1.4 TSI-1.6-1.6 FSI-1.9 TDI-2.0-2.0 FSI-2.0 TDI-2.0 TDI 16V

oe: 1T0955707A

68068 L: 330 mm
spazzola tergicristalli [posteriore] TOURAN 1.4 FSI-1.4 TSI-1.6-1.6 FSI-1.9 TDI-2.0-2.0 FSI-2.0 TDI-2.0 TDI 16V

oe: 1T0955707C -- 1T0955707A

68500
sensore livello liquido tergicristalli 1.2 TSI-1.4 TSI-1.4 FSI-1.4 16V-1.4-1.6-1.6 FSI-1.6 TDI-1.9 TDI-1.9 TDI 4x4-2.0-2.0 FSI-2.0 TDI-2.0 TDI 16V-2.0 FSI 4x4-2.0 TFSI-2.0 GTI-2.0 SDI-2.0 TDI 16V 4x4-2.0
oe: 7M0919376

50109 L: 66 mm
sensore velocità ruota - ABS Sensore attivo 1.2 TSI-1.4 TSI-1.4 FSI-1.4 16V-1.4-1.6-1.6 FSI-1.6 TDI-1.9 TDI-1.9 TDI 4x4-2.0-2.0 FSI-2.0 TDI-2.0 TDI 16V-2.0 FSI 4x4-2.0 GTI-2.0 TFSI-2.0 SDI-2.0 TDI 16V
oe: WHT003857 -- 7H0927803

50110 L: 66 mm
sensore velocità ruota - ABS Sensore attivo 1.2 TSI-1.4 TSI-1.4 FSI-1.4 16V-1.4-1.6-1.6 FSI-1.6 TDI-1.9 TDI-1.9 TDI 4x4-2.0-2.0 FSI-2.0 TDI-2.0 TDI 16V-2.0 FSI 4x4-2.0 GTI-2.0 TFSI-2.0 SDI-2.0 TDI 16V
oe: WHT003856 -- 7H0927804

50111 L: 78 mm
sensore velocità ruota - ABS Sensore attivo [Assale posteriore Sx] 1.2 TSI-1.4 TSI-1.4 FSI-1.4 16V-1.4-1.6-1.6 FSI-1.6 TDI-1.9 TDI-1.9 TDI 4x4-2.0-2.0 FSI-2.0 TDI-2.0 GTI-2.0 TDI 16V-2.0 SDI-2.0 TFSI-2.5
oe: WHT003859 -- 1K0927807

50112 L: 78 mm
sensore velocità ruota - ABS Sensore attivo [Assale posteriore Dx] 1.2 TSI-1.4 TSI-1.4 FSI-1.4 16V-1.4-1.6-1.6 FSI-1.6 TDI-1.9 TDI-1.9 TDI 4x4-2.0-2.0 FSI-2.0 TDI-2.0 GTI-2.0 TDI 16V-2.0 SDI-2.0 TFSI-2.5
oe: WHT003858 -- 1K0927808

© INDUSTRIAL METALCAUCHO, S.L.U.

SISTEMA DI RAFFREDDAMENTO

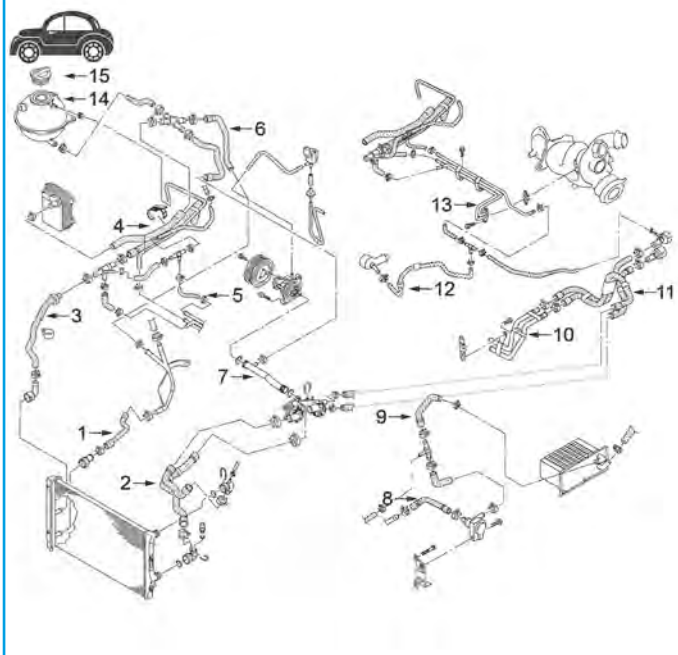

motore 1.2TSi

11	97704	manicotto radiatore
14	03817	vaschetta espansione
15	03677	tappo vaschetta espansione

C121M7873M8442M9118M9158M10449CAP1 VW GOLF VI - JETTA IV - TOURAN II 10/2008 - 11/2013

SISTEMA DI RAFFREDDAMENTO

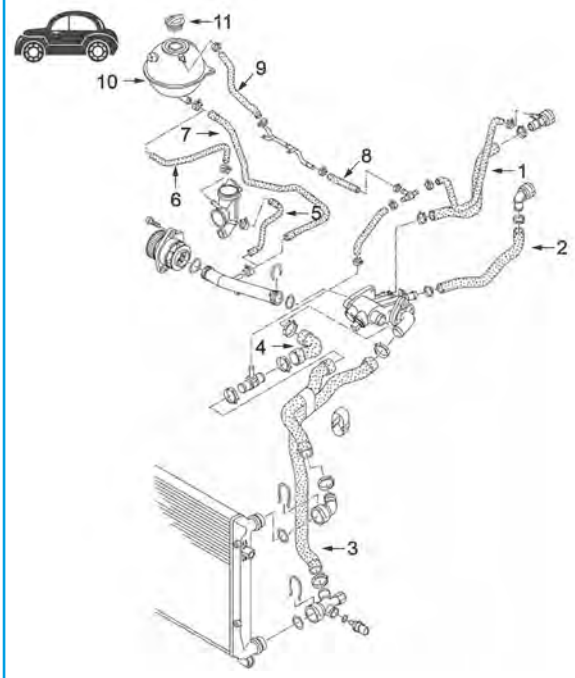

motore 1.4

10	03817	vaschetta espansione
11	03677	tappo vaschetta espansione

C121M7873M8442M9118M9158M10449CAP2 VW GOLF VI - JETTA IV - TOURAN II 10/2008 - 11/2013

02110 Ø 19,6 mm
gommina ad anello GOLF VI,TOURAN 1.2 TSI-1.4 TSI-1.4-1.6 TDI 4x4-1.6 TDI-1.6-1.8 TSI-2.0 TDI-2.0 GTi-2.0 R 4x4-2.0 TSI-2.0 TDI 4x4

oe: 62121119G -- N90316802

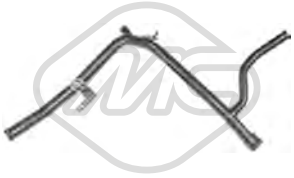

03223
tubo acqua GOLF VI 1.6

oe: 06A121065DP -- 06A121065CB

03258
flangia termostato GOLF VI 1.4

oe: 032121121K -- 030121121C

© INDUSTRIAL METALCAUCHO, S.L.U.

03261 Ø 32 mm
flangia termostato con guarnizione [Termostato] 1.4 TSI-1.6

oe: 03C121121D -- 03C121121E

03262 Ø 35 mm
flangia termostato con guarnizione JETTA IV 1.4 TSI

oe: 03C121118D

03263
scatola termostato 83|87 °C GOLF VI,JETTA IV 1.2 TSI-1.4 TSI-1.6

oe: 03C121026M -- 03C121065D

03265
flangia termostato GOLF VI,JETTA IV 1.2 TSI 16V-1.4 TSI-1.4 TSI Hybrid

oe: 04E121121A

03557
flangia termostato GOLF VI,JETTA IV 2.0 GTi-2.0 TSI

oe: 06J121132D -- 06J121132G

03597
flangia acqua GOLF VI 1.6

oe: 06A121121C -- 038121121D

03677 Pressione [bar]: 1.5
tappo vaschetta acqua 1.2 TSI-1.4 TSI-1.4-1.4 TSI Hybrid-1.6 TDI-1.6 TDI 4x4-1.6-1.8 TSI-2.0 R-2.0 TDI-2.0-2.0 GTI-2.0 GTi-2.0 TSI-2.0 R 4x4-2.0 TDI 4x4-2.5
oe: 3B0121321

03817
vaschetta espansione 1.2 TSI-1.2 TSI 16V-1.4 TSI-1.4-1.4 TSI Hybrid-1.6-1.6 TDI-1.6 TDI 4x4-1.8 TSI-2.0 R-2.0 GTI-2.0 TDI-2.0 GTi-2.0-2.0 TSI-2.0 R 4x4-2.0 TDI 4x4-2.5
oe: 1K0121407A

03908
tubo acqua GOLF VI,JETTA IV 1.4 TSI-1.6

oe: 03C121065B -- 03C121065A

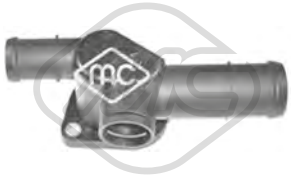

03914
flangia acqua laterale GOLF VI,JETTA IV 1.6-2.0

oe: 06A121132AG

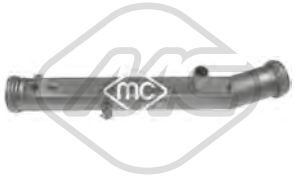

03916
tubo acqua GOLF VI 1.4

oe: 032121065G

09521
manicotto radiatore [Superiore] GOLF VI 1.6

oe: 1K0121087E -- 7M3122291

09522
manicotto radiatore [inferiore] GOLF VI 1.6

oe: 1K0122051BE -- 1K0121086N

35707
scatola termostato 87 °C GOLF VI 2.0 GTi-2.0 GTI-2.0 TSI

oe: 03F121111A

35708
flangia termostato 95 °C GOLF VI 1.6 TDI-1.6 TDI 4x4

oe: 06H121121L

35725
termostato raffreddamento GOLF VI 1.6

oe: 06J121121

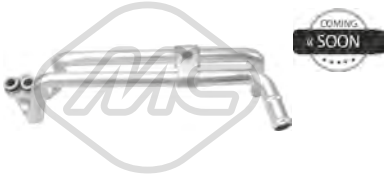

35740
tubo acqua GOLF VI 2.0 R 4x4

oe: 03C121050H

35741
tubo acqua GOLF VI 2.0 R 4x4

oe: 03C121065F

© INDUSTRIAL METALCAUCHO, S.L.U.

35742
tubo acqua GOLF VI 1.6

oe: 03C121469D

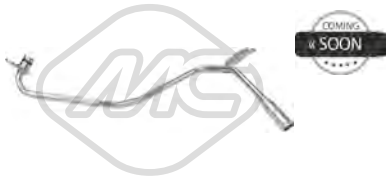

35743
tubo acqua GOLF VI 2.0 GTi-2.0 GTI-2.0 TSI

oe: 03C121497C

35745
tubo acqua GOLF VI 1.8 TSI

oe: 03F121065A

35746
tubo acqua GOLF VI 1.8 TSI

oe: 03F121497A

35747
tubo acqua GOLF VI 1.8 TSI

oe: 03L121065H

35749
tubo acqua GOLF VI 1.2 TSI

oe: 03L121151D

35750
tubo acqua GOLF VI 1.2 TSI

oe: 03L121151E

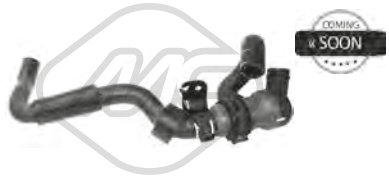

35751
tubo acqua GOLF VI 1.4 TSI

oe: 03L122062

35752
tubo acqua GOLF VI 2.0 R 4x4

oe: 03L122157N

35754
tubo acqua GOLF VI 2.0 TDI

oe: 06F121065J

35758
tubo acqua GOLF VI 2.0 R 4x4

oe: 06F121497G

35762
tubo acqua GOLF VI 1.4 TSI

oe: 06J121492C

35763
tubo acqua GOLF VI 2.0 TDI

oe: 06J121492E

35764
tubo acqua GOLF VI 2.0 TDI

oe: 06J121497H

35765
tubo acqua GOLF VI 2.0 R 4x4

oe: 06J121497J

35766
tubo acqua GOLF VI 2.0 TDI

oe: 07K121065J

35767
tubo acqua GOLF VI 2.0 TDI-2.0 TDI 4x4

oe: 07K121065N

35784
tubo acqua GOLF VI 2.0 R 4x4

oe: 1K0121064A

© INDUSTRIAL METALCAUCHO, S.L.U.

35785
tubo acqua GOLF VI 1.2 TSI

oe: 1K0121070AQ

35786
tubo acqua GOLF VI 1.6 TDI-1.6 TDI 4x4

oe: 1K0121070BJ

35789
tubo acqua GOLF VI 1.8 TSI

oe: 1K0121070CF

35793
connettore raffreddamento GOLF VI 2.0 R 4x4

oe: 6Q0121065M

97024
manicotto radiatore GOLF VI 1.4 TSI

oe: 1K0121156CE

97025
manicotto radiatore GOLF VI 1.4 TSI

oe: 1K0122051FA

97026
manicotto radiatore GOLF VI 2.0 R 4x4

oe: 1K0122063G

97027
manicotto radiatore GOLF VI 2.0 R 4x4

oe: 1K0122101DK

97028
manicotto radiatore GOLF VI 1.4 TSI

oe: 1K0122101HR

97702
manicotto radiatore GOLF VI,JETTA IV 2.0 TDI

oe: 1K0121096BS

97704
manicotto radiatore GOLF VI,JETTA IV 1.2 TSI

oe: 1K0121156EA

97709
manicotto radiatore GOLF VI 1.6

oe: 1K0122157CJ

97710
manicotto radiatore JETTA IV 2.5

oe: 1K0122157GT

97986
manicotto radiatore GOLF VI 2.0 GTi-2.0 R 4x4

oe: 03C121070D

97988
manicotto radiatore GOLF VI 1.6 TDI-1.6 TDI 4x4-2.0 TDI-2.0 TDI 4x4

oe: 03L122157E

97989
manicotto radiatore GOLF VI 2.0 R 4x4

oe: 03L122157K

97991
manicotto radiatore GOLF VI 2.0 TDI

oe: 06F121056C

97992
manicotto radiatore GOLF VI 2.0 TDI-2.0 TDI 4x4

oe: 06F121057C

© INDUSTRIAL METALCAUCHO, S.L.U.

97993
manicotto radiatore GOLF VI 2.0 TDI-2.0 TDI 4x4

oe: 06F121058D

97994
manicotto radiatore GOLF VI 2.0 TDI

oe: 06F121063D

97995
manicotto radiatore GOLF VI 1.4 TSI

oe: 06F121101

97996
manicotto radiatore GOLF VI 2.0 R 4x4

oe: 06F121447

97997
manicotto radiatore GOLF VI 1.6 TDI-1.6 TDI 4x4

oe: 06J121057D

98024
manicotto radiatore GOLF VI 1.4-2.0 R 4x4

oe: 1K0121049CB

98025
manicotto radiatore GOLF VI 1.4 TSI

oe: 1K0121049CF

98026
manicotto radiatore GOLF VI 1.4

oe: 1K0121049CG

98027
manicotto radiatore GOLF VI 1.4 TSI-2.0 TDI-2.0 TDI 4x4

oe: 1K0121051AH

98028
manicotto radiatore GOLF VI 2.0 TDI-2.0 TDI 4x4

oe: 1K0121051AQ

98029
manicotto radiatore GOLF VI 1.6 TDI-1.6 TDI 4x4

oe: 1K0121051AR

98030
manicotto radiatore GOLF VI 1.6 TDI-1.6 TDI 4x4

oe: 1K0121058AC

98031
manicotto radiatore GOLF VI 2.0 TDI-2.0 TDI 4x4

oe: 1K0121058BH

98032
manicotto radiatore GOLF VI 1.4-1.8 TSI-2.0 GTI-2.0 TSI-2.0 GTi

oe: 1K0121058BS

98033
manicotto radiatore GOLF VI 1.4 TSI

oe: 1K0121062A

98034
manicotto radiatore GOLF VI 1.4

oe: 1K0121062E

98035
manicotto radiatore GOLF VI 2.0 R 4x4

oe: 1K0121063AA

98036
manicotto radiatore GOLF VI 2.0 R 4x4

oe: 1K0121063P

© INDUSTRIAL METALCAUCHO, S.L.U.

98037
manicotto radiatore GOLF VI 2.0 R 4x4

oe: 1K0121063R

98038
manicotto radiatore GOLF VI 2.0 R 4x4

oe: 1K0121063S

98039
manicotto radiatore GOLF VI 1.4 TSI

oe: 1K0121073AR

98040
manicotto radiatore GOLF VI 1.4 TSI

oe: 1K0121073BF

98041
manicotto radiatore GOLF VI 1.6 TDI-1.6 TDI 4x4

oe: 1K0121086AJ

98042
manicotto radiatore GOLF VI 2.0 TDI-2.0 TDI 4x4

oe: 1K0121086AS

98043
manicotto radiatore GOLF VI 2.0 TDI-2.0 TDI 4x4

oe: 1K0121086BB

98044
manicotto radiatore GOLF VI 1.6

oe: 1K0121086BD

98045
manicotto radiatore GOLF VI 1.6

oe: 1K0121096AR

98046
manicotto radiatore GOLF VI 2.0 R 4x4

oe: 1K0121096BB

98047
manicotto radiatore GOLF VI 1.4 TSI-1.6

oe: 1K0121096BH

98048
manicotto radiatore GOLF VI 1.4

oe: 1K0121096BN

98049
manicotto radiatore GOLF VI 1.4 TSI

oe: 1K0121096BQ

98050
manicotto radiatore GOLF VI 1.4 TSI

oe: 1K0121101BL

98051
manicotto radiatore GOLF VI 1.4 TSI

oe: 1K0121101CC

98052
manicotto radiatore GOLF VI 1.4 TSI

oe: 1K0121101CK

98053
manicotto radiatore GOLF VI 1.4 TSI

oe: 1K0121101CM

98054
manicotto radiatore GOLF VI 1.2 TSI

oe: 1K0121101CQ

© INDUSTRIAL METALCAUCHO, S.L.U.

98055
manicotto radiatore GOLF VI 1.4-1.4 TSI

oe: 1K0121101CT

98056
manicotto radiatore GOLF VI 1.2 TSI-1.6 TDI-1.6 TDI 4x4-1.8 TSI

oe: 1K0121101DB

98057
manicotto radiatore GOLF VI 1.2 TSI

oe: 1K0121109AJ

98058
manicotto radiatore GOLF VI 1.8 TSI-2.0 TDI-2.0 TDI 4x4

oe: 1K0121109AL

98059
manicotto radiatore GOLF VI 2.0 R 4x4

oe: 1K0121109AM

98060
manicotto radiatore GOLF VI 2.0 TDI-2.0 TDI 4x4

oe: 1K0121109BA

98061
manicotto radiatore GOLF VI 1.2 TSI

oe: 1K0121156BC

98062
manicotto radiatore GOLF VI 2.0 TDI-2.0 TDI 4x4

oe: 1K0121156BE

98063
manicotto radiatore GOLF VI 1.4 TSI-2.0 TDI-2.0 TDI 4x4

oe: 1K0121156BF

98064
manicotto radiatore GOLF VI 1.6

oe: 1K0121156BJ

98065
manicotto radiatore GOLF VI 1.2 TSI

oe: 1K0121156DK

98066
manicotto radiatore GOLF VI 1.8 TSI

oe: 1K0121156DS

98067
manicotto radiatore GOLF VI 2.0 GTi-2.0 GTI-2.0 TSI

oe: 1K0121157CN

98068
manicotto radiatore GOLF VI 1.8 TSI

oe: 1K0121157DQ

98069
manicotto radiatore GOLF VI 2.0 TDI

oe: 1K0121157DR

98070
manicotto radiatore GOLF VI 1.4 TSI-2.0 TDI-2.0 TDI 4x4

oe: 1K0121157DS

98071
manicotto radiatore GOLF VI 1.4 TSI

oe: 1K0121157EC

98072
manicotto radiatore GOLF VI 2.0 GTi-2.0 GTI-2.0 TSI

oe: 1K0121157ED

© INDUSTRIAL METALCAUCHO, S.L.U.

98073
manicotto radiatore GOLF VI 1.6 TDI-1.6 TDI 4x4-2.0 TDI-2.0 TDI 4x4

oe: 1K0121157EK

98074
manicotto radiatore GOLF VI 2.0 TDI-2.0 TDI 4x4

oe: 1K0121157EN

98075
manicotto radiatore GOLF VI 2.0 R 4x4

oe: 1K0121447BQ

98076
manicotto radiatore GOLF VI 1.4 TSI

oe: 1K0121447CF

98077
manicotto radiatore GOLF VI 1.6 TDI-1.6 TDI 4x4

oe: 1K0121447CK

98079
manicotto radiatore GOLF VI 1.4 TSI

oe: 1K0121447CT

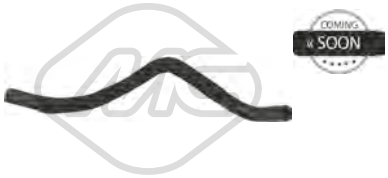

98080
manicotto radiatore GOLF VI 1.6 TDI-1.6 TDI 4x4

oe: 1K0121447DA

98081
manicotto radiatore GOLF VI 1.6

oe: 1K0121447DK

98083
manicotto radiatore GOLF VI 2.0 GTi-2.0 GTI-2.0 TSI

oe: 1K0121447EC

98084
manicotto radiatore GOLF VI 1.8 TSI

oe: 1K0121447ED

98085
manicotto radiatore GOLF VI 2.0 TDI

oe: 1K0121447EH

98086
manicotto radiatore GOLF VI 1.4

oe: 1K0121447EK

98087
manicotto radiatore GOLF VI 1.6 TDI-1.6 TDI 4x4

oe: 1K0122051AN

98088
manicotto radiatore GOLF VI 2.0 TDI-2.0 TDI 4x4

oe: 1K0122051ES

98089
manicotto radiatore GOLF VI 1.6 TDI-1.6 TDI 4x4

oe: 1K0122051FE

98090
manicotto radiatore GOLF VI 2.0 TDI-2.0 TDI 4x4

oe: 1K0122051FR

98091
manicotto radiatore GOLF VI 1.4 TSI-2.0 TDI-2.0 TDI 4x4

oe: 1K0122051GA

98092
manicotto radiatore GOLF VI 2.0 R 4x4

oe: 1K0122051GB

© INDUSTRIAL METALCAUCHO, S.L.U.

98093
manicotto radiatore GOLF VI 2.0 R 4x4

oe: 1K0122051GG

98094
manicotto radiatore GOLF VI 2.0 R 4x4

oe: 1K0122051GK

98095
manicotto radiatore GOLF VI 1.4 TSI

oe: 1K0122051GQ

98096
manicotto radiatore GOLF VI 1.4

oe: 1K0122051GT

98097
manicotto radiatore GOLF VI 1.6 TDI-1.6 TDI 4x4

oe: 1K0122051HD

98098
manicotto radiatore GOLF VI 1.6 TDI-1.6 TDI 4x4

oe: 1K0122051HF

98099
manicotto radiatore GOLF VI 1.6

oe: 1K0122058P

98101
manicotto radiatore GOLF VI 1.6

oe: 1K0122062C

98102
manicotto radiatore GOLF VI 1.6

oe: 1K0122063P

98103
manicotto radiatore GOLF VI 2.0 TDI

oe: 1K0122073FF

98104
manicotto radiatore GOLF VI 2.0 TDI-2.0 TDI 4x4

oe: 1K0122073FN

98105
manicotto radiatore GOLF VI 2.0 TDI-2.0 TDI 4x4

oe: 1K0122073FR

98106
manicotto radiatore GOLF VI 1.4-2.0 TDI-2.0 TDI 4x4

oe: 1K0122073FT

98107
manicotto radiatore GOLF VI 1.2 TSI

oe: 1K0122073GE

98108
manicotto radiatore GOLF VI 1.6

oe: 1K0122073GH

98109
manicotto radiatore GOLF VI 2.0 R 4x4

oe: 1K0122101HK

98110
manicotto radiatore GOLF VI 2.0 GTi-2.0 GTI

oe: 1K0122101HM

98111
manicotto radiatore GOLF VI 1.4 TSI

oe: 1K0122101JL

© INDUSTRIAL METALCAUCHO, S.L.U.

98112
manicotto radiatore GOLF VI 2.0 R 4x4

oe: 1K0122101JQ

98113
manicotto radiatore GOLF VI 2.0 R 4x4

oe: 1K0122101JR

98114
manicotto radiatore GOLF VI 2.0 GTi-2.0 GTI

oe: 1K0122101JT

98115
manicotto radiatore GOLF VI 2.0 GTi-2.0 GTI

oe: 1K0122109AL

98116
manicotto radiatore GOLF VI 2.0 GTi-2.0 GTI

oe: 1K0122109BC

98117
manicotto radiatore GOLF VI 2.0 GTi-2.0 GTI

oe: 1K0122109BK

98118
manicotto radiatore GOLF VI 1.4

oe: 1K0122109CB

98119
manicotto radiatore GOLF VI 1.6

oe: 1K0122109CD

98120
manicotto radiatore GOLF VI 1.6 TDI-1.6 TDI 4x4-2.0 TDI-2.0 TDI 4x4

oe: 1K0122109CF

98121
manicotto radiatore GOLF VI 2.0 TDI-2.0 TDI 4x4

oe: 1K0122157BE

98122
manicotto radiatore GOLF VI 2.0 TDI-2.0 TDI 4x4

oe: 1K0122157EE

98123
manicotto radiatore GOLF VI 2.0 GTi-2.0 GTI-2.0 R 4x4

oe: 1K0122157EN

98124
manicotto radiatore GOLF VI 1.6 TDI-1.6 TDI 4x4-1.8 TSI-2.0 TDI

oe: 1K0122157GC

98125
manicotto radiatore GOLF VI 1.2 TSI-1.4 TSI

oe: 1K0122157HE

98126
manicotto radiatore GOLF VI 2.0 GTi-2.0 GTI-2.0 R 4x4

oe: 1K0122157HG

98127
manicotto radiatore GOLF VI 1.4 TSI-2.0 GTi-2.0 GTI-2.0 TSI

oe: 1K0122157HJ

98128
manicotto radiatore GOLF VI 1.6 TDI-1.6 TDI 4x4-1.8 TSI-2.0 TDI

oe: 1K0122157JH

98129
manicotto radiatore GOLF VI 1.4 TSI-2.0 TDI

oe: 1K0122157JJ

© INDUSTRIAL METALCAUCHO, S.L.U.

98130
manicotto radiatore GOLF VI 2.0 TDI-2.0 TDI 4x4

oe: 1K0122157JP

98131
manicotto radiatore GOLF VI 2.0 TDI-2.0 TDI 4x4

oe: 1K0122157KB

98132
manicotto radiatore GOLF VI 2.0 TDI-2.0 TDI 4x4

oe: 1K0122157KD

98133
manicotto radiatore GOLF VI 2.0 TDI-2.0 TDI 4x4

oe: 1K0122157KE

98134
manicotto radiatore GOLF VI 2.0 TDI-2.0 TDI 4x4

oe: 1K0122447AG

98135
manicotto radiatore GOLF VI 2.0 TDI-2.0 TDI 4x4

oe: 1K0122447EQ

98136
manicotto radiatore GOLF VI 2.0 TDI-2.0 TDI 4x4

oe: 1K0122447FB

98137
manicotto radiatore GOLF VI 2.0 TDI-2.0 TDI 4x4

oe: 1K0122447FF

98138
manicotto radiatore GOLF VI 2.0 TDI-2.0 TDI 4x4

oe: 1K0122447GF

98139
manicotto radiatore GOLF VI 2.0 TDI-2.0 TDI 4x4

oe: 1K0122447GL

98140
manicotto radiatore GOLF VI 2.0 TDI-2.0 TDI 4x4

oe: 1K0122447GN

98141
manicotto radiatore GOLF VI 2.0 TDI-2.0 TDI 4x4

oe: 1K0122447GR

98142
manicotto radiatore GOLF VI 2.0 TDI-2.0 TDI 4x4

oe: 1K0122447GT

98143
manicotto radiatore GOLF VI 2.0 GTi-2.0 R 4x4

oe: 1K0122447HC

98144
manicotto radiatore GOLF VI 1.6

oe: 1K0122447HH

09051
manicotto dalla testata al riscaldatore GOLF VI 1.6-2.0 TSI

oe: 1J0122157EM

35104
separatore olio motore GOLF VI 1.4

oe: 036103464Q -- 036103464AD

35118
kit valvola vapore motore GOLF VI 2.0 GTi-2.0 R 4x4

oe: 06F129101N -- 06F129101L

© INDUSTRIAL METALCAUCHO, S.L.U.

43006
valvola di non ritorno GOLF VI,JETTA IV 1.4 TSI

oe: 3C103175G -- 03C103175G

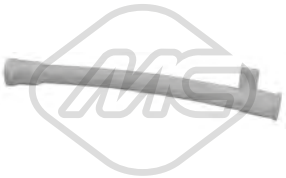

03553
guida asta livello olio GOLF VI 1.6

oe: 06A103663C

04355
guida asta livello olio GOLF VI 1.4

oe: 030115636A

05482
coppa olio 1.2 TSI

oe: 03C103601BK -- 03C103601BK

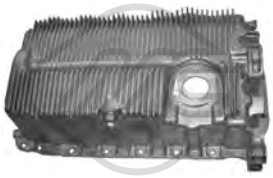

05971 L: 433 mm
coppa olio GOLF VI 1.6

oe: 06A103601AJ -- 06A103601AR

06301
coppa olio GOLF VI,JETTA IV 1.8 TSI-2.0 TSI-2.0 GTI-2.0 GTi

oe: 06J103600E -- 06F103601M

06317
coppa olio GOLF VI 1.4

oe: 036103601AC -- 03C103601AK

06325
coppa olio 1.6 TDI-2.0 TDI

oe: 03G103603AD -- 03G103603AB

06340
coppa olio [inferiore] GOLF VI,JETTA IV 1.4 TSI

oe: 04E103602B

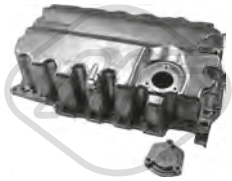

06356
coppa olio JETTA IV 2.0 TDI

oe: 04L103603

02916 Dimensioni filettatura: M14x150
tappo coppa olio 1.2 TSI-1.2 TSI 16V-1.4 TSI-1.4-1.4 TSI Hybrid-1.6-1.6 TDI 4x4-1.6 TDI-1.8 TSI-2.0 R-2.0 TDI-2.0 GTi-2.0 R 4x4-2.0 TDI 4x4-2.5

oe: N90813202 -- N90813201

04209 Dimensioni filettatura: M14 x 150
tappo coppa olio GOLF VI,JETTA IV 1.2 TSI 16V-1.4 TSI-1.4 TSI Hybrid

oe: N0161552 -- N90288901

06357 Dimensioni filettatura: M 14 x 1,5
tappo coppa olio JETTA IV 2.0

oe: N90856001 -- N90856002

05378
scambiatore di calore GOLF VI 1.6

oe: 038117070A -- 078117021A

06324 L: 100 mm
scambiatore di calore GOLF VI,JETTA IV 1.2 TSI-1.4 TSI-1.4-1.4 TSI Hybrid-1.6-1.6 TDI-1.6 TDI 4x4-1.8 TSI-2.0 TDI-2.0-2.0 TSI-2.0 GTi-2.0 TDI 4x4-2.5

oe: 09G409061

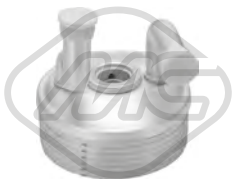

06326 L: 100 mm
scambiatore di calore GOLF VI,JETTA IV 1.2 TSI-1.4 TSI-1.4-1.4 TSI Hybrid-1.6-1.6 TDI-1.6 TDI 4x4-1.8 TSI-2.0 TDI-2.0-2.0 TSI-2.0 GTi-2.0 TDI 4x4-2.5

oe: 09G409061

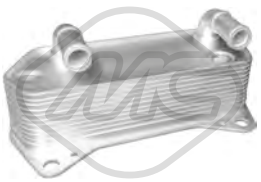

06329 L: 190 mm
scambiatore di calore GOLF VI 2.0 GTi-2.0 TDI-2.0 R 4x4-2.0 TDI 4x4

oe: 02E409061B

06330 L: 140 mm
scambiatore di calore GOLF VI,JETTA IV 2.0 GTi-2.0 TSI-2.0 GTI

oe: 06J117021P -- 06J117021D

© INDUSTRIAL METALCAUCHO, S.L.U.

06339 L: 120 mm
scambiatore di calore 1.6 TDI-2.0 TDI

oe: 03L117021B -- 03L117021C

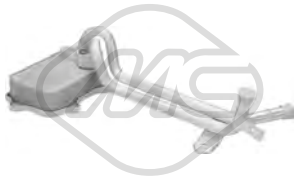

06341 L: 128 mm
scambiatore di calore GOLF VI,JETTA IV 1.4 TSI

oe: 03C117021J

39001
scambiatore di calore JETTA IV 2.5

oe: 07K117021C -- 07K117021B

39009
scambiatore di calore 1.4 TSI Hybrid-1.4 TSI-2.0 GTi-2.0 GTI-2.0 R 4x4-2.0 R-2.0 TSI-2.0 TDI-2.0 TDI 4x4-2.5

oe: 02E409061D -- 02E409061E

39531
seperdor di olio [Testa a cilindro] GOLF VI,JETTA IV 1.8 TSI-2.0 TSI-2.0 GTI-2.0 GTi

oe: 6H103464L -- 06H103464L

02621 L: 520 mm
asta livello olio GOLF VI,JETTA IV 1.6 TDI-1.6 TDI 4x4

oe: 03L115611H

03246 L: 550 mm
asta livello olio JETTA IV 1.2 TSI 16V

oe: 04E115611J

03251 L: 555 mm
asta livello olio GOLF VI 2.0 TDI

oe: 04L115611F

04793 L: 657 mm
asta livello olio GOLF VI 1.4

oe: 030115611R

Tipo funzionamento: elettrico
93056 N° raccordi: 5
valvola EGR con guarnizione GOLF VI,JETTA IV 2.0 TDI-2.0 TDI 4x4

oe: 03G131501P -- 03L131501G

Tipo funzionamento: elettrico
93073
valvola EGR GOLF VI,TOURAN 1.6 TDI-1.6 TDI 4x4-2.0 TDI-2.0 TDI 4x4

oe: 1J0906283C -- 1K0906283A

Tipo funzionamento: elettrico
93095
valvola EGR con guarnizione GOLF VI,JETTA IV 2.0 TDI

oe: 03L131512AF -- 03G131512P

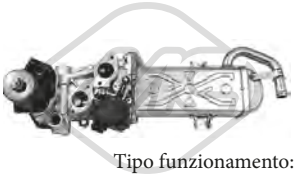

Tipo funzionamento: elettrico
93097 N° raccordi: 5
valvola EGR senza guarnizione 1.6 TDI-1.6 TDI 4x4-2.0 TDI-2.0 TDI 4x4

oe: 03L131512CB -- 03L131512Q

93098 L: 160 mm
radiatore valvola EGR GOLF VI,TOURAN 1.6 TDI-2.0 TDI-2.0 TDI 4x4

oe: 03L131512N -- 03L131512M

33022
tubo flessibile carburante 1.6 TDI-1.6 TDI 4x4

oe: 03L130235P -- 03L130235AF

33023
tubo flessibile carburante GOLF VI 2.0 TDI

oe: 03L130235F -- 03L130235K

33025
tubo flessibile carburante GOLF VI 2.0 TDI-2.0 TDI 4x4

oe: 03L130235S

50300
sensore pressione gas di scarico GOLF VI 2.0 TDI-2.0 TDI 4x4

oe: 8E0131552S -- 8E0131552P

© INDUSTRIAL METALCAUCHO, S.L.U.

92085
tubo carburante 2.0 TDI-2.0 TDI 4x4

oe: 03L130235N -- 03L130235N

SISTEMA DI ALIMENTAZIONE ARIA e TURBO

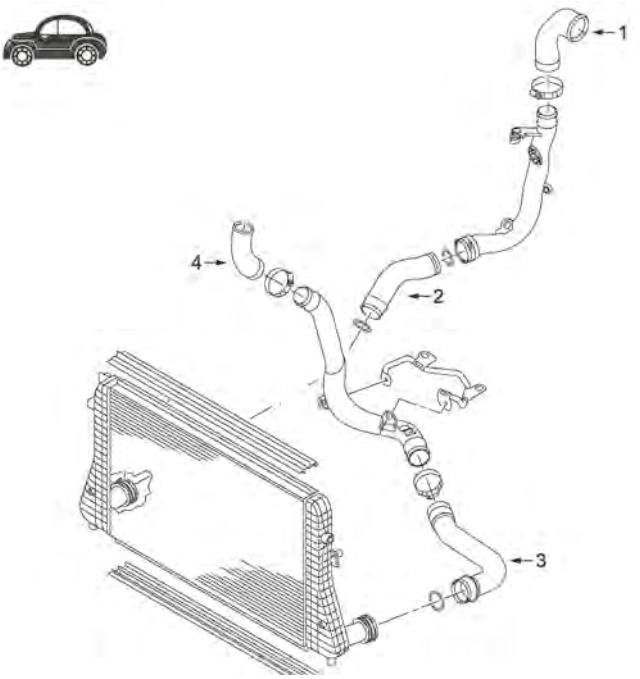

motore 1.4TSi

1	09734	manicotto flessibile dal tubo rigido al turbo
2	07229	manicotto turbo
3	09733	manicotto flessibile a sinistra dell'intercooler
4	09735	manicotto flessibile destra intercooler

C121M7873M8442M9118M9158M10449TURBOP1 VW GOLF VI - JETTA IV - TOURAN II 10/2008 - 11/2013

SISTEMA DI ALIMENTAZIONE ARIA e TURBO

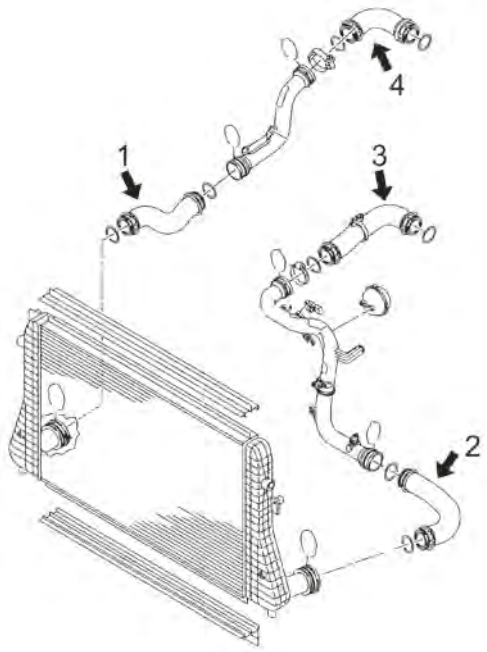

motore 1.4TSi di 140CV (BMY), 160CV (CAVD), 170CV (BLG), 2.0TSi

1	09779	tubo flessibile dall'intercooler al tubo rigido 2.0TSi
2	09733	manicotto flessibile a sinistra dell'intercooler 1.4TSi
3	09736	tubo flessibile dal tubo al collettore aspirazione 2.0TSi
4	09758	tubo flessibile dal tubo al collettore aspirazione 2.0TSi

C121M7873M8442M9118M9158M10449TURBOP2 VW GOLF VI - JETTA IV - TOURAN II 10/2008 - 11/2013

© INDUSTRIAL METALCAUCHO, S.L.U.

SISTEMA DI ALIMENTAZIONE ARIA e TURBO

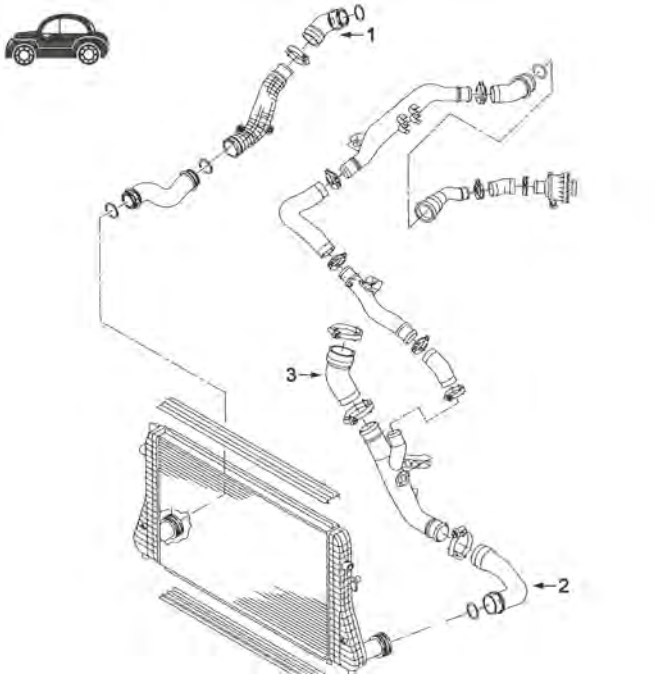

motore 1.8TSi - 2.0GTi

1	09758	tubo flessibile dal tubo rigido al tubo turbo
2	09753	tubo flessibile dall'intercooler al tubo rigido
3	09736	tubo flessibile dal tubo rigido al collettore aspirazione

C121M7873M8442M9118M9158M10449TURBOP3 VW GOLF VI - JETTA IV - TOURAN II 10/2008 - 11/2013

SISTEMA DI ALIMENTAZIONE ARIA e TURBO

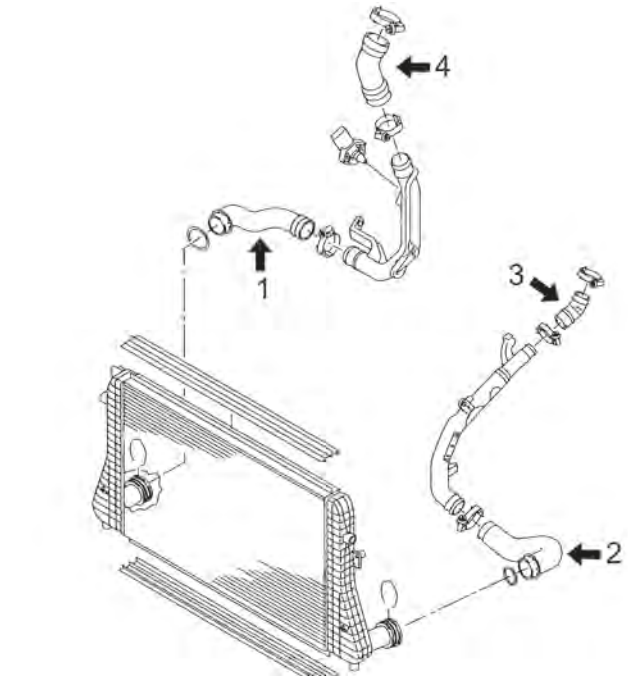

motore 1.6TDi-2.0TDi 90CV (CAYB), 105CV (CAYC), 110CV (CLCA), 136CV (CBAA, CBDA), 140CV (CBDB, CBAB), 170CV (CEGA)

1	09690	tubo flessibile destro intercooler 2.0TDi di '09-'10 di 136-140-170CV
	09693	tubo flessibile destro intercooler 2.0TDi di '09-'10 di 110CV e 1.6TDi dal '06-'16
2	09689	tubo flessibile dall'intercooler al tubo 2.0TDi
	09737	tubo flessibile dall'intercooler al tubo 1.6TDi/2.0TDi
3	09780	manicotto flessibile dal tubo rigido al collettore aspirazione 2.0TDi
4	09730	tubo flessibile dal tubo al collettore aspirazione 2.0TDi

C121M7873M8442M9118M9158M10449TURBOP4 VW GOLF VI - JETTA IV - TOURAN II 10/2008 - 11/2013

07228
manicotto turbo GOLF VI 1.6 TDI-1.6 TDI 4x4-2.0 TDI-2.0 TDI 4x4

oe: 1K0145828T

07229
manicotto turbo GOLF VI 1.4 TSI

oe: 1K0145834BD

07230
manicotto turbo GOLF VI 2.0 TDI

oe: 1K0145838AA

07906
tubo alimentazione aria GOLF VI,JETTA IV 2.0 GTi-2.0 TSI-2.0 GTI

oe: 1K0145770N -- 1K0145770AH

09689
manicotto turbo [Dx] GOLF VI,JETTA IV 2.0 TDI-2.0 TDI 4x4

oe: 1K0145832N

09690
manicotto turbo [Dx in basso] GOLF VI 2.0 TDI-2.0 TDI 4x4

oe: 1K0145834T

09693
manicotto turbo [Dx] 1.6 TDI-1.6 TDI 4x4-2.0 TDI-2.0 TDI 4x4

oe: 1K0145834AP

09724
manicotto turbo [Sx] GOLF VI 2.0 R 4x4

oe: 1K0145838G

09730
manicotto turbo GOLF VI 2.0 TDI-2.0 TDI 4x4

oe: 5N0145838

09732
manicotto turbo 1.6 TDI-1.6 TDI 4x4-2.0 TDI-2.0 TDI 4x4

oe: 1K0145838AH

09733
manicotto turbo [Sx] 1.4 TSI

oe: 1K0145832F

09734
manicotto turbo GOLF VI 1.4 TSI

oe: 1K0145838L

09735
manicotto turbo [Dx] GOLF VI 1.4 TSI

oe: 1K0145828C

09736
manicotto turbo [Sx] GOLF VI,JETTA IV 1.8 TSI-2.0 TSI-2.0 GTI-2.0 GTi

oe: 1K0145838AG

09737
manicotto turbo [bilaterale] 1.6 TDI-1.6 TDI 4x4-2.0 TDI-2.0 TDI 4x4

oe: 1K0145832AC

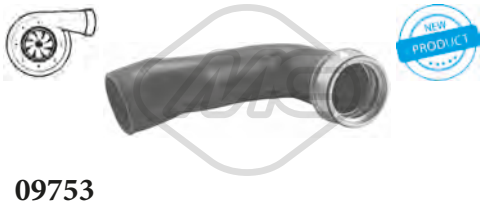

09753
manicotto turbo [Sx] GOLF VI 1.8 TSI

oe: 1K0145834N

09758
manicotto turbo GOLF VI,JETTA IV 1.8 TSI-2.0 TSI

oe: 1K0145828F

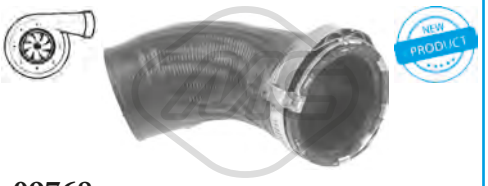

09768
manicotto turbo GOLF VI,JETTA IV 2.0 TDI

oe: 1K0145838

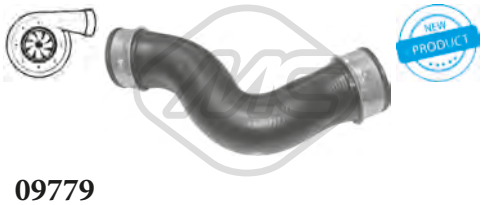

09779
manicotto turbo [Dx] GOLF VI,JETTA IV 2.0 TSI

oe: 1K0145832J

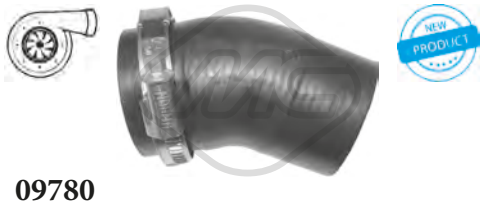

09780
manicotto turbo GOLF VI 2.0 TDI-2.0 TDI 4x4

oe: 1K0145828S

92160
tubo lubrificazione turbo GOLF VI 2.0 TDI-2.0 TDI 4x4

oe: 03L145771B

© INDUSTRIAL METALCAUCHO, S.L.U.

92170
tubo lubrificazione turbo GOLF VI,JETTA IV 2.0 TDI

oe: 03L145771

SOSPENSIONE ANTERIORE e SUPPORTI MOTORE

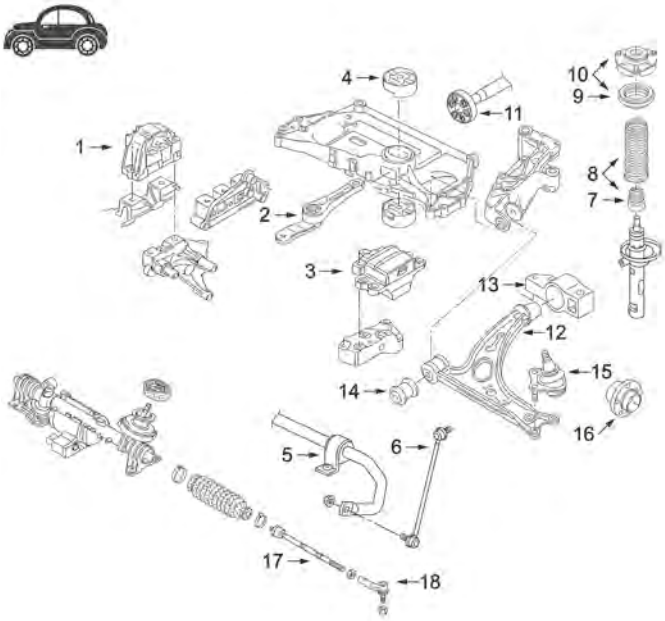

1	04865	supporto motore destro 1.4TSi-1.8TSi-2-0GTi-2.0TDi
	04866	supporto motore destro 1.4-1.6
	05927	supporto motore destro 1.6-2.0GTi-2.0TSi
	05964	supporto motore destro 1.6
	06917	supporto motore destro 1.6
	06918	supporto motore destro 1.4TSi
	57691	supporto motore destro inferiore 1.4TSi
	57722	supporto motore destro 1.4TSi
	57733	supporto motore destro 1.6TDi-2.0TDi
	57734	supporto motore destro 1.2TSi
2	00798	supporto motore posteriore 1.2TSi-1.4TSi-!.4GTi-2-0GTi
	04872	supporto motore
	04987	supporto motore
3	04867	supporto motore sinistro 1.4-1.4TSi-1.6-1.6TDi-1.0TDi
	04868	supporto motore sinistro 1.6TDi-2.0GTi-2.0TDi
	57736	supporto motore sinistro 1.2TSi
4	04859	supporto motore inferiore
	04860	supporto motore superiore
5	07053	boccola barra stabilizzatrice anteriore Touran
6	04874	bielletta barra stabilizzatrice
8	04765	kit coperchio e paracolpo ammortizzatore in poliuretano
9	04789	cuscinetto supporto ammortizzatore
10	04871	kit supporto ammortizzatore anteriore
11	05468	giunto trasmissione 4motion
12	52060	braccio sospensione anteriore destro
	52083	braccio sospensione anteriore sinistro
13	04863	silentblock posteriore braccio sospensione
15	53152	testina sospensione anteriore sinistra
	53160	testina sospensione anteriore destra
16	90121	mozzo ruota Ø interno 27,5 mm
17	53129	tirante assiale ambo i lati
18	53163	testina barra accoppiamento destra
	53169	testina barra accoppiamento sinistra

C121M7873M8442M9118M9158M10449SOPDP1 VW GOLF VI - JETTA IV - TOURAN II 10/2008 - 11/2013

00798
supporto motore [posteriore] 1.2 TSI-1.4 TSI-2.0 GTI-2.0 GTi-2.0 TSI

oe: 1K0199855N -- 1K0199855BD

04865
supporto motore [Dx] GOLF VI,JETTA IV 1.4 TSI-1.8 TSI-2.0-2.0 GTI-2.0 GTi-2.0 TDI

oe: 1K0199262M -- 1K0199262AM

04866
supporto motore [Dx] GOLF VI 1.4-1.6

oe: 1K0199262AJ -- 1K0199262T

04867
supporto motore [Sx] 1.4 TSI-1.4-1.6 TDI-1.6-1.6 TDI 4x4-1.8 TSI-2.0 TDI

oe: 1K0199555N -- 1K0199555M

04868
supporto motore [Sx] 1.6 TDI 4x4-1.6 TDI-2.0 GTi-2.0 TSI-2.0 GTI-2.0 TDI-2.0 TDI 4x4

oe: 3C0199555R -- 3C0199555AA

04872
supporto motore [posteriore] GOLF VI 1.2 TSI-1.4-1.4 TSI-1.6

oe: 3C0199855 -- 1K0199855K

04987
supporto motore [posteriore] 1.6 TDI-1.6-1.6 TDI 4x4-1.8 TSI-2.0 TDI-2.0 R-2.0 GTI-2.0 TSI-2.0 GTi-2.0 R 4x4-2.0 TDI 4x4

oe: 1K0199855L -- 1K0199855AE

05927
supporto motore [Dx] GOLF VI 1.6-2.0 GTI-2.0 GTi-2.0 TSI

oe: 1K0199262K -- 1K0199262AK

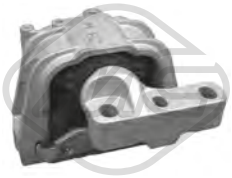

05964
supporto motore [Dx] GOLF VI 1.6

oe: 1K0199262L

06917
supporto motore [Dx] GOLF VI,JETTA IV 1.2 TSI 16V-1.4 TSI-1.6-2.0

oe: 1K0199262L -- 1K0199262AL

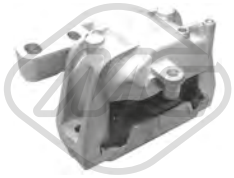

06918
supporto motore [Dx] 1.4 TSI

oe: 1K0199262CG

57691
supporto motore [inferiore] GOLF VI 1.4 TSI

oe: 06J199207P

57722
supporto motore [Dx] GOLF VI 1.4 TSI

oe: 1J0199262DA

57733
supporto motore [Dx] 1.6 TDI-1.6 TDI 4x4-2.0 TDI

oe: 1K0199262CN -- 1K0199262CJ

57734
supporto motore [Dx] 1.2 TSI

oe: 1K0199262CP

04861 Ø 17 mm
boccola barra stabilizzatrice [Assale posteriore] GOLF VI,JETTA IV 1.2 TSI-1.2 TSI 16V-1.4-1.4 TSI-1.4 TSI Hybrid-1.6 TDI-1.6-1.8 TSI-2.0 R-2.0 TDI-2.0 GTI-2.0 TSI-2.0 GTi-2.0-2.0 R 4x4-2.0 TDI 4x4-2.5
oe: 1K0511327AP

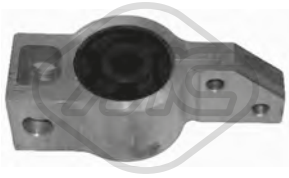

04863 Ø 79 mm
silentblock braccio sospensione [Assale anteriore Dx] GOLF VI,TOURAN 1.2 TSI-1.2 TSI 16V-1.4 TSI-1.4-1.6 TDI-1.6-1.6 TDI 4x4-1.8 TSI-2.0 R-2.0 GTI-2.0 TDI-2.0 GTi-2.0 TSI-2.0 R 4x4-2.0 TDI 4x4
oe: 1K0199232G -- 1K0199232J

04864 Ø 12 mm Ø 28|48 mm
silentblock braccio sospensione [anteriore Assale anteriore bilaterale] 1.2 TSI-1.2 TSI 16V-1.4 TSI-1.4-1.4 TSI Hybrid-1.6-1.6 TDI-1.6 TDI 4x4-1.8 TSI-2.0 R-2.0 GTI-2.0 TDI-2.0 GTi-2.0-2.0 TSI-2.0 R 4x4-2.0
oe: 1K0407182A -- 5Q0407182A

04874 L: 335 mm
bielletta barra stabilizzatrice [Assale anteriore] 1.2 TSI-1.2 TSI 16V-1.4 TSI-1.4-1.4 TSI Hybrid-1.6-1.6 TDI-1.6 TDI 4x4-1.8 TSI-2.0 R-2.0 GTI-2.0 TDI-2.0 GTi-2.0-2.0 TSI-2.0 R 4x4-2.0 TDI 4x4-2.5
oe: 1K0411315R -- 1K0411315K

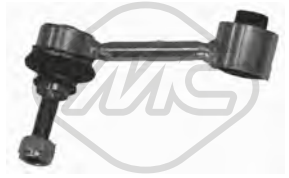

04967 Ø 10 mm Ø 33.5 mm L: 95.5 mm
silentblock tirante destro motore [Dx] 1.2 TSI-1.2 TSI 16V-1.4 TSI-1.4-1.4 TSI Hybrid-1.6 TDI 4x4-1.6-1.6 TDI-1.8 TSI-2.0 TDI-2.0 GTI-2.0 R-2.0 GTi-2.0-2.0 TSI-2.0 R 4x4-2.0 TDI 4x4-2.5
oe: 1K0505465AA -- 1K0505465R

05356 Ø 20,5 mm
boccola barra stabilizzatrice [Assale posteriore] GOLF VI,TOURAN 1.2 TSI-1.4-1.4 TSI-1.6-1.6 TDI-1.6 TDI 4x4-1.8 TSI-2.0 GTI-2.0 TDI-2.0 GTi-2.0 R 4x4-2.0 TDI 4x4
oe: 1K0511327AS -- 1K0511327AR

© INDUSTRIAL METALCAUCHO, S.L.U.

05359 Ø 12 mm Ø 37 mm
silentblock montante sospensione posteriore [Assale posteriore] 1.2 TSI-1.4-1.4 TSI-1.6 TDI-1.6 TDI 4x4-1.6-1.8 TSI-2.0 GTI-2.0 TDI-2.0-2.0 GTi-2.0 R 4x4-2.0 TDI 4x4-2.5
oe: 1K0505553A

05360 Ø 12 mm Ø 59 mm
silentblock tirante longitudinale posteriore [Assale posteriore] 1.2 TSI-1.4-1.4 TSI-1.6 TDI-1.6 TDI 4x4-1.6-1.8 TSI-2.0 TDI 4x4-2.0-2.0 TDI-2.0 GTi-2.0 R 4x4-2.5
oe: 1K0505541D -- 1K0505541C

05361 Ø 12 mm Ø 38.4 mm
silentblock braccio sospensione [Assale posteriore] 1.2 TSI-1.2 TSI 16V-1.4 TSI-1.4-1.6-1.6 TDI-1.6 TDI 4x4-1.8 TSI-2.0 TDI-2.0 GTI-2.0 R-2.0 TDI 4x4-2.0-2.0 GTi-2.0 TSI-2.0 R 4x4-2.5
oe: 5Q0505323C -- 1K0505323N

05362 Ø 14 mm Ø 38 mm
silentblock braccio sospensione [Assale posteriore] 1.2 TSI-1.2 TSI 16V-1.4 TSI-1.4-1.6-1.6 TDI-1.6 TDI 4x4-1.8 TSI-2.0 TDI-2.0 GTI-2.0 R-2.0 TDI 4x4-2.0-2.0 GTi-2.0 TSI-2.0 R 4x4-2.5
oe: 1K0505203A -- 1K0505203A

05363 Ø 12 mm Ø 43 mm
silentblock braccio sospensione [inferiore] GOLF VI 1.4-1.4 TSI-1.6-2.0 TDI

oe: 1K0505171B -- 1K0505171C

06570 Ø 19 mm Ø 63 mm
silentblock braccio sospensione [Assale anteriore] GOLF VI,TOURAN 1.2 TSI-1.2 TSI 16V-1.4 TSI-1.4-1.6 TDI-1.6-1.8 TSI-2.0 GTI-2.0 R-2.0 TDI-2.0 GTi-2.0 TSI-2.0 R 4x4-2.0 TDI 4x4
oe: 1K0407183G

06594 Ø 13,4 mm Ø 65 mm L: 49,9 mm
silentblock braccio sospensione [Assale anteriore] JETTA IV 1.2 TSI-1.4 TSI-1.4 TSI Hybrid-1.6-1.6 TDI-2.0 TDI-2.0 TSI

oe: 5C0407183A -- 1K0407183P

07053 Ø 23 mm
boccola barra stabilizzatrice [Assale anteriore bilaterale] TOURAN 1.2 TSI-1.4 TSI-1.6 TDI-2.0 TDI

oe: 1K0411303AM

52060
braccio sospensione [Assale anteriore Dx] TOURAN 1.2 TSI-1.4 TSI-1.6 TDI-2.0 TDI

oe: 1K0407152AC -- 1K0407152AC

52083
braccio sospensione [Assale anteriore Sx] TOURAN 1.2 TSI-1.4 TSI-1.6 TDI-2.0 TDI

oe: 1K0407151R -- 1K0407151AD

53152
testina sospensione [Assale anteriore Sx] 1.2 TSI-1.4 TSI-1.4-1.4 TSI Hybrid-1.6-1.6 TDI-1.6 TDI 4x4-1.8 TSI-2.0 TDI-2.0-2.0 GTi-2.0 TSI-2.0 R 4x4-2.0 TDI 4x4-2.5
oe: 1K0407365B -- 1K0407365C

53160
testina sospensione [Assale anteriore Dx] 1.2 TSI-1.4 TSI-1.4-1.4 TSI Hybrid-1.6-1.6 TDI-1.6 TDI 4x4-1.8 TSI-2.0 TDI-2.0-2.0 GTi-2.0 TSI-2.0 R 4x4-2.0 TDI 4x4-2.5
oe: 1K0407366B -- 1K0407366C

04765
kit cuffia e tampone poliuretano ammortizzatore [Assale anteriore] GOLF VI 1.2 TSI-1.4 TSI-1.4-1.6 TDI-1.6-1.6 TDI 4x4-1.8 TSI-2.0 TDI-2.0 GTI-2.0 GTi-2.0 R 4x4-2.0 TDI 4x4
oe: 6N0412303A -- 6N0413175A

04789 Ø 68 mm Ø 111 mm
cuscinetto supporto ammortizzatore [Assale anteriore] 1.2 TSI-1.2 TSI 16V-1.4 TSI-1.4-1.4 TSI Hybrid-1.6-1.6 TDI-1.6 TDI 4x4-1.8 TSI-2.0 R-2.0 GTI-2.0 TDI-2.0 GTi-2.0-2.0 TSI-2.0 R 4x4-2.0 TDI
oe: 6N0412249C -- 6N0412249D

04871
supporto ammortizzatore [Assale anteriore] GOLF VI,JETTA IV 1.2 TSI-1.4-1.4 TSI-1.6 TDI-1.6-1.6 TDI 4x4-1.8 TSI-2.0 GTi-2.0 TDI-2.0 R 4x4-2.0 TDI 4x4
oe: 6N0412249C -- 1K0412331C

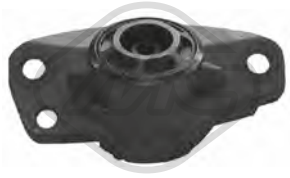

04873 Ø 10 mm Ø 63 mm L: 153 mm
supporto ammortizzatore [Assale posteriore] GOLF VI,JETTA IV 1.2 TSI-1.2 TSI 16V-1.4-1.4 TSI-1.4 TSI Hybrid-1.6 TDI-1.6-1.6 TDI 4x4-1.8 TSI-2.0 R-2.0 TDI-2.0 GTI-2.0 GTi-2.0-2.0 TSI-2.0 TDI 4x4-2.5
oe: 1K0513353J -- 1K0513353H

05364
tampone ammortizzatore in poliuretano [Assale posteriore] GOLF VI 1.2 TSI-1.4-1.4 TSI-1.6-1.6 TDI-1.8 TSI-2.0 TDI-2.0 GTi-2.0 R 4x4-2.0 TDI 4x4

oe: 1K0511353P -- 3C0511359

© INDUSTRIAL METALCAUCHO, S.L.U.

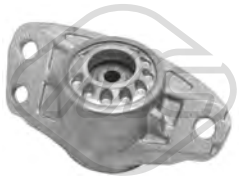

05989

supporto ammortizzatore [Assale posteriore] 1.2 TSI-1.4-1.4 TSI-1.6-1.6 TDI-1.6 TDI 4x4-1.8 TSI-2.0-2.0 TSI-2.0 GTI-2.0 TDI-2.0 TDI 4x4-2.0 GTi-2.0 R 4x4-2.5

oe: 3C0513353D -- 3C0513353

06242 Ø 27,5 mm Ø 56 mm

cuffia tampone ammortizzatore [Assale anteriore] 1.2 TSI-1.4 TSI-1.4-1.6 TDI-1.6-1.8 TSI-2.0 TDI-2.0 TSI-2.0-2.0 GTi-2.0 R 4x4-2.0 TDI 4x4-2.5

oe: 1K0412303B -- 6N0413175A

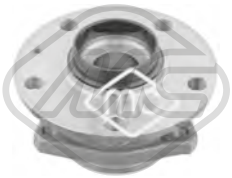

Ø 136 mm

N° denti: 36

90121 H: 85 mm

mozzo ruota [Assale anteriore bilaterale] GOLF VI 1.2 TSI-1.4-1.4 TSI-1.6-1.6 TDI-1.6 TDI 4x4-1.8 TSI-2.0 TDI-2.0 TDI 4x4

oe: 8V0498625B -- 8V0598625

Ø 136 mm

90122 H: 68,6 mm

mozzo ruota [Assale post. bilaterale] GOLF VI,JETTA IV 1.2 TSI-1.4 TSI-1.4-1.6 TDI-1.6-1.8 TSI-2.0-2.0 GTI-2.0 TDI-2.0 TSI-2.0 GTi-2.0 R 4x4-2.5

oe: 1K0598611 -- 1K0598611

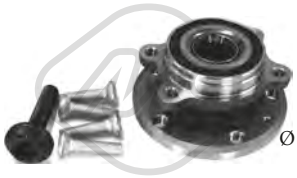

Ø 136 mm

90212 H: 84 mm

mozzo ruota [Assale anteriore bilaterale] 1.2 TSI-1.2 TSI 16V-1.4 TSI-1.4-1.4 TSI Hybrid-1.6-1.6 TDI-1.6 TDI 4x4-1.8 TSI-2.0 R-2.0 GTI-2.0 TDI-2.0 GTi-2.0-2.0 TSI-2.0 R 4x4-2.0 TDI 4x4-2.5

oe: 3C0498625 -- 5K0498621

Ø 136.5 mm

N° denti: 36

90214 H: 85 mm

mozzo ruota [Assale anteriore bilaterale] GOLF VI 1.2 TSI-1.4-1.4 TSI-1.6-1.6 TDI-1.6 TDI 4x4-1.8 TSI-2.0 TDI-2.0 GTi-2.0 TSI-2.0 R 4x4-2.0 TDI 4x4

oe: 8V0498625B -- 8V0598625

Ø 136 mm

90221 H: 69,5 mm

mozzo ruota [Assale post. bilaterale] 1.2 TSI-1.4 TSI-1.4-1.4 TSI Hybrid-1.6 TDI-1.6-1.8 TSI-2.0 TDI-2.0 GTi-2.0-2.0 TSI-2.5

oe: 3G0598611 -- 1T0598611B

Ø 27 - 94 mm

01106 kit

kit cuffia trasmissione [sul lato del cambio Assale post. bilaterale Assale anteriore bilaterale] GOLF VI 1.4

oe: 6QE498201A -- 6Q0498201A

Ø 21.5 - 70 mm

11019 kit **10019**

kit cuffia trasmissione [sul lato del cambio] GOLF VI,JETTA IV 1.4 TSI-2.0 TDI

oe: 7M3498201J -- 7M3498201B

Ø 28 - 97 mm

11023 kit **10023**

kit cuffia trasmissione [lato ruota Assale anteriore bilaterale] 1.4 TSI-1.8 TSI-2.0 TDI-2.0 GTi-2.0 TSI-2.0 GTI-2.0 R 4x4

oe: 8K0407285A -- 4E0407285

Ø 28 - 67 mm

11026 kit **10026**

kit cuffia trasmissione [sul lato del cambio Assale post. bilaterale Assale anteriore bilaterale] 1.2 TSI-1.4 TSI-1.4 TSI Hybrid-1.6 TDI 4x4-1.6 TDI-1.8 TSI-2.0 TDI-2.0 GTi-2.0 GTI-2.0 R 4x4-2.0 TSI-2.0 TDI 4x4

oe: 7L0498201 -- 5N0498201

Ø 23 - 69 mm

11029 kit **10029**

kit cuffia trasmissione [sul lato del cambio] GOLF VI,JETTA IV 1.6-2.0

oe: 1K0498201C

Ø 29 - 96 mm

11037 kit **10037**

kit cuffia trasmissione [lato ruota Assale anteriore bilaterale] 1.2 TSI-1.4 TSI-1.6 TDI-1.6 TDI 4x4-1.8 TSI-2.0 TDI-2.0 TSI-2.0 GTi-2.0 TDI 4x4-2.5

oe: 3B0498203E -- 1K0498203A

Ø 28,5 - 92.5 mm

11042 kit **10042**

kit cuffia trasmissione [lato ruota Assale anteriore bilaterale] TOURAN 2.0 TDI

oe: 7P0498203 -- 7E0498203

Ø 25.5 - 51 mm

11043 kit **10043**

kit cuffia trasmissione [Assale post. bilaterale lato ruota] GOLF VI 1.6 TDI-1.6 TDI 4x4-2.0 R 4x4-2.0 TDI 4x4

oe: 1K0598203

Ø 27 - 87,5 mm

11044 kit **10044**

kit cuffia trasmissione [sul lato del cambio Assale anteriore bilaterale] GOLF VI,TOURAN 2.0 TDI

oe: 7N0498201B -- 1603281

Ø 25,5 - 93 mm

11054 kit **10054**

kit cuffia trasmissione [lato ruota Assale anteriore bilaterale] GOLF VI,TOURAN 1.2 TSI-1.4 TSI-1.6 TDI

oe: 5M0498203

Ø 27.5 - 96.5 mm

11057 kit **10057**

kit cuffia trasmissione [lato ruota Assale anteriore bilaterale] GOLF VI 1.4 TSI

oe: 1K0407285P -- 1K0498203C

© INDUSTRIAL METALCAUCHO, S.L.U.

Ø 26,5 - 70 mm

11060 kit **10060**

kit cuffia trasmissione [sul lato del cambio Assale anteriore bilaterale] JETTA IV 2.5

oe: 1KM498201 -- A0003571300

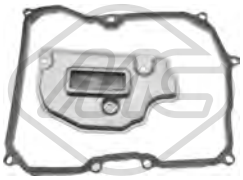

21062

filtro cambio automatico GOLF VI 1.6

oe: 09G325429A -- 09G321370

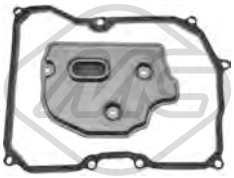

21063

filtro cambio automatico GOLF VI,JETTA IV 1.4 TSI-1.6-1.8 TSI-2.0 R 4x4-2.0 GTi-2.0-2.0 TDI-2.0 TSI-2.0 TDI 4x4-2.5

oe: 09G325429B -- 09G321370

05468

giunto trasmissione [anteriore] GOLF VI 1.6 TDI 4x4-2.0 R 4x4-2.0 TDI 4x4

oe: 1J0521127A

04405 Ø 143 mm - 6 N° alette

puleggia smorzatore con antivibrante JETTA IV 2.0

oe: 06A105243E

04480 Ø 143 mm - 6 N° alette

puleggia smorzatore con antivibrante GOLF VI,JETTA IV 1.6 TDI-1.6 TDI 4x4-2.0 TDI-2.0 TDI 4x4

oe: 038105243E -- 03G105243C

04494 Ø 143 mm - 6 N° alette

puleggia smorzatore con antivibrante 1.6 TDI-1.6 TDI 4x4-2.0 TDI-2.0 TDI 4x4

oe: 038105243M -- 038105243L

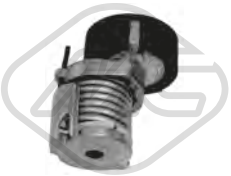

04770 Ø 70 mm

cuscinetto tendicinghia GOLF VI 1.4

oe: 030145299F -- 030145299C

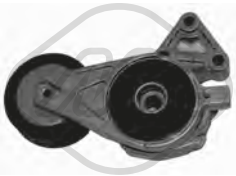

05010 Ø 70 mm

cuscinetto tendicinghia GOLF VI 1.6

oe: 06A903315D -- 06A903315E

05424 Ø 70|70,0 mm

cuscinetto tendicinghia 1.6 TDI-1.6 TDI 4x4-2.0 TDI-2.0 TDI 4x4

oe: 038903315T -- 038903315AN

06280 Ø 56,0 mm

cuscinetto tendicinghia GOLF VI 1.4

oe: 36109244J -- 36109244D

06281 Ø 8 mm Ø 40 mm

cuscinetto tendicinghia 1.6 TDI-1.6 TDI 4x4-2.0 TDI-2.0 TDI 4x4

oe: 38109244N -- 38109244J

06282 Ø 72 mm

cuscinetto tendicinghia GOLF VI,JETTA IV 1.6-2.0

oe: 6A109479F -- 6A109479C

06283 Ø 60 mm

cuscinetto tendicinghia GOLF VI 1.4

oe: 036109243AG

06284 Ø 8,0 mm Ø 60,0 mm

cuscinetto tendicinghia GOLF VI 1.4

oe: 36109243R -- 36109243L

06285 Ø 66 mm

cuscinetto tendicinghia 1.6 TDI-1.6 TDI 4x4-2.0 TDI-2.0 TDI 4x4

oe: 3L109243F -- 3L109243C

06286 Ø 8,0 mm Ø 40,0 mm

cuscinetto tendicinghia 1.6 TDI-1.6 TDI 4x4-2.0 TDI-2.0 TDI 4x4

oe: 3L109244G -- 03L109244G

06287 Ø 8,0 mm Ø 28,0 mm

cuscinetto tendicinghia 1.6 TDI-1.6 TDI 4x4-2.0 TDI-2.0 TDI 4x4

oe: 58109244 -- 36109244K

© INDUSTRIAL METALCAUCHO, S.L.U.

06289 Ø 8,0 mm Ø 60,0|70,6 mm
cuscinetto tendicinghia GOLF VI,JETTA IV 1.2 TSI 16V-1.4 TSI-1.4 TSI Hybrid

oe: 4E109479H -- 4E109479C

06290 Ø 50,0 mm
cuscinetto tendicinghia GOLF VI,JETTA IV 1.2 TSI 16V-1.4 TSI-1.4 TSI Hybrid

oe: 4E109244E -- 4E109244D

06375 Ø 65,0 mm
cuscinetto tendicinghia GOLF VI,JETTA IV 1.2 TSI 16V-1.4 TSI

oe: 4E145299P -- 4E145299N

05961 N° denti: 26
corona albero a camme GOLF VI 1.6

oe: 06A105263E

06190
kit catena distribuzione JETTA IV 1.6

oe: 03C109507AH -- 03C109507AE

53129 L: 330 mm
tirante assiale [Assale anteriore bilaterale] 1.2 TSI-1.2 TSI 16V-1.4 TSI-1.4-1.4 TSI Hybrid-1.6-1.6 TDI-1.6 TDI 4x4-1.8 TSI-2.0 R-2.0 GTI-2.0 TDI-2.0-2.0 GTi-2.0 TSI-2.0 R 4x4-2.0 TDI 4x4-2.5
oe: 1K2423051AD -- 1K1423051CL

53163 L: 94 mm
testina barra accoppiamento [Assale anteriore Dx] 1.2 TSI-1.2 TSI 16V-1.4 TSI-1.4-1.4 TSI Hybrid-1.6-1.6 TDI-1.6 TDI 4x4-1.8 TSI-2.0 R-2.0 GTI-2.0 TDI-2.0-2.0 GTi-2.0 TSI-2.0 R 4x4-2.0 TDI 4x4-2.5-Blue
oe: 1K0423812A -- 1K0423812E

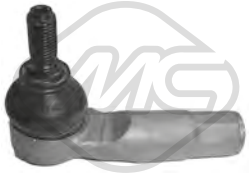

53169 L: 94 mm
testina barra accoppiamento [Assale anteriore Sx] 1.2 TSI-1.2 TSI 16V-1.4 TSI-1.4-1.4 TSI Hybrid-1.6-1.6 TDI-1.6 TDI 4x4-1.8 TSI-2.0 R-2.0 GTI-2.0 TDI-2.0-2.0 GTi-2.0 TSI-2.0 R 4x4-2.0 TDI 4x4-2.5
oe: 1K0423811K -- 1K0423811J

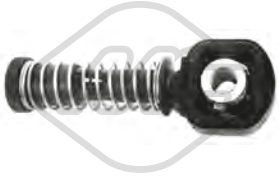

03845 Ø 10 mm
testina cavo comando velocità JETTA IV 1.2 TSI-1.4 TSI-1.4 TSI Hybrid-1.6-1.6 TDI-2.0-2.0 TDI-2.0 TSI-2.5

oe: 1J0711761B

03846 Ø 8 mm
testina cavo comando velocità JETTA IV 1.2 TSI-1.4 TSI-1.4 TSI Hybrid-1.6-1.6 TDI-2.0-2.0 TDI-2.0 TSI-2.5

oe: 1J0711761C

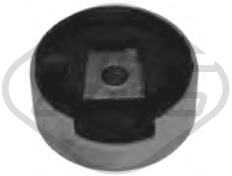

04859 Ø 93 mm
supporto motore [inferiore] GOLF VI,TOURAN 1.2 TSI-1.4 TSI-1.4-1.6 TDI-1.6-1.6 TDI 4x4-1.8 TSI-2.0 TDI-2.0 R-2.0 GTI-2.0 GTi-2.0 R 4x4-2.0 TDI 4x4

oe: 1K0199867Q -- 1K0199867

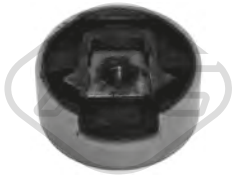

04860
supporto motore [Superiore] GOLF VI,TOURAN 1.2 TSI-1.4 TSI-1.4-1.6-1.6 TDI-1.6 TDI 4x4-1.8 TSI-2.0 TDI-2.0 GTI-2.0 R-2.0 TSI-2.0 GTi-2.0 R 4x4-2.0 TDI 4x4
oe: 1K0199868P -- 1K0199868

57736
supporto motore [Sx] GOLF VI,JETTA IV 1.2 TSI

oe: 1K0199555CB

05939
pompa frizione GOLF VI,TOURAN 1.2 TSI-1.4 TSI-1.4-1.6-1.6 TDI-1.6 TDI 4x4-1.8 TSI-2.0 TDI-2.0 GTi-2.0 R 4x4-2.0 TDI 4x4

oe: 1K0721388L -- 1K0721388F

06122
cilindretto frizione GOLF VI 1.6 TDI-1.6 TDI 4x4-1.8 TSI-2.0 TDI

oe: 1K0721261K -- 1K0721261H

06123
cilindretto frizione 1.2 TSI-1.4 TSI-1.4-1.6 TDI-1.6-1.6 TDI 4x4-1.8 TSI-2.0 TDI

oe: 6QE721261 -- 6Q0721261F

06124
pompa frizione GOLF VI,TOURAN 1.2 TSI-1.4 TSI-1.4-1.6-1.6 TDI-1.6 TDI 4x4-1.8 TSI-2.0 TDI-2.0 GTi-2.0 R 4x4-2.0 TDI 4x4

oe: 1K0721388L -- 1K0721388F

80175 L: 865/598 mm
cavo frizione manuale GOLF VI 2.0 TDI

oe: 6K1721335C -- 6K1721335B

© INDUSTRIAL METALCAUCHO, S.L.U.

02643
supporto marmitta TOURAN 1.4 TSI-1.6 TDI-2.0 TDI

oe: 8D0253147E

41029
supporto marmitta GOLF VI,JETTA IV 1.2 TSI 16V-1.4 TSI-1.6-1.6 TDI-1.8 TSI-2.0 TDI-2.0 TSI-2.5

oe: 1K0253147E

02059
pompa tergicristalli GOLF VI,TOURAN 1.2 TSI-1.4 TSI-1.4-1.6 TDI-1.6-1.6 TDI 4x4-1.8 TSI-2.0 TDI-2.0 GTI-2.0 GTi-2.0 TSI-2.0 R 4x4-2.0 TDI 4x4

oe: 1T0955651A -- 1K6955651

02062
pompa tergicristalli GOLF VI,JETTA IV 1.2 TSI-1.4 TSI-1.6 TDI-1.6-2.0 GTI-2.0 TDI-2.0-2.0 TSI-2.5

oe: 1T0955651 -- 1K5955651

02075
pompa lavafari GOLF VI,JETTA IV 1.2 TSI-1.4 TSI-1.4-1.6 TDI-1.6-1.6 TDI 4x4-1.8 TSI-2.0 TDI-2.0 TSI-2.0-2.0 GTI-2.0 TDI 4x4-2.0 GTi-2.0 R 4x4-2.5

oe: 535955681 -- 431955679A

68067 L: 410 mm
spazzola tergicristalli [posteriore] TOURAN 1.2 TSI-1.6 TDI-2.0 TDI

oe: 1T0955707A

68068 L: 330 mm
spazzola tergicristalli [posteriore] TOURAN 1.2 TSI-1.4 TSI-1.6 TDI-2.0 TDI

oe: 1T0955707C -- 1T0955707A

68500
sensore livello liquido tergicristalli 1.2 TSI-1.2 TSI 16V-1.4 TSI-1.4-1.4 TSI Hybrid-1.6 TDI-1.6 TDI 4x4-1.6-1.8 TSI-2.0 GTI-2.0-2.0 R-2.0 TDI-2.0 GTi-2.0 TSI-2.0 R 4x4-2.0 TDI 4x4-2.5
oe: 7M0919376

50109 L: 66 mm
sensore velocità ruota - ABS Sensore attivo 1.2 TSI-1.2 TSI 16V-1.4 TSI-1.4-1.4 TSI Hybrid-1.6 TDI-1.6-1.6 TDI 4x4-1.8 TSI-2.0 R-2.0 TSI-2.0 TDI-2.0 GTI-2.0 GTi-2.0 R 4x4-2.0 TDI 4x4
oe: WHT003857 -- 7H0927803

50110 L: 66 mm
sensore velocità ruota - ABS Sensore attivo 1.2 TSI-1.2 TSI 16V-1.4 TSI-1.4-1.4 TSI Hybrid-1.6 TDI-1.6-1.6 TDI 4x4-1.8 TSI-2.0 R-2.0 TSI-2.0 TDI-2.0 GTI-2.0 GTi-2.0 R 4x4-2.0 TDI 4x4
oe: WHT003856 -- 7H0927804

50111 L: 78 mm
sensore velocità ruota - ABS Sensore attivo [Assale posteriore Sx] 1.2 TSI-1.4 TSI-1.4-1.4 TSI Hybrid-1.6 TDI-1.6-1.6 TDI 4x4-1.8 TSI-2.0 TDI-2.0 TSI-2.0 GTi

oe: WHT003859 -- 1K0927807

50112 L: 78 mm
sensore velocità ruota - ABS Sensore attivo [Assale posteriore Dx] 1.2 TSI-1.4 TSI-1.4-1.4 TSI Hybrid-1.6 TDI-1.6-1.6 TDI 4x4-1.8 TSI-2.0 TDI-2.0 TSI-2.0 GTi
oe: WHT003858 -- 1K0927808

© INDUSTRIAL METALCAUCHO, S.L.U.

03265
flangia termostato 1.2 TSI-1.4 TSI-1.4 TGI-1.4 GTE Hybrid-1.6

oe: 04E121121A

35695
valvola di controllo raffreddamento GOLF VII,TOURAN 1.8 TSI-2.0 R 4x4-2.0 GTI

oe: 4H0121671B -- 4H0121671D

06301
coppa olio GOLF VII 2.0 GTI

oe: 06J103600E -- 06F103601M

06340
coppa olio [inferiore] GOLF SPORTSVAN,GOLF VII 1.4 TSI-1.6

oe: 04E103602B

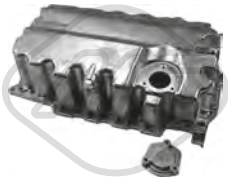

06356
coppa olio 1.6 TDI-1.6 TDI 4x4-2.0 TDI-2.0 GTD-2.0 TDI 4x4

oe: 04L103603

02916 Dimensioni filettatura: M14x150
tappo coppa olio 1.0 TSI-1.2 TSI-1.4 TSI-1.6 TDI 4x4-1.6 TDI-1.6-2.0 TDI-2.0 GTD-2.0 TDI 4x4

oe: N90813202 -- N90813201

04209 Dimensioni filettatura: M14 x 150
tappo coppa olio 1.0 TSI-1.2 TSI-1.4 TSI-1.4 TGI-1.4 GTE Hybrid-1.6

oe: N0161552 -- N90288901

06324 L: 100 mm
scambiatore di calore GOLF VII 1.2 TSI-1.4 TSI-1.6 TDI-1.6 TDI 4x4-2.0 TDI-2.0 TDI 4x4

oe: 09G409061

06326 L: 100 mm
scambiatore di calore GOLF VII 1.2 TSI-1.4 TSI-1.6 TDI-1.6 TDI 4x4-2.0 TDI-2.0 TDI 4x4

oe: 09G409061

39009
scambiatore di calore 2.0 R 4x4-2.0 GTD-2.0 TDI-2.0 GTI-2.0 TDI 4x4

oe: 02E409061D -- 02E409061E

03245 L: 545 mm
asta livello olio GOLF SPORTSVAN,GOLF VII 1.0 TSI

oe: 04C115611H

03246 L: 550 mm
asta livello olio GOLF SPORTSVAN,GOLF VII 1.2 TSI

oe: 04E115611J

03249 L: 550 mm
asta livello olio GOLF VII 1.4 TGI-1.4 TSI

oe: 04E115611AC -- 04E115611AC

Tipo funzionamento: elettrico

93073
valvola EGR GOLF VII 1.6 TDI-2.0 TDI

oe: 1J0906283C -- 1K0906283A

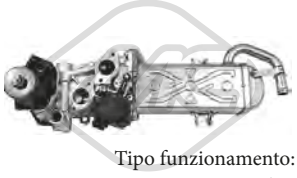

Tipo funzionamento: elettrico

93097 N° raccordi: 5
valvola EGR senza guarnizione GOLF VII 1.6 TDI 4x4-1.6 TDI

oe: 03L131512CB -- 03L131512Q

33027
tubo flessibile carburante GOLF SPORTSVAN,GOLF VII 1.6 TDI-1.6 TDI 4x4

oe: 04L130235B -- 04L130235B

04864 Ø 12 mm Ø 28|48 mm
silentblock braccio sospensione [anteriore Assale anteriore bilaterale] 1.0 TSI-1.2 TSI-1.4 TSI-1.4 GTE Hybrid-1.4 TGI-1.5 TSI-1.6 TDI-1.6 TDI 4x4-1.6-1.8 TSI-2.0 TDI-2.0 GTD-2.0 R 4x4-2.0 GTI-2.0 TDI
oe: 1K0407182A -- 5Q0407182A

© INDUSTRIAL METALCAUCHO, S.L.U.

04874 L: 335 mm
bielletta barra stabilizzatrice [Assale anteriore] 1.0 TSI-1.2 TSI-1.4 TSI-1.4 GTE Hybrid-1.4 TGI-1.5 TSI-1.6 TDI-1.6 TDI 4x4-1.6-1.8 TSI-2.0 TDI-2.0 GTD-2.0 R 4x4-2.0 GTI-2.0 TDI 4x4-e-Golf
oe: 1K0411315R -- 1K0411315K

06595 Ø 12,9 mm Ø 65 mm L: 50 mm
silentblock braccio sospensione [Assale anteriore] GOLF VII 1.2 TSI-1.4 TGI-1.4 TSI-1.6 TDI-1.6 TDI 4x4-2.0 TDI-2.0 GTD-2.0 TDI 4x4-2.0 GTI-2.0 R 4x4

oe: 5Q0407183E -- 5Q0407183D

06603 Ø 12 mm Ø 41 mm
silentblock braccio sospensione [Assale posteriore] GOLF SPORTSVAN,GOLF VII 1.0 TSI-1.2 TSI-1.4 TSI-1.4 TGI-1.4 GTE Hybrid-1.6 TDI-1.6-1.6 TDI 4x4-2.0 TDI-2.0 GTD-2.0 R 4x4-2.0 GTI-2.0 TDI
oe: 5Q0501529C -- 5Q0505543B

06604 Ø 12 mm Ø 41 mm
silentblock braccio sospensione [interno] GOLF SPORTSVAN,GOLF VII 1.0 TSI-1.2 TSI-1.4 TSI-1.4 TGI-1.4 GTE Hybrid-1.6 TDI-1.6-1.6 TDI 4x4-2.0 TDI-2.0 GTD-2.0 R 4x4-2.0 GTI-2.0 TDI 4x4-e-Golf
oe: 5Q0501129B -- 5Q0501529C

57578 L: 70 mm
silentblock bielletta [Assale post. bilaterale] 1.0 TSI-1.2 TSI-1.4 TSI-1.4 GTE Hybrid-1.4 TGI-1.5 TSI-1.6 TDI-1.6 TDI 4x4-1.6-1.8 TSI-2.0 TDI-2.0 GTD-2.0 R 4x4-2.0 GTI-2.0 TDI 4x4-e-Golf
oe: 5Q0505465C -- 5Q0505465A

06242 Ø 27,5 mm Ø 56 mm
cuffia tampone ammortizzatore [Assale anteriore] GOLF VII 1.2 TSI-1.4 TSI-1.6 TDI-1.6 TDI 4x4-2.0 TDI-2.0 TDI 4x4

oe: 1K0412303B -- 6N0413175A

06243
cuffia tampone ammortizzatore GOLF VII 1.2 TSI-1.4 TSI-1.6 TDI-1.6 TDI 4x4-2.0 TDI-2.0 TDI 4x4

oe: 1K0412303B -- 5Q0413175C

42034
tampone ammortizzatore [Assale post. bilaterale] GOLF SPORTSVAN,GOLF VII 1.0 TSI-1.2 TSI-1.4 TSI-1.4 GTE Hybrid-1.4 TGI-1.6-1.6 TDI-2.0 TDI-2.0 GTD
oe: 5Q0511351C

42035
tampone ammortizzatore [Assale post. bilaterale] GOLF SPORTSVAN,GOLF VII 1.2 TSI-1.4 TSI-1.4 TGI-1.6 TDI-1.6 TDI 4x4-2.0 GTI-2.0 TDI-2.0 GTD-2.0 TDI 4x4
oe: 5Q0511357H

42036
tampone ammortizzatore [Assale post. bilaterale] GOLF SPORTSVAN,GOLF VII 1.2 TSI-1.4 TGI-1.4 TSI-1.6 TDI-1.6 TDI 4x4-2.0 TDI-2.0 TDI 4x4-2.0 GTD-2.0 GTI-2.0 R 4x4
oe: 5Q0511357K

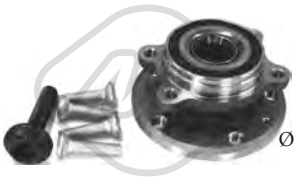

Ø 136 mm
90212 H: 84 mm
mozzo ruota [Assale anteriore bilaterale] GOLF VII 1.2 TSI-1.4 TGI-1.4 GTE Hybrid-1.4 TSI-1.6-1.6 TDI-1.6 TDI 4x4-2.0 TDI-2.0 GTD-2.0 TDI 4x4-2.0 GTI-2.0 R 4x4-e-Golf
oe: 3C0498625 -- 5K0498621

Ø 136.5 mm
N° denti: 36
90214 H: 85 mm
mozzo ruota [Assale anteriore bilaterale] GOLF SPORTSVAN,GOLF VII 1.0 TSI-1.2 TSI-1.4 TGI-1.4 TSI-1.4 GTE Hybrid-1.6 TDI 4x4-1.6 TDI-1.6-2.0 TDI 4x4-2.0 GTD-2.0 TDI-2.0 GTI-2.0 R 4x4-e-Golf
oe: 8V0498625B -- 8V0598625

Ø 136 mm
90221 H: 69,5 mm
mozzo ruota [Assale post. bilaterale] GOLF VII 1.2 TSI-1.4 TGI-1.4 GTE Hybrid-1.4 TSI-1.6-1.6 TDI-2.0 TDI-2.0 GTD-2.0 GTI-e-Golf

oe: 3G0598611 -- 1T0598611B

Ø 28 - 97 mm
11023 kit **10023**
kit cuffia trasmissione [lato ruota Assale anteriore bilaterale] 1.8 TSI-2.0 GTD-2.0 TDI-2.0 R 4x4-2.0 GTI

oe: 8K0407285A -- 4E0407285

Ø 28 - 67 mm
11026 kit **10026**
kit cuffia trasmissione [sul lato del cambio Assale post. bilaterale Assale anteriore bilaterale] 1.4 TGI-1.4 TSI-1.6 TDI 4x4-1.6 TDI-1.8 TSI-2.0 TDI-2.0 GTD-2.0 R 4x4-2.0 GTI-2.0 TDI 4x4-e-Golf
oe: 7L0498201 -- 5N0498201

Ø 29 - 96 mm
11037 kit **10037**
kit cuffia trasmissione [lato ruota Assale anteriore bilaterale] GOLF SPORTSVAN,GOLF VII 1.0 TSI-1.2 TSI-1.4 TGI-1.4 TSI-1.6 TDI-2.0 TDI

oe: 3B0498203E -- 1K0498203A

Ø 27 - 71 mm
11039 kit **10039**
kit cuffia trasmissione [sul lato del cambio Assale anteriore bilaterale] GOLF SPORTSVAN,TOURAN 2.0 TDI

oe: 3C0498201A

Ø 25.5 - 51 mm
11043 kit **10043**
kit cuffia trasmissione [Assale post. bilaterale lato ruota] GOLF VII 1.6 TDI 4x4-1.6 TDI-2.0 R 4x4-2.0 TDI 4x4

oe: 1K0598203

© INDUSTRIAL METALCAUCHO, S.L.U.

VW GOLF VII - SPORTSVAN - TOURAN III (5T1) 08/2012 -

Ø 27 - 87,5 mm

11044 kit **10044**

kit cuffia trasmissione [sul lato del cambio Assale anteriore bilaterale] GOLF VII 2.0 TDI

oe: 7N0498201B -- 1603281

Ø 25,5 - 93 mm

11054 kit **10054**

kit cuffia trasmissione [lato ruota Assale anteriore bilaterale] GOLF SPORTSVAN,GOLF VII 1.2 TSI-1.4 TGI-1.4 TSI-1.6 TDI-2.0 TDI

oe: 5M0498203

Ø 27.5 - 96.5 mm

11057 kit **10057**

kit cuffia trasmissione [lato ruota Assale anteriore bilaterale] 1.4 TSI-1.6 TDI-1.6 TDI 4x4-2.0 TDI-2.0 TDI 4x4-e-Golf

oe: 1K0407285P -- 1K0498203C

21069

filtro cambio automatico GOLF VII 1.4 GTE Hybrid

oe: BT325429A -- 0BT325429A

04480 Ø 143 mm - 6 N° alette

puleggia smorzatore con antivibrante 1.6 TDI-1.6 TDI 4x4-2.0 TDI-2.0 GTD-2.0 TDI 4x4

oe: 038105243E -- 03G105243C

06286 Ø 8,0 mm Ø 40,0 mm

cuscinetto tendicinghia 1.6 TDI-1.6 TDI 4x4-2.0 TDI-2.0 GTD-2.0 TDI 4x4

oe: 3L109244G -- 03L109244G

06287 Ø 8,0 mm Ø 28,0 mm

cuscinetto tendicinghia 1.6 TDI-1.6 TDI 4x4-2.0 TDI-2.0 GTD-2.0 TDI 4x4

oe: 58109244 -- 36109244K

06289 Ø 8,0 mm Ø 60,0|70,6 mm

cuscinetto tendicinghia 1.0 TSI-1.2 TSI-1.4 TSI-1.4 TGI-1.4 GTE Hybrid-1.6

oe: 4E109479H -- 4E109479C

06290 Ø 50,0 mm

cuscinetto tendicinghia 1.0 TSI-1.2 TSI-1.4 TSI-1.4 TGI-1.4 GTE Hybrid-1.6

oe: 4E109244E -- 4E109244D

06375 Ø 65,0 mm

cuscinetto tendicinghia 1.0 TSI-1.2 TSI-1.4 TSI-1.4 TGI

oe: 4E145299P -- 4E145299N

02453 Filetto esterno [mm]: M14 x 1,5

tappo di plastica coppa olio GOLF VII 2.0 R 4x4-2.0 GTI

oe: 06L103801

53129 L: 330 mm

tirante assiale [Assale anteriore bilaterale] GOLF SPORTSVAN,GOLF VII 1.0 TSI-1.2 TSI-1.4 TSI-1.4 TGI-1.4 GTE Hybrid-1.6-1.6 TDI-1.6 TDI 4x4-2.0 TDI-2.0 GTD-2.0 R 4x4-2.0 GTI-2.0 TDI 4x4

oe: 1K2423051AD -- 1K1423051CL

53163 L: 94 mm

testina barra accoppiamento [Assale anteriore Dx] GOLF SPORTSVAN,GOLF VII 1.0 TSI-1.2 TSI-1.4 TSI-1.4 TGI-1.4 GTE Hybrid-1.6-1.6 TDI-1.6 TDI 4x4-2.0 TDI-2.0 GTD-2.0 R 4x4-2.0 GTI-2.0 TDI

oe: 1K0423812A -- 1K0423812E

53169 L: 94 mm

testina barra accoppiamento [Assale anteriore Sx] 1.0 TSI-1.2 TSI-1.4 TSI-1.4 GTE Hybrid-1.4 TGI-1.6 TDI-1.6 TDI 4x4-1.6-1.8 TSI-2.0 TDI-2.0 GTD-2.0 R 4x4-2.0 GTI-2.0 TDI 4x4-e-Golf

oe: 1K0423811K -- 1K0423811J

57745

supporto motore [Sx] GOLF VII 1.2 TSI

oe: 5Q0199555Q -- 5Q0199555BF

57747

supporto motore [Sx] GOLF SPORTSVAN,GOLF VII 1.6 TDI-1.6 TDI 4x4

oe: 5Q0199555S

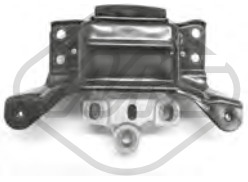

57748

supporto motore [Sx] GOLF SPORTSVAN,GOLF VII 1.4 GTE Hybrid-1.6 TDI-1.6 TDI 4x4-2.0 R 4x4-2.0 TDI-2.0 GTD-2.0 TDI 4x4

oe: 5Q0199555T

41029

supporto marmitta 1.0 TSI-1.2 TSI-1.4 TSI-1.6 TDI-1.6 TDI 4x4-1.6-2.0 TDI-2.0 GTD-2.0 TDI 4x4

oe: 1K0253147E

© INDUSTRIAL METALCAUCHO, S.L.U.

02059
pompa tergicristalli GOLF SPORTSVAN,GOLF VII 1.2 TSI-1.4 TGI-1.4 TSI-1.6 TDI-1.6 TDI 4x4-2.0 TDI-2.0 GTD-2.0 GTI-2.0 TDI 4x4-e-Golf

oe: 1T0955651A -- 1K6955651

68500
sensore livello liquido tergicristalli GOLF VII 1.2 TSI-1.4 TGI-1.4 TSI-1.6 TDI-1.6 TDI 4x4-2.0 TDI-2.0 GTD-2.0 TDI 4x4-2.0 GTI-2.0 R 4x4

oe: 7M0919376

50109 L: 66 mm
sensore velocità ruota - ABS Sensore attivo GOLF VII 1.6 TDI 4x4-2.0 TDI 4x4-2.0 R 4x4

oe: WHT003857 -- 7H0927803

50110 L: 66 mm
sensore velocità ruota - ABS Sensore attivo GOLF VII 1.6 TDI 4x4-2.0 TDI 4x4-2.0 R 4x4

oe: WHT003856 -- 7H0927804

50113 L: 62 mm
sensore velocità ruota - ABS Sensore attivo [Assale anteriore Sx] GOLF VII 1.2 TSI-1.4 TGI-1.4 TSI-1.6 TDI-1.6 TDI 4x4-2.0 TDI-2.0 GTD-2.0 TDI 4x4-2.0 GTI
oe: WHT003861 -- 6Q0927803B

50114 L: 62 mm
sensore velocità ruota - ABS Sensore attivo [Assale anteriore Dx] GOLF VII 1.2 TSI-1.4 TGI-1.4 TSI-1.6 TDI-1.6 TDI 4x4-2.0 TDI-2.0 GTD-2.0 TDI 4x4-2.0 GTI
oe: WHT003860 -- 6Q0927804B

50117 L: 27.7 mm
sensore velocità ruota - ABS Sensore attivo [Sx] GOLF VII 1.6 TDI 4x4-2.0 TDI 4x4-2.0 R 4x4

oe: WHT003857A -- 7L0927807B

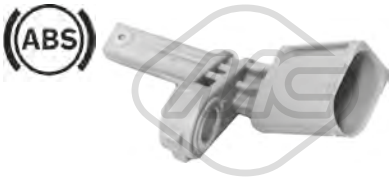

50118 L: 65.5 mm
sensore velocità ruota - ABS Sensore attivo [Dx] GOLF VII 1.6 TDI 4x4-2.0 TDI 4x4-2.0 R 4x4

oe: WHT003856A -- 7L0927808B

50125
sensore velocità ruota - ABS Sensore attivo GOLF SPORTSVAN,GOLF VII 1.2 TSI-1.4 TSI-1.4 TGI-1.6-1.6 TDI-2.0 TDI-2.0 GTD-2.0 GTI-e-Golf

oe: WHT003864 -- 2K0927807

© INDUSTRIAL METALCAUCHO, S.L.U.

02110 Ø 19,6 mm
gommina ad anello 2.4 D-2.4 i-2.4 TD

oe: 62121119G -- N90316802

03255
termostato raffreddamento 80 °C 2.4-2.4 D-2.4 i-2.4 TD

oe: 076121113 -- 022121113

03574 Pressione [bar]: 1.2
tappo vaschetta acqua LT 28-35 I 2.0-2.4-2.4 D-2.4 i-2.4 TD-2.7 D

oe: 171121321F -- 171121321D

30289
termostato raffreddamento 80 °C 2.4-2.4 D-2.4 4WD-2.4 TD-2.4 D 4WD-2.4 TD 4WD

oe: STC3338 -- STC2195

02780
anelli conici marmitta 2.4 D-2.4 TD-2.4 D 4WD-2.4 TD 4WD

oe: 028129589B

03621
tappo olio motore 2.4 D-2.4 D 4WD-2.4 TD

oe: 077103485A -- 049103485A

03688 Ø 18 mm L: 30 mm
guida asta livello olio 2.4-2.4 D-2.4 4WD-2.4 i-2.4 TD-2.4 D 4WD-2.4 TD 4WD

oe: 036115636

50290 N° raccordi: 2
sensore temperatura raffreddamento 2.4 i

oe: 25906041A -- 025906041A

00759 Dimensioni filettatura: 26x150
tappo coppa olio 2.0-2.4-2.4 4WD-2.4 D-2.4 i-2.4 D 4WD-2.4 TD-2.4 TD 4WD-2.7 D

oe: 059103193

04209 Dimensioni filettatura: M14 x 150
tappo coppa olio 2.4-2.4 D-2.4 4WD-2.4 i-2.4 TD-2.4 D 4WD-2.4 TD 4WD

oe: N0161552 -- N90288901

04888 Dimensioni filettatura: M26 x 1,5
tappo coppa olio LT 28-35 I

oe: 1309970032

05054 L: 13 mm
tappo cambio LT 28-35 I

oe: 2109970132 -- 1159970032

02669
anello valvola sfiato 2.4-2.4 D-2.4 4WD-2.4 i-2.4 TD-2.4 D 4WD-2.4 TD 4WD-2.7 D

oe: 028103500

00016 Ø 3 mm Ø 7 mm L: 25 mm
tappo ritorno iniettori 2.4 D-2.4 TD

oe: 1575.09 -- 9350058480

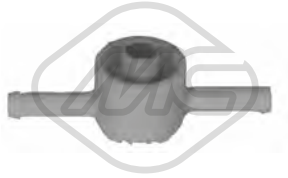

03672
valvola filtro gasolio 2.4 D-2.4 TD-2.4 TD 4WD

oe: 191127247A

85111 L: 880 mm
cavo acceleratore LT 28-35 I 2.7 D

oe: 281721555B

06726 Ø 30 mm
supporto albero trasmissione LT 28-35 I 2.0-2.4-2.4 D-2.4 i-2.4 TD-2.7 D

oe: 293521351

© INDUSTRIAL METALCAUCHO, S.L.U.

96536 L: 465 mm
tubo freno [Assale anteriore] LT 28-35 I 2.0-2.4-2.4 D-2.4 i-2.4 TD-2.7 D

oe: 251611775B -- 291611775

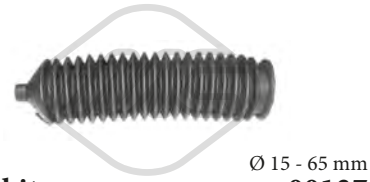

Ø 15 - 65 mm

01137 kit **00137**
kit cuffia cremagliera sterzo [Dx] LT 28-35 I

oe:

83631 L: 1816/1588 mm
cavo frizione manuale 2.0-2.4-2.4 D-2.4 4WD-2.4 i-2.4 TD-2.4 D 4WD-2.4 TD 4WD-2.7 D

oe: 281.721.335F

00497
supporto marmitta [anteriore] 2.0-2.4-2.4 D-2.4 TD-2.4 i-2.7 D

oe: 8A0253147A -- 803253147

02422
supporto marmitta [Sx] LT 28-35 I

oe: 2024920644 -- 2024920344

02055
pompa tergicristalli 2.0-2.4-2.4 D-2.4 4WD-2.4 i-2.4 TD-2.4 D 4WD-2.4 TD 4WD-2.7 D

oe: 861998151B -- 437955651

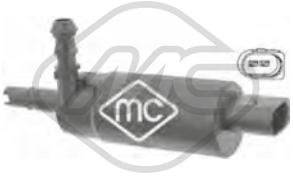

02075
pompa lavafari 2.0-2.4-2.4 D-2.4 4WD-2.4 i-2.4 TD-2.4 D 4WD-2.4 TD 4WD-2.7 D

oe: 535955681 -- 431955679A

© INDUSTRIAL METALCAUCHO, S.L.U.

02110 Ø 19,6 mm
gommina ad anello 2.3-2.5 SDI-2.5 TDI-2.8 TDI

oe: 62121119G -- N90316802

03602
connettore frontale motore 2.5 SDI-2.5 TDI-2.8 TDI

oe: 074121132

03677 Pressione [bar]: 1.5
tappo vaschetta acqua 2.3-2.5 SDI-2.5 TDI-2.8 TDI

oe: 3B0121321

03686
flangia termostato 2.5 SDI-2.5 TDI

oe: 074121121B -- 074121121

03988
vaschetta espansione 2.3-2.5 SDI-2.5 TDI-2.8 TDI

oe: 2D0121403B

04755
beccuccio testata 2.5 SDI-2.5 TDI

oe: 074121145B

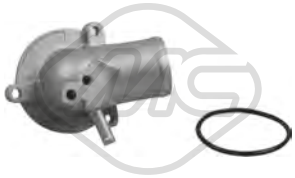

30221
flangia termostato 87 °C 2.3

oe: 1112000415

30289
termostato raffreddamento 80 °C 2.5 TDI

oe: STC3338 -- STC2195

02780
anelli conici marmitta 2.5 SDI-2.5 TDI

oe: 028129589B

03621
tappo olio motore 2.5 SDI-2.5 TDI

oe: 077103485A -- 049103485A

00759 Dimensioni filettatura: 26x150
tappo coppa olio 2.5 SDI-2.5 TDI

oe: 059103193

05374
scambiatore di calore 2.5 SDI-2.5 TDI

oe: 038117070A -- 068117021B

04754 L: 765 mm
asta livello olio 2.5 SDI-2.5 TDI

oe: 028115611J

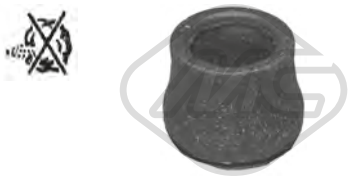

02669
anello valvola sfiato 2.5 SDI-2.5 TDI

oe: 028103500

Tipo funzionamento: elettrico

93073
valvola EGR 2.5 TDI

oe: 1J0906283C -- 1K0906283A

00016 Ø 3 mm Ø 7 mm L: 25 mm
tappo ritorno iniettori 2.5 SDI-2.5 TDI

oe: 1575.09 -- 9350058480

03689
valvola filtro gasolio [anteriore] LT 28-46 II 2.3-2.5 SDI-2.5 TDI-2.8 TDI

oe: 1J0127247

© INDUSTRIAL METALCAUCHO, S.L.U.

SISTEMA DI ALIMENTAZIONE ARIA e TURBO

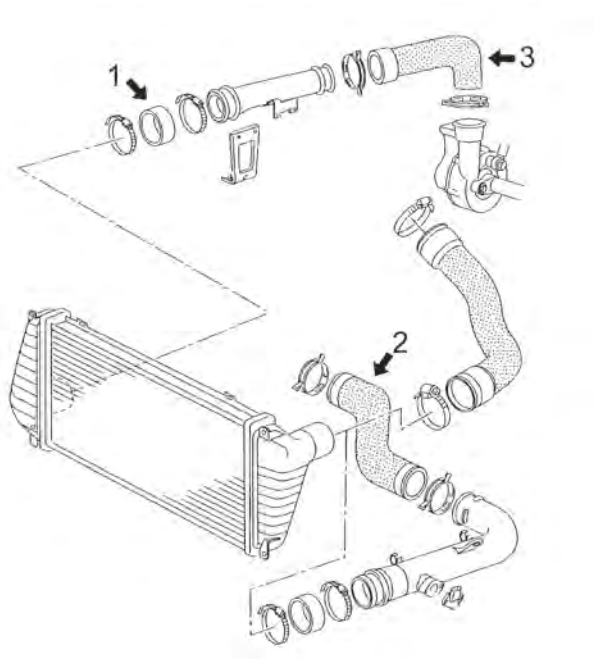

motore 2.5 - 2.8 TDi di 83-90-95-102-109CV (BBE, APA, BBF, AHD, AVR rspct.)

1	09728	manicotto flessibile dalla giunzione intercooler al tubo rigido
2	09726	manicotto sinistra intercooler al collettore aspirazione
3	09727	manicotto flessibile dal tubo rigido al turbo (AHD, APA, BBE, BBF)
	09845	manicotto flessibile dal tubo rigido al turbo (ANJ, AVR)

C121M3378M3379TURBOP1 VW LT (28 - 35 - 46) II 04/1996 - 07/2006

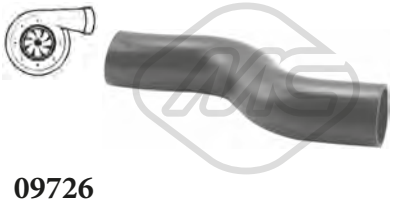

09726
manicotto turbo [Sx] 2.5 TDI

oe: 2D0145856 -- 2D0145856D

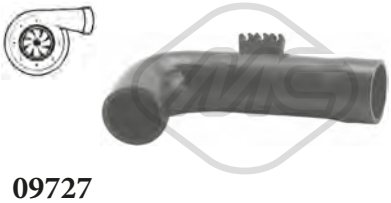

09727
manicotto turbo 2.8 TDI

oe: 2D0145828A

09728
manicotto turbo [inferiore] 2.5 TDI

oe: 2D0145832A

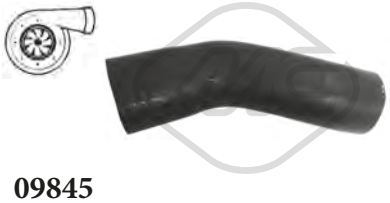

09845
manicotto turbo 2.5 TDI

oe: 2D0145828D

SOSPENSIONE ANTERIORE e SUPPORTI MOTORE

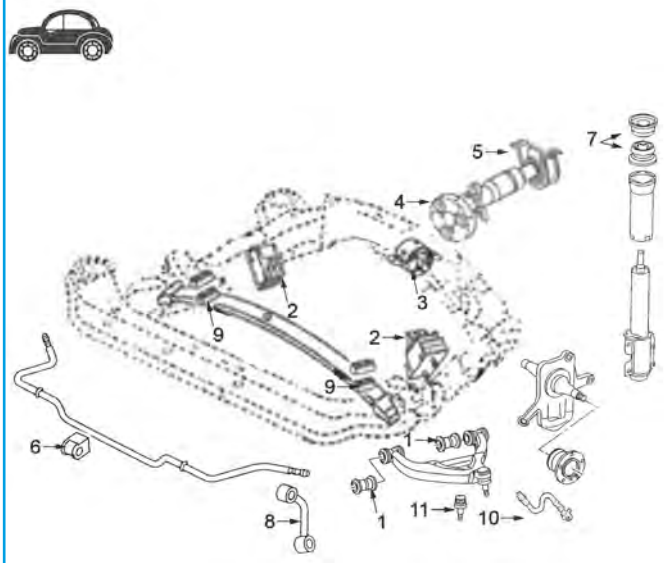

1	06093	silentblock braccio anteriore
2	05052	supporto motore
3	05053	supporto cambio
4	05062	antivibrante albero di trasmissione foro interno Ø 100 mm 4 bulloni
5	04665	supporto albero di trasmissione
6	06096	boccola barra stabilizzatrice da Ø 25mm
7	06098	kit supporto ammortizzatore anteriore
8	05058	bielletta destra barra stabilizzatrice fino al '01
	05059	bielletta sinistra barra stabilizzatrice
9	06100	kit paracolpi Dx+Sx balestra anteriore
10	96093	tubo freno anteriore
11	53130	testina braccio sospensione ambo i lati

C121M3378M3379M3380ISOPDP1 VW LT (28 - 35 - 46) II 04/1996 - 07/2006

SOSPENSIONE POSTERIORE

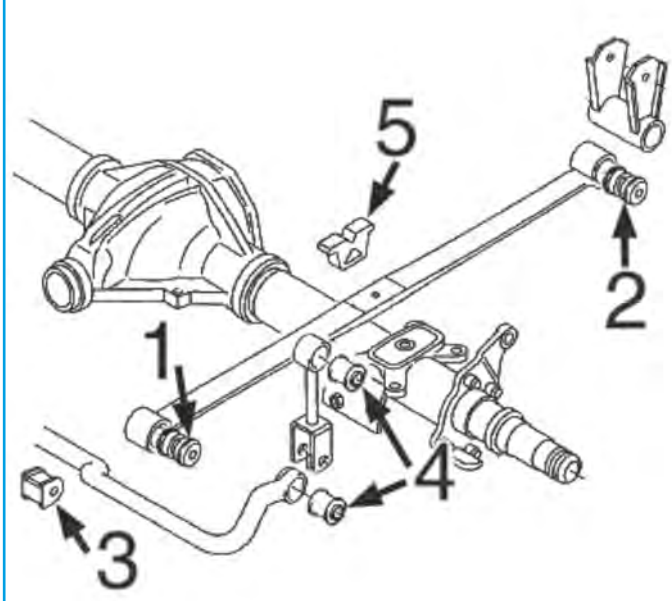

1	06099	silentblock anteriore balestra posteriore LT46 (16mm)
2	06099	silentblock posteriore balestra posteriore LT46 (16mm)
	06105	silentblock posteriore balestra posteriore LT28/35
3	06059	boccola barra stabilizzatrice da Ø 22 mm
	06107	boccola barra stabilizzatrice da Ø 27 mm
4	06074	silentblock bielletta punta barra stabilizzatrice posteriore

C121M3378M3379M3380ISOPTP1 VW LT (28 - 35 - 46) II 04/1996 - 07/2006

05052
supporto motore [anteriore] 2.3-2.5 SDI-2.5 TDI

oe: 9012412413

05058 Ø 10 mm L: 110|114,5 mm
bielletta barra stabilizzatrice [Assale anteriore Dx] 2.3-2.5 SDI-2.5 TDI-2.8 TDI

oe: 2D0411052

05059 Ø 10 mm L: 110|114,5 mm
bielletta barra stabilizzatrice [Assale anteriore Sx] 2.3-2.5 SDI-2.5 TDI-2.8 TDI

oe: 2D0411051

© INDUSTRIAL METALCAUCHO, S.L.U.

06059 Ø 22 mm
boccola barra stabilizzatrice [Assale anteriore] 2.3-2.5 SDI-2.5 TDI-2.8 TDI

oe: 2D0511413A

06074 Ø 12 mm Ø 27 mm
silentblock bielletta barra posteriore [interno] 2.3-2.5 SDI-2.5 TDI-2.8 TDI

oe: 2D0511413

06093 Ø 14 mm Ø 44|57 mm
silentblock braccio sospensione [Assale anteriore] 2.3-2.5 SDI-2.5 TDI-2.8 TDI

oe: 2D0407140

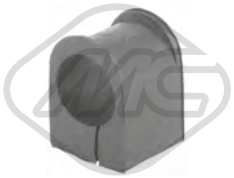

06096 Ø 25 mm
boccola barra stabilizzatrice [Assale anteriore] 2.3-2.5 SDI-2.5 TDI-2.8 TDI

oe: 2D0411025A -- 2D0411025D

06105 Ø 12 mm Ø 22 mm L: 134 mm
silentblock balestra [Assale posteriore] 2.3-2.5 SDI-2.5 TDI-2.8 TDI

oe: 2D0511181

06107 Ø 27 mm
boccola barra stabilizzatrice [Assale posteriore] 2.3-2.5 SDI-2.5 TDI-2.8 TDI

oe: 2D0511413B

53130 Ø 45,2 mm
testina sospensione [Assale anteriore] 2.3-2.5 SDI-2.5 TDI-2.8 TDI

oe: 2D0407361A -- 2D0407361

06098 Ø 16 mm Ø 32 mm
kit supporto ammortizzatore anteriore [inferiore] 2.3-2.5 SDI-2.5 TDI-2.8 TDI

oe: 2D0407183 -- 2D0407183A

06099 Ø 16 mm Ø 50 mm L: 80 mm
silentblock balestra [anteriore] LT 28-46 II 2.3-2.5 TDI-2.8 TDI

oe: 2D0511171A

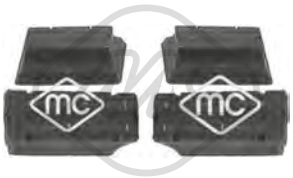

06100 L: 58 mm
kit tampone balestra anteriore [Assale anteriore] 2.3-2.5 SDI-2.5 TDI-2.8 TDI

oe: 2D0411171C -- 2D0411171B

02098
segnalatore usura freni [bilaterale] 2.3-2.5 SDI-2.5 TDI-2.8 TDI

oe: 9015400017 -- 2D0919351

74045
cuscinetto ruota [Assale anteriore bilaterale] 2.3-2.5 SDI-2.5 TDI-2.8 TDI

oe: 2D0498625

96093 L: 363 mm
tubo freno [Assale anteriore] 2.3-2.5 SDI-2.5 TDI-2.8 TDI

oe: 9014280435

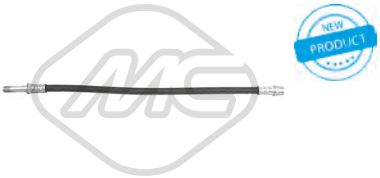

96491 L: 435 mm
tubo freno [Assale anteriore bilaterale] 2.3-2.5 SDI-2.5 TDI-2.8 TDI

oe: 9014280835

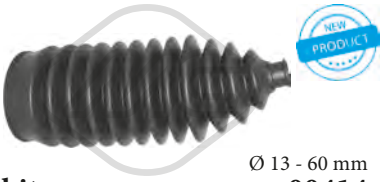

Ø 13 - 60 mm
01414 kit **00414**
kit cuffia cremagliera sterzo [Assale anteriore bilaterale] 2.3-2.5 SDI-2.5 TDI-2.8 TDI

oe: 2D0498831 -- 2D0422875

Ø 16 - 49 mm
01479 kit **00479**
kit cuffia cremagliera sterzo 2.3-2.5 SDI-2.5 TDI-2.8 TDI

oe: 2D0498831 -- 2D0422875

04665 Ø 45 mm
supporto albero trasmissione 2.3-2.5 SDI-2.5 TDI-2.8 TDI

oe: 2D0521351

05062
antivibrante albero trasmissione 2.3-2.5 SDI-2.5 TDI-2.8 TDI

oe: 9014110047 -- 68039725AA

© INDUSTRIAL METALCAUCHO, S.L.U.

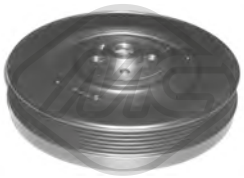

04176 Ø 195 mm - 6 N° alette
puleggia smorzatore con antivibrante 2.5 SDI-2.5 TDI

oe: 074105251AC

14176 Ø 195 mm - 6 N° alette
kit albero motore con antivibrante 2.5 SDI-2.5 TDI

oe: 074105251AC

04756 Ø 8 mm Ø 90 mm
cuscinetto tendicinghia 2.5 SDI-2.5 TDI

oe: 037145278A -- 037145276

04926 Ø 8 mm Ø 80 mm
cuscinetto tendicinghia LT 28-46 II 2.8 TDI

oe: 062145278

04998 Ø 17 mm Ø 68 mm - 6 N° alette
puleggia alternatore 2.8 TDI

oe: 021903119H -- 074903119E

05053
supporto cambio [posteriore] 2.3-2.5 SDI-2.5 TDI

oe: 9012421413

02055
pompa tergicristalli 2.3-2.5 SDI-2.5 TDI-2.8 TDI

oe: 861998151B -- 437955651

02075
pompa lavafari 2.3-2.5 SDI-2.5 TDI-2.8 TDI

oe: 535955681 -- 431955679A

50176 L: 1830 mm
sensore velocità ruota - ABS Sensore passivo [Assale posteriore] LT 28-46 II 2.3-2.5 SDI-2.5 TDI-2.8 TDI

oe: 2D0927808A -- 2D0927807A

03268
cappuccio cavo candela 2.3

oe: 00A035255

© INDUSTRIAL METALCAUCHO, S.L.U.

SISTEMA DI RAFFREDDAMENTO

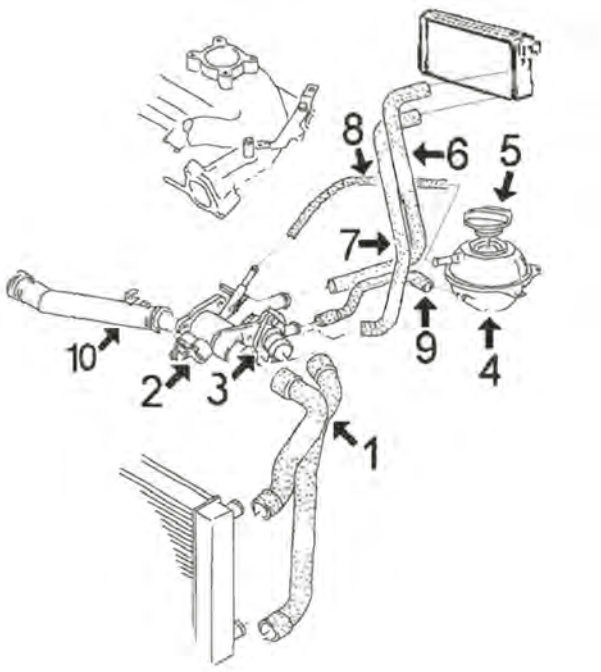

1.0 motore AER-AHT-ALL-ALD || 1.4 motore AEX-AKK-ANW-APQ || 1.4 motore 16v. AFK-AUB-AQQ

1	08797	manicotto superiore e inferiore radiatore (collegati)
2	03615	scatola termostato completa di termostato, coperchio e accessori
3	03541	flangia termostato
	03592	kit termostato completo di coperchio e guarnizione
4	03610	vaschetta espansione
5	03676	tappo vaschetta espansione
6	08803	manicotto entrata acqua riscaldamento
7	08806	manicotto ritorno acqua dal riscaldamento
10	03625	tubo acqua (plastica) con guarnizioni ad anello

C121M3398CAP1 VW LUPO 09/1998 - 07/2005

SISTEMA DI RAFFREDDAMENTO

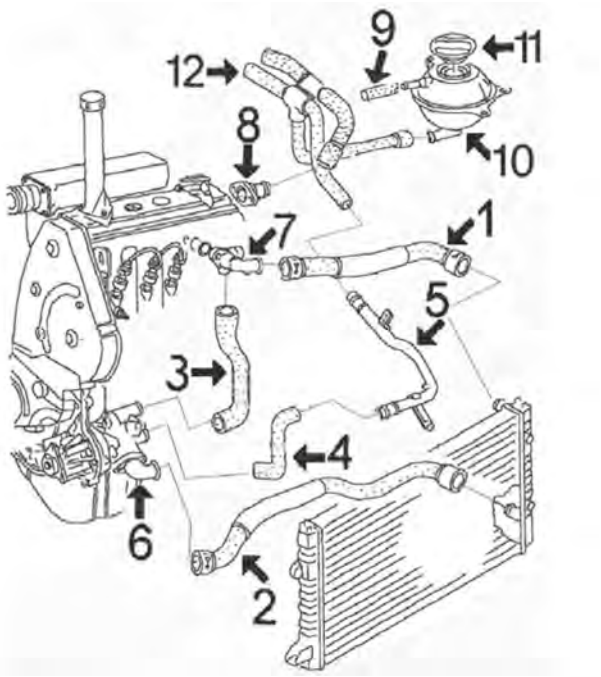

1.7 motore diesel AKU

1	08804	manicotto superiore radiatore
2	08805	manicotto inferiore radiatore
5	03157	tubo acqua metallico
6	03528	flangia termostato
7	03585	raccordo testata
8	03517	beccuccio testata laterale
10	03610	vaschetta espansione
11	03676	tappo vaschetta espansione

C121M3398CAP2 VW LUPO 09/1998 - 07/2005

02110 Ø 19,6 mm
gommina ad anello 1.0-1.2 TDI 3L-1.4-1.4 16V-1.4 FSI-1.4 TDI-1.6 GTI-1.7 SDI

oe: 62121119G -- N90316802

03092
termostato raffreddamento 87 °C 1.0-1.2 TDI 3L

oe: 044121113 -- 068121113B

03157
tubo acqua 1.7 SDI

oe: 6N0121065G

03258
flangia termostato 1.6 GTI

oe: 032121121K -- 030121121C

03517
beccuccio testata (laterale) [Installazione laterale] 1.7 SDI

oe: 037121145 -- 026121145E

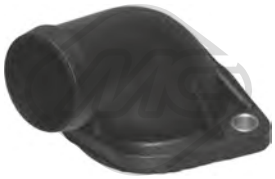

03528
flangia termostato 1.7 SDI

oe: 030121121B

03537
flangia termostato 1.2 TDI 3L-1.4 TDI

oe: 1H0121687 -- 037121121A

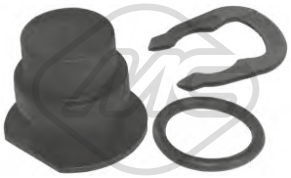

03540
kit tappo sensore acqua 1.0-1.2 TDI 3L-1.4-1.4 16V-1.4 FSI-1.4 TDI-1.6 GTI-1.7 SDI

oe: 357121140 -- 025121142

03541
flangia termostato 1.0-1.4-1.4 16V

oe: 032121119H -- 032121121J

03585
flangia raffreddamento testata (frontale) [Parte frontale] 1.7 SDI

oe: 028121132C

03591
flangia acqua 1.2 TDI 3L-1.4 TDI

oe: 038121133 -- 038121132C

03592
kit completo con termostato e anello 87 °C 1.0-1.4-1.4 16V

oe: 032121110B

03610
vaschetta espansione 1.0-1.4-1.4 16V

oe: 6N0121407C -- 6N0121407A

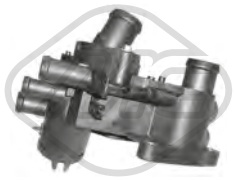

03615
scatola termostato 83 °C 1.0-1.2 TDI 3L-1.4-1.4 16V-1.4 FSI-1.4 TDI-1.6 GTI-1.7 SDI

oe: 032121111N

03625
tubo acqua (plastica) con guarnizioni ad anello 1.0-1.4 16V

oe: 032121666 -- 032121665A

03667
beccuccio pompa acqua completa 1.2 TDI 3L-1.4 TDI

oe: 1H0121687A -- 037121619

03676 Pressione [bar]: 1.5
tappo vaschetta acqua 1.0-1.2 TDI 3L-1.4-1.4 FSI-1.4 TDI-1.6 GTI-1.7 SDI

oe: 1H0121321D

08796
manicotto radiatore [inferiore] 1.4-1.4 16V

oe: 6N0121049A

08797
manicotto radiatore [inferiore] 1.0-1.4-1.4 16V

oe: 6X0121049E

08804
manicotto radiatore [Superiore] 1.7 SDI

oe: 6N0121101J

08805
manicotto radiatore [inferiore] 1.7 SDI

oe: 6N0121051K

© INDUSTRIAL METALCAUCHO, S.L.U.

30264
termostato raffreddamento 88 °C 1.0

oe: 047121111Q -- 047121111P

30270
flangia termostato 1.7 SDI

oe: 028121145B

08803
manicotto entrata riscaldamento [Uscita] 1.0-1.4

oe: 6N0819371A

08806
manicotto ritorno riscaldamento [Uscita] 1.0-1.4-1.4 16V

oe: 6N0819373L -- 6N0819373D

35044
manicotto sfiato motore 1.4 16V

oe: 036103493EB -- 036103493BB

35104
separatore olio motore 1.4 16V

oe: 036103464Q -- 036103464AD

35105
separatore olio motore 1.0-1.4-1.4 16V-1.6 GTI

oe: 36103464G -- 036103464G

02780
anelli conici marmitta 1.7 SDI

oe: 028129589B

03621
tappo olio motore 1.0-1.2 TDI 3L-1.4-1.4 16V-1.4 FSI-1.4 TDI-1.6 GTI-1.7 SDI

oe: 077103485A -- 049103485A

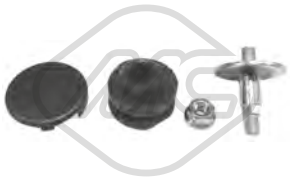

04365
kit montaggio coperchio motore 1.0-1.2 TDI 3L-1.4-1.4 16V-1.4 FSI-1.4 TDI-1.6 GTI-1.7 SDI

oe: N90132603 -- +028103665

03725
guida asta livello olio 1.2 TDI 3L-1.4 TDI

oe: 06A103663A -- 06A103663

03841 Ø 84.5 mm
coperchio filtro olio 1.2 TDI 3L-1.4 TDI

oe: 045115433B -- 045115433E

04355
guida asta livello olio 1.0-1.4-1.4 16V-1.4 FSI-1.6 GTI

oe: 030115636A

00674 Dimensioni filettatura: 14x150
tappo coppa olio 1.0

oe: 113115193

02916 Dimensioni filettatura: M14x150
tappo coppa olio 1.0-1.2 TDI 3L-1.4-1.4 16V-1.4 FSI-1.4 TDI-1.6 GTI

oe: N90813202 -- N90813201

04209 Dimensioni filettatura: M14 x 150
tappo coppa olio 1.0-1.7 SDI

oe: N0161552 -- N90288901

05380
scambiatore di calore 1.2 TDI 3L-1.4 TDI

oe: 038117070A -- 028117021L

97735
manicotto olio 1.0

oe:

© INDUSTRIAL METALCAUCHO, S.L.U.

04791 L: 655 mm
asta livello olio 1.7 SDI

oe: 028115611G

04793 L: 657 mm
asta livello olio

oe: 030115611R

04794 L: 600 mm
asta livello olio 1.4 TDI

oe: 045115611

08319
manicotto sfiato 1.4-1.4 16V-1.4 TDI

oe: 030103493N

08811
manicotto sfiato

oe: 030103493BB

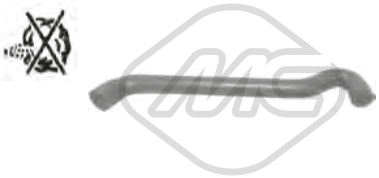

09055
manicotto sfiato 1.4 16V

oe: 036103493EB -- 036103493BB

Tipo funzionamento: pneumatico

93004
valvola EGR con guarnizione 1.2 TDI 3L-1.4 TDI

oe: 038129637B -- 045131501L

Tipo funzionamento: elettrico

93025 N° raccordi: 5
valvola EGR con guarnizioni 1.4 16V

oe: 036131503T -- 036131503T

Tipo funzionamento: elettrico

93029
valvola EGR con guarnizione 1.4 16V

oe: 036131503M

Tipo funzionamento: elettrico

93030 N° raccordi: 5
valvola EGR con guarnizioni 1.4 16V

oe: 036131503R -- 036131503R

Tipo funzionamento: pneumatico

93046
valvola EGR con guarnizioni 1.2 TDI 3L

oe: 038131501AF -- 038131501AN

00016 Ø 3 mm Ø 7 mm L: 25 mm
tappo ritorno iniettori 1.7 SDI

oe: 1575.09 -- 9350058480

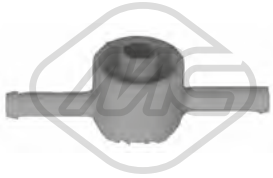

03672
valvola filtro gasolio 1.7 SDI

oe: 191127247A

03689
valvola filtro gasolio [anteriore]

oe: 1J0127247

43005
kit riparazione sistema common rail 1.4 TDI

oe: 038198051A -- 038103385A

© INDUSTRIAL METALCAUCHO, S.L.U.

SISTEMA DI ALIMENTAZIONE ARIA e TURBO

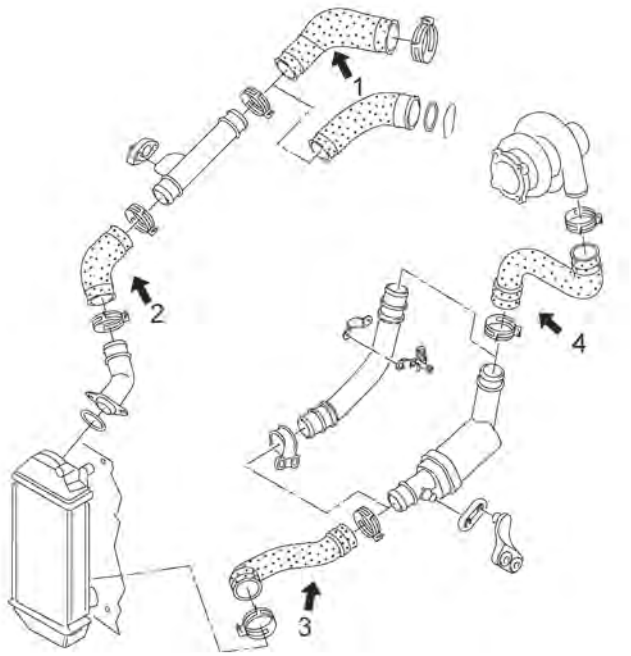

1.4 TDI motore da 75CV (AMF)

1	09841	manicotto flessibile dal tubo rigido al collettore di aspirazione
2	09840	manicotto flessibile di innesto
3	09838	manicotto flessibile intercooler inferiore al tubo rigido
4	09340	manicotto flessibile dal tubo rigido al turbo

C121M3398TURBOP1 VW LUPO 09/1998 - 07/2005

09252
manicotto turbo [Superiore] 1.4 TDI

oe: 6Q0145834

09340
manicotto turbo 1.4 TDI

oe: 6Q0145828D -- 6X0145828A

09784
manicotto turbo 1.4 TDI

oe: 6Q0145838K

09785
manicotto turbo [inferiore] 1.4 TDI

oe: 6Q0145832G

09838
manicotto turbo [inferiore] 1.4 TDI

oe: 6X0145832D

09840
manicotto turbo 1.4 TDI

oe: 6X0145832E

09841
manicotto turbo 1.4 TDI

oe: 6X0145838B

SOSPENSIONE ANTERIORE e SUPPORTI MOTORE

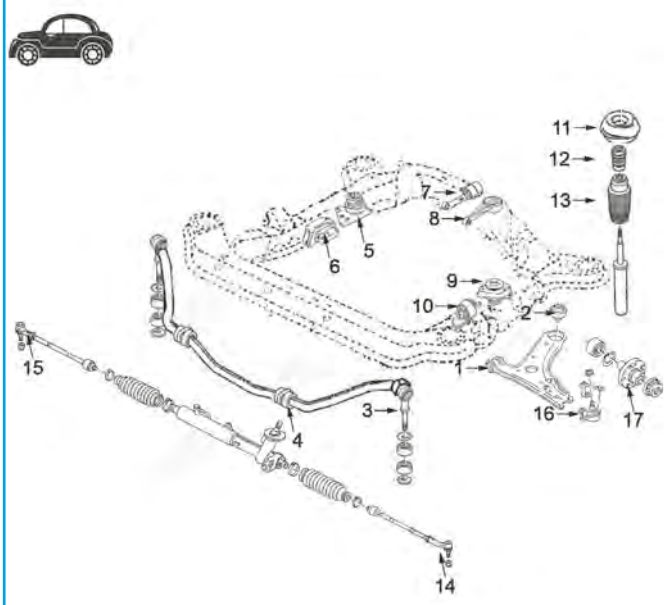

motore 1.0 - 1.4 - 1.4/16v - 1.7D-SDi:

1	02859	silentblock braccio sospensione anteriore
2	02858	silentblock posteriore braccio anteriore
3	02853	bielletta barra stabilizzatrice completa
4	04318	boccola barra stabilizzatrice da 18 mm
5	04095	supporto motore destro 1.0-1.4 (benzina)
	04317	supporto motore destro 1.7 D
6	04790	supporto motore destro 1.4TDi dal 10/'99-
7	04169	supporto motore posteriore
8	04784	supporto motore posteriore 1.4TDi dal 10/'99-
9	04096	supporto motore sinistro 1.0-1.4
	04415	supporto motore sinistro 1.7D-1.7SDi
10	04783	supporto motore sinistro 1.4TDi dal 10/'99-
11	02877	supporto superiore ammortizzatore anteriore completo di cuscinetto
12	04298	tampone ammortizzatore anteriore in poliuretano
13	04324	tampone ammortizzatore anteriore
14	53133	testina barra accoppiamento sinistra
15	53095	testina barra accoppiamento destra
16	53106	testina braccio sospensione destra
	53124	testina braccio sospensione sinistra
17	90034	mozzo ruota anteriore

C121M3398SOPDP1 VW LUPO 09/1998 - 07/2005

SOSPENSIONE POSTERIORE

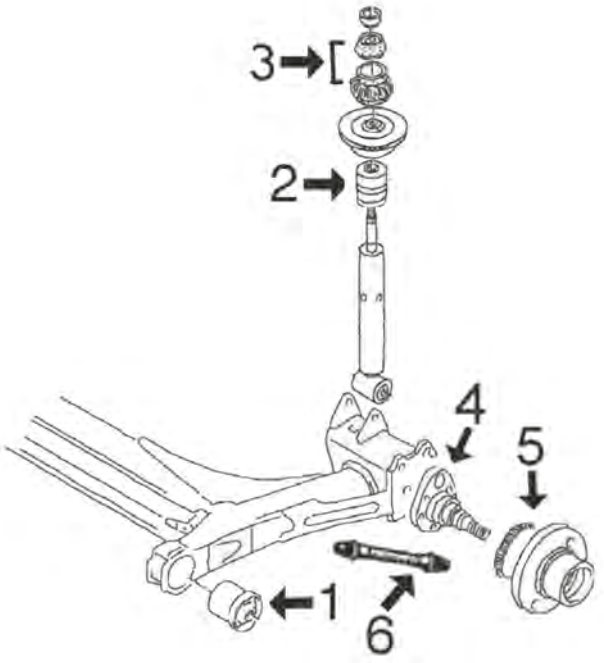

1	02839	silentblock ponte posteriore
5	90525	mozzo ruota posteriore con cuscinetto dal 5/'98
6	96014	tubo freno posteriore (165 mm)

C121M3398SOPTP1 VW LUPO 09/1998 - 07/2005

04095
supporto motore [anteriore Dx] 1.0-1.4

oe: 6N0199262L -- 6N0199262A

04096
supporto motore [Sx] 1.0-1.4-1.4 16V-1.4 FSI

oe: 6N0199555G -- 6N0199555E

04169
supporto motore [posteriore] 1.0-1.4-1.4 16V-1.7 SDI

oe: 6N0199851AG

© INDUSTRIAL METALCAUCHO, S.L.U.

04187
supporto motore [Sx] 1.4 16V

oe: 1J0199555CF -- 1J0199555AJ

04317
supporto motore [Dx] 1.0-1.4 16V-1.4 FSI-1.7 SDI

oe: 6N0199262K -- 6N0199262G

04415
supporto motore [Sx] 1.7 SDI

oe: 6N0199555H

04783
supporto motore [Sx] 1.4 TDI

oe: 6N0199543F -- 6N0199543E

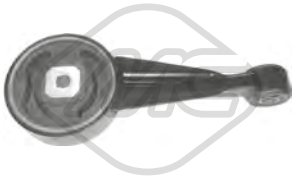

04784
supporto motore [posteriore] 1.4 TDI

oe: 6N0199851AF

04790
supporto motore [Dx] 1.4 TDI

oe: 6N0199167BF

57432
supporto motore [posteriore] 1.4 16V

oe: 6Q0199851AL -- 6Q0199851A

02839 Ø 10 mm
silentblock ponte [Assale posteriore] 1.0-1.2 TDI 3L-1.4-1.4 16V-1.4 FSI-1.4 TDI-1.6 GTI-1.7 SDI

oe: 6N0501541D

02843 Ø 10 mm Ø 38 mm L: 44 mm
silentblock braccio sospensione [interno Assale anteriore] 1.0-1.2 TDI 3L-1.4-1.4 16V-1.4 FSI-1.4 TDI-1.6 GTI-1.7 SDI

oe: 823407181 -- 861407181

02853 Ø 18 mm L: 70 mm
bielletta barra stabilizzatrice [Assale anteriore] 1.4 TDI

oe: 6N0411315

02858 Ø 17 mm Ø 60.2 mm
silentblock braccio sospensione [Assale anteriore inferiore] 1.0-1.2 TDI 3L-1.4-1.4 16V-1.4 FSI-1.4 TDI-1.6 GTI-1.7 SDI

oe: 6N0407181

02859 Ø 10 mm Ø 28 mm
silentblock braccio sospensione [Assale anteriore inferiore] 1.0-1.2 TDI 3L-1.4-1.4 16V-1.4 FSI-1.4 TDI-1.6 GTI-1.7 SDI

oe: 6N0407182

04318 Ø 18 mm
boccola barra stabilizzatrice [Assale anteriore] 1.0-1.2 TDI 3L-1.4-1.4 16V-1.4 FSI-1.4 TDI-1.6 GTI-1.7 SDI

oe: 6X0411313

04319 Ø 20 mm
boccola barra stabilizzatrice [Assale anteriore] 1.0-1.2 TDI 3L-1.4-1.4 16V-1.4 FSI-1.4 TDI-1.6 GTI-1.7 SDI

oe: 6N0411313A -- 6X0411313A

53106
testina sospensione [Assale anteriore Dx] 1.0-1.2 TDI 3L-1.4-1.4 16V-1.4 FSI-1.4 TDI-1.6 GTI-1.7 SDI

oe: 6N0407365A

53124
testina sospensione [Assale anteriore Sx] 1.0-1.2 TDI 3L-1.4-1.4 16V-1.4 FSI-1.4 TDI-1.6 GTI-1.7 SDI

oe: 6N0407365

02877
supporto ammortizzatore [Assale anteriore] 1.0-1.2 TDI 3L-1.4-1.4 16V-1.4 FSI-1.4 TDI-1.6 GTI-1.7 SDI

oe: 6N0412331A

04128 Ø 14,5 mm
cuscinetto supporto ammortizzatore [Assale anteriore] 1.0-1.2 TDI 3L-1.4-1.4 16V-1.4 FSI-1.4 TDI-1.6 GTI-1.7 SDI

oe: 357412249A -- 357412249

© INDUSTRIAL METALCAUCHO, S.L.U.

04298
tampone ammortizzatore in poliuretano [Assale anteriore] 1.0-1.2 TDI 3L-1.4-1.4 16V-1.4 FSI-1.4 TDI-1.6 GTI-1.7 SDI

oe: 1H0412303B

04320
kit supporti ammortizzatore posteriore [Assale posteriore]

oe: 191512335

06247
cuffia tampone ammortizzatore [Assale posteriore] 1.0-1.2 TDI 3L-1.4-1.4 16V-1.4 FSI-1.4 TDI-1.7 SDI

oe: 6X0512131A -- 1J0513425

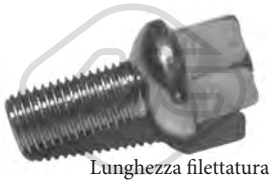

Lunghezza filettatura [mm]: 24
00792 Filetto esterno [mm]: M12 X 1.5
colonnetta ruota 1.0-1.2 TDI 3L-1.4-1.4 16V-1.4 FSI-1.4 TDI-1.6 GTI-1.7 SDI

oe: 3A0601139

Ø 120.5 mm
N° denti: 22
90034 H: 74 mm
mozzo ruota [Assale anteriore] 1.0-1.4-1.4 16V-1.4 FSI-1.4 TDI-1.6 GTI-1.7 SDI

oe: 6N0407613

Ø 120 mm
90525 H: 63.7 mm
mozzo ruota [Assale post. bilaterale] 1.0-1.4-1.4 16V-1.4 FSI-1.4 TDI-1.6 GTI-1.7 SDI

oe: 6X0598477

74027 Ø 35 mm Ø 66 mm
cuscinetto ruota [Assale anteriore] 1.0-1.4-1.4 16V-1.4 FSI-1.4 TDI-1.6 GTI-1.7 SDI

oe: 6N0498625 -- 191498625

74119 Ø 35 mm Ø 66 mm
cuscinetto ruota [Assale anteriore bilaterale] 1.0-1.4-1.4 16V-1.4 FSI-1.4 TDI-1.6 GTI-1.7 SDI

oe: 6N0498625

96014 L: 165 mm
tubo freno [Assale post. bilaterale] 1.0-1.2 TDI 3L-1.4-1.4 16V-1.4 FSI-1.4 TDI-1.6 GTI-1.7 SDI

oe: 6X0611775 -- 6Q0611775B

96506 L: 395 mm
tubo freno [Assale anteriore bilaterale] 1.0-1.4-1.4 16V-1.4 TDI-1.7 SDI

oe: 6N0611701A -- 6N0611701B

Ø 27 - 89 mm
01061 kit
kit cuffia trasmissione [sul lato del cambio Assale anteriore bilaterale] 1.0-1.4 16V-1.7 SDI

oe: 6N0498201 -- 1H0407283

Ø 27 - 94 mm
01106 kit
kit cuffia trasmissione [sul lato del cambio Assale post. bilaterale Assale anteriore bilaterale] 1.4 16V-1.6 GTI

oe: 6QE498201A -- 6Q0498201A

Ø 21 - 68 mm
01148 kit **00148**
kit cuffia trasmissione [sul lato del cambio Assale anteriore bilaterale] 1.0-1.2 TDI 3L-1.4-1.4 16V-1.4 FSI-1.4 TDI-1.6 GTI-1.7 SDI

oe: 46307841

Ø 21 - 68 mm
01159 kit **00159**
kit cuffia trasmissione [sul lato del cambio Assale anteriore bilaterale] 1.0-1.2 TDI 3L-1.4-1.4 16V-1.4 FSI-1.4 TDI-1.6 GTI-1.7 SDI

oe: 46307841

Ø 26 - 87 mm
01297 kit **00297**
kit cuffia trasmissione [lato ruota Assale anteriore bilaterale] 1.4 TDI-1.6 GTI

oe: 6Q0498203A -- 2303398NK01

Ø 21 - 89 mm
01632 kit
kit cuffia trasmissione [sul lato del cambio] 1.0-1.4 16V-1.7 SDI

oe: 191498201B -- 171498201A

Ø 26 - 78 mm
01921 kit **00921**
kit cuffia trasmissione [Assale post. bilaterale lato ruota Assale anteriore bilaterale] eje delantero, ambos lados 1.0-1.4-1.4 16V-1.4 FSI-1.7 SDI

oe: 6N0498203

Ø 27 - 71 mm
11052 kit **10052**
kit cuffia trasmissione [sul lato del cambio Assale anteriore bilaterale] 1.4 TDI

oe: 1J0498201D -- 8E0498201C

© INDUSTRIAL METALCAUCHO, S.L.U.

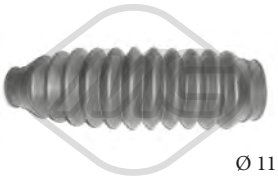

Ø 11 - 42 mm

01357 kit **00357**

kit cuffia cremagliera sterzo 1.0-1.2 TDI 3L-1.4-1.4 16V-1.4 FSI-1.4 TDI-1.6 GTI-1.7 SDI

oe: 6N0422831

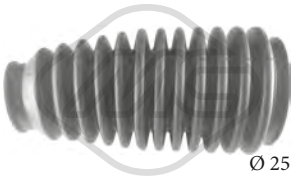

Ø 25 - 40 mm

01436 kit **00436**

kit cuffia cremagliera sterzo 1.0-1.2 TDI 3L-1.4-1.4 16V-1.4 FSI-1.4 TDI-1.6 GTI-1.7 SDI

oe: 6N0419831

04324

cuffia ammortizzatore [anteriore] 1.0-1.2 TDI 3L-1.4-1.4 16V-1.4 FSI-1.4 TDI-1.6 GTI-1.7 SDI

oe: 357413175A

21052

filtro cambio automatico 1.0-1.2 TDI 3L-1.4-1.4 16V-1.4 FSI-1.4 TDI-1.6 GTI-1.7 SDI

oe: 001325429A

04492 Ø 143 mm - 6 N° alette

puleggia smorzatore con antivibrante 1.2 TDI 3L-1.4 TDI

oe: 045105243B -- 045105243

04495 Ø 160 mm - 5 N° alette

puleggia smorzatore con antivibrante 1.7 SDI

oe: 028105243AC

04767 Ø 8 mm Ø 65 mm

cuscinetto tendicinghia

oe: 038145276

04770 Ø 70 mm

cuscinetto tendicinghia 1.0-1.4-1.4 16V-1.4 FSI-1.6 GTI

oe: 030145299F -- 030145299C

04771 Ø 70 mm

cuscinetto tendicinghia 1.0-1.7 SDI

oe: 028145278M

04923 Ø 6 mm Ø 65.5 mm

cuscinetto tendicinghia 1.7 SDI

oe: 028903315P

04997 Ø 23 mm Ø 55.9 mm - 6 N° alette

puleggia alternatore 1.2 TDI 3L-1.4 TDI

oe: 038903119T -- 038903119A

05000 Ø 17 mm Ø 56 mm - 5 N° alette

puleggia alternatore 1.7 SDI

oe: 038903119Q

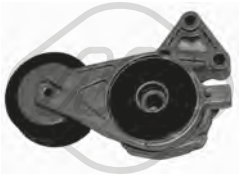

05010 Ø 70 mm

cuscinetto tendicinghia 1.4 TDI

oe: 06A903315D -- 06A903315E

06280 Ø 56,0 mm

cuscinetto tendicinghia 1.4 16V-1.4 FSI-1.6 GTI

oe: 36109244J -- 36109244D

06281 Ø 8 mm Ø 40 mm

cuscinetto tendicinghia 1.4 TDI

oe: 38109244N -- 38109244J

06283 Ø 60 mm

cuscinetto tendicinghia 1.0-1.2 TDI 3L-1.4-1.4 16V-1.4 FSI-1.4 TDI-1.6 GTI-1.7 SDI

oe: 036109243AG

06284 Ø 8,0 mm Ø 60,0 mm

cuscinetto tendicinghia 1.4 16V-1.4 FSI-1.6 GTI

oe: 36109243R -- 36109243L

05694 N° denti: 26

corona albero a camme

oe: 030105263C -- 030105263A

© INDUSTRIAL METALCAUCHO, S.L.U.

53095 L: 95 mm
testina barra accoppiamento [Assale anteriore Dx] 1.0-1.2 TDI 3L-1.4-1.4 16V-1.4 FSI-1.4 TDI-1.6 GTI-1.7 SDI

oe: 6K0422812 -- 6X0422812

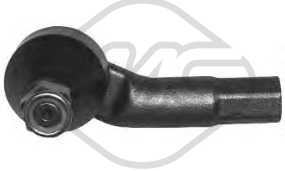

53133 L: 95 mm
testina barra accoppiamento [Assale anteriore Sx] 1.0-1.2 TDI 3L-1.4-1.4 16V-1.4 FSI-1.4 TDI-1.6 GTI-1.7 SDI

oe: 6K0422811 -- 6X0422811

04353
bielletta cambio di velocità 1.0-1.2 TDI 3L-1.4-1.4 16V-1.4 FSI-1.7 SDI

oe: 6N0711575A

00864
copripedale freno e frizione

oe: 321721173

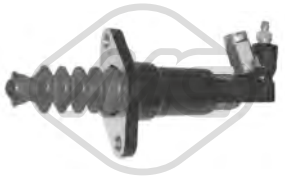

06121
cilindretto frizione 1.4 TDI

oe: 1J0721261J -- 1J0721261D

06123
cilindretto frizione 1.6 GTI

oe: 6QE721261 -- 6Q0721261F

57833
guida cambio 1.0-1.2 TDI 3L-1.4-1.4 16V-1.4 FSI-1.7 SDI

oe: 085141181 -- 85141181

80050 L: 1047/838 mm
cavo frizione automatico 1.0-1.2 TDI 3L-1.4-1.4 16V-1.4 FSI-1.4 TDI-1.6 GTI-1.7 SDI

oe: 6X1721335 -- 6N1721335K

80207 L: 1073/833 mm
cavo frizione manuale 1.0-1.2 TDI 3L-1.4-1.4 16V-1.4 FSI-1.4 TDI-1.6 GTI-1.7 SDI

oe: 6N1721335K -- 6N1721335J

83632 L: 917/447+110 mm
cavo frizione manuale 1.0-1.2 TDI 3L-1.4-1.4 16V-1.4 FSI-1.7 SDI

oe: 1H1721335K -- 1H1721335C

02426
supporto marmitta 1.0-1.2 TDI 3L-1.4 16V-1.4 TDI-1.6 GTI-1.7 SDI

oe: 6X0253147 -- 1H0253147B

04271
supporto marmitta [posteriore] 1.0-1.2 TDI 3L-1.4-1.4 16V-1.4 FSI-1.4 TDI-1.6 GTI-1.7 SDI

oe: 3A0253674A

04273
supporto marmitta [posteriore] 1.0-1.2 TDI 3L-1.4-1.4 16V-1.4 FSI-1.4 TDI-1.6 GTI-1.7 SDI

oe: 6X0253144B

05737
supporto marmitta 1.4 16V-1.4 FSI-1.6 GTI

oe: 6X0253674G

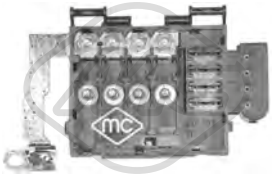

03889
scatola fusibili 1.0-1.2 TDI 3L-1.4-1.4 16V-1.4 FSI-1.4 TDI-1.6 GTI-1.7 SDI

oe: 6X0998550

03890
scatola fusibili 1.0-1.2 TDI 3L-1.4-1.4 16V-1.4 FSI-1.4 TDI-1.6 GTI-1.7 SDI

oe: 6X0998550A

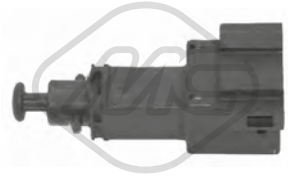

03731
interruttore luce freno (4 poli) 1.0-1.2 TDI 3L-1.4-1.4 16V-1.4 FSI-1.4 TDI-1.6 GTI-1.7 SDI

oe: 1J0945511A

03738
interruttore luce freno (4 poli) 1.0-1.2 TDI 3L-1.4-1.4 16V-1.4 FSI-1.4 TDI-1.6 GTI-1.7 SDI

oe: 1C0945511A -- 1J0945511D

© INDUSTRIAL METALCAUCHO, S.L.U.

03739
interruttore luce freno (2 poli) 1.0-1.4-1.4 16V

oe: 191945515B -- 191945515

02059
pompa tergicristalli 1.0-1.2 TDI 3L-1.4-1.4 16V-1.4 FSI-1.4 TDI-1.6 GTI-1.7 SDI

oe: 1T0955651A -- 1K6955651

02075
pompa lavafari 1.6 GTI

oe: 535955681 -- 431955679A

50097 L: 70 mm
sensore velocità ruota - ABS Sensore passivo [Assale anteriore Sx] 1.0-1.4-1.4 16V-1.4 FSI-1.4 TDI-1.6 GTI-1.7 SDI

oe: 1J0927803 -- 1H0927807

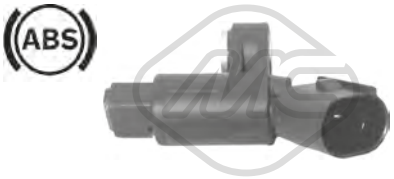

50098 L: 70 mm
sensore velocità ruota - ABS Sensore passivo [Assale anteriore Dx] 1.0-1.4-1.4 16V-1.4 FSI-1.4 TDI-1.6 GTI-1.7 SDI

oe: 1J0927804 -- 1H0927808

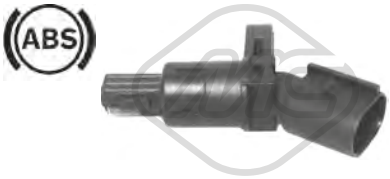

50099 L: 70 mm
sensore velocità ruota - ABS Sensore passivo [Assale post. bilaterale] 1.0-1.4-1.4 16V-1.4 FSI-1.4 TDI-1.6 GTI-1.7 SDI

oe: 1J0927807B

© INDUSTRIAL METALCAUCHO, S.L.U.

02110 Ø 19,6 mm
gommina ad anello 1.9 TDI-2.0-2.0 BiTDI-2.0 BiTDI 4x4-2.0 TDI-2.0 TDI 4x4-2.0 TSI-2.0 TSI 4x4-2.5 TDI-2.5 TDI 4x4-3.2 V6-3.2 V6 4x4

oe: 62121119G -- N90316802

03226
tubo acqua 1.9 TDI

oe: 038121065CE

03255
termostato raffreddamento 80 °C 3.2 V6

oe: 076121113 -- 022121113

03591
flangia acqua 1.9 TDI

oe: 038121133 -- 038121132C

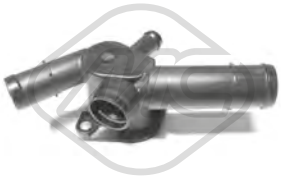

03598
flangia acqua 2.0

oe: 6A121133D -- 6A121132

03677 Pressione [bar]: 1.5
tappo vaschetta acqua 1.9 TDI-2.0-2.0 BiTDI-2.0 BiTDI 4x4-2.0 TDI-2.0 TDI 4x4-2.0 TSI-2.0 TSI 4x4-2.5 TDI-2.5 TDI 4x4-3.2 V6-3.2 V6 4x4

oe: 3B0121321

03893
flangia acqua 1.9 TDI

oe: 038121132G

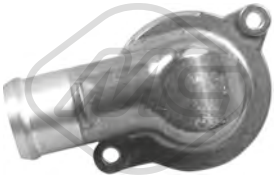

30211
flangia termostato 87 °C 2.5 TDI-2.5 TDI 4x4

oe: 070121114

30289
termostato raffreddamento 80 °C 3.2 V6-3.2 V6 4x4

oe: STC3338 -- STC2195

03841 Ø 84.5 mm
coperchio filtro olio 1.9 TDI-2.5 TDI-2.5 TDI 4x4

oe: 045115433B -- 045115433E

02916 Dimensioni filettatura: M14x150
tappo coppa olio 1.9 TDI-2.0-2.0 BiTDI-2.0 BiTDI 4x4-2.0 TDI-2.0 TDI 4x4-2.5 TDI-2.5 TDI 4x4-3.2 V6-3.2 V6 4x4

oe: N90813202 -- N90813201

05380
scambiatore di calore 1.9 TDI-2.0

oe: 038117070A -- 028117021L

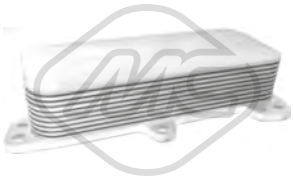

06338 L: 186 mm
scambiatore di calore 2.5 TDI-2.5 TDI 4x4

oe: 070117021D

03828
manicotto sfiato 1.9 TDI

oe: 038103493AM -- 038103493AS

Tipo funzionamento: pneumatico

93035
valvola EGR con guarnizioni 1.9 TDI

oe: 038131501AA -- 038131501AL

Tipo funzionamento: pneumatico

93064
valvola EGR con guarnizione 2.5 TDI-2.5 TDI 4x4

oe: 070128070E -- 070128070B

Tipo funzionamento: elettrico

93073
valvola EGR 1.9 TDI-2.0 BiTDI-2.0 BiTDI 4x4-2.0 TDI-2.0 TDI 4x4

oe: 1J0906283C -- 1K0906283A

Tipo funzionamento: elettrico

93091
valvola EGR senza guarnizione 1.9 TDI

oe: 038131501AD -- 038131501BF

© INDUSTRIAL METALCAUCHO, S.L.U.

Tipo funzionamento: elettrico

93096
valvola EGR con guarnizione 2.0 BiTDI-2.0 BiTDI 4x4

oe: 03L131501Q -- 03L131501H

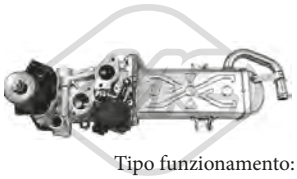

Tipo funzionamento: elettrico
N° raccordi: 5

93097
valvola EGR senza guarnizione 2.0 TDI-2.0 TDI 4x4

oe: 03L131512CB -- 03L131512Q

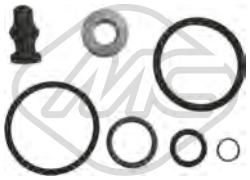

43005
kit riparazione sistema common rail 1.9 TDI

oe: 038198051A -- 038103385A

50300
sensore pressione gas di scarico 1.9 TDI-2.5 TDI-2.5 TDI 4x4

oe: 8E0131552S -- 8E0131552P

SISTEMA DI ALIMENTAZIONE ARIA e TURBO

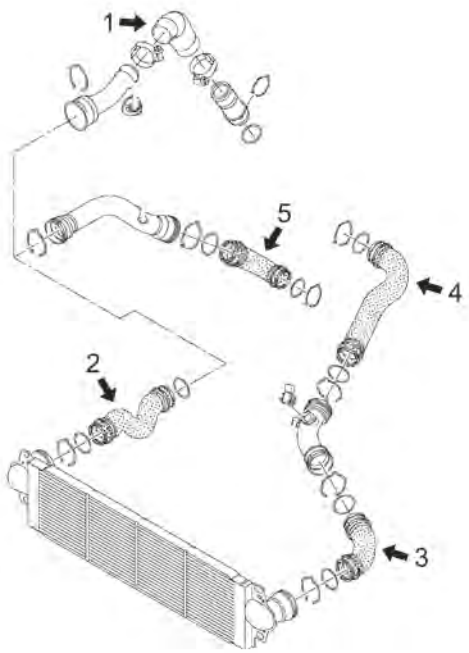

motore 1.9TDi (AXB, AXC), 2.0TDi (CAAB, CAAD, CAAC, CCHB, CCHA) e 2.5TDi (AXD, AXE)

1	09729	manicotto flessibile dalla giunzione al turbo 2.5TDi
2	09751	manicotto flessibile destro intercooler 2.0TDi
3	09749	manicotto flessibile dalla giunzione del turbo 2.0TDi
4	09529	manicotto flessibile al collettore aspirazione 1.9TDi (AXB, AXC)
	09844	manicotto flessibile al collettore aspirazione 1.9TDi (BRR, BRS)
5	09530	manicotto flessibile al turbo 1.9TDi
	09533	manicotto flessibile al turbo 2.5TDi

C121M4988TURBOP1 VW MULTIVAN 04/2003 -

09529
manicotto dal flessibile al collettore di aspirazione 1.9 TDI

oe: 7H0145980G

09530
manicotto turbo 1.9 TDI

oe: 7H0145708H

09533
manicotto turbo 2.5 TDI-2.5 TDI 4x4

oe: 7H0145555C

09729
manicotto turbo [Uscita] 2.5 TDI

oe: 7H0145708J

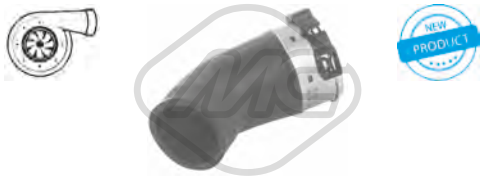

09749
manicotto turbo 2.0 TDI-2.0 TDI 4x4

oe: 7E0145708B -- 7E0145708

09750
manicotto dal flessibile al collettore di aspirazione 2.0 TDI-2.0 TDI 4x4

oe: 7E0145980

09751
manicotto turbo [Dx] 2.0 TDI-2.0 TDI 4x4

oe: 7E0145709

09752
manicotto turbo [Sx] 2.0 TDI-2.0 TDI 4x4

oe: 7E0145790

09844
manicotto turbo 1.9 TDI

oe: 7H0145980Q

92154
tubo lubrificazione turbo 1.9 TDI

oe: 038145771AG

05447
supporto motore [anteriore] 2.5 TDI-2.5 TDI 4x4

oe: 7H0199848D -- 7H0199848G

05448
supporto motore [posteriore] 1.9 TDI-2.0-2.0 BiTDI-2.0 TDI-2.5 TDI

oe: 7E0199849A -- 7E0199849

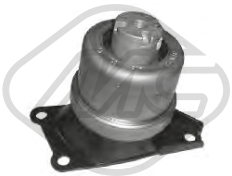

57441
supporto motore [Dx] 2.0-2.0 BiTDI-2.0 BiTDI 4x4-2.0 TDI-2.0 TDI 4x4-2.0 TSI-2.0 TSI 4x4-2.5 TDI-2.5 TDI 4x4

oe: 7H0199256H -- 7H0199256E

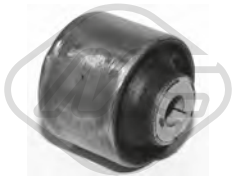

05411 Ø 14 mm Ø 60.3 mm
silentblock braccio sospensione [Assale anteriore] 1.9 TDI-2.0-2.0 BiTDI-2.0 BiTDI 4x4-2.0 TDI-2.0 TDI 4x4-2.5 TDI-2.5 TDI 4x4-3.2 V6-3.2 V6 4x4

oe: 7H0407182A

05412 Ø 21|22 mm
boccola barra stabilizzatrice [Assale anteriore bilaterale] 1.9 TDI-2.0-2.5 TDI-2.5 TDI 4x4-3.2 V6-3.2 V6 4x4

oe: 7H0411313

05414 Ø 15 mm Ø 41|52 mm
silentblock braccio sospensione [Assale anteriore bilaterale] 1.9 TDI-2.0-2.0 BiTDI-2.0 BiTDI 4x4-2.0 TDI-2.0 TDI 4x4-2.5 TDI-2.5 TDI 4x4-3.2 V6-3.2 V6 4x4

oe: 7H0407183

© INDUSTRIAL METALCAUCHO, S.L.U.

05449 L: 260 mm
bielletta barra stabilizzatrice [Assale anteriore bilaterale] 1.9 TDI-2.0-2.0 BiTDI-2.0 BiTDI 4x4-2.0 TDI-2.0 TDI 4x4-2.0 TSI-2.0 TSI 4x4-2.5 TDI-2.5 TDI 4x4-3.2 V6-3.2 V6 4x4
oe: 7H0411317A -- 7H5411317

05897 Ø 14 mm
kit silentblock braccio anteriore [interno] 1.9 TDI-2.0-2.5 TDI-2.5 TDI 4x4-3.2 V6-3.2 V6 4x4

oe: 7H0501132A -- 7H0501131A

05981 Ø 23 mm
kit riparazione barra stabilizzatrice [Assale posteriore] 1.9 TDI-2.0-2.0 BiTDI-2.0 BiTDI 4x4-2.0 TDI-2.0 TDI 4x4-2.0 TSI-2.0 TSI 4x4-2.5 TDI-2.5 TDI 4x4-3.2 V6-3.2 V6 4x4
oe: 7H5511414 -- 7H5511413B

05983 Ø 22,2 mm Ø 70,5 mm
silentblock sub-chassis [Assale anteriore] 1.9 TDI-2.0-2.5 TDI-2.5 TDI 4x4-3.2 V6-3.2 V6 4x4

oe: 7H0499035D

06001 Ø 24 mm
boccola barra stabilizzatrice [Assale anteriore] 1.9 TDI-2.0-2.0 BiTDI-2.0 BiTDI 4x4-2.0 TDI-2.0 TDI 4x4-2.0 TSI-2.0 TSI 4x4-2.5 TDI-2.5 TDI 4x4-3.2 V6-3.2 V6 4x4
oe: 7H5411313B

06424
fascetta boccola barra stabilizzatrice 1.9 TDI-2.0-2.0 BiTDI-2.0 BiTDI 4x4-2.0 TDI-2.0 TDI 4x4-2.0 TSI-2.0 TSI 4x4-2.5 TDI-2.5 TDI 4x4-3.2 V6-3.2 V6 4x4

oe: 7H0511417A

06435 Ø 22 mm
boccola barra stabilizzatrice [Assale anteriore bilaterale] 1.9 TDI-2.0-2.0 BiTDI-2.0 BiTDI 4x4-2.0 TDI-2.0 TDI 4x4-2.0 TSI-2.0 TSI 4x4-2.5 TDI-2.5 TDI 4x4-3.2 V6-3.2 V6 4x4
oe: 7H5411313A

53102
testina sospensione [Assale anteriore] 1.9 TDI-2.0-2.0 BiTDI-2.0 BiTDI 4x4-2.0 TDI-2.0 TDI 4x4-2.0 TSI-2.0 TSI 4x4-2.5 TDI-2.5 TDI 4x4-3.2 V6-3.2 V6 4x4
oe: 7E0407361 -- 7H0407361A

05410
kit cuffia e tampone poliuretano ammortizzatore [Assale anteriore] 1.9 TDI-2.0-2.0 BiTDI-2.0 BiTDI 4x4-2.0 TDI-2.0 TDI 4x4-2.0 TSI-2.0 TSI 4x4-2.5 TDI-2.5 TDI 4x4-3.2 V6-3.2 V6 4x4
oe: 7H0412303A -- 7H0412137

05415
supporto ammortizzatore [Assale anteriore] 1.9 TDI-2.0-2.0 BiTDI-2.0 BiTDI 4x4-2.0 TDI-2.0 TDI 4x4-2.5 TDI-2.5 TDI 4x4-3.2 V6-3.2 V6 4x4

oe: 7E0412331

06723
supporto albero trasmissione [posteriore] 2.5 TDI 4x4-3.2 V6 4x4

oe: 7H3521102A

96485 L: 558 mm
tubo freno [Assale anteriore bilaterale] 1.9 TDI-2.0-2.5 TDI-2.5 TDI 4x4-3.2 V6-3.2 V6 4x4

oe: 7H0611701B

96486 L: 275 mm
tubo freno [Assale post. bilaterale] 1.9 TDI-2.0-2.5 TDI-3.2 V6

oe: 7H0611775

96489 L: 238 mm
tubo freno [Assale post. bilaterale] 1.9 TDI-2.0-2.5 TDI-2.5 TDI 4x4-3.2 V6-3.2 V6 4x4

oe: 7H0611776

Ø 30,5 - 104 mm
11021 kit **10021**
kit cuffia trasmissione [lato ruota Assale anteriore bilaterale] 2.0 BiTDI-2.0 BiTDI 4x4-2.0 TDI-2.0 TDI 4x4-2.0 TSI-2.0 TSI 4x4

oe: 3D0498203A -- 4E0407285A

Ø 28 - 97 mm
11023 kit **10023**
kit cuffia trasmissione [lato ruota Assale anteriore bilaterale] 1.9 TDI-2.0-2.0 TDI-2.5 TDI-2.5 TDI 4x4

oe: 8K0407285A -- 4E0407285

Ø 28 - 67 mm
11026 kit **10026**
kit cuffia trasmissione [sul lato del cambio Assale post. bilaterale Assale anteriore bilaterale] 2.0 BiTDI-2.0 TDI-2.0 TSI

oe: 7L0498201 -- 5N0498201

Ø 30,5 - 77 mm
11030 kit **10030**
kit cuffia trasmissione [sul lato del cambio Assale anteriore bilaterale] 2.0 BiTDI-2.0 BiTDI 4x4-2.0 TDI-2.0 TDI 4x4-2.0 TSI-2.0 TSI 4x4

oe: 7H0498202B -- 7H0498202A

© INDUSTRIAL METALCAUCHO, S.L.U.

Ø 28,5 - 92.5 mm

11042 kit **10042**

kit cuffia trasmissione [lato ruota Assale anteriore bilaterale] 2.0 BiTDI-2.0 TDI-2.0 TSI

oe: 7P0498203 -- 7E0498203

Ø 28.5 - 62 mm

11062 kit **10062**

kit cuffia trasmissione [sul lato del cambio Assale post. bilaterale lato ruota] 2.0 BiTDI 4x4-2.0 TDI 4x4-2.0 TSI 4x4-2.5 TDI 4x4-3.2 V6 4x4

oe: 7H0598201 -- 7L0598201

Ø 28 - 80 mm

11184 kit **10184**

kit cuffia trasmissione [sul lato del cambio Assale anteriore bilaterale] 2.0-2.0 BiTDI-2.0 BiTDI 4x4-2.0 TDI-2.0 TDI 4x4-2.0 TSI-2.0 TSI 4x4-2.5 TDI-2.5 TDI 4x4-3.2 V6-3.2 V6 4x4

oe: TDR500110 -- TDB500090

Ø 16 - 61 mm

01271 kit **00271**

kit cuffia cremagliera sterzo 1.9 TDI-2.0-2.0 BiTDI-2.0 BiTDI 4x4-2.0 TDI-2.0 TDI 4x4-2.0 TSI-2.0 TSI 4x4-2.5 TDI-2.5 TDI 4x4-3.2 V6-3.2 V6 4x4

oe: 7H0422831

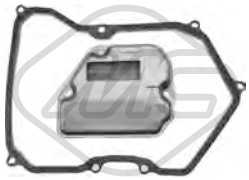

21064

filtro cambio automatico 2.5 TDI-2.5 TDI 4x4-3.2 V6-3.2 V6 4x4

oe: 09K325429 -- 09K321370

21069

filtro cambio automatico 2.0 BiTDI-2.0 BiTDI 4x4-2.0 TDI-2.0 TDI 4x4

oe: BT325429A -- 0BT325429A

04405 Ø 143 mm - 6 N° alette

puleggia smorzatore con antivibrante 2.0

oe: 06A105243E

04480 Ø 143 mm - 6 N° alette

puleggia smorzatore con antivibrante 1.9 TDI

oe: 038105243E -- 03G105243C

04494 Ø 143 mm - 6 N° alette

puleggia smorzatore con antivibrante 2.0 BiTDI-2.0 BiTDI 4x4-2.0 TDI-2.0 TDI 4x4

oe: 038105243M -- 038105243L

05424 Ø 70|70,0 mm

cuscinetto tendicinghia 2.0 BiTDI-2.0 BiTDI 4x4-2.0 TDI-2.0 TDI 4x4

oe: 038903315T -- 038903315AN

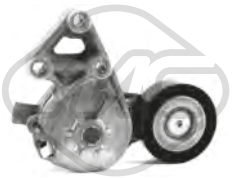

05425

cuscinetto tendicinghia 1.9 TDI-2.0

oe: 038903315F -- 038903315AE

06281 Ø 8 mm Ø 40 mm

cuscinetto tendicinghia 1.9 TDI-2.0 BiTDI-2.0 BiTDI 4x4-2.0 TDI-2.0 TDI 4x4

oe: 38109244N -- 38109244J

06282 Ø 72 mm

cuscinetto tendicinghia 2.0

oe: 6A109479F -- 6A109479C

06285 Ø 66 mm

cuscinetto tendicinghia 2.0 BiTDI-2.0 BiTDI 4x4-2.0 TDI-2.0 TDI 4x4

oe: 3L109243F -- 3L109243C

06286 Ø 8,0 mm Ø 40,0 mm

cuscinetto tendicinghia 2.0 BiTDI-2.0 BiTDI 4x4-2.0 TDI-2.0 TDI 4x4

oe: 3L109244G -- 03L109244G

06287 Ø 8,0 mm Ø 28,0 mm

cuscinetto tendicinghia 2.0 BiTDI-2.0 BiTDI 4x4-2.0 TDI-2.0 TDI 4x4

oe: 58109244 -- 36109244K

03720

coperchio distribuzione [Superiore] 2.0

oe: 06A109108B

05961 N° denti: 26

corona albero a camme 2.0

oe: 06A105263E

© INDUSTRIAL METALCAUCHO, S.L.U.

57760
supporto motore [Sx] 2.0 BiTDI-2.0 BiTDI 4x4-2.0 TDI-2.0 TDI 4x4-2.0 TSI-2.0 TSI 4x4

oe: 7E0399151A -- 7E0199151

57761
supporto motore [Sx] 2.5 TDI-3.2 V6

oe: 7H0399151J

04917
supporto marmitta [posteriore] 1.9 TDI-2.0-2.5 TDI-2.5 TDI 4x4-3.2 V6-3.2 V6 4x4

oe: 6Q0253144D -- 6Q0253144B

02059
pompa tergicristalli 1.9 TDI-2.0-2.0 BiTDI-2.0 BiTDI 4x4-2.0 TDI-2.0 TDI 4x4-2.0 TSI-2.0 TSI 4x4-2.5 TDI-2.5 TDI 4x4-3.2 V6-3.2 V6 4x4

oe: 1T0955651A -- 1K6955651

02062
pompa tergicristalli 1.9 TDI-2.0-2.0 BiTDI-2.0 BiTDI 4x4-2.0 TDI-2.0 TDI 4x4-2.0 TSI-2.0 TSI 4x4-2.5 TDI-2.5 TDI 4x4-3.2 V6-3.2 V6 4x4

oe: 1T0955651 -- 1K5955651

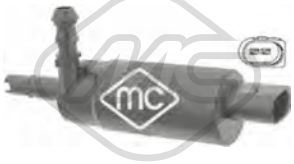

02075
pompa lavafari 1.9 TDI-2.0-2.0 BiTDI-2.0 BiTDI 4x4-2.0 TDI-2.0 TDI 4x4-2.0 TSI-2.0 TSI 4x4-2.5 TDI-2.5 TDI 4x4-3.2 V6-3.2 V6 4x4

oe: 535955681 -- 431955679A

68065 L: 400 mm
spazzola tergicristalli [posteriore] 1.9 TDI-2.0-2.0 BiTDI-2.0 BiTDI 4x4-2.0 TDI-2.0 TDI 4x4-2.0 TSI-2.0 TSI 4x4-2.5 TDI-2.5 TDI 4x4-3.2 V6-3.2 V6 4x4

oe: 7E0955425 -- 7E0955707A

68500
sensore livello liquido tergicristalli 1.9 TDI-2.0-2.5 TDI-2.5 TDI 4x4-3.2 V6-3.2 V6 4x4

oe: 7M0919376

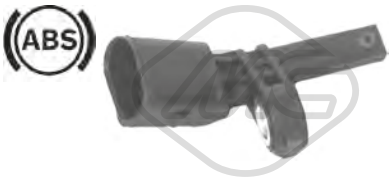

50109 L: 66 mm
sensore velocità ruota - ABS Sensore attivo 1.9 TDI-2.0-2.0 BiTDI-2.0 BiTDI 4x4-2.0 TDI-2.0 TDI 4x4-2.0 TSI-2.0 TSI 4x4-2.5 TDI-2.5 TDI 4x4-3.2 V6-3.2 V6 4x4
oe: WHT003857 -- 7H0927803

50110 L: 66 mm
sensore velocità ruota - ABS Sensore attivo 1.9 TDI-2.0-2.0 BiTDI-2.0 BiTDI 4x4-2.0 TDI-2.0 TDI 4x4-2.0 TSI-2.0 TSI 4x4-2.5 TDI-2.5 TDI 4x4-3.2 V6-3.2 V6 4x4
oe: WHT003856 -- 7H0927804

© INDUSTRIAL METALCAUCHO, S.L.U.

02916 Dimensioni filettatura: M14x150
tappo coppa olio 2.0 TDI-2.0 TDI 4x4

oe: N90813202 -- N90813201

09751
manicotto turbo [Dx] 2.0 TDI

oe: 7E0145709

06435 Ø 22 mm
boccola barra stabilizzatrice [Assale anteriore bilaterale] 2.0 TDI-2.0 TDI 4x4-2.0 TSI-2.0 TSI 4x4

oe: 7H5411313A

Ø 28 - 67 mm
11026 kit **10026**
kit cuffia trasmissione [sul lato del cambio Assale post. bilaterale Assale anteriore bilaterale] 2.0 TDI

oe: 7L0498201 -- 5N0498201

Ø 28,5 - 92.5 mm
11042 kit **10042**
kit cuffia trasmissione [lato ruota Assale anteriore bilaterale] 2.0 TDI

oe: 7P0498203 -- 7E0498203

21069
filtro cambio automatico 2.0 TDI-2.0 TDI 4x4

oe: BT325429A -- 0BT325429A

04480 Ø 143 mm - 6 N° alette
puleggia smorzatore con antivibrante 2.0 TDI-2.0 TDI 4x4

oe: 038105243E -- 03G105243C

06285 Ø 66 mm
cuscinetto tendicinghia 2.0 TDI-2.0 TDI 4x4

oe: 3L109243F -- 3L109243C

06286 Ø 8,0 mm Ø 40,0 mm
cuscinetto tendicinghia 2.0 TDI-2.0 TDI 4x4

oe: 3L109244G -- 03L109244G

06287 Ø 8,0 mm Ø 28,0 mm
cuscinetto tendicinghia 2.0 TDI-2.0 TDI 4x4

oe: 58109244 -- 36109244K

© INDUSTRIAL METALCAUCHO, S.L.U.

02110 Ø 19,6 mm
gommina ad anello 1.3-1.6-1.6 TD-1.6 D-1.8-1.9-2.0-2.2

oe: 62121119G -- N90316802

03092
termostato raffreddamento 87 °C 1.3-1.5 D-1.5-1.6 TD-1.6-1.6 D-1.6 i-1.8

oe: 044121113 -- 068121113B

03504
vaschetta espansione 1.3-1.6

oe: 191809101A -- 191809101F

03517
beccuccio testata (laterale) [Installazione laterale] 1.3-1.6-1.8-2.0

oe: 037121145 -- 026121145E

03520
vaschetta espansione 1.3-1.6-1.6 TD-1.6 i-1.6 D-1.8-1.9-2.0-2.2

oe: 171121407F -- 171121407

03522
flangia termostato 1.3-1.5-1.5 D-1.6-1.6 i

oe: 037121132G -- 037121133F

03535
flangia termostato [Parte frontale] 1.6

oe: 037121133B -- 037121132B

03536
flangia termostato 1.3-1.6-1.6 TD-1.6 D-1.8

oe: 055121121F

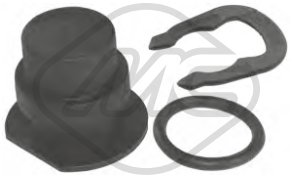

03540
kit tappo sensore acqua 1.3-1.6-1.6 TD-1.6 D-1.8-1.9-2.0-2.2

oe: 357121140 -- 025121142

03574 Pressione [bar]: 1.2
tappo vaschetta acqua 1.3-1.6-1.6 TD-1.6 D-1.8-1.9-2.0-2.2

oe: 171121321F -- 171121321D

07340
manicotto radiatore [Superiore] 1.6 TD

oe: 191121101Q -- 191121101B

07628
manicotto radiatore

oe: 321101101J

07629
manicotto radiatore

oe: 321101051L

07715
manicotto dalla pompa acqua al raccordo testata 1.3-1.6-1.8

oe: 026121053G

07917
manicotto dalla pompa alla flangia testata 1.5 D-1.6 D-1.6 TD

oe: 27121063 -- 068121053M

07987
manicotto dalla pompa al raccordo testata 1.6 TD

oe: 068121053P

07993
manicotto dalla pompa acqua al tubo metallico 1.6 TD-1.6

oe: 068121063M -- 027121063

07994
manicotto dal tubo metallico allo scambiatore 1.6 TD

oe: 037121058A

© INDUSTRIAL METALCAUCHO, S.L.U.

08381
kit manicotti collettore 1.6-1.8

oe: 026121062C

30310
termostato raffreddamento 84 °C 1.3-1.5 D-1.5-1.6

oe: 056121113A

08050
manicotto dal riscaldamento alla testata 1.6 TD

oe: 191819371H -- 191819371D

02780
anelli conici marmitta 1.3-1.5 D-1.5-1.6 TD-1.6-1.6 i-1.6 D-1.8-1.9-2.0-2.2

oe: 028129589B

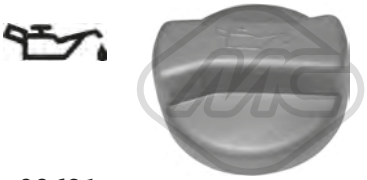

03621
tappo olio motore 1.3-1.5 D-1.5-1.6 TD-1.6-1.6 D-1.6 i-1.8-1.9-2.0-2.2

oe: 077103485A -- 049103485A

02448 L: 72 mm
guida asta livello olio 1.3-1.6-1.8

oe: 053103663 -- 050103663

03688 Ø 18 mm L: 30 mm
guida asta livello olio 1.5 D-1.6 D-1.6 TD

oe: 036115636

00674 Dimensioni filettatura: 14x150
tappo coppa olio 1.3-1.6-1.6 D-1.6 TD-1.8-1.9-2.0-2.2

oe: 113115193

00759 Dimensioni filettatura: 26x150
tappo coppa olio 1.6 i-1.8

oe: 059103193

04209 Dimensioni filettatura: M14 x 150
tappo coppa olio 1.3-1.5 D-1.5-1.6 TD-1.6-1.6 D-1.6 i-1.8-1.9-2.0-2.2

oe: N0161552 -- N90288901

05374
scambiatore di calore 1.6 D

oe: 038117070A -- 068117021B

08227
manicotto sfiato 1.6-1.8

oe: 026103493A

00016 Ø 3 mm Ø 7 mm L: 25 mm
tappo ritorno iniettori 1.5 D-1.6 D-1.6 TD

oe: 1575.09 -- 9350058480

03672
valvola filtro gasolio 1.6 D-1.6 TD

oe: 191127247A

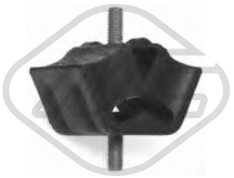

00546
supporto motore [anteriore] 1.3-1.5 D-1.6-1.6 TD-1.6 D-1.8

oe: 893199381B -- 823199381B

00846
supporto motore [Sx] 1.6 TD

oe: 191199402C -- 191199402B

00987 Ø 73 mm
supporto motore [Sx] 1.6-1.6 TD

oe: 357199402B

02485
supporto motore [anteriore] 2.0-2.2

oe: 4A0199379A -- 4A0199379B

© INDUSTRIAL METALCAUCHO, S.L.U.

04127
supporto motore [posteriore Dx] 1.6

oe: 535199262 -- 191199262C

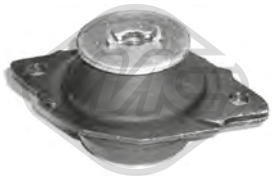

04366
supporto motore [posteriore Sx] 1.6

oe: 357199381C -- 357199381A

05847
supporto motore [posteriore] 1.3

oe: 123630Q010 -- 180679

57482 Ø 10,0 mm Ø 39,0 mm
supporto motore [anteriore] 1.3-1.5 D-1.5-1.6 TD-1.6-1.6 D-1.6 i-1.8-1.9-2.0-2.2

oe: 893199415 -- 823199415B

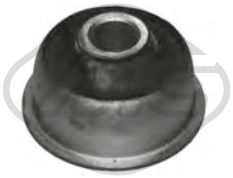

00543 Ø 17 mm
silentblock braccio sospensione [Assale anteriore] 1.6-1.6 TD

oe: 191407181A -- 191407181B

00641 L: 149 mm
bielletta barra stabilizzatrice [Assale anteriore bilaterale] 1.3-1.5 D-1.5-1.6 TD-1.6-1.6 D-1.6 i-1.8-1.9-2.0-2.2

oe: 855407469

00646 Ø 18 mm L: 78 mm
bielletta barra stabilizzatrice [Assale anteriore] 1.6 TD

oe: 191411315 -- 191411315B

00801 Ø 12,5 mm
boccola barra stabilizzatrice [Assale anteriore] 1.3-1.6-1.6 TD-1.6 D-1.8-1.9-2.0-2.2

oe: 823411313A

00803 Ø 10 mm Ø 37,5 mm
silentblock braccio sospensione [Assale anteriore inferiore] 1.3-1.6-1.6 TD-1.6 D-1.8-1.9-2.0-2.2

oe: 8A0407181 -- 857407181

00917 Ø 18 mm
boccola barra stabilizzatrice [Assale anteriore] 1.6 TD

oe: 6N0411313 -- 191411314

02697 Ø 10 mm Ø 38 mm
silentblock braccio sospensione [Assale anteriore inferiore] 1.3-1.5 D-1.5-1.6 TD-1.6-1.6 D-1.6 i-1.8-1.9-2.0-2.2

oe: 811407181A

02843 Ø 10 mm Ø 38 mm L: 44 mm
silentblock braccio sospensione [interno Assale anteriore] 1.3-1.5-1.5 D-1.6-1.6 D-1.6 i

oe: 823407181 -- 861407181

04345 Ø 22 mm L: 78 mm
bielletta barra stabilizzatrice [Assale anteriore] 1.6-1.6 TD

oe: 357411315C

00923 Ø 14 mm
supporto ammortizzatore [Assale anteriore bilaterale] 1.3-1.6-1.6 TD-1.6 D-1.8-1.9-2.0-2.2

oe: 8A0412323D -- 811412323A

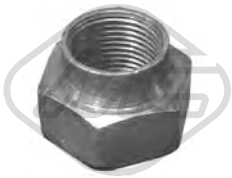

02609
colonnetta mozzo [anteriore] 1.3-1.5 D-1.5-1.6 TD-1.6-1.6 D-1.6 i-1.8-1.9-2.0-2.2

oe: 321498103D -- 191498103CX

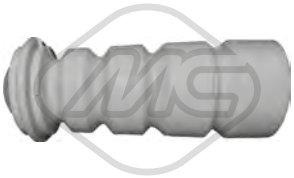

02811
tampone ammortizzatore in poliuretano [Assale posteriore] 1.3-1.5 D-1.5-1.6 TD-1.6-1.6 D-1.6 i-1.8-1.9-2.0-2.2

oe: 191512131B

02844
tampone ammortizzatore in poliuretano [Assale anteriore] 1.3-1.5-1.5 D-1.6-1.6 i

oe: 861412131

04320
kit supporti ammortizzatore posteriore [Assale posteriore] 1.6-1.6 D-1.6 TD-1.8-2.2

oe: 191512335

© INDUSTRIAL METALCAUCHO, S.L.U.

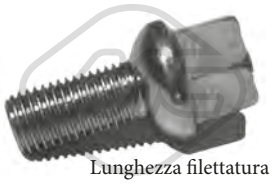

Lunghezza filettatura [mm]: 24
00792 Filetto esterno [mm]: M12 X 1.5
colonnetta ruota 1.3-1.6-1.6 TD-1.6 D-1.8-1.9-2.0-2.2

oe: 3A0601139

Ø 117 mm
N° denti: 22
90002 H: 77 mm
mozzo ruota [Assale anteriore] 1.8-2.0-2.2

oe: 357407615E -- 357407615

90516 H: 109.5 mm
mozzetto ruota [Assale posteriore] 1.3-1.5-1.5 D-1.6-1.6 D-1.6 TD-1.6 i-1.8-1.9-2.0-2.2

oe: 357501117

90541 H: 110.5 mm
mozzetto ruota [Assale posteriore Dx] 1.3-1.6-1.6 TD-1.6 D-1.8-1.9-2.0-2.2

oe: 333501118 -- 333501112

90542 H: 139 mm
mozzetto ruota [Assale posteriore Sx] 1.3-1.6-1.6 TD-1.6 D-1.8-1.9-2.0-2.2

oe: 333501117 -- 333501111

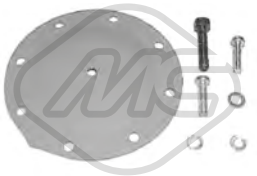

00832
kit riparazione membrana depressore

oe: A0015860743 -- 0015860743

08377
manicotto depressore servofreno 1.3-1.5 D-1.5-1.6 TD-1.6-1.6 D-1.6 i-1.8-1.9-2.0-2.2

oe: 321611939E

74002
cuscinetto ruota [Assale posteriore] 1.3-1.5 D-1.5-1.6 TD-1.6-1.6 D-1.6 i-1.8-1.9-2.0-2.2

oe: 311405625N -- 311405645B

96108 L: 205 mm
tubo freno [Assale posteriore] 1.3-1.5-1.5 D-1.6-1.6 TD-1.6 i-1.6 D-1.8-1.9-2.0-2.2

oe: 433611775A

96111 L: 195 mm
tubo freno [Assale posteriore] 1.3-1.6-1.6 TD-1.6 D-1.8-1.9-2.0-2.2

oe: 171611775A

96175 L: 190 mm
tubo freno [Assale post. bilaterale] 1.3-1.6-1.6 TD-1.6 D-1.8-1.9-2.0-2.2

oe: 893611775A -- 481611775

Ø 21 - 100 mm
01188 kit
kit cuffia trasmissione [sul lato del cambio Assale post. bilaterale Assale anteriore bilaterale] 1.6-1.9-2.0-2.2

oe: 1J0498201C -- 191498201C

Ø 21 - 100 mm
01192 kit
kit cuffia trasmissione [sul lato del cambio Assale post. bilaterale Assale anteriore bilaterale] 2.0-2.2

oe: 191498201B

Ø 20 - 75 mm
01359 kit **00359**
kit cuffia trasmissione [lato ruota Assale anteriore bilaterale] 1.3-1.5-1.5 D-1.6 TD-1.6-1.6 i-1.8-2.0-2.2

oe: 321407285B

Ø 20 - 75 mm
01359E kit
kit cuffia trasmissione (montare con cono) [lato ruota Assale anteriore bilaterale]

oe: 321407285B

Ø 23 - 99 mm
01529 kit
kit cuffia trasmissione [sul lato del cambio Assale anteriore bilaterale]

oe: 33211205816 -- 33211105446

Ø 24 - 100 mm
01560 kit
kit cuffia trasmissione [sul lato del cambio] 1.6-1.9-2.0-2.2

oe: 321407283A

© INDUSTRIAL METALCAUCHO, S.L.U.

Ø 22 - 82 mm

01575 kit **00575**

kit cuffia trasmissione [lato ruota Assale anteriore bilaterale]

oe: 443498203C -- 443407285A

Ø 22 - 82 mm

01575E kit

kit cuffia trasmissione (montare con cono) [lato ruota]

oe:

Ø 21.5 - 82 mm

01642 kit **00642**

kit cuffia trasmissione [lato ruota Assale anteriore bilaterale] 1.3-1.6-1.8-2.0-2.2

oe: 357498203A

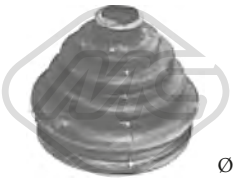

Ø 22 - 83 mm

01732 kit **00732**

kit cuffia trasmissione [lato ruota Assale anteriore bilaterale] 2.0-2.2

oe: 7701033432

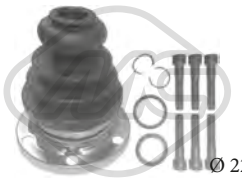

Ø 22 - 107 mm

02308 kit

kit cuffia trasmissione [sul lato del cambio] 2.2

oe: 8D0498201 -- 443498201E

Ø 24 - 107.5 mm

11022 kit

kit cuffia trasmissione [sul lato del cambio Assale anteriore bilaterale] 2.2

oe: 8D0498201 -- 251598201A

Ø 28 - 100 mm

11059 kit

kit cuffia trasmissione [sul lato del cambio Assale post. bilaterale Assale anteriore bilaterale] 1.3-1.6 D-1.6-1.6 TD-1.8-1.9-2.0-2.2

oe: 893498201 -- 321498201E

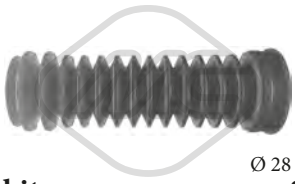

Ø 28 - 45 mm

01573 kit **00573**

kit cuffia cremagliera sterzo 1.3-1.6-1.8-2.0-2.2

oe: 811419831B

03681

coperchio cinghia distribuzione [Superiore] 1.3-1.6-1.8

oe: 026109173A

03687

coperchio cinghia distribuzione [inferiore] 1.3-1.6-1.8

oe: 026109175A

03715

coperchio cinghia distribuzione [anteriore] 1.3-1.6-1.8

oe: 026109107B

05697 N° denti: 22

corona albero a camme 1.3-1.6-1.8

oe: 049105263C

05699 N° denti: 22

corona albero a camme

oe: 028105263D -- 028105263A

02695

supporto carburatore 1.6-1.6 i

oe: 050129761H -- 050129761F

02696

supporto carburatore 1.3-1.6-1.6 TD-1.6 D-1.8-1.9-2.0-2.2

oe: 027129761A -- 027129761

02698

supporto carburatore 1.6

oe: 037129761

02880

supporto carburatore 1.6-1.6 i-1.8

oe: 026129761E

02301

boccola cremagliera sterzo 1.6 TD

oe:

00718 Ø 14 mm
supporto cambio [anteriore] 1.3-1.5 D-1.5-1.6 TD-1.6-1.6 D-1.8

oe: 811399151A

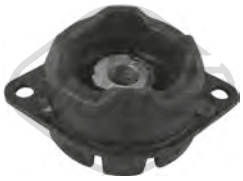

57738
supporto motore 1.3-1.6-1.6 TD-1.6 D-1.8-1.9-2.0-2.2

oe: 431399151D

00864
copripedale freno e frizione 1.3-1.6-1.6 TD-1.6 D-1.8-1.9-2.0-2.2

oe: 321721173

80520 L: 972/590 mm
cavo frizione manuale 1.6 D-1.6 TD-1.8-1.9-2.0-2.2

oe: 321721335D -- 321721335E

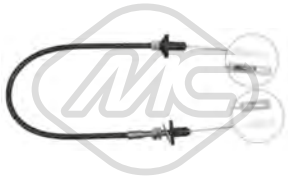

83625 L: 944/560 mm
cavo frizione manuale 1.3-1.6-1.8

oe: 321721335H

00081
supporto marmitta 1.6

oe: 357253144

00098
supporto marmitta 1.3-1.6-1.6 TD-1.8-2.0-2.2

oe: 191253147A -- 191253147

00366 Ø 31 mm Ø 59.5 mm
supporto marmitta 1.3-1.6-1.6 TD-1.6 D-1.8-1.9-2.0-2.2

oe: 861253147 -- 893253147F

00497
supporto marmitta [anteriore] 1.3-1.6-1.6 D-1.6 TD-1.8-1.9-2.0-2.2

oe: 8A0253147A -- 803253147

02766
supporto marmitta 1.3-1.5 D-1.5-1.6 TD-1.6-1.6 D-1.6 i-1.8-1.9-2.0-2.2

oe: 823253147A -- 4A0253147A

03739
interruttore luce freno (2 poli) 1.3-1.6-1.6 D-1.6 TD-1.8-1.9-2.0-2.2

oe: 191945515B -- 191945515

02055
pompa tergicristalli 1.3-1.5 D-1.5-1.6 TD-1.6-1.6 D-1.8-1.9-2.0-2.2

oe: 861998151B -- 437955651

02058
pompa tergicristalli

oe: 46760973 -- 46760973

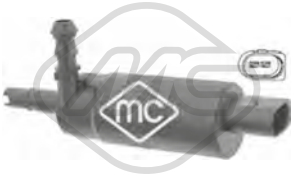

02075
pompa lavafari 1.3-1.5 D-1.5-1.6 TD-1.6-1.6 D-1.6 i-1.8-1.9-2.0-2.2

oe: 535955681 -- 431955679A

© INDUSTRIAL METALCAUCHO, S.L.U.

SISTEMA DI RAFFREDDAMENTO

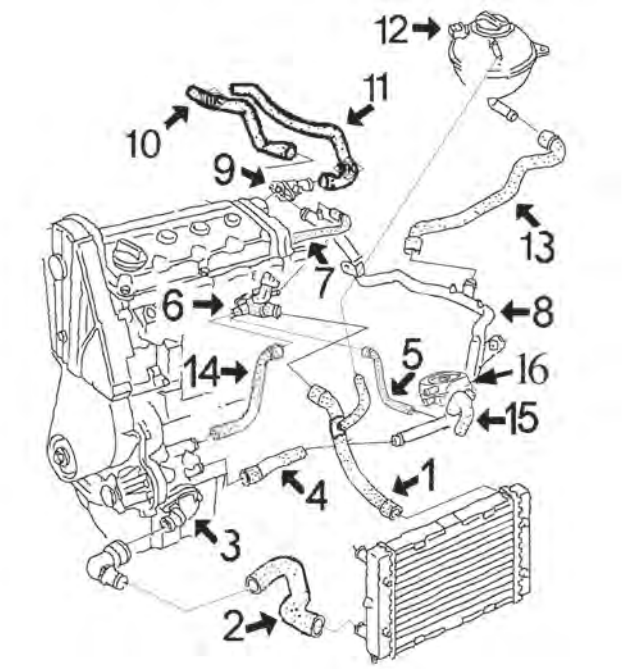

1.6 - 1.8i:

1	08456	manicotto superiore radiatore 1.6-1.8
2	07343	manicotto inferiore radiatore
3	03536	flangia termostato fino al '93
	03537	flangia termostato dal '93
	03667	flangia termostato dal '93 completa
4	07993	manicotto dalla pompa acqua al tubo metallico fino al '93
	08386	manicotto dalla pompa al tubo metallico dal '93
5	08193	manicotto dalla flangia testata allo scambiatore 1.8
6	03505	flangia testata connessione tubi 1.8 fino al '90
	03522	flangia testata connessione tubi 1.8 dal '94
	03535	flangia testata connessione tubi 1.6-1.8 fino al '94
7	08391	manicotto dal tubo metallico al collettore di aspirazione 1.8
8	03079	tubo acqua metallico
9	03589	beccuccio testata 1.6 dal '94
10	08051	manicotto dal tubo metallico al riscaldamento
12	03504	vaschetta espansione con sensore
	03506	tappo vaschetta espansione
13	08378	manicotto dalla vaschetta al tubo metallico
14	07715	manicotto dalla pompa alla flangia testata fino al '93
	08383	manicotto dalla pompa alla flangia testata dal '93
15	07994	manicotto dal tubo metallico allo scambiatore 1.8
16	05374	scambiatore di calore 1.6-1.8

C121M412M423CAP1 VW PASSAT III 02/1988 - 12/1997

SISTEMA DI RAFFREDDAMENTO

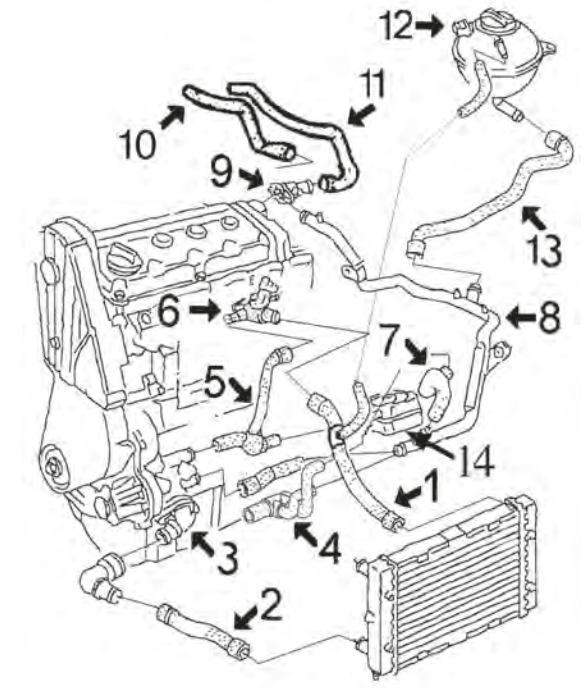

1.9 Diesel-TD-TDi 2.0 e 2.0-16v:

1	07923	manicotto superiore radiatore Diesel con aria condizionata
	08456	manicotto superiore radiatore Diesel e 2.0 senza aria
2	08455	manicotto inferiore radiatore Diesel e turboD senza aria condizionata e 2.0 e 16v tutti
3	03536	flangia termostato fino al '93
	03537	flangia termostato dal '93
	03667	flangia termostato dal '93 completa
4	07922	manicotto dalla pompa al tubo metallico G60 (3 vie)
	07993	manicotto dalla pompa acqua al tubo metallico fino al '93
5	07920	manicotto dalla pompa acqua alla flangia testata 16v
	07987	manicotto dalla pompa acqua al raccordo testata e allo scambiatore filtro olio, Diesel e TD
	08382	manicotto dalla pompa acqua al coperchio testata TD-TDi d/'93
	08394	manicotto dalla pompa al raccordo e scambiatore 2.0
	08414	manicotto dalla pompa acqua al coperchio testata 2.0-16v d/'93
6	03522	flangia testata connessione tubi 2.0 dal '95
	03527	flangia testata connessione tubi Diesel e TD
	03535	flangia testata connessione tubi 2.0 fino al '94
	03542	flangia testata connessione tubi TDi
7	07994	manicotto dal tubo metallico allo scambiatore filtro olio fino al '93
8	03083	tubo acqua metallico 2.0-1.9D-1.9TD fino al '93
	03084	tubo acqua metallico 2.0-1.9D-1.9TD dal '93
	03094	tubo acqua metallico TDi
9	03583	beccuccio testata 2.0-16v.
10	08051	manicotto dal tubo metallico al riscaldamento
12	03504	vaschetta espansione
13	08378	manicotto dalla vaschetta al tubo metallico
14	05374	scambiatore di calore 2.0-1.9TDi
	05376	scambiatore di calore 1.9D/TD (no TDi)

C121M412M423CAP2 VW PASSAT III 02/1988 - 12/1997

SFIATO OLIO MOTORE

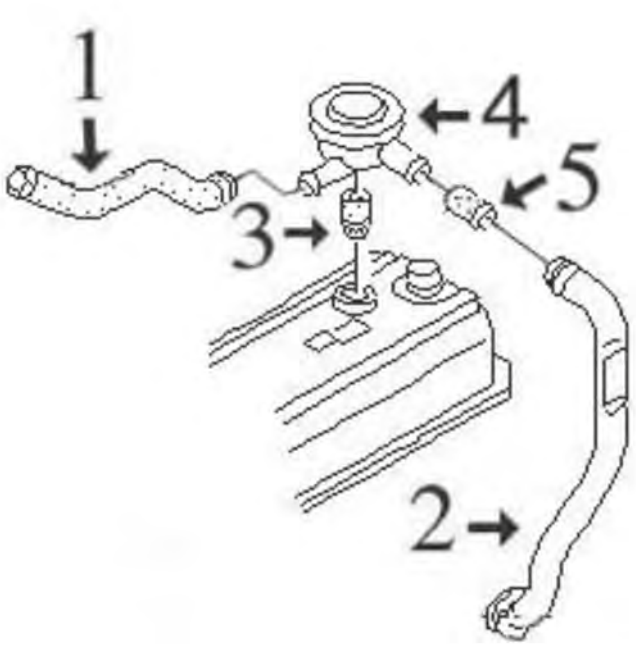

motore 1.9D - TD - TDi - SDi:

1	08895	manicotto dalla valvola di sfiato 1.9TDi
2	03644	tubo in plastica dalla valvola coppa olio
3	02669	guarnizione valvola sfiato
4	03719	valvola di sfiato

C121M412M423DESVP1 VW PASSAT III 02/1988 - 12/1997

00762
connettore a T riscaldamento 1.6-1.8-1.8 G60-1.9 D-1.9 TD-1.9 TDI-2.0-2.0 16V-2.8 VR6

oe: 4A0819497

02110 Ø 19,6 mm
gommina ad anello 1.6-1.6 TD-1.8-1.8 16V-1.8 G60-1.9 D-1.9 TD-1.9 TDI-2.0-2.0 16V-2.8 VR6-2.9 VR6

oe: 62121119G -- N90316802

03079
tubo acqua 1.6-1.8

oe: 037121065 -- 027121065C

03083
tubo acqua 1.6-1.8-1.9 D-2.0

oe: 1L0121065A -- 028121065A

03084
tubo acqua 1.6-1.8-1.9 D-1.9 TD-2.0

oe: 037121065L -- 037121065K

03092
termostato raffreddamento 87 °C 1.6-1.6 TD-1.8-1.8 G60-1.9 D-1.9 TD-1.9 TDI-2.0

oe: 044121113 -- 068121113B

03094
tubo acqua 1.9 D-1.9 TDI

oe: 028121065T -- 028121065K

03504
vaschetta espansione 1.6-1.6 TD-1.8-1.8 16V-1.8 G60-1.9 D-1.9 TD-1.9 TDI-2.0-2.0 16V-2.8 VR6-2.9 VR6

oe: 191809101A -- 191809101F

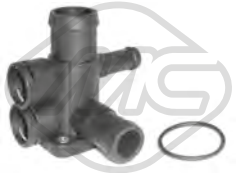

03505
flangia termostato [Parte frontale] 1.8-1.9 TD-2.0 16V

oe: 037121133C

© INDUSTRIAL METALCAUCHO, S.L.U.

03506 Ø 58 mm
tappo vaschetta acqua 1.6-1.6 TD-1.8-1.8 16V-1.8 G60-1.9 D-1.9 TD-1.9 TDI-2.0-2.0 16V-2.8 VR6-2.9 VR6

oe: 1H0121321B -- 1H0121321C

03517
beccuccio testata (laterale) [Installazione laterale] 1.6-1.6 TD-1.8-1.8 G60-1.9 D-1.9 TD-1.9 TDI-2.0-2.8 VR6

oe: 037121145 -- 026121145E

03522
flangia termostato 1.6-1.8-2.0

oe: 037121132G -- 037121133F

03527
flangia termostato 1.6 TD-1.9 D-1.9 TD

oe: 068121132 -- 068121133AF

03535
flangia termostato [Parte frontale] 1.6-1.8-1.8 G60-2.0-2.0 16V

oe: 037121133B -- 037121132B

03536
flangia termostato 1.6-1.6 TD-1.8-1.8 16V-1.8 G60-1.9 D-1.9 TD-2.0-2.0 16V

oe: 055121121F

03537
flangia termostato 1.6-1.8-1.9 D-1.9 TD-1.9 TDI-2.0-2.0 16V

oe: 1H0121687 -- 037121121A

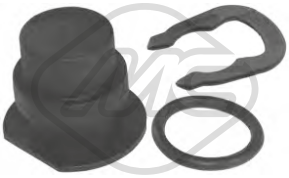

03540
kit tappo sensore acqua 1.6-1.6 TD-1.8-1.8 16V-1.8 G60-1.9 D-1.9 TD-1.9 TDI-2.0-2.0 16V-2.8 VR6-2.9 VR6

oe: 357121140 -- 025121142

03542
flangia termostato 1.9 TDI

oe: 028121132A -- 028121132

03583
beccuccio testata (laterale) 1.8 16V-2.0 16V

oe: 027121145B

03589
flangia termostato [Installazione laterale] 1.6

oe: 037121144H

03667
beccuccio pompa acqua completa 1.6-1.8-1.9 D-1.9 TD-1.9 TDI-2.0-2.0 16V

oe: 1H0121687A -- 037121619

07343
manicotto radiatore [inferiore] 1.6-1.8

oe: 357121051B -- 191121051F

07715
manicotto dalla pompa acqua al raccordo testata 1.6-1.8

oe: 026121053G

07920
manicotto dalla pompa alla testata 1.8 16V-2.0 16V

oe: 027121053B

07922
manicotto dalla pompa al tubo metallico 1.8 G60

oe: 068121058C

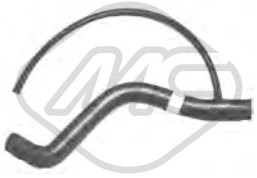

07923
manicotto radiatore [Superiore] 1.6 TD-1.9 D

oe: 357121101C

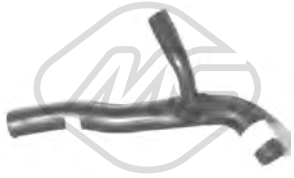

07987
manicotto dalla pompa al raccordo testata 1.6 TD

oe: 068121053P

© INDUSTRIAL METALCAUCHO, S.L.U.

07993
manicotto dalla pompa acqua al tubo metallico 1.6-1.6 TD-1.8-1.8 16V-1.9 D-1.9 TD-1.9 TDI-2.0-2.0 16V

oe: 068121063M -- 027121063

07994
manicotto dal tubo metallico allo scambiatore 1.6 TD-1.8-1.8 16V-1.9 D-1.9 TD-2.0-2.0 16V

oe: 037121058A

08193
manicotto dallo scambiatore alla testata 1.8

oe: 027121096A

08378 L: 315 mm
manicotto dal tubo metallico alla vaschetta 1.8-1.9 TD-2.0

oe: 6K0121109C -- 1H0121109A

08382 L: 133 mm
manicotto dalla pompa alla testata 1.9 D-1.9 TD-1.9 TDI

oe: 028121053P -- 028121053Q

08383
manicotto dalla pompa al beccuccio testata 1.8

oe: 037121053H

08384
manicotto dalla pompa allo scambiatore e tubo 1.9 D-1.9 TD-1.9 TDI-2.0-2.0 16V

oe: 037122058B -- 037122058

08386
manicotto superiore radiatore TDi con a/c 1.6-1.8-1.9 TDI

oe: 037121063A

08391
manicotto dal tubo metallico al collettore 1.8

oe: 051121056A -- 051121056

08394
manicotto dalla pompa alla flangia testata 2.0-2.0 16V

oe: 037121036 -- 037121053G

08404
manicotto radiatore [Superiore] 1.8

oe: 1H0121101A

08409
manicotto dalla pompa al tubo 1.6

oe: 032121063

08414
manicotto dalla pompa al beccuccio testata 2.0 16V

oe: 037121053K

08416
manicotto radiatore [inferiore] 1.6

oe: 1H0121051D

08455
manicotto radiatore [inferiore] 1.6 TD-2.0 16V

oe: 357121051A

08456
manicotto radiatore [Superiore] 1.6-1.6 TD-1.8-1.8 16V-1.9 D-2.0-2.0 16V

oe: 357121101A

30270
flangia termostato 1.9 TDI

oe: 028121145B

30289
termostato raffreddamento 80 °C 2.0-2.8 VR6-2.9 VR6

oe: STC3338 -- STC2195

© INDUSTRIAL METALCAUCHO, S.L.U.

08051
manicotto dal riscaldamento al tubo metallico [Uscita] 1.6-1.6 TD-1.8-1.8 16V-1.8 G60-1.9 D-1.9 TD-1.9 TDI-2.0-2.0 16V-2.8 VR6-2.9 VR6

oe: 191819373H -- 191819373D

08395
manicotto riscaldamento 1.6-1.8-1.9 D-1.9 TD-1.9 TDI-2.0-2.0 16V-2.8 VR6

oe: 1H0819373C

08396 L: 420 mm
manicotto riscaldamento 1.6-1.6 TD-1.8-1.8 16V-1.8 G60-1.9 D-1.9 TD-1.9 TDI-2.0-2.0 16V-2.8 VR6

oe: 1H0819371

35106
separatore olio motore 1.6

oe: 037129101P

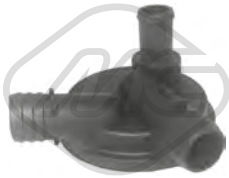

35107
separatore olio motore 2.0

oe: 037129101R

02780
anelli conici marmitta 1.6-1.6 TD-1.8-1.8 G60-1.9 D-1.9 TD-1.9 TDI-2.0

oe: 028129589B

03621
tappo olio motore 1.6-1.6 TD-1.8-1.8 16V-1.8 G60-1.9 D-1.9 TD-1.9 TDI-2.0-2.0 16V-2.8 VR6-2.9 VR6

oe: 077103485A -- 049103485A

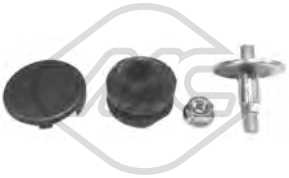

04365
kit montaggio coperchio motore 1.9 TDI

oe: N90132603 -- +028103665

02448 L: 72 mm
guida asta livello olio 1.6-1.8-1.8 16V-1.8 G60-2.0-2.0 16V-2.8 VR6-2.9 VR6

oe: 053103663 -- 050103663

02876
guida asta livello olio 1.9 D-1.9 TD-1.9 TDI

oe: 028103663A -- 028103663B

03688 Ø 18 mm L: 30 mm
guida asta livello olio 1.6 TD-1.9 D-1.9 TD

oe: 036115636

03841 Ø 84.5 mm
coperchio filtro olio

oe: 045115433B -- 045115433E

05958
coppa olio 1.6-1.8-1.8 16V-1.9 D-1.9 TD-1.9 TDI-2.0-2.0 16V

oe: 51103601

50290 N° raccordi: 2
sensore temperatura raffreddamento 1.6-1.8-1.8 G60-1.9 TDI-2.0-2.8 VR6-2.9 VR6

oe: 25906041A -- 025906041A

00674 Dimensioni filettatura: 14x150
tappo coppa olio

oe: 113115193

00759 Dimensioni filettatura: 26x150
tappo coppa olio 2.0 16V

oe: 059103193

04209 Dimensioni filettatura: M14 x 150
tappo coppa olio 1.6-1.6 TD-1.8-1.8 16V-1.8 G60-1.9 D-1.9 TD-1.9 TDI-2.0-2.0 16V-2.8 VR6

oe: N0161552 -- N90288901

05374
scambiatore di calore 1.6-1.8-1.9 TDI-2.0

oe: 038117070A -- 068117021B

© INDUSTRIAL METALCAUCHO, S.L.U.

05376 L: 94 mm
scambiatore di calore 1.9 TDI

oe: 028117021E -- 028117021C

06328 L: 190 mm
scambiatore di calore 1.6-1.6 TD-1.8-1.8 16V-1.8 G60-1.9 D-1.9 TD-1.9 TDI-2.0-2.0 16V-2.8 VR6-2.9 VR6

oe: 096409061E -- 096409061

07716
manicotto ventilazione olio 1.8 16V

oe: 027103217D

02888 L: 515 mm
asta livello olio 1.9 TDI

oe: 06B115611B -- 06B115611C

04760 L: 555 mm
asta livello olio 1.6-1.8-1.8 16V-1.8 G60-2.0

oe: 027115611C

04942 L: 510 mm
asta livello olio 1.9 D-1.9 TD-1.9 TDI

oe: 028115611C

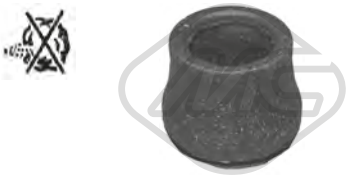

02669
anello valvola sfiato 1.6-1.6 TD-1.8-1.9 D-1.9 TD-1.9 TDI-2.0

oe: 028103500

03644
tubo sfiato in plastica 1.6-1.9 D-1.9 TD-1.9 TDI

oe: 028103491J

03719
valvola sfiato [Assale anteriore] 1.9 D-1.9 TD-1.9 TDI

oe: 028129101D

08224
manicotto sfiato

oe: 051103493A

08225
manicotto sfiato 1.6-1.8

oe: 051103493

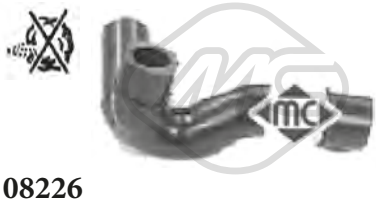

08226
manicotto sfiato 1.8

oe: 050103493A -- 048103493A

08227
manicotto sfiato 1.6

oe: 026103493A

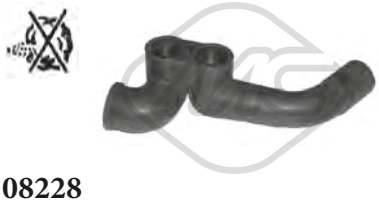

08228
manicotto sfiato 1.6-1.6 TD-1.9 D-1.9 TD-2.0

oe: 037103493AB -- 037103211

08229
manicotto sfiato 2.0

oe: 037103493P

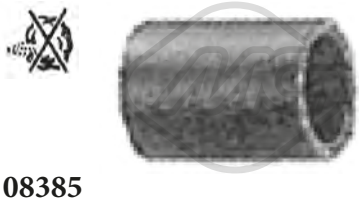

08385
manicotto sfiato 1.9 D-1.9 TD-1.9 TDI

oe: 028103493E

08853
manicotto sfiato 1.6-1.8-1.9 D-2.0-2.0 16V

oe: 037103493AK

08895
manicotto sfiato 1.9 TDI

oe: 028103493S

© INDUSTRIAL METALCAUCHO, S.L.U.

Tipo funzionamento: pneumatico

93057
valvola EGR con guarnizione 1.9 D-1.9 TD-1.9 TDI

oe: 028131501E

00016 Ø 3 mm Ø 7 mm L: 25 mm
tappo ritorno iniettori 1.6 TD-1.9 D-1.9 TD-1.9 TDI

oe: 1575.09 -- 9350058480

03672
valvola filtro gasolio 1.6 TD-1.9 D-1.9 TD-1.9 TDI

oe: 191127247A

03708
tappo serbatoio carburante 1.6-1.6 TD-1.8-1.8 16V-1.8 G60-1.9 D-1.9 TD-1.9 TDI-2.0-2.0 16V-2.8 VR6-2.9 VR6

oe: 8N0201553 -- 4A0201553A

SISTEMA DI ALIMENTAZIONE ARIA e TURBO

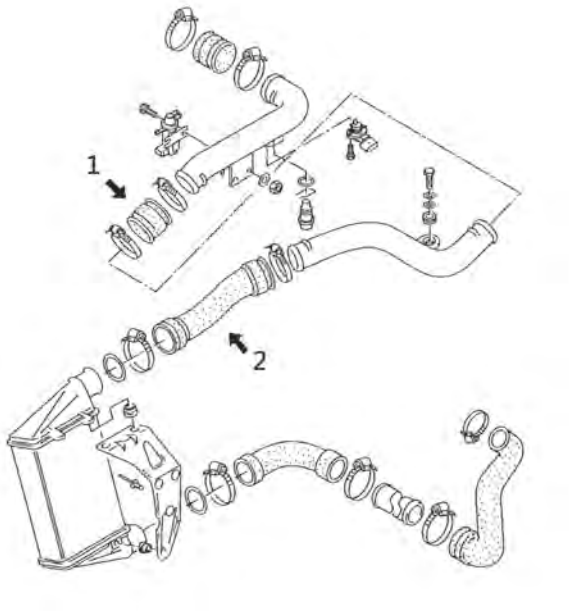

1.9 TDI motore AFN, AHU, AHH, AJM, AVG, ATJ

1	09061	manicotto flessibile di innesto
2	09076	manicotto flessibile dall' intercooler al tubo rigido

C121M412M423TURBOP1 VW PASSAT III 02/1988 - 12/1997

SISTEMA DI ALIMENTAZIONE ARIA e TURBO

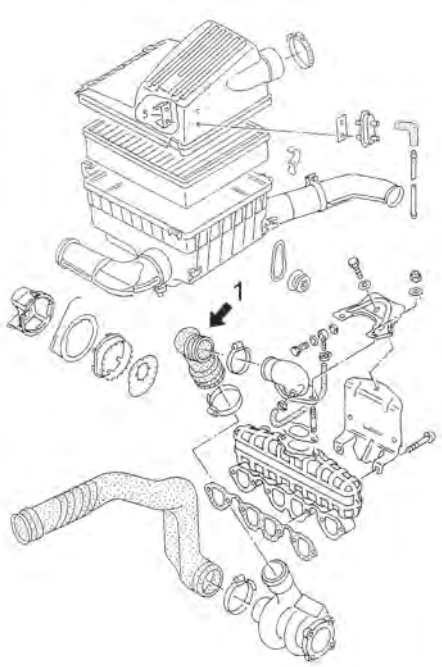

1.9 TD motore da 75CV (AAZ)

1	09837	manicotto flessibile dalla giunzione per il turbo

C121M412M423TURBOP2 VW PASSAT III 02/1988 - 12/1997

09061 Ø 50 mm L: 59 mm
tubo flessibile carburante 1.9 TDI

oe: 1H0145834E -- 1H0145834J

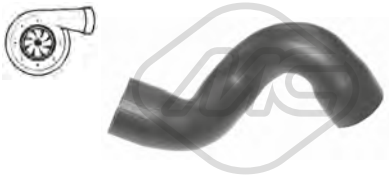

09076
tubo flessibile carburante 1.9 TDI

oe: 058145856A

09837
manicotto turbo 1.9 TD

oe: 028129628A

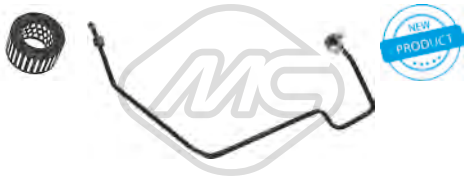

92148
tubo lubrificazione turbo 1.9 TDI

oe: 028145771BE

92149
tubo lubrificazione turbo 1.9 TDI

oe: 028145771BF

© INDUSTRIAL METALCAUCHO, S.L.U.

SOSPENSIONE ANTERIORE e SUPPORTI MOTORE

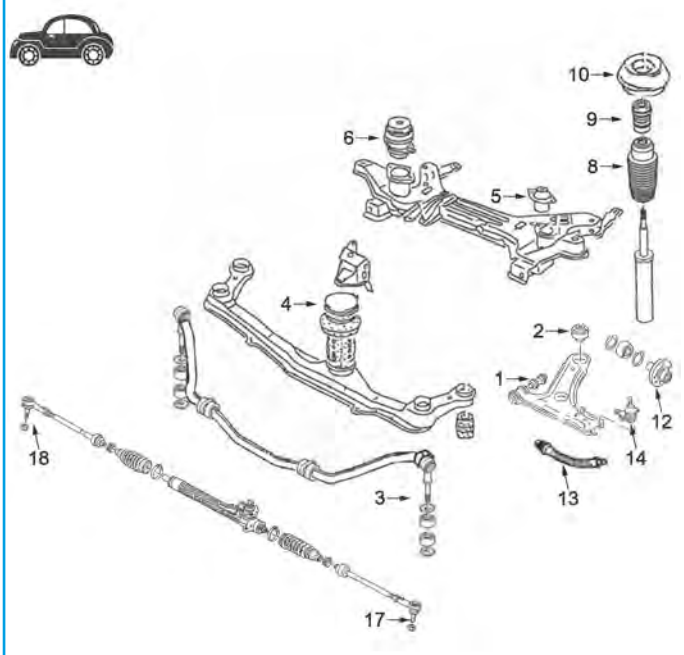

1	00542	silentblock braccio sospensione anteriore
2	00543	silentblock posteriore braccio anteriore
	02822	boccola asse silentiblock posteriore
3	04142	bielletta barra stabilizzatrice Ø 23 mm
	04345	bielletta barra stabilizzatrice Ø 21 mm
4	00848	supporto motore anteriore 1.9D-TD fino al '94
	00849	supporto motore anteriore 1.6/1.8/2.0 fino al '94
	02685	supporto motore anteriore V6 e tutti dal '95
5	04366	supporto motore posteriore sinistro 2.0 e 16v
6	00847	supporto motore posteriore destro fino al '94 eccetto 2.0 e 16v.
	02686	supporto motore posteriore destro tutti dal '95
	04127	supporto motore posteriore destro 2.0, 16v. e 2.8 fino al '94
8	04324	tampone ammortizzatore dal '95
9	00712	paracolpo ammortizzatore fino al '94 (gomma)
	04254	paracolpo ammortizzatore dal '95 (poliuretano)
10	00896	supporto ammortizzatore anteriore eccetto V6 -'94 (con cuscinetto)
	02812	supporto ammortizzatore anteriore V6 e tutti dal '95 (con cuscinetto)
12	90035	mozzo ruota anteriore dal '93 eccetto 2.0-2.8
	90048	mozzo ruota anteriore 2.0-2.8 dal '93
	90073	mozzo ruota anteriore senza ABS fino al '93
	90074	mozzo ruota anteriore con ABS fino al '93
13	96192	tubo freno anteriore (370 mm)
14	53003	testina sospensione anteriore ambo i lati
17	53032	testina barra accoppiamento sinistra 75mm
18	53026	testina barra accoppiamento destra 75mm

C121M412M423SOPDP1 VW PASSAT III 02/1988 - 12/1997

00847
supporto motore [Dx] 1.6-1.6 TD-1.8-1.8 16V-1.9 D-1.9 TD-1.9 TDI-2.0-2.0 16V-2.8 VR6

oe: 191199262A

00848
supporto motore [anteriore] 1.6-1.6 TD-1.8-1.8 16V-1.8 G60-1.9 D-1.9 TD-2.0-2.0 16V

oe: 357199279B -- 191199279C

00849
supporto motore [anteriore] 1.6-1.8

oe: 191199279E

00987 Ø 73 mm
supporto motore [Sx] 1.6-1.6 TD-1.8-1.9 TD

oe: 357199402B

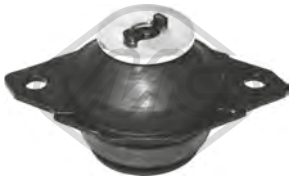

02627
supporto motore [Sx] 1.6

oe: 191199381A

02685
supporto motore [anteriore] 1.6-1.8-1.9 D-1.9 TD-1.9 TDI-2.0-2.0 16V

oe: 1H0199609F -- 1H0199609E

02686
supporto motore [posteriore Dx] 1.6-1.8-2.0

oe: 1H0199262A -- 1H0199262F

04127
supporto motore [posteriore Dx] 1.6-1.6 TD-1.8-1.8 16V-1.8 G60-1.9 D-1.9 TD-1.9 TDI-2.0-2.0 16V-2.8 VR6

oe: 535199262 -- 191199262C

04362
supporto motore [posteriore Sx] 1.6-1.6 TD-1.8-1.8 16V-1.8 G60-1.9 D-1.9 TD-2.0-2.0 16V-2.8 VR6

oe: 357199402B -- 3A0199402

04363
supporto motore [posteriore Dx] 1.9 TDI

oe: 1H0199262L -- 1H0199262J

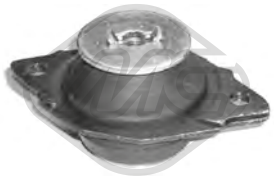

04366
supporto motore [posteriore Sx] 1.6-1.6 TD-1.8-1.8 16V-1.8 G60-1.9 D-1.9 TD-1.9 TDI-2.0-2.0 16V-2.8 VR6

oe: 357199381C -- 357199381A

00542 Ø 12 mm Ø 33 mm L: 54 mm
silentblock braccio sospensione [Assale anteriore inferiore] 1.6-1.6 TD-1.8-1.8 16V-1.8 G60-1.9 D-1.9 TD-1.9 TDI-2.0-2.0 16V-2.8 VR6-2.9 VR6

oe: 191407182E -- 191407182

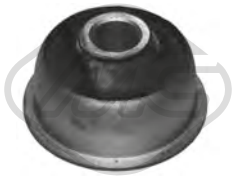

00543 Ø 17 mm
silentblock braccio sospensione [Assale anteriore] 1.6-1.6 TD-1.8-1.8 16V-1.9 TD-1.9 TDI-2.0-2.0 16V-2.8 VR6

oe: 191407181A -- 191407181B

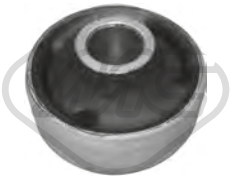

02660 Ø 17 mm Ø 27|60 mm
silentblock braccio sospensione [Assale anteriore inferiore] 1.6-1.6 TD-1.8-1.8 16V-1.8 G60-1.9 D-1.9 TD-1.9 TDI-2.0-2.0 16V-2.8 VR6

oe: 191407181E -- 191407181D

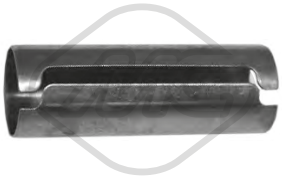

02822 Ø 16 mm Ø 17 mm L: 50 mm
boccola silentblock anteriore braccio [anteriore e posteriore] 1.6-1.6 TD-1.8-1.8 16V-1.8 G60-1.9 D-1.9 TD-1.9 TDI-2.0-2.0 16V-2.8 VR6

oe: 191407190A

04142 Ø 23 mm L: 78 mm
bielletta barra stabilizzatrice [Assale anteriore] 1.6-1.6 TD-1.8-1.8 16V-1.8 G60-1.9 TD-1.9 TDI-1.9 D-2.0-2.0 16V-2.8 VR6-2.9 VR6

oe: 357411315D

04345 Ø 22 mm L: 78 mm
bielletta barra stabilizzatrice [Assale anteriore] 1.6-1.6 TD-1.8-1.8 16V-1.8 G60-1.9 D-1.9 TD-1.9 TDI-2.0-2.0 16V-2.8 VR6-2.9 VR6

oe: 357411315C

53003 Ø 19 mm
testina sospensione [Assale anteriore] 1.6-1.6 TD-1.8-1.8 16V-1.8 G60-1.9 D-1.9 TD-1.9 TDI-2.0-2.0 16V-2.8 VR6-2.9 VR6

oe: 357407365 -- 357407365A

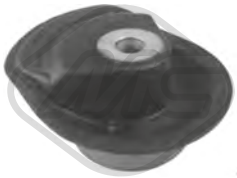

57496 Ø 12,0|17,0 mm Ø 56,0 mm L: 50 mm
silentblock sospensione [Assale post. bilaterale] 1.6-1.6 TD-1.8-1.8 16V-1.9 D-1.9 TD-1.9 TDI-2.0-2.0 16V-2.8 VR6

oe: 357501541A -- 357501541

00712
tampone ammortizzatore [Assale anteriore] 1.6-1.6 TD-1.8-1.8 16V-1.8 G60-1.9 D-1.9 TD-1.9 TDI-2.0-2.0 16V-2.8 VR6-2.9 VR6

oe: 357412303E -- 191412303A

00896 Ø 14 mm Ø 132 mm
supporto ammortizzatore [Assale anteriore] 1.6-1.6 TD-1.8-1.8 16V-1.8 G60-1.9 D-1.9 TD-1.9 TDI-2.0-2.0 16V-2.8 VR6

oe: 357412329 -- 191412329

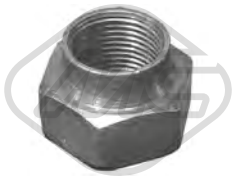

02609
colonnetta mozzo [anteriore] 1.6-1.6 TD-1.8-1.8 16V-1.9 D-1.9 TD-1.9 TDI-2.0-2.0 16V

oe: 321498103D -- 191498103CX

02811
tampone ammortizzatore in poliuretano [Assale posteriore] 1.6-1.6 TD-1.8-1.8 16V-1.8 G60-1.9 D-1.9 TD-1.9 TDI-2.0-2.0 16V-2.8 VR6-2.9 VR6

oe: 191512131B

02812 Ø 14,2 mm Ø 97 mm
supporto ammortizzatore [Assale anteriore] 1.6-1.6 TD-1.8-1.8 16V-1.8 G60-1.9 D-1.9 TD-1.9 TDI-2.0-2.0 16V-2.8 VR6-2.9 VR6

oe: 7M0412331 -- 357412331A

04128 Ø 14,5 mm
cuscinetto supporto ammortizzatore [Assale anteriore] 1.6-1.6 TD-1.8-1.8 G60-1.9 D-1.9 TD-1.9 TDI-2.0-2.0 16V-2.8 VR6

oe: 357412249A -- 357412249

04254
tampone ammortizzatore in poliuretano [Assale anteriore] 1.6-1.6 TD-1.8-1.8 16V-1.8 G60-1.9 D-1.9 TD-1.9 TDI-2.0-2.0 16V-2.8 VR6-2.9 VR6

oe: 357412303F

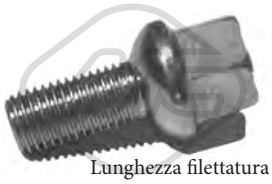

Lunghezza filettatura [mm]: 24
Filetto esterno [mm]: M12 X 1.5
00792
colonnetta ruota 1.6-1.6 TD-1.8-1.8 16V-1.8 G60-1.9 D-1.9 TD-1.9 TDI-2.0-2.0 16V-2.8 VR6-2.9 VR6

oe: 3A0601139

© INDUSTRIAL METALCAUCHO, S.L.U.

Ø 117 mm
N° denti: 22

90002 H: 77 mm

mozzo ruota [Assale anteriore] 1.6-1.6 TD-1.8-1.8 16V-1.8 G60-1.9 D-1.9 TD-1.9 TDI-2.0-2.0 16V-2.8 VR6-2.9 VR6

oe: 357407615E -- 357407615

Ø 120.5 mm
N° denti: 22

90035 H: 74 mm

mozzo ruota [Assale anteriore] 1.6-1.6 TD-1.8-1.8 G60-1.9 TD-1.9 TDI-2.0 16V-2.0

oe: 357407613B -- 357407613B

Ø 126.5 mm
N° denti: 36

90048 H: 74 mm

mozzo ruota [Assale anteriore] 1.9 TDI-2.0 16V-2.8 VR6-2.9 VR6

oe: 1H0407613A -- 1H0407613B

Ø 120.5 mm
N° denti: 22

90073 H: 74 mm

mozzo ruota [Assale anteriore] 1.6-1.6 TD-1.8-1.8 16V-1.8 G60-1.9 D-1.9 TD-1.9 TDI-2.0-2.0 16V

oe: 357407615

Ø 120.5 mm
N° denti: 22

90074 H: 74 mm

mozzo ruota [Assale anteriore] 1.6-1.6 TD-1.8-1.8 16V-1.8 G60-1.9 D-1.9 TD-1.9 TDI-2.0-2.0 16V-2.8 VR6

oe: 357407615A

90516 H: 109.5 mm

mozzetto ruota [Assale posteriore] 1.6-1.6 TD-1.8-1.8 16V-1.8 G60-1.9 D-1.9 TD-1.9 TDI-2.0-2.0 16V-2.8 VR6-2.9 VR6

oe: 357501117

90539 H: 110,5 mm

mozzetto ruota [Assale posteriore Sx] 1.6-1.6 TD-1.8-1.8 16V-1.9 D-1.9 TD-1.9 TDI-2.0-2.0 16V-2.8 VR6

oe: 6U0501117A -- 333501117A

90540 H: 110,5 mm

mozzetto ruota [Assale posteriore Dx] 1.6-1.6 TD-1.8-1.8 16V-1.9 D-1.9 TD-1.9 TDI-2.0-2.0 16V-2.8 VR6

oe: 6U0501118A -- 333501118A

90541 H: 110.5 mm

mozzetto ruota [Assale posteriore Dx] 1.6-1.6 TD-1.8-1.8 16V-1.9 D-1.9 TD-1.9 TDI-2.0-2.0 16V-2.8 VR6

oe: 333501118 -- 333501112

90542 H: 139 mm

mozzetto ruota [Assale posteriore Sx] 1.6-1.6 TD-1.8-1.8 16V-1.9 D-1.9 TD-1.9 TDI-2.0-2.0 16V-2.8 VR6

oe: 333501117 -- 333501111

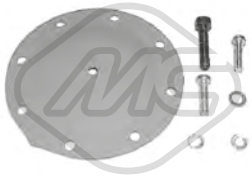

00832

kit riparazione membrana depressore

oe: A0015860743 -- 0015860743

08377

manicotto depressore servofreno 1.6-1.6 TD-1.8-2.8 VR6

oe: 321611939E

74002

cuscinetto ruota [Assale posteriore] 1.6-1.6 TD-1.8-1.8 16V-1.9 D-1.9 TD-1.9 TDI-2.0-2.0 16V-2.8 VR6

oe: 311405625N -- 311405645B

74006 Ø 72 mm

cuscinetto ruota [Assale posteriore] 1.6-1.6 TD-1.8-1.8 16V-1.8 G60-1.9 D-1.9 TD-1.9 TDI-2.0-2.0 16V-2.8 VR6-2.9 VR6

oe: 331598625A -- 357498625C

74062 Ø 72 mm

cuscinetto ruota [Assale anteriore] 1.9 TDI-2.0 16V-2.8 VR6-2.9 VR6

oe: 1H0498625 -- 357498625A

96108 L: 205 mm

tubo freno [Assale posteriore] 1.6-1.6 TD-1.8-1.8 16V-1.9 D-1.9 TD-2.0-2.0 16V-2.8 VR6

oe: 433611775A

96111 L: 195 mm

tubo freno [Assale posteriore] 1.6-1.6 TD-1.8-1.8 16V-1.8 G60-1.9 D-1.9 TD-1.9 TDI-2.0-2.0 16V-2.8 VR6-2.9 VR6

oe: 171611775A

96175 L: 190 mm

tubo freno [Assale post. bilaterale] 1.6-1.6 TD-1.8-1.8 16V-1.8 G60-1.9 D-1.9 TD-1.9 TDI-2.0-2.0 16V-2.8 VR6-2.9 VR6

oe: 893611775A -- 481611775

© INDUSTRIAL METALCAUCHO, S.L.U.

96192 L: 370 mm
tubo freno [Assale anteriore bilaterale] 1.6-1.6 TD-1.8-1.8 16V-1.8 G60-1.9 D-1.9 TD-1.9 TDI-2.0-2.0 16V-2.8 VR6-2.9 VR6

oe: 701611701 -- 7D0611701C

Ø 21 - 100 mm
01188 kit
kit cuffia trasmissione [sul lato del cambio Assale post. bilaterale Assale anteriore bilaterale] 1.6-1.6 TD-1.8-1.8 16V-1.8 G60-1.9 D-1.9 TD-2.0-2.0 16V-2.8 VR6
oe: 1J0498201C -- 191498201C

Ø 24 - 100 mm
01190 kit
kit cuffia trasmissione [lato ruota] 1.6-1.6 TD-1.8-1.8 16V-1.8 G60-1.9 D-1.9 TD-1.9 TDI-2.0-2.0 16V-2.8 VR6-2.9 VR6

oe:

Ø 21 - 100 mm
01192 kit
kit cuffia trasmissione [sul lato del cambio Assale post. bilaterale Assale anteriore bilaterale] 1.6-1.6 TD-1.8-1.8 16V-1.8 G60-1.9 D-1.9 TD-2.0-2.0 16V-2.8 VR6
oe: 191498201B

Ø 26 - 87 mm
01297 kit **00297**
kit cuffia trasmissione [lato ruota Assale anteriore bilaterale] 1.6-1.6 TD-1.8-1.8 16V-1.8 G60-1.9 D-1.9 TD-1.9 TDI-2.0-2.0 16V-2.8 VR6-2.9 VR6

oe: 6Q0498203A -- 2303398NK01

Ø 20 - 75 mm
01359 kit **00359**
kit cuffia trasmissione [lato ruota Assale anteriore bilaterale] 1.8 G60-2.0

oe: 321407285B

Ø 21 - 94 mm
01455 kit
kit cuffia trasmissione [sul lato del cambio]

oe: 171498201 -- 171498201

Ø 23 - 99 mm
01529 kit
kit cuffia trasmissione [sul lato del cambio Assale anteriore bilaterale]

oe: 33211205816 -- 33211105446

Ø 24 - 100 mm
01560 kit
kit cuffia trasmissione [sul lato del cambio] 1.6-1.6 TD-1.8-1.8 16V-1.8 G60-1.9 D-1.9 TD-2.0-2.0 16V-2.8 VR6

oe: 321407283A

Ø 22 - 82 mm
01575E kit
kit cuffia trasmissione (montare con cono) [lato ruota]

oe:

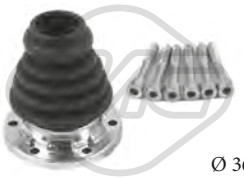

Ø 36 - 100 mm
01637 kit
kit cuffia trasmissione [sul lato del cambio Assale anteriore bilaterale]

oe: 191407283 -- 1J0498201A

Ø 21.5 - 82 mm
01642 kit **00642**
kit cuffia trasmissione [lato ruota Assale anteriore bilaterale] 1.6-1.6 TD-1.8-1.8 16V-1.9 D-1.9 TD-2.0-2.0 16V-2.8 VR6

oe: 357498203A

Ø 21,5 - 82 mm
01642E kit
kit cuffia trasmissione (montare con cono) [lato ruota Assale anteriore bilaterale] 1.6-1.6 TD-1.8-1.8 16V-1.8 G60-1.9 D-1.9 TD-1.9 TDI-2.0-2.0 16V-2.8 VR6-2.9 VR6
oe: 357498203A

Ø 18 - 100 mm
11028 kit **10028**
kit cuffia trasmissione [sul lato del cambio Assale anteriore bilaterale] 1.6-1.6 TD-1.8-1.8 16V-1.9 D-1.9 TD-1.9 TDI-2.0-2.0 16V

oe: 357498201 -- 1J0498201

Ø 21 - 80 mm
11041 kit **10041**
kit cuffia trasmissione [sul lato del cambio Assale anteriore bilaterale] 1.9 TDI

oe: 893498201B -- 443498201F

Ø 25 - 86 mm
11146 kit **10146**
kit cuffia trasmissione [lato ruota Assale anteriore bilaterale] 1.6-1.6 TD-1.8-1.8 16V-1.8 G60-1.9 D-1.9 TD-1.9 TDI-2.0-2.0 16V-2.8 VR6-2.9 VR6

oe: 1H0498203

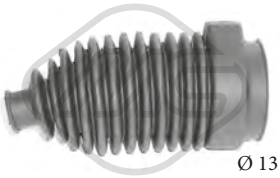

Ø 13 - 45 mm
01100 kit **00100**
kit cuffia cremagliera sterzo 1.6-1.8-1.9 TD-1.9 TDI-2.0-2.0 16V

oe: 357422831B

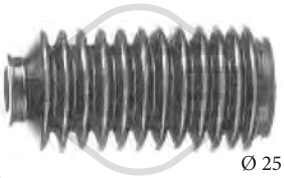

Ø 25 - 41 mm
01511 kit **00511**
kit cuffia cremagliera sterzo [sul lato del cambio] 1.6-1.6 TD-1.8-1.8 16V-1.9 D-1.9 TD-2.0-2.0 16V-2.8 VR6

oe: 191419831

© INDUSTRIAL METALCAUCHO, S.L.U.

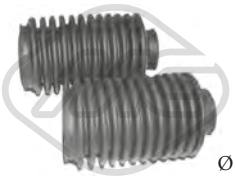

Ø 25 - 41 mm

01511C kit

kit cuffia cremagliera sterzo 1.6-1.6 TD-1.8-1.8 16V-1.9 D-1.9 TD-2.0-2.0 16V-2.8 VR6

oe: 191419831

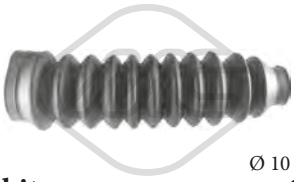

Ø 10 - 42 mm

01765 kit **00765**

kit cuffia cremagliera sterzo 1.6-1.6 TD-1.8-1.8 16V-1.8 G60-1.9 D-1.9 TD-1.9 TDI-2.0-2.0 16V-2.8 VR6-2.9 VR6

oe: 1H0422831 -- 175422831

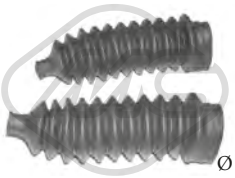

Ø 10 - 42 mm

01765C kit

kit cuffia cremagliera sterzo 1.6-1.6 TD-1.8-1.8 16V-1.8 G60-1.9 D-1.9 TD-1.9 TDI-2.0-2.0 16V-2.8 VR6-2.9 VR6

oe: 1H0422831 -- 175422831

04324

cuffia ammortizzatore [anteriore] 1.6-1.6 TD-1.8-1.8 16V-1.8 G60-1.9 D-1.9 TD-1.9 TDI-2.0-2.0 16V-2.8 VR6

oe: 357413175A

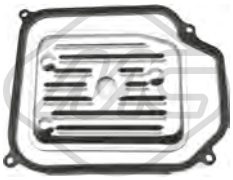

21001

filtro cambio automatico 1.6-1.8-1.9 TD-1.9 TDI-2.0-2.0 16V-2.8 VR6

oe: 01M325429

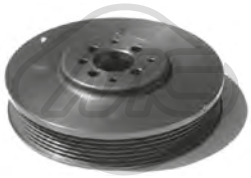

04290 Ø 162 mm - 6 N° alette

puleggia smorzatore con antivibrante 1.8-1.9 TD-1.9 TDI

oe: 028105243T -- 028105243K

04756 Ø 8 mm Ø 90 mm

cuscinetto tendicinghia 1.8 G60

oe: 037145278A -- 037145276

04768 Ø 8 mm Ø 78 mm

cuscinetto tendicinghia 1.6-1.8-1.9 TD-1.9 TDI-2.0-2.0 16V

oe: 028145278A -- 028145278E

04908 Ø 72 mm L: 103 mm

cuscinetto tendicinghia 1.9 D-1.9 TD-1.9 TDI

oe: 028903315R

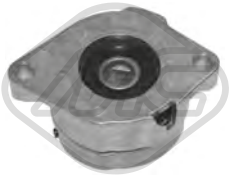

04909 Ø 72 mm L: 103 mm

cuscinetto tendicinghia 1.6-1.6 TD-1.8-1.8 16V-1.8 G60-1.9 D-1.9 TD-1.9 TDI-2.0-2.0 16V

oe: 037903315C

04919 Ø 17 mm Ø 49.7 mm - 6 N° alette

puleggia alternatore 1.9 TD-1.9 TDI

oe: 028903119AA -- 028903119P

03681

coperchio cinghia distribuzione [Superiore] 1.6-1.8-1.8 G60-2.0

oe: 026109173A

03687

coperchio cinghia distribuzione [inferiore] 1.6-1.8-1.8 G60

oe: 026109175A

03715

coperchio cinghia distribuzione [anteriore] 1.6-1.8-1.8 G60-2.0

oe: 026109107B

05695 N° denti: 22

corona albero a camme 1.9 TD

oe: 028105263E

05697 N° denti: 22

corona albero a camme 1.6-1.8-2.0

oe: 049105263C

05699 N° denti: 22

corona albero a camme

oe: 028105263D -- 028105263A

02695

supporto carburatore 1.6-1.8-1.8 16V

oe: 050129761H -- 050129761F

© INDUSTRIAL METALCAUCHO, S.L.U.

02698
supporto carburatore 1.6

oe: 037129761

02855
supporto carburatore 1.6

oe: 032129765

02880
supporto carburatore 1.6

oe: 026129761E

02301
boccola cremagliera sterzo 1.6-1.6 TD-1.8-1.8 16V-1.8 G60-1.9 D-1.9 TD-1.9 TDI-2.0-2.0 16V-2.8 VR6

oe:

53026 L: 75 mm
testina barra accoppiamento [Assale anteriore Dx] 1.6-1.6 TD-1.8-1.8 16V-1.8 G60-1.9 D-1.9 TD-1.9 TDI-2.0-2.0 16V-2.8 VR6-2.9 VR6

oe: 3A0422812 -- 191419812

53032 L: 75 mm
testina barra accoppiamento [Assale anteriore Sx] 1.6-1.6 TD-1.8-1.8 16V-1.8 G60-1.9 D-1.9 TD-1.9 TDI-2.0-2.0 16V-2.8 VR6-2.9 VR6

oe: 191419811 -- 3A0422811A

00864
copripedale freno e frizione 1.6-1.6 TD-1.8-1.8 16V-1.8 G60-1.9 D-1.9 TD-1.9 TDI-2.0-2.0 16V-2.8 VR6-2.9 VR6

oe: 321721173

03691
asta leva cambio (comando cavo) 1.6-1.6 TD-1.8-1.8 16V-1.8 G60-1.9 D-1.9 TD-1.9 TDI-2.0-2.0 16V-2.8 VR6

oe: 1J0711256

80520 L: 972/590 mm
cavo frizione manuale 1.6-1.8

oe: 321721335D -- 321721335E

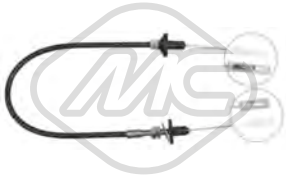

83625 L: 944/560 mm
cavo frizione manuale 1.6

oe: 321721335H

83629 L: 1295/950 mm
cavo frizione manuale 1.6-1.6 TD-1.8-1.8 16V-1.8 G60-1.9 D-1.9 TD-1.9 TDI-2.0 16V-2.0-2.8 VR6-2.9 VR6

oe: 357721335E -- 357721335

83636 L: 1333/938 mm
cavo frizione manuale 1.6-1.6 TD-1.8-1.9 TD-1.9 D-2.0-2.0 16V-2.8 VR6

oe: 357721335E -- 357721335

00081
supporto marmitta 1.6-1.6 TD-1.8-1.8 16V-1.9 TD-1.9 TDI-2.0-2.0 16V-2.8 VR6

oe: 357253144

00497
supporto marmitta [anteriore] 1.6-1.6 TD-1.8-1.8 G60-1.8 16V-1.9 TD-1.9 D-1.9 TDI-2.0-2.0 16V-2.8 VR6

oe: 8A0253147A -- 803253147

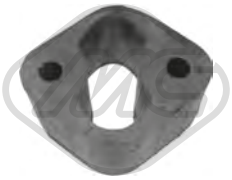

02417 L: 63 mm
supporto marmitta 1.6

oe: 1755.44 -- 1755.44

02779
kit montaggio collettori marmitta 1.6-1.6 TD-1.8-1.9 D-1.9 TD

oe: 161298115

03739
interruttore luce freno (2 poli) 1.6-1.6 TD-1.8-1.8 16V-1.8 G60-1.9 D-1.9 TD-1.9 TDI-2.0-2.0 16V-2.8 VR6-2.9 VR6

oe: 191945515B -- 191945515

© INDUSTRIAL METALCAUCHO, S.L.U.

02055
pompa tergicristalli 1.6-1.6 TD-1.8-1.8 16V-1.8 G60-1.9 D-1.9 TD-2.0-2.0 16V-2.8 VR6

oe: 861998151B -- 437955651

02058
pompa tergicristalli

oe: 46760973 -- 46760973

02059
pompa tergicristalli 1.6-1.6 TD-1.8-1.8 16V-1.8 G60-1.9 D-1.9 TD-1.9 TDI-2.0-2.0 16V-2.8 VR6-2.9 VR6

oe: 1T0955651A -- 1K6955651

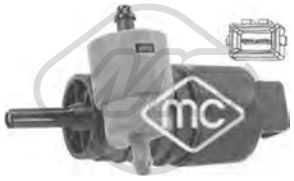

02061
pompa tergicristalli 1.6-1.6 TD-1.8-1.8 G60-1.9 D-1.9 TD-1.9 TDI-2.0-2.0 16V-2.8 VR6-2.9 VR6

oe: 333955651 -- 1H6955651

02073
pompa tergicristalli 1.6-1.6 TD-1.8-1.8 G60-1.8 16V-1.9 TD-1.9 TDI-1.9 D-2.0-2.0 16V-2.8 VR6-2.9 VR6

oe: 1H5955651

02075
pompa lavafari 1.6-1.6 TD-1.8-1.8 16V-1.8 G60-1.9 D-1.9 TD-1.9 TDI-2.0-2.0 16V-2.8 VR6-2.9 VR6

oe: 535955681 -- 431955679A

50097 L: 70 mm
sensore velocità ruota - ABS Sensore passivo [Assale anteriore Sx] 1.6-1.8-1.8 G60-1.9 TD-1.9 TDI-2.0-2.0 16V-2.8 VR6-2.9 VR6

oe: 1J0927803 -- 1H0927807

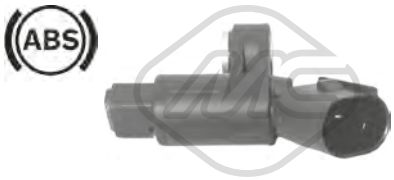

50098 L: 70 mm
sensore velocità ruota - ABS Sensore passivo [Assale anteriore Dx] 1.6-1.6 TD-1.8-1.8 G60-1.8 16V-1.9 TD-1.9 TDI-2.0-2.0 16V-2.8 VR6-2.9 VR6

oe: 1J0927804 -- 1H0927808

50102 L: 1130 mm
sensore velocità ruota - ABS Sensore passivo [Assale anteriore bilaterale] 1.6-1.6 TD-1.8-1.8 16V-1.8 G60-1.9 D-1.9 TD-2.0-2.0 16V-2.8 VR6

oe: 191927807A

50103 L: 1220 mm
sensore velocità ruota - ABS Sensore passivo [Assale post. bilaterale] 1.6-1.6 TD-1.8-1.8 16V-1.9 D-1.9 TD-1.9 TDI-2.0-2.0 16V-2.8 VR6

oe: 357927807 -- 191927807D

© INDUSTRIAL METALCAUCHO, S.L.U.

SISTEMA DI RAFFREDDAMENTO

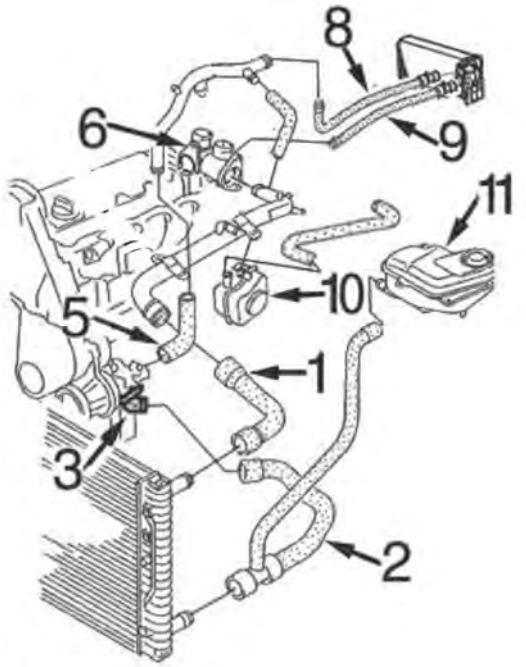

benzina 1.8 (1997-2001):

1	09327	manicotto superiore radiatore
2	09326	manicotto inferiore radiatore
3	03528	flangia pompa acqua
5	09317	manicotto uscita pompa acqua al tubo rigido
6	03566	termostato acqua testata (laterale)
8	09316	manicotto dal riscaldamento al tubo metallico dal '97 (connettore rapido)
9	09331	manicotto dal riscaldamento alla scatola acqua dal '97 (connettore rapido)
10	05374	scambiatore di calore fino al 4/'99
	05380	scambiatore di calore da 4/'99-
11	03573	tappo vaschetta espansione
	03623	vaschetta espansione

C121M1568M1907M4736M4737CAP1 VW PASSAT IV 08/1996 - 05/2005

SISTEMA DI RAFFREDDAMENTO

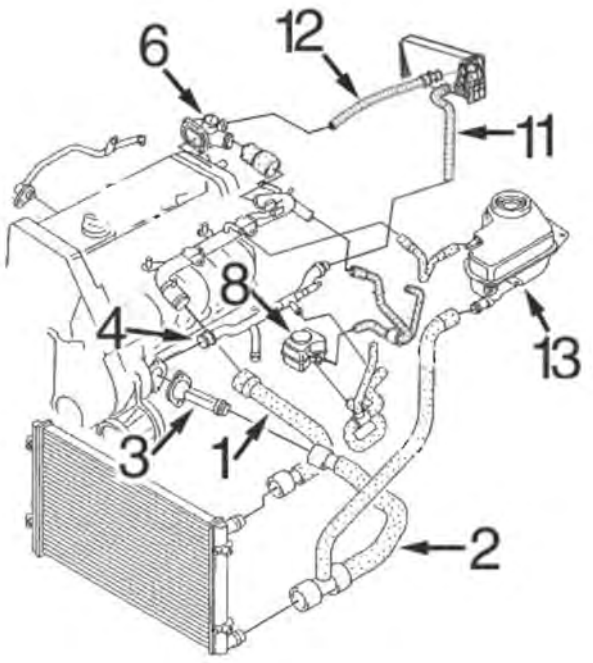

benzina 1.6/1.8T/2.0 (2001-2006):

1	09327	manicotto superiore radiatore
2	09320	manicotto inferiore radiatore
3	03601	raccordo ingresso acqua al monoblocco
4	03211	tubo acqua metallico
6	03566	termostato acqua testata (laterale) 1.8T
	03819	termostato acqua testata (laterale) 1.6-2.0
8	05380	scambiatore di calore
11	09316	manicotto dal riscaldamento al tubo metallico
12	09315	manicotto dal riscaldamento alla scatola acqua testata
13	03573	tappo vaschetta espansione
	03623	vaschetta espansione

C121M1568M1907M4736M4737CAP2 VW PASSAT IV 08/1996 - 05/2005

© INDUSTRIAL METALCAUCHO, S.L.U.

SISTEMA DI RAFFREDDAMENTO

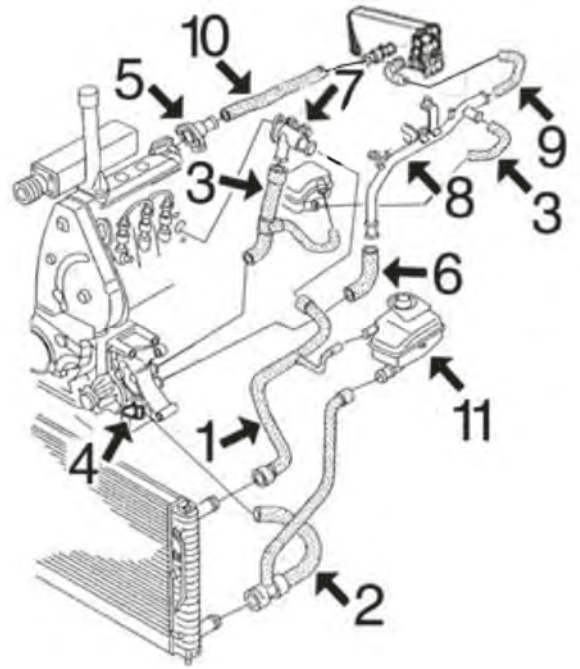

Diesel 1.9TDi di 90 e 110 CV (1997-2001):

1	09313	manicotto superiore radiatore
2	09312	manicotto inferiore radiatore
3	09314	kit manicotti scambiatore di calore
4	03593	raccordo ingresso acqua al monoblocco
5	03818	flangia acqua testata (laterale) connettore rapido
6	09317	manicotto dalla pompa al tubo metallico
7	03542	flangia testata (frontale)
8	03207	tubo acqua metallico da 2/'97- (connettore rapido)
9	09316	manicotto dal riscaldamento al tubo metallico dal '97 (connettore rapido)
10	09315	manicotto dal riscaldamento alla scatola acqua dal '97 (connettore rapido)
11	03573	tappo vaschetta espansione
	03623	vaschetta espansione

C121M1568M1907M4736M4737CAP3 VW PASSAT IV 08/1996 - 05/2005

SISTEMA DI RAFFREDDAMENTO

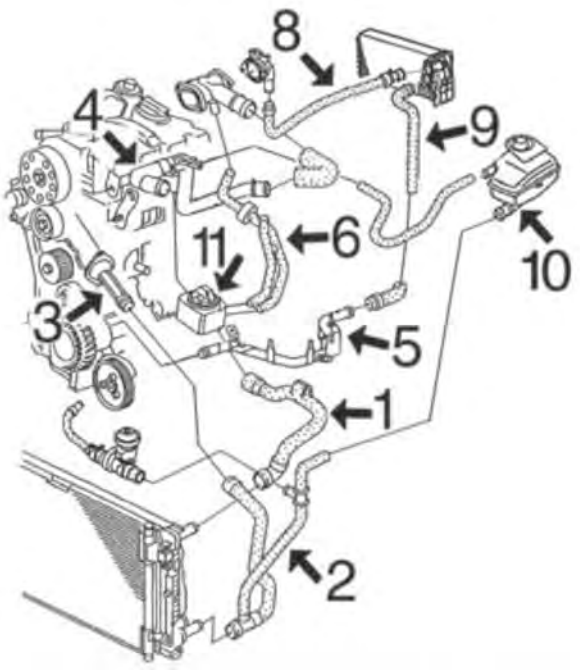

Diesel 1.9TDi di 115CV (1997-2001) || Diesel 1.9TDi di 100 e 130CV (2001-2006):

1	09319	manicotto superiore radiatore
2	09320	manicotto inferiore radiatore
3	03601	raccordo ingresso acqua al monoblocco
4	03209	tubo acqua metallico
5	03208	tubo acqua metallico
6	09322	manicotto doppio allo scambiatore di calore 115CV
	09323	manicotto doppio allo scambiatore di calore 100CV
	09324	manicotto doppio allo scambiatore di calore 130CV
8	09325	manicotto dal riscaldamento al coperchio testata
9	09316	manicotto dal riscaldamento al tubo metallico
10	03573	tappo vaschetta espansione
	03623	vaschetta espansione
11	05375	scambiatore di calore 130CV
	05376	scambiatore di calore 115CV
	05380	scambiatore di calore 100CV

C121M1568M1907M4736M4737CAP4 VW PASSAT IV 08/1996 - 05/2005

00120
connettore raffreddamento 1.8 T-1.8 T 20V

oe: 06B133989C

02110 Ø 19,6 mm
gommina ad anello 1.6-1.8 T 20V-1.9 TDI 4x4-1.9 TDI-2.0 4x4-2.0 TDI-2.0-2.3 VR5-2.3 VR5 4x4-2.3 V5-2.3 V5 4x4-2.5 TDI-2.5 TDI 4x4-2.8 4x4-4.0 W8 4x4

oe: 62121119G -- N90316802

03092
termostato raffreddamento 87 °C 1.9 TDI-1.9 TDI 4x4

oe: 044121113 -- 068121113B

© INDUSTRIAL METALCAUCHO, S.L.U.

03207
tubo acqua 1.9 TDI-1.9 TDI 4x4

oe: 028121065AD

03208
tubo acqua 1.9 TDI-1.9 TDI 4x4

oe: 038121065BH

03209
tubo acqua 1.9 TDI-1.9 TDI 4x4

oe: 038121071S -- 038121071F

03211
tubo acqua 1.6-1.8-1.8 T 20V-1.8 4x4-1.8 T-1.9 TDI-1.9 TDI 4x4-2.0-2.0 4x4-2.0 TDI-2.3 V5-2.3 VR5-2.3 V5 4x4-2.3 VR5 4x4-2.5 TDI-2.5 TDI 4x4-2.8 4x4-2.8 V6-2.8 V6 4x4-4.0 W8 4x4
oe: 06B121065AC -- 06B121065L

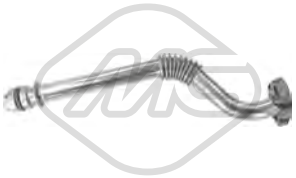

03230
tubo acqua [entrata] 1.6

oe: 06B121071C -- 06B121071C

03231
tubo acqua 1.8 T-1.8 T 20V

oe: 06B121071L

03255
termostato raffreddamento 80 °C 2.8 V6 4x4

oe: 076121113 -- 022121113

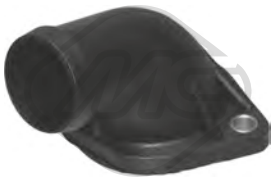

03528
flangia termostato 1.6-1.8-1.8 4x4-1.8 T

oe: 030121121B

03536
flangia termostato 1.9 TDI-1.9 TDI 4x4

oe: 055121121F

03537
flangia termostato 1.9 TDI-1.9 TDI 4x4

oe: 1H0121687 -- 037121121A

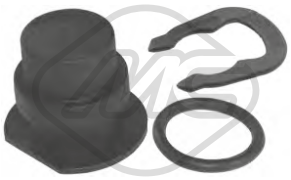

03540
kit tappo sensore acqua 1.6-1.8-1.8 4x4-1.8 T-1.9 TDI-2.0-2.8 V6

oe: 357121140 -- 025121142

03542
flangia termostato 1.9 TDI-1.9 TDI 4x4

oe: 028121132A -- 028121132

03566
beccuccio testata (laterale) [Installazione laterale] 1.8-1.8 4x4-1.8 T

oe: 058121133B -- 058121132

03573 Ø 63 mm
tappo vaschetta acqua 1.6-1.8-1.8 T 20V-1.8 T-1.9 TDI-2.0-2.3 VR5-2.3 V5-2.5 TDI-2.8 V6

oe: 1J0121321 -- 1J0121321B

03587
flangia testata 1.9 TDI-1.9 TDI 4x4

oe: 028121145G -- 028121144N

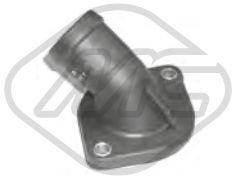

03593
flangia termostato 1.9 TDI-1.9 TDI 4x4

oe: 048121121B

03596
beccuccio testata (laterale) [Installazione laterale] 1.6

oe: 050121132C -- 050121132A

03597
flangia acqua

oe: 06A121121C -- 038121121D

© INDUSTRIAL METALCAUCHO, S.L.U.

03601
coperchio termostato 1.6-1.8 T-1.8 T 20V-2.0-2.0 4x4

oe: 038121121B

03623
vaschetta espansione 1.6-1.8-1.8 T 20V-1.8 4x4-1.8 T-1.9 TDI-1.9 TDI 4x4-2.0-2.0 4x4-2.8 4x4-2.8 V6-2.8 V6 4x4

oe: 8D0121403L -- 8D0121403J

03667
beccuccio pompa acqua completa 1.9 TDI-1.9 TDI 4x4

oe: 1H0121687A -- 037121619

03677 Pressione [bar]: 1.5
tappo vaschetta acqua 2.0

oe: 3B0121321

03693
scatola termostato 83 °C

oe: 032121111AP

03729
vaschetta espansione 1.6-1.8 T 20V-1.9 TDI-1.9 TDI 4x4-2.0

oe: 8E0121403

03818
flangia termostato 1.9 TDI-1.9 TDI 4x4

oe: 028121144Q

03819
flangia acqua 1.6-2.0-2.0 4x4

oe: 050121132B -- 06B121132A

09312
manicotto radiatore [inferiore] 1.9 TDI

oe: 8D0121055F -- 4B0121055G

09313
manicotto radiatore [Superiore] 1.9 TDI

oe: 8D0121101AJ

09314
kit manicotti scambiatore 1.9 TDI

oe: 058121058B

09317
manicotto dalla pompa al tubo metallico 1.6-1.8 T-1.8 T 20V-1.9 TDI

oe: 48121063 -- 058121063

09319
manicotto radiatore [Superiore] 1.9 TDI-1.9 TDI 4x4-2.0 TDI

oe: 8D0121101AD

09320
manicotto radiatore [inferiore] 1.6-1.8 T-1.9 TDI-2.0

oe: 8D0121055J -- 4B0121055J

09324
manicotto doppio allo scambiatore [inferiore] 1.9 TDI-2.0 TDI

oe: 038121086M -- 038121086F

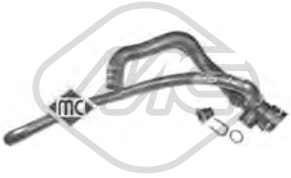

09326 L: 530 mm
manicotto radiatore [inferiore] 1.6-1.8-1.8 4x4-1.8 T

oe: 4B0121055F -- 8D0121055G

09327
manicotto radiatore [Superiore] 1.6-1.8-1.8 T 20V-1.8 4x4-1.8 T-2.0-2.0 4x4

oe: 8D0121101K

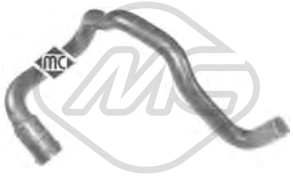

09331
manicotto riscaldamento 1.8

oe: 8D0819371H

© INDUSTRIAL METALCAUCHO, S.L.U.

30190
flangia termostato 1.9 TDI

oe: 028121145J

30228
scatola termostato 100 °C 2.0

oe: 06B121111K

30289
termostato raffreddamento 80 °C 2.3 V5-2.3 VR5-2.3 V5 4x4-2.3 VR5 4x4

oe: STC3338 -- STC2195

08395
manicotto riscaldamento 1.9 TDI-1.9 TDI 4x4

oe: 1H0819373C

09315
manicotto riscaldamento 1.6-1.8 T 20V-1.9 TDI-2.0

oe: 8D0819371AB

09316
manicotto riscaldamento 1.6-1.8-1.8 T 20V-1.9 TDI-2.0

oe: 8D0819373N

09322
manicotto doppio allo scambiatore 1.9 TDI

oe:

09323
manicotto doppio allo scambiatore 1.9 TDI

oe: 038121086L

09325
manicotto riscaldamento 1.9 TDI

oe: 8D0819371AN

35046
manicotto sfiato motore 1.8 T 20V

oe: 06A103213F

35114
separatore olio motore 1.8 T 20V

oe: 06A129101A -- 06A129101D

35116
separatore olio motore 1.8 T-1.8 T 20V

oe: 06A145710P

35816
tubo flessibile ventilazione monoblocco 2.0

oe: 06B103211E -- 06B103211H

35817
tubo flessibile ventilazione monoblocco 2.8 V6-2.8 4x4-2.8 V6 4x4

oe: 078103224R -- 078103224P

02780
anelli conici marmitta 1.6-1.9 TDI-1.9 TDI 4x4

oe: 028129589B

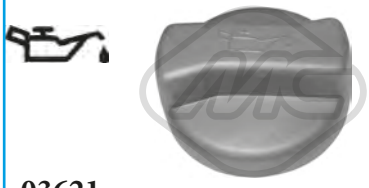

03621
tappo olio motore 1.6-1.8-1.8 T 20V-1.8 4x4-1.8 T-1.9 TDI-1.9 TDI 4x4-2.0-2.0 4x4-2.3 V5-2.3 VR5-2.3 V5 4x4-2.3 VR5 4x4-2.5 TDI-2.5 TDI 4x4-4.0 W8 4x4

oe: 077103485A -- 049103485A

02448 L: 72 mm
guida asta livello olio 1.6-1.8-1.8 4x4-1.8 T

oe: 053103663 -- 050103663

02876
guida asta livello olio 1.9 TDI-1.9 TDI 4x4

oe: 028103663A -- 028103663B

© INDUSTRIAL METALCAUCHO, S.L.U.

03568
guida asta livello olio

oe: 06A103663B

03571 L: 270 mm
guida asta livello olio 1.9 TDI-1.9 TDI 4x4

oe: 038103663

03725
guida asta livello olio 1.6

oe: 06A103663A -- 06A103663

03841 Ø 84.5 mm
coperchio filtro olio

oe: 045115433B -- 045115433E

50290 N° raccordi: 2
sensore temperatura raffreddamento 1.6-1.8-1.8 4x4-1.8 T

oe: 25906041A -- 025906041A

00759 Dimensioni filettatura: 26x150
tappo coppa olio 1.8-1.8 4x4-1.8 T

oe: 059103193

02916 Dimensioni filettatura: M14x150
tappo coppa olio 1.6-1.8-1.8 4x4-1.8 T-1.9 TDI-1.9 TDI 4x4-2.0-2.0 TDI-2.3 V5-2.3 VR5-2.3 V5 4x4-2.3 VR5 4x4-2.8 4x4-2.8 V6-2.8 V6 4x4-4.0 W8 4x4

oe: N90813202 -- N90813201

04209 Dimensioni filettatura: M14 x 150
tappo coppa olio 1.6-1.9 TDI-1.9 TDI 4x4

oe: N0161552 -- N90288901

05374
scambiatore di calore 1.8

oe: 038117070A -- 068117021B

05375
scambiatore di calore 1.9 TDI

oe: 038117070A -- 038117021B

05376 L: 94 mm
scambiatore di calore 1.9 TDI-1.9 TDI 4x4-2.3 VR5-2.3 V5 4x4-2.3 VR5 4x4-2.3 V5-2.8 4x4-2.8 V6 4x4

oe: 028117021E -- 028117021C

05378
scambiatore di calore 2.8-2.8 V6-2.8 V6 4x4

oe: 038117070A -- 078117021A

05380
scambiatore di calore 1.6-1.8 T 20V-1.9 TDI-2.0

oe: 038117070A -- 028117021L

06323 L: 98 mm
scambiatore di calore 2.5 TDI-2.5 TDI 4x4

oe: 059117021B

06332 L: 178 mm
scambiatore di calore 2.0

oe: 06B117021

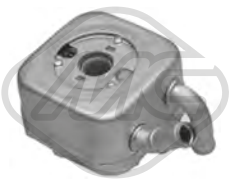

39007
scambiatore di calore 2.5 TDI-2.5 TDI 4x4

oe: 059117021A -- 059117021C

02888 L: 515 mm
asta livello olio 1.6-1.8-1.8 T-1.9 TDI-2.0

oe: 06B115611B -- 06B115611C

04759 L: 510 mm
asta livello olio 1.9 TDI-1.9 TDI 4x4-2.0 TDI

oe: 038115611B

© INDUSTRIAL METALCAUCHO, S.L.U.

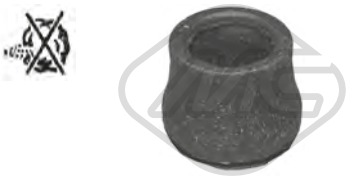

02669
anello valvola sfiato 1.9 TDI-1.9 TDI 4x4

oe: 028103500

03644
tubo sfiato in plastica 1.9 TDI-1.9 TDI 4x4

oe: 028103491J

03719
valvola sfiato [Assale anteriore] 1.9 TDI-1.9 TDI 4x4

oe: 028129101D

92135
valvola ventilazione 2.8 4x4

oe: 078103245E -- 077103245C

Tipo funzionamento: pneumatico

93004
valvola EGR con guarnizione 1.9 TDI-1.9 TDI 4x4

oe: 038129637B -- 045131501L

Tipo funzionamento: pneumatico

93011
valvola EGR con guarnizione 1.9 TDI-1.9 TDI 4x4

oe: 038131501G -- 038131501AQ

Tipo funzionamento: pneumatico

93035
valvola EGR con guarnizioni 1.9 TDI-1.9 TDI 4x4

oe: 038131501AA -- 038131501AL

Tipo funzionamento: pneumatico

93057
valvola EGR con guarnizione 1.9 TDI-1.9 TDI 4x4

oe: 028131501E

Tipo funzionamento: elettrico

93091
valvola EGR senza guarnizione 2.0 TDI

oe: 038131501AD -- 038131501BF

00016 Ø 3 mm Ø 7 mm L: 25 mm
tappo ritorno iniettori 1.9 TDI-1.9 TDI 4x4

oe: 1575.09 -- 9350058480

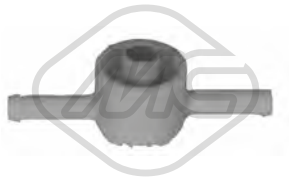

03672
valvola filtro gasolio 1.9 TDI-1.9 TDI 4x4

oe: 191127247A

03689
valvola filtro gasolio [anteriore] 1.9 TDI-1.9 TDI 4x4

oe: 1J0127247

03708
tappo serbatoio carburante 1.6-1.8-1.8 T 20V-1.8 4x4-1.8 T-1.9 TDI-1.9 TDI 4x4-2.0-2.0 4x4-2.3 V5-2.3 VR5-2.3 V5 4x4-2.3 VR5 4x4-2.5 TDI-2.5 TDI 4x4-2.8 V6-2.8 4x4-2.8 V6 4x4-4.0 W8 4x4
oe: 8N0201553 -- 4A0201553A

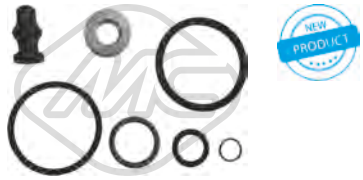

43005
kit riparazione sistema common rail 1.9 TDI-1.9 TDI 4x4-2.0 TDI

oe: 038198051A -- 038103385A

© INDUSTRIAL METALCAUCHO, S.L.U.

SISTEMA DI ALIMENTAZIONE ARIA e TURBO

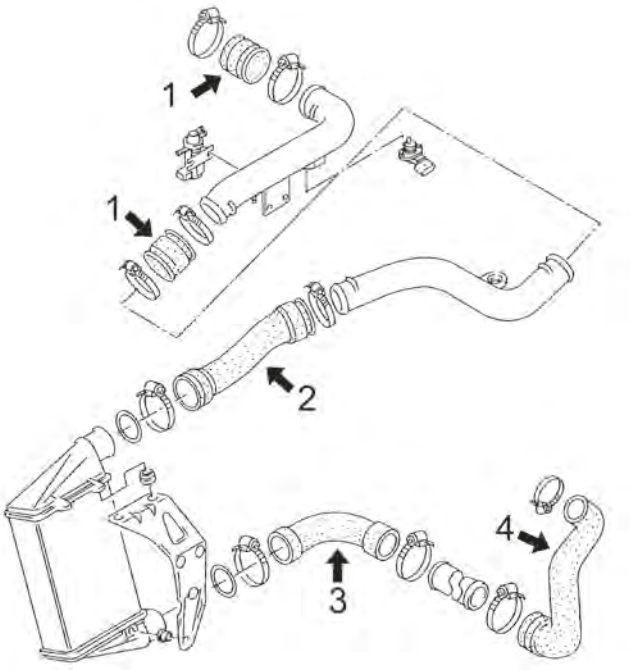

motore 1.9TDi 90CV (AHH, AHU), 100CV (AVB), 110CV (AFNA-VG) e 115CV (AJM, ATJ)

1	09061	tubo flessibile carburante 90-110 e 115CV(AJM)
	09071	tubo flessibile carburante 100-115CV (ATJ)
2	09076	tubo flessibile carburante 90-110CV fino al 5/'97
	09077	tubo flessibile carburante 100CV fino al 1/'00 e 115 CV
	09311	tubo flessibile carburante 90-110 CV dal 5/'97
	09769	tubo flessibile carburante 101CV dal '00
3	09074	tubo inferiore intercooler (fissato con attacco rapido) 100CV
	09075	tubo inferiore intercooler (fissato con fascette) 90-110-115CV
4	09072	tubo flessibile dal tubo rigido al collettore aspirazione 90CV(AHH)-100-110-115 CV
	09073	tubo flessibile dal tubo rigido al collettore aspirazione 90CV (AHU)

C121M1568M1907M4736M4737TURBOP1 VW PASSAT IV 08/1996 - 05/2005

SISTEMA DI ALIMENTAZIONE ARIA e TURBO

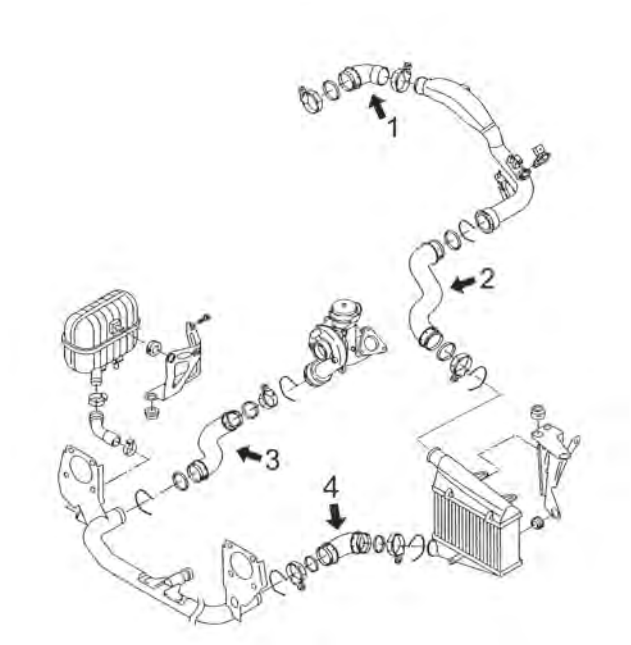

motore 1.9TDi di 131CV (AVF, AWX) e 136 CV (BGW)

1	09306	manicotto flessibile di innesto
2	09304	manicotto flessibile superiore intercooler
3	09309	manicotto flessibile dal tubo rigido al turbo
4	09308	manicotto flessibile inferiore intercooler

C121M1568M1907M4736M4737TURBOP2 VW PASSAT IV 08/1996 - 05/2005

SISTEMA DI ALIMENTAZIONE ARIA e TURBO

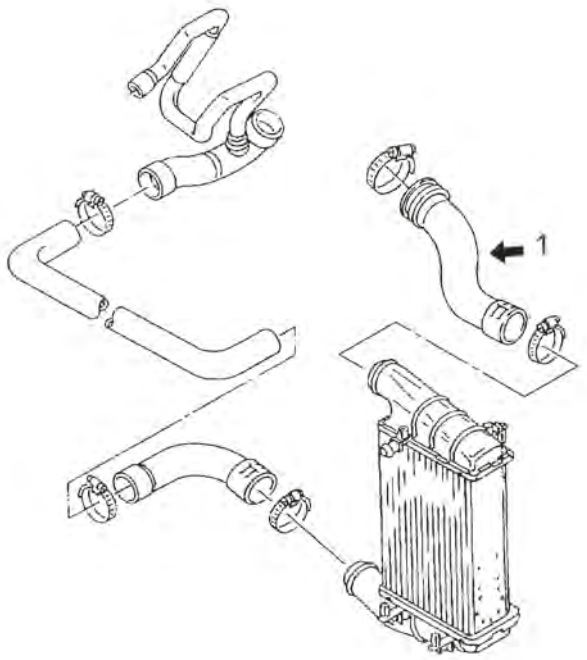

motore 1.8T di 150CV

1 09782 manicotto flessibile superiore intercooler

C121M1568M1907M4736M4737TURBOP3 VW PASSAT IV 08/1996 - 05/2005

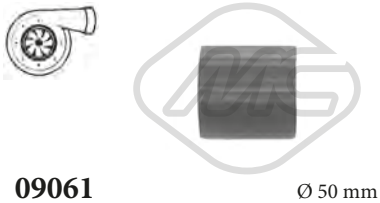

09061 Ø 50 mm L: 59 mm
tubo flessibile carburante 1.9 TDI-1.9 TDI 4x4

oe: 1H0145834E -- 1H0145834J

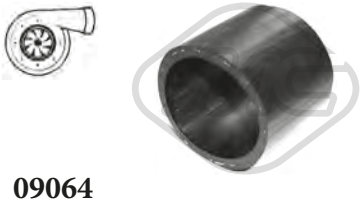

09064
manicotto turbo [inferiore] 1.9 TDI-1.9 TDI 4x4

oe: 1J0145834A

09069
tubo flessibile carburante 1.9 TDI-1.9 TDI 4x4

oe: 1J0145828H

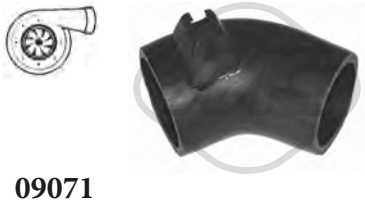

09071
tubo flessibile carburante 1.9 TDI

oe: 8D0145834A

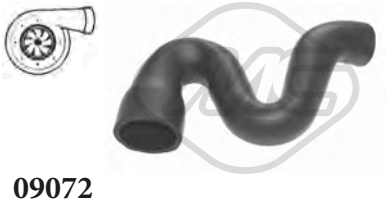

09072
manicotto turbo [inferiore] 1.9 TDI

oe: 8D0145828L

09073
manicotto turbo 1.9 TDI

oe: 8D0145828G

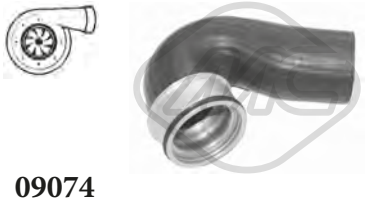

09074
manicotto turbo [inferiore] 1.8 T 20V-1.9 TDI

oe: 3B0145834Q -- 3B0145834L

09075
manicotto turbo [inferiore] 1.8 T-1.9 TDI-1.9 TDI 4x4

oe: 8D0145834F -- 058145834A

09076
tubo flessibile carburante 1.9 TDI-1.9 TDI 4x4

oe: 058145856A

© INDUSTRIAL METALCAUCHO, S.L.U.

09077
tubo flessibile carburante 1.6-1.9 TDI-1.9 TDI 4x4-2.0-2.0 4x4

oe: 058145856K -- 058145856K

09303
tubo flessibile carburante 1.9 TDI

oe: 3B0145834R

09304
manicotto turbo [Superiore] 1.9 TDI-1.9 TDI 4x4

oe: 3B0145834N

09306
tubo flessibile carburante 1.9 TDI

oe: 3B0145834P

09308
manicotto turbo [inferiore] 1.9 TDI

oe: 3B0145834AC

09309
manicotto turbo 1.9 TDI

oe: 3B0145828G

09311
tubo flessibile carburante 1.9 TDI

oe: 058145856J

09756
manicotto turbo [Superiore] 1.8 T-1.8 T 20V

oe: 4B0145838

09757
manicotto turbo 1.8 T-1.8 T 20V

oe: 4B0145832B

09769
tubo flessibile carburante 1.9 TDI

oe: 3B0145834R -- 3B0145834C

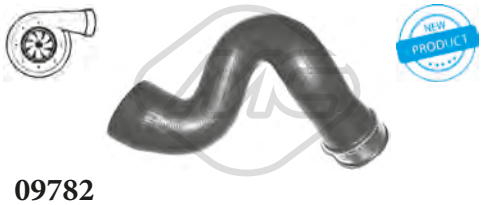

09782
manicotto turbo [Superiore] 1.8 T 20V

oe: 3B0145834S

92149
tubo lubrificazione turbo 1.9 TDI-1.9 TDI 4x4

oe: 028145771BF

92161
tubo lubrificazione turbo 1.9 TDI-1.9 TDI 4x4-2.0 TDI

oe: 038145771L

© INDUSTRIAL METALCAUCHO, S.L.U.

SOSPENSIONE ANTERIORE e SUPPORTI MOTORE

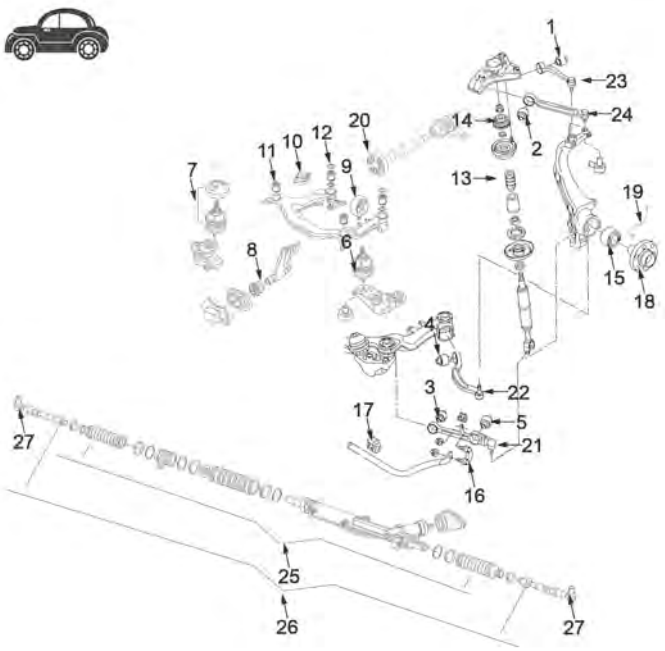

1	04137	silentblock interno braccio superiore (anteriore) sospensione anteriore
2	04137	silentblock interno braccio superiore (posteriore) sospensione anteriore
3	04139	silentblock interno braccio inferiore (anteriore) sospensione anteriore
4	04140	silentblock interno braccio inferiore (posteriore) sospensione anteriore
5	04138	silentblock esterno braccio inferiore (anteriore) sospensione anteriore
6	04130	supporto motore sinistro motore 4 cilindri
	04131	supporto motore sinistro motore 6 cilindri (senza connettore)
	05357	supporto motore sinistro motore 6 cilindri (con connettore)
7	04131	supporto motore destro motore 6 cilindri (senza connettore)
	04132	supporto motore destro motore 4 cilindri
	05357	supporto motore destro motore 6 cilindri (con connettore)
8	04359	silentblock guida supporto motore anteriore
9	04135	supporto sinistro cambio manuale 4 cilindri e 6 cilindri fino al '03
	04136	supporto sinistro cambio automatico
	05887	supporto sinistro cambio manuale 6 cilds. dal '03-
10	04136	supporto destro cambio manuale e automatico 4 cilindri
	05887	supporto destro cambio manuale e automatico 6 cilindri dal '03-
11	04303	silentblock anteriore supporto sub-chasis cambio
12	04304	silentblock posteriore supporto sub-chasis cambio
13	04302	tampone ammortizzatore anteriore in poliuretano
14	04337	supporto ammortizzatore anteriore
15	04143	bielletta sinistra barra stabilizzatrice
16	04146	bielletta destra barra stabilizzatrice
17	04144	boccola barra stabilizzatrice da Ø 24 mm
	04145	boccola barra stabilizzatrice da Ø 27 mm
18	90053	mozzo ruota anteriore tutti i modelli eccetto 1.9TDi con motore AFN e 2.8
	90054	mozzo ruota anteriore 1.9TDi con motore AFN e 2.8
19	96008	tubo freno anteriore (310 mm)
20	05468	giunto trasmissione 4Motion (4x4)
21	52019	braccio sospensione inferiore posteriore fino al '01
	52066	braccio sospensione inferiore posteriore dal '02
22	52022	braccio sospensione inferiore anteriore destro
	52025	braccio sospensione inferiore anteriore sinistro
23	52007	braccio sospensione superiore anteriore destro
	52009	braccio sospensione superiore anteriore sinistro
24	52011	braccio sospensione superiore posteriore destro
	52013	braccio sospensione superiore posteriore sinistro
25	01300	kit cuffia cremagliera sterzo sinistra
	01369	kit cuffia cremagliera sterzo destra
	11017	kit cuffia cremagliera sterzo intermedia sinistra
26	53126	tirante assiale ambo i lati
27	53004	testina barra accoppiamento ambo i lati

C121M1568M1907M4736M4737SOPDP1 VW PASSAT IV 08/1996 - 05/2005

© INDUSTRIAL METALCAUCHO, S.L.U.

SOSPENSIONE POSTERIORE

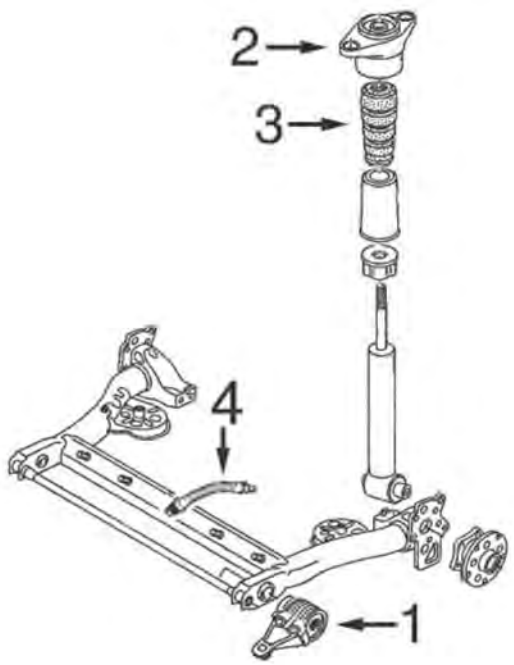

eccetto 4Motion 4x4:

1	05349	kit silentblock sinistro + destro ponte posteriore
2	05369	supporto ammortizzatore posteriore
3	05351	tampone ammortizzatore posteriore in poliuretano
4	96011	tubo freno posteriore

C121M1568M1907M4736M4737SOPTP1 VW PASSAT IV 08/1996 - 05/2005

02685
supporto motore [anteriore] 1.9 TDI

oe: 1H0199609F -- 1H0199609E

04108
supporto motore [Dx] 1.6-1.8 T 20V-1.9 TDI-1.9 TDI 4x4-2.0-2.0 4x4-2.0 TDI-2.3 VR5-2.3 VR5 4x4-2.5 TDI-2.5 TDI 4x4-2.8 4x4

oe: 1142702 -- 1100941

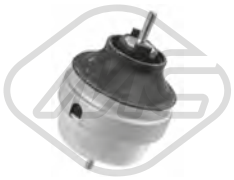

04130
supporto motore [Sx] 1.6-1.8-1.8 T 20V-1.8 4x4-1.8 T-1.9 TDI 4x4-1.9 TDI-2.0 4x4-2.0-2.3 V5-2.3 V5 4x4-2.3 VR5-2.3 VR5 4x4-2.5 TDI-2.8 V6

oe: 8D0199379S -- 8D0199379J

04131
supporto motore [anteriore] 2.8 V6-2.8 4x4-2.8 V6 4x4

oe: 8D0199379K

04132
supporto motore [Dx] 1.8-1.8 T 20V-1.8 4x4-1.8 T-2.0-2.0 4x4

oe: 8D0199382E -- 8D0199382L

04359 Ø 26 mm Ø 68 mm L: 46 mm
silentblock supporto motore [anteriore] 1.6-1.8-1.8 4x4-1.8 T-1.9 TDI-1.9 TDI 4x4-2.3 VR5-2.3 VR5 4x4-2.8 V6-2.8 V6 4x4

oe: 8D0199339F

05357
supporto motore [bilaterale] 2.5 TDI-2.5 TDI 4x4

oe: 8E0199379AC -- 4B0199379E

01044
silentblock telaio [Assale anteriore bilaterale] 1.6-1.8 T 20V-1.8-1.8 T-1.8 4x4-1.9 TDI-1.9 TDI 4x4-2.0-2.0 4x4-2.0 TDI-2.5 TDI-2.5 TDI 4x4-4.0 W8 4x4

oe: 8D0399415F -- 8D0399415E

04137 Ø 10 mm Ø 46.4 mm
silentblock braccio sospensione [Assale anteriore] 1.6-1.8 T-1.8 4x4-1.8-1.9 TDI-1.9 TDI 4x4-2.0 4x4-2.3 VR5 4x4-2.3 VR5-2.5 TDI 4x4-2.5 TDI-2.8 4x4-2.8 V6-2.8 V6 4x4
oe: 4D0407515C

© INDUSTRIAL METALCAUCHO, S.L.U.

04138 Ø 12 mm Ø 40.5 mm
silentblock braccio sospensione [Assale anteriore] 1.6-1.8-1.8 4x4-1.8 T-1.9 TDI-1.9 TDI 4x4-2.3 VR5-2.3 VR5 4x4-2.5 TDI-2.8 V6-2.8 V6 4x4

oe: 4D0407181H

04139 Ø 12 mm Ø 50 mm
silentblock braccio sospensione [Assale anteriore] 1.6-1.8-1.8 T 20V-1.8 4x4-1.8 T-1.9 TDI-1.9 TDI 4x4-2.0-2.0 4x4-2.0 TDI-2.3 V5-2.3 VR5-2.3 V5 4x4-2.3 VR5 4x4-2.5 TDI-2.5 TDI 4x4-2.8 4x4-2.8 V6-2.8 V6
oe: 4D0407182E

04140 Ø 12 mm Ø 64.6 mm
silentblock braccio sospensione [Assale anteriore] 1.6-1.8-1.8 4x4-1.8 T-1.9 TDI-1.9 TDI 4x4-2.3 VR5-2.3 VR5 4x4-2.5 TDI-2.5 TDI 4x4-2.8 V6-2.8 V6 4x4

oe: 4D0407183AC -- 4D0407183Q

04143 L: 90 mm
bielletta barra stabilizzatrice [Assale anteriore Sx] 1.6-1.8-1.8 T-1.9 TDI-2.3 VR5-2.3 VR5 4x4-2.5 TDI-2.8 V6

oe: 8D0411317D

04144 Ø 24 mm
boccola barra stabilizzatrice [Assale anteriore] 1.6-1.8-1.8 T 20V-1.8 4x4-1.8 T-1.9 TDI-1.9 TDI 4x4-2.0-2.0 4x4-2.0 TDI-2.3 V5-2.3 VR5-2.3 V5 4x4-2.3 VR5 4x4-2.5 TDI-2.5 TDI 4x4-2.8 4x4-2.8 V6-2.8 V6
oe: 4D0411327G -- 4D0411327E

04145 Ø 27 mm
boccola barra stabilizzatrice [Assale anteriore] 1.6-1.8-1.8 T 20V-1.8 4x4-1.8 T-1.9 TDI-1.9 TDI 4x4-2.0-2.0 4x4-2.0 TDI-2.3 V5-2.3 VR5-2.3 V5 4x4-2.3 VR5 4x4-2.5 TDI-2.5 TDI 4x4-2.8 4x4-2.8 V6-2.8 V6
oe: 4D0411327H -- 4D0411327F

04146 L: 90 mm
bielletta barra stabilizzatrice [Assale anteriore Dx] 1.6-1.8-1.8 T-1.9 TDI-2.3 VR5-2.3 VR5 4x4-2.5 TDI-2.8 V6

oe: 8D0411318D

04303 Ø 70,8 mm
silentblock [anteriore] 1.6-1.8 T 20V-2.0 4x4-2.0-2.3 V5 4x4-2.3 VR5 4x4-2.3 VR5-2.3 V5-2.5 TDI-2.5 TDI 4x4-2.8 V6 4x4-2.8 V6-2.8 4x4-4.0 W8 4x4

oe: 8D0399415D

04304
silentblock posteriore supporto sub-chassis [posteriore] 1.6-1.8-1.8 T 20V-1.8 4x4-1.8 T-2.0-2.0 4x4-2.8 4x4

oe: 8D0399419G

04864 Ø 12 mm Ø 28|48 mm
silentblock braccio sospensione [anteriore Assale anteriore bilaterale] 2.0 TDI

oe: 1K0407182A -- 5Q0407182A

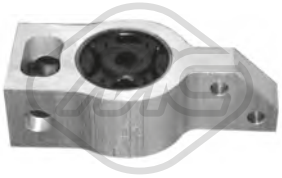

05342
silentblock braccio sospensione [Assale anteriore] 2.0 TDI

oe: 3C0199231E -- 3C0199231B

05349 Ø 15 mm
kit silentblocks supporto ponte [Assale posteriore] 1.6-1.8-1.8 T 20V-1.8 T-1.9 TDI-2.0-2.0 TDI-2.3 VR5-2.3 V5-2.5 TDI-2.8 V6-2.8 V6 4x4

oe: 4B0501521E -- 4B0501522E

05369
supporto ammortizzatore [Assale posteriore] 1.6-1.8-1.8 T 20V-1.8 4x4-1.8 T-1.9 TDI-1.9 TDI 4x4-2.0-2.0 4x4-2.3 VR5 4x4-2.3 V5-2.3 VR5-2.5 TDI-2.5 TDI 4x4-2.8 V6-2.8 V6 4x4
oe: 8E0513353C -- 8E0513253B

52007
braccio sospensione [Superiore Assale anteriore Dx] 1.6-1.8-1.8 T 20V-1.8 4x4-1.8 T-1.9 TDI-1.9 TDI 4x4-2.0-2.0 4x4-2.0 TDI-2.3 V5-2.3 VR5-2.3 V5 4x4-2.3 VR5 4x4-2.5 TDI-2.5 TDI 4x4-2.8 4x4-2.8 V6-2.8 V6
oe: 8D0407506H -- 8D0407506B

52009
braccio sospensione [Superiore Assale anteriore Sx] 1.6-1.8-1.8 T 20V-1.8 4x4-1.8 T-1.9 TDI-1.9 TDI 4x4-2.0-2.0 4x4-2.0 TDI-2.3 V5-2.3 VR5-2.3 V5 4x4-2.3 VR5 4x4-2.5 TDI-2.5 TDI 4x4-2.8 4x4-2.8 V6-2.8 V6
oe: 8D0407505H -- 8D0407505F

52011 L: 245 mm
braccio sospensione [Assale anteriore Dx] 1.6-1.8-1.8 T 20V-1.8 4x4-1.8 T-1.9 TDI-1.9 TDI 4x4-2.0-2.0 4x4-2.0 TDI-2.3 V5-2.3 VR5-2.3 V5 4x4-2.3 VR5 4x4-2.5 TDI-2.5 TDI 4x4-2.8 4x4-2.8 V6-2.8 V6 4x4-
oe: 4D0407070A -- 8D0407510C

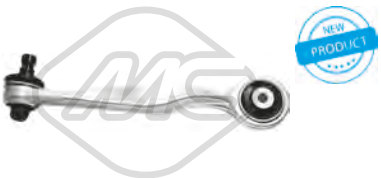

52013 L: 245 mm
braccio sospensione [Assale anteriore Sx] 1.6-1.8-1.8 T 20V-1.8 4x4-1.8 T-1.9 TDI-1.9 TDI 4x4-2.0-2.0 4x4-2.0 TDI-2.3 V5-2.3 VR5-2.3 V5 4x4-2.3 VR5 4x4-2.5 TDI-2.5 TDI 4x4-2.8 4x4-2.8 V6-2.8 V6 4x4-
oe: 4D0407509B -- 4D0407509K

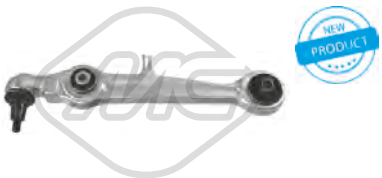

52019
braccio sospensione [Assale anteriore bilaterale] 1.6-1.8-1.8 4x4-1.8 T-1.9 TDI-1.9 TDI 4x4-2.0-2.0 4x4-2.3 VR5-2.3 VR5 4x4-2.5 TDI-2.5 TDI 4x4-2.8 V6-2.8 V6 4x4
oe: 4D0407151P -- 8D0407151E

© INDUSTRIAL METALCAUCHO, S.L.U.

52022
braccio sospensione [Assale anteriore Dx] 1.6-1.8-1.8 T 20V-1.8 4x4-1.8 T-1.9 TDI-1.9 TDI 4x4-2.0-2.0 4x4-2.0 TDI-2.3 V5-2.3 VR5-2.3 V5 4x4-2.3 VR5 4x4-2.5 TDI-2.5 TDI 4x4-2.8 4x4-2.8 V6-2.8 V6 4x4-
oe: 8E0407694P -- 8E0407694K

52025
braccio sospensione [Assale anteriore Sx] 1.6-1.8-1.8 T 20V-1.8 4x4-1.8 T-1.9 TDI-1.9 TDI 4x4-2.0-2.0 4x4-2.0 TDI-2.3 V5-2.3 VR5-2.3 V5 4x4-2.3 VR5 4x4-2.5 TDI-2.5 TDI 4x4-2.8 4x4-2.8 V6-2.8 V6 4x4-
oe: 8E0407693AG -- 8E0407693K

52066 L: 364 mm
braccio sospensione [Assale anteriore bilaterale] 1.6-1.8 T 20V-1.9 TDI-1.9 TDI 4x4-2.0-2.0 4x4-2.0 TDI-2.3 V5-2.3 VR5-2.3 V5 4x4-2.3 VR5 4x4-2.5 TDI-2.5 TDI 4x4-2.8 4x4-4.0 W8 4x4
oe: 8E0407151L -- 8E0407151R

04302
tampone ammortizzatore in poliuretano [Assale anteriore bilaterale] 1.6-1.8-1.8 4x4-1.8 T-1.9 TDI-1.9 TDI 4x4-2.3 VR5-2.3 VR5 4x4-2.5 TDI-2.8 V6-2.8 V6 4x4
oe: 8D0412131F

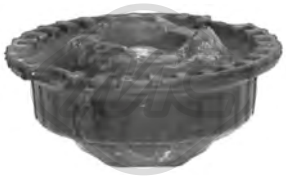

04337
supporto ammortizzatore [Assale anteriore] 1.6-1.8-1.8 4x4-1.8 T-1.9 TDI-1.9 TDI 4x4-2.3 VR5-2.3 VR5 4x4-2.5 TDI-2.8 V6-2.8 V6 4x4

oe: 4D0412377F

05351 L: 135 mm
tampone ammortizzatore in poliuretano [Assale posteriore] 1.6-1.8-1.8 T 20V-1.8 T-1.9 TDI-2.0-2.3 V5-2.3 VR5-2.5 TDI-2.8 V6

oe: 3B0512131H

07004
supporto ammortizzatore [Assale post. bilaterale] 1.6-1.8 T 20V-1.9 TDI-2.0-2.0 TDI-2.3 V5-2.3 VR5-2.5 TDI

oe: 3B0513353

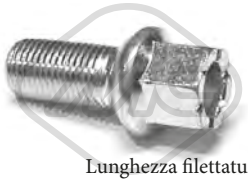

Lunghezza filettatura [mm]: 27
04248 Filetto esterno [mm]: M 14 x 1,5
colonnetta ruota [Assale anteriore] 1.6-1.8-1.8 4x4-1.8 T-1.9 TDI-1.9 TDI 4x4-2.0-2.0 4x4-2.3 VR5-2.3 VR5 4x4-2.5 TDI-2.5 TDI 4x4-2.8-2.8 V6-2.8 V6 4x4

oe: 431601139A -- 443601139C

Ø 131 mm
N° denti: 33
90053 H: 75 mm
mozzo ruota [Assale anteriore bilaterale] 1.6-1.8-1.8 T 20V-1.8 4x4-1.8 T-1.9 TDI-1.9 TDI 4x4-2.0-2.0 4x4-2.3 V5-2.3 VR5-2.3 V5 4x4-2.3 VR5 4x4-2.5 TDI 4x4-2.5 TDI-2.8 4x4-2.8 V6 4x4-4.0 W8 4x4
oe: 8D0407615E -- 8D0407615D

Ø 131 mm
N° denti: 38
90054 H: 75 mm
mozzo ruota [Assale anteriore bilaterale] 1.8 T 20V-1.9 TDI-1.9 TDI 4x4-2.0 TDI-2.3 VR5 4x4-2.3 VR5-2.3 V5 4x4-2.3 V5-2.5 TDI 4x4-2.5 TDI-2.8 V6-2.8 V6 4x4-2.8 4x4-4.0 W8 4x4
oe: 447407615B -- 4A0407615G

90217 H: 40.5 mm
mozzo ruota [Assale anteriore bilaterale] 4.0 W8 4x4

oe: 4D0407625H -- 8E0598625B

08377
manicotto depressore servofreno 1.6-1.9 TDI-1.9 TDI 4x4-2.0 4x4-2.3 VR5-2.3 VR5 4x4

oe: 321611939E

74002
cuscinetto ruota [Assale posteriore] 1.9 TDI

oe: 311405625N -- 311405645B

74022 Ø 39 mm Ø 75 mm
cuscinetto ruota [Assale anteriore] 1.6-1.8-1.8 T 20V-1.8 4x4-1.8 T-1.9 TDI-1.9 TDI 4x4-2.0-2.0 4x4-2.3 V5 4x4-2.3 VR5 4x4-2.3 VR5-2.5 TDI 4x4-2.8 4x4-2.8-2.8 V6 4x4
oe: V893407625G -- 8D0498625

74061 Ø 43 mm Ø 82 mm
cuscinetto ruota [Assale anteriore] 1.8 4x4-1.8 T 20V-1.9 TDI-1.9 TDI 4x4-2.0 TDI-2.3 VR5-2.3 VR5 4x4-2.3 V5-2.3 V5 4x4-2.5 TDI 4x4-2.5 TDI-2.8 V6-2.8-2.8 V6 4x4-2.8 4x4-4.0 W8 4x4
oe: 8D0498625B -- 893498625E

74107 Ø 39 mm Ø 75 mm
cuscinetto ruota [Assale anteriore bilaterale] 1.6-1.8-1.8 T 20V-1.8 4x4-1.8 T-1.9 TDI-1.9 TDI 4x4-2.0-2.0 4x4-2.3 VR5-2.3 VR5 4x4

oe: 8D0498625 -- 4B0498625

74117 Ø 43 mm Ø 82 mm
cuscinetto ruota [Assale anteriore bilaterale] 1.8 4x4-1.8 T 20V-1.9 TDI-1.9 TDI 4x4-2.0 TDI-2.3 VR5-2.3 VR5 4x4-2.3 V5-2.3 V5 4x4-2.5 TDI 4x4-2.5 TDI-2.8 V6 4x4-2.8 4x4-4.0 W8 4x4
oe: 4A0498625

96008 L: 320 mm
tubo freno [Assale anteriore bilaterale] 1.6-1.8-1.8 T 20V-1.8 4x4-1.8 T-1.9 TDI-1.9 TDI 4x4-2.0-2.0 4x4-2.0 TDI-2.3 V5-2.3 VR5-2.3 V5 4x4-2.3 VR5 4x4-2.5 TDI-2.5 TDI 4x4-2.8 4x4-2.8 V6-2.8 V6 4x4-4.0 W8
oe: 8D0611707B -- 8D0611707

© INDUSTRIAL METALCAUCHO, S.L.U.

96011 L: 205 mm
tubo freno [Assale post. bilaterale] 1.6-1.8-1.8 T 20V-1.8 T-1.9 TDI-2.0-2.0 TDI-2.3 V5-2.3 VR5-2.5 TDI-2.8 V6

oe: 8D0611775E

96108 L: 205 mm
tubo freno [Assale posteriore] 2.8 V6

oe: 433611775A

96111 L: 195 mm
tubo freno [Assale posteriore] 1.8-2.3 VR5 4x4-2.8 V6 4x4

oe: 171611775A

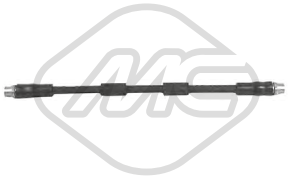

96484 L: 385 mm
tubo freno [Assale anteriore bilaterale] 1.6-1.8 T 20V-1.9 TDI-1.9 TDI 4x4-2.0-2.0 4x4-2.0 TDI-2.3 V5-2.3 V5 4x4-2.5 TDI-2.5 TDI 4x4-2.8 4x4-4.0 W8 4x4

oe: 4D0611707F -- 4D0611707D

Ø 24 - 57 mm
01069 kit
kit cuffia trasmissione [sul lato del cambio Assale anteriore bilaterale]

oe: 701498201 -- 7M0498201

Ø 29 - 95 mm
01102 kit **00077**
kit cuffia trasmissione [lato ruota Assale anteriore bilaterale] 1.9 TDI-1.9 TDI 4x4-2.0-2.3 V5-2.3 V5 4x4

oe: 3B0498203B -- 1J0498203A

Ø 22 - 70 mm
01177 kit **00177**
kit cuffia trasmissione [sul lato del cambio Assale anteriore bilaterale]

oe: 3D0498201 -- 7M3498201

Ø 24 - 90 mm
01187 kit **00187**
kit cuffia trasmissione [lato ruota Assale anteriore bilaterale]

oe: 701498203

Ø 24 - 90 mm
01187E kit
kit cuffia trasmissione [lato ruota Assale anteriore bilaterale]

oe: 701498203

Ø 21 - 100 mm
01188 kit
kit cuffia trasmissione [sul lato del cambio Assale post. bilaterale Assale anteriore bilaterale] 1.8 4x4-1.9 TDI-1.9 TDI 4x4-2.3 V5 4x4-2.5 TDI 4x4-2.8 V6 4x4

oe: 1J0498201C -- 191498201C

Ø 26 - 87 mm
01297 kit **00297**
kit cuffia trasmissione [lato ruota Assale anteriore bilaterale] 1.6

oe: 6Q0498203A -- 2303398NK01

Ø 24 - 100 mm
01560 kit
kit cuffia trasmissione [sul lato del cambio] 1.8 4x4-1.9 TDI-1.9 TDI 4x4-2.3 V5 4x4-2.5 TDI 4x4-2.8 V6 4x4

oe: 321407283A

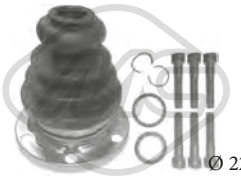

Ø 22 - 107 mm
02308 kit
kit cuffia trasmissione [sul lato del cambio]

oe: 8D0498201 -- 443498201E

Ø 22 - 80 mm
11020 kit **10020**
kit cuffia trasmissione [sul lato del cambio lato ruota Assale anteriore bilaterale] 2.3 V5-2.3 V5 4x4

oe: 8A0407285 -- 4A0407285

Ø 24 - 107.5 mm
11022 kit
kit cuffia trasmissione [sul lato del cambio Assale anteriore bilaterale] 1.8-1.8 T 20V-1.8 4x4-1.8 T-2.0-2.5 TDI 4x4-4.0 W8 4x4

oe: 8D0498201 -- 251598201A

Ø 29 - 96 mm
11037 kit **10037**
kit cuffia trasmissione [lato ruota Assale anteriore bilaterale] 1.9 TDI-2.0

oe: 3B0498203E -- 1K0498203A

Ø 21 - 80 mm
11041 kit **10041**
kit cuffia trasmissione [sul lato del cambio Assale anteriore bilaterale] 1.6-1.8 T 20V-1.8-1.8 4x4-1.8 T-1.9 TDI-1.9 TDI 4x4-2.0-2.0 TDI-2.3 V5-2.3 VR5-2.3 V5 4x4-2.3 VR5 4x4-2.5 TDI-2.5 TDI 4x4-2.8 V6-2.8 V6
oe: 893498201B -- 443498201F

© INDUSTRIAL METALCAUCHO, S.L.U.

Ø 21 - 85 mm

11053 kit **10053**

kit cuffia trasmissione [Assale post. bilaterale lato ruota] 1.8 4x4-1.9 TDI 4x4-2.0 4x4-2.3 VR5 4x4-2.3 V5 4x4-2.5 TDI-2.5 TDI 4x4-2.8 4x4-4.0 W8 4x4

oe: 4B0598203 -- 8K0598203

Ø 28 - 100 mm

11059 kit

kit cuffia trasmissione [sul lato del cambio Assale post. bilaterale Assale anteriore bilaterale] 2.0

oe: 893498201 -- 321498201E

Ø 24 - 90 mm

11148 kit **10148**

kit cuffia trasmissione [lato ruota Assale anteriore bilaterale] 1.9 TDI

oe: 441498203A -- 701407285A

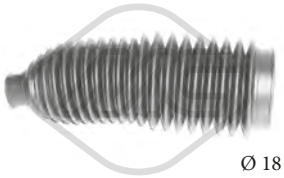

Ø 18 - 54 mm

01300 kit **00300**

kit cuffia cremagliera sterzo [Assale anteriore Sx] 1.6-1.8-1.8 T 20V-1.8 T-1.9 TDI-2.5 TDI

oe: 4D0419831E -- 4D0419831D

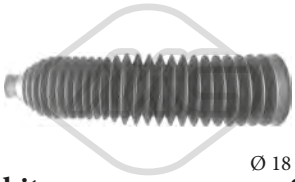

Ø 18 - 60 mm

01369 kit **00369**

kit cuffia cremagliera sterzo [Assale anteriore Dx] 1.6-1.8-1.8 T 20V-1.8 4x4-1.8 T-1.9 TDI-1.9 TDI 4x4-2.0-2.0 4x4-2.0 TDI-2.3 V5 4x4-2.3 VR5 4x4-2.3 VR5-2.5 TDI-2.5 TDI 4x4-2.8 4x4-2.8 V6-2.8 V6 4x4-

oe: 8D0419831J -- 8D0419831J

Ø 64 - 64 mm

11017 kit **10017**

kit cuffia cremagliera sterzo [Assale anteriore Sx] 1.9 TDI 4x4-2.3 V5 4x4-2.3 VR5 4x4-2.5 TDI 4x4-2.8 4x4-4.0 W8 4x4

oe: 7820040635 -- 4D0419831A

21001

filtro cambio automatico 1.6-1.8-1.8 T 20V-1.8 4x4-1.8 T-1.9 TDI-1.9 TDI 4x4-2.0-2.0 4x4-2.0 TDI-2.3 V5-2.3 VR5-2.3 V5 4x4-2.3 VR5 4x4-2.5 TDI-2.5 TDI 4x4-2.8 4x4-2.8 V6-2.8 V6 4x4-4.0 W8 4x4

oe: 01M325429

05468

giunto trasmissione [anteriore] 1.6-1.8-1.8 T 20V-1.8 4x4-1.8 T-1.9 TDI-1.9 TDI 4x4-2.0-2.0 4x4-2.0 TDI-2.3 V5-2.3 V5 4x4-2.3 VR5-2.3 VR5 4x4-2.5 TDI-2.5 TDI 4x4-2.8 4x4-2.8 V6-2.8 V6 4x4-4.0 W8 4x4

oe: 1J0521127A

04405 Ø 143 mm - 6 N° alette

puleggia smorzatore con antivibrante

oe: 06A105243E

04496 Ø 143 mm - 4|5 N° alette

puleggia smorzatore senza antivibrante 1.9 TDI-1.9 TDI 4x4-2.0 TDI

oe: 03G105243B

04497 Ø 143 mm - 4|5 N° alette

puleggia smorzatore con antivibrante 1.9 TDI-1.9 TDI 4x4

oe: 038105243F

04498 Ø 143 mm - 4|5 N° alette

puleggia smorzatore con antivibrante 1.9 TDI-1.9 TDI 4x4

oe: 028105243Q

06201 Ø 189 mm - 4|6 N° alette

puleggia smorzatore con antivibrante 2.5 TDI-2.5 TDI 4x4

oe: 59105251AC -- 059105251AC

04769 Ø 8 mm Ø 75.5 mm

cuscinetto tendicinghia 1.9 TDI-1.9 TDI 4x4-2.0 TDI

oe: 038145299A -- 038145299

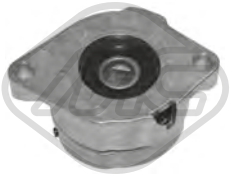

04909 Ø 72 mm L: 103 mm

cuscinetto tendicinghia 1.9 TDI-1.9 TDI 4x4

oe: 037903315C

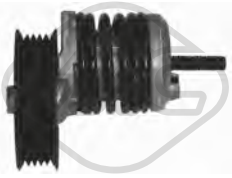

04945

cuscinetto tendicinghia 1.9 TDI-1.9 TDI 4x4

oe: 028903315M

04997 Ø 23 mm Ø 55.9 mm - 6 N° alette

puleggia alternatore 1.6

oe: 038903119T -- 038903119A

05002 Ø 17 mm Ø 56 mm - 5 N° alette

puleggia alternatore 1.6-1.8-1.8 T 20V-1.8 4x4-1.8 T-1.9 TDI-1.9 TDI 4x4-2.0-2.0 4x4-2.0 TDI

oe: 038903119M -- 028903119AC

© INDUSTRIAL METALCAUCHO, S.L.U.

05003 Ø 17 mm Ø 56 mm - 5 N° alette
puleggia alternatore 1.9 TDI-1.9 TDI 4x4

oe: 028903119T

05044
cuscinetto tendicinghia 1.9 TDI-1.9 TDI 4x4-2.0 TDI

oe: 038903315D -- 038903315P

05046 Ø 64 mm
cuscinetto tendicinghia 2.5 TDI-2.5 TDI 4x4

oe: 59903341J -- 059903341J

06281 Ø 8 mm Ø 40 mm
cuscinetto tendicinghia 1.9 TDI-1.9 TDI 4x4-2.0 TDI

oe: 38109244N -- 38109244J

06282 Ø 72 mm
cuscinetto tendicinghia 1.6-2.0-2.0 4x4

oe: 6A109479F -- 6A109479C

06287 Ø 8,0 mm Ø 28,0 mm
cuscinetto tendicinghia 1.8-1.8 4x4-1.8 T

oe: 58109244 -- 36109244K

03720
coperchio distribuzione [Superiore] 1.6-2.0-2.0 4x4

oe: 06A109108B

05695 N° denti: 22
corona albero a camme

oe: 028105263E

05696 N° denti: 52
corona albero a camme 1.6

oe: 06A109111B -- 06A109105C

05697 N° denti: 22
corona albero a camme 1.6

oe: 049105263C

05706 N° denti: 22
corona albero a camme 1.9 TDI

oe: 038105263F

05961 N° denti: 26
corona albero a camme 1.6-1.8 T 20V-2.0-2.0 4x4

oe: 06A105263E

02695
supporto carburatore 1.6

oe: 050129761H -- 050129761F

02698
supporto carburatore 1.6

oe: 037129761

53004 Ø 17,5 mm
testina barra accoppiamento [Assale anteriore bilaterale] 1.6-1.8-1.8 T 20V-1.8 4x4-1.8 T-1.9 TDI-1.9 TDI 4x4-2.0-2.0 4x4-2.0 TDI-2.3 V5-2.3 VR5-2.3 V5 4x4-2.3 VR5 4x4-2.5 TDI-2.5 TDI 4x4-2.8 4x4-2.8
oe: 4F0498811 -- 8E0419811B

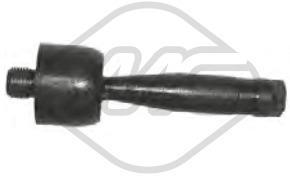

53126 L: 128 mm
tirante assiale [Assale anteriore bilaterale] 1.6-1.8-1.8 4x4-1.8 T-1.9 TDI-1.9 TDI 4x4-2.0-2.0 4x4-2.3 VR5-2.3 VR5 4x4-2.5 TDI-2.5 TDI 4x4-2.8 V6-2.8 V6 4x4

oe: 8E0422821A -- 8E0422821C

04135
supporto cambio [Sx] 1.6-1.8-1.8 T 20V-1.8 4x4-1.8 T-1.9 TDI-1.9 TDI 4x4-2.0-2.0 4x4-2.0 TDI-2.3 V5-2.3 VR5-2.3 V5 4x4-2.3 VR5 4x4-2.5 TDI-4.0 W8 4x4

oe: 8D0399151H

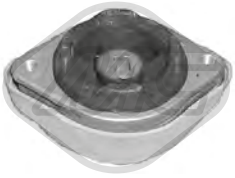

04136
supporto cambio [Dx] 1.6-1.8-1.8 T 20V-1.8 4x4-1.8 T-1.9 TDI-1.9 TDI 4x4-2.0-2.0 4x4-2.0 TDI-2.3 V5-2.3 VR5-2.3 V5 4x4-2.3 VR5 4x4-2.5 TDI-2.5 TDI 4x4-2.8 4x4
oe: 8D0399151M -- 8D0399151J

© INDUSTRIAL METALCAUCHO, S.L.U.

05887
supporto centrale cambio [centro] 2.5 TDI-2.5 TDI 4x4

oe: 4B0399151S -- 3B0399151

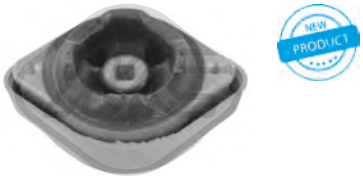

57764
supporto motore [bilaterale] 1.6-1.8-1.8 T 20V-1.8 4x4-1.8 T-1.9 TDI-1.9 TDI 4x4-2.0-2.0 TDI-2.0 4x4-2.3 VR5-2.3 V5 4x4-2.3 VR5 4x4-2.3 V5-2.5 TDI-2.5 TDI 4x4-2.8 V6-2.8 V6 4x4-2.8 4x4-4.0 W8 4x4
oe: 8D0399151R -- 8D0399151N

06123
cilindretto frizione 2.0 TDI

oe: 6QE721261 -- 6Q0721261F

02735
supporto marmitta 1.6-1.8-1.8 T 20V-1.8 4x4-1.8 T-1.9 TDI-1.9 TDI 4x4-2.0-2.0 4x4-2.0 TDI-2.3 V5-2.3 VR5-2.3 V5 4x4-2.3 VR5 4x4-2.5 TDI-2.5 TDI 4x4-2.8 4x4-2.8 V6-2.8 V6 4x4-4.0 W8 4x4
oe: 8D0253144 -- 8D0253144K

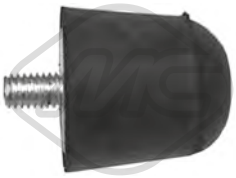

02737
supporto marmitta

oe: 4A0253149C

04097
supporto marmitta [posteriore] 1.6-1.8 T-1.8 T 20V-1.9 TDI-1.9 TDI 4x4-2.0 4x4-2.0-2.3 V5 4x4-2.5 TDI-2.5 TDI 4x4-2.8 V6 4x4

oe: 8E0253147

04123
supporto marmitta

oe: 1J0253144G

04869
supporto marmitta [Assale posteriore] 1.6-1.8-1.8 T-1.9 TDI-2.3 VR5

oe: 1K0253144AH

03735
interruttore luce freno (4 poli) 1.9 TDI-1.9 TDI 4x4-2.0 TDI-2.5 TDI-2.5 TDI 4x4

oe: 4A0945515A

03737
interruttore luce freno (2 poli) 1.6-1.8-1.8 4x4-1.8 T-2.0-2.0 4x4-2.3 VR5-2.3 VR5 4x4-2.8 V6-2.8 V6 4x4

oe: 443945515

02059
pompa tergicristalli 1.6-1.8-1.8 T 20V-1.8 4x4-1.8 T-1.9 TDI-1.9 TDI 4x4-2.0-2.0 4x4-2.0 TDI-2.3 V5-2.3 V5 4x4-2.3 VR5-2.3 VR5 4x4-2.5 TDI-2.5 TDI 4x4-2.8 4x4-2.8 V6-2.8 V6 4x4-4.0 W8 4x4
oe: 1T0955651A -- 1K6955651

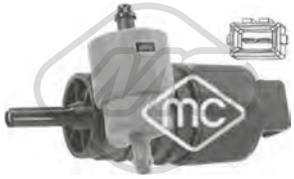

02061
pompa tergicristalli 1.6-1.8-1.8 4x4-1.8 T-1.9 TDI-1.9 TDI 4x4-2.0-2.0 4x4-2.3 VR5-2.3 VR5 4x4-2.5 TDI-2.5 TDI 4x4-2.8 V6-2.8 V6 4x4

oe: 333955651 -- 1H6955651

02062
pompa tergicristalli 1.6-1.8-1.8 T 20V-1.8 4x4-1.8 T-1.9 TDI-1.9 TDI 4x4-2.0-2.0 4x4-2.0 TDI-2.3 V5-2.3 VR5-2.3 V5 4x4-2.3 VR5 4x4-2.5 TDI-2.5 TDI 4x4-2.8 4x4-2.8 V6-2.8 V6 4x4-4.0 W8 4x4
oe: 1T0955651 -- 1K5955651

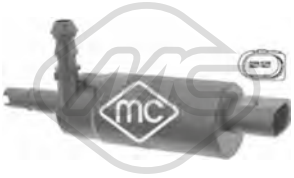

02075
pompa lavafari 1.6-1.8-1.8 T 20V-1.8 4x4-1.8 T-1.9 TDI-1.9 TDI 4x4-2.0-2.0 4x4-2.0 TDI-2.3 V5-2.3 VR5-2.3 V5 4x4-2.3 VR5 4x4-2.5 TDI-2.5 TDI 4x4-2.8 4x4-2.8 V6-2.8 V6 4x4-4.0 W8 4x4
oe: 535955681 -- 431955679A

68500
sensore livello liquido tergicristalli 1.6-1.8-1.8 T 20V-1.8 4x4-1.8 T-1.9 TDI-1.9 TDI 4x4-2.0-2.0 4x4-2.0 TDI-2.3 V5-2.3 VR5-2.3 V5 4x4-2.3 VR5 4x4-2.5 TDI-2.5 TDI 4x4-2.8 4x4-2.8 V6-2.8 V6 4x4-4.0 W8
oe: 7M0919376

50090 L: 1030|1100 mm
sensore velocità ruota - ABS Sensore passivo [Assale anteriore bilaterale] 1.6-1.8-1.8 4x4-1.8 T-1.9 TDI-1.9 TDI 4x4-2.0-2.0 4x4-2.3 VR5-2.3 VR5 4x4-2.5 TDI-2.5 TDI 4x4-2.8 V6-2.8 V6 4x4
oe: 8D0927803

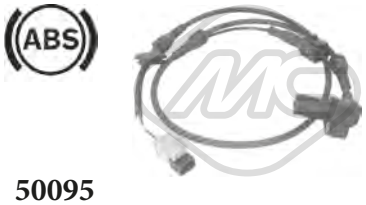

50095 L: 1050 mm
sensore velocità ruota - ABS Sensore passivo [Assale anteriore bilaterale] 1.6-1.8 T 20V-1.9 TDI-1.9 TDI 4x4-2.0-2.0 4x4-2.0 TDI-2.3 V5-2.3 VR5-2.3 V5 4x4-2.3 VR5 4x4-2.5 TDI-2.5 TDI 4x4-2.8 4x4-4.0 W8 4x4
oe: 4B0927803B

© INDUSTRIAL METALCAUCHO, S.L.U.

50097 L: 70 mm
sensore velocità ruota - ABS Sensore passivo [Assale anteriore Sx] 1.8 4x4-1.9 TDI 4x4-2.8 V6 4x4

oe: 1J0927803 -- 1H0927807

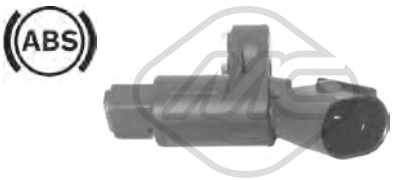

50098 L: 70 mm
sensore velocità ruota - ABS Sensore passivo [Assale anteriore Dx] 1.8 4x4-1.9 TDI 4x4-2.8 V6 4x4

oe: 1J0927804 -- 1H0927808

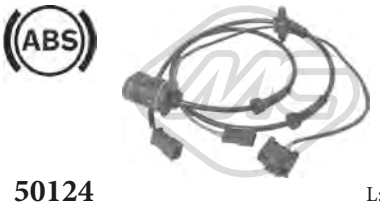

50124 L: 1100 mm
sensore velocità ruota - ABS Sensore passivo [Assale post. bilaterale] 1.6-1.8-1.8 T 20V-1.8 T-1.8 4x4-1.9 TDI-1.9 TDI 4x4-2.0-2.0 TDI-2.0 4x4-2.3 V5-2.3 VR5-2.3 VR5 4x4-2.5 TDI-2.5 TDI 4x4-2.8 V6-2.8
oe: 8E0927807 -- 3B0927807C

50180 L: 1155 mm
sensore velocità ruota - ABS Sensore passivo [Assale posteriore] 1.6-1.8 4x4-1.8 T 20V-1.9 TDI 4x4-1.9 TDI-2.0-2.0 4x4-2.0 TDI-2.3 V5-2.3 V5 4x4-2.3 VR5 4x4-2.3 VR5-2.5 TDI 4x4-2.5 TDI-2.8 V6 4x4-2.8
oe: 3B0927807G

© INDUSTRIAL METALCAUCHO, S.L.U.

SISTEMA DI RAFFREDDAMENTO

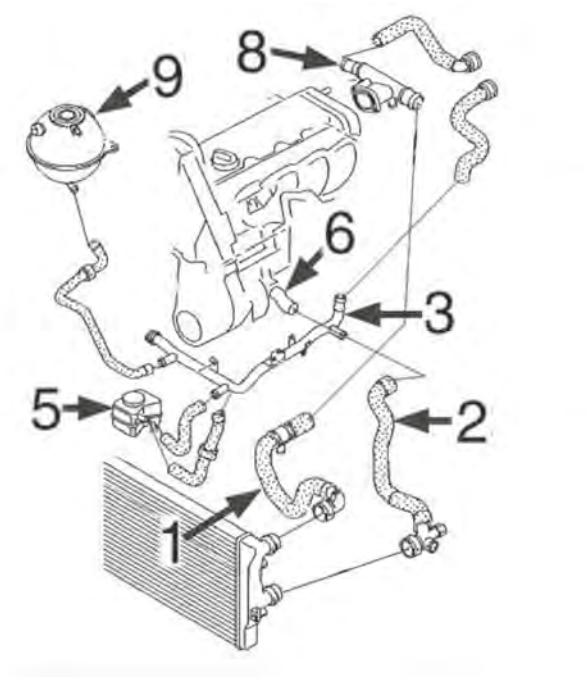

benzina 1.6/8v-102 CV:

1	09521	manicotto superiore radiatore
	09527	manicotto superiore radiatore
2	09522	manicotto inferiore radiatore
3	03223	tubo acqua metallico
5	05378	scambiatore di calore
6	03597	beccuccio monoblocco
8	03914	termostato acqua laterale testata
9	03677	tappo vaschetta espansione
	03817	vaschetta espansione

C121M5398M5427M7375CAP1 VW PASSAT V 03/2005 - 01/2012

SISTEMA DI RAFFREDDAMENTO

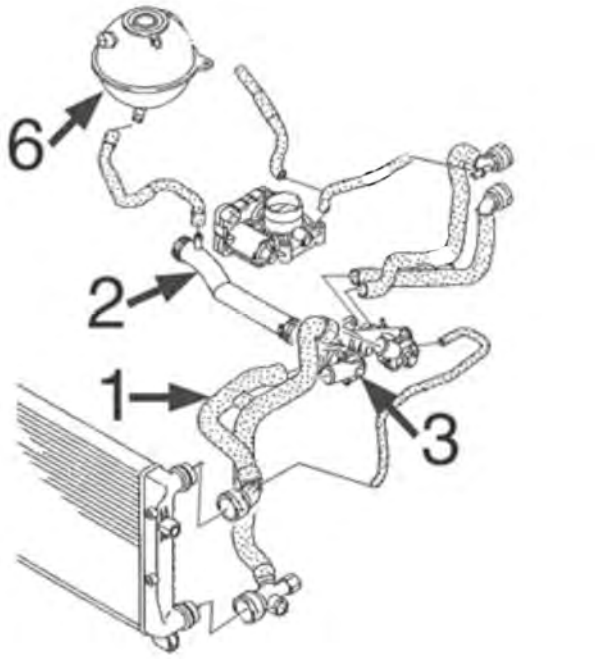

benzina 1.6FSi:

1	09524	manicotto doppio superiore/inferiore radiatore
2	03908	tubo rigido
3	03693	scatola termostato
6	03677	tappo vaschetta espansione
	03817	vaschetta espansione

C121M5398M5427M7375CAP2 VW PASSAT V 03/2005 - 01/2012

SISTEMA DI RAFFREDDAMENTO

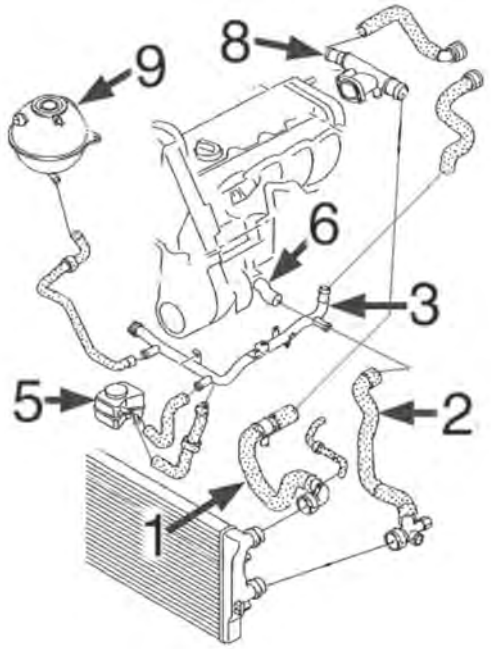

Diesel 1.9TDi - 2.0TDi:

1	09526	manicotto superiore radiatore 1.9TDi-2.0TDi
2	09527	manicotto inferiore radiatore 2.0TDi
	09528	manicotto inferiore radiatore 1.9TDi
3	03224	tubo acqua metallico 1.9TDi
	03225	tubo acqua metallico 2.0TDi
5	05380	scambiatore di calore
6	03597	beccuccio monoblocco 1.9TDi
	03917	beccuccio monoblocco 1.9TDi
8	03893	termostato acqua laterale testata 2.0TDi
9	03677	tappo vaschetta espansione
	03817	vaschetta espansione

C121M5398M5427M7375CAP3 VW PASSAT V 03/2005 - 01/2012

SFIATO OLIO MOTORE

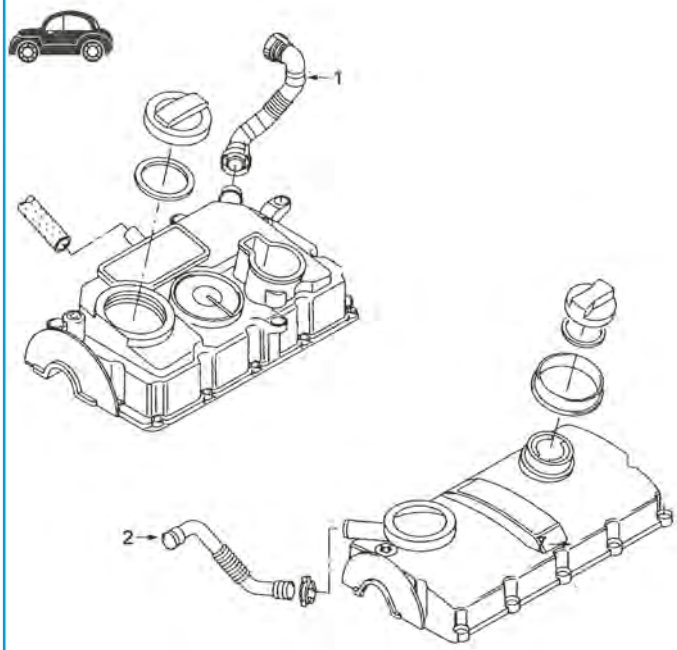

Diesel 1.9TDi-2.0TDi

1	03833	manicotto di sfiato 1.9TDi-102CV e 2.0TDi-140CV (BKD-AZV)
2	03834	manicotto di sfiato 1.9TDi-105CV e 2.0TDi-140CV (BMM)

C121M5398M5427M7375DESVP1 VW PASSAT V 03/2005 - 01/2012

01193
flangia termostato PASSAT 1.9 TDI
oe: 038121132D -- 3M-218-B011-AA

02110 Ø 19,6 mm
gommina ad anello 1.4 TSI-1.6-1.6 FSI-1.6 TDI-1.8 TSI-1.9 TDI-2.0 TDI-2.0 BTDI-2.0 TDI 4x4-2.0 FSI-2.0 TSI-2.0 FSI 4x4-2.0 TDI 16V 4x4-2.0 TDI 16V-3.2 FSI 4x4-3.6 FSI 4x4-3.6 R36 4x4
oe: 62121119G -- N90316802

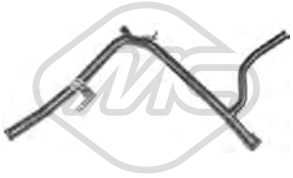

03223
tubo acqua PASSAT 1.6
oe: 06A121065DP -- 06A121065CB

© INDUSTRIAL METALCAUCHO, S.L.U.

03224
tubo acqua PASSAT 1.9 TDI

oe:

03225
tubo acqua PASSAT 2.0 TDI-2.0 TDI 16V-2.0 TDI 16V 4x4

oe: 03G121065H

03239
flangia termostato PASSAT 1.9 TDI-2.0 TDI-2.0 TDI 16V 4x4-2.0 TDI 4x4

oe: 03G121132B

03261 Ø 32 mm
flangia termostato con guarnizione [Termostato] PASSAT 1.4 TSI

oe: 03C121121D -- 03C121121E

03262 Ø 35 mm
flangia termostato con guarnizione PASSAT CC 1.4 TSI

oe: 03C121118D

03518
regolatore di raffreddamento 87 °C PASSAT 2.0 FSI-2.0 FSI 4x4

oe: 06F121111F

03557
flangia termostato 1.8 TSI-2.0 FSI-2.0 TSI

oe: 06J121132D -- 06J121132G

03597
flangia acqua PASSAT 1.6-1.9 TDI

oe: 06A121121C -- 038121121D

03677 Pressione [bar]: 1.5
tappo vaschetta acqua 1.4 TSI-1.6-1.6 FSI-1.6 TDI-1.8 TSI-1.9 TDI-2.0 TDI-2.0 TDI 4x4-2.0 BTDI-2.0 TSI-2.0 FSI-2.0 FSI 4x4-2.0 TDI 16V-2.0 TDI 16V 4x4-3.2 FSI 4x4
oe: 3B0121321

03693
scatola termostato 83 °C PASSAT 1.6 FSI

oe: 032121111AP

03745
flangia termostato 105 °C PASSAT 1.6 FSI-2.0 FSI

oe: 06A121114

03817
vaschetta espansione 1.4 TSI-1.6-1.6 FSI-1.6 TDI-1.8 TSI-1.9 TDI-2.0 TDI-2.0 BTDI-2.0 TDI 4x4-2.0 FSI-2.0 TSI-2.0 FSI 4x4-2.0 TDI 16V 4x4-2.0 TDI 16V-3.2 FSI 4x4-3.6 FSI 4x4-3.6 R36 4x4
oe: 1K0121407A

03893
flangia acqua PASSAT 2.0 TDI-2.0 TDI 16V-2.0 TDI 16V 4x4-2.0 TDI 4x4

oe: 038121132G

03908
tubo acqua PASSAT 1.4 TSI-1.6 FSI

oe: 03C121065B -- 03C121065A

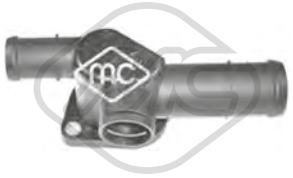

03914
flangia acqua laterale PASSAT 1.6

oe: 06A121132AG

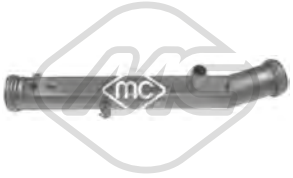

03916
tubo acqua PASSAT

oe: 032121065G

03917
flangia acqua [Sx] PASSAT 1.9 TDI-2.0 TDI-2.0 TDI 16V-2.0 TDI 16V 4x4-2.0 TDI 4x4

oe: 03L121121A -- 03G121121D

09521
manicotto radiatore [Superiore] PASSAT 1.6

oe: 1K0121087E -- 7M3122291

© INDUSTRIAL METALCAUCHO, S.L.U.

09522
manicotto radiatore [inferiore] PASSAT 1.6-1.6 FSI-1.6 TDI

oe: 1K0122051BE -- 1K0121086N

09524
manicotto radiatore [inferiore] PASSAT 1.6 FSI

oe: 1K0121156BK

09526
manicotto radiatore [Superiore] PASSAT 1.9 TDI

oe: 1K0122101BP -- 1K0121156AF

09527
manicotto radiatore [inferiore] PASSAT 2.0 TDI

oe: 1K0122291L -- 1K0122051AD

09528
manicotto turbo [inferiore] PASSAT 1.9 TDI

oe: 1K0122291AD -- 1K0121086AN

30231
scatola termostato 105 °C PASSAT 2.0 FSI-2.0 FSI 4x4

oe: 06F121111 -- 06F121111

30238
regolatore di raffreddamento 75 °C 1.8 TSI-2.0 FSI-2.0 TSI

oe: 1K0121113A

35741
tubo acqua PASSAT CC 1.4 TSI

oe: 03C121065F

35742
tubo acqua PASSAT CC 1.4 TSI

oe: 03C121469D

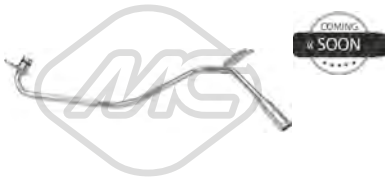

35743
tubo acqua PASSAT CC 1.4 TSI

oe: 03C121497C

35762
tubo acqua PASSAT CC 1.4 TSI

oe: 06J121492C

35763
tubo acqua PASSAT CC 1.4 TSI

oe: 06J121492E

98049
manicotto radiatore PASSAT CC 1.4 TSI

oe: 1K0121096BQ

98054
manicotto radiatore PASSAT CC 2.0 TSI

oe: 1K0121101CQ

98068
manicotto radiatore PASSAT CC 1.4 TSI

oe: 1K0121157DQ

98241
manicotto radiatore PASSAT CC 1.4 TSI

oe: 3C0121058AR

98242
manicotto radiatore PASSAT CC 1.4 TSI

oe: 3C0121156BE

35048
manicotto sfiato motore PASSAT 2.0 FSI

oe: 06F103221E

© INDUSTRIAL METALCAUCHO, S.L.U.

35049
manicotto sfiato motore PASSAT 2.0 FSI

oe: 06F103221H -- 6F103221H

35050
manicotto sfiato motore PASSAT 2.0 FSI

oe: 06F103235

35109
separatore olio motore PASSAT 1.6 FSI

oe: 03C103464 -- 03C103464A

35118
kit valvola vapore motore PASSAT 2.0 FSI

oe: 06F129101N -- 06F129101L

35119
kit valvola vapore motore PASSAT 2.0 FSI

oe: 06F129101G -- 06F129101E

35815
tubo flessibile ventilazione monoblocco PASSAT 3.2 FSI 4x4

oe: 03H103202A

03621
tappo olio motore PASSAT 3.6 R36 4x4

oe: 077103485A -- 049103485A

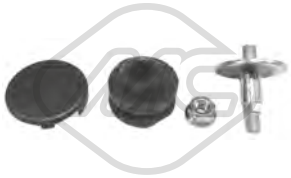

04365
kit montaggio coperchio motore PASSAT 1.9 TDI-2.0 TDI

oe: N90132603 -- +028103665

02449
guida asta livello olio PASSAT 1.9 TDI

oe: 038103663A -- 038103663C

03553
guida asta livello olio PASSAT 1.6

oe: 06A103663C

03841 Ø 84.5 mm
coperchio filtro olio PASSAT 1.9 TDI-2.0 BTDI-2.0 TDI-2.0 TDI 16V-2.0 TDI 16V 4x4-2.0 TDI 4x4

oe: 045115433B -- 045115433E

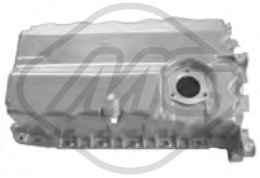

05966 L: 430 mm
coppa olio PASSAT 1.9 TDI

oe: 038103603AG -- 038103601AK

05970
coppa olio PASSAT 1.6 FSI

oe: 03C103603S -- 03C103603T

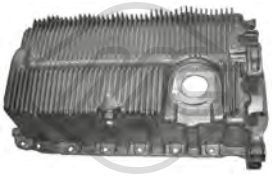

05971 L: 433 mm
coppa olio PASSAT 1.6

oe: 06A103601AJ -- 06A103601AR

06301
coppa olio 1.8 TSI-2.0 FSI-2.0 TSI

oe: 06J103600E -- 06F103601M

06325
coppa olio PASSAT 1.6 TDI-1.9 TDI-2.0 BTDI-2.0 TDI-2.0 TDI 4x4

oe: 03G103603AD -- 03G103603AB

02916 Dimensioni filettatura: M14x150
tappo coppa olio 1.4 TSI-1.6-1.6 FSI-1.6 TDI-1.8 TSI-1.9 TDI-2.0 TDI-2.0 BTDI-2.0 TDI 4x4-2.0 FSI-2.0 TDI 16V 4x4-2.0 FSI 4x4-2.0 TDI 16V-3.2 FSI 4x4-3.6 FSI 4x4-3.6 R36 4x4
oe: N90813202 -- N90813201

05377 L: 167 mm
scambiatore di calore 2.0 FSI-2.0 TSI-2.0 FSI 4x4

oe: 06D117021C

© INDUSTRIAL METALCAUCHO, S.L.U.

05378
scambiatore di calore PASSAT 1.6

oe: 038117070A -- 078117021A

05380
scambiatore di calore PASSAT 1.9 TDI-2.0 TDI

oe: 038117070A -- 028117021L

06324 L: 100 mm
scambiatore di calore PASSAT 1.4 TSI-1.6-1.6 FSI-1.6 TDI-1.8 TSI-1.9 TDI-2.0 BTDI-2.0 FSI-2.0 FSI 4x4-2.0 TDI-2.0 TDI 16V-2.0 TDI 16V 4x4-2.0 TDI 4x4-3.2 FSI 4x4
oe: 09G409061

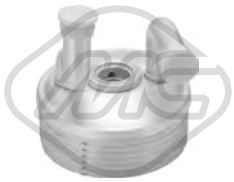

06326 L: 100 mm
scambiatore di calore PASSAT 1.4 TSI-1.6-1.6 FSI-1.6 TDI-1.8 TSI-1.9 TDI-2.0 BTDI-2.0 FSI-2.0 FSI 4x4-2.0 TDI-2.0 TDI 16V-2.0 TDI 16V 4x4-2.0 TDI 4x4-3.2 FSI 4x4
oe: 09G409061

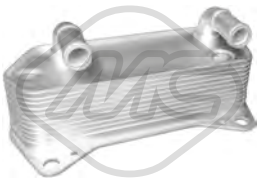

06329 L: 190 mm
scambiatore di calore 1.9 TDI-2.0 BTDI-2.0 TDI-2.0 TDI 4x4-2.0 TSI-2.0 TDI 16V-2.0 TDI 16V 4x4-3.2 FSI 4x4-3.6 FSI 4x4-3.6 R36 4x4

oe: 02E409061B

06330 L: 140 mm
scambiatore di calore 1.8 TSI-2.0 TSI-2.0 FSI

oe: 06J117021P -- 06J117021D

06335 L: 143 mm
scambiatore di calore PASSAT 2.0 FSI

oe: 4E0317021H

06339 L: 120 mm
scambiatore di calore PASSAT 1.6 TDI

oe: 03L117021B -- 03L117021C

06341 L: 128 mm
scambiatore di calore PASSAT 1.4 TSI-1.6 FSI

oe: 03C117021J

06343 L: 202 mm
scambiatore di calore PASSAT 1.4 TSI-1.6-1.6 FSI-1.6 TDI-1.8 TSI-1.9 TDI-2.0 BTDI-2.0 FSI-2.0 FSI 4x4-2.0 TDI-2.0 TDI 16V-2.0 TDI 16V 4x4-2.0 TDI 4x4-3.2 FSI 4x4-3.6 R36 4x4
oe: 3C0317037A

39009
scambiatore di calore 1.8 TSI-1.9 TDI-2.0 BTDI-2.0 TDI-2.0 FSI-2.0 TDI 4x4-2.0 TSI-2.0 TDI 16V-2.0 TDI 16V 4x4-3.2 FSI 4x4-3.6 FSI 4x4-3.6 R36 4x4

oe: 02E409061D -- 02E409061E

39531
seperdor di olio [Testa a cilindro] 1.8 TSI-2.0 FSI-2.0 TSI

oe: 6H103464L -- 06H103464L

04759 L: 510 mm
asta livello olio PASSAT 1.9 TDI

oe: 038115611B

03833
tubo sfiato PASSAT 1.9 TDI-2.0 TDI-2.0 TDI 16V-2.0 TDI 16V 4x4-2.0 TDI 4x4

oe: 038103493AC

03834
tubo sfiato PASSAT 1.9 TDI-2.0 TDI-2.0 TDI 4x4

oe: 03G103493D

Tipo funzionamento: pneumatico

93004
valvola EGR con guarnizione PASSAT 1.9 TDI

oe: 038129637B -- 045131501L

Tipo funzionamento: pneumatico

93046
valvola EGR con guarnizioni PASSAT 1.9 TDI-2.0 TDI-2.0 TDI 16V-2.0 TDI 16V 4x4

oe: 038131501AF -- 038131501AN

Tipo funzionamento: elettrico

93056 N° raccordi: 5
valvola EGR con guarnizione 2.0 BTDI-2.0 TDI-2.0 TDI 4x4-2.0 TDI 16V-2.0 TDI 16V 4x4

oe: 03G131501P -- 03L131501G

© INDUSTRIAL METALCAUCHO, S.L.U.

Tipo funzionamento: elettrico

93073

valvola EGR 1.6 TDI-1.9 TDI-2.0 TDI-2.0 TDI 4x4-2.0 TDI 16V-2.0 TDI 16V 4x4

oe: 1J0906283C -- 1K0906283A

Tipo funzionamento: elettrico

93077

valvola EGR con guarnizioni PASSAT 1.6 FSI

oe: 03C131503B

Tipo funzionamento: elettrico

93080 N° raccordi: 5

valvola EGR senza guarnizione PASSAT 2.0 FSI-2.0 FSI 4x4

oe: 06F131503A -- 06F131503B

Tipo funzionamento: elettrico

93090

valvola EGR senza guarnizione PASSAT 1.9 TDI-2.0 TDI-2.0 TDI 4x4

oe: 03G131501D -- 03G131502B

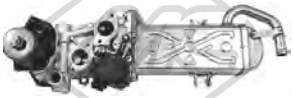

Tipo funzionamento: elettrico

93097 N° raccordi: 5

valvola EGR senza guarnizione 1.6 TDI-2.0 TDI-2.0 TDI 4x4

oe: 03L131512CB -- 03L131512Q

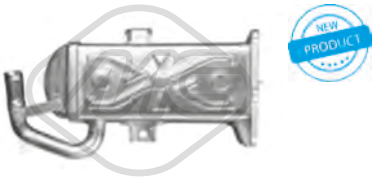

93098 L: 160 mm

radiatore valvola EGR 1.6 TDI-2.0 TDI-2.0 TDI 4x4

oe: 03L131512N -- 03L131512M

33020

tubo flessibile carburante PASSAT CC 2.0 TDI-2.0 TDI 4x4

oe: 03L130235AD

33022

tubo flessibile carburante PASSAT 1.6 TDI

oe: 03L130235P -- 03L130235AF

33023

tubo flessibile carburante 2.0 BTDI-2.0 TDI-2.0 TDI 16V-2.0 TDI 16V 4x4

oe: 03L130235F -- 03L130235K

33025

tubo flessibile carburante 2.0 BTDI-2.0 TDI-2.0 TDI 16V-2.0 TDI 16V 4x4-2.0 TDI 16V 4x4

oe: 03L130235S

43005

kit riparazione sistema common rail PASSAT 1.9 TDI-2.0 TDI-2.0 TDI 4x4

oe: 038198051A -- 038103385A

50300

sensore pressione gas di scarico 1.9 TDI-2.0 TDI-2.0 TDI 4x4-2.0 TDI 16V-2.0 TDI 16V 4x4

oe: 8E0131552S -- 8E0131552P

© INDUSTRIAL METALCAUCHO, S.L.U.

SISTEMA DI ALIMENTAZIONE ARIA e TURBO

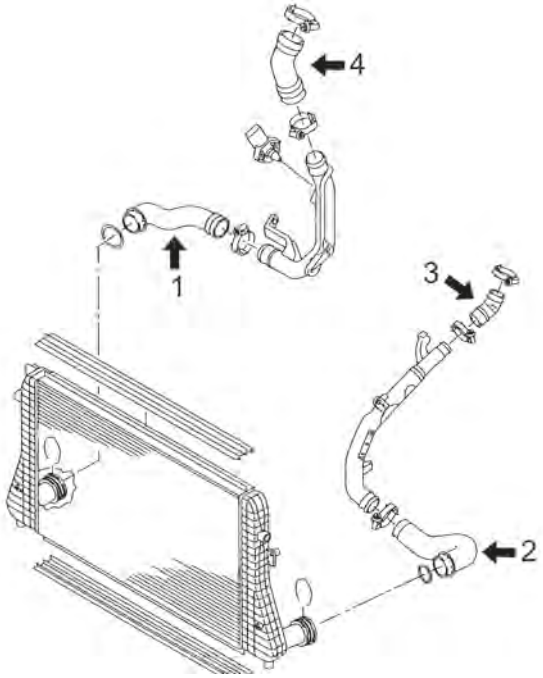

motore 2.0TDi di 110CV (CBDC), 136CV (CBAA), 140CV (CBAB), 170CV (CBBB)

1	09690	tubo flessibile destro intercooler 2.0TDi di '09-'12 (attacco rapido)
	09693	tubo flessibile destro intercooler 2.0TDi di '09-'12
2	09689	tubo flessibile destro intercooler 136-140-170CV (attacco rapido)
	09737	tubo flessibile destro intercooler 136-140-170CV
3	09780	manicotto flessibile dal tubo rigido al collettore aspirazione 136-140-170CV
4	09730	manicotto flessibile dal tubo rigido al turbo 136-140-170CV

C121M5398M5427M7375TURBOP1 VW PASSAT V 03/2005 - 01/2012

SISTEMA DI ALIMENTAZIONE ARIA e TURBO

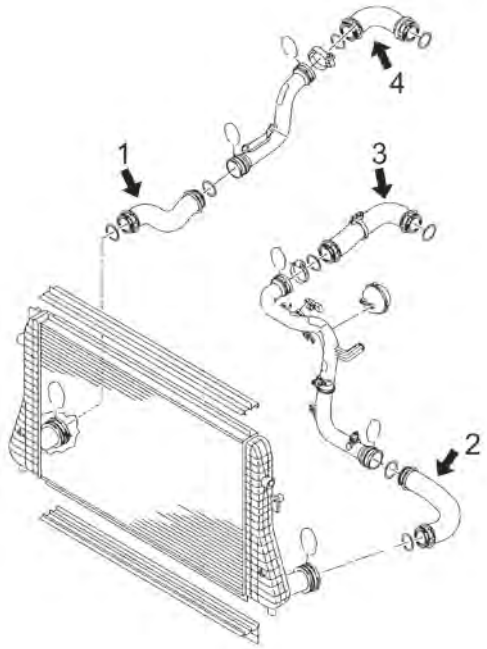

motore 1.9TDi/2.0TDi e 2.0FSi

1	09416	tubo flessibile dall'intercooler al tubo 2.0TDi 140-200CV
	09719	manicotto flessibile dall' intercooler al tubo rigido 1.9TDi di 105-140CV
	09731	tubo flessibile dall'intercooler al tubo rigido 1.9TDi di 105-140CV
2	09410	manicotto flessibile dall' intercooler al tubo 1.9TDi/2.0TDi di 105-110-120-136-140-170CV
	09733	manicotto flessibile a sinistra dell'intercooler 1.4TSi di 150CV
	09760	manicotto flessibile dall' intercooler al tubo rigido 140CV
	09761	manicotto flessibile dall' intercooler al tubo rigido 105CV
3	09413	manicotto flessibile dal tubo rigido al collettore di aspirazione 1.9TDi di 105CV
	09414	manicotto flessibile dal tubo rigido al collettore di aspirazione 2.0TDi di 110-122-136-140-170CV
	09716	manicotto flessibile dal tubo rigido al turbo 2.0TDi di 170CV
	09718	manicotto flessibile dal tubo rigido al collettore di aspirazione 1.9/2.0TDi di 105-140CV
	09724	manicotto flessibile a sinistra dell'intercooler 2° parte 2.0FSi 200CV
	09736	manicotto flessibile dal tubo rigido al collettore aspirazione 210CV
4	09691	manicotto flessibile dal tubo rigido al turbo 2.0FSi di 200CV
	09725	manicotto flessibile dal tubo rigido al turbo 1.9/2.0TDi di 105-140CV
	09758	tubo flessibile dal tubo rigido al tubo turbo per 2.0FSi di 160-200CV

C121M5398M5427M7375TURBOP2 VW PASSAT V 03/2005 - 01/2012

07906
tubo alimentazione aria PASSAT CC 1.8 TSI-2.0 TSI

oe: 1K0145770N -- 1K0145770AH

09410
manicotto turbo PASSAT 1.9 TDI-2.0 TDI

oe: 1K0145834L

09411
manicotto turbo PASSAT

oe: 3C0145832 -- 1K0145832B

© INDUSTRIAL METALCAUCHO, S.L.U.

09412
manicotto turbo PASSAT 1.9 TDI

oe: 1T0145790B

09413
manicotto turbo PASSAT 1.9 TDI

oe: 1K0145838N

09414
manicotto turbo PASSAT 2.0 TDI

oe: 1K0145838D -- 1K0145838D

09415
manicotto turbo PASSAT 2.0 TDI-2.0 TDI 16V-2.0 TDI 16V 4x4-2.0 TDI 4x4

oe: 1K0145790C

09416
manicotto turbo PASSAT 2.0 FSI-2.0 TDI-2.0 TDI 16V-2.0 TDI 16V 4x4-2.0 TDI 4x4

oe: 1K0145832E

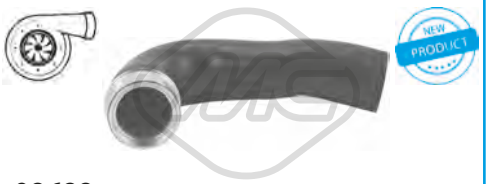

09689
manicotto turbo [Dx] 2.0 TDI-2.0 TDI 16V-2.0 TDI 16V 4x4-2.0 TDI 4x4

oe: 1K0145832N

09690
manicotto turbo [Dx in basso] 2.0 TDI-2.0 TDI 16V-2.0 TDI 16V 4x4

oe: 1K0145834T

09691
manicotto turbo PASSAT 2.0 FSI

oe: 1K0145828Q

09693
manicotto turbo [Dx] 1.6 TDI-2.0 BTDI-2.0 TDI-2.0 TDI 16V-2.0 TDI 16V 4x4-2.0 TDI 4x4

oe: 1K0145834AP

09716
manicotto turbo PASSAT 2.0 TDI

oe: 3C0145828F

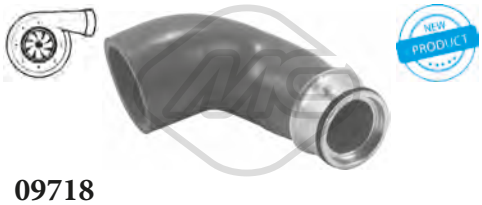

09718
manicotto turbo PASSAT 1.9 TDI-2.0 TDI-2.0 TDI 4x4

oe: 3C0145828K

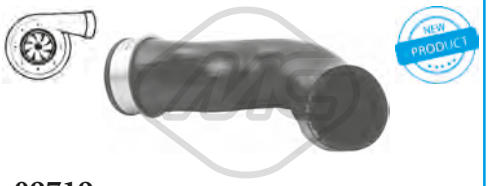

09719
manicotto turbo [Assale anteriore] PASSAT 1.9 TDI-2.0 TDI

oe: 3C0145834M

09724
manicotto turbo [Sx] PASSAT 2.0 FSI

oe: 1K0145838G

09725
manicotto turbo [Assale posteriore] PASSAT 1.9 TDI-2.0 TDI-2.0 TDI 4x4

oe: 3C0145838D

09730
manicotto turbo 2.0 BTDI-2.0 TDI-2.0 TDI 16V-2.0 TDI 4x4-2.0 TDI 16V 4x4

oe: 5N0145838

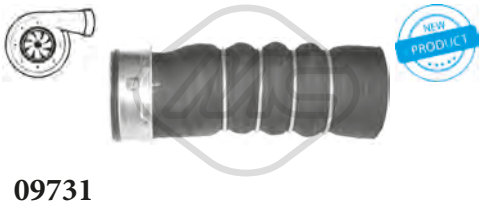

09731
manicotto turbo PASSAT 1.9 TDI-2.0 TDI

oe: 3C0145834L

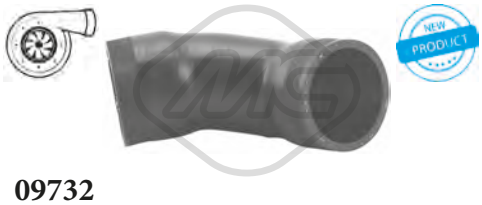

09732
manicotto turbo PASSAT 1.6 TDI

oe: 1K0145838AH

09733
manicotto turbo [Sx] PASSAT 1.4 TSI

oe: 1K0145832F

© INDUSTRIAL METALCAUCHO, S.L.U.

09734
manicotto turbo PASSAT CC 1.4 TSI

oe: 1K0145838L

09735
manicotto turbo [Dx] PASSAT CC 1.4 TSI

oe: 1K0145828C

09736
manicotto turbo [Sx] 1.8 TSI-2.0 TSI

oe: 1K0145838AG

09737
manicotto turbo [bilaterale] 1.6 TDI-2.0 BTDI-2.0 TDI-2.0 TDI 16V-2.0 TDI 16V 4x4-2.0 TDI 4x4

oe: 1K0145832AC

09758
manicotto turbo 1.8 TSI-2.0 TSI-2.0 FSI

oe: 1K0145828F

09760
manicotto turbo [Sx] PASSAT 1.9 TDI-2.0 TDI-2.0 TDI 4x4

oe: 3C0145832D

09761
manicotto turbo PASSAT 1.9 TDI

oe: 3C0145832M

09780
manicotto turbo 2.0 TDI-2.0 TDI 4x4

oe: 1K0145828S

92154
tubo lubrificazione turbo PASSAT 1.9 TDI-2.0 TDI-2.0 TDI 16V-2.0 TDI 16V 4x4

oe: 038145771AG

92158
tubo lubrificazione turbo PASSAT 1.9 TDI

oe: 03G145771J

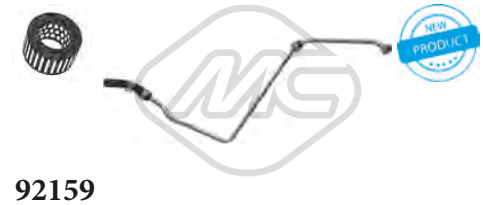

92159
tubo lubrificazione turbo PASSAT 2.0 TDI-2.0 TDI 4x4

oe: 03G145771R

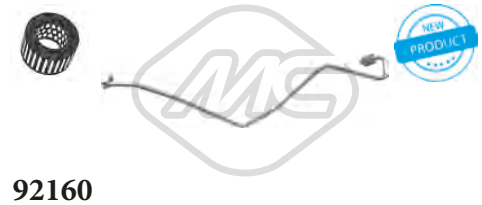

92160
tubo lubrificazione turbo 2.0 BTDI-2.0 TDI-2.0 TDI 16V-2.0 TDI 4x4-2.0 TDI 16V 4x4

oe: 03L145771B

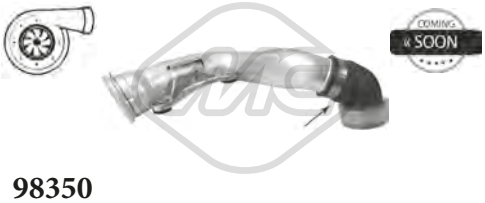

98350
manicotto turbo PASSAT CC 1.4 TSI

oe: 1K0145762BM

98351
manicotto turbo PASSAT CC 1.4 TSI

oe: 1K0145770AJ

98355
manicotto turbo PASSAT CC 1.4 TSI

oe: 1K0145834AK

98357
manicotto turbo PASSAT CC 1.4 TSI

oe: 1K0145945C

© INDUSTRIAL METALCAUCHO, S.L.U.

SOSPENSIONE ANTERIORE e SUPPORTI MOTORE

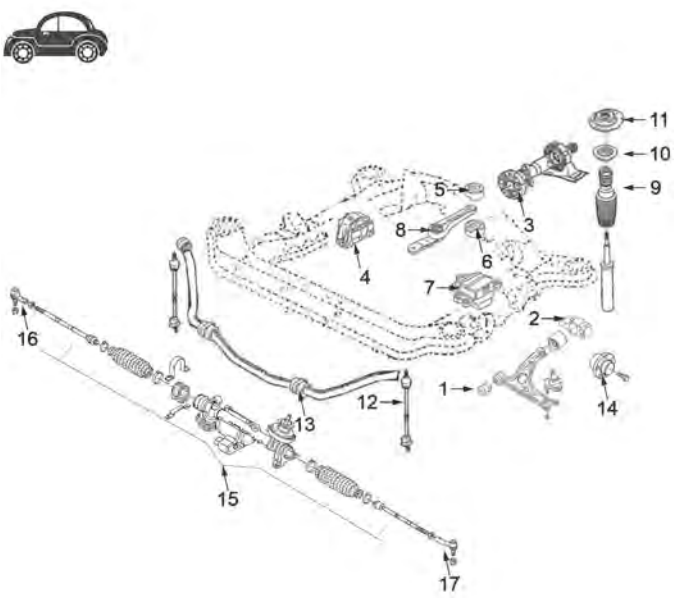

1	04864	silentblock braccio sospensione anteriore
2	05342	silentblock posteriore braccio anteriore
3	05468	giunto trasmissione 4Motion
4	04865	supporto motore destro 2.0FSi
	05927	supporto motore destro 1.6FSi
	05964	supporto motore destro 1.6/102CV e 1.9TDi
5	04860	silentblock superiore supporto motore posteriore
6	04859	silentblock superiore supporto motore posteriore
7	04867	supporto motore sinistro 1.6-1.6FSi-1.9TDi-2.0TDi
	04868	supporto motore sinistro 1.6TDi-1.9TDi (cambio manuale automatico)-2.0TDi tutti
8	04872	bielletta supporto motore posteriore 1.6-1.6FSi
	04987	bielletta supporto motore anteriore 1.9TDi-2.0TDi- 2.0 benzina e tutto automatico
9	04765	kit coperchio e paracolpo ammortizzatore poliuretano
10	04789	cuscinetto supporto ammortizzatore
11	04871	supporto ammortizzatore completo di cuscinetto
12	04874	bielletta barra stabilizzatrice
13	05356	boccola barra stabilizzatrice
14	90120	mozzo ruota anteriore
15	53129	tirante assiale ambo i lati
16	53163	testina barra accoppiamento destra
17	53169	testina barra accoppiamento sinistra

C121M5398M5427M7375SOPDP1 VW PASSAT V 03/2005 - 01/2012

SOSPENSIONE POSTERIORE

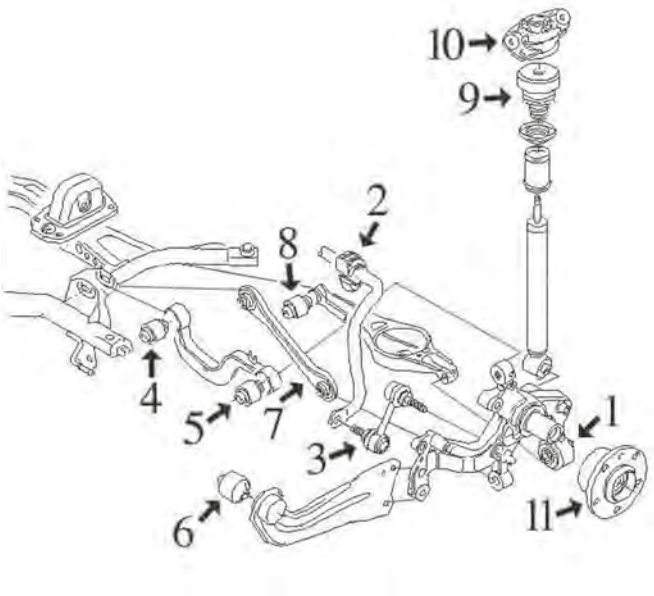

eccetto 4x4 4Motion:

1	05359	silentblock montante sospensione al braccio inferiore
2	05356	boccola barra stabilizzatrice da Ø20, 5mm
3	04967	bielletta barra stabilizzatrice
6	05360	silentblock braccio oscillante
7	05370	tirante trasversale montante sospensione sinistro
	05371	tirante trasversale montante sospensione destro
8	05363	silentblock interno braccio inferiore
9	05364	tampone in poliuretano
10	05989	supporto ammortizzatore posteriore

C121M5398M5427M7375SOPTP1 VW PASSAT V 03/2005 - 01/2012

04865
supporto motore [Dx] 1.4 TSI-1.6-1.6 FSI-1.8 TSI-1.9 TDI-2.0 TSI-2.0 FSI-2.0 FSI 4x4-3.2 FSI 4x4-3.6 R36 4x4

oe: 1K0199262M -- 1K0199262AM

04867
supporto motore [Sx] PASSAT 1.6-1.6 FSI-2.0 FSI-2.0 FSI 4x4

oe: 1K0199555N -- 1K0199555M

04868
supporto motore [Sx] 2.0 BTDI-2.0 FSI-2.0 TDI-2.0 TDI 4x4-2.0 TSI-2.0 TDI 16V-2.0 TDI 16V 4x4

oe: 3C0199555R -- 3C0199555AA

© INDUSTRIAL METALCAUCHO, S.L.U.

04872
supporto motore [posteriore] PASSAT 1.4 TSI

oe: 3C0199855 -- 1K0199855K

04987
supporto motore [posteriore] PASSAT 1.9 TDI-2.0 FSI-2.0 TDI-2.0 TDI 16V-2.0 TDI 16V 4x4-2.0 TDI 4x4

oe: 1K0199855L -- 1K0199855AE

05927
supporto motore [Dx] PASSAT 1.6 FSI

oe: 1K0199262K -- 1K0199262AK

05946
supporto motore [Dx] PASSAT 2.0 TDI-2.0 TDI 16V-2.0 TDI 16V 4x4-2.0 TDI 4x4

oe: 1K0199262P

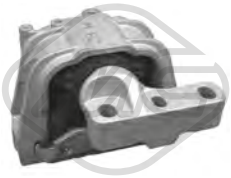

05964
supporto motore [Dx] PASSAT 1.6

oe: 1K0199262L

06917
supporto motore [Dx] PASSAT 1.6

oe: 1K0199262L -- 1K0199262AL

06918
supporto motore [Dx] PASSAT 1.4 TSI

oe: 1K0199262CG

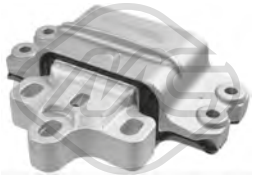

07173
supporto motore [Sx] PASSAT 2.0 FSI-3.2 FSI 4x4-3.6 R36 4x4

oe: 1K0199555S

07176
supporto motore [posteriore] PASSAT CC 2.0 TSI

oe: 3C0199855J

57733
supporto motore [Dx] PASSAT 1.6 TDI-2.0 TDI

oe: 1K0199262CN -- 1K0199262CJ

57765
supporto motore [Dx] PASSAT CC 1.4 TSI

oe: 8J0199262

04691 Ø 18 mm L: 50 mm
silentblock braccio sospensione [Assale anteriore] 1.4 TSI-1.6-1.6 FSI-1.8 TSI-1.9 TDI-2.0 TSI-2.0 TDI-2.0 TDI 4x4-2.0 BTDI-2.0 FSI-2.0 FSI 4x4-2.0 TDI 16V-2.0 TDI 16V 4x4-3.2 FSI 4x4-3.6 FSI 4x4-3.6 R36 4x4
oe: 6Q0407183A

04861 Ø 17 mm
boccola barra stabilizzatrice [Assale posteriore] PASSAT

oe: 1K0511327AP

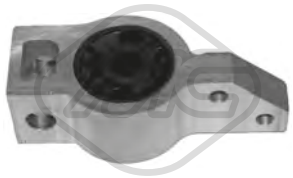

04862 Ø 20 mm
silentblock braccio sospensione [Assale anteriore Sx] PASSAT 1.6-1.6 FSI-1.9 TDI-2.0 FSI-2.0 FSI 4x4-2.0 TDI-2.0 TDI 16V-2.0 TDI 16V 4x4-2.0 TDI 4x4-3.2 FSI 4x4-3.6 R36 4x4
oe: 1K0199231J -- 1K0199231P

04864 Ø 12 mm Ø 28|48 mm
silentblock braccio sospensione [anteriore Assale anteriore bilaterale] 1.4 TSI-1.6-1.6 FSI-1.6 TDI-1.8 TSI-1.9 TDI-2.0 TDI-2.0 BTDI-2.0 TDI 4x4-2.0 FSI-2.0 TSI-2.0 FSI 4x4-2.0 TDI 16V 4x4-2.0 TDI 16V-3.2
oe: 1K0407182A -- 5Q0407182A

04874 L: 335 mm
bielletta barra stabilizzatrice [Assale anteriore] 1.4 TSI-1.6-1.6 FSI-1.6 TDI-1.8 TSI-1.9 TDI-2.0 TDI-2.0 BTDI-2.0 TDI 4x4-2.0 FSI-2.0 TSI-2.0 FSI 4x4-2.0 TDI 16V 4x4-2.0 TDI 16V-3.2 FSI 4x4-3.6 FSI 4x4-
oe: 1K0411315R -- 1K0411315K

04967 Ø 10 mm Ø 33.5 mm L: 95.5 mm
silentblock tirante destro motore [Dx] 1.4 TSI-1.6-1.6 FSI-1.6 TDI-1.8 TSI-1.9 TDI-2.0 TDI-2.0 BTDI-2.0 TDI 4x4-2.0 FSI-2.0 TSI-2.0 FSI 4x4-2.0 TDI 16V 4x4-2.0 TDI 16V-3.2 FSI 4x4-3.6 FSI 4x4-3.6 R36 4x4
oe: 1K0505465AA -- 1K0505465R

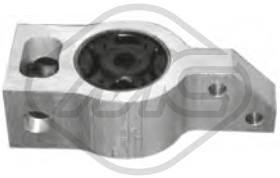

05342
silentblock braccio sospensione [Assale anteriore] 1.4 TSI-1.6 TDI-1.6-1.6 FSI-1.8 TSI-1.9 TDI-2.0 BTDI-2.0 TDI 4x4-2.0 TDI-2.0 TSI-2.0 FSI-2.0 TDI 16V 4x4-2.0 FSI 4x4-2.0 TDI 16V-3.2 FSI 4x4-3.6 FSI
oe: 3C0199231E -- 3C0199231B

© INDUSTRIAL METALCAUCHO, S.L.U.

05356 Ø 20,5 mm
boccola barra stabilizzatrice [Assale posteriore] 1.4 TSI-1.6 TDI-1.6-1.6 FSI-1.8 TSI-1.9 TDI-2.0 BTDI-2.0 TDI 4x4-2.0 TDI-2.0 TSI-2.0 FSI-2.0 TDI 16V 4x4-2.0 FSI 4x4-2.0 TDI 16V-3.2 FSI 4x4-3.6 FSI 4x4-
oe: 1K0511327AS -- 1K0511327AR

05359 Ø 12 mm Ø 37 mm
silentblock montante sospensione posteriore [Assale posteriore] 1.4 TSI-1.6 TDI-1.6-1.6 FSI-1.8 TSI-1.9 TDI-2.0 BTDI-2.0 TDI 4x4-2.0 TDI-2.0 TSI-2.0 FSI-2.0 TDI 16V 4x4-2.0 FSI 4x4-2.0 TDI 16V-3.2 FSI
oe: 1K0505553A

05360 Ø 12 mm Ø 59 mm
silentblock tirante longitudinale posteriore [Assale posteriore] 1.4 TSI-1.6-1.6 FSI-1.8 TSI-1.9 TDI-2.0 TDI-2.0 BTDI-2.0 FSI-2.0 TDI 4x4-2.0 FSI 4x4-2.0 TSI-2.0 TDI 16V 4x4-2.0 TDI 16V-3.2 FSI 4x4-3.6
oe: 1K0505541D -- 1K0505541C

05361 Ø 12 mm Ø 38.4 mm
silentblock braccio sospensione [Assale posteriore] 1.4 TSI-1.6-1.6 FSI-1.6 TDI-1.8 TSI-1.9 TDI-2.0 TDI-2.0 BTDI-2.0 TDI 4x4-2.0 FSI-2.0 TSI-2.0 FSI 4x4-2.0 TDI 16V 4x4-2.0 TDI 16V-3.2 FSI 4x4-3.6 FSI 4x4-3.6
oe: 5Q0505323C -- 1K0505323N

05362 Ø 14 mm Ø 38 mm
silentblock braccio sospensione [Assale posteriore] 1.4 TSI-1.6-1.6 FSI-1.6 TDI-1.8 TSI-1.9 TDI-2.0 TDI-2.0 BTDI-2.0 TDI 4x4-2.0 FSI-2.0 TSI-2.0 FSI 4x4-2.0 TDI 16V 4x4-2.0 TDI 16V-3.2 FSI 4x4-3.6 FSI 4x4-3.6
oe: 1K0505203A -- 1K0505203A

05363 Ø 12 mm Ø 43 mm
silentblock braccio sospensione [inferiore] PASSAT 1.4 TSI-1.6-1.6 FSI-1.8 TSI-1.9 TDI-2.0 FSI-2.0 FSI 4x4-2.0 TDI-2.0 TDI 16V-2.0 TDI 16V 4x4-2.0 TDI 4x4-3.2 FSI 4x4-3.6 R36 4x4
oe: 1K0505171B -- 1K0505171C

05370
tirante trasversale [Sx] PASSAT 1.6-1.6 FSI-1.9 TDI-2.0 FSI-2.0 FSI 4x4-2.0 TDI-2.0 TDI 16V-2.0 TDI 16V 4x4-2.0 TDI 4x4-3.2 FSI 4x4-3.6 R36 4x4

oe: 1K0501529F -- 1K0501529F

05371
tirante trasversale [Dx] PASSAT 1.6-1.6 FSI-1.9 TDI-2.0 FSI-2.0 FSI 4x4-2.0 TDI-2.0 TDI 16V-2.0 TDI 16V 4x4-2.0 TDI 4x4-3.2 FSI 4x4-3.6 R36 4x4

oe: 1K0501530C -- 1K0501530C

04765
kit cuffia e tampone poliuretano ammortizzatore [Assale anteriore] 1.4 TSI-1.6 TDI-1.6-1.6 FSI-1.8 TSI-1.9 TDI-2.0 BTDI-2.0 TDI 4x4-2.0 TDI-2.0 TSI-2.0 FSI-2.0 TDI 16V 4x4-2.0 FSI 4x4-2.0 TDI 16V-3.2 FSI
oe: 6N0412303A -- 6N0413175A

04789 Ø 68 mm Ø 111 mm
cuscinetto supporto ammortizzatore [Assale anteriore] 1.4 TSI-1.6-1.6 FSI-1.6 TDI-1.8 TSI-1.9 TDI-2.0 TDI-2.0 BTDI-2.0 TDI 4x4-2.0 FSI-2.0 TSI-2.0 FSI 4x4-2.0 TDI 16V 4x4-2.0 TDI 16V-3.2 FSI 4x4-3.6
oe: 6N0412249C -- 6N0412249D

04871
supporto ammortizzatore [Assale anteriore] 1.4 TSI-1.6 TDI-1.6-1.6 FSI-1.8 TSI-1.9 TDI-2.0 BTDI-2.0 TDI 4x4-2.0 TDI-2.0 TSI-2.0 FSI-2.0 TDI 16V 4x4-2.0 FSI 4x4-2.0 TDI 16V-3.2 FSI 4x4-3.6 FSI 4x4-3.6
oe: 6N0412249C -- 1K0412331C

05364
tampone ammortizzatore in poliuretano [Assale posteriore] PASSAT 1.4 TSI-1.6-1.6 FSI-1.8 TSI-1.9 TDI-2.0 FSI-2.0 FSI 4x4-2.0 TDI-2.0 TDI 16V-2.0 TDI 16V 4x4-2.0 TDI 4x4-3.2 FSI 4x4-3.6 R36 4x4
oe: 1K0511353P -- 3C0511359

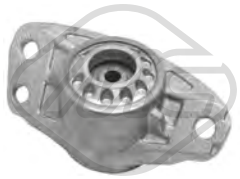

05989
supporto ammortizzatore [Assale posteriore] 1.4 TSI-1.6-1.6 FSI-1.6 TDI-1.8 TSI-1.9 TDI-2.0 TDI-2.0 BTDI-2.0 TDI 4x4-2.0 FSI-2.0 TSI-2.0 FSI 4x4-2.0 TDI 16V 4x4-2.0 TDI 16V-3.2 FSI 4x4-3.6 FSI 4x4-
oe: 3C0513353D -- 3C0513353

06242 Ø 27,5 mm Ø 56 mm
cuffia tampone ammortizzatore [Assale anteriore] PASSAT 1.4 TSI-1.6-1.6 FSI-1.6 TDI-1.8 TSI-1.9 TDI-2.0 BTDI-2.0 FSI-2.0 FSI 4x4-2.0 TDI-2.0 TDI 16V 4x4-2.0 TDI 4x4-3.2 FSI 4x4-3.6
oe: 1K0412303B -- 6N0413175A

Lunghezza filettatura [mm]: 27
04248 Filetto esterno [mm]: M 14 x 1,5
colonnetta ruota [Assale anteriore] PASSAT 1.4 TSI-1.6-1.6 FSI-1.6 TDI-1.8 TSI-1.9 TDI-2.0 BTDI-2.0 FSI-2.0 FSI 4x4-2.0 TDI-2.0 TDI 16V-2.0 TDI 16V 4x4-2.0 TDI 4x4-3.2 FSI 4x4-3.6 R36 4x4
oe: 431601139A -- 443601139C

Ø 136 mm
N° denti: 36
90120 H: 84.5 mm
mozzo ruota [Assale anteriore bilaterale] 1.4 TSI-1.6-1.6 FSI-1.6 TDI-1.8 TSI-1.9 TDI-2.0 TDI-2.0 BTDI-2.0 TDI 4x4-2.0 FSI-2.0 TSI-2.0 FSI 4x4-2.0 TDI 16V 4x4-2.0 TDI 16V-3.2 FSI 4x4-3.6 FSI 4x4-3.6 R36 4x4
oe: 3C0498625 -- 5K0498621

Ø 136 mm
90123 H: 68.6 mm
mozzo ruota [Assale post. bilaterale] PASSAT

oe: 3G0598611A -- 3G0598611

Ø 136 mm
90212 H: 84 mm
mozzo ruota [Assale anteriore bilaterale] 1.4 TSI-1.6-1.6 FSI-1.6 TDI-1.8 TSI-1.9 TDI-2.0 TDI-2.0 BTDI-2.0 TDI 4x4-2.0 FSI-2.0 TSI-2.0 FSI 4x4-2.0 TDI 16V 4x4-2.0 TDI 16V-3.2 FSI 4x4-3.6 FSI 4x4-3.6 R36 4x4
oe: 3C0498625 -- 5K0498621

© INDUSTRIAL METALCAUCHO, S.L.U.

Ø 136 mm

90221 H: 69,5 mm

mozzo ruota [Assale post. bilaterale] 1.4 TSI-1.6-1.6 FSI-1.6 TDI-1.8 TSI-1.9 TDI-2.0 TDI-2.0 BTDI-2.0 TSI-2.0 FSI-2.0 TDI 16V

oe: 3G0598611 -- 1T0598611B

96510 L: 256 mm

tubo freno [Assale post. bilaterale] PASSAT 1.4 TSI-1.6 TDI-2.0 BTDI-2.0 FSI 4x4-2.0 TDI-2.0 TDI 4x4-3.2 FSI 4x4-3.6 R36 4x4

oe: 1T0611775A -- 1K0611775

Ø 24 - 57 mm

01069 kit

kit cuffia trasmissione [sul lato del cambio Assale anteriore bilaterale] PASSAT

oe: 701498201 -- 7M0498201

Ø 29 - 95 mm

01102 kit **00077**

kit cuffia trasmissione [lato ruota Assale anteriore bilaterale] PASSAT

oe: 3B0498203B -- 1J0498203A

Ø 27 - 94 mm

01106 kit

kit cuffia trasmissione [sul lato del cambio Assale post. bilaterale Assale anteriore bilaterale] PASSAT

oe: 6QE498201A -- 6Q0498201A

Ø 22 - 70 mm

01177 kit **00177**

kit cuffia trasmissione [sul lato del cambio Assale anteriore bilaterale] PASSAT

oe: 3D0498201 -- 7M3498201

Ø 21 - 100 mm

01192 kit

kit cuffia trasmissione [sul lato del cambio Assale post. bilaterale Assale anteriore bilaterale] PASSAT

oe: 191498201B

Ø 26 - 78 mm

01921 kit **00921**

kit cuffia trasmissione [Assale post. bilaterale lato ruota Assale anteriore bilaterale] eje delantero, ambos lados PASSAT

oe: 6N0498203

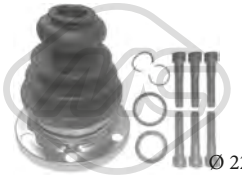

Ø 22 - 107 mm

02308 kit

kit cuffia trasmissione [sul lato del cambio] PASSAT

oe: 8D0498201 -- 443498201E

Ø 21.5 - 70 mm

11019 kit **10019**

kit cuffia trasmissione [sul lato del cambio] 2.0 FSI-2.0 BTDI-2.0 TDI-2.0 TSI-2.0 TDI 16V-3.2 FSI 4x4

oe: 7M3498201J -- 7M3498201B

Ø 28 - 97 mm

11023 kit **10023**

kit cuffia trasmissione [lato ruota Assale anteriore bilaterale] 1.8 TSI-2.0 TDI-2.0 TSI-2.0 TDI 16V-2.0 TDI 4x4-3.2 FSI 4x4-3.6 FSI 4x4-3.6 R36 4x4

oe: 8K0407285A -- 4E0407285

Ø 28 - 67 mm

11026 kit **10026**

kit cuffia trasmissione [sul lato del cambio Assale post. bilaterale Assale anteriore bilaterale] 1.4 TSI-1.8 TSI-2.0 BTDI-2.0 TDI-2.0 FSI-2.0 TDI 4x4-2.0 TSI-2.0 TDI 16V-2.0 TDI 16V 4x4-3.2 FSI 4x4-3.6 FSI

oe: 7L0498201 -- 5N0498201

Ø 23 - 69 mm

11029 kit **10029**

kit cuffia trasmissione [sul lato del cambio] 1.6 FSI-1.8 TSI-2.0 FSI

oe: 1K0498201C

Ø 29 - 96 mm

11037 kit **10037**

kit cuffia trasmissione [lato ruota Assale anteriore bilaterale] 1.6 TDI-1.8 TSI-2.0 BTDI-2.0 TDI-2.0 FSI-2.0 TDI 4x4-2.0 TSI-2.0 TDI 16V-2.0 TDI 16V 4x4

oe: 3B0498203E -- 1K0498203A

Ø 27 - 71 mm

11039 kit **10039**

kit cuffia trasmissione [sul lato del cambio Assale anteriore bilaterale] PASSAT 2.0 TDI

oe: 3C0498201A

Ø 25.5 - 51 mm

11043 kit **10043**

kit cuffia trasmissione [Assale post. bilaterale lato ruota] 2.0 TDI 16V 4x4-2.0 TDI-2.0 TDI 4x4-3.6 R36 4x4-3.6 FSI 4x4

oe: 1K0598203

Ø 27 - 87,5 mm

11044 kit **10044**

kit cuffia trasmissione [sul lato del cambio Assale anteriore bilaterale] 2.0 BTDI-2.0 FSI-2.0 TDI-2.0 TDI 16V-2.0 TDI 4x4-2.0 TSI

oe: 7N0498201B -- 1603281

Ø 25,5 - 93 mm

11054 kit **10054**

kit cuffia trasmissione [lato ruota Assale anteriore bilaterale] PASSAT 1.6 TDI-2.0 TDI

oe: 5M0498203

© INDUSTRIAL METALCAUCHO, S.L.U.

Ø 16 - 49 mm

01479 kit **00479**
kit cuffia cremagliera sterzo PASSAT

oe: 2D0498831 -- 2D0422875

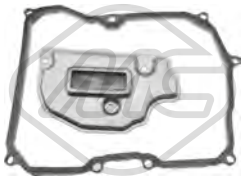

21062
filtro cambio automatico 1.6 FSI-1.8 TSI-2.0 TSI-2.0 FSI-2.0 FSI 4x4

oe: 09G325429A -- 09G321370

05468
giunto trasmissione [anteriore] 2.0 FSI 4x4-2.0 TDI 4x4-2.0 TDI 16V 4x4-3.2 FSI 4x4-3.6 FSI 4x4-3.6 R36 4x4

oe: 1J0521127A

04405 Ø 143 mm - 6 N° alette
puleggia smorzatore con antivibrante PASSAT 2.0 FSI-2.0 FSI 4x4

oe: 06A105243E

04480 Ø 143 mm - 6 N° alette
puleggia smorzatore con antivibrante 1.6 TDI-1.9 TDI-2.0 BTDI-2.0 TDI-2.0 TDI 4x4-2.0 TDI 16V-2.0 TDI 16V 4x4

oe: 038105243E -- 03G105243C

04494 Ø 143 mm - 6 N° alette
puleggia smorzatore con antivibrante 1.6 TDI-2.0 TDI-2.0 TDI 4x4

oe: 038105243M -- 038105243L

04497 Ø 143 mm - 4|5 N° alette
puleggia smorzatore con antivibrante PASSAT 1.9 TDI-2.0 TDI-2.0 TDI 16V-2.0 TDI 16V 4x4

oe: 038105243F

04767 Ø 8 mm Ø 65 mm
cuscinetto tendicinghia PASSAT

oe: 038145276

04922 Ø 17 mm Ø 70 mm
cuscinetto tendicinghia PASSAT

oe:

04997 Ø 23 mm Ø 55.9 mm - 6 N° alette
puleggia alternatore PASSAT 1.6-1.9 TDI-2.0 BTDI-2.0 FSI-2.0 FSI 4x4-2.0 TDI-2.0 TDI 16V-2.0 TDI 16V 4x4-2.0 TDI 4x4-3.2 FSI 4x4

oe: 038903119T -- 038903119A

05010 Ø 70 mm
cuscinetto tendicinghia PASSAT

oe: 06A903315D -- 06A903315E

05424 Ø 70|70,0 mm
cuscinetto tendicinghia 1.6 TDI-2.0 BTDI-2.0 TDI-2.0 TDI 4x4-2.0 TDI 16V-2.0 TDI 16V 4x4

oe: 038903315T -- 038903315AN

06281 Ø 8 mm Ø 40 mm
cuscinetto tendicinghia 1.6 TDI-1.9 TDI-2.0 BTDI-2.0 TDI-2.0 TDI 4x4-2.0 TDI 16V-2.0 TDI 16V 4x4

oe: 38109244N -- 38109244J

06282 Ø 72 mm
cuscinetto tendicinghia PASSAT 1.6

oe: 6A109479F -- 6A109479C

06285 Ø 66 mm
cuscinetto tendicinghia 1.6 TDI-2.0 TDI-2.0 TDI 4x4

oe: 3L109243F -- 3L109243C

06286 Ø 8,0 mm Ø 40,0 mm
cuscinetto tendicinghia PASSAT CC 2.0 TDI-2.0 TDI 4x4

oe: 3L109244G -- 03L109244G

06287 Ø 8,0 mm Ø 28,0 mm
cuscinetto tendicinghia 1.6 TDI-2.0 TDI-2.0 TDI 4x4

oe: 58109244 -- 36109244K

05696 N° denti: 52
corona albero a camme PASSAT

oe: 06A109111B -- 06A109105C

© INDUSTRIAL METALCAUCHO, S.L.U.

05706 N° denti: 22
corona albero a camme PASSAT 1.9 TDI-2.0 TDI

oe: 038105263F

05961 N° denti: 26
corona albero a camme PASSAT 1.6-2.0 FSI-2.0 FSI 4x4

oe: 06A105263E

06190
kit catena distribuzione PASSAT 1.6 FSI

oe: 03C109507AH -- 03C109507AE

02695
supporto carburatore PASSAT 1.6

oe: 050129761H -- 050129761F

02698
supporto carburatore PASSAT 1.6

oe: 037129761

53129 L: 330 mm
tirante assiale [Assale anteriore bilaterale] 1.4 TSI-1.6-1.6 FSI-1.6 TDI-1.8 TSI-1.9 TDI-2.0 TDI-2.0 BTDI-2.0 TDI 4x4-2.0 FSI-2.0 TSI-2.0 FSI 4x4-2.0 TDI 16V 4x4-2.0 TDI 16V-3.2 FSI 4x4-3.6 FSI 4x4-
oe: 1K2423051AD -- 1K1423051CL

53163 L: 94 mm
testina barra accoppiamento [Assale anteriore Dx] 1.4 TSI-1.6-1.6 FSI-1.6 TDI-1.8 TSI-1.9 TDI-2.0 TDI-2.0 BTDI-2.0 TDI 4x4-2.0 FSI-2.0 TSI-2.0 FSI 4x4-2.0 TDI 16V 4x4-2.0 TDI 16V-3.2 FSI 4x4-3.6 FSI 4x4-3.6
oe: 1K0423812A -- 1K0423812E

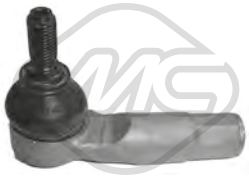

53169 L: 94 mm
testina barra accoppiamento [Assale anteriore Sx] 1.4 TSI-1.6-1.6 FSI-1.6 TDI-1.8 TSI-1.9 TDI-2.0 TDI-2.0 BTDI-2.0 TDI 4x4-2.0 FSI-2.0 TSI-2.0 FSI 4x4-2.0 TDI 16V 4x4-2.0 TDI 16V-3.2 FSI 4x4-3.6 FSI 4x4-
oe: 1K0423811K -- 1K0423811J

03845 Ø 10 mm
testina cavo comando velocità PASSAT 1.4 TSI-1.6-1.6 FSI-1.8 TSI-1.9 TDI-2.0 FSI-2.0 FSI 4x4-2.0 TDI-2.0 TDI 16V-2.0 TDI 16V 4x4-2.0 TDI 4x4-3.2 FSI 4x4-3.6 R36 4x4
oe: 1J0711761B

03846 Ø 8 mm
testina cavo comando velocità PASSAT 1.4 TSI-1.6-1.6 FSI-1.8 TSI-1.9 TDI-2.0 FSI-2.0 FSI 4x4-2.0 TDI-2.0 TDI 16V-2.0 TDI 16V 4x4-2.0 TDI 4x4-3.2 FSI 4x4-3.6 R36 4x4
oe: 1J0711761C

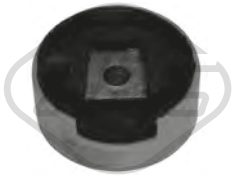

04859 Ø 93 mm
supporto motore [inferiore] 1.4 TSI-1.8 TSI-2.0 FSI-2.0 BTDI-2.0 TDI-2.0 FSI 4x4-2.0 TDI 16V-2.0 TDI 4x4-2.0 TDI 16V 4x4-2.0 TSI-3.2 FSI 4x4

oe: 1K0199867Q -- 1K0199867

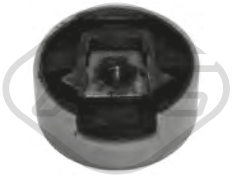

04860
supporto motore [Superiore] 1.4 TSI-1.6-1.6 TDI-1.8 TSI-2.0 BTDI-2.0 TDI-2.0 FSI-2.0 TDI 4x4-2.0 TSI-2.0 FSI 4x4-2.0 TDI 16V-2.0 TDI 16V 4x4-3.2 FSI 4x4-3.6 R36 4x4
oe: 1K0199868P -- 1K0199868

06122
cilindretto frizione 1.8 TSI-1.9 TDI-2.0 BTDI-2.0 TDI-2.0 TDI 4x4-2.0 TSI-3.6 FSI 4x4

oe: 1K0721261K -- 1K0721261H

06123
cilindretto frizione PASSAT 1.4 TSI-1.6-1.6 FSI-1.6 TDI-1.8 TSI-1.9 TDI-2.0 FSI-2.0 FSI 4x4-2.0 TDI-2.0 TDI 16V-2.0 TDI 16V 4x4-2.0 TDI 4x4-3.2 FSI 4x4-3.6 R36 4x4
oe: 6QE721261 -- 6Q0721261F

02426
supporto marmitta PASSAT

oe: 6X0253147 -- 1H0253147B

02643
supporto marmitta 1.4 TSI-1.6-1.6 FSI-1.8 TSI-1.9 TDI-2.0 TDI-2.0 TDI 4x4-2.0 FSI-2.0 TSI-2.0 FSI 4x4-2.0 TDI 16V-2.0 TDI 16V 4x4

oe: 8D0253147E

02766
supporto marmitta PASSAT

oe: 823253147A -- 4A0253147A

04869
supporto marmitta [Assale posteriore] PASSAT

oe: 1K0253144AH

© INDUSTRIAL METALCAUCHO, S.L.U.

03738
interruttore luce freno (4 poli) PASSAT

oe: 1C0945511A -- 1J0945511D

02059
pompa tergicristalli PASSAT 1.4 TSI-1.6-1.6 FSI-1.6 TDI-1.8 TSI-1.9 TDI-2.0 BTDI-2.0 FSI-2.0 FSI 4x4-2.0 TDI-2.0 TDI 16V-2.0 TDI 16V 4x4-2.0 TDI 4x4-3.2 FSI 4x4-3.6 R36 4x4
oe: 1T0955651A -- 1K6955651

02062
pompa tergicristalli 1.4 TSI-1.6-1.6 FSI-1.8 TSI-1.9 TDI-2.0 TDI-2.0 TSI-2.0 BTDI-2.0 TDI 4x4-2.0 FSI-2.0 FSI 4x4-2.0 TDI 16V-2.0 TDI 16V 4x4-3.2 FSI 4x4-3.6 FSI 4x4-3.6 R36 4x4
oe: 1T0955651 -- 1K5955651

02075
pompa lavafari 1.4 TSI-1.6-1.6 FSI-1.6 TDI-1.8 TSI-1.9 TDI-2.0 TDI-2.0 BTDI-2.0 TDI 4x4-2.0 FSI-2.0 TSI-2.0 FSI 4x4-2.0 TDI 16V 4x4-2.0 TDI 16V-3.2 FSI 4x4-3.6 FSI 4x4-3.6 R36 4x4
oe: 535955681 -- 431955679A

68075 L: 280 mm
spazzola tergicristalli [posteriore] PASSAT 1.4 TSI-1.6-1.6 FSI-1.6 TDI-1.8 TSI-1.9 TDI-2.0 BTDI-2.0 FSI-2.0 FSI 4x4-2.0 TDI-2.0 TDI 16V-2.0 TDI 16V 4x4-2.0 TDI 4x4-3.2 FSI 4x4-3.6 R36 4x4
oe: 6Q6955707C -- 6Q6955707C

68500
sensore livello liquido tergicristalli PASSAT 1.4 TSI-1.6-1.6 FSI-1.6 TDI-1.8 TSI-1.9 TDI-2.0 BTDI-2.0 FSI-2.0 FSI 4x4-2.0 TDI-2.0 TDI 16V-2.0 TDI 16V 4x4-2.0 TDI 4x4-3.2 FSI 4x4-3.6 R36 4x4
oe: 7M0919376

50109 L: 66 mm
sensore velocità ruota - ABS Sensore attivo 1.4 TSI-1.6-1.6 FSI-1.6 TDI-1.8 TSI-1.9 TDI-2.0 TDI-2.0 BTDI-2.0 TDI 4x4-2.0 FSI-2.0 TSI-2.0 FSI 4x4-2.0 TDI 16V 4x4-2.0 TDI 16V-3.2 FSI 4x4-3.6 FSI 4x4-
oe: WHT003857 -- 7H0927803

50110 L: 66 mm
sensore velocità ruota - ABS Sensore attivo 1.4 TSI-1.6-1.6 FSI-1.6 TDI-1.8 TSI-1.9 TDI-2.0 TDI-2.0 BTDI-2.0 TDI 4x4-2.0 FSI-2.0 TSI-2.0 FSI 4x4-2.0 TDI 16V 4x4-2.0 TDI 16V-3.2 FSI 4x4-3.6 FSI 4x4-
oe: WHT003856 -- 7H0927804

50111 L: 78 mm
sensore velocità ruota - ABS Sensore attivo [Assale posteriore Sx] 1.4 TSI-1.6 FSI-1.6 TDI-1.6-1.8 TSI-1.9 TDI-2.0 BTDI-2.0 TDI-2.0 TSI-2.0 FSI-2.0 TDI 16V
oe: WHT003859 -- 1K0927807

50112 L: 78 mm
sensore velocità ruota - ABS Sensore attivo [Assale posteriore Dx] 1.4 TSI-1.6 FSI-1.6 TDI-1.6-1.8 TSI-1.9 TDI-2.0 BTDI-2.0 TDI-2.0 TSI-2.0 FSI-2.0 TDI 16V
oe: WHT003858 -- 1K0927808

© INDUSTRIAL METALCAUCHO, S.L.U.

03261 Ø 32 mm
flangia termostato con guarnizione [Termostato] 1.4 TSI

oe: 03C121121D -- 03C121121E

03262 Ø 35 mm
flangia termostato con guarnizione PASSAT 1.4 TSI

oe: 03C121118D

03265
flangia termostato 1.4 TSI-1.4 GTE Hybrid-1.4 TSI 4x4

oe: 04E121121A

03557
flangia termostato 1.8 TSI-2.0 TSI 4x4-2.0 TSI

oe: 06J121132D -- 06J121132G

03677 Pressione [bar]: 1.5
tappo vaschetta acqua 1.4 TSI-1.6 TDI-1.8 TSI-2.0 TDI 4x4-2.0 TDI-2.0 TSI 4x4-2.0 TSI

oe: 3B0121321

03817
vaschetta espansione 1.4 TSI-1.6 TDI-1.8 TSI-2.0 TDI-2.0 TDI 4x4-2.0 TSI 4x4-2.0 TSI-3.6 FSI 4x4

oe: 1K0121407A

03908
tubo acqua PASSAT 1.4 TSI

oe: 03C121065B -- 03C121065A

35708
flangia termostato 95 °C PASSAT 2.0 TDI-2.0 TDI 4x4

oe: 06H121121L

35725
termostato raffreddamento PASSAT 2.0 TDI-2.0 TDI 4x4

oe: 06J121121

35741
tubo acqua PASSAT 1.4 TSI

oe: 03C121065F

35742
tubo acqua PASSAT 1.4 TSI

oe: 03C121469D

35743
tubo acqua PASSAT 1.4 TSI

oe: 03C121497C

35762
tubo acqua PASSAT 1.4 TSI

oe: 06J121492C

35763
tubo acqua PASSAT 1.4 TSI

oe: 06J121492E

35764
tubo acqua PASSAT 1.4 TSI

oe: 06J121497H

35765
tubo acqua PASSAT 1.4 TSI

oe: 06J121497J

35786
tubo acqua PASSAT 1.4 TSI

oe: 1K0121070BJ

35790
tubo acqua PASSAT 1.4 TSI

oe: 5N0121070F

© INDUSTRIAL METALCAUCHO, S.L.U.

35792
tubo acqua PASSAT 1.4 TSI

oe: 5N0121070M

97024
manicotto radiatore PASSAT 1.4 TSI

oe: 1K0121156CE

97028
manicotto radiatore PASSAT 1.4 TSI

oe: 1K0122101HR

98031
manicotto radiatore PASSAT 1.4 TSI

oe: 1K0121058BH

98035
manicotto radiatore PASSAT 1.4 TSI

oe: 1K0121063AA

98036
manicotto radiatore PASSAT 1.4 TSI

oe: 1K0121063P

98042
manicotto radiatore PASSAT 2.0 TDI-2.0 TDI 4x4

oe: 1K0121086AS

98046
manicotto radiatore PASSAT 1.8 TSI

oe: 1K0121096BB

98048
manicotto radiatore PASSAT 1.6 TDI

oe: 1K0121096BN

98049
manicotto radiatore PASSAT 1.4 TSI

oe: 1K0121096BQ

98054
manicotto radiatore PASSAT 2.0 TSI-2.0 TSI 4x4

oe: 1K0121101CQ

98056
manicotto radiatore PASSAT 2.0 TDI-2.0 TDI 4x4

oe: 1K0121101DB

98058
manicotto radiatore PASSAT 1.8 TSI

oe: 1K0121109AL

98059
manicotto radiatore PASSAT 1.6 TDI

oe: 1K0121109AM

98068
manicotto radiatore PASSAT 1.4 TSI

oe: 1K0121157DQ

98071
manicotto radiatore PASSAT 1.4 TSI

oe: 1K0121157EC

98145
manicotto radiatore PASSAT 1.4 TSI

oe: 1K0122447HS

98146
manicotto radiatore PASSAT 1.4 TSI

oe: 1KM122109C

© INDUSTRIAL METALCAUCHO, S.L.U.

98241
manicotto radiatore PASSAT 1.4 TSI

oe: 3C0121058AR

98242
manicotto radiatore PASSAT 1.4 TSI

oe: 3C0121156BE

98243
manicotto radiatore PASSAT 1.4 TSI

oe: 3C0121156BF

98244
manicotto radiatore PASSAT 1.4 TSI

oe: 3C0122101ET

98245
manicotto radiatore PASSAT 1.4 TSI

oe: 3C0122101FL

98246
manicotto radiatore PASSAT 1.4 TSI

oe: 3C0122101FS

98247
manicotto radiatore PASSAT 1.4 TSI

oe: 3C0122157FA

98248
manicotto radiatore PASSAT 1.4 TSI

oe: 3C0122157FD

98249
manicotto radiatore PASSAT 1.4 TSI

oe: 3C0122447BJ

98250
manicotto radiatore PASSAT 1.4 TSI

oe: 5N0121101H

98317
manicotto radiatore PASSAT 1.4 TSI

oe: JNV122101

98318
manicotto radiatore PASSAT 1.4 TSI

oe: JNV122109

35695
valvola di controllo raffreddamento PASSAT 1.8 TSI-2.0 TSI-2.0 TSI 4x4

oe: 4H0121671B -- 4H0121671D

43006
valvola di non ritorno PASSAT 1.4 TSI

oe: 3C103175G -- 03C103175G

06301
coppa olio PASSAT 1.8 TSI-2.0 TSI-2.0 TSI 4x4

oe: 06J103600E -- 06F103601M

06325
coppa olio 2.0 TDI-2.0 TDI 4x4

oe: 03G103603AD -- 03G103603AB

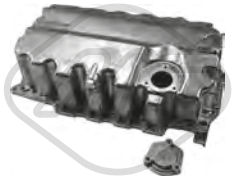

06356
coppa olio 1.6 TDI-2.0 TDI-2.0 TDI 4x4

oe: 04L103603

02916 Dimensioni filettatura: M14x150
tappo coppa olio 1.4 TSI-1.4 GTE Hybrid-1.4 TSI 4x4-1.6 TDI-2.0 TDI 4x4-2.0 TDI-3.6 FSI 4x4

oe: N90813202 -- N90813201

© INDUSTRIAL METALCAUCHO, S.L.U.

04209 Dimensioni filettatura: M14 x 150
tappo coppa olio 1.4 TSI-1.4 TSI 4x4

oe: N0161552 -- N90288901

06324 L: 100 mm
scambiatore di calore PASSAT 1.4 TSI-1.6 TDI-1.8 TSI-2.0 TDI-2.0 TDI 4x4-2.0 TSI

oe: 09G409061

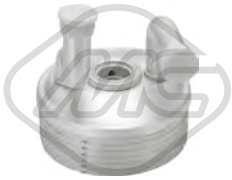

06326 L: 100 mm
scambiatore di calore PASSAT 1.4 TSI-1.6 TDI-1.8 TSI-2.0 TDI-2.0 TDI 4x4-2.0 TSI

oe: 09G409061

06330 L: 140 mm
scambiatore di calore CC 1.8 TSI-2.0 TSI

oe: 06J117021P -- 06J117021D

06339 L: 120 mm
scambiatore di calore 1.6 TDI-2.0 TDI

oe: 03L117021B -- 03L117021C

39005
scambiatore di calore 3.6 FSI 4x4

oe: 03H117021G -- 03H117021D

39009
scambiatore di calore 2.0 TDI-2.0 TDI 4x4-2.0 TSI 4x4-2.0 TSI-3.6 FSI 4x4

oe: 02E409061D -- 02E409061E

39531
seperdor di olio [Testa a cilindro] 1.8 TSI-2.0 TSI-2.0 TSI 4x4

oe: 6H103464L -- 06H103464L

Tipo funzionamento: elettrico

93073
valvola EGR 1.6 TDI-2.0 TDI-2.0 TDI 4x4

oe: 1J0906283C -- 1K0906283A

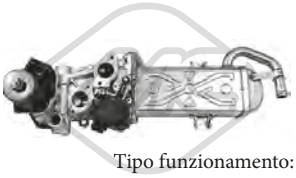

Tipo funzionamento: elettrico

93097 N° raccordi: 5
valvola EGR senza guarnizione PASSAT 1.6 TDI

oe: 03L131512CB -- 03L131512Q

93098 L: 160 mm
radiatore valvola EGR PASSAT 1.6 TDI

oe: 03L131512N -- 03L131512M

33020
tubo flessibile carburante 2.0 TDI-2.0 TDI 4x4

oe: 03L130235AD

33022
tubo flessibile carburante PASSAT 1.6 TDI

oe: 03L130235P -- 03L130235AF

© INDUSTRIAL METALCAUCHO, S.L.U.

SISTEMA DI ALIMENTAZIONE ARIA e TURBO

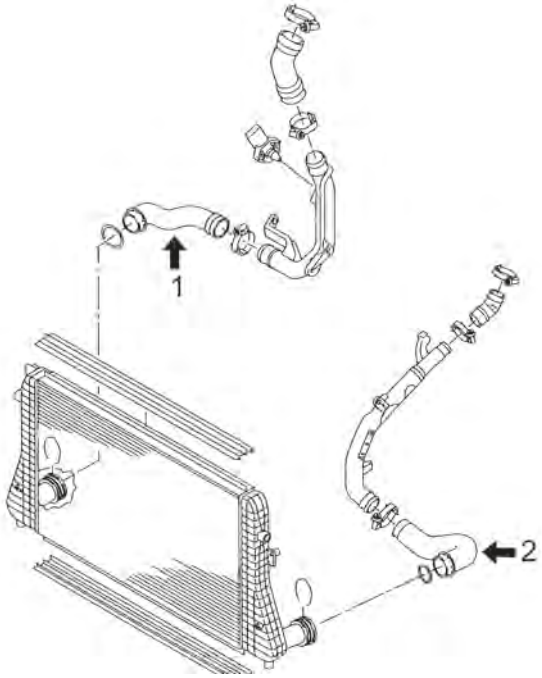

motore 1.6TDi 105CV (CAYC), 2.0TDi di 140CV (CBAB, CFFB), 170CV (CBBB)

1	09693	manicotto flessibile destro dell' intercooler
2	09737	manicotto flessibile a sinistra dell'intercooler

C121M9003M9004M10200M11084M12917M12918TURBOP1 VW PASSAT VI -PASSAT VII - CC 08/2010-

SISTEMA DI ALIMENTAZIONE ARIA e TURBO

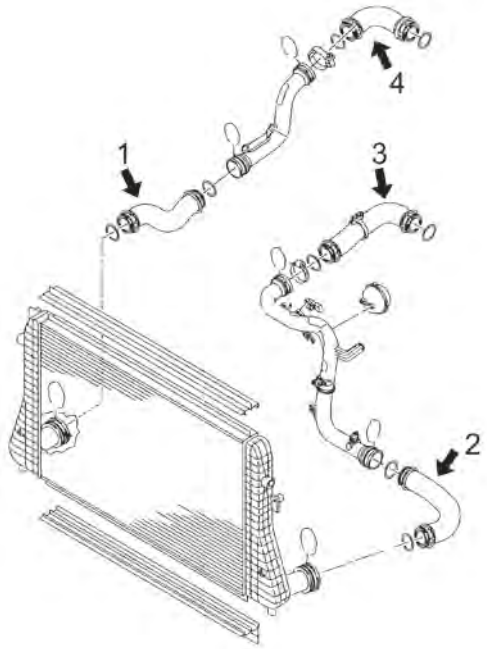

motore 1.4TSi e 1.8TSi

1	09733	manicotto flessibile a sinistra dell'intercooler 1.4TSi
2	09736	tubo flessibile dal tubo al collettore aspirazione 1.8TSi
3	09758	tubo flessibile dal tubo rigido al tubo turbo 1.8TSi

C121M9003M9004M10200M11084M12917M12918TURBOP2 VW PASSAT VI -PASSAT VII - CC 08/2010-

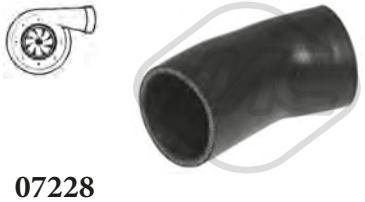

07228
manicotto turbo PASSAT 1.6 TDI-2.0 TDI-2.0 TDI 4x4

oe: 1K0145828T

07906
tubo alimentazione aria 1.8 TSI-2.0 TSI-2.0 TSI 4x4

oe: 1K0145770N -- 1K0145770AH

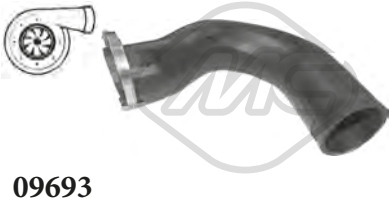

09693
manicotto turbo [Dx] PASSAT 1.6 TDI-2.0 TDI-2.0 TDI 4x4

oe: 1K0145834AP

© INDUSTRIAL METALCAUCHO, S.L.U.

09732
manicotto turbo PASSAT 1.6 TDI-2.0 TDI-2.0 TDI 4x4

oe: 1K0145838AH

09733
manicotto turbo [Sx] PASSAT 1.4 TSI

oe: 1K0145832F

09734
manicotto turbo PASSAT 1.4 TSI

oe: 1K0145838L

09735
manicotto turbo [Dx] PASSAT 1.4 TSI

oe: 1K0145828C

09736
manicotto turbo [Sx] 1.8 TSI-2.0 TSI-2.0 TSI 4x4

oe: 1K0145838AG

09737
manicotto turbo [bilaterale] PASSAT 1.6 TDI-2.0 TDI-2.0 TDI 4x4

oe: 1K0145832AC

09758
manicotto turbo PASSAT 1.8 TSI-2.0 TSI

oe: 1K0145828F

98350
manicotto turbo PASSAT 1.4 TSI

oe: 1K0145762BM

98351
manicotto turbo PASSAT 1.4 TSI

oe: 1K0145770AJ

98354
manicotto turbo PASSAT 1.4 TSI

oe: 1K0145832AE

98355
manicotto turbo PASSAT 1.4 TSI

oe: 1K0145834AK

98356
manicotto turbo PASSAT 1.4 TSI

oe: 1K0145844A

98357
manicotto turbo PASSAT 1.4 TSI

oe: 1K0145945C

98358
manicotto turbo PASSAT 1.4 TSI

oe: 1K0145946A

98360
manicotto turbo PASSAT 1.4 TSI

oe: 1T0145840

04865
supporto motore [Dx] 1.8 TSI-2.0 TSI-2.0 TSI 4x4

oe: 1K0199262M -- 1K0199262AM

04868
supporto motore [Sx] PASSAT 2.0 TDI-2.0 TDI 4x4-2.0 TSI 4x4-2.0 TSI

oe: 3C0199555R -- 3C0199555AA

© INDUSTRIAL METALCAUCHO, S.L.U.

VW PASSAT VI -PASSAT VII - CC 08/2010-

06918
supporto motore [Dx] PASSAT 1.4 TSI

oe: 1K0199262CG

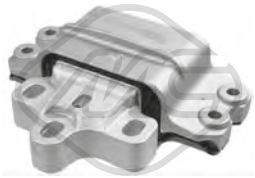

07173
supporto motore [Sx] PASSAT 3.6 FSI 4x4

oe: 1K0199555S

07174
supporto motore [posteriore] PASSAT 1.4 TSI

oe: 3C0199555N

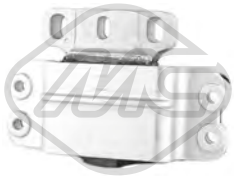

07175
supporto motore [Sx] PASSAT 1.6 TDI-1.8 TSI

oe: 3C0199555Q

07176
supporto motore [posteriore] PASSAT 1.8 TSI-2.0 TSI-2.0 TSI 4x4

oe: 3C0199855J

57691
supporto motore [inferiore] PASSAT 1.4 TSI

oe: 06J199207P

57733
supporto motore [Dx] PASSAT 1.6 TDI

oe: 1K0199262CN -- 1K0199262CJ

57765
supporto motore [Dx] PASSAT 1.4 TSI

oe: 8J0199262

04864 Ø 12 mm Ø 28|48 mm
silentblock braccio sospensione [anteriore Assale anteriore bilaterale] 1.4 TSI-1.4 TSI 4x4-1.4 GTE Hybrid-1.6 TDI-1.8 TSI-2.0 TDI 4x4-2.0 TDI-2.0 TSI 4x4-2.0 TSI-3.6 FSI 4x4
oe: 1K0407182A -- 5Q0407182A

04874 L: 335 mm
bielletta barra stabilizzatrice [Assale anteriore] 1.4 TSI-1.4 TSI 4x4-1.4 GTE Hybrid-1.6 TDI-1.8 TSI-2.0 TDI 4x4-2.0 TDI-2.0 TSI 4x4-2.0 TSI-3.6 FSI 4x4

oe: 1K0411315R -- 1K0411315K

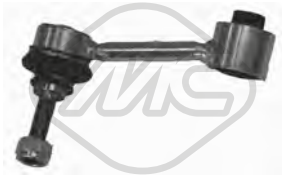

04967 Ø 10 mm Ø 33.5 mm L: 95.5 mm
silentblock tirante destro motore [Dx] 1.4 TSI-1.6 TDI-1.8 TSI-2.0 TDI-2.0 TDI 4x4-2.0 TSI 4x4-2.0 TSI-3.6 FSI 4x4

oe: 1K0505465AA -- 1K0505465R

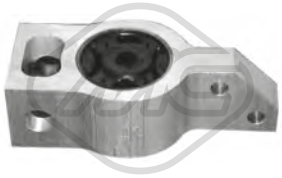

05342
silentblock braccio sospensione [Assale anteriore] PASSAT 1.4 TSI-1.6 TDI-1.8 TSI-2.0 TDI-2.0 TDI 4x4-2.0 TSI-3.6 FSI 4x4

oe: 3C0199231E -- 3C0199231B

05359 Ø 12 mm Ø 37 mm
silentblock montante sospensione posteriore [Assale posteriore] PASSAT 1.4 TSI-1.6 TDI-1.8 TSI-2.0 TDI-2.0 TDI 4x4-2.0 TSI-3.6 FSI 4x4

oe: 1K0505553A

05361 Ø 12 mm Ø 38.4 mm
silentblock braccio sospensione [Assale posteriore] 1.4 TSI-1.6 TDI-1.8 TSI-2.0 TDI-2.0 TDI 4x4-2.0 TSI 4x4-2.0 TSI-3.6 FSI 4x4

oe: 5Q0505323C -- 1K0505323N

05362 Ø 14 mm Ø 38 mm
silentblock braccio sospensione [Assale posteriore] 1.4 TSI-1.6 TDI-1.8 TSI-2.0 TDI-2.0 TDI 4x4-2.0 TSI 4x4-2.0 TSI-3.6 FSI 4x4

oe: 1K0505203A -- 1K0505203A

06570 Ø 19 mm Ø 63 mm
silentblock braccio sospensione [Assale anteriore] PASSAT 1.4 TSI-1.6 TDI-1.8 TSI-2.0 TDI-2.0 TDI 4x4-2.0 TSI 4x4-2.0 TSI-3.6 FSI 4x4

oe: 1K0407183G

53152
testina sospensione [Assale anteriore Sx] PASSAT 1.4 TSI-1.6 TDI-1.8 TSI-2.0 TDI-2.0 TDI 4x4-2.0 TSI 4x4-2.0 TSI-3.6 FSI 4x4

oe: 1K0407365B -- 1K0407365C

53160
testina sospensione [Assale anteriore Dx] PASSAT 1.4 TSI-1.6 TDI-1.8 TSI-2.0 TDI-2.0 TDI 4x4-2.0 TSI 4x4-2.0 TSI-3.6 FSI 4x4

oe: 1K0407366B -- 1K0407366C

© INDUSTRIAL METALCAUCHO, S.L.U.

57578 L: 70 mm
silentblock bielletta [Assale post. bilaterale] PASSAT 1.4 GTE Hybrid-1.4 TSI-1.4 TSI 4x4-1.6 TDI-1.8 TSI-2.0 TDI-2.0 TDI 4x4-2.0 TSI-2.0 TSI 4x4

oe: 5Q0505465C -- 5Q0505465A

04789 Ø 68 mm Ø 111 mm
cuscinetto supporto ammortizzatore [Assale anteriore] 1.4 TSI-1.6 TDI-1.8 TSI-2.0 TDI-2.0 TDI 4x4-2.0 TSI 4x4-2.0 TSI-3.6 FSI 4x4

oe: 6N0412249C -- 6N0412249D

04871
supporto ammortizzatore [Assale anteriore] PASSAT 1.8 TSI-2.0 TDI-2.0 TSI

oe: 6N0412249C -- 1K0412331C

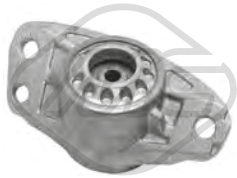

05989
supporto ammortizzatore [Assale posteriore] 1.4 TSI-1.6 TDI-1.8 TSI-2.0 TDI-2.0 TSI-2.0 TDI 4x4-3.6 FSI 4x4

oe: 3C0513353D -- 3C0513353

06242 Ø 27,5 mm Ø 56 mm
cuffia tampone ammortizzatore [Assale anteriore] PASSAT 1.4 TSI-1.6 TDI-1.8 TSI-2.0 TDI-2.0 TDI 4x4-2.0 TSI-3.6 FSI 4x4

oe: 1K0412303B -- 6N0413175A

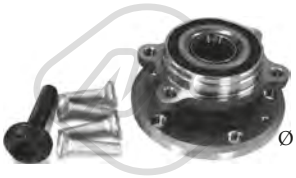

Ø 136 mm

90212 H: 84 mm
mozzo ruota [Assale anteriore bilaterale] 1.4 TSI-1.6 TDI-1.8 TSI-2.0 TDI-2.0 TDI 4x4-2.0 TSI 4x4-2.0 TSI-3.6 FSI 4x4

oe: 3C0498625 -- 5K0498621

Ø 136 mm

90221 H: 69,5 mm
mozzo ruota [Assale post. bilaterale] 1.4 TSI-1.4 GTE Hybrid-1.6 TDI-1.8 TSI-2.0 TDI-2.0 TSI

oe: 3G0598611 -- 1T0598611B

Ø 28 - 97 mm

11023 kit **10023**
kit cuffia trasmissione [lato ruota Assale anteriore bilaterale] 1.8 TSI-2.0 TDI-2.0 TDI 4x4-2.0 TSI 4x4-2.0 TSI-3.6 FSI 4x4

oe: 8K0407285A -- 4E0407285

Ø 28 - 67 mm

11026 kit **10026**
kit cuffia trasmissione [sul lato del cambio Assale post. bilaterale Assale anteriore bilaterale] 1.4 TSI-1.4 TSI 4x4-1.6 TDI-1.8 TSI-2.0 TDI-2.0 TDI 4x4-2.0 TSI 4x4-2.0 TSI-3.6 FSI 4x4
oe: 7L0498201 -- 5N0498201

Ø 23 - 69 mm

11029 kit **10029**
kit cuffia trasmissione [sul lato del cambio] CC 1.8 TSI

oe: 1K0498201C

Ø 29 - 96 mm

11037 kit **10037**
kit cuffia trasmissione [lato ruota Assale anteriore bilaterale] 1.4 TSI-1.6 TDI-1.8 TSI-2.0 TDI 4x4-2.0 TDI

oe: 3B0498203E -- 1K0498203A

Ø 27 - 71 mm

11039 kit **10039**
kit cuffia trasmissione [sul lato del cambio Assale anteriore bilaterale] PASSAT 2.0 TDI-2.0 TDI 4x4

oe: 3C0498201A

Ø 28,5 - 92.5 mm

11042 kit **10042**
kit cuffia trasmissione [lato ruota Assale anteriore bilaterale] 2.0 TDI

oe: 7P0498203 -- 7E0498203

Ø 25.5 - 51 mm

11043 kit **10043**
kit cuffia trasmissione [Assale post. bilaterale lato ruota] 1.4 TSI 4x4-2.0 TDI 4x4-2.0 TDI-3.6 FSI 4x4

oe: 1K0598203

Ø 27 - 87,5 mm

11044 kit **10044**
kit cuffia trasmissione [sul lato del cambio Assale anteriore bilaterale] 2.0 TDI-2.0 TDI 4x4

oe: 7N0498201B -- 1603281

Ø 25,5 - 93 mm

11054 kit **10054**
kit cuffia trasmissione [lato ruota Assale anteriore bilaterale] PASSAT 1.4 TSI-1.6 TDI

oe: 5M0498203

Ø 27.5 - 96.5 mm

11057 kit **10057**
kit cuffia trasmissione [lato ruota Assale anteriore bilaterale] 1.4 TSI-1.4 TSI 4x4-2.0 TDI 4x4-2.0 TDI

oe: 1K0407285P -- 1K0498203C

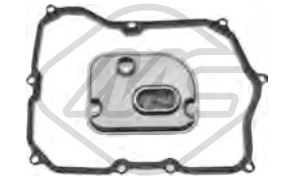

21066
filtro cambio automatico CC 3.6 FSI 4x4

oe: 09M325429 -- 09M321370A

21069
filtro cambio automatico PASSAT 1.4 GTE Hybrid

oe: BT325429A -- 0BT325429A

05468
giunto trasmissione [anteriore] PASSAT 2.0 TDI-2.0 TDI 4x4-3.6 FSI 4x4

oe: 1J0521127A

04480 Ø 143 mm - 6 N° alette
puleggia smorzatore con antivibrante 1.6 TDI-2.0 TDI-2.0 TDI 4x4

oe: 038105243E -- 03G105243C

04494 Ø 143 mm - 6 N° alette
puleggia smorzatore con antivibrante 1.6 TDI-2.0 TDI-2.0 TDI 4x4

oe: 038105243M -- 038105243L

05424 Ø 70|70,0 mm
cuscinetto tendicinghia PASSAT 1.6 TDI-2.0 TDI-2.0 TDI 4x4

oe: 038903315T -- 038903315AN

06281 Ø 8 mm Ø 40 mm
cuscinetto tendicinghia PASSAT 1.6 TDI-2.0 TDI-2.0 TDI 4x4

oe: 38109244N -- 38109244J

06285 Ø 66 mm
cuscinetto tendicinghia 1.6 TDI-2.0 TDI-2.0 TDI 4x4

oe: 3L109243F -- 3L109243C

06286 Ø 8,0 mm Ø 40,0 mm
cuscinetto tendicinghia 1.6 TDI-2.0 TDI-2.0 TDI 4x4

oe: 3L109244G -- 03L109244G

06287 Ø 8,0 mm Ø 28,0 mm
cuscinetto tendicinghia 1.6 TDI-2.0 TDI-2.0 TDI 4x4

oe: 58109244 -- 36109244K

06289 Ø 8,0 mm Ø 60,0|70,6 mm
cuscinetto tendicinghia 1.4 TSI-1.4 GTE Hybrid-1.4 TSI 4x4

oe: 4E109479H -- 4E109479C

06290 Ø 50,0 mm
cuscinetto tendicinghia 1.4 TSI-1.4 GTE Hybrid-1.4 TSI 4x4

oe: 4E109244E -- 4E109244D

06375 Ø 65,0 mm
cuscinetto tendicinghia 1.4 TSI-1.4 TSI 4x4

oe: 4E145299P -- 4E145299N

02453 Filetto esterno [mm]: M14 x 1,5
tappo di plastica coppa olio PASSAT 1.8 TSI-2.0 TSI-2.0 TSI 4x4

oe: 06L103801

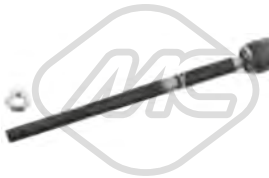

53129 L: 330 mm
tirante assiale [Assale anteriore bilaterale] 1.4 TSI-1.6 TDI-1.8 TSI-2.0 TDI-2.0 TDI 4x4-2.0 TSI 4x4-2.0 TSI-3.6 FSI 4x4

oe: 1K2423051AD -- 1K1423051CL

53163 L: 94 mm
testina barra accoppiamento [Assale anteriore Dx] 1.4 TSI-1.6 TDI-1.8 TSI-2.0 TDI-2.0 TDI 4x4-2.0 TSI 4x4-2.0 TSI-3.6 FSI 4x4

oe: 1K0423812A -- 1K0423812E

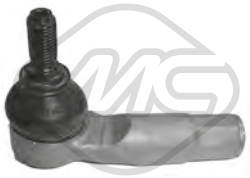

53169 L: 94 mm
testina barra accoppiamento [Assale anteriore Sx] 1.4 TSI-1.4 TSI 4x4-1.4 GTE Hybrid-1.6 TDI-1.8 TSI-2.0 TDI 4x4-2.0 TDI-2.0 TSI 4x4-2.0 TSI-3.6 FSI 4x4

oe: 1K0423811K -- 1K0423811J

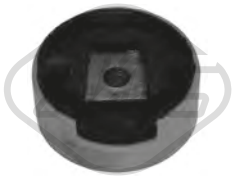

04859 Ø 93 mm
supporto motore [inferiore] 1.4 TSI-1.6 TDI-1.8 TSI-2.0 TDI 4x4-2.0 TDI-2.0 TSI 4x4-2.0 TSI

oe: 1K0199867Q -- 1K0199867

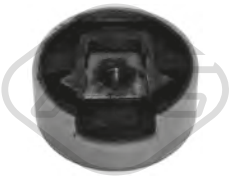

04860
supporto motore [Superiore] 1.4 TSI-1.6 TDI-1.8 TSI-2.0 TDI 4x4-2.0 TDI-2.0 TSI 4x4-2.0 TSI

oe: 1K0199868P -- 1K0199868

© INDUSTRIAL METALCAUCHO, S.L.U.

57747
supporto motore [Sx] PASSAT 1.6 TDI-1.8 TSI

oe: 5Q0199555S

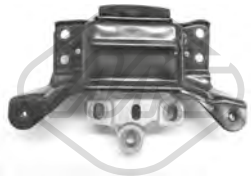

57748
supporto motore [Sx] PASSAT 1.4 GTE Hybrid-1.4 TSI-1.4 TSI 4x4-1.8 TSI-2.0 TDI-2.0 TDI 4x4-2.0 TSI-2.0 TSI 4x4

oe: 5Q0199555T

06123
cilindretto frizione PASSAT 1.4 TSI-1.6 TDI-1.8 TSI-2.0 TDI

oe: 6QE721261 -- 6Q0721261F

02643
supporto marmitta PASSAT 1.4 TSI-1.6 TDI-1.8 TSI-2.0 TSI 4x4-2.0 TDI-2.0 TDI 4x4-2.0 TSI

oe: 8D0253147E

41029
supporto marmitta PASSAT 1.6 TDI-2.0 TDI-2.0 TDI 4x4

oe: 1K0253147E

02059
pompa tergicristalli PASSAT 1.4 TSI-1.6 TDI-1.8 TSI-2.0 TSI 4x4-2.0 TDI-2.0 TDI 4x4-2.0 TSI-3.6 FSI 4x4

oe: 1T0955651A -- 1K6955651

02062
pompa tergicristalli 1.4 TSI-1.6 TDI-1.8 TSI-2.0 TDI-2.0 TDI 4x4-2.0 TSI-3.6 FSI 4x4

oe: 1T0955651 -- 1K5955651

68075 L: 280 mm
spazzola tergicristalli [posteriore] PASSAT 1.4 TSI-1.6 TDI-1.8 TSI-2.0 TDI-2.0 TDI 4x4-2.0 TSI 4x4-2.0 TSI-3.6 FSI 4x4

oe: 6Q6955707C -- 6Q6955707C

50109 L: 66 mm
sensore velocità ruota - ABS Sensore attivo 1.4 TSI-1.6 TDI-1.8 TSI-2.0 TDI-2.0 TDI 4x4-2.0 TSI 4x4-2.0 TSI-3.6 FSI 4x4

oe: WHT003857 -- 7H0927803

50110 L: 66 mm
sensore velocità ruota - ABS Sensore attivo 1.4 TSI-1.6 TDI-1.8 TSI-2.0 TDI-2.0 TDI 4x4-2.0 TSI 4x4-2.0 TSI-3.6 FSI 4x4

oe: WHT003856 -- 7H0927804

50117 L: 27.7 mm
sensore velocità ruota - ABS Sensore attivo [Sx] 2.0 TDI 4x4-2.0 TSI 4x4-3.6 FSI 4x4

oe: WHT003857A -- 7L0927807B

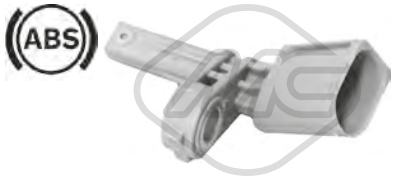

50118 L: 65.5 mm
sensore velocità ruota - ABS Sensore attivo [Dx] 2.0 TDI 4x4-2.0 TSI 4x4-3.6 FSI 4x4

oe: WHT003856A -- 7L0927808B

50178 L: 2250 mm
sensore velocità ruota - ABS Sensore passivo [Assale anteriore bilaterale] PASSAT 1.4 TSI-1.6 TDI-2.0 TDI-2.0 TDI 4x4

oe: 2D0927807

02110 Ø 19,6 mm
gommina ad anello 3.0 V6 TDI 4x4-3.2 V6-3.2 V6 4x4-3.6 V6 4x4-4.2 V8 4x4-5.0 V10 TDI 4x4-6.0 W12 4x4

oe: 62121119G -- N90316802

30289
termostato raffreddamento 80 °C 3.2 V6-3.2 V6 4x4

oe: STC3338 -- STC2195

35103
separatore olio motore 3.2 V6-3.2 V6 4x4

oe: 022103765A

02916 Dimensioni filettatura: M14x150
tappo coppa olio 3.2 V6-3.2 V6 4x4-3.6 V6 4x4-5.0 V10 TDI 4x4-6.0 W12 4x4

oe: N90813202 -- N90813201

05376 L: 94 mm
scambiatore di calore 3.2 V6-3.2 V6 4x4

oe: 028117021E -- 028117021C

06335 L: 143 mm
scambiatore di calore 6.0 W12 4x4

oe: 4E0317021H

06342 L: 165 mm
scambiatore di calore 4.2 V8 4x4

oe: 077117021N -- 077117021Q

06344
scambiatore di calore 3.0 V6 TDI 4x4

oe: 059117021K

Tipo funzionamento: elettrico

93073
valvola EGR 3.0 V6 TDI 4x4-5.0 V10 TDI 4x4

oe: 1J0906283C -- 1K0906283A

Tipo funzionamento: pneumatico

93093
valvola EGR senza guarnizione 5.0 V10 TDI 4x4

oe: 07Z131501A

33031
tubo flessibile carburante 3.0 V6 TDI 4x4

oe: 059130218J -- 059130218J

33034
tubo flessibile carburante 3.0 V6 TDI 4x4

oe: 059130218H

50300
sensore pressione gas di scarico 3.0 V6 TDI 4x4

oe: 8E0131552S -- 8E0131552P

57836
kit riparazione collettore immissione 3.0 V6 TDI 4x4

oe: 059198212

06572 Ø 12 mm Ø 28|55 mm
silentblock braccio sospensione [Assale anteriore inferiore] 3.0 V6 TDI 4x4-3.2 V6-3.2 V6 4x4-3.6 V6 4x4-4.2 V8 4x4-5.0 V10 TDI 4x4-6.0 W12 4x4

oe: 4E0407182B -- 4E0407182C

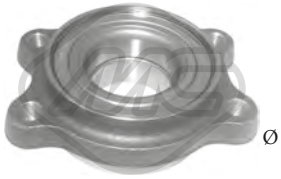

Ø 114 mm

90131 H: 42 mm
mozzo ruota [Assale anteriore] 3.0 V6 TDI 4x4-3.2 V6-3.2 V6 4x4-3.6 V6 4x4-4.2 V8 4x4-5.0 V10 TDI 4x4-6.0 W12 4x4

oe: 3D0498607A -- 3D0498607

Ø 22 - 70 mm

01177 kit **00177**
kit cuffia trasmissione [sul lato del cambio Assale anteriore bilaterale] 3.2 V6-5.0 V10 TDI 4x4-6.0 W12 4x4

oe: 3D0498201 -- 7M3498201

Ø 30,5 - 104 mm

11021 kit **10021**
kit cuffia trasmissione [lato ruota Assale anteriore bilaterale] 3.2 V6-3.2 V6 4x4-5.0 V10 TDI 4x4

oe: 3D0498203A -- 4E0407285A

© INDUSTRIAL METALCAUCHO, S.L.U.

Ø 28 - 97 mm

11023 kit **10023**

kit cuffia trasmissione [lato ruota Assale anteriore bilaterale] 3.0 V6 TDI 4x4-3.2 V6-3.2 V6 4x4-4.2 V8 4x4-6.0 W12 4x4

oe: 8K0407285A -- 4E0407285

Ø 21 - 80 mm

11041 kit **10041**

kit cuffia trasmissione [sul lato del cambio Assale anteriore bilaterale] 3.2 V6

oe: 893498201B -- 443498201F

Ø 28.5 - 62 mm

11062 kit **10062**

kit cuffia trasmissione [sul lato del cambio Assale post. bilaterale lato ruota] 3.0 V6 TDI 4x4-3.2 V6 4x4-4.2 V8 4x4-5.0 V10 TDI 4x4-6.0 W12 4x4

oe: 7H0598201 -- 7L0598201

21065

filtro cambio automatico 3.0 V6 TDI 4x4-3.2 V6-3.2 V6 4x4-3.6 V6 4x4-4.2 V8 4x4

oe: 09L325429 -- 09L321371A

06202 Ø 188.5 mm - 6 N° alette

puleggia smorzatore con antivibrante 3.0 V6 TDI 4x4

oe: 59105251BQ -- 59105251BN

05046 Ø 64 mm

cuscinetto tendicinghia 3.0 V6 TDI 4x4

oe: 59903341J -- 059903341J

06287 Ø 8,0 mm Ø 28,0 mm

cuscinetto tendicinghia 3.0 V6 TDI 4x4

oe: 58109244 -- 36109244K

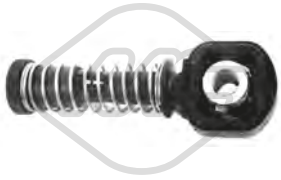

03845 Ø 10 mm

testina cavo comando velocità 3.0 V6 TDI 4x4-3.2 V6-3.2 V6 4x4-4.2 V8 4x4-5.0 V10 TDI 4x4-6.0 W12 4x4

oe: 1J0711761B

03846 Ø 8 mm

testina cavo comando velocità 3.0 V6 TDI 4x4-3.2 V6-3.2 V6 4x4-4.2 V8 4x4-5.0 V10 TDI 4x4-6.0 W12 4x4

oe: 1J0711761C

02062

pompa tergicristalli 3.0 V6 TDI 4x4-3.2 V6-3.2 V6 4x4-3.6 V6 4x4-4.2 V8 4x4-5.0 V10 TDI 4x4-6.0 W12 4x4

oe: 1T0955651 -- 1K5955651

68500

sensore livello liquido tergicristalli 3.0 V6 TDI 4x4-3.2 V6-3.2 V6 4x4-3.6 V6 4x4-4.2 V8 4x4-5.0 V10 TDI 4x4-6.0 W12 4x4

oe: 7M0919376

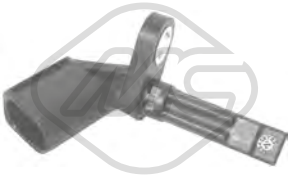

50179 L: 70 mm

sensore velocità ruota - ABS Sensore attivo 3.0 V6 TDI 4x4-3.2 V6-3.2 V6 4x4-3.6 V6 4x4-4.2 V8 4x4-5.0 V10 TDI 4x4-6.0 W12 4x4

oe: 4E0927803F -- 4E0927803D

© INDUSTRIAL METALCAUCHO, S.L.U.

SISTEMA DI RAFFREDDAMENTO

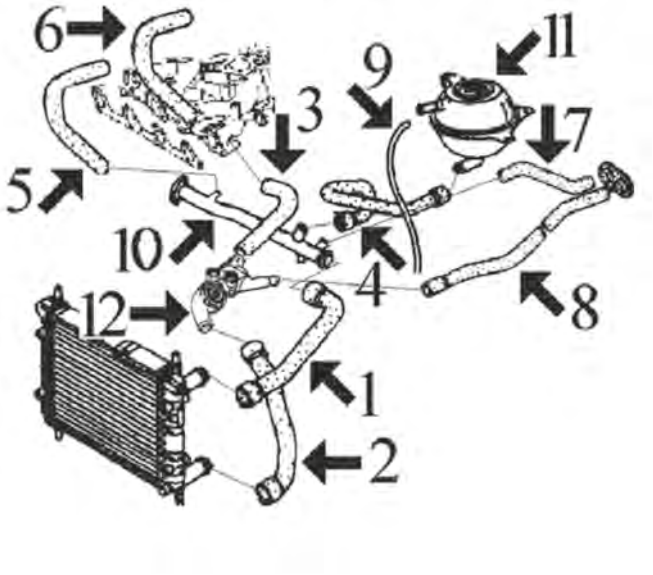

1.300 motore HK (al '7/85):

7	07936	manicotto destro dal riscaldamento al tubo metallico
8	07935	manicotto sinistro dal riscaldamento al raccordo
9	00116	manicotto dalla vaschetta al radiatore: tubo a metraggio MC-116 Ø 8x14 mm, lunghezza approssimativa 450 mm
10	03087	tubo acqua metallico
11	03574	tappo vaschetta espansione
12	03528	flangia termostato (in plastica)
	03543	flangia in plastica unione manicotti

C121M431M436M440M3885M4018CAP1 VW POLO I 10/1981 - 09/1994

SISTEMA DI RAFFREDDAMENTO

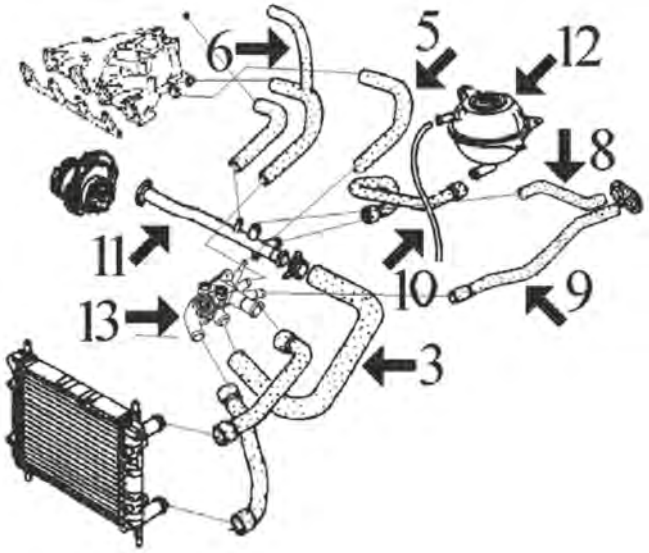

1.300 motore MH (dal '8/85 a '12/88) e 2G (dal '89 fino al '95) e 1.050 motore HK (dal '86 fino al '95)

3	07929	manicotto dal raccordo al tubo metallico, eccetto versioni iniezione
5	07930	manicotto dal tubo metallico al collettore di aspirazione
6	07932	manicotto dal tubo metallico al collettore carburatore, 1.3 motore MH e 2G, eccetto versioni iniezione
8	07936	manicotto destro dal riscaldamento al tubo metallico
9	07935	manicotto sinistro dal riscaldamento al raccordo
10	00116	manicotto dalla vaschetta al radiatore Ø 8 x 15 mm lunghezza 450 mm
11	03087	tubo acqua metallico fino al '94
	03618	tubo acqua dal '94 (plastica)
12	03574	tappo vaschetta espansione

C121M431M436M440M3885M4018CAP2 VW POLO I 10/1981 - 09/1994

© INDUSTRIAL METALCAUCHO, S.L.U.

SISTEMA DI RAFFREDDAMENTO

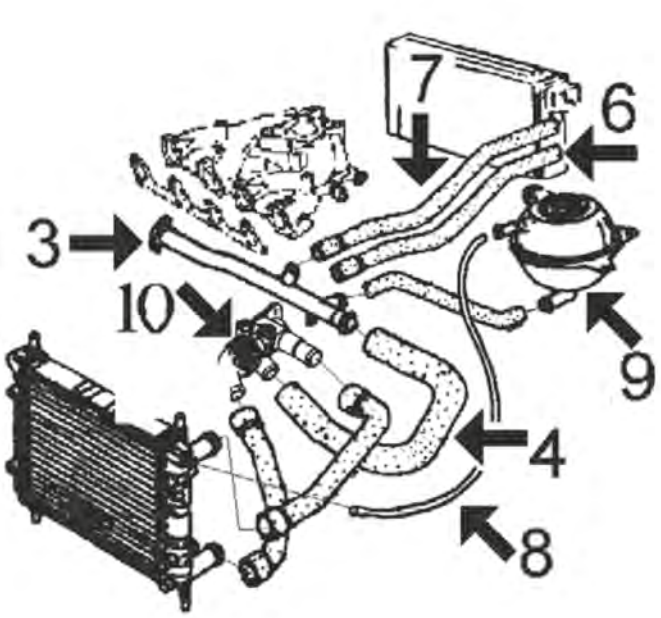

1.4 motore diesel MN e 1W (dal '86 fino al '95):

3	03087	tubo acqua metallico fino al '94
4	07929	manicotto dal raccordo al tubo metallico
6	07935	manicotto dal riscaldamento alla testata
7	07936	manicotto dal riscaldamento al tubo metallico
8	00116	manicotto dalla vaschetta al radiatore Ø 8 x 15 mm lunghezza 450 mm
9	03574	tappo vaschetta espansione

C121M431M436M440M3885M4018CAP3 VW POLO I 10/1981 - 09/1994

00116 Ø 8 mm Ø 15 mm
tubo acqua in gomma con rinforzo tessile [Dx in alto] 1.3-1.3 D-1.4 D

oe:

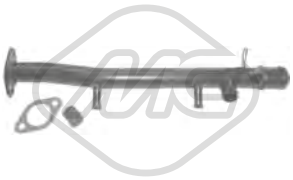

03087
tubo acqua 1.0-1.3-1.3 D

oe: 030121065A -- 052121071Q

03504
vaschetta espansione 1.0-1.1-1.3-1.3 D-1.3 G40-1.4 D

oe: 191809101A -- 191809101F

03506 Ø 58 mm
tappo vaschetta acqua 1.0-1.1-1.3-1.3 D-1.3 G40-1.4 D

oe: 1H0121321B -- 1H0121321C

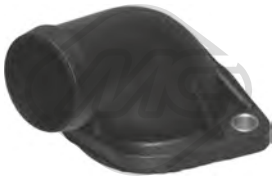

03528
flangia termostato POLO 1.0-1.3-1.3 D-1.4 D

oe: 030121121B

03543
flangia termostato 1.0-1.3-1.3 G40

oe: 030121117N -- 030121117M

03574 Pressione [bar]: 1.2
tappo vaschetta acqua 0.9-1.0-1.1-1.3-1.3 D-1.3 G40-1.4 D

oe: 171121321F -- 171121321D

03618
tubo acqua 1.0-1.3-1.3 G40-1.4 D

oe: 030121065J

07929
manicotto dal raccordo entrata al tubo metallico 1.0-1.3

oe: 030121063

07930
manicotto termostato al collettore 1.0-1.3

oe: 030121056G -- 030121056D

07931
manicotto dal tubo al collettore 1.0

oe: 030121054F

07932
manicotto dal tubo al collettore 1.0-1.3

oe: 030121054

07968
manicotto dal termostato alla pompa 1.0-1.3

oe: 7700733183

07935
manicotto riscaldamento [Sx] 0.9-1.0-1.1-1.3-1.3 D

oe: 867819371E -- 867819371B

07936
manicotto riscaldamento [Dx] 1.0-1.3

oe: 867819373

03621
tappo olio motore 0.9-1.0-1.1-1.3-1.3 D-1.3 G40-1.4 D

oe: 077103485A -- 049103485A

03688 Ø 18 mm L: 30 mm
guida asta livello olio 0.9-1.0-1.1-1.3-1.3 D-1.3 G40-1.4 D

oe: 036115636

50290 N° raccordi: 2
sensore temperatura raffreddamento 1.0-1.3-1.3 G40

oe: 25906041A -- 025906041A

00674 Dimensioni filettatura: 14x150
tappo coppa olio POLO 0.9-1.0-1.1-1.3-1.3 D-1.4 D

oe: 113115193

04209 Dimensioni filettatura: M14 x 150
tappo coppa olio 0.9-1.0-1.1-1.3-1.3 D-1.3 G40-1.4 D

oe: N0161552 -- N90288901

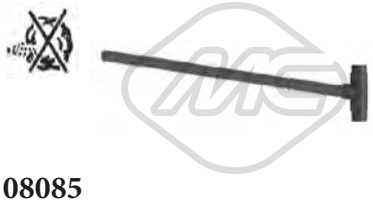

08085
manicotto sfiato 1.3

oe: 030103493M

08319
manicotto sfiato 1.0

oe: 030103493N

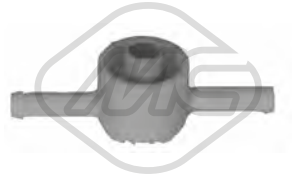

03672
valvola filtro gasolio 1.3 D-1.4 D

oe: 191127247A

© INDUSTRIAL METALCAUCHO, S.L.U.

SOSPENSIONE ANTERIORE e SUPPORTI MOTORE

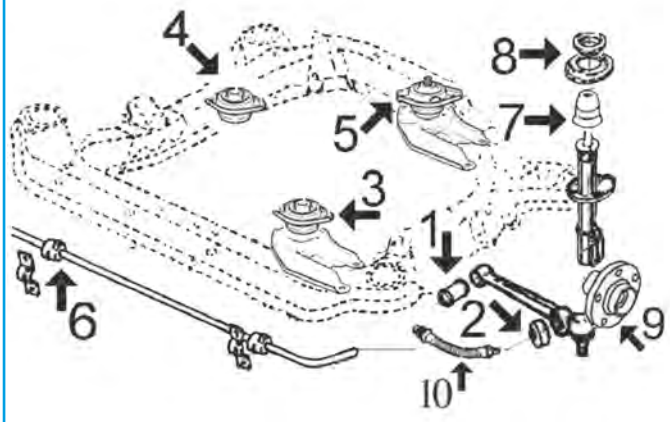

1	02843	silentblock braccio superiore sospensione
2	02842	silentblock esterno barra stabilizzatrice
3	00802	supporto motore anteriore sinistro benzina
4	00802	supporto motore anteriore destro benzina
5	00802	supporto motore posteriore benzina
	00846	supporto motore posteriore Diesel
6	00652	boccola supporto barra stabilizzatrice
7	02844	tampone sospensione anteriore in poliuretano
8	00922	supporto ammortizzatore con cuscinetto Ø 12
9	90018	mozzo ruota anteriore
10	96106	tubo freno anteriore (290 mm)

C121M431M436M440M3885M4018SOPDP1 VW POLO I 10/1981 - 09/1994

00802
supporto motore [anteriore] POLO 1.0-1.1-1.3

oe: 867199541A -- 867199541

00846
supporto motore [Sx] POLO 1.3 D-1.4 D

oe: 191199402C -- 191199402B

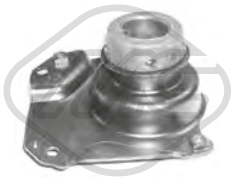

04096
supporto motore [Sx] POLO 1.3

oe: 6N0199555G -- 6N0199555E

04169
supporto motore [posteriore] POLO 1.3

oe: 6N0199851AG

00652 Ø 16,5 mm
boccola barra stabilizzatrice [Assale anteriore] POLO 0.9-1.0-1.1-1.3-1.3 D-1.3 G40-1.4 D

oe: 867411313

02839 Ø 10 mm
silentblock ponte [Assale posteriore] POLO 1.0-1.3

oe: 6N0501541D

02842 Ø 12 mm
silentblock estremo barra stab [Assale anteriore] 0.9-1.0-1.1-1.3-1.3 D-1.3 G40-1.4 D

oe: 861407183

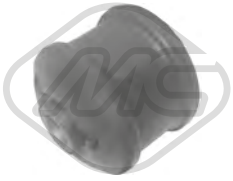

02843 Ø 10 mm Ø 38 mm L: 44 mm
silentblock braccio sospensione [interno Assale anteriore] 0.9-1.0-1.1-1.3-1.3 D-1.3 G40-1.4 D

oe: 823407181 -- 861407181

02859 Ø 10 mm Ø 28 mm
silentblock braccio sospensione [Assale anteriore inferiore] POLO 1.0-1.3

oe: 6N0407182

© INDUSTRIAL METALCAUCHO, S.L.U.

04318 Ø 18 mm
boccola barra stabilizzatrice [Assale anteriore] POLO 1.3

oe: 6X0411313

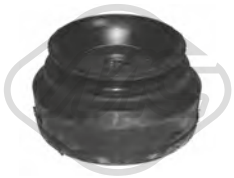

00922 Ø 12 mm Ø 77 mm
supporto ammortizzatore [Assale anteriore bilaterale] 0.9-1.0-1.1-1.3-1.3 D-1.4 D

oe: 871412323A

02609
colonnetta mozzo [anteriore] POLO 0.9-1.0-1.1-1.3-1.3 D-1.4 D

oe: 321498103D -- 191498103CX

02844
tampone ammortizzatore in poliuretano [Assale anteriore] 0.9-1.0-1.1-1.3-1.3 D-1.3 G40-1.4 D

oe: 861412131

04352
tampone ammortizzatore in poliuretano [Assale posteriore] POLO 1.3

oe: 6K0512131A

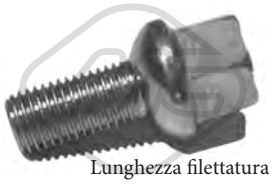

Lunghezza filettatura [mm]: 24
Filetto esterno [mm]: M12 X 1.5
00792
colonnetta ruota POLO 1.0-1.1-1.3-1.3 D-1.3 G40-1.4 D

oe: 3A0601139

Ø 120.5 mm
N° denti: 20
90018 H: 74 mm
mozzo ruota [Assale anteriore] POLO 0.9-1.0-1.1-1.3-1.3 D-1.4 D

oe: 861407615A

90516 H: 109.5 mm
mozzetto ruota [Assale posteriore] 0.9-1.0-1.1-1.3-1.3 D-1.3 G40-1.4 D

oe: 357501117

08377
manicotto depressore servofreno 1.0-1.1-1.3-1.3 G40

oe: 321611939E

74002
cuscinetto ruota [Assale posteriore] 0.9-1.0-1.1-1.3-1.3 D-1.3 G40-1.4 D

oe: 311405625N -- 311405645B

74027 Ø 35 mm Ø 66 mm
cuscinetto ruota [Assale anteriore] POLO 1.0-1.3-1.4 D

oe: 6N0498625 -- 191498625

96106 L: 290 mm
tubo freno [Assale anteriore] 1.0-1.1-1.3-1.3 D-1.3 G40-1.4 D

oe: 861611707B

96108 L: 205 mm
tubo freno [Assale posteriore] 0.9-1.0-1.1-1.3-1.3 D-1.3 G40-1.4 D

oe: 433611775A

Ø 27 - 89 mm
01061 kit
kit cuffia trasmissione [sul lato del cambio Assale anteriore bilaterale] POLO 1.0

oe: 6N0498201 -- 1H0407283

Ø 21 - 68 mm
01159 kit **00159**
kit cuffia trasmissione [sul lato del cambio Assale anteriore bilaterale] POLO 1.0

oe: 46307841

Ø 20 - 75 mm
01359 kit **00359**
kit cuffia trasmissione [lato ruota Assale anteriore bilaterale] POLO 0.9-1.1-1.3

oe: 321407285B

Ø 20 - 75 mm
01359E kit
kit cuffia trasmissione (montare con cono) [lato ruota Assale anteriore bilaterale] POLO

oe: 321407285B

Ø 21 - 89 mm
01632 kit
kit cuffia trasmissione [sul lato del cambio] 0.9-1.0-1.1-1.3-1.3 D-1.3 G40-1.4 D

oe: 191498201B -- 171498201A

© INDUSTRIAL METALCAUCHO, S.L.U.

Ø 19 - 75 mm

01689E kit

kit cuffia trasmissione (montare con cono) [lato ruota Assale anteriore Dx] POLO

oe: 871498203A

Ø 20 - 76 mm

01770 kit **00770**

kit cuffia trasmissione [lato ruota] 1.0-1.3-1.4 D

oe:

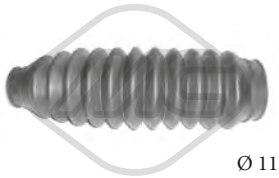

Ø 11 - 42 mm

01357 kit **00357**

kit cuffia cremagliera sterzo POLO 1.0

oe: 6N0422831

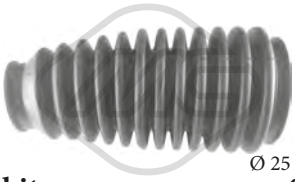

Ø 25 - 40 mm

01436 kit **00436**

kit cuffia cremagliera sterzo POLO 1.0

oe: 6N0419831

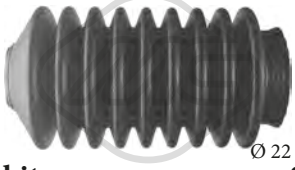

Ø 22 - 34 mm

01507 kit **00507**

kit cuffia cremagliera sterzo 0.9-1.0-1.1-1.3-1.3 D-1.3 G40-1.4 D

oe: 861419831B

05694 N° denti: 26

corona albero a camme 1.0-1.3-1.3 G40

oe: 030105263C -- 030105263A

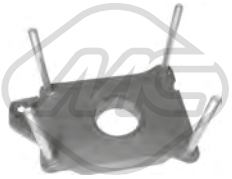

02699

supporto carburatore POLO 1.3

oe: 030129765G

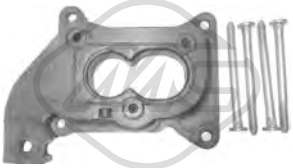

02815

supporto carburatore 1.3

oe: 052129765E

02846

supporto carburatore 1.0

oe: 030129765D

02855

supporto carburatore POLO

oe: 032129765

57539

silentblock [Assale anteriore] 1.0-1.1-1.3-1.3 D-1.4 D

oe: 862419802 -- 872419802A

03724

kit riparazione leva cambio POLO 1.0-1.1-1.3-1.3 D-1.4 D

oe: 191711251A

00864

copripedale freno e frizione 1.0-1.1-1.3-1.3 D-1.3 G40-1.4 D

oe: 321721173

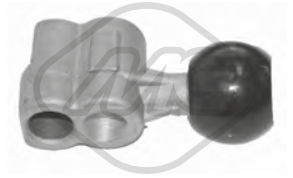

04902 L: 81 mm

asta leva cambio 1.0-1.1-1.3-1.3 D-1.3 G40

oe: 191711233

57833

guida cambio 1.0-1.3-1.3 D-1.3 G40-1.4 D

oe: 085141181 -- 85141181

80050 L: 1047/838 mm

cavo frizione automatico POLO 1.0

oe: 6X1721335 -- 6N1721335K

80170 L: 1025/780 mm

cavo frizione automatico POLO 1.0

oe: 6N1721335B -- 6N1721335B

80341 L: 1041/789 mm

cavo frizione manuale POLO 1.0

oe: 6N1721335B

© INDUSTRIAL METALCAUCHO, S.L.U.

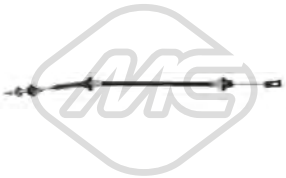

80401 L: 607/283 mm
cavo frizione manuale 1.0-1.3-1.3 D-1.3 G40-1.4 D

oe: 867721335E -- 867721335H

00238
supporto marmitta 0.9-1.0-1.1-1.3-1.3 D-1.3 G40-1.4 D

oe: 823253147 -- 823253149

00366 Ø 31 mm Ø 59.5 mm
supporto marmitta POLO 0.9-1.0-1.1-1.3-1.3 D-1.4 D

oe: 861253147 -- 893253147F

02426
supporto marmitta POLO 1.0

oe: 6X0253147 -- 1H0253147B

02766
supporto marmitta 0.9-1.0-1.1-1.3-1.3 D-1.3 G40-1.4 D

oe: 823253147A -- 4A0253147A

03738
interruttore luce freno (4 poli) POLO 1.0-1.3-1.4 D

oe: 1C0945511A -- 1J0945511D

03739
interruttore luce freno (2 poli) POLO 1.0-1.1-1.3-1.3 D-1.3 G40-1.4 D

oe: 191945515B -- 191945515

02055
pompa tergicristalli POLO 0.9-1.0-1.1-1.3-1.3 D-1.4 D

oe: 861998151B -- 437955651

02058
pompa tergicristalli POLO

oe: 46760973 -- 46760973

02059
pompa tergicristalli POLO 1.0-1.3-1.3 D-1.3 G40-1.4 D

oe: 1T0955651A -- 1K6955651

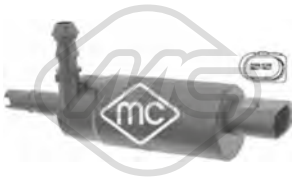

02075
pompa lavafari 0.9-1.0-1.1-1.3-1.3 D-1.3 G40-1.4 D

oe: 535955681 -- 431955679A

84077 L: 794 mm
cavo freno [anteriore] 0.9-1.0-1.1-1.3

oe: 861609729 -- 861609729

© INDUSTRIAL METALCAUCHO, S.L.U.

SISTEMA DI RAFFREDDAMENTO

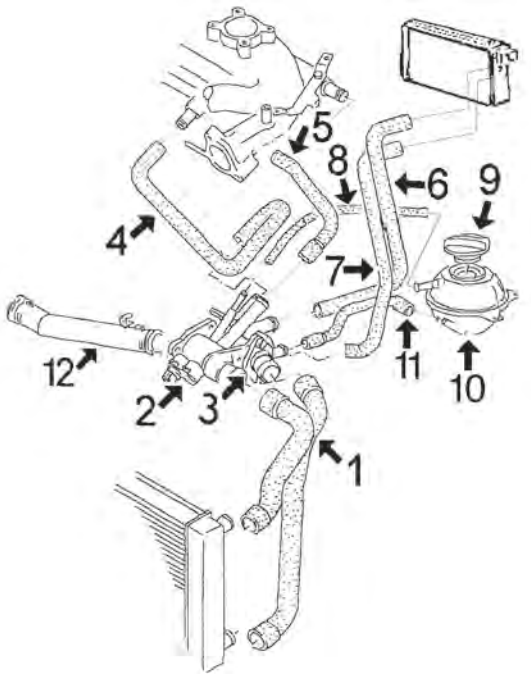

1.05 dal 10/'94 fino al 06/'96 motore AEV || 1.3 dal 10/'94 fino al 04/'97 motore ADX || 1.6 dal 10/'94 fino al 9/'95 motore AEA

1	08796	manicotto superiore e inferiore radiatore (collegati)
3	03588	flangia termostato
5	08799	manicotto dalla scatola termostato al collettore 1.3 - 1.6
6	08803	manicotto entrata acqua riscaldamento
7	08806	manicotto ritorno acqua dal riscaldamento
8	00116	manicotto dalla vaschetta al termostato Ø 8x15 mm, lunghezza aprox. 350 mm
9	03506	tappo vaschetta espansione
10	03610	vaschetta espansione
11	08798	manicotto dalla scatola termostato alla vaschetta
12	03625	tubo acqua (plastica) con guarnizioni ad anello

C121M427M1482M1993M4019M4528CAP1 VW POLO II 10/1994 - 07/2006

SISTEMA DI RAFFREDDAMENTO

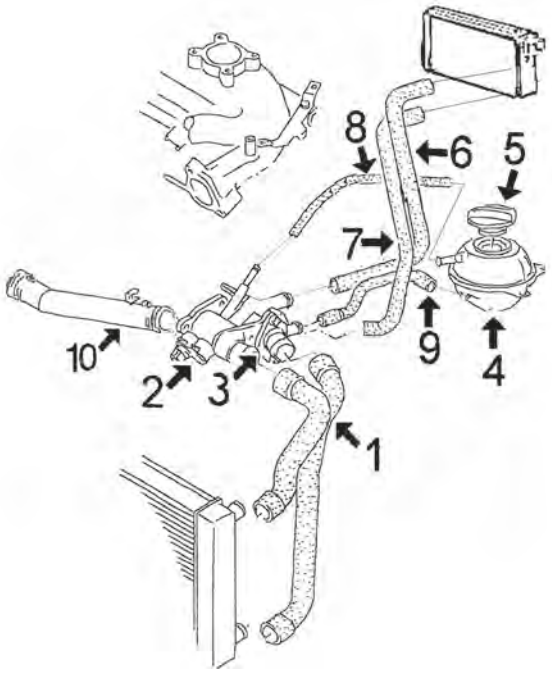

1.0 motore AER, ALL, ADL || 1.4 motore AEX, AKV, APQ, ANX || 1.4/16v motore AFH, APE, AQQ, AUB, AHW, AFK || 1.6 motore AEE, AHS, AJV || 1.6/16v motore ARC, AUY

1	08797	manicotto superiore e inferiore radiatore (collegati)
2	03615	scatola termostato completa di termostato, coperchio e accessori
3	03541	flangia termostato
	03592	kit termostato completo di coperchio e guarnizione
4	03610	vaschetta espansione
5	03506	tappo vaschetta espansione
6	08803	manicotto entrata acqua al riscaldamento fino al 10/'95
7	08806	manicotto ritorno acqua dal riscaldamento
8	00116	manicotto dalla vaschetta al termostato: tubo a metraggio MC-116 Ø 8x14 mm, lunghezza aprossimativa 350 mm
9	08798	manicotto dalla scatola termostato alla vaschetta
10	03625	tubo acqua (plastica) con guarnizioni ad anello

C121M427M1482M1993M4019M4528CAP2 VW POLO II 10/1994 - 07/2006

SISTEMA DI RAFFREDDAMENTO

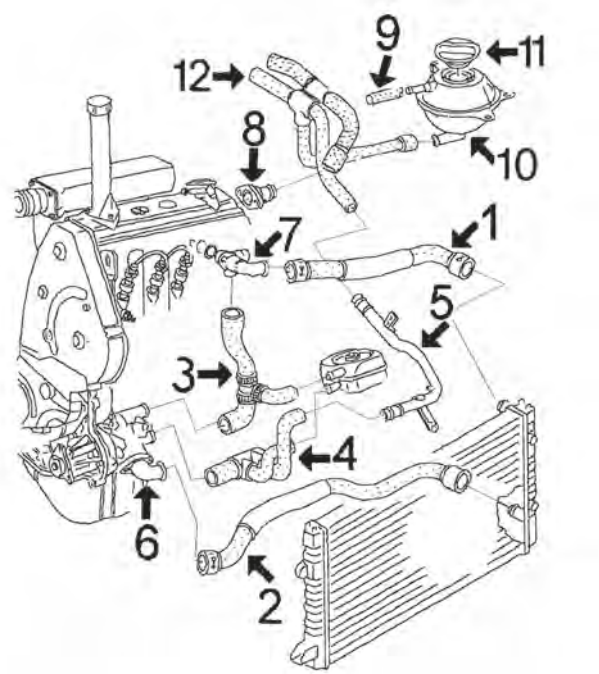

1.9 Diesel dal 10/'94 motore AEF || 1.9 Diesel dal 07/'96 motore AGD

1	08804	manicotto superiore radiatore
2	08805	manicotto inferiore radiatore
3	08809	manicotto dalla pompa acqua al raccordo testata e allo scambiatore 1.9 D (3 vie)
4	08384	manicotto dalla pompa acqua allo scambiatore e al tubo metallico 1.9 Diesel (3 vie)
5	03157	tubo acqua metallico 1.7 Diesel
6	03528	flangia termostato
7	03585	raccordo testata 1.9 Diesel AGD (SDi) e 1.7 Diesel
	03614	raccordo testata 1.9 Diesel AEF
8	03517	beccuccio testata laterale 1.9 Diesel AEF
9	00116	manicotto dalla vaschetta: tubo a metraggio MC-116 Ø 8x14 mm, lunghezza approssimativa 400 mm
10	03610	vaschetta espansione
11	03506	tappo vaschetta espansione
12	08813	manicotto doppio dal riscaldamento 1.9 Diesel AEF
13	05374	scambiatore di calore 1.9D

C121M427M1482M1993M4019M4528CAP3 VW POLO II 10/1994 - 07/2006

00116 Ø 8 mm Ø 15 mm
tubo acqua in gomma con rinforzo tessile [Dx in alto] POLO 1.0-45 1.0-55 1.3-75 1.6 4x4

oe:

00762
connettore a T riscaldamento 1.9 TDI-90 1.9 TDI-110 1.9 TDI

oe: 4A0819497

02110 Ø 19,6 mm
gommina ad anello 1.0-1.4 TDI-1.4-1.4 16V-1.6-1.6 16V GTI-1.7 SDI-1.9 SDI-1.9 TDI-45 1.0-50 1.0-55 1.4-55 1.3-57 1.7 SDI-60 1.4-60 1.7 SDI-64 1.9 SDI-64 1.9 D-68 1.9 SDI-75 1.4 16V-75 1.6-90 1.9 TDI-90
oe: 62121119G -- N90316802

03084
tubo acqua 1.4-1.6-1.7 SDI-1.9 D-1.9 SDI-57 1.7 SDI-60 1.4-64 1.9 D-64 1.9 SDI-75 1.6-90 1.8-100 1.6

oe: 037121065L -- 037121065K

03092
termostato raffreddamento 87 °C 1.0-1.8-1.9 SDI-1.9 TDI-1.9 D-64 1.9 D-64 1.9 SDI-75 1.6-90 1.8-90 1.9 TDI-100 1.6

oe: 044121113 -- 068121113B

03094
tubo acqua 1.9 SDI-1.9 TDI-57 1.7 SDI-64 1.9 SDI-68 1.9 SDI-90 1.9 TDI

oe: 028121065T -- 028121065K

03157
tubo acqua POLO 1.7 SDI-1.9 D-60 1.7 SDI

oe: 6N0121065G

03186
tubo acqua 1.9 SDI-1.9 TDI-68 1.9 SDI-90 1.9 TDI-110 1.9 TDI

oe: 038121065AA

03504
vaschetta espansione 1.4 16V-1.4-1.6-1.7 SDI-1.9 TDI-1.9 SDI-57 1.7 SDI-60 1.4-64 1.9 SDI-68 1.9 SDI-75 1.6-75 1.4 16V-90 1.9 TDI-90 1.8-100 1.6-110 1.9 TDI
oe: 191809101A -- 191809101F

© INDUSTRIAL METALCAUCHO, S.L.U.

03506 Ø 58 mm
tappo vaschetta acqua 1.0-1.4 TDI-1.4-1.4 16V-1.6-1.6 16V GTI-1.7 SDI-1.8-1.9 SDI-1.9 D-1.9 TDI-45 1.0-50 1.0-55 1.4-55 1.3-57 1.7 SDI-60 1.7 SDI-60 1.4-64 1.9 SDI-64 1.9 D-68 1.9 SDI-75 1.6-75 1.4 16V-90
oe: 1H0121321B -- 1H0121321C

03517
beccuccio testata (laterale) [Installazione laterale] 1.7 SDI-1.9 SDI-1.9 D-1.9 TDI-60 1.7 SDI-64 1.9 SDI-64 1.9 D-75 1.6-90 1.8

oe: 037121145 -- 026121145E

03522
flangia termostato 1.7 SDI-1.9 D-75 1.6

oe: 037121132G -- 037121133F

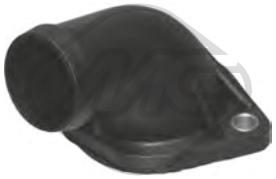

03528
flangia termostato POLO 1.7 SDI-1.9 D-1.9 SDI-45 1.0-50 1.0-55 1.3-55 1.4-60 1.4-60 1.7 SDI-64 1.9 D-64 1.9 SDI-100 1.4 16V

oe: 030121121B

03537
flangia termostato 1.4 TDI-1.6-1.7 SDI-1.9 TDI-1.9 SDI-57 1.7 SDI-64 1.9 SDI-75 1.6-90 1.9 TDI-90 1.8-100 1.6-120 1.6 16V GTI

oe: 1H0121687 -- 037121121A

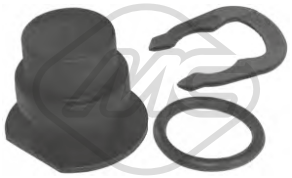

03540
kit tappo sensore acqua 1.0-1.4 TDI-1.4-1.4 16V-1.6-1.6 16V GTI-1.7 SDI-1.9 SDI-1.9 TDI-45 1.0-50 1.0-55 1.4-55 1.3-57 1.7 SDI-60 1.4-60 1.7 SDI-64 1.9 SDI-64 1.9 D-68 1.9 SDI-75 1.4 16V-75 1.6-90 1.9 TDI-90
oe: 357121140 -- 025121142

03541
flangia termostato POLO 1.0-1.4 16V-1.4-1.6 16V GTI-50 1.0-55 1.4-60 1.4-75 1.6-100 1.4 16V-120 1.6 16V GTI

oe: 032121119H -- 032121121J

03542
flangia termostato POLO 1.9 SDI-64 1.9 SDI

oe: 028121132A -- 028121132

03583
beccuccio testata (laterale) 1.6-1.9 SDI-64 1.9 SDI-75 1.6-100 1.6

oe: 027121145B

03585
flangia raffreddamento testata (frontale) [Parte frontale] POLO 1.7 SDI-1.9 D-1.9 SDI-60 1.7 SDI-64 1.9 D-64 1.9 SDI

oe: 028121132C

03588
flangia termostato 1.4-1.6-45 1.0-55 1.3-75 1.6-100 1.6

oe: 032121121A

03589
flangia termostato [Installazione laterale] 1.6-100 1.6

oe: 037121144H

03590
flangia termostato [anteriore] 1.9 SDI-1.9 TDI-68 1.9 SDI-90 1.9 TDI-110 1.9 TDI

oe: 038121121

03591
flangia acqua 1.4 TDI-1.9 SDI-1.9 TDI-68 1.9 SDI

oe: 038121133 -- 038121132C

03592
kit completo con termostato e anello 87 °C 1.0-1.4 16V-1.4-1.6-50 1.0-55 1.4-60 1.4-75 1.4 16V-75 1.6-100 1.4 16V

oe: 032121110B

03598
flangia acqua 1.6-100 1.6

oe: 6A121133D -- 6A121132

03610
vaschetta espansione 1.0-1.4 16V-1.4-45 1.0-55 1.3-60 1.4-75 1.4 16V-75 1.6-75 1.6 4x4

oe: 6N0121407C -- 6N0121407A

03614
flangia raffreddamento testata (frontale) [Parte frontale] POLO 1.9 D-1.9 SDI-64 1.9 D-64 1.9 SDI

oe: 028121132B

© INDUSTRIAL METALCAUCHO, S.L.U.

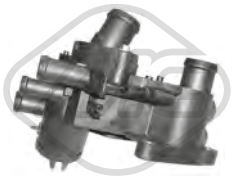

03615
scatola termostato 83 °C 1.4-1.4 16V-1.6-1.7 SDI-45 1.0-50 1.0-55 1.4-55 1.3-57 1.7 SDI-60 1.7 SDI-60 1.4-64 1.9 D-64 1.9 SDI-68 1.9 SDI-75 1.4 16V-75 1.6-90 1.9 TDI-90 1.8-100 1.6-100 1.4 16V-110 1.9 TDI-120
oe: 032121111N

03625
tubo acqua (plastica) con guarnizioni ad anello POLO 1.0-1.4 16V-1.4-45 1.0-50 1.0-55 1.3-55 1.4-60 1.4-75 1.6

oe: 032121666 -- 032121665A

03667
beccuccio pompa acqua completa 1.4 TDI-1.6-1.7 SDI-1.8-1.9 TDI-1.9 SDI-57 1.7 SDI-64 1.9 SDI-75 1.6-90 1.9 TDI-90 1.8-100 1.6-110 1.9 TDI-120 1.6 16V GTI
oe: 1H0121687A -- 037121619

03675
vaschetta espansione POLO CLASSIC 75 1.4 16V-75 1.6

oe: 6Q0121407B -- 6Q0121407A

03676 Pressione [bar]: 1.5
tappo vaschetta acqua POLO 1.0-1.4-1.6 16V GTI

oe: 1H0121321D

03693
scatola termostato 83 °C POLO

oe: 032121111AP

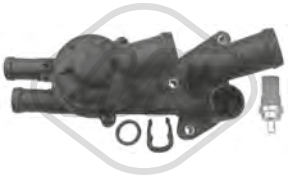

03726
scatola termostato 87 °C 1.4 16V-75 1.4 16V

oe: 03C121111B

03745
flangia termostato 105 °C 1.6-100 1.6

oe: 06A121114

08378 L: 315 mm
manicotto dal tubo metallico alla vaschetta 1.6-75 1.6-100 1.6

oe: 6K0121109C -- 1H0121109A

08382 L: 133 mm
manicotto dalla pompa alla testata 1.7 SDI-1.9 SDI-1.9 TDI-57 1.7 SDI-64 1.9 SDI-90 1.9 TDI-110 1.9 TDI

oe: 028121053P -- 028121053Q

08383
manicotto dalla pompa al beccuccio testata POLO CLASSIC 75 1.6-90 1.8

oe: 037121053H

08384
manicotto dalla pompa allo scambiatore e tubo 1.4-1.9 SDI-1.9 TDI-64 1.9 SDI-90 1.9 TDI-110 1.9 TDI

oe: 037122058B -- 037122058

08386
manicotto superiore radiatore TDi con a/c 1.6-1.7 SDI-57 1.7 SDI-75 1.6-90 1.8-100 1.6

oe: 037121063A

08391
manicotto dal tubo metallico al collettore 1.6-75 1.6-100 1.6

oe: 051121056A -- 051121056

08403
manicotto radiatore [inferiore] 1.6-90 1.8-100 1.6

oe: 1H0121051A

08404
manicotto radiatore [Superiore] 1.6-75 1.6-100 1.6

oe: 1H0121101A

08409
manicotto dalla pompa al tubo POLO CLASSIC 75 1.6

oe: 032121063

© INDUSTRIAL METALCAUCHO, S.L.U.

08416
manicotto radiatore [inferiore] POLO CLASSIC 75 1.6

oe: 1H0121051D

08417
manicotto radiatore [Superiore] 1.7 SDI-1.9 D-1.9 SDI-57 1.7 SDI-90 1.9 TDI

oe: 6K0121101G

08796
manicotto radiatore [inferiore] 1.4 16V-1.4-1.6 16V GTI-45 1.0-55 1.4-55 1.3-60 1.4-75 1.6-75 1.4 16V-100 1.4 16V-120 1.6 16V GTI

oe: 6N0121049A

08797
manicotto radiatore [inferiore] 1.0-1.4 16V-1.4-1.6 16V GTI-50 1.0-55 1.4-55 1.3-60 1.4-75 1.6-75 1.4 16V-100 1.4 16V-120 1.6 16V GTI

oe: 6X0121049E

08798
manicotto dal corpo termostato alla vaschetta POLO 1.0-45 1.0-55 1.3-75 1.6-75 1.6 4x4

oe: 6N0121109D

08799
manicotto dal corpo termostato al collettore POLO 55 1.3-75 1.6-75 1.6 4x4

oe: 032121054F

08804
manicotto radiatore [Superiore] 1.7 SDI-1.9 SDI-1.9 D-1.9 TDI-57 1.7 SDI-60 1.7 SDI-64 1.9 D-64 1.9 SDI-68 1.9 SDI-90 1.9 TDI-110 1.9 TDI

oe: 6N0121101J

08805
manicotto radiatore [inferiore] 1.7 SDI-1.9 D-1.9 SDI-1.9 TDI-57 1.7 SDI-60 1.7 SDI-64 1.9 D-64 1.9 SDI-68 1.9 SDI-90 1.9 TDI-110 1.9 TDI

oe: 6N0121051K

08809
manicotto dalla pompa acqua al raccordo testata POLO 1.9 D-64 1.9 D

oe: 028121053R

08834
manicotto radiatore [inferiore] 1.4-1.6-55 1.4-60 1.4-75 1.6

oe: 6K0121051AG

09047
manicotto doppio scambiatore [centro] 1.9 SDI-1.9 TDI-68 1.9 SDI-90 1.9 TDI

oe: 1J0121086B

09090
manicotto dal tubo metallico alla vaschetta 1.6-100 1.6

oe: 6K0121109AD

30207
termostato raffreddamento 82 °C 1.4 16V-75 1.4 16V-100 1.4 16V

oe: 03L121113A -- 032121110F

30270
flangia termostato 1.7 SDI-1.9 SDI-1.9 TDI-57 1.7 SDI-60 1.7 SDI-64 1.9 SDI

oe: 028121145B

08395
manicotto riscaldamento 1.6-1.7 SDI-1.8-1.9 SDI-1.9 TDI-57 1.7 SDI-64 1.9 SDI-75 1.6-90 1.9 TDI-90 1.8-100 1.6-110 1.9 TDI

oe: 1H0819373C

08396 L: 420 mm
manicotto riscaldamento 1.6-1.7 SDI-1.8-1.9 D-1.9 TDI-1.9 SDI-57 1.7 SDI-64 1.9 SDI-75 1.6-90 1.9 TDI-90 1.8-110 1.9 TDI

oe: 1H0819371

08803
manicotto entrata riscaldamento [Uscita] POLO 55 1.4-60 1.4-75 1.6-100 1.4 16V-120 1.6 16V GTI

oe: 6N0819371A

08806
manicotto ritorno riscaldamento [Uscita] 1.0-1.4-1.6-45 1.0-50 1.0-55 1.3-55 1.4-60 1.4-75 1.6 4x4-75 1.6-100 1.4 16V

oe: 6N0819373L -- 6N0819373D

© INDUSTRIAL METALCAUCHO, S.L.U.

08807
manicotto entrata riscaldamento POLO 1.6 16V GTI-50 1.0-55 1.4-60 1.4-75 1.6-100 1.4 16V-120 1.6 16V GTI

oe: 6N0819371T

08813
manicotto doppio di riscaldamento POLO 1.9 D-64 1.9 D

oe: 6N0819350B

09081
manicotto doppio scambiatore POLO CLASSIC 100 1.6

oe: 6K0121086D -- 6K0121086D

09087
kit manicotti riscaldamento 1.6-100 1.6

oe: 6K0819373L -- 6K0819373L

35044
manicotto sfiato motore POLO 1.4 16V

oe: 036103493EB -- 036103493BB

35105
separatore olio motore 1.0-1.4 16V-1.4-1.6 16V GTI-1.6-50 1.0-55 1.4-60 1.4-75 1.6-75 1.4 16V-100 1.4 16V-120 1.6 16V GTI

oe: 36103464G -- 036103464G

35108
separatore olio motore 1.9 SDI-68 1.9 SDI

oe: 038129101A

02780
anelli conici marmitta 1.7 SDI-1.9 SDI-1.9 TDI-60 1.7 SDI-64 1.9 SDI-68 1.9 SDI-75 1.6-90 1.9 TDI-110 1.9 TDI

oe: 028129589B

03621
tappo olio motore 1.0-1.4 16V-1.4-1.4 TDI-1.6-1.6 16V GTI-1.7 SDI-1.9 TDI-1.9 SDI-1.9 D-45 1.0-50 1.0-55 1.3-55 1.4-57 1.7 SDI-60 1.7 SDI-60 1.4-64 1.9 D-64 1.9 SDI-68 1.9 SDI-75 1.4 16V-75 1.6-90 1.9
oe: 077103485A -- 049103485A

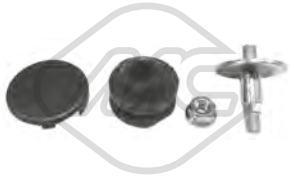

04365
kit montaggio coperchio motore POLO 1.4 TDI

oe: N90132603 -- +028103665

02448 L: 72 mm
guida asta livello olio 1.6-75 1.6-90 1.8-100 1.6

oe: 053103663 -- 050103663

02876
guida asta livello olio 1.7 SDI-1.9 SDI-1.9 TDI-57 1.7 SDI-64 1.9 SDI-68 1.9 SDI-90 1.9 TDI-110 1.9 TDI

oe: 028103663A -- 028103663B

03553
guida asta livello olio 1.6-100 1.6

oe: 06A103663C

03568
guida asta livello olio 1.6-100 1.6

oe: 06A103663B

03571 L: 270 mm
guida asta livello olio 1.9 SDI-1.9 TDI-68 1.9 SDI-90 1.9 TDI-110 1.9 TDI

oe: 038103663

03725
guida asta livello olio POLO 1.4 TDI

oe: 06A103663A -- 06A103663

03841 Ø 84.5 mm
coperchio filtro olio POLO

oe: 045115433B -- 045115433E

04355
guida asta livello olio 1.0-1.4-1.4 16V-1.6 16V GTI-1.6-45 1.0-50 1.0-55 1.4-55 1.3-60 1.4-75 1.4 16V-75 1.6-100 1.4 16V-120 1.6 16V GTI

oe: 030115636A

© INDUSTRIAL METALCAUCHO, S.L.U.

05958
coppa olio 1.6-75 1.6-90 1.8-100 1.6

oe: 51103601

05959
coppa olio 1.6-1.9 SDI-1.9 TDI-68 1.9 SDI-90 1.9 TDI-100 1.6-110 1.9 TDI

oe: 038103601NA -- 038103603N

50290 N° raccordi: 2
sensore temperatura raffreddamento 45 1.0-60 1.4-64 1.9 SDI-75 1.6-90 1.8-100 1.6

oe: 25906041A -- 025906041A

00674 Dimensioni filettatura: 14x150
tappo coppa olio POLO 1.7 SDI-45 1.0-50 1.0-55 1.4-55 1.3-60 1.7 SDI-60 1.4-64 1.9 SDI-64 1.9 D-75 1.6-100 1.4 16V-120 1.6 16V GTI

oe: 113115193

02916 Dimensioni filettatura: M14x150
tappo coppa olio POLO 1.0-1.4-1.4 16V-1.4 TDI-1.6 16V GTI-1.7 SDI-50 1.0-55 1.4-55 1.3-60 1.4-60 1.7 SDI-75 1.6-100 1.4 16V-120 1.6 16V GTI

oe: N90813202 -- N90813201

04209 Dimensioni filettatura: M14 x 150
tappo coppa olio 1.4-1.4 16V-1.6-1.7 SDI-1.9 SDI-1.9 D-1.9 TDI-45 1.0-55 1.3-57 1.7 SDI-60 1.4-60 1.7 SDI-64 1.9 SDI-64 1.9 D-75 1.4 16V-75 1.6-90 1.8-90 1.9 TDI-100 1.6-110 1.9 TDI
oe: N0161552 -- N90288901

05374
scambiatore di calore 1.9 D-64 1.9 D-64 1.9 SDI-68 1.9 SDI-90 1.9 TDI-110 1.9 TDI

oe: 038117070A -- 068117021B

05376 L: 94 mm
scambiatore di calore 1.9 TDI-110 1.9 TDI

oe: 028117021E -- 028117021C

05380
scambiatore di calore 1.4 TDI-1.6-100 1.6

oe: 038117070A -- 028117021L

06328 L: 190 mm
scambiatore di calore 1.4-1.4 16V-1.6-1.7 SDI-1.8-1.9 TDI-1.9 SDI-57 1.7 SDI-60 1.4-64 1.9 SDI-68 1.9 SDI-75 1.6-75 1.4 16V-90 1.8-90 1.9 TDI-110 1.9 TDI

oe: 096409061E -- 096409061

97735
manicotto olio POLO 1.0-1.4

oe:

04759 L: 510 mm
asta livello olio 1.9 SDI-1.9 TDI-68 1.9 SDI

oe: 038115611B

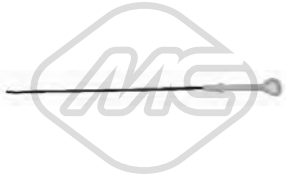

04760 L: 555 mm
asta livello olio 1.6-75 1.6-90 1.8-100 1.6

oe: 027115611C

04791 L: 655 mm
asta livello olio 1.7 SDI-57 1.7 SDI-60 1.7 SDI

oe: 028115611G

04793 L: 657 mm
asta livello olio 1.4-1.6-1.7 SDI-57 1.7 SDI-60 1.4-75 1.4 16V-75 1.6

oe: 030115611R

04794 L: 600 mm
asta livello olio POLO 1.4 TDI

oe: 045115611

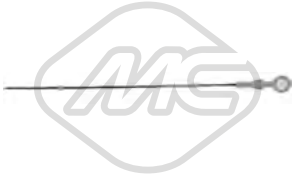

04795 L: 563 mm
asta livello olio 1.6-100 1.6

oe: 06A115611B -- 06A115611Q

04942 L: 510 mm
asta livello olio 1.7 SDI-1.9 SDI-1.9 TDI-57 1.7 SDI-64 1.9 SDI-90 1.9 TDI-110 1.9 TDI

oe: 028115611C

© INDUSTRIAL METALCAUCHO, S.L.U.

02669
anello valvola sfiato 1.7 SDI-60 1.7 SDI-64 1.9 SDI-68 1.9 SDI-90 1.9 TDI

oe: 028103500

03644
tubo sfiato in plastica 1.6-1.7 SDI-1.9 TDI-1.9 SDI-57 1.7 SDI-64 1.9 SDI-68 1.9 SDI-75 1.6-90 1.9 TDI-90 1.8-100 1.6-110 1.9 TDI

oe: 028103491J

03719
valvola sfiato [Assale anteriore] 1.7 SDI-1.9 SDI-1.9 TDI-57 1.7 SDI-64 1.9 SDI-90 1.9 TDI-110 1.9 TDI

oe: 028129101D

03722
tubo sfiato 1.9 TDI-90 1.9 TDI-110 1.9 TDI

oe: 038103493P

03723
valvola sfiato [Testa a cilindro] POLO 1.9 TDI

oe: 028129101E

08226
manicotto sfiato 1.6-75 1.6

oe: 050103493A -- 048103493A

08228
manicotto sfiato 1.6-90 1.8-100 1.6

oe: 037103493AB -- 037103211

08811
manicotto sfiato 1.4-1.4 16V-60 1.4-75 1.4 16V-100 1.4 16V-120 1.6 16V GTI

oe: 030103493BB

08812
manicotto sfiato POLO 55 1.3-120 1.6 16V GTI

oe: 032103493G

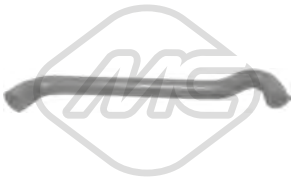

09055
manicotto sfiato POLO 1.4 16V-100 1.4 16V-120 1.6 16V GTI

oe: 036103493EB -- 036103493BB

Tipo funzionamento: pneumatico

93004
valvola EGR con guarnizione 1.4 TDI-1.9 TDI-90 1.9 TDI-110 1.9 TDI

oe: 038129637B -- 045131501L

Tipo funzionamento: elettrico

93024
valvola EGR con guarnizione 1.6-75 1.6-100 1.6

oe: 06A131501R -- 06A131501P

Tipo funzionamento: elettrico

93025 N° raccordi: 5
valvola EGR con guarnizioni 1.4 16V-75 1.4 16V

oe: 036131503T -- 036131503T

Tipo funzionamento: elettrico

93029
valvola EGR con guarnizione 1.4 16V-75 1.4 16V

oe: 036131503M

Tipo funzionamento: elettrico

93030 N° raccordi: 5
valvola EGR con guarnizioni 1.4 16V-75 1.4 16V

oe: 036131503R -- 036131503R

Tipo funzionamento: pneumatico

93057
valvola EGR con guarnizione 1.9 SDI-1.9 D-1.9 TDI-64 1.9 D-64 1.9 SDI-90 1.9 TDI

oe: 028131501E

Tipo funzionamento: elettrico

93073
valvola EGR 1.6-100 1.6

oe: 1J0906283C -- 1K0906283A

00016 Ø 3 mm Ø 7 mm L: 25 mm
tappo ritorno iniettori 1.7 SDI-1.9 D-1.9 SDI-1.9 TDI-57 1.7 SDI-60 1.7 SDI-64 1.9 SDI-68 1.9 SDI-90 1.9 TDI-110 1.9 TDI

oe: 1575.09 -- 9350058480

© INDUSTRIAL METALCAUCHO, S.L.U.

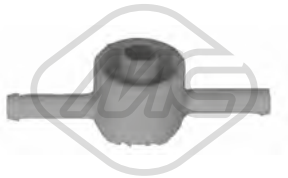

03672
valvola filtro gasolio 1.9 SDI-1.9 TDI-64 1.9 D-64 1.9 SDI-90 1.9 TDI

oe: 191127247A

03689
valvola filtro gasolio [anteriore] POLO 1.9 SDI-1.9 TDI

oe: 1J0127247

03708
tappo serbatoio carburante 1.0-1.4 16V-1.4-1.4 TDI-1.6-1.6 16V GTI-1.7 SDI-1.9 TDI-1.9 SDI-1.9 D-45 1.0-50 1.0-55 1.3-55 1.4-57 1.7 SDI-60 1.7 SDI-60 1.4-64 1.9 D-64 1.9 SDI-68 1.9 SDI-75 1.4 16V-75 1.6-90
oe: 8N0201553 -- 4A0201553A

43005
kit riparazione sistema common rail POLO 1.4 TDI

oe: 038198051A -- 038103385A

SISTEMA DI ALIMENTAZIONE ARIA e TURBO

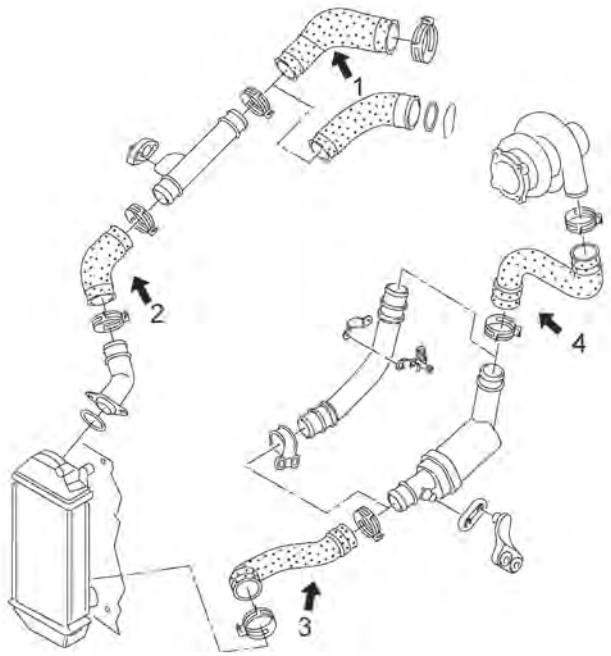

1.4 TDI motore da 75CV (AMF)

1	09784	manicotto flessibile dal tubo rigido al collettore di aspirazione dal 2002
	09841	manicotto flessibile dal tubo rigido al collettore di aspirazione fino al 2002
2	09785	manicotto flessibile intercooler inferiore al tubo rigido dal 2002
	09838	manicotto flessibile intercooler inferiore al tubo rigido fino al 2002

C121M427M1482M1993M4019M4528TURBOP1 VW POLO II 10/1994 - 07/2006

SISTEMA DI ALIMENTAZIONE ARIA e TURBO

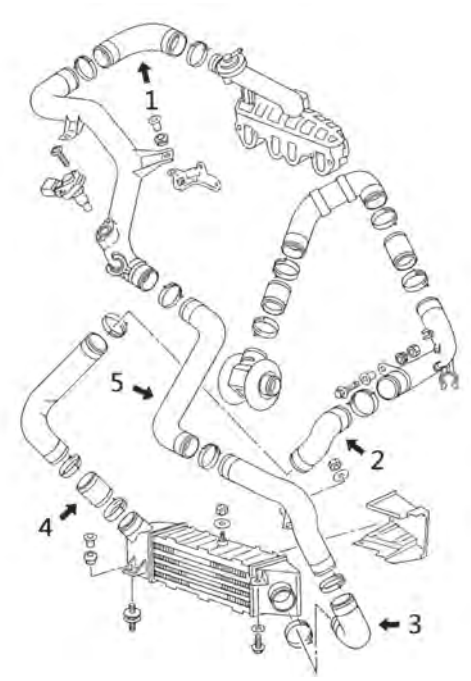

1.9 TDI motore ALH, ASV, AGR

1	09065	manicotto flessibile di innesto
2	09715	manicotto flessibile parte destra intercooler
3	09063	manicotto flessibile di innesto
4	09064	manicotto flessibile di innesto
5	09777	manicotto flessibile di innesto

C121M427M1482M1993M4019M4528TURBOP2 VW POLO II 10/1994 - 07/2006

03718
tubo aria POLO CLASSIC 90 1.9 TDI

oe: 6K0129684F

09063
tubo flessibile carburante 1.9 TDI-90 1.9 TDI-110 1.9 TDI

oe: 6K0145832C

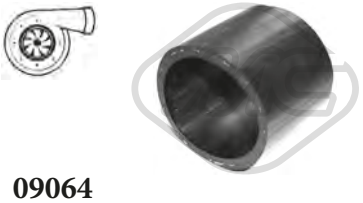

09064
manicotto turbo [inferiore] 1.9 TDI-90 1.9 TDI-110 1.9 TDI

oe: 1J0145834A

09065
tubo flessibile dal collettore al tubo rigido 1.9 TDI-90 1.9 TDI-110 1.9 TDI

oe: 6K0145838B

09069
tubo flessibile carburante 1.9 TDI-90 1.9 TDI

oe: 1J0145828H

09252
manicotto turbo [Superiore] POLO 1.4 TDI

oe: 6Q0145834

09340
manicotto turbo POLO 1.4 TDI

oe: 6Q0145828D -- 6X0145828A

09686
tubo flessibile carburante 1.9 TDI-90 1.9 TDI

oe: 1J0145828B

09715
manicotto turbo [Dx] 1.9 TDI-90 1.9 TDI-110 1.9 TDI

oe: 6K0145834C

© INDUSTRIAL METALCAUCHO, S.L.U.

09720
manicotto turbo [Sx] POLO 1.9 TDI

oe: 6K0145834

09777
manicotto turbo [Sx] 1.9 TDI-90 1.9 TDI-110 1.9 TDI

oe: 6K0145832E

09784
manicotto turbo POLO 1.4 TDI

oe: 6Q0145838K

09785
manicotto turbo [inferiore] POLO 1.4 TDI

oe: 6Q0145832G

09838
manicotto turbo [inferiore] POLO 1.4 TDI

oe: 6X0145832D

09840
manicotto turbo POLO 1.4 TDI

oe: 6X0145832E

09841
manicotto turbo POLO 1.4 TDI

oe: 6X0145838B

92148
tubo lubrificazione turbo 1.9 TDI-110 1.9 TDI

oe: 028145771BE

© INDUSTRIAL METALCAUCHO, S.L.U.

SOSPENSIONE ANTERIORE e SUPPORTI MOTORE

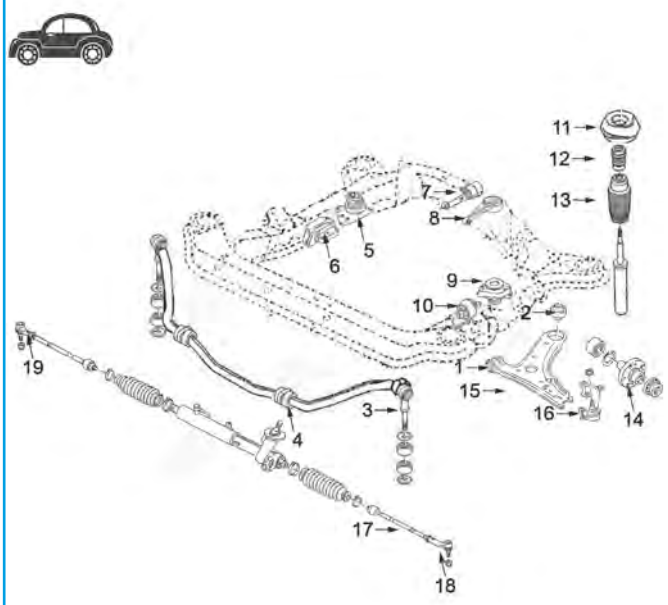

motore 1.05 - 1.3 - 1.4 - 1.4/16v - 1.6 - 1.6/16v 1.7SDi - 1.9D - 1.9SDi

1	02859	silentblock braccio sospensione anteriore
2	02858	silentblock posteriore braccio anteriore
3	02853	bielletta barra stabilizzatrice completa
4	04318	boccola barra stabilizzatrice da Ø 18 mm
	04319	boccola barra stabilizzatrice da Ø 20 mm
5	04095	supporto motore destro 1.0-1.05-1.3-1.4-1.6 e 1.6/16v
	04317	supporto motore destro 1.7 D e 1.9 Diesel
6	04790	supporto motore destro 1.4TDi dal 10/'99-
7	04169	supporto motore posteriore
8	04784	supporto motore posteriore 1.4TDi dal 10/'99-
9	04096	supporto motore sinistro 1.0-1.3-1.4 (eccetto 16v)-1.6 e 1.6/16v
	04415	supporto motore sinistro 1.4-16v, 1.7D e 1.9Diesel
10	04783	supporto motore sinistro 1.4TDi dal 10/'99-
11	02877	supporto superiore ammortizzatore anteriore completo di cuscinetto fino al 10/'99
	04788	supporto superiore ammortizzatore anteriore completo di cuscinetto dal 10/'99
12	04298	tampone ammortizzatore anteriore in poliuretano fino al 10/'99
	04765	kit paracolpo in poliuretano con cuffia dal 10/'99
13	04324	tampone ammortizzatore anteriore fino al 10/'99
	04765	kit coperchio ammortizzatore anteriore e tampone in poliuretano
14	90034	mozzo ruota anteriore
15	52036	braccio sospensione anteriore destro
	52041	braccio sospensione anteriore sinistro
16	53003	testina sospensione anteriore ambo i lati fino al '99
	53106	testina sospensione anteriore destra dal '99-
	53124	testina sospensione anteriore sinistra dal '99-
17	53094	tirante assiale ambo i lati
18	53032	testina barra accoppiamento sinistra 75mm
	53133	testina barra accoppiamento sinistra 95mm
19	53026	testina barra accoppiamento destra 75mm
	53095	testina barra accoppiamento destra 95mm

C121M427M1482M1993M4019M4528SOPDP1 VW POLO II 10/1994 - 07/2006

SOSPENSIONE POSTERIORE

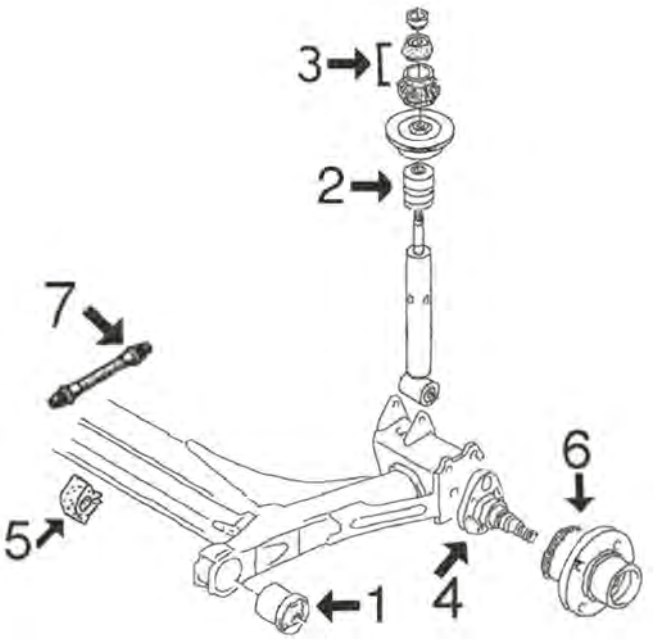

1	02839	silentblock ponte posteriore fino al 10/'99
2	04299	tampone ammortizzatore posteriore in poliuretano
3	04320	kit supporto ammortizzatore posteriore
4	90516	mozzetto ruota posteriore (destra e sinistra), freno mozzo senza ABS fino al 6/'99
	90539	mozzetto ruota posteriore sinistra, mozzo con ABS fino al 6/'99
	90540	mozzetto ruota posteriore destro, mozzo con ABS fino al 6/'99
	90541	mozzetto ruota posteriore destro, freno a disco fino al 6/'99
	90542	mozzetto ruota posteriore sinistra, freno a disco fino al 6/'99
5	02824	boccola barra stabilizzatrice
6	90525	mozzo ruota dal6/'99 con cuscinetto
7	96175	tubo freno posteriore (190 mm)

C121M427M1482M1993M4019M4528SOPTP1 VW POLO II 10/1994 - 07/2006

© INDUSTRIAL METALCAUCHO, S.L.U.

00987 Ø 73 mm
supporto motore [Sx] 1.6-1.9 D-64 1.9 D-75 1.6-100 1.6

oe: 357199402B

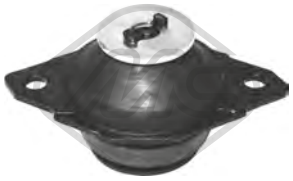

02627
supporto motore [Sx] 1.4-1.4 16V-1.6-1.7 SDI-1.9 SDI-1.9 TDI-55 1.4-57 1.7 SDI-60 1.7 SDI-60 1.4-64 1.9 SDI-68 1.9 SDI-75 1.6-75 1.4 16V-90 1.9 TDI-110 1.9 TDI
oe: 191199381A

02685
supporto motore [anteriore] 1.4 16V-1.4-1.6-1.7 SDI-1.8-1.9 SDI-1.9 TDI-1.9 D-55 1.4-57 1.7 SDI-60 1.4-60 1.7 SDI-64 1.9 D-64 1.9 SDI-68 1.9 SDI-75 1.6-75 1.4 16V-90 1.9 TDI-90 1.8-100 1.6-110 1.9 TDI
oe: 1H0199609F -- 1H0199609E

02686
supporto motore [posteriore Dx] 1.4-1.6-1.7 SDI-1.8-1.9 D-1.9 SDI-1.9 TDI-57 1.7 SDI-60 1.4-64 1.9 D-64 1.9 SDI-68 1.9 SDI-75 1.6-90 1.8-90 1.9 TDI-100 1.6-110 1.9 TDI
oe: 1H0199262A -- 1H0199262F

04095
supporto motore [anteriore Dx] POLO 1.0-1.4-45 1.0-50 1.0-55 1.3-55 1.4-60 1.4-75 1.6

oe: 6N0199262L -- 6N0199262A

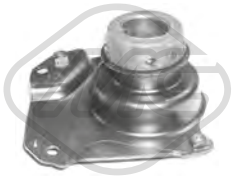

04096
supporto motore [Sx] 1.0-1.4 16V-1.4-1.6 16V GTI-1.6-45 1.0-50 1.0-55 1.3-55 1.4-60 1.4-75 1.6-75 1.4 16V-100 1.6-100 1.4 16V-120 1.6 16V GTI

oe: 6N0199555G -- 6N0199555E

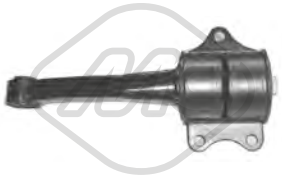

04169
supporto motore [posteriore] 1.0-1.4 16V-1.4-1.6-1.9 D-1.9 SDI-45 1.0-50 1.0-55 1.4-55 1.3-60 1.4-64 1.9 D-64 1.9 SDI-75 1.6-75 1.4 16V-100 1.4 16V

oe: 6N0199851AG

04186
supporto motore [Dx] 1.9 SDI-68 1.9 SDI-100 1.6

oe: 1J0199262AE -- 1J0199262AP

04187
supporto motore [Sx] 1.6-1.9 SDI-1.9 TDI-68 1.9 SDI-100 1.6

oe: 1J0199555CF -- 1J0199555AJ

04317
supporto motore [Dx] POLO 1.4 16V-1.6 16V GTI-1.7 SDI-1.9 SDI-1.9 D-60 1.7 SDI-64 1.9 D-64 1.9 SDI-100 1.4 16V-120 1.6 16V GTI

oe: 6N0199262K -- 6N0199262G

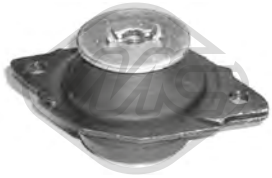

04366
supporto motore [posteriore Sx] 1.9 TDI-90 1.9 TDI-110 1.9 TDI

oe: 357199381C -- 357199381A

04415
supporto motore [Sx] POLO 1.0-1.4 16V-1.4-1.6 16V GTI-1.7 SDI-1.9 D-1.9 SDI-60 1.7 SDI-64 1.9 D-64 1.9 SDI-100 1.4 16V

oe: 6N0199555H

04783
supporto motore [Sx] 1.4 TDI-64 1.9 SDI-68 1.9 SDI-90 1.9 TDI-110 1.9 TDI

oe: 6N0199543F -- 6N0199543E

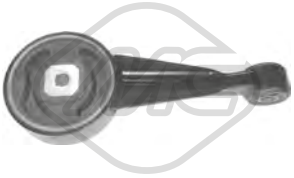

04784
supporto motore [posteriore] POLO 1.4 TDI

oe: 6N0199851AF

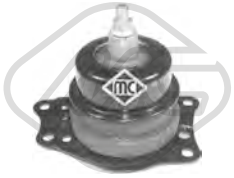

04786
supporto motore [Dx] POLO 1.4 16V

oe: 6Q0199167R -- 6Q0199167CQ

04790
supporto motore [Dx] POLO 1.4 TDI

oe: 6N0199167BF

04797
supporto motore [posteriore] 1.7 SDI-45 1.0-50 1.0-55 1.3-55 1.4-57 1.7 SDI-60 1.7 SDI-60 1.4-64 1.9 SDI-64 1.9 D-68 1.9 SDI-75 1.6-75 1.4 16V-90 1.9 TDI-90 1.8-100 1.4 16V-100 1.6-110 1.9 TDI-120 1.6 16V GTI
oe: 6Q0199851BB -- 6Q0199851M

00542 Ø 12 mm Ø 33 mm L: 54 mm
silentblock braccio sospensione [Assale anteriore inferiore] 1.4-1.4 16V-1.6-1.7 SDI-1.8-1.9 TDI-1.9 SDI-57 1.7 SDI-60 1.4-64 1.9 SDI-68 1.9 SDI-75 1.4 16V-75 1.6-90 1.9 TDI-90 1.8-100 1.6-110 1.9 TDI
oe: 191407182E -- 191407182

© INDUSTRIAL METALCAUCHO, S.L.U.

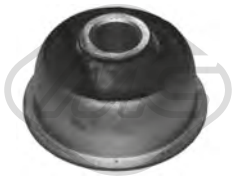

00543 Ø 17 mm
silentblock braccio sospensione [Assale anteriore] 1.4 16V-1.4-1.6-1.7 SDI-1.9 TDI-1.9 SDI-57 1.7 SDI-60 1.7 SDI-60 1.4-64 1.9 SDI-75 1.6-75 1.4 16V-90 1.8-100 1.6-100 1.4 16V-110 1.9 TDI
oe: 191407181A -- 191407181B

00646 Ø 18 mm L: 78 mm
bielletta barra stabilizzatrice [Assale anteriore] 1.4-1.4 16V-1.6-1.7 SDI-1.9 TDI-57 1.7 SDI-60 1.4-60 1.7 SDI-64 1.9 SDI-75 1.6-75 1.4 16V-90 1.8-100 1.4 16V-100 1.6-110 1.9 TDI
oe: 191411315 -- 191411315B

00917 Ø 18 mm
boccola barra stabilizzatrice [Assale anteriore] 1.4 16V-1.4-1.6-1.7 SDI-1.9 SDI-1.9 TDI-57 1.7 SDI-60 1.4-60 1.7 SDI-64 1.9 SDI-75 1.4 16V-75 1.6-90 1.9 TDI-90 1.8-100 1.6-100 1.4 16V-110 1.9 TDI
oe: 6N0411313 -- 191411314

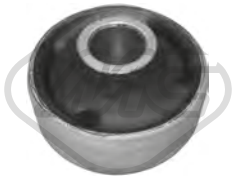

02660 Ø 17 mm Ø 27|60 mm
silentblock braccio sospensione [Assale anteriore inferiore] 1.4-1.4 16V-1.6-1.7 SDI-1.8-1.9 TDI-1.9 SDI-57 1.7 SDI-60 1.4-64 1.9 SDI-68 1.9 SDI-75 1.4 16V-75 1.6-90 1.9 TDI-90 1.8-100 1.6-110 1.9 TDI
oe: 191407181E -- 191407181D

02697 Ø 10 mm Ø 38 mm
silentblock braccio sospensione [Assale anteriore inferiore] POLO 1.0-50 1.0

oe: 811407181A

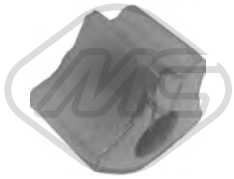

02824 Ø 18 mm
boccola barra stabilizzatrice [Assale posteriore] POLO 1.7 SDI-45 1.0-50 1.0-55 1.4-55 1.3-60 1.7 SDI-60 1.4-64 1.9 SDI-64 1.9 D-75 1.6-100 1.4 16V-120 1.6 16V GTI
oe: 871511423 -- 871511423

02839 Ø 10 mm
silentblock ponte [Assale posteriore] 1.0-1.4 TDI-1.4-1.4 16V-1.6-1.6 16V GTI-1.7 SDI-1.8-1.9 D-1.9 SDI-1.9 TDI-45 1.0-50 1.0-55 1.4-55 1.3-57 1.7 SDI-60 1.4-60 1.7 SDI-64 1.9 SDI-64 1.9 D-68 1.9 SDI-75
oe: 6N0501541D

02842 Ø 12 mm
silentblock estremo barra stab [Assale anteriore] POLO 1.0

oe: 861407183

02843 Ø 10 mm Ø 38 mm L: 44 mm
silentblock braccio sospensione [interno Assale anteriore] 1.0-1.4 TDI-1.4-1.4 16V-1.6 16V GTI-1.6-1.7 SDI-1.9 SDI-1.9 D-45 1.0-50 1.0-55 1.4-55 1.3-57 1.7 SDI-60 1.7 SDI-60 1.4-64 1.9 D-64 1.9 SDI-68 1.9
oe: 823407181 -- 861407181

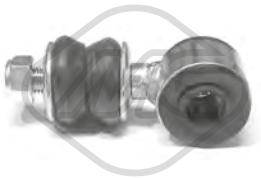

02852 Ø 16,5 mm L: 76 mm
bielletta barra stabilizzatrice [Assale anteriore] 1.6-1.7 SDI-1.9 SDI-1.9 TDI-57 1.7 SDI-64 1.9 SDI-90 1.9 TDI-90 1.8-100 1.6-110 1.9 TDI

oe: 6K0411315 -- 191411315A

02853 Ø 18 mm L: 70 mm
bielletta barra stabilizzatrice [Assale anteriore] POLO 1.0-1.4 TDI-1.4-1.4 16V-1.6-1.6 16V GTI-1.7 SDI-1.8-1.9 TDI-1.9 D-1.9 SDI-45 1.0-50 1.0-55 1.4-55 1.3-60 1.7 SDI-60 1.4-64 1.9 D-64 1.9 SDI-75 1.6-75
oe: 6N0411315

02858 Ø 17 mm Ø 60.2 mm
silentblock braccio sospensione [Assale anteriore inferiore] POLO 1.7 SDI-45 1.0-50 1.0-55 1.4-55 1.3-60 1.7 SDI-60 1.4-64 1.9 SDI-64 1.9 D-75 1.6-100 1.4 16V-120 1.6 16V GTI
oe: 6N0407181

02859 Ø 10 mm Ø 28 mm
silentblock braccio sospensione [Assale anteriore inferiore] 1.0-1.4 16V-1.4-1.4 TDI-1.6 16V GTI-1.6-1.7 SDI-1.8-1.9 TDI-1.9 D-1.9 SDI-45 1.0-50 1.0-55 1.4-55 1.3-57 1.7 SDI-60 1.7 SDI-60 1.4-64 1.9 D-64 1.9
oe: 6N0407182

04266 Ø 20 mm
boccola barra stabilizzatrice [Assale anteriore] 1.0-1.4-1.4 TDI-1.4 16V-1.6-1.6 16V GTI-1.7 SDI-1.8-1.9 SDI-1.9 D-1.9 TDI-57 1.7 SDI-60 1.4-64 1.9 SDI-68 1.9 SDI-75 1.4 16V-75 1.6-90 1.9 TDI-90 1.8-100 1.6-
oe: 1H0411314

04318 Ø 18 mm
boccola barra stabilizzatrice [Assale anteriore] POLO 1.0-1.4-1.4 TDI-1.4 16V-1.6 16V GTI-1.7 SDI-1.9 D-1.9 SDI-45 1.0-50 1.0-55 1.3-55 1.4-60 1.7 SDI-60 1.4-64 1.9 D-64 1.9 SDI-75 1.6-100 1.4 16V-120 1.6
oe: 6X0411313

04319 Ø 20 mm
boccola barra stabilizzatrice [Assale anteriore] POLO 1.0-1.4-1.4 TDI-1.4 16V-1.6 16V GTI-1.7 SDI-1.9 D-1.9 SDI-45 1.0-50 1.0-55 1.3-55 1.4-60 1.7 SDI-60 1.4-64 1.9 D-64 1.9 SDI-75 1.6-100 1.4 16V-120 1.6
oe: 6N0411313A -- 6X0411313A

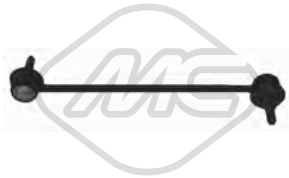

04792 L: 268 mm
bielletta barra stabilizzatrice [Assale anteriore bilaterale] POLO 1.4 16V

oe: 6Q0411315E -- 6R0411315B

04907 Ø 38|71,5 mm
silentblock telaio [Assale anteriore] 1.0-1.4 TDI-1.4-1.4 16V-1.6 16V GTI-1.6-1.7 SDI-1.8-1.9 SDI-1.9 TDI-1.9 D-55 1.4-57 1.7 SDI-60 1.4-64 1.9 SDI-68 1.9 SDI-75 1.6-75 1.4 16V-90 1.8-90 1.9 TDI-100 1.6-110
oe: 6K0501541A -- 6N0501541E

© INDUSTRIAL METALCAUCHO, S.L.U.

52036 Ø 19 mm
braccio sospensione [Assale anteriore Dx] 1.4 16V-1.4-1.6-1.7 SDI-1.8-1.9 SDI-1.9 TDI-45 1.0-50 1.0-55 1.3-55 1.4-57 1.7 SDI-60 1.7 SDI-60 1.4-64 1.9 SDI-64 1.9 D-68 1.9 SDI-75 1.4 16V-75 1.6-90 1.9 TDI-90
oe: 191407153A -- 191407151B

52041 Ø 19 mm
braccio sospensione [Assale anteriore Sx] 1.4 16V-1.4-1.6-1.7 SDI-1.8-1.9 SDI-1.9 TDI-45 1.0-50 1.0-55 1.3-55 1.4-57 1.7 SDI-60 1.7 SDI-60 1.4-64 1.9 SDI-64 1.9 D-68 1.9 SDI-75 1.4 16V-75 1.6-90 1.9 TDI-90
oe: 191407153A -- 191407153

53003 Ø 19 mm
testina sospensione [Assale anteriore] 1.4 16V-1.4-1.6-1.7 SDI-1.8-1.9 SDI-1.9 TDI-45 1.0-50 1.0-55 1.3-55 1.4-57 1.7 SDI-60 1.7 SDI-60 1.4-64 1.9 SDI-64 1.9 D-68 1.9 SDI-75 1.4 16V-75 1.6-90 1.9 TDI-90
oe: 357407365 -- 357407365A

53106
testina sospensione [Assale anteriore Dx] POLO 1.0-1.4-1.4 16V-1.4 TDI-1.6 16V GTI-1.7 SDI-1.9 D-1.9 SDI

oe: 6N0407365A

53124
testina sospensione [Assale anteriore Sx] POLO 1.0-1.4-1.4 16V-1.4 TDI-1.6 16V GTI-1.7 SDI-1.9 D-1.9 SDI

oe: 6N0407365

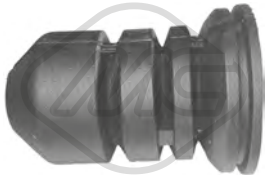

00712
tampone ammortizzatore [Assale anteriore] 1.4-1.4 16V-1.6-1.7 SDI-1.8-1.9 TDI-1.9 SDI-57 1.7 SDI-60 1.4-64 1.9 SDI-68 1.9 SDI-75 1.4 16V-75 1.6-90 1.9 TDI-90 1.8-100 1.6-110 1.9 TDI
oe: 357412303E -- 191412303A

02811
tampone ammortizzatore in poliuretano [Assale posteriore] 1.4 16V-1.4-1.6-1.7 SDI-1.8-1.9 SDI-1.9 TDI-57 1.7 SDI-60 1.4-64 1.9 SDI-75 1.6-90 1.9 TDI-100 1.6-110 1.9 TDI
oe: 191512131B

02812 Ø 14,2 mm Ø 97 mm
supporto ammortizzatore [Assale anteriore] 1.4-1.6-1.7 SDI-1.8-1.9 TDI-1.9 SDI-57 1.7 SDI-60 1.4-64 1.9 SDI-68 1.9 SDI-75 1.6-75 1.4 16V-90 1.9 TDI-90 1.8-100 1.6-110 1.9 TDI
oe: 7M0412331 -- 357412331A

02877
supporto ammortizzatore [Assale anteriore] POLO 1.7 SDI-45 1.0-50 1.0-55 1.4-55 1.3-60 1.7 SDI-60 1.4-64 1.9 SDI-64 1.9 D-75 1.6-100 1.4 16V-120 1.6 16V GTI
oe: 6N0412331A

04128 Ø 14,5 mm
cuscinetto supporto ammortizzatore [Assale anteriore] 1.0-1.4 TDI-1.4-1.4 16V-1.6-1.6 16V GTI-1.7 SDI-1.9 SDI-1.9 TDI-45 1.0-50 1.0-55 1.4-55 1.3-57 1.7 SDI-60 1.4-60 1.7 SDI-64 1.9 SDI-64 1.9 D-68 1.9
oe: 357412249A -- 357412249

04254
tampone ammortizzatore in poliuretano [Assale anteriore] 1.4-1.4 16V-1.6-1.7 SDI-1.8-1.9 SDI-1.9 TDI-57 1.7 SDI-60 1.4-64 1.9 SDI-68 1.9 SDI-75 1.4 16V-75 1.6-90 1.9 TDI-90 1.8-100 1.6-110 1.9 TDI
oe: 357412303F

04298
tampone ammortizzatore in poliuretano [Assale anteriore] POLO 1.0-1.4 TDI-1.4 16V-1.4-1.7 SDI-1.9 SDI-1.9 D-45 1.0-50 1.0-55 1.3-55 1.4-60 1.4-60 1.7 SDI-64 1.9 D-64 1.9 SDI-75 1.6-100 1.4 16V-120 1.6
oe: 1H0412303B

04299
tampone ammortizzatore in poliuretano [Assale posteriore] 1.4-1.6-1.7 SDI-45 1.0-50 1.0-55 1.3-55 1.4-60 1.7 SDI-60 1.4-64 1.9 SDI-64 1.9 D-68 1.9 SDI-75 1.4 16V-75 1.6-90 1.8-90 1.9 TDI-100 1.4 16V-100
oe: 6N0512131A

04320
kit supporti ammortizzatore posteriore [Assale posteriore] 1.0-1.4-1.4 TDI-1.4 16V-1.6 16V GTI-1.6-1.7 SDI-1.8-1.9 SDI-1.9 D-1.9 TDI-45 1.0-50 1.0-55 1.3-55 1.4-57 1.7 SDI-60 1.4-60 1.7 SDI-64 1.9 D-64
oe: 191512335

04352
tampone ammortizzatore in poliuretano [Assale posteriore] 1.0-1.4 TDI-1.4 16V-1.4-1.6 16V GTI-1.6-1.7 SDI-1.8-1.9 SDI-1.9 D-1.9 TDI-45 1.0-50 1.0-55 1.3-55 1.4-57 1.7 SDI-60 1.4-60 1.7 SDI-64 1.9 D-64
oe: 6K0512131A

04765
kit cuffia e tampone poliuretano ammortizzatore [Assale anteriore] 1.0-1.4 TDI-1.4 16V-1.4-1.6 16V GTI-1.7 SDI-1.9 SDI-1.9 D-55 1.4-57 1.7 SDI-60 1.4-60 1.7 SDI-64 1.9 D-64 1.9 SDI-68 1.9 SDI-75 1.4 16V-75
oe: 6N0412303A -- 6N0413175A

04788
supporto ammortizzatore [Assale anteriore] 1.0-1.4 TDI-1.4-1.4 16V-1.6-1.6 16V GTI-1.7 SDI-1.8-1.9 TDI-1.9 SDI-1.9 D-60 1.4-68 1.9 SDI-75 1.6-75 1.4 16V-90 1.8-90 1.9 TDI-100 1.6-110 1.9 TDI
oe: 6Q0412331B

04789 Ø 68 mm Ø 111 mm
cuscinetto supporto ammortizzatore [Assale anteriore] 1.0-1.4-1.4 16V-1.4 TDI-1.6 16V GTI-1.6-1.7 SDI-1.8-1.9 D-1.9 SDI-1.9 TDI-60 1.4-68 1.9 SDI-75 1.4 16V-75 1.6-90 1.8-90 1.9 TDI-100 1.6-110 1.9 TDI
oe: 6N0412249C -- 6N0412249D

© INDUSTRIAL METALCAUCHO, S.L.U.

07125 Ø 14 mm Ø 64,5|66 mm L: 134,5 mm
supporto ammortizzatore [Assale anteriore bilaterale] 1.0-1.4-1.4 TDI-1.4 16V-1.6 16V GTI-1.6-1.7 SDI-1.9 SDI-1.9 D-1.9 TDI-57 1.7 SDI-60 1.4-64 1.9 SDI-68 1.9 SDI-75 1.4 16V-75 1.6-90 1.9 TDI-90 1.8-100 1.6-
oe: 8Z0412331 -- 6N0412331E

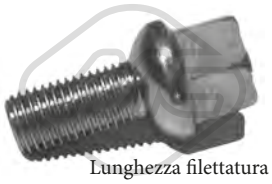

Lunghezza filettatura [mm]: 24
00792 Filetto esterno [mm]: M12 X 1.5
colonnetta ruota 1.0-1.4 16V-1.4-1.4 TDI-1.6-1.6 16V GTI-1.7 SDI-1.9 TDI-1.9 SDI-1.9 D-45 1.0-50 1.0-55 1.3-55 1.4-57 1.7 SDI-60 1.7 SDI-60 1.4-64 1.9 D-64 1.9 SDI-68 1.9 SDI-75 1.4 16V-75 1.6-90 1.9
oe: 3A0601139

Ø 117 mm
N° denti: 22
90002 H: 77 mm
mozzo ruota [Assale anteriore] 1.4-1.4 16V-1.6-1.7 SDI-1.8-1.9 TDI-1.9 SDI-57 1.7 SDI-60 1.4-64 1.9 SDI-68 1.9 SDI-75 1.4 16V-75 1.6-90 1.9 TDI-90 1.8-100 1.6-110 1.9 TDI
oe: 357407615E -- 357407615

Ø 120.5 mm
N° denti: 22
90034 H: 74 mm
mozzo ruota [Assale anteriore] POLO 1.0-1.4 TDI-1.4-1.4 16V-1.6 16V GTI-1.7 SDI-1.9 SDI-1.9 D-45 1.0-50 1.0-55 1.4-55 1.3-60 1.4-60 1.7 SDI-64 1.9 SDI-64 1.9 D-75 1.6-100 1.4 16V-120 1.6 16V GTI
oe: 6N0407613

Ø 120.5 mm
N° denti: 22
90035 H: 74 mm
mozzo ruota [Assale anteriore] POLO 1.4 16V-1.6-1.9 SDI-1.9 TDI

oe: 357407613B -- 357407613B

90516 H: 109.5 mm
mozzetto ruota [Assale posteriore] 1.0-1.4 TDI-1.4-1.4 16V-1.6-1.6 16V GTI-1.7 SDI-1.8-1.9 D-1.9 SDI-1.9 TDI-45 1.0-50 1.0-55 1.4-55 1.3-57 1.7 SDI-60 1.4-60 1.7 SDI-64 1.9 SDI-64 1.9 D-68 1.9 SDI-75 1.4
oe: 357501117

Ø 120 mm
90525 H: 63.7 mm
mozzo ruota [Assale post. bilaterale] 1.0-1.4 16V-1.4-1.4 TDI-1.6 16V GTI-1.6-1.7 SDI-1.8-1.9 D-1.9 TDI-1.9 SDI-50 1.0-55 1.4-60 1.4-60 1.7 SDI-64 1.9 SDI-64 1.9 D-68 1.9 SDI-75 1.4 16V-75 1.6-90 1.9 TDI-90
oe: 6X0598477

90539 H: 110,5 mm
mozzetto ruota [Assale posteriore Sx] 1.4-1.6-1.7 SDI-1.9 TDI-1.9 SDI-45 1.0-50 1.0-55 1.4-55 1.3-60 1.4-60 1.7 SDI-64 1.9 SDI-64 1.9 D-75 1.6-100 1.6-100 1.4 16V-120 1.6 16V GTI
oe: 6U0501117A -- 333501117A

90540 H: 110,5 mm
mozzetto ruota [Assale posteriore Dx] 1.4-1.6-1.7 SDI-1.9 TDI-1.9 SDI-45 1.0-50 1.0-55 1.4-55 1.3-60 1.4-60 1.7 SDI-64 1.9 SDI-64 1.9 D-75 1.6-100 1.6-100 1.4 16V-120 1.6 16V GTI
oe: 6U0501118A -- 333501118A

90541 H: 110.5 mm
mozzetto ruota [Assale posteriore Dx] 1.4 16V-1.4-1.4 TDI-1.6 16V GTI-1.7 SDI-1.9 SDI-1.9 TDI-1.9 D-75 1.6-100 1.4 16V-110 1.9 TDI-120 1.6 16V GTI

oe: 333501118 -- 333501112

90542 H: 139 mm
mozzetto ruota [Assale posteriore Sx] 1.4 16V-1.4-1.4 TDI-1.6 16V GTI-1.7 SDI-1.9 SDI-1.9 TDI-1.9 D-75 1.6-100 1.4 16V-110 1.9 TDI-120 1.6 16V GTI

oe: 333501117 -- 333501111

08377
manicotto depressore servofreno 1.4-1.4 16V-1.6-1.7 SDI-1.8-1.9 TDI-1.9 SDI-57 1.7 SDI-60 1.4-64 1.9 SDI-68 1.9 SDI-75 1.4 16V-75 1.6-90 1.9 TDI-90 1.8-100 1.6-110 1.9 TDI
oe: 321611939E

74002
cuscinetto ruota [Assale posteriore] 1.4-1.6-1.7 SDI-1.8-1.9 TDI-1.9 SDI-45 1.0-50 1.0-55 1.3-55 1.4-57 1.7 SDI-60 1.4-60 1.7 SDI-64 1.9 SDI-64 1.9 D-68 1.9 SDI-75 1.6-90 1.9 TDI-90 1.8-100 1.6-100 1.4 16V-
oe: 311405625N -- 311405645B

74006 Ø 72 mm
cuscinetto ruota [Assale posteriore] 1.4-1.4 16V-1.6-1.7 SDI-1.8-1.9 TDI-1.9 SDI-57 1.7 SDI-60 1.4-64 1.9 SDI-68 1.9 SDI-75 1.4 16V-75 1.6-90 1.9 TDI-90 1.8-100 1.6-110 1.9 TDI
oe: 331598625A -- 357498625C

74027 Ø 35 mm Ø 66 mm
cuscinetto ruota [Assale anteriore] POLO 1.0-1.4 TDI-1.4-1.4 16V-1.6 16V GTI-1.7 SDI-1.9 SDI-1.9 D-45 1.0-50 1.0-55 1.4-55 1.3-60 1.4-60 1.7 SDI-64 1.9 SDI-64 1.9 D-75 1.6-100 1.4 16V-120 1.6 16V GTI
oe: 6N0498625 -- 191498625

74119 Ø 35 mm Ø 66 mm
cuscinetto ruota [Assale anteriore bilaterale] POLO 1.0-1.4 TDI-1.4-1.4 16V-1.6 16V GTI-1.7 SDI-1.9 SDI-1.9 D-45 1.0-50 1.0-55 1.4-55 1.3-60 1.4-60 1.7 SDI-64 1.9 SDI-64 1.9 D-75 1.6-100 1.4 16V-120 1.6
oe: 6N0498625

96014 L: 165 mm
tubo freno [Assale post. bilaterale] 1.0-1.4 16V-1.4-1.4 TDI-1.6-1.6 16V GTI-1.7 SDI-1.8-1.9 TDI-1.9 D-1.9 SDI-57 1.7 SDI-60 1.4-68 1.9 SDI-75 1.6-75 1.4 16V-90 1.8-90 1.9 TDI-100 1.6-110 1.9 TDI
oe: 6X0611775 -- 6Q0611775B

96108 L: 205 mm
tubo freno [Assale posteriore] POLO 1.0-1.9 D-45 1.0-50 1.0-64 1.9 D-75 1.6

oe: 433611775A

© INDUSTRIAL METALCAUCHO, S.L.U.

96175 L: 190 mm
tubo freno [Assale post. bilaterale] 1.4 16V-75 1.6-100 1.4 16V

oe: 893611775A -- 481611775

96506 L: 395 mm
tubo freno [Assale anteriore bilaterale] POLO 1.0-1.4 TDI-1.4-1.4 16V-1.6 16V GTI-1.7 SDI-1.9 SDI-1.9 D-45 1.0-50 1.0-55 1.4-55 1.3-60 1.4-60 1.7 SDI-64 1.9 SDI-64 1.9 D-75 1.6-100 1.4 16V-120 1.6 16V GTI
oe: 6N0611701A -- 6N0611701B

Ø 27 - 89 mm
01061 kit
kit cuffia trasmissione [sul lato del cambio Assale anteriore bilaterale] 1.0-1.4-1.4 16V-1.6-1.6 16V GTI-1.7 SDI-1.9 D-45 1.0-50 1.0-55 1.3-57 1.7 SDI-60 1.7 SDI-60 1.4-64 1.9 D-75 1.6-75 1.4 16V-100 1.4 16V-
oe: 6N0498201 -- 1H0407283

Ø 27 - 94 mm
01106 kit
kit cuffia trasmissione [sul lato del cambio Assale post. bilaterale Assale anteriore bilaterale] POLO 1.4-1.4 16V-55 1.4-60 1.4-75 1.6

oe: 6QE498201A -- 6Q0498201A

Ø 21 - 68 mm
01159 kit **00159**
kit cuffia trasmissione [sul lato del cambio Assale anteriore bilaterale] 1.0-1.4 16V-1.4-1.4 TDI-1.6-1.9 TDI-1.9 D-45 1.0-55 1.3-60 1.4-64 1.9 D-64 1.9 SDI-75 1.4 16V-75 1.6-100 1.4 16V-110 1.9 TDI
oe: 46307841

Ø 21 - 100 mm
01188 kit
kit cuffia trasmissione [sul lato del cambio Assale post. bilaterale Assale anteriore bilaterale] 1.6-75 1.6

oe: 1J0498201C -- 191498201C

Ø 24 - 100 mm
01190 kit
kit cuffia trasmissione [lato ruota] POLO

oe:

Ø 21 - 100 mm
01192 kit
kit cuffia trasmissione [sul lato del cambio Assale post. bilaterale Assale anteriore bilaterale] POLO

oe: 191498201B

Ø 26 - 87 mm
01297 kit **00297**
kit cuffia trasmissione [lato ruota Assale anteriore bilaterale] 1.4 TDI-1.6 16V GTI-1.6-1.9 D-1.9 TDI-64 1.9 SDI-64 1.9 D-75 1.6-90 1.8-90 1.9 TDI-100 1.6-110 1.9 TDI-120 1.6 16V GTI
oe: 6Q0498203A -- 2303398NK01

Ø 24 - 100 mm
01560 kit
kit cuffia trasmissione [sul lato del cambio] 1.6-75 1.6

oe: 321407283A

Ø 21 - 89 mm
01632 kit
kit cuffia trasmissione [sul lato del cambio] 1.0-1.4 TDI-1.4-1.4 16V-1.6 16V GTI-50 1.0-60 1.4

oe: 191498201B -- 171498201A

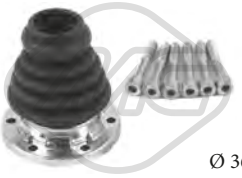

Ø 36 - 100 mm
01637 kit
kit cuffia trasmissione [sul lato del cambio Assale anteriore bilaterale] POLO

oe: 191407283 -- 1J0498201A

Ø 22 - 83 mm
01732E kit
kit cuffia trasmissione (montare con cono) [sul lato del cambio Assale post. bilaterale Assale anteriore bilaterale] POLO 1.0-1.4-1.7 SDI-1.9 SDI-1.9 D-45 1.0-50 1.0-55 1.4-55 1.3-60 1.7 SDI-60 1.4-64 1.9 D-64 1.9
oe: 7701033432

Ø 26 - 78 mm
01921 kit **00921**
kit cuffia trasmissione [Assale post. bilaterale lato ruota Assale anteriore bilaterale] eje delantero, ambos lados POLO 1.0-1.4 16V-1.4-1.7 SDI-1.9 D-1.9 SDI-45 1.0-50 1.0-55 1.4-55 1.3-60 1.4-60 1.7 SDI-64 1.9
oe: 6N0498203

Ø 18 - 100 mm
11028 kit **10028**
kit cuffia trasmissione [sul lato del cambio Assale anteriore bilaterale] POLO 1.9 TDI

oe: 357498201 -- 1J0498201

Ø 27 - 71 mm
11052 kit **10052**
kit cuffia trasmissione [sul lato del cambio Assale anteriore bilaterale] POLO 1.4-1.4 16V-1.4 TDI

oe: 1J0498201D -- 8E0498201C

Ø 25 - 86 mm
11146 kit **10146**
kit cuffia trasmissione [lato ruota Assale anteriore bilaterale] 1.0-1.4-1.6-1.7 SDI-1.9 SDI-1.9 D-45 1.0-50 1.0-55 1.3-55 1.4-60 1.7 SDI-60 1.4-64 1.9 D-75 1.6-100 1.6-100 1.4 16V-120 1.6 16V GTI
oe: 1H0498203

© INDUSTRIAL METALCAUCHO, S.L.U.

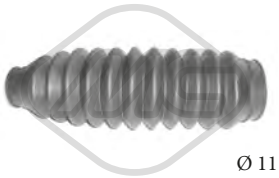

Ø 11 - 42 mm

01357 kit **00357**

kit cuffia cremagliera sterzo 1.0-1.4 TDI-1.4-1.4 16V-1.6 16V GTI-1.7 SDI-1.9 D-1.9 SDI-45 1.0-50 1.0-55 1.3-55 1.4-60 1.7 SDI-60 1.4-64 1.9 SDI-64 1.9 D-75 1.4 16V-75 1.6-100 1.4 16V-120 1.6 16V GTI

oe: 6N0422831

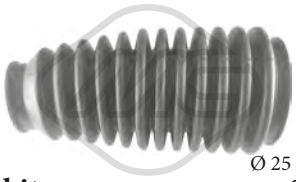

Ø 25 - 40 mm

01436 kit **00436**

kit cuffia cremagliera sterzo 1.0-1.4 TDI-1.4 16V-1.4-1.6 16V GTI-1.6-1.7 SDI-1.9 SDI-1.9 D-45 1.0-50 1.0-55 1.4-55 1.3-57 1.7 SDI-60 1.7 SDI-60 1.4-64 1.9 SDI-64 1.9 D-75 1.4 16V-75 1.6-100 1.4 16V-120 1.6

oe: 6N0419831

04324

cuffia ammortizzatore [anteriore] POLO 1.7 SDI-45 1.0-50 1.0-55 1.4-55 1.3-60 1.7 SDI-60 1.4-64 1.9 SDI-64 1.9 D-75 1.6-100 1.4 16V-120 1.6 16V GTI

oe: 357413175A

21052

filtro cambio automatico POLO 1.0-1.4-1.4 16V-1.4 TDI-1.6 16V GTI-1.7 SDI-1.9 D-1.9 SDI

oe: 001325429A

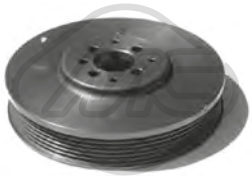

04290 Ø 162 mm - 6 N° alette

puleggia smorzatore con antivibrante 1.7 SDI-1.9 SDI-1.9 TDI-57 1.7 SDI-64 1.9 SDI-90 1.9 TDI-110 1.9 TDI

oe: 028105243T -- 028105243K

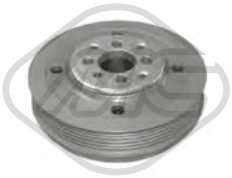

04421 Ø 143 mm - 6 N° alette

puleggia smorzatore con antivibrante 1.9 SDI-1.9 TDI-68 1.9 SDI-90 1.9 TDI-110 1.9 TDI

oe: 038105243

04492 Ø 143 mm - 6 N° alette

puleggia smorzatore con antivibrante POLO 1.4 TDI

oe: 045105243B -- 045105243

04495 Ø 160 mm - 5 N° alette

puleggia smorzatore con antivibrante POLO 1.7 SDI-1.9 SDI-60 1.7 SDI-64 1.9 D-64 1.9 SDI

oe: 028105243AC

04767 Ø 8 mm Ø 65 mm

cuscinetto tendicinghia 1.9 SDI-1.9 TDI-68 1.9 SDI-90 1.9 TDI-110 1.9 TDI

oe: 038145276

04768 Ø 8 mm Ø 78 mm

cuscinetto tendicinghia 1.6-1.9 SDI-64 1.9 SDI-75 1.6-100 1.6

oe: 028145278A -- 028145278E

04770 Ø 70 mm

cuscinetto tendicinghia 1.0-1.4 16V-1.4-1.6 16V GTI-1.6-45 1.0-50 1.0-55 1.4-55 1.3-60 1.4-75 1.6-75 1.4 16V-100 1.4 16V-120 1.6 16V GTI

oe: 030145299F -- 030145299C

04771 Ø 70 mm

cuscinetto tendicinghia POLO 1.7 SDI-1.9 D-1.9 SDI-60 1.7 SDI-64 1.9 D-64 1.9 SDI

oe: 028145278M

04908 Ø 72 mm L: 103 mm

cuscinetto tendicinghia 1.7 SDI-1.9 SDI-1.9 TDI-57 1.7 SDI-64 1.9 SDI-68 1.9 SDI-90 1.9 TDI-110 1.9 TDI

oe: 028903315R

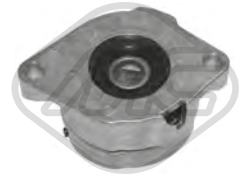

04909 Ø 72 mm L: 103 mm

cuscinetto tendicinghia 1.6-1.7 SDI-1.8-1.9 TDI-60 1.7 SDI-75 1.6-90 1.8-90 1.9 TDI-100 1.6-110 1.9 TDI

oe: 037903315C

04919 Ø 17 mm Ø 49.7 mm - 6 N° alette

puleggia alternatore 1.7 SDI-1.9 SDI-1.9 TDI-57 1.7 SDI-64 1.9 SDI-90 1.9 TDI-110 1.9 TDI

oe: 028903119AA -- 028903119P

04923 Ø 6 mm Ø 65.5 mm

cuscinetto tendicinghia POLO 1.7 SDI-1.9 D-1.9 SDI-60 1.7 SDI-64 1.9 D-64 1.9 SDI

oe: 028903315P

04944

cuscinetto tendicinghia 1.9 SDI-1.9 TDI-68 1.9 SDI-90 1.9 TDI-110 1.9 TDI

oe: 038903315C

04997 Ø 23 mm Ø 55.9 mm - 6 N° alette

puleggia alternatore 1.4 TDI-1.9 SDI-1.9 TDI-68 1.9 SDI-90 1.9 TDI-110 1.9 TDI

oe: 038903119T -- 038903119A

© INDUSTRIAL METALCAUCHO, S.L.U.

05000 Ø 17 mm Ø 56 mm - 5 N° alette
puleggia alternatore POLO 1.9 D-1.9 SDI-60 1.7 SDI-64 1.9 D-64 1.9 SDI

oe: 038903119Q

05009
cuscinetto tendicinghia con a/c 1.4 16V-75 1.4 16V

oe: 032145299A

05010 Ø 70 mm
cuscinetto tendicinghia 1.4 TDI-1.6-100 1.6

oe: 06A903315D -- 06A903315E

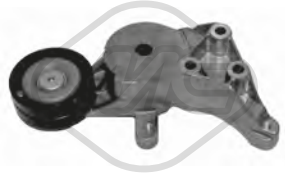

05039
cuscinetto tendicinghia 1.9 SDI-68 1.9 SDI

oe: 038903315A -- 038903315E

06280 Ø 56,0 mm
cuscinetto tendicinghia 1.4 16V-1.6 16V GTI-75 1.4 16V-120 1.6 16V GTI

oe: 36109244J -- 36109244D

06282 Ø 72 mm
cuscinetto tendicinghia 1.6-100 1.6

oe: 6A109479F -- 6A109479C

06283 Ø 60 mm
cuscinetto tendicinghia 1.0-1.4 TDI-1.4-1.4 16V-1.6 16V GTI-1.6-1.7 SDI-1.9 TDI-1.9 D-1.9 SDI-60 1.4-68 1.9 SDI-75 1.6-75 1.4 16V-90 1.8-90 1.9 TDI-100 1.6-110 1.9 TDI-120 1.6 16V GTI
oe: 036109243AG

06284 Ø 8,0 mm Ø 60,0 mm
cuscinetto tendicinghia 1.4 16V-1.6 16V GTI-75 1.4 16V-120 1.6 16V GTI

oe: 36109243R -- 36109243L

06287 Ø 8,0 mm Ø 28,0 mm
cuscinetto tendicinghia 1.9 SDI-1.9 TDI-68 1.9 SDI-90 1.9 TDI-110 1.9 TDI

oe: 58109244 -- 36109244K

03681
coperchio cinghia distribuzione [Superiore] 1.6-75 1.6-90 1.8-100 1.6

oe: 026109173A

03715
coperchio cinghia distribuzione [anteriore] POLO CLASSIC 75 1.6

oe: 026109107B

03720
coperchio distribuzione [Superiore] POLO 1.6

oe: 06A109108B

05694 N° denti: 26
corona albero a camme POLO 45 1.0-50 1.0-55 1.3-55 1.4-60 1.4-75 1.6-120 1.6 16V GTI

oe: 030105263C -- 030105263A

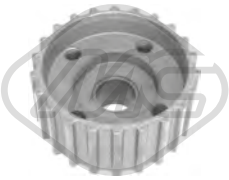

05698 N° denti: 22
corona albero a camme 1.9 SDI-1.9 TDI-68 1.9 SDI

oe: 038105263E

05699 N° denti: 22
corona albero a camme 1.7 SDI-1.9 SDI-1.9 TDI-57 1.7 SDI-64 1.9 SDI-90 1.9 TDI-110 1.9 TDI

oe: 028105263D -- 028105263A

05961 N° denti: 26
corona albero a camme 1.6-100 1.6

oe: 06A105263E

02695
supporto carburatore 1.6-1.8-75 1.6-90 1.8

oe: 050129761H -- 050129761F

02855
supporto carburatore 1.6-75 1.6

oe: 032129765

© INDUSTRIAL METALCAUCHO, S.L.U.

02301
boccola cremagliera sterzo POLO 1.9 SDI

oe:

53026 L: 75 mm
testina barra accoppiamento [Assale anteriore Dx] 1.4 16V-1.4-1.6-1.7 SDI-1.8-1.9 SDI-1.9 TDI-45 1.0-50 1.0-55 1.3-55 1.4-57 1.7 SDI-60 1.7 SDI-60 1.4-64 1.9 SDI-64 1.9 D-68 1.9 SDI-75 1.4 16V-75 1.6-90 1.9
oe: 3A0422812 -- 191419812

53032 L: 75 mm
testina barra accoppiamento [Assale anteriore Sx] 1.4 16V-1.4-1.6-1.7 SDI-1.8-1.9 SDI-1.9 TDI-45 1.0-50 1.0-55 1.3-55 1.4-57 1.7 SDI-60 1.7 SDI-60 1.4-64 1.9 SDI-64 1.9 D-68 1.9 SDI-75 1.4 16V-75 1.6-90 1.9
oe: 191419811 -- 3A0422811A

53094 L: 322 mm
tirante assiale [Assale anteriore bilaterale] 1.4 16V-1.4-1.6-1.7 SDI-1.8-1.9 SDI-1.9 TDI-45 1.0-50 1.0-55 1.3-55 1.4-57 1.7 SDI-60 1.7 SDI-60 1.4-64 1.9 SDI-64 1.9 D-68 1.9 SDI-75 1.4 16V-75 1.6-90 1.9 TDI-90
oe: 6K0422804E -- 6K0422803F

53095 L: 95 mm
testina barra accoppiamento [Assale anteriore Dx] 1.0-1.4 TDI-1.4-1.4 16V-1.6-1.6 16V GTI-1.7 SDI-1.8-1.9 D-1.9 SDI-1.9 TDI-45 1.0-50 1.0-55 1.4-55 1.3-57 1.7 SDI-60 1.4-60 1.7 SDI-64 1.9 SDI-64 1.9
oe: 6K0422812 -- 6X0422812

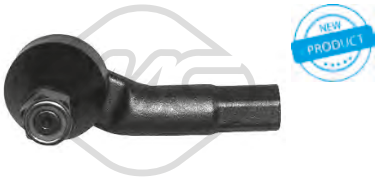

53133 L: 95 mm
testina barra accoppiamento [Assale anteriore Sx] 1.0-1.4 16V-1.4-1.4 TDI-1.6 16V GTI-1.6-1.7 SDI-1.8-1.9 SDI-1.9 TDI-1.9 D-45 1.0-50 1.0-55 1.4-55 1.3-57 1.7 SDI-60 1.7 SDI-60 1.4-64 1.9 SDI-64 1.9
oe: 6K0422811 -- 6X0422811

03724
kit riparazione leva cambio 1.0-1.4-1.7 SDI-1.9 SDI-1.9 D-45 1.0-50 1.0-55 1.3-55 1.4-57 1.7 SDI-60 1.4-60 1.7 SDI-64 1.9 D-64 1.9 SDI-68 1.9 SDI-75 1.4 16V-75 1.6-90 1.9 TDI-90 1.8-100 1.6-100 1.4 16V-110 1.9
oe: 191711251A

03899
testina cavo comando velocità POLO

oe: 1J0711761A

04353
bielletta cambio di velocità POLO 1.0-1.4 16V-1.4-1.6 16V GTI-1.7 SDI-1.9 SDI-45 1.0-50 1.0-55 1.3-55 1.4-60 1.4-60 1.7 SDI-64 1.9 SDI-75 1.6-100 1.4 16V-120 1.6 16V GTI
oe: 6N0711575A

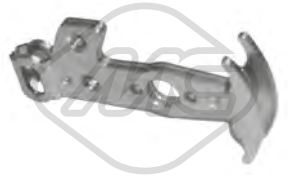

04360
bielletta cambio di velocità 1.9 TDI-90 1.9 TDI-110 1.9 TDI

oe: 1H0711051B

00864
copripedale freno e frizione POLO

oe: 321721173

02813 L: 220 mm
bielletta leva cambio [anteriore] 1.6-75 1.6-90 1.8-100 1.6

oe: 191711574

02841
kit riparazione leva cambio POLO CLASSIC 57 1.7 SDI-60 1.4-64 1.9 SDI-68 1.9 SDI-75 1.6-75 1.4 16V-90 1.9 TDI-90 1.8-100 1.6

oe: 1H0711173

02878 L: 220 mm
bielletta leva cambio [anteriore] 1.6-1.7 SDI-1.9 SDI-57 1.7 SDI-64 1.9 SDI-68 1.9 SDI-75 1.6-90 1.8-100 1.6

oe: 1H0711574

02879 L: 60 mm
bielletta cambio di velocità 1.4-1.4 16V-1.6-1.7 SDI-1.8-1.9 TDI-1.9 SDI-57 1.7 SDI-60 1.4-64 1.9 SDI-68 1.9 SDI-75 1.4 16V-75 1.6-90 1.9 TDI-90 1.8-100 1.6-110 1.9 TDI
oe: 1H0711595

03691
asta leva cambio (comando cavo) 1.9 TDI-90 1.9 TDI-110 1.9 TDI

oe: 1J0711256

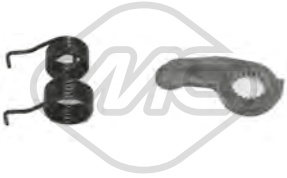

04772
kit leva cambio (5 velocità) 1.6-1.7 SDI-1.9 SDI-57 1.7 SDI-64 1.9 SDI-68 1.9 SDI-75 1.6-90 1.8-100 1.6

oe: 020141723C

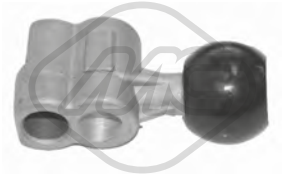

04902 L: 81 mm
asta leva cambio 1.0-1.4-1.4 16V-1.6-45 1.0-50 1.0-55 1.4-55 1.3-60 1.4-75 1.6-75 1.4 16V-100 1.4 16V

oe: 191711233

© INDUSTRIAL METALCAUCHO, S.L.U.

04906 L: 342 mm
asta leva cambio 1.6-1.7 SDI-1.9 SDI-57 1.7 SDI-64 1.9 SDI-75 1.6-90 1.8-100 1.6

oe: 020141741B

06120
cilindretto frizione 1.6-1.9 SDI-68 1.9 SDI-100 1.6

oe: 1J0721261A -- 1J0721261E

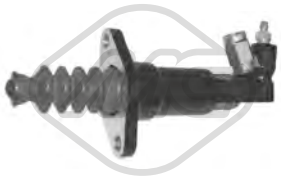

06121
cilindretto frizione 1.9 TDI-90 1.9 TDI-110 1.9 TDI

oe: 1J0721261J -- 1J0721261D

06126
pompa frizione 1.6-1.9 SDI-1.9 TDI-68 1.9 SDI-90 1.9 TDI-100 1.6-110 1.9 TDI

oe: 6K1721401

57833
guida cambio 1.0-1.4-1.4 16V-1.6-1.6 16V GTI-1.7 SDI-1.9 SDI-45 1.0-50 1.0-55 1.4-55 1.3-60 1.7 SDI-60 1.4-64 1.9 SDI-75 1.4 16V-75 1.6-100 1.4 16V-120 1.6 16V GTI
oe: 085141181 -- 85141181

80050 L: 1047/838 mm
cavo frizione automatico 1.0-1.4 TDI-1.4-1.4 16V-1.6-1.6 16V GTI-1.7 SDI-1.8-1.9 SDI-1.9 D-1.9 TDI-45 1.0-50 1.0-55 1.3-55 1.4-57 1.7 SDI-60 1.4-60 1.7 SDI-64 1.9 SDI-64 1.9 D-68 1.9 SDI-75 1.4 16V-75
oe: 6X1721335 -- 6N1721335K

80060 L: 854/653 mm
cavo frizione automatico 1.6-1.8-1.9 D-1.9 SDI-64 1.9 SDI-68 1.9 SDI-75 1.6-90 1.8-100 1.6

oe: 6K1721335C -- 6K1721335B

80170 L: 1025/780 mm
cavo frizione automatico 1.0-1.4 TDI-1.4-1.4 16V-1.6-1.6 16V GTI-1.7 SDI-1.9 SDI-1.9 D-45 1.0-50 1.0-55 1.4-55 1.3-60 1.7 SDI-60 1.4-64 1.9 D-64 1.9 SDI-75 1.4 16V-75 1.6-100 1.4 16V-120 1.6 16V GTI
oe: 6N1721335B -- 6N1721335B

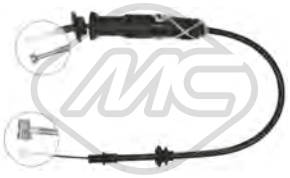

80175 L: 865/598 mm
cavo frizione manuale 1.6-1.8-1.9 D-1.9 SDI-64 1.9 SDI-68 1.9 SDI-75 1.6-90 1.8-100 1.6

oe: 6K1721335C -- 6K1721335B

80207 L: 1073/833 mm
cavo frizione manuale 1.0-1.4 TDI-1.4-1.4 16V-1.6-1.6 16V GTI-1.7 SDI-1.8-1.9 SDI-1.9 D-1.9 TDI-45 1.0-50 1.0-55 1.3-55 1.4-57 1.7 SDI-60 1.4-60 1.7 SDI-64 1.9 SDI-64 1.9 D-68 1.9 SDI-75 1.4 16V-75 1.6-90
oe: 6N1721335K -- 6N1721335J

80341 L: 1041/789 mm
cavo frizione manuale 1.0-1.4 TDI-1.4-1.4 16V-1.6-1.6 16V GTI-1.7 SDI-1.9 SDI-1.9 D-45 1.0-50 1.0-55 1.4-55 1.3-60 1.7 SDI-60 1.4-64 1.9 D-64 1.9 SDI-75 1.4 16V-75 1.6-100 1.4 16V-120 1.6 16V GTI
oe: 6N1721335B

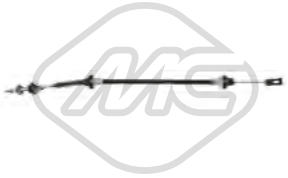

80401 L: 607/283 mm
cavo frizione manuale POLO 1.0

oe: 867721335E -- 867721335H

83632 L: 917/447+110 mm
cavo frizione manuale 1.0-1.4-1.4 16V-1.6-1.6 16V GTI-1.7 SDI-1.9 SDI-1.9 D-45 1.0-50 1.0-55 1.4-55 1.3-60 1.7 SDI-60 1.4-64 1.9 SDI-64 1.9 D-75 1.4 16V-75 1.6-100 1.4 16V-120 1.6 16V GTI
oe: 1H1721335K -- 1H1721335C

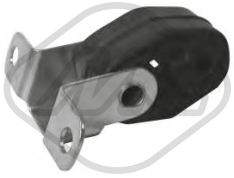

02423
supporto marmitta [posteriore] 1.4-1.4 16V-1.6-1.7 SDI-1.8-1.9 TDI-1.9 SDI-57 1.7 SDI-60 1.4-64 1.9 SDI-68 1.9 SDI-75 1.4 16V-75 1.6-90 1.9 TDI-90 1.8-100 1.6-110 1.9 TDI
oe: 1H0253674D

02425
supporto marmitta POLO 1.7 SDI-45 1.0-50 1.0-55 1.4-55 1.3-60 1.7 SDI-60 1.4-64 1.9 D-64 1.9 SDI-75 1.6-100 1.4 16V

oe: 1H0253144C

02426
supporto marmitta 1.0-1.4 TDI-1.4-1.4 16V-1.6 16V GTI-1.6-1.9 D-45 1.0-50 1.0-55 1.3-60 1.4-64 1.9 D-64 1.9 SDI-75 1.6-75 1.4 16V-120 1.6 16V GTI

oe: 6X0253147 -- 1H0253147B

04364
supporto carburatore [Silenziatore anteriore] 1.4-60 1.4

oe: 1H0253144E

© INDUSTRIAL METALCAUCHO, S.L.U.

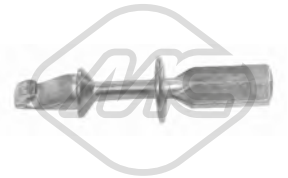

04766
guida serratura porta POLO 1.7 SDI-45 1.0-50 1.0-55 1.4-55 1.3-60 1.7 SDI-60 1.4-64 1.9 SDI-64 1.9 D-75 1.6-100 1.4 16V-120 1.6 16V GTI

oe: 1H0837223B

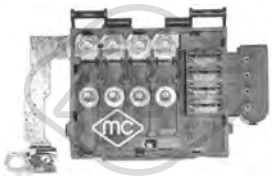

03889
scatola fusibili POLO 1.0-1.4 TDI-1.4-1.4 16V-1.6 16V GTI-1.7 SDI-1.9 SDI-1.9 D-45 1.0-50 1.0-55 1.4-55 1.3-60 1.4-60 1.7 SDI-64 1.9 SDI-64 1.9 D-75 1.6-100 1.4 16V-120 1.6 16V GTI
oe: 6X0998550

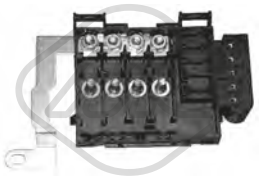

03890
scatola fusibili POLO 1.0-1.4 TDI-1.4-1.4 16V-1.6 16V GTI-1.7 SDI-1.9 SDI-1.9 D-45 1.0-50 1.0-55 1.4-55 1.3-60 1.4-60 1.7 SDI-64 1.9 SDI-64 1.9 D-75 1.6-100 1.4 16V-120 1.6 16V GTI
oe: 6X0998550A

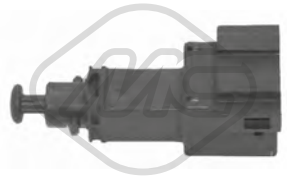

03731
interruttore luce freno (4 poli) POLO

oe: 1J0945511A

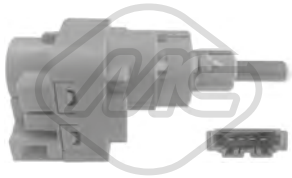

03738
interruttore luce freno (4 poli) POLO 1.0-1.4-1.4 16V-1.4 TDI-1.6 16V GTI-1.7 SDI-1.9 D-1.9 SDI

oe: 1C0945511A -- 1J0945511D

03739
interruttore luce freno (2 poli) POLO 1.0-1.4 TDI-1.4-1.4 16V-1.6 16V GTI-1.7 SDI-1.9 SDI-1.9 D-45 1.0-50 1.0-55 1.4-55 1.3-60 1.4-60 1.7 SDI-64 1.9 SDI-64 1.9 D-75 1.6-100 1.4 16V-120 1.6 16V GTI
oe: 191945515B -- 191945515

02058
pompa tergicristalli POLO

oe: 46760973 -- 46760973

02059
pompa tergicristalli 1.0-1.4-1.4 TDI-1.4 16V-1.6 16V GTI-1.6-1.7 SDI-1.8-1.9 SDI-1.9 D-1.9 TDI-45 1.0-50 1.0-55 1.3-55 1.4-57 1.7 SDI-60 1.4-60 1.7 SDI-64 1.9 D-64 1.9 SDI-68 1.9 SDI-75 1.6-75 1.4 16V-90 1.9
oe: 1T0955651A -- 1K6955651

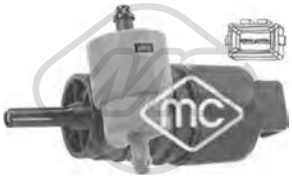

02061
pompa tergicristalli 1.4-1.6-1.7 SDI-1.8-1.9 SDI-1.9 TDI-45 1.0-50 1.0-55 1.3-55 1.4-57 1.7 SDI-60 1.4-64 1.9 D-64 1.9 SDI-75 1.6-90 1.9 TDI-90 1.8-100 1.6-100 1.4 16V-110 1.9 TDI
oe: 333955651 -- 1H6955651

02062
pompa tergicristalli 1.4-1.4 16V-1.6-1.7 SDI-1.8-1.9 TDI-1.9 SDI-57 1.7 SDI-60 1.4-64 1.9 SDI-68 1.9 SDI-75 1.4 16V-75 1.6-90 1.9 TDI-90 1.8-100 1.6-110 1.9 TDI
oe: 1T0955651 -- 1K5955651

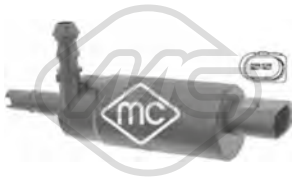

02075
pompa lavafari 1.0-1.4-1.4 TDI-1.4 16V-1.6 16V GTI-1.6-1.7 SDI-1.8-1.9 SDI-1.9 D-1.9 TDI-45 1.0-50 1.0-55 1.3-55 1.4-57 1.7 SDI-60 1.4-60 1.7 SDI-64 1.9 D-64 1.9 SDI-68 1.9 SDI-75 1.6-75 1.4 16V-90 1.9
oe: 535955681 -- 431955679A

50097 L: 70 mm
sensore velocità ruota - ABS Sensore passivo [Assale anteriore Sx] 1.0-1.4-1.4 TDI-1.4 16V-1.6 16V GTI-1.6-1.7 SDI-1.8-1.9 SDI-1.9 D-1.9 TDI-45 1.0-50 1.0-55 1.3-55 1.4-57 1.7 SDI-60 1.4-60 1.7 SDI-64
oe: 1J0927803 -- 1H0927807

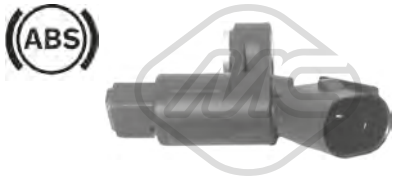

50098 L: 70 mm
sensore velocità ruota - ABS Sensore passivo [Assale anteriore Dx] 1.0-1.4-1.4 TDI-1.4 16V-1.6 16V GTI-1.6-1.7 SDI-1.8-1.9 SDI-1.9 D-1.9 TDI-45 1.0-50 1.0-55 1.3-55 1.4-57 1.7 SDI-60 1.4-60 1.7 SDI-64
oe: 1J0927804 -- 1H0927808

50101 L: 843 mm
sensore velocità ruota - ABS Sensore passivo [Assale post. bilaterale] 1.0-1.4-1.4 TDI-1.4 16V-1.6 16V GTI-1.6-1.7 SDI-1.8-1.9 SDI-1.9 D-1.9 TDI-45 1.0-50 1.0-55 1.3-55 1.4-57 1.7 SDI-60 1.4-60 1.7 SDI-64
oe: 6N0927807A

© INDUSTRIAL METALCAUCHO, S.L.U.

SISTEMA DI RAFFREDDAMENTO

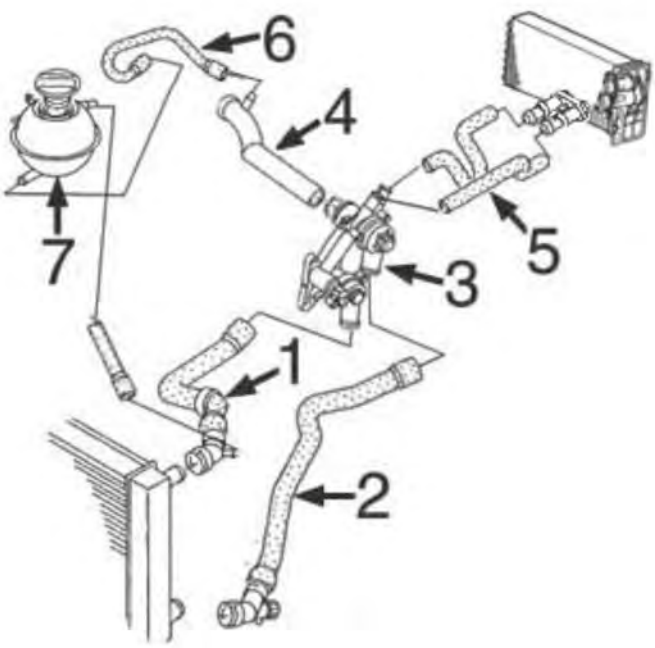

C121M4804M5074CAP1 VW POLO III 10/2001 - 01/2012

benzina 1.2 motore da 54CV e 64CV::

1	09329	manicotto superiore radiatore
2	09328	manicotto inferiore radiatore
3	03726	scatola termostato completa
4	03829	tubo rigido
7	03573	tappo vaschetta espansione

SISTEMA DI RAFFREDDAMENTO

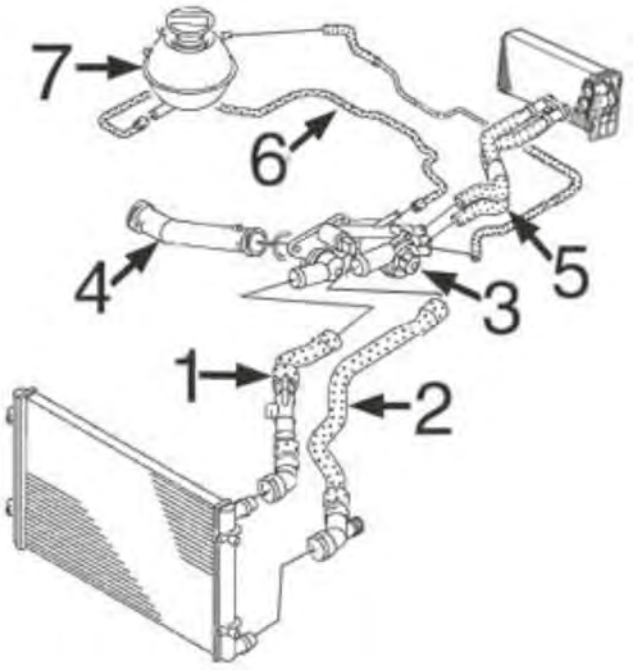

C121M4804M5074CAP2 VW POLO III 10/2001 - 01/2012

benzina 1.4 motore da 75CV, 80CV e 100CV

1	09332	manicotto superiore radiatore
2	09330	manicotto inferiore radiatore
3	03693	scatola termostato completa
4	03916	tubo rigido motore da 80CV (BUD)
5	09335	kit manicotti riscaldamento
6	09333	manicotto dal tubo alla vaschetta
7	03573	tappo vaschetta espansione
	03675	vaschetta espansione

SISTEMA DI RAFFREDDAMENTO

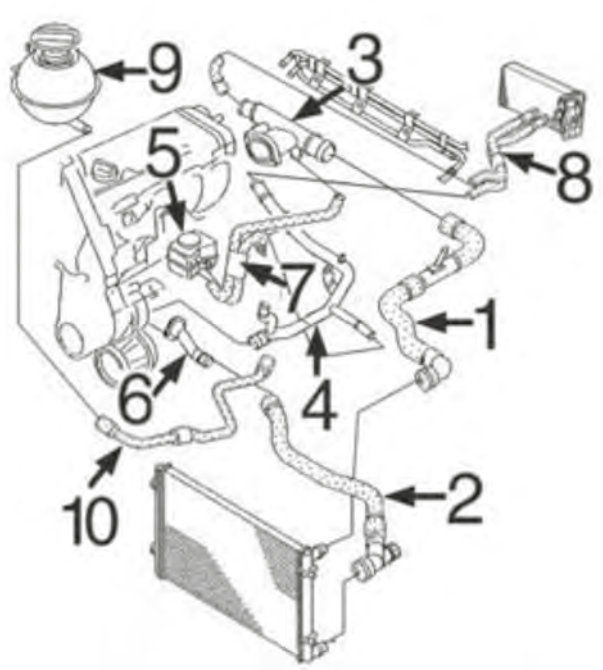

diesel 1.4TDi, 1.9 TDi e 1.9SDi:

1	09337	manicotto superiore radiatore
2	09336	manicotto inferiore radiatore
3	03591	termostato acqua testata (laterale)
	03893	termostato acqua laterale 1.9TDi-100 CV motore BMT
4	03213	tubo rigido
5	05375	scambiatore di calore 1.9TDi di 131CV
	05380	scambiatore di calore 1.4TDi-1.9TDi di 100CV e 1.9SDi
6	03830	beccuccio monoblocco
7	09338	manicotto doppio allo scambiatore di calore
9	03573	tappo vaschetta espansione
	03675	vaschetta espansione
10	09339	manicotto dal tubo rigido alla vaschetta

C121M4804M5074CAP3 VW POLO III 10/2001 - 01/2012

01193
flangia termostato 1.4 TDI-1.9 TDI

oe: 038121132D -- 3M-218-B011-AA

02110 Ø 19,6 mm
gommina ad anello 1.2-1.2 12V-1.4-1.4 TDI-1.4 FSI-1.4 16V-1.6 16V-1.8 GTI-1.8 GTi Cup-1.9 SDI-1.9 TDI

oe: 62121119G -- N90316802

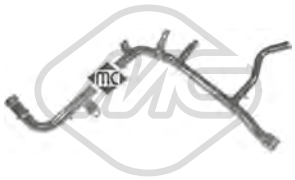

03213
tubo acqua 1.9 SDI-1.9 TDI

oe: 038121065AB

03257
flangia termostato [Termostato] 1.2-1.2 12V-1.4-1.4 TDI-1.4 16V-1.4 FSI-1.6 16V-1.8 GTi Cup-1.8 GTI-1.9 SDI

oe: 03C121121C -- 03C121121B

03258
flangia termostato 1.2-1.4-1.4 16V-1.4 FSI-1.4 TDI-1.9 SDI

oe: 032121121K -- 030121121C

03259
scatola termostato 83 °C 1.4 16V

oe: 032121111CG

03260
flangia termostato 1.4 16V-1.4

oe: 032121121G

03261 Ø 32 mm
flangia termostato con guarnizione [Termostato] 1.6 16V

oe: 03C121121D -- 03C121121E

03262 Ø 35 mm
flangia termostato con guarnizione 1.6 16V

oe: 03C121118D

© INDUSTRIAL METALCAUCHO, S.L.U.

03263
scatola termostato 83|87 °C 1.2-1.2 12V-1.4 FSI-1.6 16V

oe: 03C121026M -- 03C121065D

03537
flangia termostato 1.4 TDI

oe: 1H0121687 -- 037121121A

03573 Ø 63 mm
tappo vaschetta acqua 1.2-1.2 12V-1.4 16V-1.4 FSI-1.4 TDI-1.9 SDI-1.9 TDI

oe: 1J0121321 -- 1J0121321B

03591
flangia acqua 1.4 TDI-1.9 SDI

oe: 038121133 -- 038121132C

03592
kit completo con termostato e anello 87 °C 1.4 16V-1.4

oe: 032121110B

03610
vaschetta espansione 1.4 16V

oe: 6N0121407C -- 6N0121407A

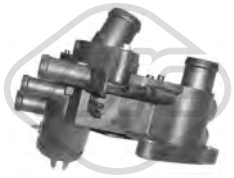

03615
scatola termostato 83 °C 1.4 16V

oe: 032121111N

03667
beccuccio pompa acqua completa 1.4 TDI

oe: 1H0121687A -- 037121619

03675
vaschetta espansione 1.2-1.2 12V-1.4-1.4 16V

oe: 6Q0121407B -- 6Q0121407A

03677 Pressione [bar]: 1.5
tappo vaschetta acqua 1.2-1.2 12V-1.4 FSI-1.4 TDI-1.4 16V-1.6 16V-1.8 GTI-1.8 GTi Cup-1.9 SDI-1.9 TDI

oe: 3B0121321

03693
scatola termostato 83 °C 1.4 16V-1.4

oe: 032121111AP

03721
kit connettori manicotti radiatore [inferiore] 1.2-1.2 12V-1.4 16V-1.4 FSI-1.4 TDI-1.9 SDI-1.9 TDI

oe: 6Q0122291F -- 1J0122291

03726
scatola termostato 87 °C 1.2-1.2 12V-1.4-1.4 16V

oe: 03C121111B

03829
tubo acqua 1.2

oe: 03E121065A -- 03D121065B

03830
beccuccio del monoblocco 1.4 TDI-1.9 TDI

oe: 045121121A

03893
flangia acqua 1.9 TDI

oe: 038121132G

03908
tubo acqua 1.4 16V-1.4 FSI

oe: 03C121065B -- 03C121065A

© INDUSTRIAL METALCAUCHO, S.L.U.

03916
tubo acqua 1.4 16V

oe: 032121065G

08797
manicotto radiatore [inferiore] 1.4 16V

oe: 6X0121049E

08804
manicotto radiatore [Superiore] 1.9 SDI-1.9 TDI

oe: 6N0121101J

08805
manicotto radiatore [inferiore] 1.9 SDI-1.9 TDI

oe: 6N0121051K

09328
manicotto radiatore [inferiore] 1.2-1.2 12V

oe: 6Q0122051BR

09329
manicotto radiatore [Superiore] 1.2 12V

oe: 6Y0121049G -- 6Q0122101BE

09330
manicotto radiatore [inferiore] 1.4 16V-1.4

oe: 6Q0122051CJ -- 6Q0122051BQ

09332
manicotto radiatore [Superiore] 1.4 16V

oe: 6Q0122101AQ

09333
manicotto dal tubo rigido alla vaschetta 1.4 16V

oe: 6Q0121109BA

09336
manicotto radiatore [inferiore] 1.4 TDI-1.9 SDI-1.9 TDI

oe: 6Q0122051BG -- 6Q0122051BH

09337
manicotto radiatore [Superiore] 1.4 TDI-1.9 SDI-1.9 TDI

oe: 6Q0122101BG -- 6Q0122101AP

09339
manicotto dal tubo alla vaschetta 1.9 TDI

oe: 6Q0121109BF

30207
termostato raffreddamento 82 °C 1.4 16V-1.4

oe: 03L121113A -- 032121110F

09335
manicotto doppio di riscaldamento 1.4 16V-1.4 FSI

oe: 6Q0121156P -- 6Q0121156R

09338
manicotto doppio scambiatore 1.4 TDI-1.9 SDI-1.9 TDI

oe: 6Q0121086R -- 6Q0121086S

35044
manicotto sfiato motore 1.4 16V-1.4

oe: 036103493EB -- 036103493BB

35046
manicotto sfiato motore 1.8 GTI-1.8 GTi Cup

oe: 06A103213F

35104
separatore olio motore 1.4 16V-1.4

oe: 036103464Q -- 036103464AD

© INDUSTRIAL METALCAUCHO, S.L.U.

35105
separatore olio motore 1.4 16V

oe: 36103464G -- 036103464G

35109
separatore olio motore 1.2 12V-1.4 FSI-1.6 16V

oe: 03C103464 -- 03C103464A

35116
separatore olio motore 1.8 GTI-1.8 GTi Cup

oe: 06A145710P

02780
anelli conici marmitta 1.9 SDI-1.9 TDI

oe: 028129589B

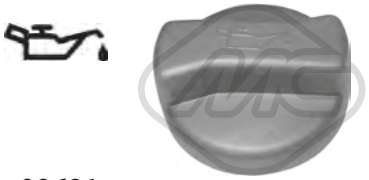

03621
tappo olio motore 1.2-1.2 12V-1.4 16V-1.4 FSI-1.4 TDI-1.9 SDI-1.9 TDI

oe: 077103485A -- 049103485A

04365
kit montaggio coperchio motore 1.4 TDI-1.9 TDI

oe: N90132603 -- +028103665

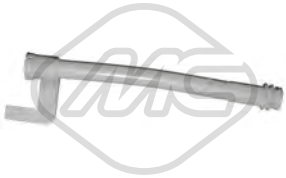

02449
guida asta livello olio 1.9 TDI

oe: 038103663A -- 038103663C

03553
guida asta livello olio

oe: 06A103663C

03568
guida asta livello olio 1.8 GTI-1.8 GTi Cup

oe: 06A103663B

03688 Ø 18 mm L: 30 mm
guida asta livello olio 1.2-1.2 12V

oe: 036115636

03725
guida asta livello olio 1.4 TDI

oe: 06A103663A -- 06A103663

03841 Ø 84.5 mm
coperchio filtro olio 1.4 TDI-1.9 SDI-1.9 TDI

oe: 045115433B -- 045115433E

04355
guida asta livello olio 1.4 16V

oe: 030115636A

05959
coppa olio 1.9 SDI-1.9 TDI

oe: 038103601NA -- 038103603N

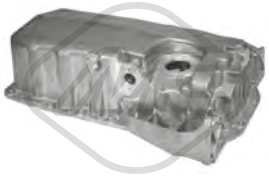

05960
coppa olio 1.8 GTI-1.8 GTi Cup

oe: 038103601AQ -- 038103603L

05965 L: 420 mm
coppa olio

oe: 030103601QA -- 032103603AB

05970
coppa olio 1.4 FSI-1.6 16V

oe: 03C103603S -- 03C103603T

06317
coppa olio 1.4

oe: 036103601AC -- 03C103601AK

© INDUSTRIAL METALCAUCHO, S.L.U.

06318
coppa olio 1.2-1.2 12V-1.4 TDI

oe: 03D103601G -- 03D103602G

06337
coppa olio 1.4 TDI-1.9 SDI

oe: 045103601D -- 045103603D

00674 Dimensioni filettatura: 14x150
tappo coppa olio

oe: 113115193

02916 Dimensioni filettatura: M14x150
tappo coppa olio 1.4 16V-1.4-1.4 TDI-1.4 FSI-1.6 16V-1.8 GTi Cup-1.8 GTI-1.9 SDI-1.9 TDI

oe: N90813202 -- N90813201

04209 Dimensioni filettatura: M14 x 150
tappo coppa olio 1.2-1.2 12V

oe: N0161552 -- N90288901

05375
scambiatore di calore 1.9 TDI

oe: 038117070A -- 038117021B

05380
scambiatore di calore 1.4 TDI-1.8 GTI-1.8 GTi Cup-1.9 SDI-1.9 TDI

oe: 038117070A -- 028117021L

07743
manicotto radiatore 1.4 TDI

oe: 6Q0121447BC -- 6Q0121447BJ

03252 L: 730 mm
asta livello olio 1.2 12V

oe: 3E115611D -- 03E115611D

03253 L: 520 mm
asta livello olio 1.4 FSI-1.4-1.9 SDI

oe: 03C115611AA -- 03C115611AC

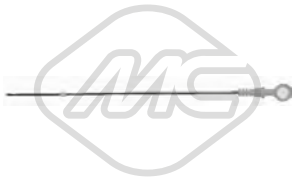

04759 L: 510 mm
asta livello olio 1.9 SDI-1.9 TDI

oe: 038115611B

04793 L: 657 mm
asta livello olio

oe: 030115611R

04794 L: 600 mm
asta livello olio 1.4 TDI

oe: 045115611

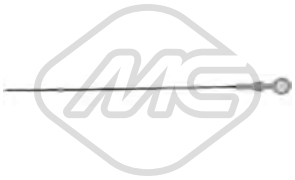

04795 L: 563 mm
asta livello olio 1.8 GTI-1.8 GTi Cup

oe: 06A115611B -- 06A115611Q

03727
tubo sfiato 1.9 SDI

oe: 038103493P

03832
tubo sfiato 1.4 TDI

oe: 045103493D

03833
tubo sfiato 1.9 TDI

oe: 038103493AC

03834
tubo sfiato 1.9 TDI

oe: 03G103493D

© INDUSTRIAL METALCAUCHO, S.L.U.

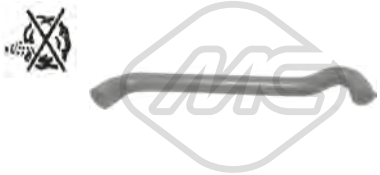

09055
manicotto sfiato 1.4 16V-1.4

oe: 036103493EB -- 036103493BB

Tipo funzionamento: pneumatico

93004
valvola EGR con guarnizione 1.4 TDI-1.9 TDI

oe: 038129637B -- 045131501L

Tipo funzionamento: elettrico
N° raccordi: 5

93022
valvola EGR con guarnizioni 1.2-1.2 12V

oe: 03D131503B -- 03D131503D

Tipo funzionamento: elettrico
N° raccordi: 5

93025
valvola EGR con guarnizioni 1.4 16V-1.4

oe: 036131503T -- 036131503T

Tipo funzionamento: elettrico

93029
valvola EGR con guarnizione 1.4 16V

oe: 036131503M

Tipo funzionamento: elettrico
N° raccordi: 5

93030
valvola EGR con guarnizioni 1.4 16V-1.4

oe: 036131503R -- 036131503R

Tipo funzionamento: pneumatico

93046
valvola EGR con guarnizioni 1.9 TDI

oe: 038131501AF -- 038131501AN

Tipo funzionamento: pneumatico

93048
valvola EGR con guarnizione 1.9 TDI

oe: 038131501AM -- 038131501AB

Tipo funzionamento: pneumatico

93057
valvola EGR con guarnizione 1.9 TDI

oe: 028131501E

Tipo funzionamento: pneumatico

93063
valvola EGR con guarnizione 1.4 TDI

oe: 045131501K -- 045131501F

Tipo funzionamento: elettrico

93073
valvola EGR 1.9 TDI

oe: 1J0906283C -- 1K0906283A

Tipo funzionamento: elettrico

93077
valvola EGR con guarnizioni 1.4 FSI

oe: 03C131503B

Tipo funzionamento: pneumatico

93087
valvola EGR 1.9 TDI

oe: 038131501AR -- 038131501M

Tipo funzionamento: elettrico

93090
valvola EGR senza guarnizione 1.4 TDI-1.9 TDI

oe: 03G131501D -- 03G131502B

Ø 3 mm Ø 7 mm L: 25 mm

00016
tappo ritorno iniettori 1.9 SDI

oe: 1575.09 -- 9350058480

03689
valvola filtro gasolio [anteriore]

oe: 1J0127247

03708
tappo serbatoio carburante 1.2-1.2 12V-1.4-1.4 TDI-1.4 FSI-1.4 16V-1.6 16V-1.8 GTI-1.8 GTi Cup-1.9 SDI-1.9 TDI

oe: 8N0201553 -- 4A0201553A

43005
kit riparazione sistema common rail 1.4 TDI-1.9 TDI

oe: 038198051A -- 038103385A

© INDUSTRIAL METALCAUCHO, S.L.U.

50300
sensore pressione gas di scarico 1.4 TDI-1.9 TDI

oe: 8E0131552S -- 8E0131552P

SISTEMA DI ALIMENTAZIONE ARIA e TURBO

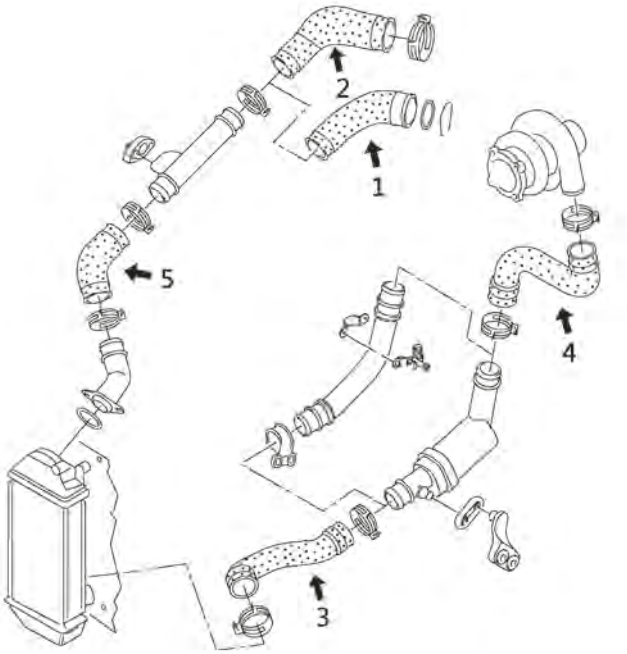

motore 1.4TSi di 70CV (BNM), 75CV (AMF, BAY) e 80CV (BNV)

1	09739	manicotto flessibile dal tubo rigido al collettore aspirazione 70CV
	09783	manicotto flessibile dal tubo rigido al collettore aspirazione 80CV
2	09784	manicotto flessibile dal tubo rigido al collettore aspirazione 75CV
3	09785	manicotto flessibile inferiore intercooler 75-80CV
4	09786	manicotto flessibile dal tubo rigido al turbo 70-80CV
5	09252	manicotto flessibile di innesto

C121M4804M5074TURBOP1 VW POLO III 10/2001 - 01/2012

SISTEMA DI ALIMENTAZIONE ARIA e TURBO

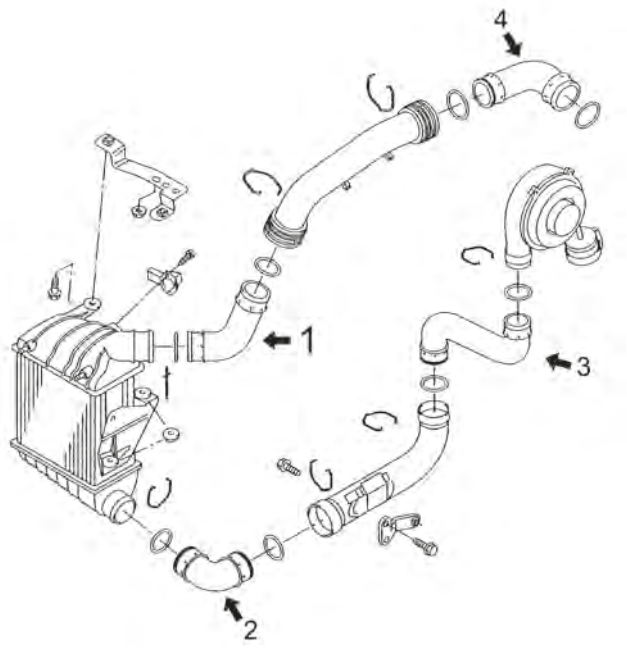

1.9 TDi motore da 90CV (AGR) e 130CV (ASZ)

1	09252	manicotto flessibile superiore intercooler 100CV (ATD, AXR)
	09836	manicotto flessibile superiore intercooler 131CV (ASZ, BLT)
2	09243	manicotto inferiore intercooler 100CV (ATD, AXR)
	09754	manicotto inferiore intercooler 130CV (ASZ, BLT)
3	09279	manicotto flessibile dal tubo rigido al turbo 100CV (ATD) fino al 1/'03
	09340	manicotto flessibile dal tubo rigido al turbo 100CV (ATD) dal 1/'03

C121M4804M5074TURBOP2 VW POLO III 10/2001 - 01/2012

© INDUSTRIAL METALCAUCHO, S.L.U.

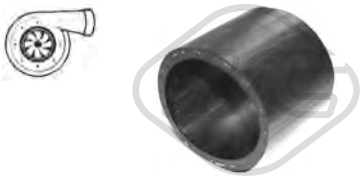

09064
manicotto turbo [inferiore] 1.9 TDI

oe: 1J0145834A

09069
tubo flessibile carburante 1.9 TDI

oe: 1J0145828H

09243
manicotto turbo [inferiore] 1.9 TDI

oe: 6Q0145832D

09252
manicotto turbo [Superiore] 1.4 TDI-1.9 TDI

oe: 6Q0145834

09261
manicotto turbo 1.9 TDI

oe: 6Q0145838D

09279
manicotto turbo 1.9 TDI

oe: 6Q0145828F

09340
manicotto turbo 1.9 TDI

oe: 6Q0145828D -- 6X0145828A

09739
manicotto turbo 1.4 TDI

oe: 6Q0145838M

09754
manicotto turbo [inferiore] 1.9 TDI

oe: 6Q0145832C

09783
manicotto turbo 1.4 TDI

oe: 6Q0145838H

09784
manicotto turbo 1.4 TDI

oe: 6Q0145838K

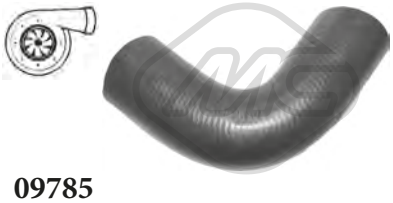

09785
manicotto turbo [inferiore] 1.4 TDI

oe: 6Q0145832G

09786
manicotto turbo 1.4 TDI

oe: 6Q0145828A -- 6Q0145828P

09836
manicotto turbo [Superiore] 1.9 TDI

oe: 6Q0145834D

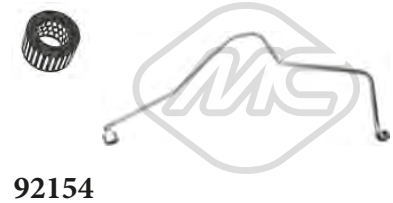

92154
tubo lubrificazione turbo 1.9 TDI

oe: 038145771AG

92158
tubo lubrificazione turbo 1.4 TDI-1.9 TDI

oe: 03G145771J

© INDUSTRIAL METALCAUCHO, S.L.U.

SOSPENSIONE ANTERIORE e SUPPORTI MOTORE

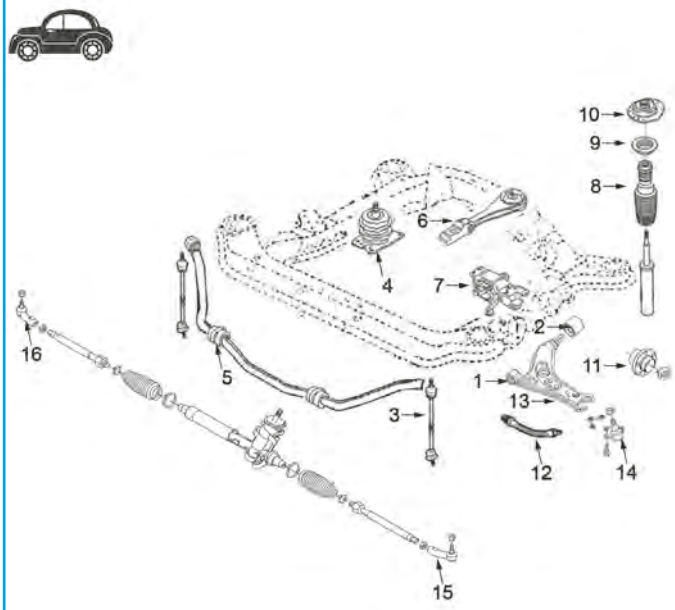

motore 1.2/3 cil.-1.4/3 cil.-1.4/16v-1.8/20v-2.0 || 1.4TDi - 1.9SDi - 1.9TDi:

1	04671	silentblock braccio sospensione anteriore
2	04691	silentblock posteriore braccio anteriore (4 bracci di gomma)
	05341	silentblock posteriore braccio anteriore Ø 62 mm
3	04792	bielletta barra stabilizzatrice completa
4	04786	supporto motore destro
5	04918	boccola barra stabilizzatrice
6	04787	supporto motore posteriore 1.2-1.4/3cil.-1.4/16v
	04797	supporto motore posteriore 1.9SDi-2.0
	04804	supporto motore posteriore 1.4TDi-1.8/20v - 1.9Tda 5 velocità
	04805	supporto motore posteriore 1.9Tda 6 velocità
7	04785	supporto motore sinistro
8	04765	kit cuffia ammortizzatore anteriore completo di paracolpo in poliuretano
9	04789	cuscinetto supporto ammortizzatore
10	04788	supporto ammortizzatore anteriore completo di cuscinetto
11	90100	mozzo ruota anteriore con cuscinetto (Ø 72mm)
12	96200	tubo freno anteriore
13	52043	braccio sospensione anteriore destro
	52054	braccio sospensione anteriore sinistro
14	53100	testina sospensione anteriore destra
	53125	testina sospensione anteriore sinistra
15	53053	testina barra accoppiamento sinistra
16	53049	testina barra accoppiamento sinistra

C121M4804M5074SOPDP1 VW POLO III 10/2001 - 01/2012

SOSPENSIONE POSTERIORE

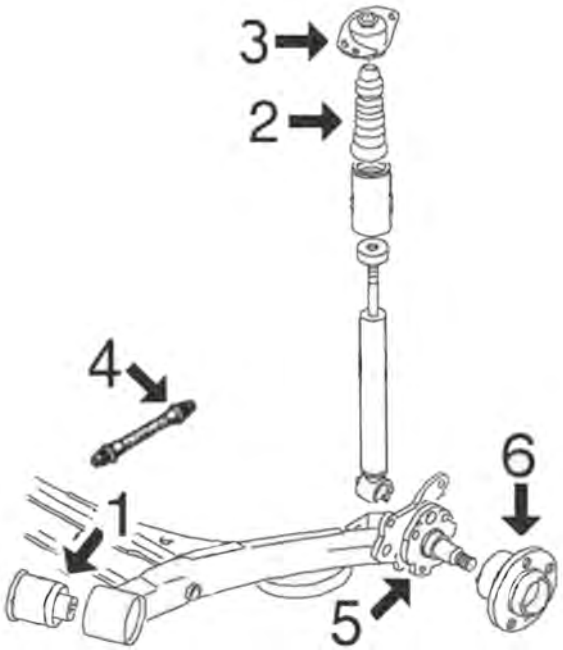

1	04310	silentblock braccio posteriore sospensione
2	04920	tampone ammortizzatore posteriore in poliuretano
3	04311	supporto ammortizzatore posteriore
4	96014	tubo freno posteriore
6	90503	mozzo ruota posteriore con cuscinetto

C121M4804M5074SOPTP1 VW POLO III 10/2001 - 01/2012

© INDUSTRIAL METALCAUCHO, S.L.U.

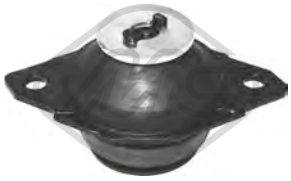

02627
supporto motore [Sx] 1.9 SDI

oe: 191199381A

02685
supporto motore [anteriore] 1.9 SDI

oe: 1H0199609F -- 1H0199609E

02686
supporto motore [posteriore Dx] 1.9 SDI

oe: 1H0199262A -- 1H0199262F

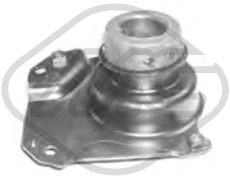

04096
supporto motore [Sx] 1.4 16V-1.4

oe: 6N0199555G -- 6N0199555E

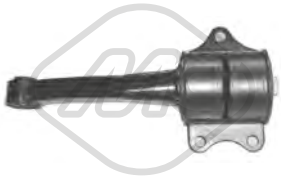

04169
supporto motore [posteriore] 1.4 16V

oe: 6N0199851AG

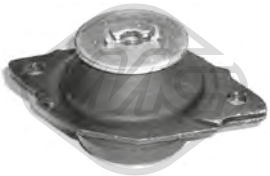

04366
supporto motore [posteriore Sx] 1.9 TDI

oe: 357199381C -- 357199381A

04415
supporto motore [Sx] 1.4 16V

oe: 6N0199555H

04783
supporto motore [Sx] 1.4 TDI-1.9 TDI

oe: 6N0199543F -- 6N0199543E

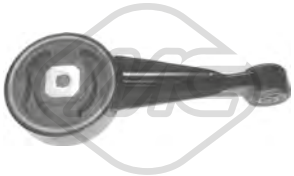

04784
supporto motore [posteriore] 1.4 TDI-1.9 TDI

oe: 6N0199851AF

04785
supporto motore [Sx] 1.2-1.2 12V-1.4-1.4 TDI-1.4 FSI-1.4 16V-1.6 16V-1.8 GTI-1.8 GTi Cup-1.9 SDI-1.9 TDI

oe: 6R0199555 -- 6RF199555C

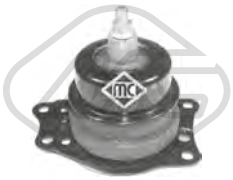

04786
supporto motore [Dx] 1.2-1.2 12V-1.4-1.4 TDI-1.4 16V-1.4 FSI-1.6 16V-1.9 SDI-1.9 TDI

oe: 6Q0199167R -- 6Q0199167CQ

04787
supporto motore [posteriore] 1.4 16V-1.4-1.4 FSI-1.6 16V

oe: 6Q0199851AK -- 6Q0199851AE

04790
supporto motore [Dx] 1.4 TDI

oe: 6N0199167BF

04797
supporto motore [posteriore] 1.4 16V-1.4-1.4 FSI-1.9 SDI

oe: 6Q0199851BB -- 6Q0199851M

04804 Ø 11 mm L: 180| 370 mm
supporto motore [posteriore] 1.4 TDI-1.8 GTI-1.8 GTi Cup-1.9 TDI

oe: 6Q0199851AP -- 6Q0199851AC

04805
supporto motore [posteriore] 1.9 TDI

oe: 6Q0199851N

04872
supporto motore [posteriore] 1.4 16V-1.4

oe: 3C0199855 -- 1K0199855K

57428
supporto motore [Dx] 1.9 TDI

oe: 1J0199262CP

© INDUSTRIAL METALCAUCHO, S.L.U.

57432
supporto motore [posteriore] 1.4 16V-1.4

oe: 6Q0199851AL -- 6Q0199851A

57487
supporto motore [inferiore] 1.4 TDI

oe: 6Q0199851AQ -- 6Q0199851AG

02839 Ø 10 mm
silentblock ponte [Assale posteriore] 1.4 16V-1.9 SDI

oe: 6N0501541D

02859 Ø 10 mm Ø 28 mm
silentblock braccio sospensione [Assale anteriore inferiore] 1.4 16V-1.4 TDI-1.9 SDI

oe: 6N0407182

02963 Ø 13 mm Ø 59.8 mm
silentblock braccio sospensione [Assale anteriore inferiore] 1.2-1.2 12V-1.4 16V-1.6 16V

oe: 8N0407181B -- 1J0407181

04310 Ø 12 mm
silentblock braccio sospensione [Assale posteriore] 1.2-1.2 12V-1.4-1.4 TDI-1.4 FSI-1.4 16V-1.6 16V-1.8 GTI-1.8 GTi Cup-1.9 SDI-1.9 TDI

oe: 6R0501541A -- 1J0501541C

04318 Ø 18 mm
boccola barra stabilizzatrice [Assale anteriore] 1.4 16V-1.4 TDI-1.9 TDI

oe: 6X0411313

04319 Ø 20 mm
boccola barra stabilizzatrice [Assale anteriore] 1.4 16V-1.4 TDI-1.9 SDI-1.9 TDI

oe: 6N0411313A -- 6X0411313A

04671 Ø 12 mm Ø 33 mm
silentblock braccio sospensione [Assale anteriore] 1.2-1.2 12V-1.4 16V-1.4 FSI-1.4 TDI-1.9 SDI-1.9 TDI

oe: 6Q0407151D

04691 Ø 18 mm L: 50 mm
silentblock braccio sospensione [Assale anteriore] 1.2-1.2 12V-1.4 16V-1.4 FSI-1.4 TDI-1.6 16V-1.8 GTI-1.8 GTi Cup-1.9 SDI-1.9 TDI

oe: 6Q0407183A

04792 L: 268 mm
bielletta barra stabilizzatrice [Assale anteriore bilaterale] 1.2-1.2 12V-1.4-1.4 TDI-1.4 FSI-1.4 16V-1.6 16V-1.8 GTI-1.8 GTi Cup-1.9 SDI-1.9 TDI

oe: 6Q0411315E -- 6R0411315B

04864 Ø 12 mm Ø 28|48 mm
silentblock braccio sospensione [anteriore Assale anteriore bilaterale] 1.4 16V-1.4

oe: 1K0407182A -- 5Q0407182A

04875 Ø 12 mm Ø 69 mm
silentblock ponte [Assale posteriore] 1.2-1.2 12V-1.4-1.4 16V-1.4 TDI-1.4 FSI-1.8 GTI-1.9 SDI-1.9 TDI

oe: 1J0501541D -- 1J0501541D

04907 Ø 38|71,5 mm
silentblock telaio [Assale anteriore] 1.4 16V-1.4 TDI-1.9 SDI-1.9 TDI

oe: 6K0501541A -- 6N0501541E

04918 Ø 16 mm
boccola barra stabilizzatrice [Assale anteriore] 1.2-1.2 12V-1.4 16V-1.4 FSI-1.4 TDI-1.6 16V-1.9 SDI-1.9 TDI

oe: 6Q0411314P -- 6Q0411314L

05341 Ø 62 mm
silentblock braccio sospensione [Assale anteriore] 1.2-1.2 12V-1.4 16V-1.4 FSI-1.4 TDI-1.6 16V-1.8 GTI-1.8 GTi Cup-1.9 SDI-1.9 TDI

oe: 6LL407183

06445 Ø 20,8 mm
boccola barra stabilizzatrice [Assale anteriore bilaterale] 1.2-1.2 12V-1.4 16V-1.4 FSI-1.4 TDI-1.9 SDI-1.9 TDI

oe: 8Z0411314B

52043
braccio sospensione [Assale anteriore Dx] 1.2-1.2 12V-1.4-1.4 TDI-1.4 FSI-1.4 16V-1.6 16V-1.8 GTI-1.8 GTi Cup-1.9 SDI-1.9 TDI

oe: 6Q0407151L

© INDUSTRIAL METALCAUCHO, S.L.U.

52054
braccio sospensione [Assale anteriore Sx] 1.2-1.2 12V-1.4-1.4 TDI-1.4 FSI-1.4 16V-1.6 16V-1.8 GTI-1.8 GTi Cup-1.9 SDI-1.9 TDI

oe: 6Q0407151D

53100 Ø 14,5 mm
testina sospensione [Assale anteriore Dx] 1.2-1.2 12V-1.4-1.4 TDI-1.4 FSI-1.4 16V-1.6 16V-1.8 GTI-1.8 GTi Cup-1.9 SDI-1.9 TDI

oe: 6Q0407366A -- 6Q0407366M

53125 Ø 14,5 mm
testina sospensione [Assale anteriore Sx] 1.2-1.2 12V-1.4-1.4 TDI-1.4 FSI-1.4 16V-1.6 16V-1.8 GTI-1.8 GTi Cup-1.9 SDI-1.9 TDI

oe: 6Q0407365A -- 6Q0407365M

57163
fascetta boccola barra stabilizzatrice [Assale anteriore Sx] 1.2-1.2 12V-1.4 16V-1.4 FSI

oe: 6Q0411333A

57504 Ø 18,0 mm
boccola barra stabilizzatrice [Assale anteriore bilaterale] 1.2-1.2 12V-1.4-1.4 16V-1.4 FSI-1.4 TDI-1.6 16V-1.8 GTI-1.8 GTi Cup-1.9 SDI-1.9 TDI

oe: 6Q0411305J -- 6Q0411314R

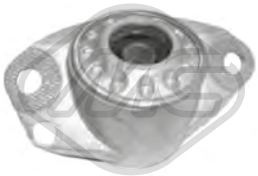

04311
supporto ammortizzatore [Assale posteriore] 1.2-1.2 12V-1.4-1.4 TDI-1.4 FSI-1.4 16V-1.6 16V-1.8 GTI-1.8 GTi Cup-1.9 SDI-1.9 TDI

oe: 1J0513353B

04352
tampone ammortizzatore in poliuretano [Assale posteriore] 1.2-1.2 12V-1.4 16V-1.4 FSI-1.4 TDI-1.9 SDI-1.9 TDI

oe: 6K0512131A

04765
kit cuffia e tampone poliuretano ammortizzatore [Assale anteriore] 1.2-1.2 12V-1.4-1.4 TDI-1.4 FSI-1.4 16V-1.6 16V-1.8 GTI-1.8 GTi Cup-1.9 SDI-1.9 TDI

oe: 6N0412303A -- 6N0413175A

04788
supporto ammortizzatore [Assale anteriore] 1.2-1.2 12V-1.4-1.4 TDI-1.4 FSI-1.4 16V-1.6 16V-1.8 GTI-1.8 GTi Cup-1.9 SDI-1.9 TDI

oe: 6Q0412331B

04789 Ø 68 mm Ø 111 mm
cuscinetto supporto ammortizzatore [Assale anteriore] 1.2-1.2 12V-1.4-1.4 TDI-1.4 FSI-1.4 16V-1.6 16V-1.8 GTI-1.8 GTi Cup-1.9 SDI-1.9 TDI

oe: 6N0412249C -- 6N0412249D

04920
tampone ammortizzatore in poliuretano [Assale posteriore] 1.2-1.2 12V-1.4-1.4 TDI-1.4 FSI-1.4 16V-1.6 16V-1.8 GTI-1.8 GTi Cup-1.9 SDI-1.9 TDI

oe: 6Q0512131B

06377
kit cuffia e tampone poliuretano ammortizzatore [Assale anteriore] 1.2-1.2 12V-1.4 16V-1.4 FSI-1.4 TDI-1.6 16V-1.8 GTI-1.8 GTi Cup-1.9 SDI-1.9 TDI

oe: 6Q0412301A -- 6N0413175A

07125 Ø 14 mm Ø 64,5|66 mm L: 134,5 mm
supporto ammortizzatore [Assale anteriore bilaterale] 1.2-1.2 12V-1.4-1.4 TDI-1.4 FSI-1.4 16V-1.6 16V-1.8 GTI-1.8 GTi Cup-1.9 SDI-1.9 TDI

oe: 8Z0412331 -- 6N0412331E

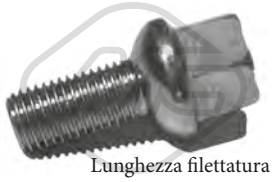

Lunghezza filettatura [mm]: 24
Filetto esterno [mm]: M12 X 1.5
00792
colonnetta ruota

oe: 3A0601139

Ø 126 mm
N° denti: 36
H: 82,5|82.5 mm
90100
mozzo ruota [Assale anteriore bilaterale] 1.2-1.2 12V-1.4-1.4 TDI-1.4 FSI-1.4 16V-1.6 16V-1.8 GTI-1.8 GTi Cup-1.9 SDI-1.9 TDI

oe: 6Q0407621AJ

Ø 126|72 mm
N° denti: 36
90204 H: 82 mm
mozzo ruota [Assale anteriore bilaterale] 1.2-1.2 12V-1.4-1.4 TDI-1.4 FSI-1.4 16V-1.6 16V-1.8 GTI-1.8 GTi Cup-1.9 SDI-1.9 TDI

oe: 6Q0407621AD -- 6Q0407621AJ

Ø 120 mm
90503 H: 64 mm
mozzo ruota [Assale post. bilaterale] 1.2-1.2 12V-1.4 16V-1.4 FSI-1.4 TDI-1.9 SDI-1.9 TDI

oe: 6Q0598611

96014 L: 165 mm
tubo freno [Assale post. bilaterale] 1.2-1.2 12V-1.4-1.4 16V-1.4 TDI-1.4 FSI-1.9 SDI-1.9 TDI

oe: 6X0611775 -- 6Q0611775B

© INDUSTRIAL METALCAUCHO, S.L.U.

96200 L: 555 mm
tubo freno [Assale anteriore] 1.4 16V-1.4-1.4 TDI-1.8 GTI-1.9 SDI-1.9 TDI

oe: 6Q0611701C

Ø 27 - 89 mm
01061 kit
kit cuffia trasmissione [sul lato del cambio Assale anteriore bilaterale] 1.4 16V-1.9 SDI

oe: 6N0498201 -- 1H0407283

Ø 24 - 57 mm
01069 kit
kit cuffia trasmissione [sul lato del cambio Assale anteriore bilaterale]

oe: 701498201 -- 7M0498201

Ø 29 - 95 mm
01102 kit **00077**
kit cuffia trasmissione [lato ruota Assale anteriore bilaterale]

oe: 3B0498203B -- 1J0498203A

Ø 27 - 94 mm
01106 kit
kit cuffia trasmissione [sul lato del cambio Assale post. bilaterale Assale anteriore bilaterale] 1.2-1.2 12V-1.4-1.4 TDI-1.4 16V-1.4 FSI-1.9 SDI

oe: 6QE498201A -- 6Q0498201A

Ø 24 - 80 mm
01155 kit **00155**
kit cuffia trasmissione [lato ruota Assale anteriore bilaterale]

oe: 1552974 -- 443802170

Ø 21 - 68 mm
01159 kit **00159**
kit cuffia trasmissione [sul lato del cambio Assale anteriore bilaterale] 1.4 16V-1.4 TDI

oe: 46307841

Ø 21 - 100 mm
01188 kit
kit cuffia trasmissione [sul lato del cambio Assale post. bilaterale Assale anteriore bilaterale]

oe: 1J0498201C -- 191498201C

Ø 21 - 100 mm
01192 kit
kit cuffia trasmissione [sul lato del cambio Assale post. bilaterale Assale anteriore bilaterale]

oe: 191498201B

Ø 26 - 87 mm
01297 kit **00297**
kit cuffia trasmissione [lato ruota Assale anteriore bilaterale] 1.9 TDI

oe: 6Q0498203A -- 2303398NK01

Ø 21 - 89 mm
01632 kit
kit cuffia trasmissione [sul lato del cambio] 1.4 16V-1.4 TDI-1.9 TDI

oe: 191498201B -- 171498201A

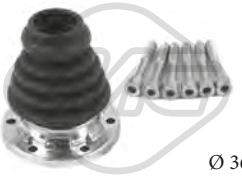

Ø 36 - 100 mm
01637 kit
kit cuffia trasmissione [sul lato del cambio Assale anteriore bilaterale]

oe: 191407283 -- 1J0498201A

Ø 26 - 78 mm
01921 kit **00921**
kit cuffia trasmissione [Assale post. bilaterale lato ruota Assale anteriore bilaterale] eje delantero, ambos lados

oe: 6N0498203

Ø 28 - 67 mm
11026 kit **10026**
kit cuffia trasmissione [sul lato del cambio Assale post. bilaterale Assale anteriore bilaterale] 1.9 TDI

oe: 7L0498201 -- 5N0498201

Ø 26.5 - 83 mm
11027 kit **10027**
kit cuffia trasmissione [lato ruota Assale anteriore bilaterale] 1.2-1.2 12V-1.4-1.4 FSI-1.4 16V-1.8 GTi Cup-1.9 SDI

oe: 6Q0498203D -- 6Q0498203

Ø 23 - 69 mm
11029 kit **10029**
kit cuffia trasmissione [sul lato del cambio] 1.4 16V-1.6 16V

oe: 1K0498201C

Ø 29 - 96 mm
11037 kit **10037**
kit cuffia trasmissione [lato ruota Assale anteriore bilaterale] 1.9 TDI

oe: 3B0498203E -- 1K0498203A

Ø 27 - 71 mm
11052 kit **10052**
kit cuffia trasmissione [sul lato del cambio Assale anteriore bilaterale] 1.4 16V-1.4 TDI-1.9 SDI-1.9 TDI

oe: 1J0498201D -- 8E0498201C

© INDUSTRIAL METALCAUCHO, S.L.U.

Ø 13 - 46 mm

01291 kit **00291**

kit cuffia cremagliera sterzo 1.2-1.2 12V-1.4 16V-1.4 FSI-1.4 TDI-1.9 SDI-1.9 TDI

oe: 6Q0423831A

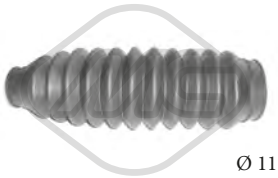

Ø 11 - 42 mm

01357 kit **00357**

kit cuffia cremagliera sterzo 1.4 16V-1.4 TDI

oe: 6N0422831

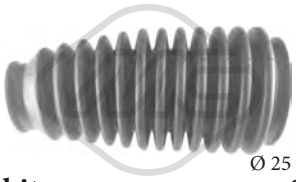

Ø 25 - 40 mm

01436 kit **00436**

kit cuffia cremagliera sterzo 1.4 16V-1.4 TDI

oe: 6N0419831

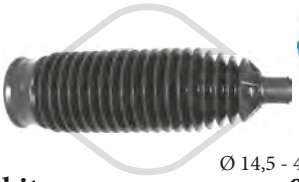

Ø 14,5 - 47,5 mm

01695 kit **00695**

kit cuffia cremagliera sterzo [Assale anteriore bilatera-le] 1.2-1.2 12V-1.4-1.4 16V-1.4 FSI-1.4 TDI-1.6 16V-1.8 GTI-1.8 GTi Cup-1.9 SDI-1.9 TDI

oe: 6Q0423831D

21052

filtro cambio automatico 1.2-1.2 12V-1.4 16V-1.4 FSI-1.4 TDI-1.8 GTI-1.9 SDI-1.9 TDI

oe: 001325429A

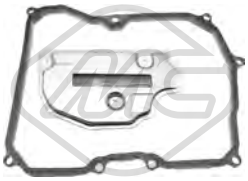

21061

filtro cambio automatico 1.2-1.2 12V-1.4-1.4 TDI-1.4 FSI-1.4 16V-1.6 16V-1.8 GTI-1.8 GTi Cup-1.9 SDI-1.9 TDI

oe: 09G325429 -- 09G321370

04405 Ø 143 mm - 6 N° alette

puleggia smorzatore con antivibrante 1.8 GTI-1.8 GTi Cup

oe: 06A105243E

04480 Ø 143 mm - 6 N° alette

puleggia smorzatore con antivibrante 1.9 TDI

oe: 038105243E -- 03G105243C

04492 Ø 143 mm - 6 N° alette

puleggia smorzatore con antivibrante 1.4 TDI

oe: 045105243B -- 045105243

04494 Ø 143 mm - 6 N° alette

puleggia smorzatore con antivibrante 1.9 SDI

oe: 038105243M -- 038105243L

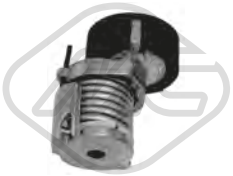

04770 Ø 70 mm

cuscinetto tendicinghia 1.4 16V-1.4

oe: 030145299F -- 030145299C

04997 Ø 23 mm Ø 55.9 mm - 6 N° alette

puleggia alternatore 1.4 TDI-1.8 GTI-1.8 GTi Cup-1.9 SDI-1.9 TDI

oe: 038903119T -- 038903119A

05007 Ø 17 mm Ø 56 mm - 6 N° alette

puleggia alternatore 1.2-1.2 12V

oe: 03D903119A

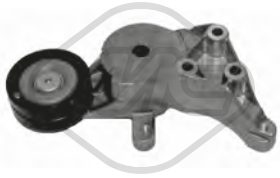

05039

cuscinetto tendicinghia 1.9 SDI-1.9 TDI

oe: 038903315A -- 038903315E

05424 Ø 70|70,0 mm

cuscinetto tendicinghia 1.4 TDI-1.9 SDI-1.9 TDI

oe: 038903315T -- 038903315AN

06280 Ø 56,0 mm

cuscinetto tendicinghia 1.4 16V-1.4

oe: 36109244J -- 36109244D

06281 Ø 8 mm Ø 40 mm

cuscinetto tendicinghia 1.4 TDI-1.9 TDI

oe: 38109244N -- 38109244J

06283 Ø 60 mm

cuscinetto tendicinghia 1.4 16V-1.4

oe: 036109243AG

© INDUSTRIAL METALCAUCHO, S.L.U.

06284 Ø 8,0 mm Ø 60,0 mm
cuscinetto tendicinghia 1.4 16V-1.4

oe: 36109243R -- 36109243L

06287 Ø 8,0 mm Ø 28,0 mm
cuscinetto tendicinghia 1.9 SDI

oe: 58109244 -- 36109244K

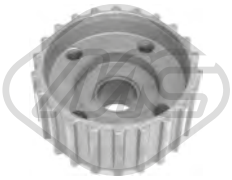

05698 N° denti: 22
corona albero a camme 1.9 SDI

oe: 038105263E

05706 N° denti: 22
corona albero a camme 1.9 TDI-1.9 SDI

oe: 038105263F

05961 N° denti: 26
corona albero a camme 1.8 GTI-1.8 GTi Cup

oe: 06A105263E

06182
kit catena distribuzione 1.2 12V

oe: 03E198229A -- 03E109469

06186
kit catena distribuzione 1.2

oe: 03D109509L -- 03D109509L

06190
kit catena distribuzione 1.6 16V

oe: 03C109507AH -- 03C109507AE

03823
serbatoio liquido servosterzo 1.4-1.4 TDI-1.9 SDI

oe: 1J0422371C

53049
testina barra accoppiamento [Assale anteriore Dx] 1.2-1.2 12V-1.4-1.4 TDI-1.4 FSI-1.4 16V-1.6 16V-1.8 GTI-1.8 GTi Cup-1.9 SDI-1.9 TDI

oe: 6R0423812A -- 6Q0423812C

53053
testina barra accoppiamento [Assale anteriore Sx] 1.2-1.2 12V-1.4-1.4 TDI-1.4 FSI-1.4 16V-1.6 16V-1.8 GTI-1.8 GTi Cup-1.9 SDI-1.9 TDI

oe: 5U0422811 -- 6R0423811A

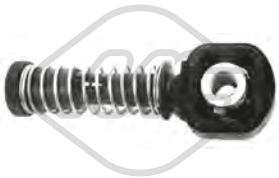

03845 Ø 10 mm
testina cavo comando velocità 1.2-1.2 12V-1.4-1.4 TDI-1.4 FSI-1.4 16V-1.6 16V-1.8 GTI-1.8 GTi Cup-1.9 SDI-1.9 TDI

oe: 1J0711761B

03846 Ø 8 mm
testina cavo comando velocità 1.2-1.2 12V-1.4-1.4 TDI-1.4 FSI-1.4 16V-1.6 16V-1.8 GTI-1.8 GTi Cup-1.9 SDI-1.9 TDI

oe: 1J0711761C

03899
testina cavo comando velocità

oe: 1J0711761A

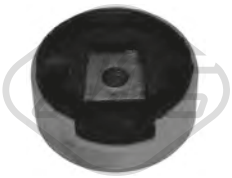

04859 Ø 93 mm
supporto motore [inferiore] 1.4 16V-1.4

oe: 1K0199867Q -- 1K0199867

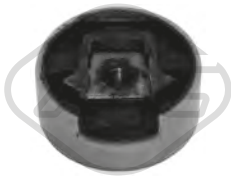

04860
supporto motore [Superiore] 1.4 16V-1.4

oe: 1K0199868P -- 1K0199868

00864
copripedale freno e frizione

oe: 321721173

06123
cilindretto frizione 1.2-1.2 12V-1.4-1.4 TDI-1.4 FSI-1.4 16V-1.6 16V-1.8 GTI-1.8 GTi Cup-1.9 SDI-1.9 TDI

oe: 6QE721261 -- 6Q0721261F

© INDUSTRIAL METALCAUCHO, S.L.U.

06125
pompa frizione 1.2-1.2 12V-1.4-1.4 TDI-1.4 16V-1.4 FSI-1.6 16V-1.8 GTi Cup-1.8 GTI-1.9 SDI-1.9 TDI

oe: 6Q0721388E -- 6Q0721388D

80050 L: 1047/838 mm
cavo frizione automatico 1.2-1.9 SDI-1.9 TDI

oe: 6X1721335 -- 6N1721335K

80207 L: 1073/833 mm
cavo frizione manuale 1.2

oe: 6N1721335K -- 6N1721335J

02426
supporto marmitta 1.4 16V-1.4 TDI-1.9 TDI

oe: 6X0253147 -- 1H0253147B

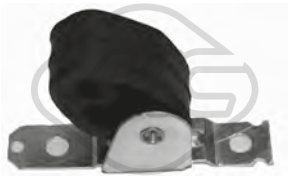

04762
supporto marmitta [posteriore] 1.2-1.2 12V-1.4-1.4 16V-1.4 FSI-1.4 TDI-1.8 GTI-1.8 GTi Cup

oe: 6Q0253144G

04917
supporto marmitta [posteriore] 1.2-1.2 12V-1.4-1.4 TDI-1.4 FSI-1.4 16V-1.6 16V-1.8 GTI-1.8 GTi Cup-1.9 SDI-1.9 TDI

oe: 6Q0253144D -- 6Q0253144B

41000
supporto marmitta 1.2-1.4 FSI

oe: 6Q0253144

03738
interruttore luce freno (4 poli) 1.2-1.2 12V-1.4-1.4 16V-1.4 TDI-1.4 FSI-1.9 SDI-1.9 TDI

oe: 1C0945511A -- 1J0945511D

02059
pompa tergicristalli 1.2-1.2 12V-1.4-1.4 TDI-1.4 FSI-1.4 16V-1.6 16V-1.8 GTI-1.8 GTi Cup-1.9 SDI-1.9 TDI

oe: 1T0955651A -- 1K6955651

02062
pompa tergicristalli 1.2-1.2 12V-1.4-1.4 16V-1.4 TDI-1.4 FSI-1.9 SDI-1.9 TDI

oe: 1T0955651 -- 1K5955651

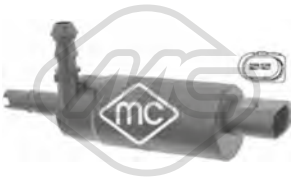

02075
pompa lavafari 1.2-1.2 12V-1.4-1.4 TDI-1.4 FSI-1.4 16V-1.6 16V-1.8 GTI-1.8 GTi Cup-1.9 SDI-1.9 TDI

oe: 535955681 -- 431955679A

68066 L: 330 mm
spazzola tergicristalli [posteriore] 1.2-1.2 12V-1.4 16V-1.4 FSI-1.4 TDI-1.6 16V-1.8 GTI-1.8 GTi Cup-1.9 SDI-1.9 TDI

oe: 6Q6955707C -- 6Q6955425A

68070 L: 340 mm
spazzola tergicristalli [posteriore] 1.2-1.2 12V-1.4 16V-1.4 FSI-1.4 TDI-1.6 16V-1.8 GTI-1.8 GTi Cup-1.9 SDI-1.9 TDI

oe: 7M3955435 -- 6Q6955425

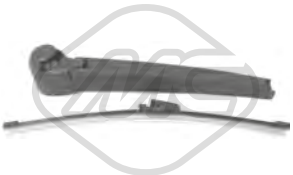

68075 L: 280 mm
spazzola tergicristalli [posteriore] 1.2-1.2 12V-1.4 16V-1.4 TDI-1.6 16V-1.8 GTI-1.8 GTi Cup-1.9 SDI-1.9 TDI

oe: 6Q6955707C -- 6Q6955707C

68500
sensore livello liquido tergicristalli 1.2-1.2 12V-1.4-1.4 TDI-1.4 FSI-1.4 16V-1.6 16V-1.8 GTI-1.8 GTi Cup-1.9 SDI-1.9 TDI

oe: 7M0919376

50113 L: 62 mm
sensore velocità ruota - ABS Sensore attivo [Assale anteriore Sx] 1.2-1.2 12V-1.4-1.4 TDI-1.4 FSI-1.4 16V-1.6 16V-1.8 GTI-1.8 GTi Cup-1.9 SDI-1.9 TDI

oe: WHT003861 -- 6Q0927803B

50114 L: 62 mm
sensore velocità ruota - ABS Sensore attivo [Assale anteriore Dx] 1.2-1.2 12V-1.4-1.4 TDI-1.4 FSI-1.4 16V-1.6 16V-1.8 GTI-1.8 GTi Cup-1.9 SDI-1.9 TDI

oe: WHT003860 -- 6Q0927804B

© INDUSTRIAL METALCAUCHO, S.L.U.

50115 L: 62 mm
sensore velocità ruota - ABS Sensore attivo [Assale posteriore Sx] 1.2-1.2 12V-1.4-1.4 TDI-1.4 FSI-1.4 16V-1.6 16V-1.8 GTI-1.8 GTi Cup-1.9 SDI-1.9 TDI

oe: WHT003863 -- 6Q0927807B

50116 L: 58 mm
sensore velocità ruota - ABS Sensore attivo [Assale posteriore Dx] 1.2-1.2 12V-1.4-1.4 TDI-1.4 FSI-1.4 16V-1.6 16V-1.8 GTI-1.8 GTi Cup-1.9 SDI-1.9 TDI

oe: WHT003862 -- 6Q0927808B

© INDUSTRIAL METALCAUCHO, S.L.U.

SISTEMA DI RAFFREDDAMENTO

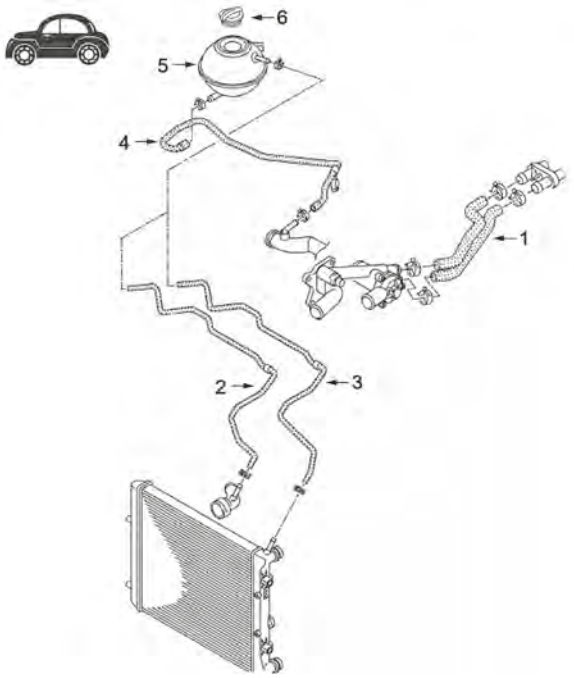

motore 1.2

5	03675	vaschetta espansione
6	03677	tappo vaschetta espansione

C121M8025CAP1 VW POLO IV 03/2009 -

SISTEMA DI RAFFREDDAMENTO

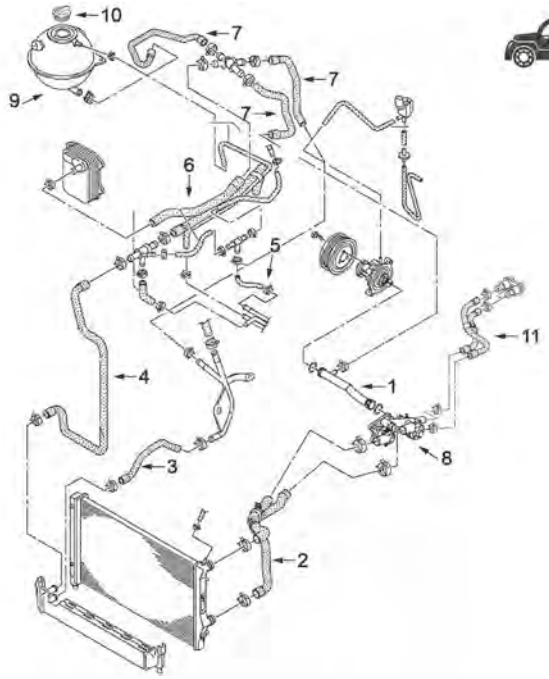

motore 1.2 TFSi

1	03829	tubo acqua rigido
8	03263	termostato 1.2 TSi 1.4 1.4 GTi 1.6 BiFuel 2.0 R
	03265	flangia termostato con guarnizione 1.2 TSi 1.4 TSi 1.6
11	97634	manicotto radiatore

C121M8025CAP2 VW POLO IV 03/2009 -

SISTEMA DI RAFFREDDAMENTO

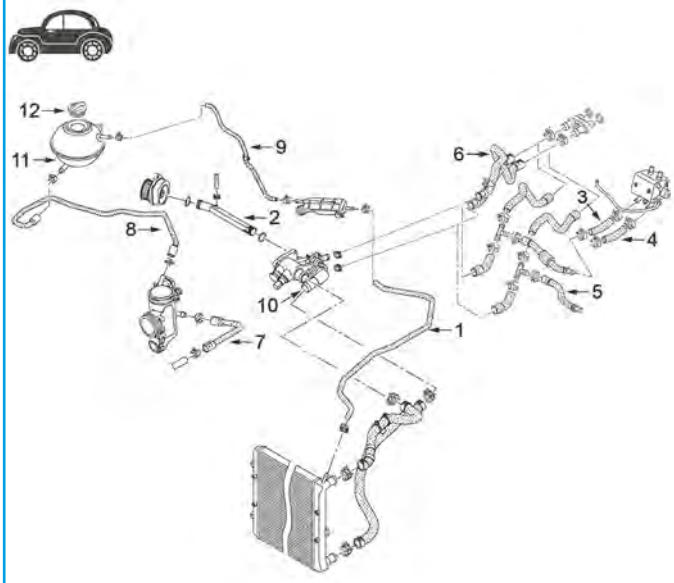

motore 1.4 - 1.6 (benzina)

2	03916	tubo dalla pompa al termostato
6	97695	manicotto radiatore
10	03260	flangia raffreddamento con guarnizione 1.4 BiFuel
	03261	flangia termostato con guarnizione
	03262	flangia raffreddamento con guarnizione 1.6 BiFuel
	03263	scatola termostato
	03265	flangia raffreddamento con guarnizione 1.4 TSi
11	03675	vaschetta espansione
12	03677	tappo vaschetta espansione

C121M8025CAP3 VW POLO IV 03/2009 -

SISTEMA DI RAFFREDDAMENTO

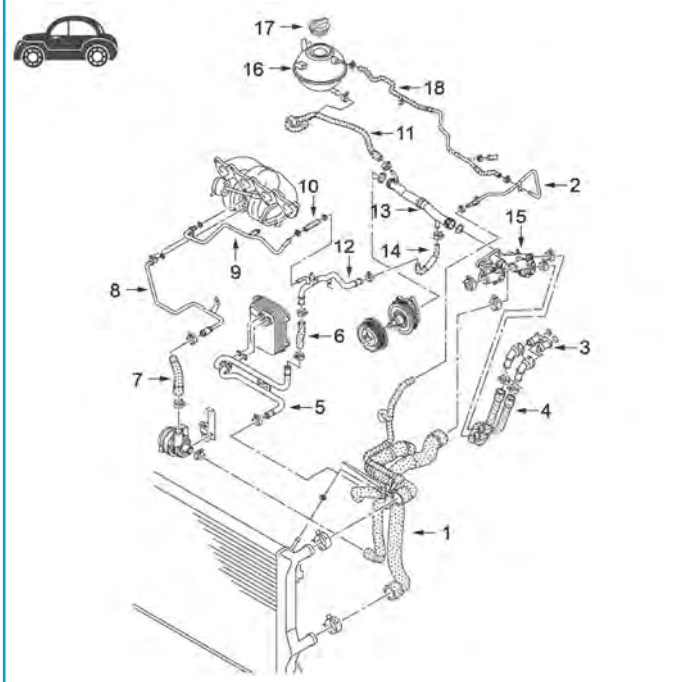

motore 1.4GTi

4	97696	manicotto radiatore
15	03261	flangia raffreddamento con guarnizione 1.4 1.4 GTi 1.6 BiFuel
	03263	termostato 1.2 TSi 1.4 1.4 GTi 1.6 BiFuel 2.0 R
16	03675	vaschetta espansione
17	03677	tappo vaschetta espansione

C121M8025CAP4 VW POLO IV 03/2009 -

© INDUSTRIAL METALCAUCHO, S.L.U.

SISTEMA DI RAFFREDDAMENTO

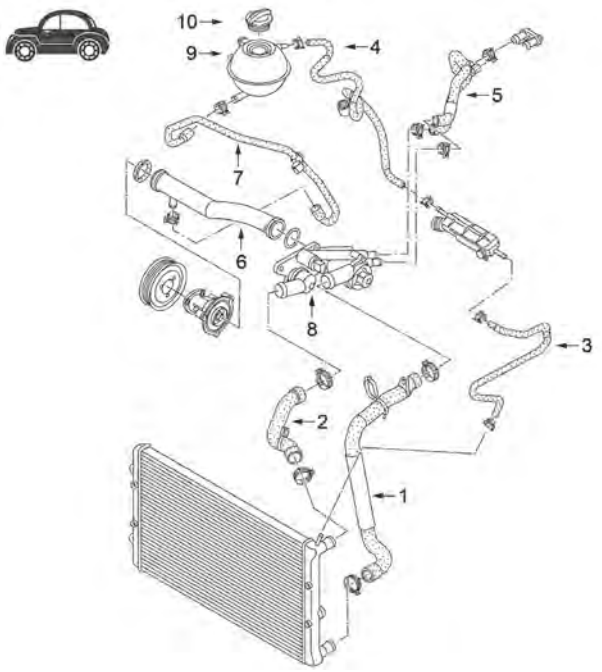

motore 1.4GTi

6	03908	tubo dalla pompa al termostato
8	03726	scatola termostato
9	03675	vaschetta espansione
10	03677	tappo vaschetta espansione

C121M8025CAP5 VW POLO IV 03/2009 -

SISTEMA DI RAFFREDDAMENTO

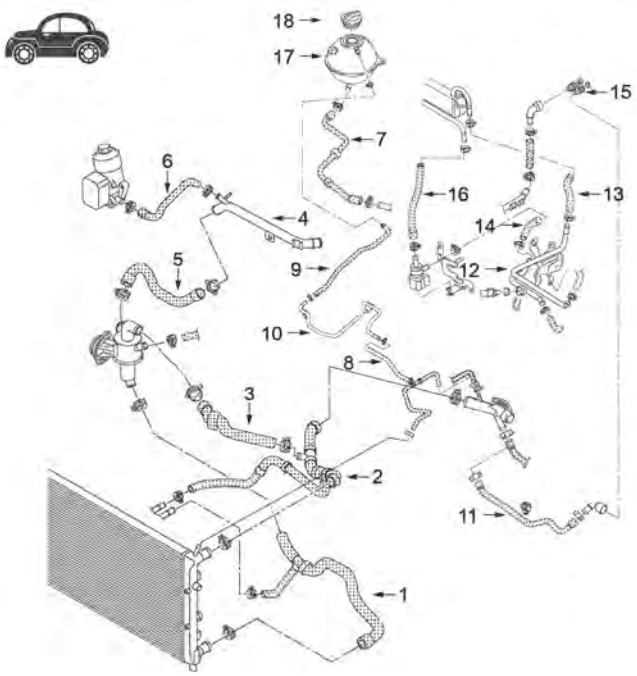

motore 1.2 TDi

7	30180	tubo rigido raffreddamento
17	03675	vaschetta espansione
18	03677	tappo vaschetta espansione

C121M8025CAP6 VW POLO IV 03/2009 -

SISTEMA DI RAFFREDDAMENTO

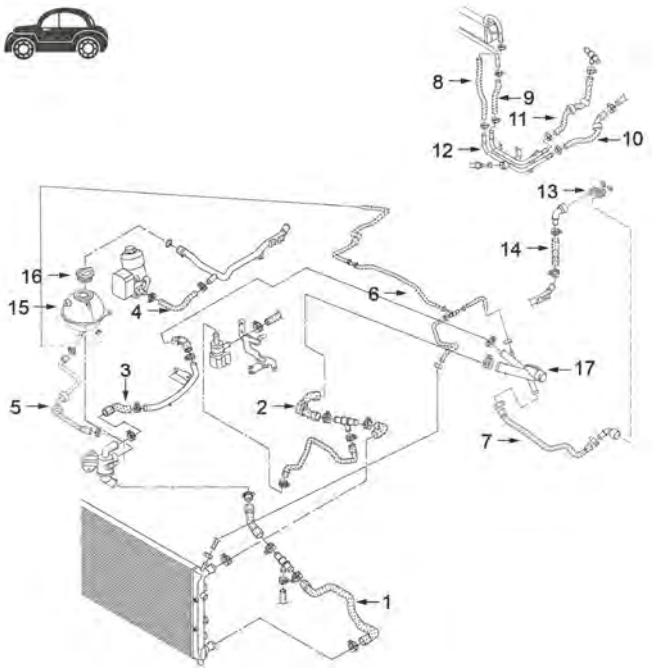

motore 1.6 TDi

2	97714	manicotto radiatore 1.6 TDi 75-90-105CV
15	03675	vaschetta espansione
16	03677	tappo vaschetta espansione

C121M8025CAP7 VW POLO IV 03/2009 -

02110 Ø 19,6 mm
gommina ad anello 1.2-1.2 TDI-1.2 TSI-1.4-1.4 GTI-1.6-1.6 TDI

oe: 62121119G -- N90316802

03260
flangia termostato 1.4

oe: 032121121G

03261 Ø 32 mm
flangia termostato con guarnizione [Termostato] 1.4-1.4 GTI-1.6

oe: 03C121121D -- 03C121121E

03262 Ø 35 mm
flangia termostato con guarnizione 1.6

oe: 03C121118D

03263
scatola termostato 83|87 °C 1.2 TSI-1.4-1.4 GTI-1.4 TSI-1.6-2.0 R WRC

oe: 03C121026M -- 03C121065D

03265
flangia termostato 1.2 TSI-1.2 TSI 16V-1.4 TSI-1.6

oe: 04E121121A

03675
vaschetta espansione 1.2-1.2 TDI-1.2 TSI-1.4-1.4 GTI-1.4 TSI-1.6-1.6 TDI

oe: 6Q0121407B -- 6Q0121407A

03677 Pressione [bar]: 1.5
tappo vaschetta acqua 1.0-1.0 TSI-1.2-1.2 TDI-1.2 TSI-1.2 TSI 16V-1.4-1.4 GTI-1.4 TDI-1.4 TSI-1.6-1.6 TDI-2.0 R WRC

oe: 3B0121321

03726
scatola termostato 87 °C 1.2

oe: 03C121111B

© INDUSTRIAL METALCAUCHO, S.L.U.

03829
tubo acqua 1.2

oe: 03E121065A -- 03D121065B

03908
tubo acqua 1.4-1.4 TSI

oe: 03C121065B -- 03C121065A

03916
tubo acqua 1.4

oe: 032121065G

30180
tubo acqua 1.2 TDI

oe: 6R0122109D

30207
termostato raffreddamento 82 °C 1.4

oe: 03L121113A -- 032121110F

35707
scatola termostato 87 °C 1.2

oe: 03F121111A

35724
termostato raffreddamento 1.2

oe: 032121121Q

35741
tubo acqua 1.2 TDI

oe: 03C121065F

35742
tubo acqua 1.6

oe: 03C121469D

35743
tubo acqua 1.2

oe: 03C121497C

35745
tubo acqua 1.2

oe: 03F121065A

35746
tubo acqua 1.2 TSI

oe: 03F121497A

35752
tubo acqua 1.6 TDI

oe: 03L122157N

35753
tubo acqua 1.4

oe: 03P121065C

35786
tubo acqua 1.2

oe: 1K0121070BJ

35793
connettore raffreddamento 1.2 TSI-1.4-1.6-1.6 TDI

oe: 6Q0121065M

35794
tubo acqua 1.6

oe: 6R0121051K

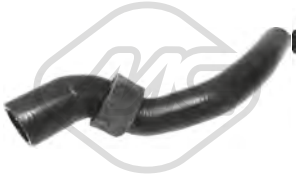

35795
tubo acqua 1.2 TDI-1.4 GTI

oe: 6R0121056A

© INDUSTRIAL METALCAUCHO, S.L.U.

35796
tubo acqua 1.2 TSI-1.4-1.6 TDI

oe: 6R0121059

35797
tubo acqua 1.6 TDI

oe: 6R0121063A

35798
tubo acqua 1.2-1.2 TSI-1.4-1.4 GTI-1.6

oe: 6R0121070F

35800
tubo acqua 1.2-1.2 TSI-1.4-1.4 GTI-1.6

oe: 6R0121070J

97634
manicotto radiatore 1.2 TSI

oe: 6R0122157D

97695
manicotto radiatore 1.4

oe: 6R0122157C

97696
manicotto radiatore 1.4 GTI

oe: 6R0122157J

97714
manicotto radiatore [Superiore] 1.6 TDI

oe: 6R0122101R

97990
manicotto radiatore 1.2 TDI

oe: 03P121157A

98031
manicotto radiatore 1.4 GTI

oe: 1K0121058BH

98038
manicotto radiatore 1.2 TSI

oe: 1K0121063S

98071
manicotto radiatore 1.4-1.4 GTI

oe: 1K0121157EC

98072
manicotto radiatore 1.2 TSI-1.6 TDI

oe: 1K0121157ED

98073
manicotto radiatore 1.6 TDI

oe: 1K0121157EK

98074
manicotto radiatore 1.2 TDI

oe: 1K0121157EN

98079
manicotto radiatore 1.2 TDI-1.2 TSI-1.4 GTI

oe: 1K0121447CT

98081
manicotto radiatore 1.2 TSI

oe: 1K0121447DK

98083
manicotto radiatore 1.2 TSI

oe: 1K0121447EC

© INDUSTRIAL METALCAUCHO, S.L.U.

98084
manicotto radiatore 1.4 GTI

oe: 1K0121447ED

98085
manicotto radiatore 1.2 TDI

oe: 1K0121447EH

98086
manicotto radiatore 1.2

oe: 1K0121447EK

98087
manicotto radiatore 1.6 TDI

oe: 1K0122051AN

98100
manicotto radiatore 1.2

oe: 1K0122058T

98102
manicotto radiatore 1.2

oe: 1K0122063P

98108
manicotto radiatore 1.6 TDI

oe: 1K0122073GH

98110
manicotto radiatore 1.2-1.2 TSI-1.4-1.6

oe: 1K0122101HM

98116
manicotto radiatore 1.2 TDI-1.6 TDI

oe: 1K0122109BC

98119
manicotto radiatore 1.6 TDI

oe: 1K0122109CD

98138
manicotto radiatore 1.4 GTI

oe: 1K0122447GF

98251
manicotto radiatore 1.4-1.6 TDI

oe: 6R0121056

98252
manicotto radiatore 1.4 GTI

oe: 6R0121056D

98253
manicotto radiatore 1.2 TSI

oe: 6R0121058D

98254
manicotto radiatore 1.4 GTI-1.6 TDI

oe: 6R0121059A

98255
manicotto radiatore 1.4

oe: 6R0121101J

98285
manicotto radiatore 1.6 TDI

oe: 6R0122101S

98290
manicotto radiatore 1.6 TDI

oe: 6R0122157M

© INDUSTRIAL METALCAUCHO, S.L.U.

98291
manicotto radiatore 1.4

oe: 6R0122157P

98292
manicotto radiatore 1.6

oe: 6R0122157R

35695
valvola di controllo raffreddamento 1.8 GTI

oe: 4H0121671B -- 4H0121671D

35109
separatore olio motore 1.2

oe: 03C103464 -- 03C103464A

03688 Ø 18 mm L: 30 mm
guida asta livello olio 1.2

oe: 036115636

04355
guida asta livello olio 1.4

oe: 030115636A

05482
coppa olio 1.2 TSI

oe: 03C103601BK -- 03C103601BK

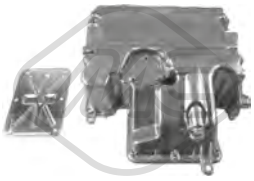

06300
coppa olio 1.2 TDI

oe: 03P103602A -- 03P103603A

06318
coppa olio 1.2

oe: 03D103601G -- 03D103602G

06325
coppa olio 1.2 TDI-1.6 TDI

oe: 03G103603AD -- 03G103603AB

06349
coppa olio 1.2 TSI-1.2 TSI 16V

oe: 04E103601G

02916 Dimensioni filettatura: M14x150
tappo coppa olio 1.0-1.0 TSI-1.2 TDI-1.2 TSI-1.2 TSI 16V-1.4-1.4 GTI-1.4 TSI-1.6-1.6 TDI-2.0 R WRC

oe: N90813202 -- N90813201

04209 Dimensioni filettatura: M14 x 150
tappo coppa olio 1.0-1.0 TSI-1.2 TSI-1.2 TSI 16V-1.4 TSI-1.6

oe: N0161552 -- N90288901

06339 L: 120 mm
scambiatore di calore 1.2 TDI-1.6 TDI

oe: 03L117021B -- 03L117021C

06341 L: 128 mm
scambiatore di calore 1.4 GTI

oe: 03C117021J

02778 L: 555 mm
asta livello olio 1.2 TDI

oe: 03P115611

02868 L: 510 mm
asta livello olio 1.4 GTI

oe: 03C115611AJ

03246 L: 550 mm
asta livello olio 1.2 TSI-1.2 TSI 16V

oe: 04E115611J

© INDUSTRIAL METALCAUCHO, S.L.U.

03247 L: 562 mm
asta livello olio 1.4 TSI

oe: 04E115611E

03253 L: 520 mm
asta livello olio 1.4

oe: 03C115611AA -- 03C115611AC

04793 L: 657 mm
asta livello olio 1.4

oe: 030115611R

Tipo funzionamento: elettrico
93022 N° raccordi: 5
valvola EGR con guarnizioni 1.2

oe: 03D131503B -- 03D131503D

Tipo funzionamento: elettrico
93073
valvola EGR 1.6 TDI

oe: 1J0906283C -- 1K0906283A

93085 N° raccordi: 5
valvola EGR 1.2 TDI

oe: 3P131512E -- 3P131512D

93098 L: 160 mm
radiatore valvola EGR 1.6 TDI

oe: 03L131512N -- 03L131512M

03708
tappo serbatoio carburante 1.2-1.2 TSI-1.4-1.4 GTI

oe: 8N0201553 -- 4A0201553A

33022
tubo flessibile carburante 1.6 TDI

oe: 03L130235P -- 03L130235AF

33026
tubo flessibile carburante 1.2 TDI

oe: 03P130235A

SISTEMA DI ALIMENTAZIONE ARIA e TURBO

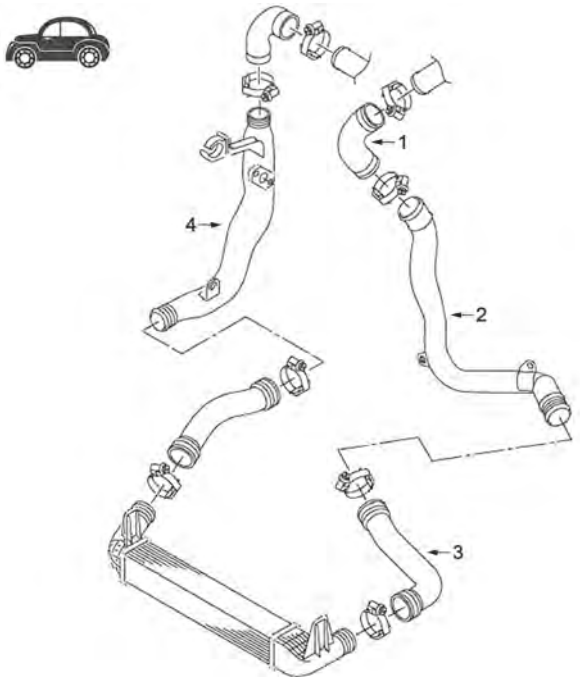

C121M8025TURBOP1 VW POLO IV 03/2009 -

motore 1.4 GTi

1	07206	manicotto turbo
3	07222	manicotto flessibile a sinistra dell'intercooler

SISTEMA DI ALIMENTAZIONE ARIA e TURBO

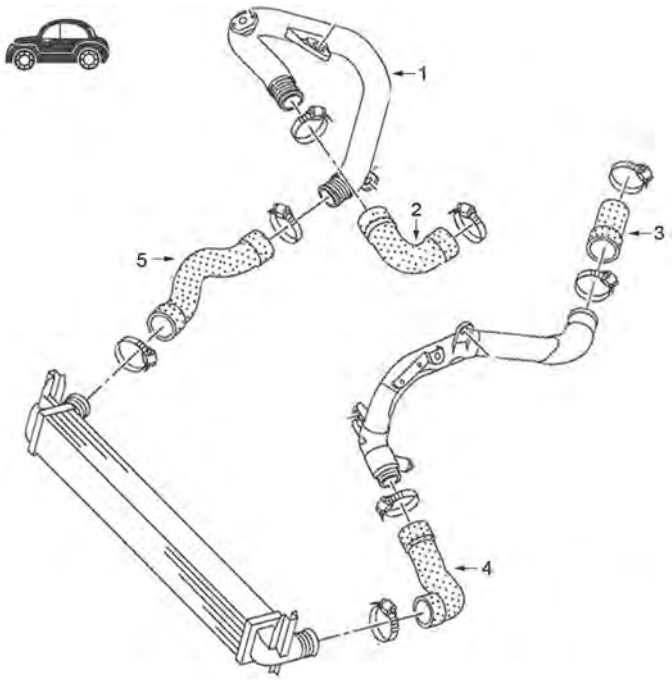

C121M8025TURBOP2 VW POLO IV 03/2009 -

motore 1.2 TDi

2	07227	manicotto turbo
3	07231	manicotto turbo
4	09743	manicotto flessibile a sinistra dell'intercooler

© INDUSTRIAL METALCAUCHO, S.L.U.

SISTEMA DI ALIMENTAZIONE ARIA e TURBO

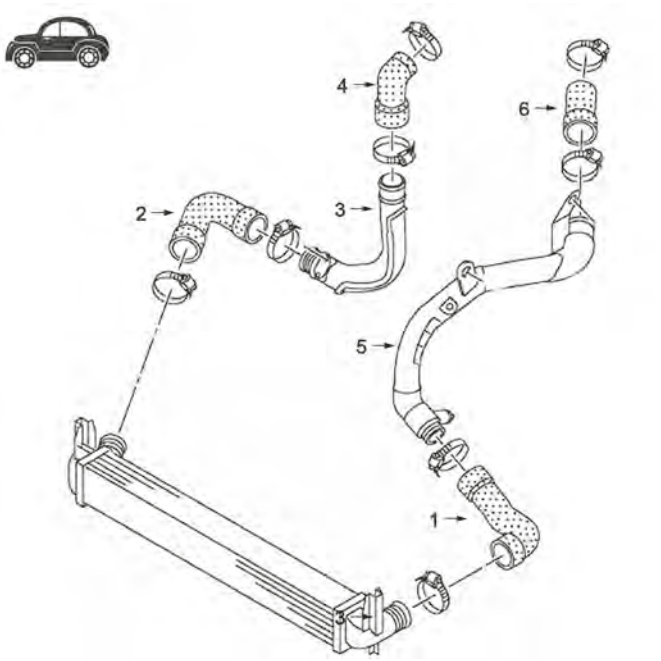

motore 1.6 TDi

1	09743	manicotto turbo dall'intercooler al tubo rigido
2	09684	manicotto flessibile dall' intercooler al tubo rigido

C121M8025TURBOP3 VW POLO IV 03/2009 -

07206
manicotto turbo 1.4 GTI

oe: 6R0145828A

07207
manicotto turbo 1.6 TDI

oe: 6R0145832A

07222
manicotto turbo 1.4 GTI

oe: 6R0145832B

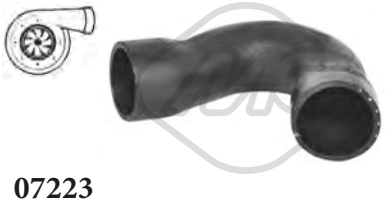

07223
manicotto turbo 1.6 TDI

oe: 6R0145834A

07226
manicotto turbo 1.6 TDI

oe: 6R0145838

07227
manicotto turbo 1.2 TDI

oe: 6R0145838B

07231
manicotto turbo 1.2 TDI-1.6 TDI

oe: 6R0145828D

07903
manicotto turbo 1.4 GTI

oe: 6R0145834B

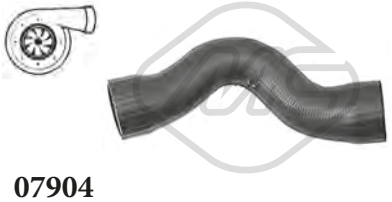

07904
manicotto turbo 1.2 TDI

oe: 6R0145834E -- 6R0145834C

© INDUSTRIAL METALCAUCHO, S.L.U.

09684
manicotto turbo [Dx] 1.6 TDI

oe: 6R0145834F

09743
manicotto turbo [Sx] 1.2 TDI-1.6 TDI

oe: 6R0145832 -- 6R0145832E

09972
manicotto turbo 1.6 TDI

oe: 6RF145828 -- 6R0145828D

98360
manicotto turbo 1.2-1.2 TDI-1.4-1.6-1.6 TDI

oe: 1T0145840

SOSPENSIONE ANTERIORE e SUPPORTI MOTORE

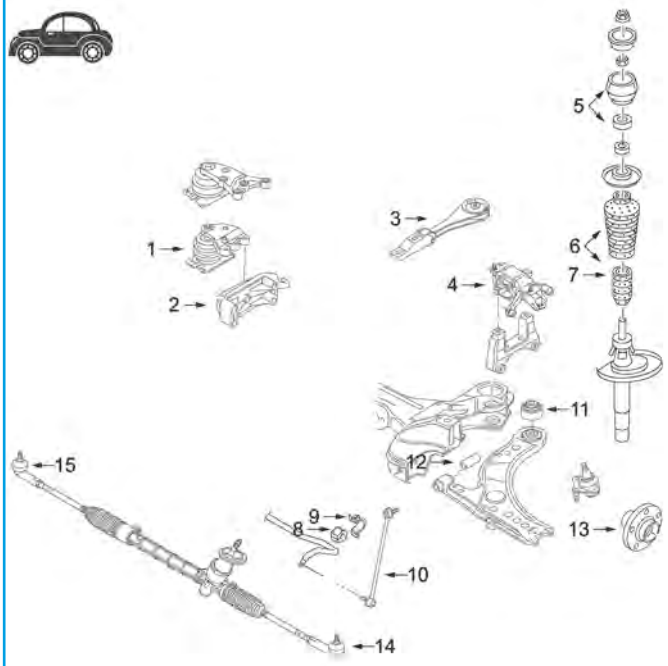

1	04786	supporto motore destro 1.2TDi
	57752	supporto motore destro 1.4
2	57684	supporto motore 1.6TDi
3	04787	supporto motore posteriore 1.2-1.4-1.6TDi
	04804	supporto motore posteriore 1.4GTi-1.6TDi
	04805	supporto motore posteriore 1.4TSi-1.8GTi
4	04785	supporto motore sinistra 1.2-1.2TSi-1.4-1.4TDi
	57094	supporto motore sinistra 1.4GTi-1.4TSi
5	04177	kit supporto ammortizzatore
6	06261	cuffia tampone ammortizzatore anteriore
7	04254	tampone sospensione in poliuretano
	04298	tampone sospensione in poliuretano
8	57504	boccola barra stabilizzatrice 18mm
9	57163	fascetta boccola barra stabilizzatrice
10	04792	bielletta barra stabilizzatrice
11	02963	silentblock posteriore braccio sospensione
12	00542	silentblock braccio sospensione anteriore
13	90100	mozzo ruota anteriore
	90204	mozzo ruota anteriore con dado
14	53053	testina barra accoppiamento sinistra
15	53049	testina barra accoppiamento destra

C121M8025SOPDP1 VW POLO IV 03/2009 -

04785
supporto motore [Sx] 1.2-1.2 TSI-1.4-1.4 TDI

oe: 6R0199555 -- 6RF199555C

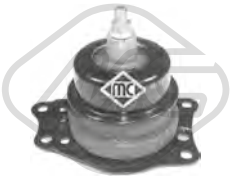

04786
supporto motore [Dx] 1.2 TDI

oe: 6Q0199167R -- 6Q0199167CQ

04787
supporto motore [posteriore] 1.2-1.4-1.6 TDI

oe: 6Q0199851AK -- 6Q0199851AE

© INDUSTRIAL METALCAUCHO, S.L.U.

04804 Ø 11 mm L: 180| 370 mm
supporto motore [posteriore] 1.4 GTI-1.6 TDI

oe: 6Q0199851AP -- 6Q0199851AC

04805
supporto motore [posteriore] 1.4 TSI-1.8 GTI

oe: 6Q0199851N

57094
supporto motore [Sx] 1.4 GTI-1.4 TSI

oe: 6R0199555C

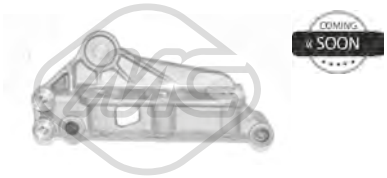

57684
supporto motore [Dx] 1.6 TDI

oe: 03F199275C

57752
supporto motore [Dx] 1.4

oe: 6R0199167Q -- 6RF199262G

00542 Ø 12 mm Ø 33 mm L: 54 mm
silentblock braccio sospensione [Assale anteriore inferiore] 1.0-1.0 TSI-1.2-1.2 TSI-1.2 TSI 16V-1.4-1.4 TSI-1.6

oe: 191407182E -- 191407182

02963 Ø 13 mm Ø 59.8 mm
silentblock braccio sospensione [Assale anteriore inferiore] 1.0-1.0 TSI-1.2-1.2 TSI-1.2 TSI 16V-1.4-1.4 TSI-1.6

oe: 8N0407181B -- 1J0407181

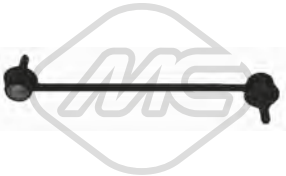

04792 L: 268 mm
bielletta barra stabilizzatrice [Assale anteriore bilaterale] 1.0-1.0 TSI-1.2-1.2 TDI-1.2 TSI-1.2 TSI 16V-1.4-1.4 GTI-1.4 TDI-1.4 TSI-1.6-1.6 TDI-1.8 GTI-2.0 R WRC
oe: 6Q0411315E -- 6R0411315B

57163
fascetta boccola barra stabilizzatrice [Assale anteriore Sx] 1.2-1.2 TSI-1.4-1.4 TSI-1.6

oe: 6Q0411333A

57504 Ø 18,0 mm
boccola barra stabilizzatrice [Assale anteriore bilaterale] 1.0-1.0 TSI-1.2-1.2 TDI-1.2 TSI-1.2 TSI 16V-1.4-1.4 GTI-1.4 TDI-1.4 TSI-1.6-1.6 TDI-1.8 GTI-2.0 R WRC
oe: 6Q0411305J -- 6Q0411314R

04177 Ø 14,2 mm Ø 83 mm
supporto ammortizzatore [Assale anteriore] 1.2-1.2 TDI-1.2 TSI-1.4-1.4 GTI-1.6 TDI

oe: 1J0412331C -- 1J0412331C

04254
tampone ammortizzatore in poliuretano [Assale anteriore] 1.0-1.2-1.2 TDI-1.2 TSI-1.2 TSI 16V-1.4-1.4 TDI-1.4 TSI-1.6-1.6 TDI

oe: 357412303F

04298
tampone ammortizzatore in poliuretano [Assale anteriore] 1.0-1.2-1.2 TDI-1.2 TSI-1.2 TSI 16V-1.4-1.4 GTI-1.4 TDI-1.4 TSI-1.6-1.6 TDI

oe: 1H0412303B

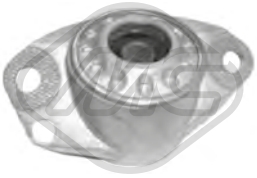

04311
supporto ammortizzatore [Assale posteriore] 1.2-1.2 TDI-1.2 TSI-1.4-1.4 GTI-1.4 TSI-1.6-1.6 TDI

oe: 1J0513353B

04920
tampone ammortizzatore in poliuretano [Assale posteriore] 1.0-1.0 TSI-1.2-1.2 TDI-1.2 TSI-1.2 TSI 16V-1.4-1.4 TDI-1.4 TSI-1.6-1.6 TDI-2.0 R WRC

oe: 6Q0512131B

06261
cuffia tampone ammortizzatore [Assale anteriore bilaterale] 1.2-1.2 TDI-1.2 TSI-1.4-1.4 GTI-1.4 TSI-1.6-1.6 TDI

oe: 1J0412303 -- 357413175A

Ø 126 mm
N° denti: 36
90100 H: 82,5|82.5 mm
mozzo ruota [Assale anteriore bilaterale] 1.0-1.0 TSI-1.2-1.2 TDI-1.2 TSI-1.2 TSI 16V-1.4-1.4 GTI-1.4 TDI-1.4 TSI-1.6-1.6 TDI-1.8 GTI-2.0 R WRC

oe: 6Q0407621AJ

Ø 126|72 mm
N° denti: 36
90204 H: 82 mm
mozzo ruota [Assale anteriore bilaterale] 1.0-1.0 TSI-1.2-1.2 TDI-1.2 TSI-1.2 TSI 16V-1.4-1.4 GTI-1.4 TDI-1.4 TSI-1.6-1.6 TDI-1.8 GTI-2.0 R WRC

oe: 6Q0407621AD -- 6Q0407621AJ

© INDUSTRIAL METALCAUCHO, S.L.U.

Ø 120 mm

90503 H: 64 mm

mozzo ruota [Assale post. bilaterale] 1.2-1.2 TDI-1.4-1.6 TDI

oe: 6Q0598611

96482 L: 165 mm

tubo freno [Assale post. bilaterale] 1.0-1.2-1.2 TDI-1.2 TSI-1.4-1.4 GTI-1.4 TDI-1.4 TSI-1.6-1.6 TDI

oe: 6R0611764B -- 55700975

Ø 27 - 94 mm

01106 kit

kit cuffia trasmissione [sul lato del cambio Assale post. bilaterale Assale anteriore bilaterale] 1.2-1.4

oe: 6QE498201A -- 6Q0498201A

Ø 28 - 67 mm

11026 kit **10026**

kit cuffia trasmissione [sul lato del cambio Assale post. bilaterale Assale anteriore bilaterale] 1.4 GTI-1.4 TDI-1.4 TSI-1.6 TDI-1.8 GTI-2.0 R WRC

oe: 7L0498201 -- 5N0498201

Ø 26.5 - 83 mm

11027 kit **10027**

kit cuffia trasmissione [lato ruota Assale anteriore bilaterale] 1.0-1.2-1.4

oe: 6Q0498203D -- 6Q0498203

Ø 29 - 96 mm

11037 kit **10037**

kit cuffia trasmissione [lato ruota Assale anteriore bilaterale] 1.0 TSI-1.4 GTI-1.4 TDI-1.4 TSI-1.6-1.6 TDI-1.8 GTI

oe: 3B0498203E -- 1K0498203A

Ø 23.5 - 61.5 mm

11166 kit **10166**

kit cuffia trasmissione [sul lato del cambio Assale anteriore bilaterale] 1.0

oe: 6C0498201

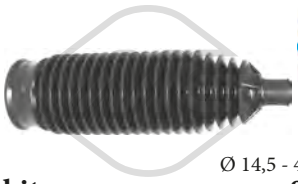

Ø 14,5 - 47,5 mm

01695 kit **00695**

kit cuffia cremagliera sterzo [Assale anteriore bilaterale] 1.2-1.2 TDI-1.2 TSI-1.4-1.4 GTI-1.4 TSI-1.6-1.6 TDI-2.0 R WRC

oe: 6Q0423831D

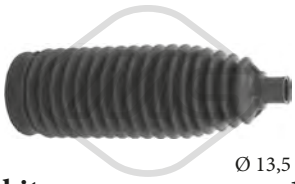

Ø 13,5 - 51 mm

11012 kit **10012**

kit cuffia cremagliera sterzo [Assale anteriore bilaterale] 1.0-1.0 TSI-1.2 TSI-1.2 TSI 16V-1.4 TDI-1.4 TSI-1.6-1.8 GTI

oe: 6C0423831B -- 6C0423831B

04480 Ø 143 mm - 6 N° alette

puleggia smorzatore con antivibrante 1.6 TDI

oe: 038105243E -- 03G105243C

04494 Ø 143 mm - 6 N° alette

puleggia smorzatore con antivibrante 1.2 TDI-1.6 TDI

oe: 038105243M -- 038105243L

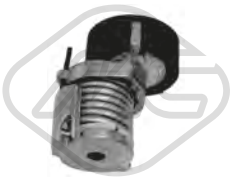

04770 Ø 70 mm

cuscinetto tendicinghia 1.4

oe: 030145299F -- 030145299C

05424 Ø 70|70,0 mm

cuscinetto tendicinghia 1.2 TDI-1.6 TDI

oe: 038903315T -- 038903315AN

06280 Ø 56,0 mm

cuscinetto tendicinghia 1.4

oe: 36109244J -- 36109244D

06281 Ø 8 mm Ø 40 mm

cuscinetto tendicinghia 1.2 TDI-1.6 TDI

oe: 38109244N -- 38109244J

06283 Ø 60 mm

cuscinetto tendicinghia 1.4

oe: 036109243AG

06284 Ø 8,0 mm Ø 60,0 mm

cuscinetto tendicinghia 1.4

oe: 36109243R -- 36109243L

06285 Ø 66 mm

cuscinetto tendicinghia 1.2 TDI-1.6 TDI

oe: 3L109243F -- 3L109243C

© INDUSTRIAL METALCAUCHO, S.L.U.

06286 Ø 8,0 mm Ø 40,0 mm
cuscinetto tendicinghia 1.2 TDI-1.6 TDI

oe: 3L109244G -- 03L109244G

06287 Ø 8,0 mm Ø 28,0 mm
cuscinetto tendicinghia 1.2 TDI-1.6 TDI

oe: 58109244 -- 36109244K

06289 Ø 8,0 mm Ø 60,0|70,6 mm
cuscinetto tendicinghia 1.0-1.0 TSI-1.2 TSI-1.2 TSI 16V-1.4 TSI-1.6

oe: 4E109479H -- 4E109479C

06290 Ø 50,0 mm
cuscinetto tendicinghia 1.0-1.0 TSI-1.2 TSI-1.2 TSI 16V-1.4 TSI-1.6

oe: 4E109244E -- 4E109244D

06375 Ø 65,0 mm
cuscinetto tendicinghia 1.0-1.0 TSI-1.2 TSI-1.2 TSI 16V-1.4 TSI

oe: 4E145299P -- 4E145299N

02453 Filetto esterno [mm]: M14 x 1,5
tappo di plastica coppa olio 1.8 GTI

oe: 06L103801

06182
kit catena distribuzione 1.2

oe: 03E198229A -- 03E109469

53049
testina barra accoppiamento [Assale anteriore Dx] 1.0-1.0 TSI-1.2-1.2 TDI-1.2 TSI-1.2 TSI 16V-1.4-1.4 GTI-1.4 TDI-1.4 TSI-1.6-1.6 TDI-1.8 GTI-2.0 R WRC

oe: 6R0423812A -- 6Q0423812C

53053
testina barra accoppiamento [Assale anteriore Sx] 1.0-1.0 TSI-1.2-1.2 TDI-1.2 TSI-1.2 TSI 16V-1.4-1.4 GTI-1.4 TDI-1.4 TSI-1.6-1.6 TDI-1.8 GTI-2.0 R WRC

oe: 5U0422811 -- 6R0423811A

03845 Ø 10 mm
testina cavo comando velocità 1.0-1.2-1.2 TDI-1.2 TSI-1.4-1.4 GTI-1.4 TDI-1.4 TSI-1.6-1.6 TDI-2.0 R WRC

oe: 1J0711761B

03846 Ø 8 mm
testina cavo comando velocità 1.0-1.2-1.2 TDI-1.2 TSI-1.4-1.4 GTI-1.4 TDI-1.4 TSI-1.6-1.6 TDI-2.0 R WRC

oe: 1J0711761C

06123
cilindretto frizione 1.2-1.2 TDI-1.2 TSI-1.4-1.4 GTI-1.6-1.6 TDI

oe: 6QE721261 -- 6Q0721261F

04917
supporto marmitta [posteriore] 1.2

oe: 6Q0253144D -- 6Q0253144B

02059
pompa tergicristalli 1.0-1.0 TSI-1.2-1.2 TDI-1.2 TSI-1.2 TSI 16V-1.4-1.4 GTI-1.4 TDI-1.4 TSI-1.6-1.6 TDI-1.8 GTI-2.0 R WRC

oe: 1T0955651A -- 1K6955651

02062
pompa tergicristalli 1.2 TDI

oe: 1T0955651 -- 1K5955651

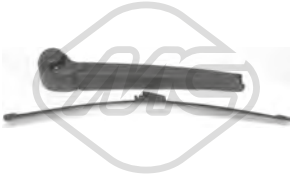

68066 L: 330 mm
spazzola tergicristalli [posteriore] 1.2-1.2 TDI-1.2 TSI-1.4-1.4 GTI-1.6 TDI

oe: 6Q6955707C -- 6Q6955425A

68500
sensore livello liquido tergicristalli 1.2-1.2 TDI-1.2 TSI-1.4-1.4 GTI-1.6-1.6 TDI-2.0 R WRC

oe: 7M0919376

50113 L: 62 mm
sensore velocità ruota - ABS Sensore attivo [Assale anteriore Sx] 1.2-1.2 TDI-1.2 TSI-1.4-1.4 GTI-1.4 TSI-1.6-1.6 TDI-2.0 R WRC

oe: WHT003861 -- 6Q0927803B

© INDUSTRIAL METALCAUCHO, S.L.U.

50114 L: 62 mm
sensore velocità ruota - ABS Sensore attivo [Assale anteriore Dx] 1.2-1.2 TDI-1.2 TSI-1.4-1.4 GTI-1.4 TSI-1.6-1.6 TDI-2.0 R WRC

oe: WHT003860 -- 6Q0927804B

50115 L: 62 mm
sensore velocità ruota - ABS Sensore attivo [Assale posteriore Sx] 1.2-1.2 TDI-1.2 TSI-1.4-1.4 GTI-1.4 TSI-1.6-1.6 TDI-2.0 R WRC

oe: WHT003863 -- 6Q0927807B

50116 L: 58 mm
sensore velocità ruota - ABS Sensore attivo [Assale posteriore Dx] 1.2-1.2 TDI-1.2 TSI-1.4-1.4 GTI-1.4 TSI-1.6-1.6 TDI-2.0 R WRC

oe: WHT003862 -- 6Q0927808B

© INDUSTRIAL METALCAUCHO, S.L.U.

02110 Ø 19,6 mm
gommina ad anello 1.4 TSI-2.0 R-2.0 TDI-2.0 TSI

oe: 62121119G -- N90316802

03261 Ø 32 mm
flangia termostato con guarnizione [Termostato] 1.4 TSI

oe: 03C121121D -- 03C121121E

03263
scatola termostato 83|87 °C 1.4 TSI

oe: 03C121026M -- 03C121065D

03265
flangia termostato 1.4 TSI

oe: 04E121121A

03557
flangia termostato 2.0 TSI

oe: 06J121132D -- 06J121132G

03677 Pressione [bar]: 1.5
tappo vaschetta acqua 1.4 TSI-2.0 R-2.0 TDI-2.0 TSI

oe: 3B0121321

03817
vaschetta espansione 1.4 TSI-2.0 R-2.0 TDI-2.0 TSI

oe: 1K0121407A

03908
tubo acqua 1.4 TSI

oe: 03C121065B -- 03C121065A

35695
valvola di controllo raffreddamento 2.0 R-2.0 TSI

oe: 4H0121671B -- 4H0121671D

35118
kit valvola vapore motore 2.0 R

oe: 06F129101N -- 06F129101L

43006
valvola di non ritorno 1.4 TSI

oe: 3C103175G -- 03C103175G

06301
coppa olio 2.0 TSI

oe: 06J103600E -- 06F103601M

06340
coppa olio [inferiore] 1.4 TSI

oe: 04E103602B

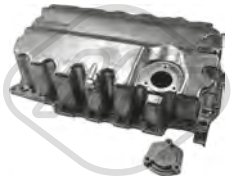

06356
coppa olio 2.0 TDI

oe: 04L103603

02916 Dimensioni filettatura: M14x150
tappo coppa olio 1.4 TSI-2.0 R-2.0 TDI

oe: N90813202 -- N90813201

04209 Dimensioni filettatura: M14 x 150
tappo coppa olio 1.4 TSI

oe: N0161552 -- N90288901

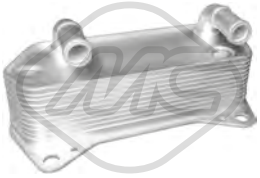

06329 L: 190 mm
scambiatore di calore 2.0 R-2.0 TDI-2.0 TSI

oe: 02E409061B

06330 L: 140 mm
scambiatore di calore 2.0 TSI

oe: 06J117021P -- 06J117021D

© INDUSTRIAL METALCAUCHO, S.L.U.

VW SCIROCCO 05/2008 -

06339 L: 120 mm
scambiatore di calore 2.0 TDI

oe: 03L117021B -- 03L117021C

06341 L: 128 mm
scambiatore di calore 1.4 TSI

oe: 03C117021J

39009
scambiatore di calore 1.4 TSI-2.0 R-2.0 TDI-2.0 TSI

oe: 02E409061D -- 02E409061E

39531
seperdor di olio [Testa a cilindro] 2.0 TSI

oe: 6H103464L -- 06H103464L

Tipo funzionamento: elettrico
93056 N° raccordi: 5
valvola EGR con guarnizione 2.0 TDI

oe: 03G131501P -- 03L131501G

Tipo funzionamento: elettrico
93073
valvola EGR 2.0 TDI

oe: 1J0906283C -- 1K0906283A

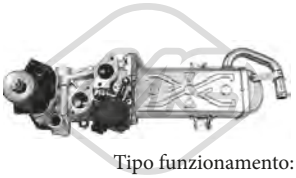

Tipo funzionamento: elettrico
93097 N° raccordi: 5
valvola EGR senza guarnizione 2.0 TDI

oe: 03L131512CB -- 03L131512Q

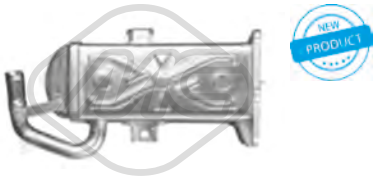

93098 L: 160 mm
radiatore valvola EGR 2.0 TDI

oe: 03L131512N -- 03L131512M

33023
tubo flessibile carburante 2.0 TDI

oe: 03L130235F -- 03L130235K

33025
tubo flessibile carburante 2.0 TDI

oe: 03L130235S

50300
sensore pressione gas di scarico 2.0 TDI

oe: 8E0131552S -- 8E0131552P

92085
tubo carburante 2.0 TDI

oe: 03L130235N -- 03L130235N

© INDUSTRIAL METALCAUCHO, S.L.U.

SISTEMA DI ALIMENTAZIONE ARIA e TURBO

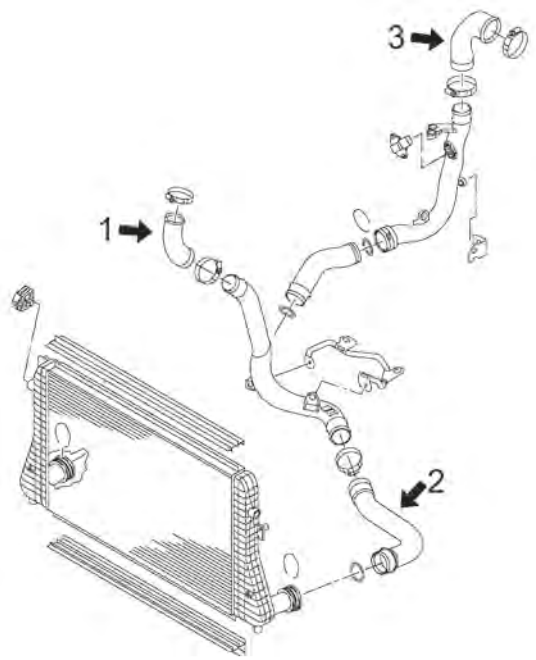

motore 1.4TSi di 160CV (CAVD, CTKA, CNWA, CTHD)

1	09735	manicotto flessibile destro intercooler 2° tratto
2	09733	manicotto flessibile a sinistra dell'intercooler
3	09734	manicotto flessibile dal tubo rigido al turbo

C121M7584TURBOP1 VW SCIROCCO 05/2008 -

SISTEMA DI ALIMENTAZIONE ARIA e TURBO

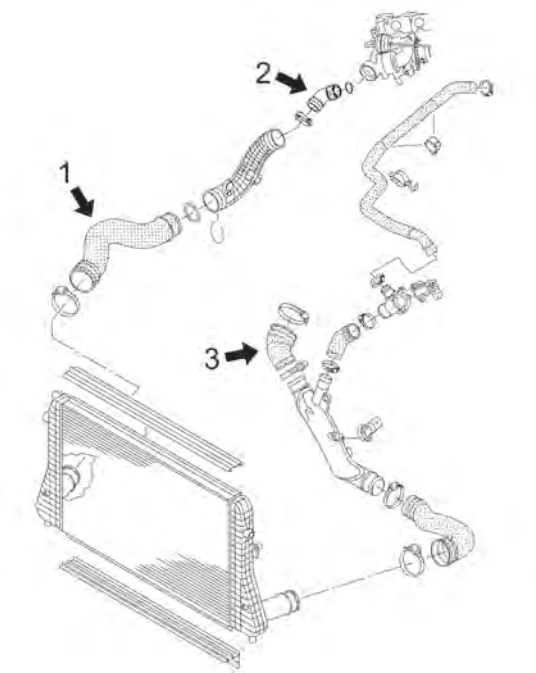

motore 2.0TSi di 200CV (CAWB), 210CV (CCZB), 256CV (CDLC), 265CV (CDLA)

1	09779	tubo flessibile destro intercooler 200CV
2	09758	manicotto flessibile dal tubo rigido al turbo 200CV
3	09724	manicotto flessibile a sinistra dell'intercooler 2° parte 256-265CV
	09736	manicotto flessibile a sinistra dell'intercooler 2° parte 200-210CV

C121M7584TURBOP2 VW SCIROCCO 05/2008 -

SISTEMA DI ALIMENTAZIONE ARIA e TURBO

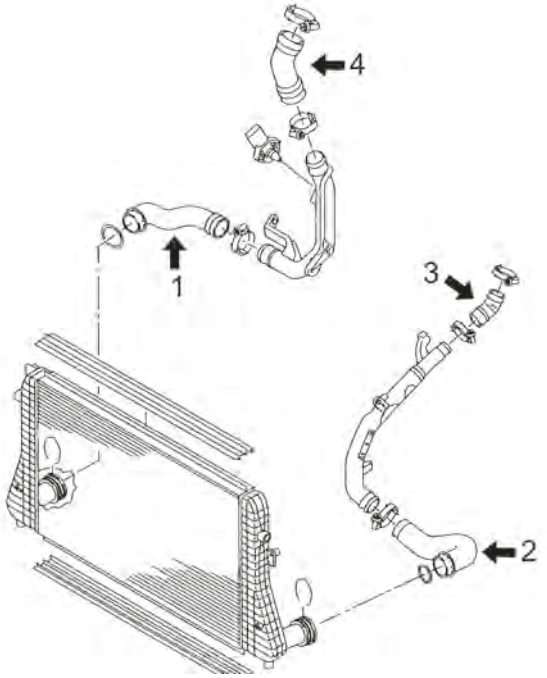

motore 2.0TDi di 140CV (CBDB) e 170CV (CBBB)

1	09690	tubo flessibile destro intercooler di 140CV
	09693	tubo flessibile destro intercooler di 140-170CV
2	09737	manicotto flessibile a sinistra dell'intercooler 140-170CV
3	09780	manicotto flessibile dal tubo rigido al collettore aspirazione 140CV
4	09730	manicotto flessibile dal tubo rigido al turbo 140CV

C121M7584TURBOP3 VW SCIROCCO 05/2008 -

07906
tubo alimentazione aria 2.0 TSI

oe: 1K0145770N -- 1K0145770AH

09690
manicotto turbo [Dx in basso] 2.0 TDI

oe: 1K0145834T

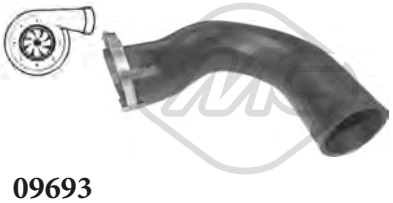

09693
manicotto turbo [Dx] 2.0 TDI

oe: 1K0145834AP

09724
manicotto turbo [Sx] 2.0 R

oe: 1K0145838G

09730
manicotto turbo 2.0 TDI

oe: 5N0145838

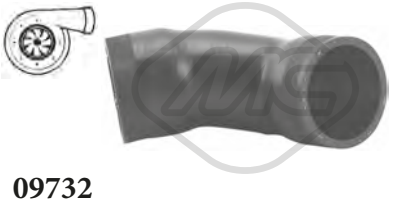

09732
manicotto turbo 2.0 TDI

oe: 1K0145838AH

09733
manicotto turbo [Sx] 1.4 TSI

oe: 1K0145832F

09734
manicotto turbo 1.4 TSI

oe: 1K0145838L

09735
manicotto turbo [Dx] 1.4 TSI

oe: 1K0145828C

© INDUSTRIAL METALCAUCHO, S.L.U.

09736
manicotto turbo [Sx] 2.0 TSI

oe: 1K0145838AG

09737
manicotto turbo [bilaterale] 2.0 TDI

oe: 1K0145832AC

09758
manicotto turbo 2.0 TSI

oe: 1K0145828F

09779
manicotto turbo [Dx] 2.0 TSI

oe: 1K0145832J

09780
manicotto turbo 2.0 TDI

oe: 1K0145828S

92160
tubo lubrificazione turbo 2.0 TDI

oe: 03L145771B

00798
supporto motore [posteriore] 1.4 TSI

oe: 1K0199855N -- 1K0199855BD

04865
supporto motore [Dx] 2.0 R-2.0 TSI

oe: 1K0199262M -- 1K0199262AM

04867
supporto motore [Sx] 1.4 TSI

oe: 1K0199555N -- 1K0199555M

04868
supporto motore [Sx] 2.0 R-2.0 TDI-2.0 TSI

oe: 3C0199555R -- 3C0199555AA

04872
supporto motore [posteriore] 1.4 TSI

oe: 3C0199855 -- 1K0199855K

04987
supporto motore [posteriore] 2.0 R-2.0 TDI-2.0 TSI

oe: 1K0199855L -- 1K0199855AE

06917
supporto motore [Dx] 1.4 TSI

oe: 1K0199262L -- 1K0199262AL

06918
supporto motore [Dx] 1.4 TSI

oe: 1K0199262CG

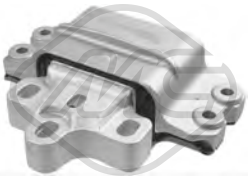

07173
supporto motore [Sx] 2.0 TSI

oe: 1K0199555S

57733
supporto motore [Dx] 2.0 TDI

oe: 1K0199262CN -- 1K0199262CJ

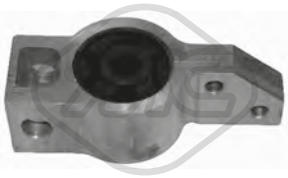

04863 Ø 79 mm
silentblock braccio sospensione [Assale anteriore Dx] 1.4 TSI-2.0 R-2.0 TDI-2.0 TSI

oe: 1K0199232G -- 1K0199232J

04864 Ø 12 mm Ø 28|48 mm
silentblock braccio sospensione [anteriore Assale anteriore bilaterale] 1.4 TSI-2.0 R-2.0 TDI-2.0 TSI

oe: 1K0407182A -- 5Q0407182A

© INDUSTRIAL METALCAUCHO, S.L.U.

04874 L: 335 mm
bielletta barra stabilizzatrice [Assale anteriore] 1.4 TSI-2.0 R-2.0 TDI-2.0 TSI

oe: 1K0411315R -- 1K0411315K

04967 Ø 10 mm Ø 33.5 mm L: 95.5 mm
silentblock tirante destro motore [Dx] 1.4 TSI-2.0 R-2.0 TDI-2.0 TSI

oe: 1K0505465AA -- 1K0505465R

05356 Ø 20,5 mm
boccola barra stabilizzatrice [Assale posteriore] 1.4 TSI-2.0 R-2.0 TDI-2.0 TSI

oe: 1K0511327AS -- 1K0511327AR

05359 Ø 12 mm Ø 37 mm
silentblock montante sospensione posteriore [Assale posteriore] 1.4 TSI-2.0 R-2.0 TDI-2.0 TSI

oe: 1K0505553A

05360 Ø 12 mm Ø 59 mm
silentblock tirante longitudinale posteriore [Assale posteriore] 1.4 TSI-2.0 R-2.0 TDI-2.0 TSI

oe: 1K0505541D -- 1K0505541C

05361 Ø 12 mm Ø 38.4 mm
silentblock braccio sospensione [Assale posteriore] 1.4 TSI-2.0 R-2.0 TDI-2.0 TSI

oe: 5Q0505323C -- 1K0505323N

05362 Ø 14 mm Ø 38 mm
silentblock braccio sospensione [Assale posteriore] 1.4 TSI-2.0 R-2.0 TDI-2.0 TSI

oe: 1K0505203A -- 1K0505203A

05363 Ø 12 mm Ø 43 mm
silentblock braccio sospensione [inferiore] 1.4 TSI-2.0 TDI-2.0 TSI

oe: 1K0505171B -- 1K0505171C

52060
braccio sospensione [Assale anteriore Dx] 1.4 TSI-2.0 R-2.0 TDI-2.0 TSI

oe: 1K0407152AC -- 1K0407152AC

52083
braccio sospensione [Assale anteriore Sx] 1.4 TSI-2.0 R-2.0 TDI-2.0 TSI

oe: 1K0407151R -- 1K0407151AD

53152
testina sospensione [Assale anteriore Sx] 1.4 TSI-2.0 R-2.0 TDI-2.0 TSI

oe: 1K0407365B -- 1K0407365C

53160
testina sospensione [Assale anteriore Dx] 1.4 TSI-2.0 R-2.0 TDI-2.0 TSI

oe: 1K0407366B -- 1K0407366C

04789 Ø 68 mm Ø 111 mm
cuscinetto supporto ammortizzatore [Assale anteriore] 1.4 TSI-2.0 R-2.0 TDI-2.0 TSI

oe: 6N0412249C -- 6N0412249D

04871
supporto ammortizzatore [Assale anteriore] 1.4 TSI-2.0 R-2.0 TDI-2.0 TSI

oe: 6N0412249C -- 1K0412331C

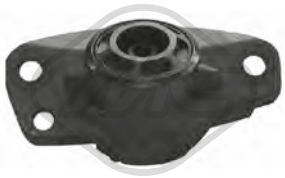

04873 Ø 10 mm Ø 63 mm L: 153 mm
supporto ammortizzatore [Assale posteriore] 1.4 TSI-2.0 R-2.0 TDI-2.0 TSI

oe: 1K0513353J -- 1K0513353H

05364
tampone ammortizzatore in poliuretano [Assale posteriore] 1.4 TSI-2.0 R-2.0 TDI-2.0 TSI

oe: 1K0511353P -- 3C0511359

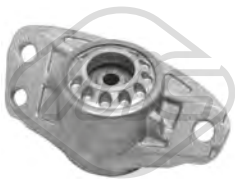

05989
supporto ammortizzatore [Assale posteriore] 1.4 TSI-2.0 R-2.0 TDI-2.0 TSI

oe: 3C0513353D -- 3C0513353

06242 Ø 27,5 mm Ø 56 mm
cuffia tampone ammortizzatore [Assale anteriore] 1.4 TSI-2.0 TDI-2.0 TSI

oe: 1K0412303B -- 6N0413175A

© INDUSTRIAL METALCAUCHO, S.L.U.

Ø 136 mm
N° denti: 36
H: 84.5 mm

90120
mozzo ruota [Assale anteriore bilaterale] 1.4 TSI-2.0 R-2.0 TDI-2.0 TSI

oe: 3C0498625 -- 5K0498621

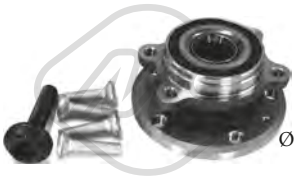

Ø 136 mm

90212 H: 84 mm
mozzo ruota [Assale anteriore bilaterale] 1.4 TSI-2.0 R-2.0 TDI-2.0 TSI

oe: 3C0498625 -- 5K0498621

Ø 136 mm

90221 H: 69,5 mm
mozzo ruota [Assale post. bilaterale] 1.4 TSI-2.0 R-2.0 TDI-2.0 TSI

oe: 3G0598611 -- 1T0598611B

Ø 21.5 - 70 mm

11019 kit **10019**
kit cuffia trasmissione [sul lato del cambio] 2.0 TDI

oe: 7M3498201J -- 7M3498201B

Ø 28 - 97 mm

11023 kit **10023**
kit cuffia trasmissione [lato ruota Assale anteriore bilaterale] 2.0 R-2.0 TDI-2.0 TSI

oe: 8K0407285A -- 4E0407285

Ø 28 - 67 mm

11026 kit **10026**
kit cuffia trasmissione [sul lato del cambio Assale post. bilaterale Assale anteriore bilaterale] 1.4 TSI-2.0 R-2.0 TDI-2.0 TSI

oe: 7L0498201 -- 5N0498201

Ø 29 - 96 mm

11037 kit **10037**
kit cuffia trasmissione [lato ruota Assale anteriore bilaterale] 1.4 TSI-2.0 TDI-2.0 TSI

oe: 3B0498203E -- 1K0498203A

Ø 27 - 87,5 mm

11044 kit **10044**
kit cuffia trasmissione [sul lato del cambio Assale anteriore bilaterale] 2.0 TDI

oe: 7N0498201B -- 1603281

Ø 25,5 - 93 mm

11054 kit **10054**
kit cuffia trasmissione [lato ruota Assale anteriore bilaterale] 1.4 TSI

oe: 5M0498203

04480 Ø 143 mm - 6 N° alette
puleggia smorzatore con antivibrante 2.0 TDI

oe: 038105243E -- 03G105243C

04494 Ø 143 mm - 6 N° alette
puleggia smorzatore con antivibrante 2.0 TDI

oe: 038105243M -- 038105243L

05424 Ø 70|70,0 mm
cuscinetto tendicinghia 2.0 TDI

oe: 038903315T -- 038903315AN

06281 Ø 8 mm Ø 40 mm
cuscinetto tendicinghia 2.0 TDI

oe: 38109244N -- 38109244J

06285 Ø 66 mm
cuscinetto tendicinghia 2.0 TDI

oe: 3L109243F -- 3L109243C

06286 Ø 8,0 mm Ø 40,0 mm
cuscinetto tendicinghia 2.0 TDI

oe: 3L109244G -- 03L109244G

06287 Ø 8,0 mm Ø 28,0 mm
cuscinetto tendicinghia 2.0 TDI

oe: 58109244 -- 36109244K

06289 Ø 8,0 mm Ø 60,0|70,6 mm
cuscinetto tendicinghia 1.4 TSI

oe: 4E109479H -- 4E109479C

06290 Ø 50,0 mm
cuscinetto tendicinghia 1.4 TSI

oe: 4E109244E -- 4E109244D

© INDUSTRIAL METALCAUCHO, S.L.U.

06375 Ø 65,0 mm
cuscinetto tendicinghia 1.4 TSI

oe: 4E145299P -- 4E145299N

53129 L: 330 mm
tirante assiale [Assale anteriore bilaterale] 1.4 TSI-2.0 R-2.0 TDI-2.0 TSI

oe: 1K2423051AD -- 1K1423051CL

53163 L: 94 mm
testina barra accoppiamento [Assale anteriore Dx] 1.4 TSI-2.0 R-2.0 TDI-2.0 TSI

oe: 1K0423812A -- 1K0423812E

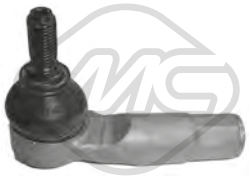

53169 L: 94 mm
testina barra accoppiamento [Assale anteriore Sx] 1.4 TSI-2.0 R-2.0 TDI-2.0 TSI

oe: 1K0423811K -- 1K0423811J

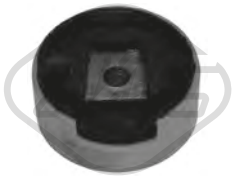

04859 Ø 93 mm
supporto motore [inferiore] 1.4 TSI-2.0 R-2.0 TDI-2.0 TSI

oe: 1K0199867Q -- 1K0199867

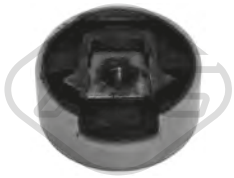

04860
supporto motore [Superiore] 1.4 TSI-2.0 R-2.0 TDI-2.0 TSI

oe: 1K0199868P -- 1K0199868

05939
pompa frizione 1.4 TSI-2.0 R-2.0 TDI-2.0 TSI

oe: 1K0721388L -- 1K0721388F

06123
cilindretto frizione 1.4 TSI

oe: 6QE721261 -- 6Q0721261F

06124
pompa frizione 1.4 TSI-2.0 R-2.0 TDI-2.0 TSI

oe: 1K0721388L -- 1K0721388F

02643
supporto marmitta 1.4 TSI-2.0 TDI-2.0 TSI

oe: 8D0253147E

04870
supporto marmitta 1.4 TSI

oe: 1K0253144AP

02059
pompa tergicristalli 1.4 TSI-2.0 R-2.0 TDI-2.0 TSI

oe: 1T0955651A -- 1K6955651

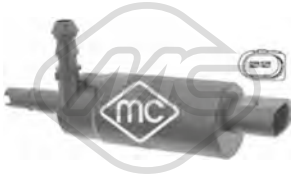

02075
pompa lavafari 1.4 TSI-2.0 R-2.0 TDI-2.0 TSI

oe: 535955681 -- 431955679A

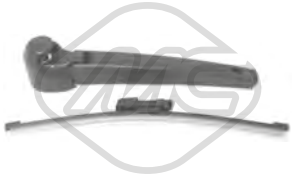

68069 L: 255 mm
spazzola tergicristalli [posteriore] 1.4 TSI-2.0 R-2.0 TDI-2.0 TSI

oe: 1K8955435 -- 1K8955427A

68500
sensore livello liquido tergicristalli 1.4 TSI-2.0 R-2.0 TDI-2.0 TSI

oe: 7M0919376

50109 L: 66 mm
sensore velocità ruota - ABS Sensore attivo 1.4 TSI-2.0 R-2.0 TDI-2.0 TSI

oe: WHT003857 -- 7H0927803

50110 L: 66 mm
sensore velocità ruota - ABS Sensore attivo 1.4 TSI-2.0 R-2.0 TDI-2.0 TSI

oe: WHT003856 -- 7H0927804

© INDUSTRIAL METALCAUCHO, S.L.U.

50111 L: 78 mm
sensore velocità ruota - ABS Sensore attivo [Assale posteriore Sx] 1.4 TSI-2.0 R-2.0 TDI-2.0 TSI

oe: WHT003859 -- 1K0927807

50112 L: 78 mm
sensore velocità ruota - ABS Sensore attivo [Assale posteriore Dx] 1.4 TSI-2.0 R-2.0 TDI-2.0 TSI

oe: WHT003858 -- 1K0927808

© INDUSTRIAL METALCAUCHO, S.L.U.

SISTEMA DI RAFFREDDAMENTO

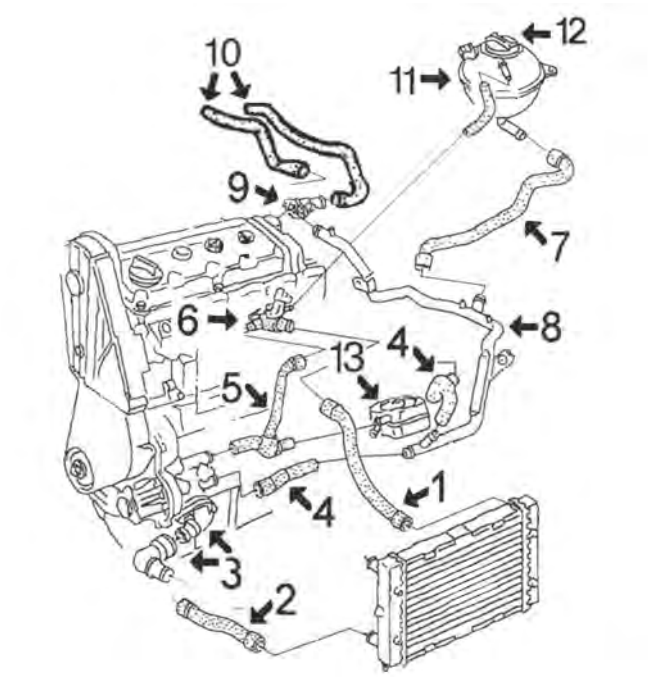

motore 1.9 TDi e 2.0 benzina fino al 2001:

1	08889	manicotto superiore radiatore
2	08890	manicotto inferiore radiatore
3	03597	beccuccio pompa acqua dal '01
	03667	beccuccio pompa acqua dal '03
4	08891	kit manicotti dal tubo metallico allo scambiatore e dal tubo metallico alla pompa acqua
5	08382	manicotto dalla pompa acqua alla flangia testata e scambiatore 1.9TDi di 90cv
	08893	manicotto dalla pompa acqua alla flangia testata e scambiatore 1.9TDi di 110cv
6	03522	flangia testata connessione tubi 2.0 benzina
	03542	flangia testata connessione tubi 1.9TDi
7	08894	manicotto dal tubo metallico alla vaschetta
8	03168	tubo acqua metallico 1.9TDi
	03170	tubo acqua metallico 2.0 benzina
9	03517	beccuccio testata fino al '00
	03591	beccuccio testata 1.9TDi dal '00
10	08892	kit manicotti entrata/uscita riscaldamento
11	03649	vaschetta espansione
12	03650	tappo vaschetta espansione
13	05374	scambiatore di calore 2.0 benzina e TDi di 90CV motore 1Z-AHU
	05376	scambiatore di calore TDi di 110CV (motore AFN-AVG) e TDi di 90CV motore ANU

C121M1312CAP1 VW SHARAN I 05/1995 - 03/2010

SFIATO OLIO MOTORE

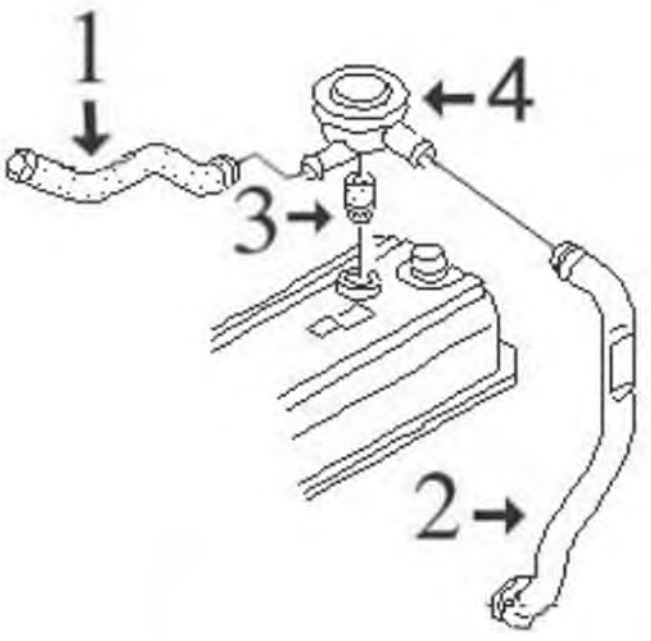

motore 1.9TDi e 2.0 benzina

1	08895	manicotto di sfiato
2	03644	tubo di sfiato in plastica 1.9TD
3	02669	guarnizione valvola sfiato
4	03719	valvola di sfiato

C121M1312DESVP1 VW SHARAN I 05/1995 - 03/2010

02110 Ø 19,6 mm
gommina ad anello 1.8 T 20V-1.9 TDI-1.9 TDI 4x4-2.0-2.0 TDI-2.8 V6 24V-2.8 V6 24V 4x4-2.8 VR6

oe: 62121119G -- N90316802

03092
termostato raffreddamento 87 °C 2.0

oe: 044121113 -- 068121113B

03168
tubo acqua 1.9 TDI

oe: 7M0121065AE -- 7M0121065AA

© INDUSTRIAL METALCAUCHO, S.L.U.

03170
tubo acqua 2.0

oe: 7M0121065AF

03255
termostato raffreddamento 80 °C 2.8 VR6

oe: 076121113 -- 022121113

03517
beccuccio testata (laterale) [Installazione laterale] 1.9 TDI-1.9 TDI 4x4-2.0

oe: 037121145 -- 026121145E

03522
flangia termostato 1.9 TDI-1.9 TDI 4x4-2.0

oe: 037121132G -- 037121133F

03535
flangia termostato [Parte frontale] 2.0

oe: 037121133B -- 037121132B

03537
flangia termostato 1.9 TDI-1.9 TDI 4x4-2.0

oe: 1H0121687 -- 037121121A

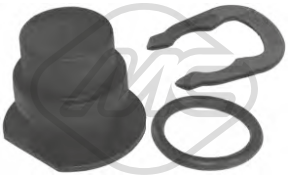

03540
kit tappo sensore acqua 1.8 T 20V-1.9 TDI-2.0-2.8 VR6

oe: 357121140 -- 025121142

03542
flangia termostato 1.9 TDI

oe: 028121132A -- 028121132

03591
flangia acqua 1.9 TDI

oe: 038121133 -- 038121132C

03597
flangia acqua 1.8 T 20V-1.9 TDI-2.0

oe: 06A121121C -- 038121121D

03649
vaschetta espansione 2.8 V6 24V-2.8 V6 24V 4x4

oe: 7M3121407A -- 7M0121407A

03650 Pressione [bar]: 1.4
tappo vaschetta acqua 1.8 T 20V-1.9 TDI-1.9 TDI 4x4-2.0-2.0 TDI-2.8 V6 24V-2.8 V6 24V 4x4-2.8 VR6

oe: 7M0121321 -- 7M0121321C

03667
beccuccio pompa acqua completa 1.9 TDI-1.9 TDI 4x4-2.0

oe: 1H0121687A -- 037121619

03893
flangia acqua 1.9 TDI

oe: 038121132G

08382 L: 133 mm
manicotto dalla pompa alla testata 1.9 TDI

oe: 028121053P -- 028121053Q

08889
manicotto radiatore [Superiore] 1.9 TDI-2.0

oe: 7M0121101BA

08890
manicotto radiatore [inferiore] 1.9 TDI-2.0

oe: 7M0121051

08891
kit manicotti dal tubo metallico alla pompa acqua e allo scambiatore 1.9 TDI-2.0

oe: 7M0121063F -- 7M0121063D

© INDUSTRIAL METALCAUCHO, S.L.U.

08893
manicotto dalla pompa alla boccolalla testata 1.9 TDI

oe: 028121053T

08894
manicotto dal tubo metallico alla vaschetta espansione 1.9 TDI-2.0

oe: 7M0121109F

30289
termostato raffreddamento 80 °C 1.9 TDI-2.8 V6 24V-2.8 V6 24V 4x4-2.8 VR6

oe: STC3338 -- STC2195

08892
kit manicotti entrata /uscita riscaldamento 1.9 TDI-2.0

oe: 7M0121073P -- 7M0121073AK

35115
separatore olio motore 1.8 T 20V

oe: 06A145710H -- 06A145710G

35116
separatore olio motore 1.8 T 20V

oe: 06A145710P

02780
anelli conici marmitta 1.9 TDI-1.9 TDI 4x4

oe: 028129589B

03621
tappo olio motore 1.8 T 20V-1.9 TDI-1.9 TDI 4x4-2.0-2.8 V6 24V-2.8 V6 24V 4x4-2.8 VR6

oe: 077103485A -- 049103485A

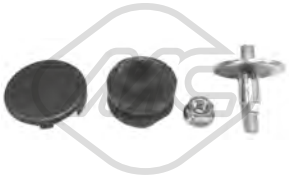

04365
kit montaggio coperchio motore 1.8 T 20V-1.9 TDI-1.9 TDI 4x4-2.0-2.0 TDI-2.8 V6 24V-2.8 V6 24V 4x4-2.8 VR6

oe: N90132603 -- +028103665

02448 L: 72 mm
guida asta livello olio 2.0-2.8 VR6

oe: 053103663 -- 050103663

02449
guida asta livello olio 2.0 TDI

oe: 038103663A -- 038103663C

02876
guida asta livello olio 1.9 TDI

oe: 028103663A -- 028103663B

03553
guida asta livello olio 2.0

oe: 06A103663C

03568
guida asta livello olio 1.8 T 20V

oe: 06A103663B

03571 L: 270 mm
guida asta livello olio 1.9 TDI-1.9 TDI 4x4

oe: 038103663

03837 Ø 80 mm
coperchio filtro olio 2.8 V6 24V

oe: 73500070 -- 73500070

03841 Ø 84.5 mm
coperchio filtro olio 1.9 TDI-2.0 TDI

oe: 045115433B -- 045115433E

05958
coppa olio 1.9 TDI

oe: 51103601

© INDUSTRIAL METALCAUCHO, S.L.U.

05959
coppa olio 1.9 TDI-2.0

oe: 038103601NA -- 038103603N

50290 N° raccordi: 2
sensore temperatura raffreddamento 1.8 T 20V-1.9 TDI-2.0-2.8 VR6

oe: 25906041A -- 025906041A

00674 Dimensioni filettatura: 14x150
tappo coppa olio 1.9 TDI-2.8 VR6

oe: 113115193

00759 Dimensioni filettatura: 26x150
tappo coppa olio 2.0

oe: 059103193

02916 Dimensioni filettatura: M14x150
tappo coppa olio 1.8 T 20V-1.9 TDI-1.9 TDI 4x4-2.0-2.0 TDI-2.8 V6 24V-2.8 V6 24V 4x4-2.8 VR6

oe: N90813202 -- N90813201

04209 Dimensioni filettatura: M14 x 150
tappo coppa olio 1.9 TDI

oe: N0161552 -- N90288901

05374
scambiatore di calore 1.9 TDI-2.0

oe: 038117070A -- 068117021B

05376 L: 94 mm
scambiatore di calore 1.9 TDI-1.9 TDI 4x4

oe: 028117021E -- 028117021C

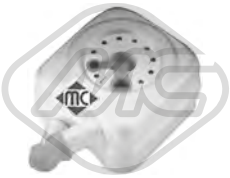

05378
scambiatore di calore 1.8 T 20V-2.0

oe: 038117070A -- 078117021A

05380
scambiatore di calore 1.8 T 20V

oe: 038117070A -- 028117021L

06328 L: 190 mm
scambiatore di calore 1.8 T 20V-1.9 TDI-1.9 TDI 4x4-2.0-2.0 TDI

oe: 096409061E -- 096409061

02888 L: 515 mm
asta livello olio 2.0

oe: 06B115611B -- 06B115611C

04759 L: 510 mm
asta livello olio 1.9 TDI-1.9 TDI 4x4

oe: 038115611B

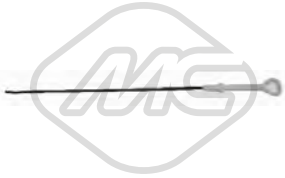

04760 L: 555 mm
asta livello olio 2.0

oe: 027115611C

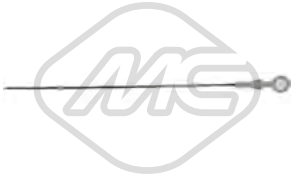

04795 L: 563 mm
asta livello olio 1.8 T 20V-1.9 TDI

oe: 06A115611B -- 06A115611Q

04942 L: 510 mm
asta livello olio 1.9 TDI

oe: 028115611C

02669
anello valvola sfiato 1.9 TDI

oe: 028103500

03644
tubo sfiato in plastica 1.9 TDI

oe: 028103491J

© INDUSTRIAL METALCAUCHO, S.L.U.

03719
valvola sfiato [Assale anteriore] 1.9 TDI

oe: 028129101D

08228
manicotto sfiato 2.0

oe: 037103493AB -- 037103211

08895
manicotto sfiato 1.9 TDI-2.0

oe: 028103493S

Tipo funzionamento: pneumatico

93011
valvola EGR con guarnizione 1.9 TDI

oe: 038131501G -- 038131501AQ

Tipo funzionamento: elettrico

93024
valvola EGR con guarnizione 2.0

oe: 06A131501R -- 06A131501P

Tipo funzionamento: pneumatico

93035
valvola EGR con guarnizioni 1.9 TDI-1.9 TDI 4x4

oe: 038131501AA -- 038131501AL

Tipo funzionamento: elettrico

93036 N° raccordi: 5
valvola EGR con guarnizioni 1.8 T 20V

oe: 06A131501N -- 06A131501E

Tipo funzionamento: pneumatico

93048
valvola EGR con guarnizione 1.9 TDI

oe: 038131501AM -- 038131501AB

Tipo funzionamento: pneumatico

93057
valvola EGR con guarnizione 1.9 TDI-1.9 TDI 4x4

oe: 028131501E

Tipo funzionamento: elettrico

93073
valvola EGR 1.9 TDI

oe: 1J0906283C -- 1K0906283A

00016 Ø 3 mm Ø 7 mm L: 25 mm
tappo ritorno iniettori 1.9 TDI

oe: 1575.09 -- 9350058480

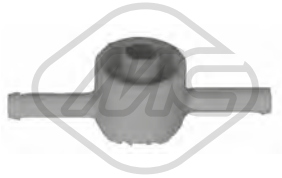

03672
valvola filtro gasolio 1.9 TDI

oe: 191127247A

03689
valvola filtro gasolio [anteriore]

oe: 1J0127247

43005
kit riparazione sistema common rail 1.9 TDI-1.9 TDI 4x4-2.0 TDI

oe: 038198051A -- 038103385A

50300
sensore pressione gas di scarico 2.0 TDI

oe: 8E0131552S -- 8E0131552P

© INDUSTRIAL METALCAUCHO, S.L.U.

SISTEMA DI ALIMENTAZIONE ARIA e TURBO

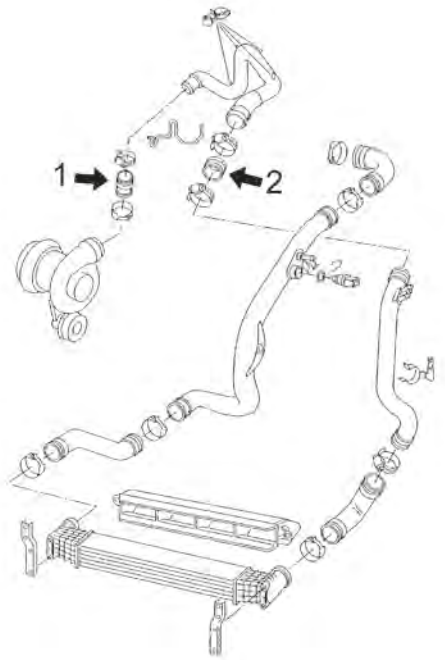

motore 1.9TDi (AHU-1Z-AFN-AVG) dal 9/'95 al 2/'00

1	09062	manicotto flessibile dal turbo al tubo rigido
2	09061	manicotto flessibile di innesto

C121M1312TURBOP1 VW SHARAN I 05/1995 - 03/2010

SISTEMA DI ALIMENTAZIONE ARIA e TURBO

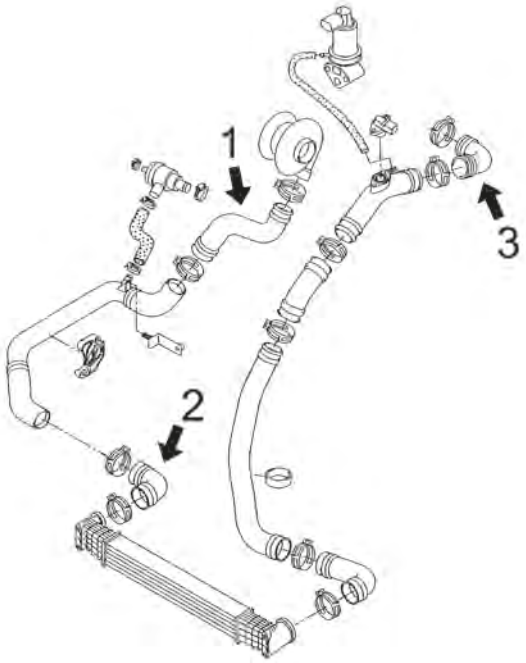

motore 1.9TDi 90CV (ANU), 115CV (AUY, BVK) dal '00 a '10

1	09744	manicotto flessibile dal tubo rigido al turbo 115CV
2	09748	manicotto flessibile destro intercooler 90-115CV
3	09747	manicotto flessibile dal tubo rigido al collettore aspirazione 115CV

C121M1312TURBOP2 VW SHARAN I 05/1995 - 03/2010

09061 Ø 50 mm L: 59 mm
tubo flessibile carburante 1.9 TDI

oe: 1H0145834E -- 1H0145834J

09062
tubo flessibile carburante 1.9 TDI

oe: 1069942 -- 1000951

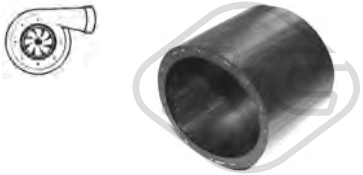

09064
manicotto turbo [inferiore] 1.9 TDI-1.9 TDI 4x4

oe: 1J0145834A

09069
tubo flessibile carburante 1.9 TDI-1.9 TDI 4x4

oe: 1J0145828H

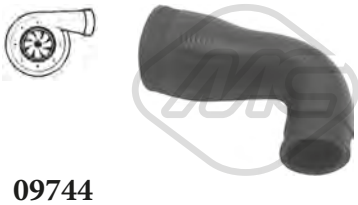

09744
manicotto turbo 1.9 TDI-1.9 TDI 4x4

oe: 7M3145838F

09745
manicotto turbo [Dx] 2.0 TDI

oe: 7M3145737C

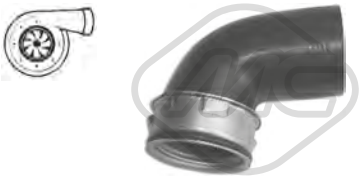

09747
manicotto turbo 1.9 TDI-1.9 TDI 4x4

oe: 7M3145708B

09748
manicotto turbo [Dx] 1.9 TDI

oe: 7M3145832D

92150
tubo lubrificazione turbo 1.9 TDI

oe: 028145771BG

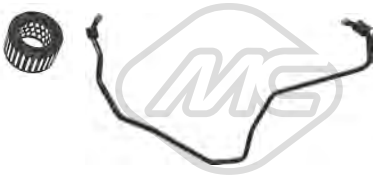

92153
tubo lubrificazione turbo 1.9 TDI-1.9 TDI 4x4

oe: 038145771AA

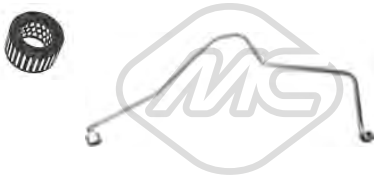

92154
tubo lubrificazione turbo 1.9 TDI-2.0 TDI

oe: 038145771AG

92161
tubo lubrificazione turbo 1.9 TDI

oe: 038145771L

SOSPENSIONE ANTERIORE e SUPPORTI MOTORE

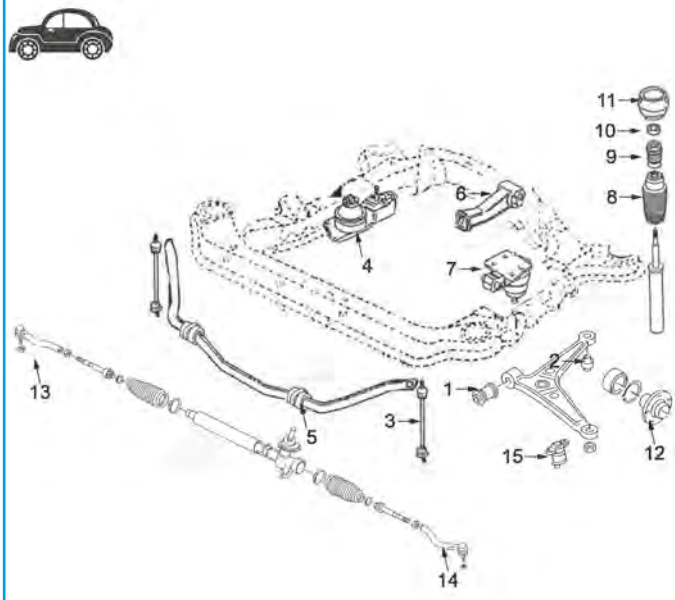

tutti tipi:

1	04279	silentblock braccio sospensione anteriore
2	04280	silentblock posteriore braccio anteriore
3	04261	bielletta barra stabilizzatrice
4	04556	supporto motore destro
5	04555	boccola barra stabilizzatrice
6	04559	supporto motore posteriore 1.9TDi di 90cv e 2.0 fino al '01
	04560	supporto motore posteriore 1.9TDi di 110cv e 1.8T fino al '01
	04561	supporto motore posteriore dal '01
7	04557	supporto motore sinistro fino al '01
	04558	supporto motore sinistro dal '01
8	04324	tampone ammortizzatore anteriore
9	04254	tampone ammortizzatore anteriore in poliuretano fino al '01
	04298	tampone ammortizzatore anteriore in poliuretano dal '01
10	04128	cuscinetto supporto ammortizzatore
11	02812	supporto ammortizzatore completo di cuscinetto
12	90064	mozzo ruota anteriore
13	53105	testina barra accoppiamento destra
14	53135	testina barra accoppiamento sinistra
15	53162	testina braccio sospensione

C121M1312SOPDP1 VW SHARAN I 05/1995 - 03/2010

© INDUSTRIAL METALCAUCHO, S.L.U.

SOSPENSIONE POSTERIORE

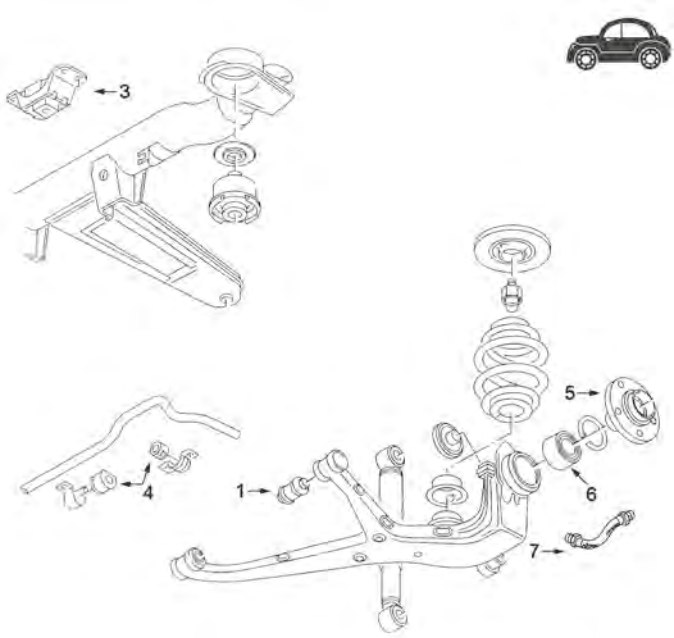

1	04279	silentblock braccio sospensione posteriore
3	04603	supporto asse sospensione posteriore
4	04618	kit boccole barra stabilizzatrice posteriore
5	90064	mozzo ruota posteriore
6	74055	cuscinetto ruota
7	96175	tubo freno posteriore

C121M1312SOPTP1 VW SHARAN I 05/1995 - 03/2010

04127
supporto motore [posteriore Dx] 2.8 VR6

oe: 535199262 -- 191199262C

04556
supporto motore [anteriore Dx] 1.8 T 20V-1.9 TDI-1.9 TDI 4x4-2.0-2.0 TDI

oe: 7M3199132R -- 7M3199132M

04557
supporto motore [Sx] 1.9 TDI-2.0-2.8 V6 24V-2.8 VR6

oe: 7M0199131AP -- 7M0199131AF

04558
supporto motore [Sx] 1.8 T 20V-1.9 TDI-1.9 TDI 4x4

oe: 7M3199555R -- 7M3199555K

04559
supporto motore [posteriore] 1.9 TDI

oe: 7M0399201BT -- 7M0399201BR

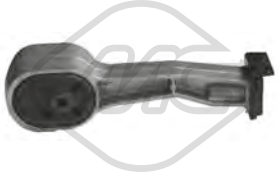

04560 Ø 85 mm
supporto motore [posteriore] 1.9 TDI

oe: 7M0399201CC -- 7M0399201BQ

04561
supporto motore [posteriore] 1.9 TDI-1.9 TDI 4x4-2.0-2.0 TDI-2.8 V6 24V-2.8 V6 24V 4x4

oe: 7M3399201G

57428
supporto motore [Dx] 1.9 TDI

oe: 1J0199262CP

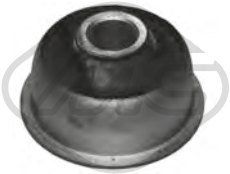

00543 Ø 17 mm
silentblock braccio sospensione [Assale anteriore] 2.8 VR6

oe: 191407181A -- 191407181B

© INDUSTRIAL METALCAUCHO, S.L.U.

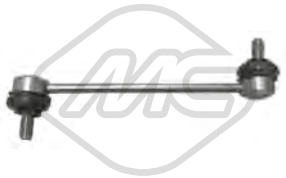

04261 L: 205 mm
bielletta barra stabilizzatrice [Assale anteriore] 1.8 T 20V-1.9 TDI-1.9 TDI 4x4-2.0-2.0 TDI-2.8 V6 24V-2.8 V6 24V 4x4-2.8 VR6

oe: 7M3411317E -- 7M3411317C

04279 Ø 14 mm Ø 35|39 mm
silentblock braccio sospensione [anteriore] 1.8 T 20V-1.9 TDI-1.9 TDI 4x4-2.0-2.0 TDI-2.8 V6 24V-2.8 V6 24V 4x4-2.8 VR6

oe: 7M0501541

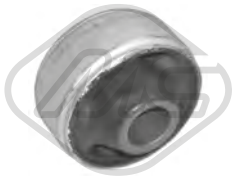

04280 Ø 18 mm Ø 60.4 mm
silentblock braccio sospensione [Assale anteriore inferiore] 1.8 T 20V-1.9 TDI-1.9 TDI 4x4-2.0-2.0 TDI-2.8 V6 24V-2.8 V6 24V 4x4-2.8 VR6

oe: 7M0407181A

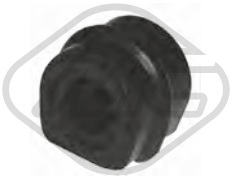

04555 Ø 17 mm
boccola barra stabilizzatrice [Assale anteriore] 1.8 T 20V-1.9 TDI-1.9 TDI 4x4-2.0-2.0 TDI-2.8 V6 24V-2.8 V6 24V 4x4-2.8 VR6

oe: 7M0411031

04603 Ø 14 mm
supporto traversa sospensione [posteriore] 1.8 T 20V-1.9 TDI-1.9 TDI 4x4-2.0-2.0 TDI-2.8 V6 24V-2.8 V6 24V 4x4-2.8 VR6

oe: 7M0505221C

04618 Ø 20,6 mm Ø 34 mm
kit boccole barra stabilizzatrice [interno] 1.8 T 20V-1.9 TDI-1.9 TDI 4x4-2.0-2.0 TDI-2.8 V6 24V-2.8 V6 24V 4x4-2.8 VR6

oe: 7M0511413A

53162
testina sospensione [Assale anteriore] 1.8 T 20V-1.9 TDI-1.9 TDI 4x4-2.0-2.0 TDI-2.8 V6 24V-2.8 V6 24V 4x4-2.8 VR6

oe: 7M3407365C -- 7M0407365A

02812 Ø 14,2 mm Ø 97 mm
supporto ammortizzatore [Assale anteriore] 1.8 T 20V-1.9 TDI-1.9 TDI 4x4-2.0-2.0 TDI-2.8 V6 24V-2.8 V6 24V 4x4-2.8 VR6

oe: 7M0412331 -- 357412331A

04128 Ø 14,5 mm
cuscinetto supporto ammortizzatore [Assale anteriore] 1.8 T 20V-1.9 TDI-1.9 TDI 4x4-2.0-2.0 TDI-2.8 V6 24V-2.8 V6 24V 4x4-2.8 VR6

oe: 357412249A -- 357412249

04254
tampone ammortizzatore in poliuretano [Assale anteriore] 1.8 T 20V-1.9 TDI-1.9 TDI 4x4-2.0-2.8 V6 24V-2.8 V6 24V 4x4-2.8 VR6

oe: 357412303F

04298
tampone ammortizzatore in poliuretano [Assale anteriore] 1.8 T 20V-1.9 TDI-1.9 TDI 4x4-2.0-2.0 TDI-2.8 V6 24V-2.8 V6 24V 4x4-2.8 VR6

oe: 1H0412303B

06393
kit cuffia e tampone poliuretano ammortizzatore [Assale anteriore] 1.8 T 20V-1.9 TDI-1.9 TDI 4x4-2.0-2.0 TDI-2.8 V6 24V-2.8 V6 24V 4x4-2.8 VR6

oe: 7M0413175A -- 7M0412303B

Ø 141 mm
N° denti: 38
90064 H: 89 mm
mozzo ruota [Assale anteriore bilaterale] 1.8 T 20V-1.9 TDI-2.0-2.8 V6 24V-2.8 V6 24V 4x4-2.8 VR6

oe: 7M0501655D

74055 Ø 80 mm
cuscinetto ruota [Assale posteriore] 1.8 T 20V-1.9 TDI-1.9 TDI 4x4-2.0-2.0 TDI-2.8 V6 24V-2.8 V6 24V 4x4-2.8 VR6

oe: 7M0498625 -- 7M3498625

96175 L: 190 mm
tubo freno [Assale post. bilaterale] 2.8 VR6

oe: 893611775A -- 481611775

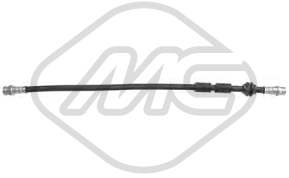

96512 L: 480 mm
tubo freno [Assale anteriore bilaterale] 1.8 T 20V-1.9 TDI-1.9 TDI 4x4-2.0-2.0 TDI-2.8 V6 24V-2.8 V6 24V 4x4

oe: 7M3611701C -- 7M3611701B

Ø 24 - 57 mm
01069 kit
kit cuffia trasmissione [sul lato del cambio Assale anteriore bilaterale] 1.8 T 20V-1.9 TDI-2.0-2.8 VR6

oe: 701498201 -- 7M0498201

Ø 22 - 70 mm
01177 kit **00177**
kit cuffia trasmissione [sul lato del cambio Assale anteriore bilaterale] 1.8 T 20V-1.9 TDI-1.9 TDI 4x4-2.8 V6 24V-2.8 V6 24V 4x4

oe: 3D0498201 -- 7M3498201

© INDUSTRIAL METALCAUCHO, S.L.U.

Ø 21 - 100 mm

01188 kit

kit cuffia trasmissione [sul lato del cambio Assale post. bilaterale Assale anteriore bilaterale] 2.8 VR6

oe: 1J0498201C -- 191498201C

Ø 29 - 97 mm

01225 kit **00225**

kit cuffia trasmissione [lato ruota Assale anteriore bilaterale] 1.8 T 20V-1.9 TDI-1.9 TDI 4x4-2.0-2.8 V6 24V-2.8 V6 24V 4x4-2.8 VR6

oe: 7M0498203 -- 9564478680

Ø 24 - 100 mm

01560 kit

kit cuffia trasmissione [sul lato del cambio] 2.8 VR6

oe: 321407283A

Ø 21.5 - 82 mm

01642 kit **00642**

kit cuffia trasmissione [lato ruota Assale anteriore bilaterale] 2.8 VR6

oe: 357498203A

Ø 29 - 102 mm

01750 kit **00750**

kit cuffia trasmissione [lato ruota]

oe: 4E0407285A

Ø 21.5 - 70 mm

11019 kit **10019**

kit cuffia trasmissione [sul lato del cambio] 1.8 T 20V-1.9 TDI-1.9 TDI 4x4-2.0 TDI-2.8 V6 24V-2.8 V6 24V 4x4

oe: 7M3498201J -- 7M3498201B

Ø 21.5 - 70.5 mm

11195 kit **10195**

kit cuffia trasmissione [sul lato del cambio Assale anteriore bilaterale] 1.8 T 20V-1.9 TDI-1.9 TDI 4x4-2.0 TDI-2.8 V6 24V-2.8 V6 24V 4x4

oe: 7M3498201B -- 7M3498103HX

Ø 10 - 49 mm

01321 kit **00321**

kit cuffia cremagliera sterzo 1.8 T 20V-1.9 TDI-1.9 TDI 4x4-2.0-2.0 TDI-2.8 V6 24V-2.8 V6 24V 4x4-2.8 VR6

oe: 7M3422831 -- 7M0422831B

04324

cuffia ammortizzatore [anteriore] 1.8 T 20V-1.9 TDI-1.9 TDI 4x4-2.0-2.0 TDI-2.8 V6 24V-2.8 V6 24V 4x4-2.8 VR6

oe: 357413175A

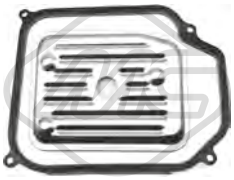

21001

filtro cambio automatico 1.8 T 20V-1.9 TDI-1.9 TDI 4x4-2.0-2.0 TDI-2.8 V6 24V-2.8 V6 24V 4x4-2.8 VR6

oe: 01M325429

21059

filtro cambio automatico 1.8 T 20V-1.9 TDI-1.9 TDI 4x4-2.0-2.8 V6 24V-2.8 V6 24V 4x4

oe: YM217N113AA -- 1M21-7N113-AB

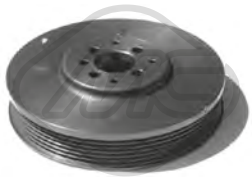

04290 Ø 162 mm - 6 N° alette

puleggia smorzatore con antivibrante 1.9 TDI

oe: 028105243T -- 028105243K

04405 Ø 143 mm - 6 N° alette

puleggia smorzatore con antivibrante 1.8 T 20V-2.0

oe: 06A105243E

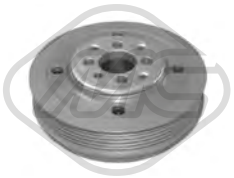

04421 Ø 143 mm - 6 N° alette

puleggia smorzatore con antivibrante

oe: 038105243

04480 Ø 143 mm - 6 N° alette

puleggia smorzatore con antivibrante 1.9 TDI-1.9 TDI 4x4-2.0 TDI

oe: 038105243E -- 03G105243C

04768 Ø 8 mm Ø 78 mm

cuscinetto tendicinghia 1.9 TDI-2.0

oe: 028145278A -- 028145278E

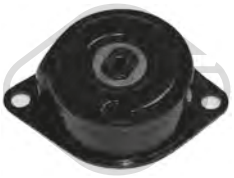

04908 Ø 72 mm L: 103 mm

cuscinetto tendicinghia 1.9 TDI

oe: 028903315R

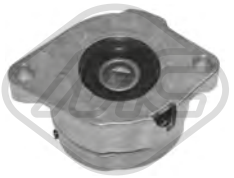

04909 Ø 72 mm L: 103 mm

cuscinetto tendicinghia 1.9 TDI-2.0

oe: 037903315C

© INDUSTRIAL METALCAUCHO, S.L.U.

04919 Ø 17 mm Ø 49.7 mm - 6 N° alette
puleggia alternatore 1.9 TDI

oe: 028903119AA -- 028903119P

04997 Ø 23 mm Ø 55.9 mm - 6 N° alette
puleggia alternatore 1.8 T 20V-1.9 TDI-1.9 TDI 4x4-2.0-2.0 TDI-2.8 V6 24V-2.8 V6 24V 4x4

oe: 038903119T -- 038903119A

05010 Ø 70 mm
cuscinetto tendicinghia 1.8 T 20V-2.0

oe: 06A903315D -- 06A903315E

05425
cuscinetto tendicinghia 1.9 TDI-1.9 TDI 4x4

oe: 038903315F -- 038903315AE

06281 Ø 8 mm Ø 40 mm
cuscinetto tendicinghia 1.9 TDI-1.9 TDI 4x4-2.0 TDI

oe: 38109244N -- 38109244J

06282 Ø 72 mm
cuscinetto tendicinghia 2.0

oe: 6A109479F -- 6A109479C

03720
coperchio distribuzione [Superiore] 2.0

oe: 06A109108B

05697 N° denti: 22
corona albero a camme 2.0

oe: 049105263C

05699 N° denti: 22
corona albero a camme 1.9 TDI

oe: 028105263D -- 028105263A

05706 N° denti: 22
corona albero a camme 1.9 TDI-2.0

oe: 038105263F

05961 N° denti: 26
corona albero a camme 1.8 T 20V-2.0

oe: 06A105263E

53105 L: 222 mm
testina barra accoppiamento [Assale anteriore Dx] 1.8 T 20V-1.9 TDI-1.9 TDI 4x4-2.0-2.0 TDI-2.8 V6 24V-2.8 V6 24V 4x4-2.8 VR6

oe: 7M0422818B

53135 L: 220 mm
testina barra accoppiamento [Assale anteriore Sx] 1.8 T 20V-1.9 TDI-1.9 TDI 4x4-2.0-2.0 TDI-2.8 V6 24V-2.8 V6 24V 4x4-2.8 VR6

oe: 7M0422817B

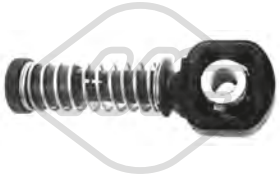

03845 Ø 10 mm
testina cavo comando velocità 1.8 T 20V-1.9 TDI-1.9 TDI 4x4-2.0-2.0 TDI-2.8 V6 24V-2.8 V6 24V 4x4

oe: 1J0711761B

03846 Ø 8 mm
testina cavo comando velocità 1.8 T 20V-1.9 TDI-1.9 TDI 4x4-2.0-2.0 TDI-2.8 V6 24V-2.8 V6 24V 4x4

oe: 1J0711761C

03899
testina cavo comando velocità

oe: 1J0711761A

06705
supporto albero trasmissione 1.9 TDI 4x4-2.8 V6 24V 4x4

oe: 7M0521351B -- 7M0521351B

© INDUSTRIAL METALCAUCHO, S.L.U.

00864
copripedale freno e frizione

oe: 321721173

00081
supporto marmitta 2.8 VR6

oe: 357253144

02426
supporto marmitta 1.8 T 20V-1.9 TDI-2.0-2.8 V6 24V

oe: 6X0253147 -- 1H0253147B

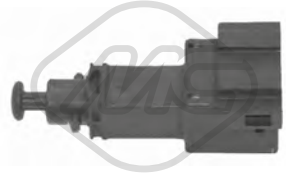

03731
interruttore luce freno (4 poli)

oe: 1J0945511A

03738
interruttore luce freno (4 poli) 1.8 T 20V-1.9 TDI-1.9 TDI 4x4-2.0-2.8 V6 24V-2.8 V6 24V 4x4

oe: 1C0945511A -- 1J0945511D

03739
interruttore luce freno (2 poli) 1.8 T 20V-1.9 TDI-2.0-2.8 VR6

oe: 191945515B -- 191945515

02058
pompa tergicristalli

oe: 46760973 -- 46760973

02059
pompa tergicristalli 1.8 T 20V-1.9 TDI-1.9 TDI 4x4-2.0-2.0 TDI-2.8 V6 24V-2.8 V6 24V 4x4-2.8 VR6

oe: 1T0955651A -- 1K6955651

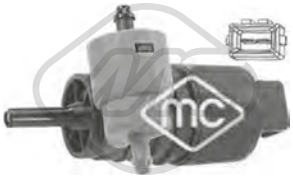

02061
pompa tergicristalli 1.8 T 20V-1.9 TDI-1.9 TDI 4x4-2.0-2.8 V6 24V-2.8 V6 24V 4x4-2.8 VR6

oe: 333955651 -- 1H6955651

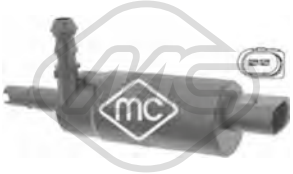

02075
pompa lavafari 1.8 T 20V-1.9 TDI-1.9 TDI 4x4-2.0-2.0 TDI-2.8 V6 24V-2.8 V6 24V 4x4-2.8 VR6

oe: 535955681 -- 431955679A

68500
sensore livello liquido tergicristalli 1.8 T 20V-1.9 TDI-1.9 TDI 4x4-2.0-2.0 TDI-2.8 V6 24V-2.8 V6 24V 4x4-2.8 VR6

oe: 7M0919376

50120 L: 464 mm
sensore velocità ruota - ABS Sensore passivo [Assale anteriore bilaterale] 1.8 T 20V-1.9 TDI-2.0-2.8 VR6

oe: 7M0927807C

50121 L: 1026 mm
sensore velocità ruota - ABS Sensore passivo [Assale post. bilaterale] 1.8 T 20V-1.9 TDI-2.0-2.8 VR6

oe: 7M0927807D

02110 Ø 19,6 mm
gommina ad anello 1.4 TSI-2.0 TDI-2.0 TSI

oe: 62121119G -- N90316802

03261 Ø 32 mm
flangia termostato con guarnizione [Termostato] 1.4 TSI

oe: 03C121121D -- 03C121121E

03557
flangia termostato 2.0 TSI

oe: 06J121132D -- 06J121132G

03677 Pressione [bar]: 1.5
tappo vaschetta acqua 1.4 TSI

oe: 3B0121321

03817
vaschetta espansione 1.4 TSI-2.0 TDI-2.0 TDI 4x4-2.0 TSI

oe: 1K0121407A

35695
valvola di controllo raffreddamento 2.0 TSI

oe: 4H0121671B -- 4H0121671D

06325
coppa olio 2.0 TDI-2.0 TDI 4x4

oe: 03G103603AD -- 03G103603AB

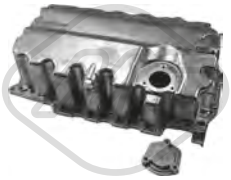

06356
coppa olio 2.0 TDI-2.0 TDI 4x4

oe: 04L103603

02916 Dimensioni filettatura: M14x150
tappo coppa olio 1.4 TSI-2.0 TDI-2.0 TDI 4x4

oe: N90813202 -- N90813201

04209 Dimensioni filettatura: M14 x 150
tappo coppa olio 1.4 TSI

oe: N0161552 -- N90288901

06330 L: 140 mm
scambiatore di calore 2.0 TSI

oe: 06J117021P -- 06J117021D

06339 L: 120 mm
scambiatore di calore 2.0 TDI

oe: 03L117021B -- 03L117021C

06341 L: 128 mm
scambiatore di calore 1.4 TSI

oe: 03C117021J

39008
scambiatore di calore 2.0 TDI-2.0 TDI 4x4

oe: 0BH317019

39009
scambiatore di calore 1.4 TSI-2.0 TDI-2.0 TDI 4x4-2.0 TSI

oe: 02E409061D -- 02E409061E

39531
seperdor di olio [Testa a cilindro] 2.0 TSI

oe: 6H103464L -- 06H103464L

Tipo funzionamento: elettrico
93073
valvola EGR 2.0 TDI-2.0 TDI 4x4

oe: 1J0906283C -- 1K0906283A

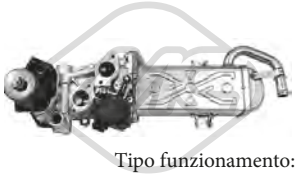

Tipo funzionamento: elettrico
93097 N° raccordi: 5
valvola EGR senza guarnizione 2.0 TDI-2.0 TDI 4x4

oe: 03L131512CB -- 03L131512Q

© INDUSTRIAL METALCAUCHO, S.L.U.

93098 L: 160 mm
radiatore valvola EGR 2.0 TDI-2.0 TDI 4x4

oe: 03L131512N -- 03L131512M

33020
tubo flessibile carburante 2.0 TDI-2.0 TDI 4x4

oe: 03L130235AD

07906
tubo alimentazione aria 2.0 TSI

oe: 1K0145770N -- 1K0145770AH

04868
supporto motore [Sx] 2.0 TDI-2.0 TDI 4x4

oe: 3C0199555R -- 3C0199555AA

07180
supporto motore [Sx] 2.0 TDI-2.0 TDI 4x4

oe: 5N0199555

07182
supporto motore [posteriore inferiore] 2.0 TDI-2.0 TDI 4x4-2.0 TSI

oe: 7N0199855A

57744
supporto motore [posteriore] 2.0 TDI-2.0 TDI 4x4

oe: 5N0199855E -- 5N0199855C

04864 Ø 12 mm Ø 28|48 mm
silentblock braccio sospensione [anteriore Assale anteriore bilaterale] 1.4 TSI-2.0 TDI-2.0 TDI 4x4-2.0 TSI

oe: 1K0407182A -- 5Q0407182A

04874 L: 335 mm
bielletta barra stabilizzatrice [Assale anteriore] 1.4 TSI-2.0 TDI-2.0 TDI 4x4-2.0 TSI

oe: 1K0411315R -- 1K0411315K

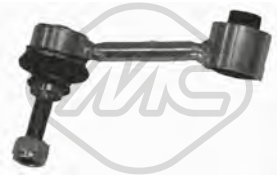

04967 Ø 10 mm Ø 33.5 mm L: 95.5 mm
silentblock tirante destro motore [Dx] 1.4 TSI-2.0 TDI-2.0 TDI 4x4-2.0 TSI

oe: 1K0505465AA -- 1K0505465R

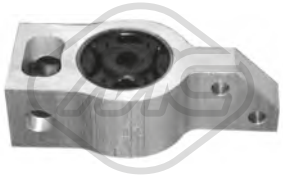

05342
silentblock braccio sospensione [Assale anteriore] 1.4 TSI-2.0 TDI-2.0 TSI

oe: 3C0199231E -- 3C0199231B

05359 Ø 12 mm Ø 37 mm
silentblock montante sospensione posteriore [Assale posteriore] 1.4 TSI-2.0 TDI-2.0 TSI

oe: 1K0505553A

05361 Ø 12 mm Ø 38.4 mm
silentblock braccio sospensione [Assale posteriore] 1.4 TSI-2.0 TDI-2.0 TDI 4x4-2.0 TSI

oe: 5Q0505323C -- 1K0505323N

05362 Ø 14 mm Ø 38 mm
silentblock braccio sospensione [Assale posteriore] 1.4 TSI-2.0 TDI-2.0 TDI 4x4-2.0 TSI

oe: 1K0505203A -- 1K0505203A

06570 Ø 19 mm Ø 63 mm
silentblock braccio sospensione [Assale anteriore] 1.4 TSI-2.0 TDI-2.0 TDI 4x4-2.0 TSI

oe: 1K0407183G

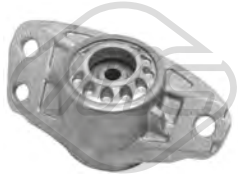

05989
supporto ammortizzatore [Assale posteriore] 1.4 TSI-2.0 TDI-2.0 TDI 4x4-2.0 TSI

oe: 3C0513353D -- 3C0513353

06242 Ø 27,5 mm Ø 56 mm
cuffia tampone ammortizzatore [Assale anteriore] 1.4 TSI-2.0 TDI-2.0 TDI 4x4-2.0 TSI

oe: 1K0412303B -- 6N0413175A

90120 Ø 136 mm N° denti: 36 H: 84.5 mm
mozzo ruota [Assale anteriore bilaterale] 1.4 TSI-2.0 TDI-2.0 TSI

oe: 3C0498625 -- 5K0498621

© INDUSTRIAL METALCAUCHO, S.L.U.

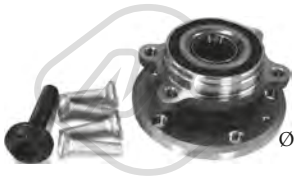

Ø 136 mm

90212 H: 84 mm

mozzo ruota [Assale anteriore bilaterale] 1.4 TSI-2.0 TDI-2.0 TDI 4x4-2.0 TSI

oe: 3C0498625 -- 5K0498621

Ø 136 mm

90221 H: 69,5 mm

mozzo ruota [Assale post. bilaterale] 1.4 TSI-2.0 TDI-2.0 TSI

oe: 3G0598611 -- 1T0598611B

Ø 28 - 67 mm

11026 kit **10026**

kit cuffia trasmissione [sul lato del cambio Assale post. bilaterale Assale anteriore bilaterale] 1.4 TSI-2.0 TDI-2.0 TSI

oe: 7L0498201 -- 5N0498201

Ø 28,5 - 92.5 mm

11042 kit **10042**

kit cuffia trasmissione [lato ruota Assale anteriore bilaterale] 1.4 TSI-2.0 TDI-2.0 TDI 4x4-2.0 TSI

oe: 7P0498203 -- 7E0498203

Ø 27 - 87,5 mm

11044 kit **10044**

kit cuffia trasmissione [sul lato del cambio Assale anteriore bilaterale] 2.0 TDI

oe: 7N0498201B -- 1603281

05468

giunto trasmissione [anteriore] 2.0 TDI 4x4

oe: 1J0521127A

04480 Ø 143 mm - 6 N° alette

puleggia smorzatore con antivibrante 2.0 TDI-2.0 TDI 4x4

oe: 038105243E -- 03G105243C

04494 Ø 143 mm - 6 N° alette

puleggia smorzatore con antivibrante 2.0 TDI-2.0 TDI 4x4

oe: 038105243M -- 038105243L

05424 Ø 70|70,0 mm

cuscinetto tendicinghia 2.0 TDI

oe: 038903315T -- 038903315AN

06281 Ø 8 mm Ø 40 mm

cuscinetto tendicinghia 2.0 TDI-2.0 TDI 4x4

oe: 38109244N -- 38109244J

06285 Ø 66 mm

cuscinetto tendicinghia 2.0 TDI-2.0 TDI 4x4

oe: 3L109243F -- 3L109243C

06286 Ø 8,0 mm Ø 40,0 mm

cuscinetto tendicinghia 2.0 TDI-2.0 TDI 4x4

oe: 3L109244G -- 03L109244G

06287 Ø 8,0 mm Ø 28,0 mm

cuscinetto tendicinghia 2.0 TDI-2.0 TDI 4x4

oe: 58109244 -- 36109244K

06289 Ø 8,0 mm Ø 60,0|70,6 mm

cuscinetto tendicinghia 1.4 TSI

oe: 4E109479H -- 4E109479C

06290 Ø 50,0 mm

cuscinetto tendicinghia 1.4 TSI

oe: 4E109244E -- 4E109244D

06375 Ø 65,0 mm

cuscinetto tendicinghia 1.4 TSI

oe: 4E145299P -- 4E145299N

53129 L: 330 mm

tirante assiale [Assale anteriore bilaterale] 1.4 TSI-2.0 TDI-2.0 TDI 4x4-2.0 TSI

oe: 1K2423051AD -- 1K1423051CL

53163 L: 94 mm

testina barra accoppiamento [Assale anteriore Dx] 1.4 TSI-2.0 TDI-2.0 TDI 4x4-2.0 TSI

oe: 1K0423812A -- 1K0423812E

© INDUSTRIAL METALCAUCHO, S.L.U.

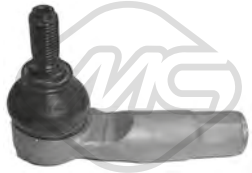

53169 L: 94 mm
testina barra accoppiamento [Assale anteriore Sx] 1.4 TSI-2.0 TDI-2.0 TDI 4x4-2.0 TSI

oe: 1K0423811K -- 1K0423811J

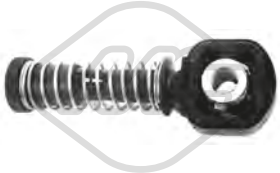

03845 Ø 10 mm
testina cavo comando velocità 1.4 TSI-2.0 TDI-2.0 TSI

oe: 1J0711761B

03846 Ø 8 mm
testina cavo comando velocità 1.4 TSI-2.0 TDI-2.0 TSI

oe: 1J0711761C

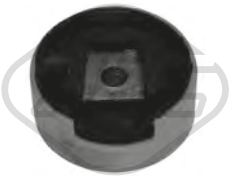

04859 Ø 93 mm
supporto motore [inferiore] 1.4 TSI-2.0 TDI-2.0 TDI 4x4-2.0 TSI

oe: 1K0199867Q -- 1K0199867

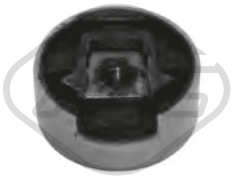

04860
supporto motore [Superiore] 1.4 TSI-2.0 TDI-2.0 TDI 4x4-2.0 TSI

oe: 1K0199868P -- 1K0199868

02643
supporto marmitta 2.0 TDI-2.0 TDI 4x4

oe: 8D0253147E

02059
pompa tergicristalli 1.4 TSI-2.0 TDI-2.0 TDI 4x4-2.0 TSI

oe: 1T0955651A -- 1K6955651

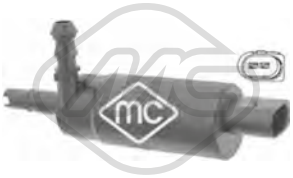

02075
pompa lavafari 1.4 TSI-2.0 TDI-2.0 TDI 4x4-2.0 TSI

oe: 535955681 -- 431955679A

50109 L: 66 mm
sensore velocità ruota - ABS Sensore attivo 1.4 TSI-2.0 TDI-2.0 TDI 4x4-2.0 TSI

oe: WHT003857 -- 7H0927803

50110 L: 66 mm
sensore velocità ruota - ABS Sensore attivo 1.4 TSI-2.0 TDI-2.0 TDI 4x4-2.0 TSI

oe: WHT003856 -- 7H0927804

50111 L: 78 mm
sensore velocità ruota - ABS Sensore attivo [Assale posteriore Sx] 1.4 TSI-2.0 TDI-2.0 TDI 4x4-2.0 TSI

oe: WHT003859 -- 1K0927807

50112 L: 78 mm
sensore velocità ruota - ABS Sensore attivo [Assale posteriore Dx] 1.4 TSI-2.0 TDI-2.0 TDI 4x4-2.0 TSI

oe: WHT003858 -- 1K0927808

© INDUSTRIAL METALCAUCHO, S.L.U.

02110 Ø 19,6 mm
gommina ad anello 1.4 TSI-1.4 TSI 4x4-2.0 TDI-2.0 TDI 4x4-2.0 TFSI 4x4

oe: 62121119G -- N90316802

03261 Ø 32 mm
flangia termostato con guarnizione [Termostato] 1.4 TSI-1.4 TSI 4x4

oe: 03C121121D -- 03C121121E

03262 Ø 35 mm
flangia termostato con guarnizione 1.4 TSI-1.4 TSI 4x4

oe: 03C121118D

03263
scatola termostato 83|87 °C 1.4 TSI-1.4 TSI 4x4

oe: 03C121026M -- 03C121065D

03265
flangia termostato 1.4 TSI

oe: 04E121121A

03557
flangia termostato 2.0 TFSI 4x4-2.0 TSI 4x4

oe: 06J121132D -- 06J121132G

03817
vaschetta espansione 1.4 TSI-1.4 TSI 4x4-2.0 TDI-2.0 TDI 4x4-2.0 TFSI 4x4-2.0 TSI 4x4

oe: 1K0121407A

03908
tubo acqua 1.4 TSI

oe: 03C121065B -- 03C121065A

35802
tubo acqua 1.4 TSI-1.4 TSI 4x4-2.0 TFSI 4x4

oe: 6R0122051AE

98256
manicotto radiatore 1.4 TSI-1.4 TSI 4x4

oe: 6R0121101K

98257
manicotto radiatore 1.4 TSI-1.4 TSI 4x4

oe: 6R0121109

98258
manicotto radiatore 1.4 TSI

oe: 6R0121109AA

98259
manicotto radiatore 1.4 TSI-1.4 TSI 4x4

oe: 6R0121109L

98260
manicotto radiatore 2.0 TDI-2.0 TDI 4x4

oe: 6R0121109M

98261
manicotto radiatore 2.0 TDI-2.0 TDI 4x4

oe: 6R0121109N

98262
manicotto radiatore 2.0 TDI-2.0 TDI 4x4

oe: 6R0121109R

98263
manicotto radiatore 2.0 TFSI 4x4

oe: 6R0121109S

98264
manicotto radiatore 2.0 TFSI 4x4

oe: 6R0121157

© INDUSTRIAL METALCAUCHO, S.L.U.

98265
manicotto radiatore 2.0 TFSI 4x4

oe: 6R0121447

98266
manicotto radiatore 2.0 TFSI 4x4

oe: 6R0121447A

98267
manicotto radiatore 2.0 TFSI 4x4

oe: 6R0121447AL

98268
manicotto radiatore 1.4 TSI-1.4 TSI 4x4

oe: 6R0121447AN

98269
manicotto radiatore 1.4 TSI

oe: 6R0121447AR

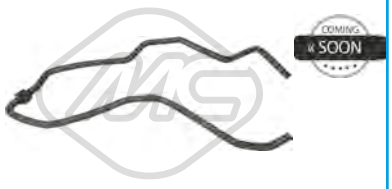

98270
manicotto radiatore 1.4 TSI-1.4 TSI 4x4

oe: 6R0121447E

98271
manicotto radiatore 2.0 TDI-2.0 TDI 4x4

oe: 6R0121447P

98272
manicotto radiatore 1.4 TSI-2.0 TFSI 4x4

oe: 6R0122051AD

98273
manicotto radiatore 1.4 TSI-1.4 TSI 4x4-2.0 TFSI 4x4

oe: 6R0122051AF

98274
manicotto radiatore 2.0 TDI-2.0 TDI 4x4

oe: 6R0122051AK

98275
manicotto radiatore 2.0 TDI-2.0 TDI 4x4

oe: 6R0122056A

98276
manicotto radiatore 2.0 TDI-2.0 TDI 4x4

oe: 6R0122073B

98277
manicotto radiatore 2.0 TDI-2.0 TDI 4x4

oe: 6R0122101B

98279
manicotto radiatore 2.0 TDI-2.0 TDI 4x4

oe: 6R0122101BS

98280
manicotto radiatore 2.0 TDI-2.0 TDI 4x4

oe: 6R0122101CM

43006
valvola di non ritorno 1.4 TSI

oe: 3C103175G -- 03C103175G

06301
coppa olio 2.0 TFSI 4x4-2.0 TSI 4x4

oe: 06J103600E -- 06F103601M

06340
coppa olio [inferiore] 1.4 TSI

oe: 04E103602B

© INDUSTRIAL METALCAUCHO, S.L.U.

02916 Dimensioni filettatura: M14x150
tappo coppa olio 1.4 TSI-1.4 TSI 4x4-2.0 TDI-2.0 TDI 4x4

oe: N90813202 -- N90813201

04209 Dimensioni filettatura: M14 x 150
tappo coppa olio 1.4 TSI

oe: N0161552 -- N90288901

06330 L: 140 mm
scambiatore di calore 2.0 TFSI 4x4-2.0 TSI 4x4

oe: 06J117021P -- 06J117021D

06339 L: 120 mm
scambiatore di calore 2.0 TDI

oe: 03L117021B -- 03L117021C

06341 L: 128 mm
scambiatore di calore 1.4 TSI-1.4 TSI 4x4

oe: 03C117021J

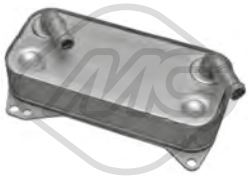

39008
scambiatore di calore 2.0 TDI-2.0 TDI 4x4-2.0 TFSI 4x4-2.0 TSI 4x4

oe: 0BH317019

39009
scambiatore di calore 1.4 TSI-1.4 TSI 4x4-2.0 TDI-2.0 TDI 4x4-2.0 TFSI 4x4-2.0 TSI 4x4

oe: 02E409061D -- 02E409061E

39531
seperdor di olio [Testa a cilindro] 2.0 TFSI 4x4-2.0 TSI 4x4

oe: 6H103464L -- 06H103464L

Tipo funzionamento: elettrico
93056 N° raccordi: 5
valvola EGR con guarnizione 2.0 TDI-2.0 TDI 4x4

oe: 03G131501P -- 03L131501G

Tipo funzionamento: elettrico
93073
valvola EGR 2.0 TDI-2.0 TDI 4x4

oe: 1J0906283C -- 1K0906283A

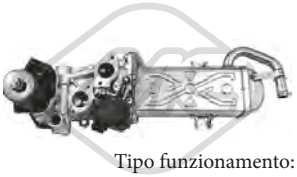

Tipo funzionamento: elettrico
93097 N° raccordi: 5
valvola EGR senza guarnizione 2.0 TDI-2.0 TDI 4x4

oe: 03L131512CB -- 03L131512Q

93098 L: 160 mm
radiatore valvola EGR 2.0 TDI-2.0 TDI 4x4

oe: 03L131512N -- 03L131512M

33020
tubo flessibile carburante 2.0 TDI-2.0 TDI 4x4

oe: 03L130235AD

33023
tubo flessibile carburante 2.0 TDI-2.0 TDI 4x4

oe: 03L130235F -- 03L130235K

33025
tubo flessibile carburante 2.0 TDI-2.0 TDI 4x4

oe: 03L130235S

50300
sensore pressione gas di scarico 2.0 TDI-2.0 TDI 4x4

oe: 8E0131552S -- 8E0131552P

92085
tubo carburante 2.0 TDI-2.0 TDI 4x4

oe: 03L130235N -- 03L130235N

© INDUSTRIAL METALCAUCHO, S.L.U.

SISTEMA DI ALIMENTAZIONE ARIA e TURBO

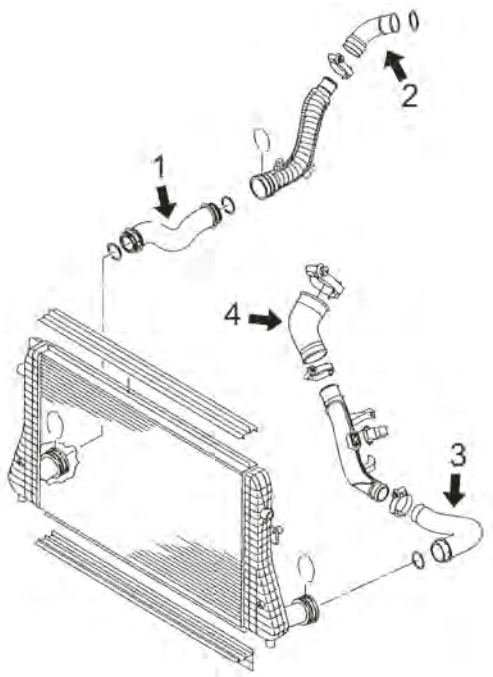

motore 2.0TFSi di 170CV (CAWA, CCZC), 200CV (CAWB, CCTA, CCZA) dal 2007 a 2011

1	09773	manicotto flessibile destro intercooler
2	09758	manicotto flessibile dal tubo rigido al turbo 160-200CV
3	09772	manicotto flessibile a sinistra dell'intercooler
4	09736	manicotto flessibile dal tubo rigido al collettore aspirazione 210CV

C121M6397TURBOP1 VW TIGUAN I 09/2007 -

SISTEMA DI ALIMENTAZIONE ARIA e TURBO

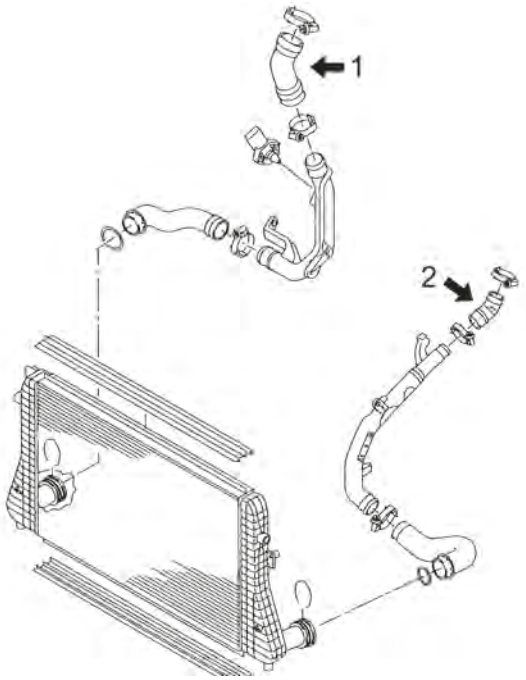

motore 2.0TDi di 110CV (CFFD), 136CV (CBAA), 140CV (CBAB, CFFB,CLJA), 170CV (CBBB, CFGB) dal 2007 a 2016

1	09780	manicotto flessibile dal tubo rigido al collettore aspirazione 136-140-163-170CV
2	09730	manicotto flessibile dal tubo rigido al turbo 136CV(CBAA)-140CV(-CBAB)-163-170CV(CBBB)
	09732	manicotto flessibile dal tubo rigido al turbo 110(CFFD)-140CV(C-FFB, CLJA)-136CV(CFFA)-170CV(CFGB)

C121M6397TURBOP2 VW TIGUAN I 09/2007 -

07228
manicotto turbo 2.0 TDI-2.0 TDI 4x4

oe: 1K0145828T

07906
tubo alimentazione aria 2.0 TFSI 4x4-2.0 TSI 4x4

oe: 1K0145770N -- 1K0145770AH

09730
manicotto turbo 2.0 TDI-2.0 TDI 4x4

oe: 5N0145838

09732
manicotto turbo 2.0 TDI-2.0 TDI 4x4

oe: 1K0145838AH

09734
manicotto turbo 1.4 TSI-1.4 TSI 4x4-2.0 TFSI 4x4

oe: 1K0145838L

09735
manicotto turbo [Dx] 1.4 TSI-1.4 TSI 4x4-2.0 TFSI 4x4

oe: 1K0145828C

09736
manicotto turbo [Sx] 2.0 TFSI 4x4

oe: 1K0145838AG

09758
manicotto turbo 2.0 TFSI 4x4

oe: 1K0145828F

09772
manicotto turbo [Sx] 2.0 TDI-2.0 TDI 4x4-2.0 TSI 4x4

oe: 5N0145834J -- 5N0145834A

09773
manicotto turbo [Dx] 2.0 TFSI 4x4-2.0 TSI 4x4

oe: 5N0145832D -- 5N0145832S

09780
manicotto turbo 2.0 TDI-2.0 TDI 4x4

oe: 1K0145828S

92160
tubo lubrificazione turbo 2.0 TDI-2.0 TDI 4x4

oe: 03L145771B

04868
supporto motore [Sx] 1.4 TSI-1.4 TSI 4x4-2.0 TDI-2.0 TDI 4x4-2.0 TFSI 4x4-2.0 TSI 4x4

oe: 3C0199555R -- 3C0199555AA

07177
supporto motore [posteriore] 1.4 TSI-2.0 TDI 4x4-2.0 TFSI 4x4-2.0 TSI 4x4

oe: 3C0199855M -- 3C0199855E

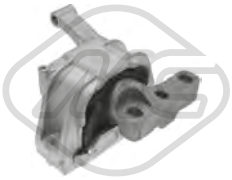

07178
supporto motore [Dx] 2.0 TFSI 4x4

oe: 5N0199262K

07179
supporto motore [Dx] 2.0 TDI-2.0 TDI 4x4

oe: 5N0199262L

07180
supporto motore [Sx] 1.4 TSI-1.4 TSI 4x4-2.0 TDI-2.0 TDI 4x4-2.0 TFSI 4x4-2.0 TSI 4x4

oe: 5N0199555

07181
supporto motore [posteriore] 1.4 TSI-1.4 TSI 4x4-2.0 TFSI 4x4

oe: 5N0199855D

07182
supporto motore [posteriore inferiore] 1.4 TSI-2.0 TDI-2.0 TDI 4x4

oe: 7N0199855A

57744
supporto motore [posteriore] 1.4 TSI-1.4 TSI 4x4-2.0 TDI-2.0 TDI 4x4-2.0 TFSI 4x4-2.0 TSI 4x4

oe: 5N0199855E -- 5N0199855C

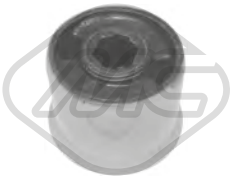

04691 Ø 18 mm L: 50 mm
silentblock braccio sospensione [Assale anteriore] 1.4 TSI-1.4 TSI 4x4-2.0 TDI-2.0 TDI 4x4-2.0 TFSI 4x4

oe: 6Q0407183A

© INDUSTRIAL METALCAUCHO, S.L.U.

04861 Ø 17 mm
boccola barra stabilizzatrice [Assale posteriore] 1.4 TSI-1.4 TSI 4x4-2.0 TDI-2.0 TDI 4x4-2.0 TFSI 4x4

oe: 1K0511327AP

04864 Ø 12 mm Ø 28|48 mm
silentblock braccio sospensione [anteriore Assale anteriore bilaterale] 1.4 TSI-1.4 TSI 4x4-2.0 TDI-2.0 TDI 4x4-2.0 TFSI 4x4-2.0 TSI 4x4

oe: 1K0407182A -- 5Q0407182A

04874 L: 335 mm
bielletta barra stabilizzatrice [Assale anteriore] 1.4 TSI-1.4 TSI 4x4-2.0 TDI-2.0 TDI 4x4-2.0 TFSI 4x4-2.0 TSI 4x4

oe: 1K0411315R -- 1K0411315K

04967 Ø 10 mm Ø 33.5 mm L: 95.5 mm
silentblock tirante destro motore [Dx] 1.4 TSI-1.4 TSI 4x4-2.0 TDI-2.0 TDI 4x4-2.0 TFSI 4x4-2.0 TSI 4x4

oe: 1K0505465AA -- 1K0505465R

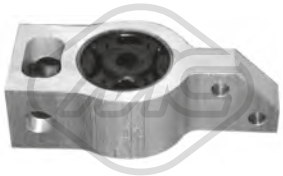

05342
silentblock braccio sospensione [Assale anteriore] 1.4 TSI-1.4 TSI 4x4-2.0 TDI-2.0 TDI 4x4-2.0 TFSI 4x4

oe: 3C0199231E -- 3C0199231B

05356 Ø 20,5 mm
boccola barra stabilizzatrice [Assale posteriore] 1.4 TSI-1.4 TSI 4x4-2.0 TDI-2.0 TDI 4x4-2.0 TFSI 4x4

oe: 1K0511327AS -- 1K0511327AR

05359 Ø 12 mm Ø 37 mm
silentblock montante sospensione posteriore [Assale posteriore] 1.4 TSI-1.4 TSI 4x4-2.0 TDI-2.0 TDI 4x4-2.0 TFSI 4x4-2.0 TSI 4x4

oe: 1K0505553A

05360 Ø 12 mm Ø 59 mm
silentblock tirante longitudinale posteriore [Assale posteriore] 1.4 TSI-1.4 TSI 4x4-2.0 TDI-2.0 TDI 4x4-2.0 TFSI 4x4

oe: 1K0505541D -- 1K0505541C

05361 Ø 12 mm Ø 38.4 mm
silentblock braccio sospensione [Assale posteriore] 1.4 TSI-1.4 TSI 4x4-2.0 TDI-2.0 TDI 4x4-2.0 TFSI 4x4-2.0 TSI 4x4

oe: 5Q0505323C -- 1K0505323N

05362 Ø 14 mm Ø 38 mm
silentblock braccio sospensione [Assale posteriore] 1.4 TSI-1.4 TSI 4x4-2.0 TDI-2.0 TDI 4x4-2.0 TFSI 4x4-2.0 TSI 4x4

oe: 1K0505203A -- 1K0505203A

53152
testina sospensione [Assale anteriore Sx] 1.4 TSI-1.4 TSI 4x4-2.0 TDI-2.0 TDI 4x4-2.0 TFSI 4x4-2.0 TSI 4x4

oe: 1K0407365B -- 1K0407365C

53160
testina sospensione [Assale anteriore Dx] 1.4 TSI-1.4 TSI 4x4-2.0 TDI-2.0 TDI 4x4-2.0 TFSI 4x4-2.0 TSI 4x4

oe: 1K0407366B -- 1K0407366C

04765
kit cuffia e tampone poliuretano ammortizzatore [Assale anteriore] 1.4 TSI-1.4 TSI 4x4-2.0 TDI-2.0 TDI 4x4-2.0 TFSI 4x4

oe: 6N0412303A -- 6N0413175A

04789 Ø 68 mm Ø 111 mm
cuscinetto supporto ammortizzatore [Assale anteriore] 1.4 TSI-1.4 TSI 4x4-2.0 TDI-2.0 TDI 4x4-2.0 TFSI 4x4-2.0 TSI 4x4

oe: 6N0412249C -- 6N0412249D

04871
supporto ammortizzatore [Assale anteriore] 1.4 TSI-1.4 TSI 4x4-2.0 TDI-2.0 TDI 4x4-2.0 TFSI 4x4

oe: 6N0412249C -- 1K0412331C

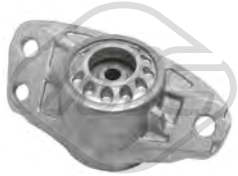

05989
supporto ammortizzatore [Assale posteriore] 1.4 TSI-1.4 TSI 4x4-2.0 TDI-2.0 TDI 4x4-2.0 TFSI 4x4-2.0 TSI 4x4

oe: 3C0513353D -- 3C0513353

06242 Ø 27,5 mm Ø 56 mm
cuffia tampone ammortizzatore [Assale anteriore] 1.4 TSI-1.4 TSI 4x4-2.0 TDI-2.0 TDI 4x4-2.0 TFSI 4x4-2.0 TSI 4x4

oe: 1K0412303B -- 6N0413175A

06724
supporto albero trasmissione 1.4 TSI-1.4 TSI 4x4-2.0 TDI-2.0 TDI 4x4-2.0 TFSI 4x4-2.0 TSI 4x4

oe: 5N0521101E

© INDUSTRIAL METALCAUCHO, S.L.U.

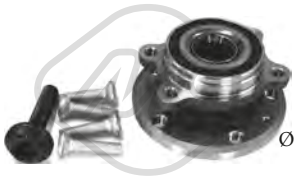

Ø 136 mm

90212 H: 84 mm

mozzo ruota [Assale anteriore bilaterale] 1.4 TSI-1.4 TSI 4x4-2.0 TDI-2.0 TDI 4x4-2.0 TFSI 4x4-2.0 TSI 4x4

oe: 3C0498625 -- 5K0498621

Ø 136 mm

90221 H: 69,5 mm

mozzo ruota [Assale post. bilaterale] 1.4 TSI-2.0 TDI-2.0 TFSI 4x4

oe: 3G0598611 -- 1T0598611B

Ø 28 - 97 mm

11023 kit **10023**

kit cuffia trasmissione [lato ruota Assale anteriore bilaterale] 1.4 TSI-2.0 TDI-2.0 TDI 4x4-2.0 TFSI 4x4-2.0 TSI 4x4

oe: 8K0407285A -- 4E0407285

Ø 28 - 67 mm

11026 kit **10026**

kit cuffia trasmissione [sul lato del cambio Assale post. bilaterale Assale anteriore bilaterale] 1.4 TSI-1.4 TSI 4x4-2.0 TDI-2.0 TDI 4x4-2.0 TFSI 4x4-2.0 TSI 4x4

oe: 7L0498201 -- 5N0498201

Ø 29 - 96 mm

11037 kit **10037**

kit cuffia trasmissione [lato ruota Assale anteriore bilaterale] 1.4 TSI 4x4-2.0 TDI 4x4-2.0 TFSI 4x4-2.0 TSI 4x4

oe: 3B0498203E -- 1K0498203A

Ø 27 - 71 mm

11039 kit **10039**

kit cuffia trasmissione [sul lato del cambio Assale anteriore bilaterale] 2.0 TDI 4x4-2.0 TFSI 4x4

oe: 3C0498201A

Ø 25.5 - 51 mm

11043 kit **10043**

kit cuffia trasmissione [Assale post. bilaterale lato ruota] 1.4 TSI 4x4-2.0 TDI 4x4-2.0 TFSI 4x4-2.0 TSI 4x4

oe: 1K0598203

Ø 27 - 87,5 mm

11044 kit **10044**

kit cuffia trasmissione [sul lato del cambio Assale anteriore bilaterale] 2.0 TDI 4x4-2.0 TFSI 4x4-2.0 TSI 4x4

oe: 7N0498201B -- 1603281

Ø 27.5 - 96.5 mm

11057 kit **10057**

kit cuffia trasmissione [lato ruota Assale anteriore bilaterale] 2.0 TDI 4x4-2.0 TSI 4x4

oe: 1K0407285P -- 1K0498203C

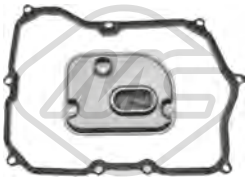

21066

filtro cambio automatico 2.0 TDI-2.0 TDI 4x4-2.0 TFSI 4x4

oe: 09M325429 -- 09M321370A

21069

filtro cambio automatico 2.0 TDI-2.0 TDI 4x4-2.0 TFSI 4x4-2.0 TSI 4x4

oe: BT325429A -- 0BT325429A

04480 Ø 143 mm - 6 N° alette

puleggia smorzatore con antivibrante 2.0 TDI-2.0 TDI 4x4

oe: 038105243E -- 03G105243C

04494 Ø 143 mm - 6 N° alette

puleggia smorzatore con antivibrante 2.0 TDI-2.0 TDI 4x4

oe: 038105243M -- 038105243L

05424 Ø 70|70,0 mm

cuscinetto tendicinghia 2.0 TDI-2.0 TDI 4x4

oe: 038903315T -- 038903315AN

06281 Ø 8 mm Ø 40 mm

cuscinetto tendicinghia 2.0 TDI-2.0 TDI 4x4

oe: 38109244N -- 38109244J

06285 Ø 66 mm

cuscinetto tendicinghia 2.0 TDI-2.0 TDI 4x4

oe: 3L109243F -- 3L109243C

06286 Ø 8,0 mm Ø 40,0 mm

cuscinetto tendicinghia 2.0 TDI-2.0 TDI 4x4

oe: 3L109244G -- 03L109244G

06287 Ø 8,0 mm Ø 28,0 mm

cuscinetto tendicinghia 2.0 TDI-2.0 TDI 4x4

oe: 58109244 -- 36109244K

© INDUSTRIAL METALCAUCHO, S.L.U.

06289 Ø 8,0 mm Ø 60,0|70,6 mm
cuscinetto tendicinghia 1.4 TSI

oe: 4E109479H -- 4E109479C

06290 Ø 50,0 mm
cuscinetto tendicinghia 1.4 TSI

oe: 4E109244E -- 4E109244D

06375 Ø 65,0 mm
cuscinetto tendicinghia 1.4 TSI

oe: 4E145299P -- 4E145299N

53129 L: 330 mm
tirante assiale [Assale anteriore bilaterale] 1.4 TSI-1.4 TSI 4x4-2.0 TDI-2.0 TDI 4x4-2.0 TFSI 4x4-2.0 TSI 4x4

oe: 1K2423051AD -- 1K1423051CL

53163 L: 94 mm
testina barra accoppiamento [Assale anteriore Dx] 1.4 TSI-1.4 TSI 4x4-2.0 TDI-2.0 TDI 4x4-2.0 TFSI 4x4-2.0 TSI 4x4

oe: 1K0423812A -- 1K0423812E

53169 L: 94 mm
testina barra accoppiamento [Assale anteriore Sx] 1.4 TSI-1.4 TSI 4x4-2.0 TDI-2.0 TDI 4x4-2.0 TFSI 4x4-2.0 TSI 4x4

oe: 1K0423811K -- 1K0423811J

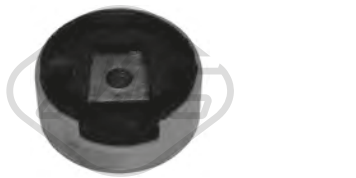

04859 Ø 93 mm
supporto motore [inferiore] 1.4 TSI-1.4 TSI 4x4-2.0 TDI-2.0 TDI 4x4-2.0 TFSI 4x4-2.0 TSI 4x4

oe: 1K0199867Q -- 1K0199867

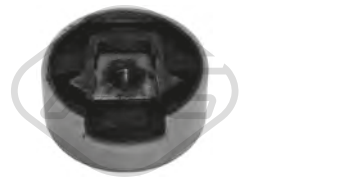

04860
supporto motore [Superiore] 1.4 TSI-1.4 TSI 4x4-2.0 TDI-2.0 TDI 4x4-2.0 TFSI 4x4-2.0 TSI 4x4

oe: 1K0199868P -- 1K0199868

57435 L: 204 mm
supporto motore [Sx] 1.4 TSI-2.0 TDI-2.0 TDI 4x4-2.0 TFSI 4x4-2.0 TSI 4x4

oe: 3C0199555T -- 3C0199555S

02643
supporto marmitta 1.4 TSI-1.4 TSI 4x4-2.0 TDI-2.0 TDI 4x4-2.0 TFSI 4x4-2.0 TSI 4x4

oe: 8D0253147E

02059
pompa tergicristalli 1.4 TSI-1.4 TSI 4x4-2.0 TDI-2.0 TDI 4x4-2.0 TFSI 4x4-2.0 TSI 4x4

oe: 1T0955651A -- 1K6955651

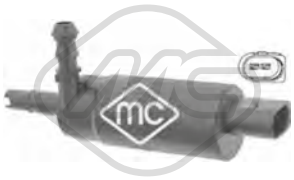

02075
pompa lavafari 1.4 TSI-1.4 TSI 4x4-2.0 TDI-2.0 TDI 4x4-2.0 TFSI 4x4-2.0 TSI 4x4

oe: 535955681 -- 431955679A

68067 L: 410 mm
spazzola tergicristalli [posteriore] 1.4 TSI-1.4 TSI 4x4-2.0 TDI-2.0 TDI 4x4-2.0 TFSI 4x4-2.0 TSI 4x4

oe: 1T0955707A

68068 L: 330 mm
spazzola tergicristalli [posteriore] 1.4 TSI-1.4 TSI 4x4-2.0 TDI-2.0 TDI 4x4-2.0 TFSI 4x4-2.0 TSI 4x4

oe: 1T0955707C -- 1T0955707A

50109 L: 66 mm
sensore velocità ruota - ABS Sensore attivo 1.4 TSI-1.4 TSI 4x4-2.0 TDI-2.0 TDI 4x4-2.0 TFSI 4x4-2.0 TSI 4x4

oe: WHT003857 -- 7H0927803

50110 L: 66 mm
sensore velocità ruota - ABS Sensore attivo 1.4 TSI-1.4 TSI 4x4-2.0 TDI-2.0 TDI 4x4-2.0 TFSI 4x4-2.0 TSI 4x4

oe: WHT003856 -- 7H0927804

50111 L: 78 mm
sensore velocità ruota - ABS Sensore attivo [Assale posteriore Sx] 1.4 TSI-1.4 TSI 4x4-2.0 TDI-2.0 TDI 4x4-2.0 TFSI 4x4

oe: WHT003859 -- 1K0927807

50112 L: 78 mm
sensore velocità ruota - ABS Sensore attivo [Assale posteriore Dx] 1.4 TSI-1.4 TSI 4x4-2.0 TDI-2.0 TDI 4x4-2.0 TFSI 4x4

oe: WHT003858 -- 1K0927808

© INDUSTRIAL METALCAUCHO, S.L.U.

50117 L: 27.7 mm
sensore velocità ruota - ABS Sensore attivo [Sx] 1.4 TSI 4x4-2.0 TDI 4x4-2.0 TFSI 4x4-2.0 TSI 4x4

oe: WHT003857A -- 7L0927807B

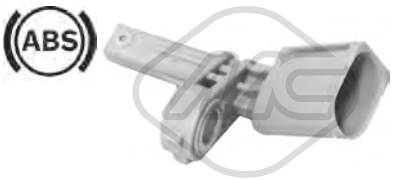

50118 L: 65.5 mm
sensore velocità ruota - ABS Sensore attivo [Dx] 1.4 TSI 4x4-2.0 TDI 4x4-2.0 TFSI 4x4-2.0 TSI 4x4

oe: WHT003856A -- 7L0927808B

© INDUSTRIAL METALCAUCHO, S.L.U.

03677 Pressione [bar]: 1.5
tappo vaschetta acqua 1.4 TSI

oe: 3B0121321

35695
valvola di controllo raffreddamento 2.0 TSI 4x4

oe: 4H0121671B -- 4H0121671D

06340
coppa olio [inferiore] 1.4 TSI-1.4 TSI 4x4

oe: 04E103602B

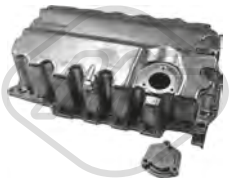

06356
coppa olio 1.6 TDI-2.0 TDI-2.0 TDI 4x4

oe: 04L103603

02916 Dimensioni filettatura: M14x150
tappo coppa olio 1.4 TSI-1.4 TSI 4x4-2.0 TDI-2.0 TDI 4x4

oe: N90813202 -- N90813201

04209 Dimensioni filettatura: M14 x 150
tappo coppa olio 1.4 TSI-1.4 TSI 4x4

oe: N0161552 -- N90288901

39009
scambiatore di calore 1.4 TSI 4x4

oe: 02E409061D -- 02E409061E

04864 Ø 12 mm Ø 28|48 mm
silentblock braccio sospensione [anteriore Assale anteriore bilaterale] 1.4 TSI-1.4 TSI 4x4-1.6 TDI-2.0 TDI-2.0 TDI 4x4-2.0 TSI 4x4

oe: 1K0407182A -- 5Q0407182A

04874 L: 335 mm
bielletta barra stabilizzatrice [Assale anteriore] 1.4 TSI-1.4 TSI 4x4-1.6 TDI-2.0 TDI-2.0 TDI 4x4-2.0 TSI 4x4

oe: 1K0411315R -- 1K0411315K

57578 L: 70 mm
silentblock bielletta [Assale post. bilaterale] 1.4 TSI-1.4 TSI 4x4-1.6 TDI-2.0 TDI-2.0 TDI 4x4-2.0 TSI 4x4

oe: 5Q0505465C -- 5Q0505465A

42035
tampone ammortizzatore [Assale post. bilaterale] 1.4 TSI-1.4 TSI 4x4-2.0 TDI-2.0 TDI 4x4-2.0 TSI 4x4

oe: 5Q0511357H

04480 Ø 143 mm - 6 N° alette
puleggia smorzatore con antivibrante 2.0 TDI-2.0 TDI 4x4

oe: 038105243E -- 03G105243C

06286 Ø 8,0 mm Ø 40,0 mm
cuscinetto tendicinghia 2.0 TDI-2.0 TDI 4x4

oe: 3L109244G -- 03L109244G

06287 Ø 8,0 mm Ø 28,0 mm
cuscinetto tendicinghia 1.6 TDI-2.0 TDI-2.0 TDI 4x4

oe: 58109244 -- 36109244K

06289 Ø 8,0 mm Ø 60,0|70,6 mm
cuscinetto tendicinghia 1.4 TSI-1.4 TSI 4x4

oe: 4E109479H -- 4E109479C

06290 Ø 50,0 mm
cuscinetto tendicinghia 1.4 TSI-1.4 TSI 4x4

oe: 4E109244E -- 4E109244D

06375 Ø 65,0 mm
cuscinetto tendicinghia 1.4 TSI-1.4 TSI 4x4

oe: 4E145299P -- 4E145299N

02453 Filetto esterno [mm]: M14 x 1,5
tappo di plastica coppa olio 2.0 TSI 4x4

oe: 06L103801

© INDUSTRIAL METALCAUCHO, S.L.U.

53163 L: 94 mm
testina barra accoppiamento [Assale anteriore Dx] 2.0 TDI-2.0 TDI 4x4-2.0 TSI 4x4

oe: 1K0423812A -- 1K0423812E

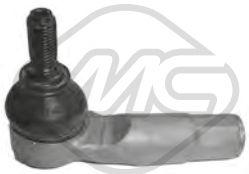

53169 L: 94 mm
testina barra accoppiamento [Assale anteriore Sx] 1.4 TSI-1.4 TSI 4x4-1.6 TDI-2.0 TDI-2.0 TDI 4x4-2.0 TSI 4x4

oe: 1K0423811K -- 1K0423811J

02059
pompa tergicristalli 1.4 TSI-1.4 TSI 4x4-2.0 TDI-2.0 TDI 4x4-2.0 TSI 4x4

oe: 1T0955651A -- 1K6955651

© INDUSTRIAL METALCAUCHO, S.L.U.

02110 Ø 19,6 mm
gommina ad anello 2.5 R5 TDI-3.0 V6 TDI-3.2 V6-3.6 V6 FSI-4.2 V8-4.2 V8 FSI-5.0 R50 TDI-5.0 V10 TDI-6.0 W12

oe: 62121119G -- N90316802

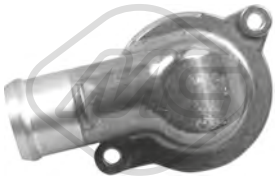

30211
flangia termostato 87 °C 2.5 R5 TDI-3.2 V6

oe: 070121114

30289
termostato raffreddamento 80 °C 3.2 V6

oe: STC3338 -- STC2195

35103
separatore olio motore 3.2 V6

oe: 022103765A

35110
separatore olio motore 3.0 V6 TDI

oe: 059103495G

35111
separatore olio motore 3.0 V6 TDI

oe: 05A103495

35815
tubo flessibile ventilazione monoblocco 3.6 V6 FSI

oe: 03H103202A

03841 Ø 84.5 mm
coperchio filtro olio 2.5 R5 TDI

oe: 045115433B -- 045115433E

02916 Dimensioni filettatura: M14x150
tappo coppa olio 2.5 R5 TDI-3.2 V6-3.6 V6 FSI-5.0 R50 TDI-5.0 V10 TDI-6.0 W12

oe: N90813202 -- N90813201

06333
scambiatore di calore 4.2 V8

oe: 077117021P

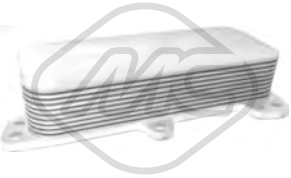

06338 L: 186 mm
scambiatore di calore 2.5 R5 TDI

oe: 070117021D

06344
scambiatore di calore 3.0 V6 TDI

oe: 059117021K

Tipo funzionamento: pneumatico

93049
valvola EGR con guarnizione 2.5 R5 TDI

oe: 070128070C -- 070128070F

Tipo funzionamento: elettrico

93073
valvola EGR 2.5 R5 TDI-3.0 V6 TDI-5.0 R50 TDI-5.0 V10 TDI

oe: 1J0906283C -- 1K0906283A

Tipo funzionamento: elettrico

93092
valvola EGR con guarnizione 3.0 V6 TDI

oe: 059131502G -- 059131502B

Tipo funzionamento: pneumatico

93093
valvola EGR senza guarnizione 5.0 V10 TDI

oe: 07Z131501A

03708
tappo serbatoio carburante 2.5 R5 TDI-3.0 V6 TDI-5.0 V10 TDI

oe: 8N0201553 -- 4A0201553A

33031
tubo flessibile carburante 3.0 V6 TDI

oe: 059130218J -- 059130218J

© INDUSTRIAL METALCAUCHO, S.L.U.

33034
tubo flessibile carburante 3.0 V6 TDI

oe: 059130218H

50300
sensore pressione gas di scarico 3.0 V6 TDI

oe: 8E0131552S -- 8E0131552P

SISTEMA DI ALIMENTAZIONE ARIA e TURBO

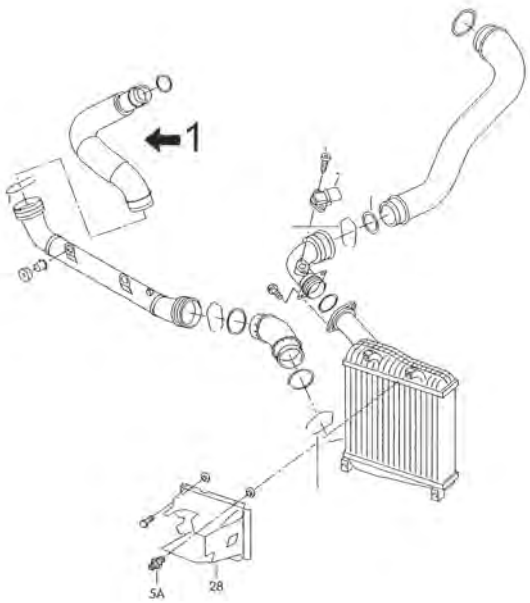

2.5 R5 TDI

1	09843	manicotto flessibile dal tubo rigido al turbo (BPD, BPE)

C121M4920TURBOP1 VW TOUAREG I 10/2002 - 05/2010

SISTEMA DI ALIMENTAZIONE ARIA e TURBO

3.0 TDI motore BKS, BUN

1	09742	manicotto inferiore intercooler
2	09746	manicotto superiore intercooler

C121M4920TURBOP2 VW TOUAREG I 10/2002 - 05/2010

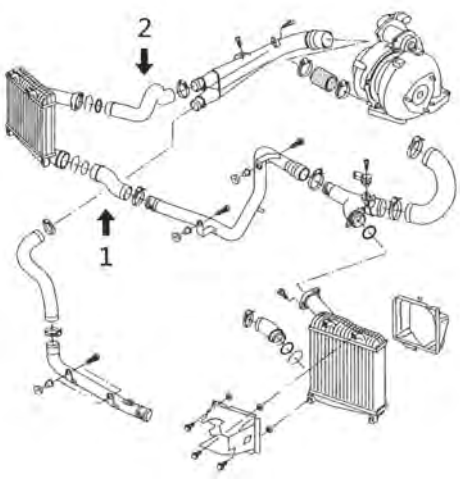

© INDUSTRIAL METALCAUCHO, S.L.U.

09742
manicotto turbo [inferiore] 3.0 V6 TDI

oe: 7L6145708H

09746
manicotto turbo [anteriore] 3.0 V6 TDI

oe: 7L6145738A

09843
manicotto turbo 2.5 R5 TDI

oe: 7L6145555A

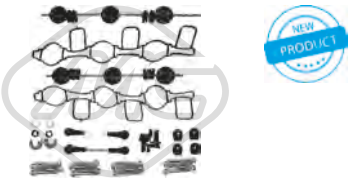

57836
kit riparazione collettore immissione 3.0 V6 TDI

oe: 059198212

57763
supporto motore [Dx] 3.0 V6 TDI-3.6 V6 FSI

oe: 7L8199131A -- 7L8199131

02804 Ø 12 mm Ø 44 mm
silentblock braccio sospensione 2.5 R5 TDI-3.0 V6 TDI-3.2 V6-3.6 V6 FSI-4.2 V8-4.2 V8 FSI-5.0 R50 TDI-5.0 V10 TDI-6.0 W12

oe: 7L8501529A -- 7L0505323A

02833 Ø 14 mm Ø 44 mm
silentblock braccio sospensione [anteriore] 2.5 R5 TDI-3.0 V6 TDI-3.2 V6-3.6 V6 FSI-4.2 V8-4.2 V8 FSI-5.0 R50 TDI-5.0 V10 TDI-6.0 W12

oe: 7L0505554 -- 7L0505323A

06592 Ø 14 mm Ø 61 mm L: 72 mm
silentblock braccio sospensione [Assale anteriore] 2.5 R5 TDI-3.0 V6 TDI-3.2 V6-3.6 V6 FSI-4.2 V8-4.2 V8 FSI-5.0 R50 TDI-5.0 V10 TDI-6.0 W12

oe: 7L0407182E -- 7L0407182B

06593 Ø 14 mm Ø 40|56 mm
silentblock braccio sospensione [Assale anteriore] 2.5 R5 TDI-3.0 V6 TDI-3.2 V6-3.6 V6 FSI-4.2 V8-4.2 V8 FSI-5.0 R50 TDI-5.0 V10 TDI-6.0 W12

oe: 7L0407183A

06599 Ø 14 mm Ø 46,5 mm
silentblock braccio sospensione [Assale anteriore inferiore] 2.5 R5 TDI-3.0 V6 TDI-3.2 V6-3.6 V6 FSI-4.2 V8-4.2 V8 FSI-5.0 R50 TDI-5.0 V10 TDI-6.0 W12

oe: 7L0412333A -- 7L0412333

06600 Ø 72,05 mm
silentblock braccio sospensione [Assale anteriore] 2.5 R5 TDI-3.0 V6 TDI-3.6 V6 FSI-4.2 V8 FSI-5.0 R50 TDI-5.0 V10 TDI-6.0 W12

oe: 7L0407182D -- 7L0407182F

06601 Ø 10 mm Ø 40 mm
silentblock braccio sospensione [Assale anteriore superiore] 2.5 R5 TDI-3.0 V6 TDI-3.2 V6-3.6 V6 FSI-4.2 V8-4.2 V8 FSI-5.0 R50 TDI-5.0 V10 TDI-6.0 W12

oe: 7L0407077

06605
silentblock braccio sospensione [Assale posteriore] 2.5 R5 TDI-3.0 V6 TDI-3.2 V6-3.6 V6 FSI-4.2 V8-4.2 V8 FSI-5.0 R50 TDI-5.0 V10 TDI-6.0 W12

oe: 7L0505541

07047 Ø 36 mm
boccola barra stabilizzatrice [inferiore] 2.5 R5 TDI-3.0 V6 TDI-3.2 V6-3.6 V6 FSI-4.2 V8-4.2 V8 FSI-5.0 R50 TDI-5.0 V10 TDI-6.0 W12

oe: 7L0411313J

40059 Ø 12,26 mm L: 197|244,2 mm
bielletta barra stabilizzatrice [Assale anteriore bilaterale] 2.5 R5 TDI-3.0 V6 TDI-3.2 V6-3.6 V6 FSI-4.2 V8-4.2 V8 FSI-5.0 R50 TDI-5.0 V10 TDI-6.0 W12

oe: 7L0411317

07046 Ø 33 mm
boccola barra stabilizzatrice [inferiore] 2.5 R5 TDI-3.0 V6 TDI-3.2 V6-3.6 V6 FSI-4.2 V8-4.2 V8 FSI-5.0 R50 TDI-5.0 V10 TDI-6.0 W12

oe: 7L0411313G

90136 Ø 157 mm
N° denti: 30
H: 94.5 mm
mozzo ruota [Assale anteriore] 2.5 R5 TDI-3.0 V6 TDI-3.2 V6-3.6 V6 FSI-4.2 V8-4.2 V8 FSI-5.0 R50 TDI-5.0 V10 TDI-6.0 W12

oe: 7L0501655B

02119 L: 255 mm
segnalatore usura freni [Assale posteriore] 2.5 R5 TDI-3.0 V6 TDI-3.2 V6-4.2 V8-5.0 V10 TDI-6.0 W12

oe: 7L0907637C -- 7L0907637B

© INDUSTRIAL METALCAUCHO, S.L.U.

02120 L: 420 mm
segnalatore usura freni [Assale anteriore] 2.5 R5 TDI-3.0 V6 TDI-3.2 V6-4.2 V8-5.0 V10 TDI-6.0 W12

oe: 7L0907637

Ø 29 - 95 mm
01102 kit **00077**
kit cuffia trasmissione [lato ruota Assale anteriore bilaterale]

oe: 3B0498203B -- 1J0498203A

Ø 30,5 - 104 mm
11021 kit **10021**
kit cuffia trasmissione [lato ruota Assale anteriore bilaterale] 5.0 R50 TDI-5.0 V10 TDI-6.0 W12

oe: 3D0498203A -- 4E0407285A

Ø 28 - 97 mm
11023 kit **10023**
kit cuffia trasmissione [lato ruota Assale anteriore bilaterale] 2.5 R5 TDI-3.0 V6 TDI-3.2 V6-3.6 V6 FSI-4.4.2 V8-4.2 V8 FSI-5.0 V10 TDI-6.0 W12

oe: 8K0407285A -- 4E0407285

Ø 28 - 67 mm
11026 kit **10026**
kit cuffia trasmissione [sul lato del cambio Assale post. bilaterale Assale anteriore bilaterale] 2.5 R5 TDI-3.0 V6 TDI-3.2 V6-3.6 V6 FSI-4.2 V8-4.2 V8 FSI-5.0 V10 TDI-6.0 W12
oe: 7L0498201 -- 5N0498201

Ø 30,5 - 77 mm
11030 kit **10030**
kit cuffia trasmissione [sul lato del cambio Assale anteriore bilaterale] 5.0 R50 TDI-5.0 V10 TDI-6.0 W12

oe: 7H0498202B -- 7H0498202A

Ø 28.5 - 62 mm
11062 kit **10062**
kit cuffia trasmissione [sul lato del cambio Assale post. bilaterale lato ruota] 2.5 R5 TDI-3.0 V6 TDI-3.2 V6-3.6 V6 FSI-4.2 V8-4.2 V8 FSI-5.0 R50 TDI-5.0 V10 TDI-6.0 W12
oe: 7H0598201 -- 7L0598201

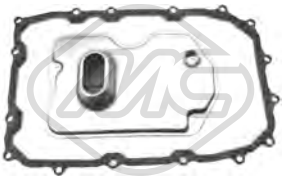

21060
filtro cambio automatico 2.5 R5 TDI-3.0 V6 TDI-3.2 V6-3.6 V6 FSI-4.2 V8-4.2 V8 FSI-5.0 R50 TDI-5.0 V10 TDI-6.0 W12

oe: 09D325435 -- 09D325429

05469
giunto trasmissione [posteriore] 2.5 R5 TDI-3.0 V6 TDI-3.2 V6-3.6 V6 FSI-4.2 V8-4.2 V8 FSI-5.0 R50 TDI-5.0 V10 TDI-6.0 W12

oe: 7L6521403 -- 7L0521403

06202 Ø 188.5 mm - 6 N° alette
puleggia smorzatore con antivibrante 3.0 V6 TDI

oe: 59105251BQ -- 59105251BN

05046 Ø 64 mm
cuscinetto tendicinghia 3.0 V6 TDI

oe: 59903341J -- 059903341J

06287 Ø 8,0 mm Ø 28,0 mm
cuscinetto tendicinghia 3.0 V6 TDI

oe: 58109244 -- 36109244K

05686 Ø 30 mm
supporto albero trasmissione

oe:

57762
supporto motore 2.5 R5 TDI-3.0 V6 TDI-3.2 V6-3.6 V6 FSI-4.2 V8-4.2 V8 FSI-5.0 V10 TDI

oe: 7L6399225Q -- 7L6399225F

03738
interruttore luce freno (4 poli) 2.5 R5 TDI-3.2 V6-4.2 V8-5.0 V10 TDI

oe: 1C0945511A -- 1J0945511D

02059
pompa tergicristalli 2.5 R5 TDI-3.0 V6 TDI-3.2 V6-3.6 V6 FSI-4.2 V8-4.2 V8 FSI-5.0 R50 TDI-5.0 V10 TDI-6.0 W12

oe: 1T0955651A -- 1K6955651

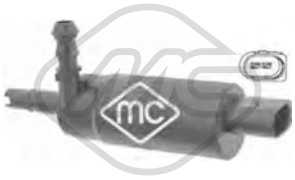

02075
pompa lavafari 2.5 R5 TDI-3.0 V6 TDI-3.2 V6-3.6 V6 FSI-4.2 V8-4.2 V8 FSI-5.0 R50 TDI-5.0 V10 TDI-6.0 W12

oe: 535955681 -- 431955679A

68500
sensore livello liquido tergicristalli 2.5 R5 TDI-3.0 V6 TDI-3.2 V6-3.6 V6 FSI-4.2 V8-4.2 V8 FSI-5.0 R50 TDI-5.0 V10 TDI-6.0 W12

oe: 7M0919376

© INDUSTRIAL METALCAUCHO, S.L.U.

50117 L: 27.7 mm
sensore velocità ruota - ABS Sensore attivo [Sx] 2.5 R5 TDI-3.0 V6 TDI-3.2 V6-3.6 V6 FSI-4.2 V8-4.2 V8 FSI-5.0 R50 TDI-5.0 V10 TDI-6.0 W12

oe: WHT003857A -- 7L0927807B

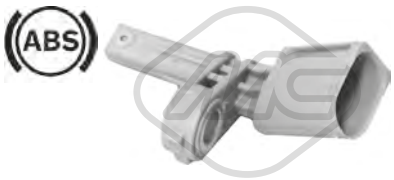

50118 L: 65.5 mm
sensore velocità ruota - ABS Sensore attivo [Dx] 2.5 R5 TDI-3.0 V6 TDI-3.2 V6-3.6 V6 FSI-4.2 V8-4.2 V8 FSI-5.0 R50 TDI-5.0 V10 TDI-6.0 W12

oe: WHT003856A -- 7L0927808B

84079 L: 1910/1790 mm
cavo freno [Dx] 4.2 V8 FSI

oe: 7L8609721C -- 7L8609721C

© INDUSTRIAL METALCAUCHO, S.L.U.

02110 Ø 19,6 mm
gommina ad anello 3.0 V6 TDI-3.0 V6 TSI Hybrid-3.6 V6 FSI-4.2 V8 FSI-4.2 V8 TDI

oe: 62121119G -- N90316802

03677 Pressione [bar]: 1.5
tappo vaschetta acqua 3.0 V6 TDI-3.0 V6 TSI Hybrid-3.6 V6 FSI-4.2 V8 FSI-4.2 V8 TDI

oe: 3B0121321

02916 Dimensioni filettatura: M14x150
tappo coppa olio 3.6 V6 FSI

oe: N90813202 -- N90813201

06334 L: 191 mm
scambiatore di calore 3.0 V6 TSI Hybrid

oe: 06E117021G

06344
scambiatore di calore 3.0 V6 TDI

oe: 059117021K

39002
scambiatore di calore 4.2 V8 TDI

oe: 057117021P

39005
scambiatore di calore 3.6 V6 FSI

oe: 03H117021G -- 03H117021D

Tipo funzionamento: elettrico
93056 N° raccordi: 5
valvola EGR con guarnizione 4.2 V8 TDI

oe: 03G131501P -- 03L131501G

Tipo funzionamento: elettrico
93073
valvola EGR 3.0 V6 TDI-4.2 V8 TDI

oe: 1J0906283C -- 1K0906283A

Tipo funzionamento: elettrico
93092
valvola EGR con guarnizione 3.0 V6 TDI

oe: 059131502G -- 059131502B

33030
tubo flessibile carburante 4.2 V8 TDI

oe: 057130218N

33033
tubo flessibile carburante 3.0 V6 TDI

oe: 059130218AJ -- 059130218AJ

© INDUSTRIAL METALCAUCHO, S.L.U.

SISTEMA DI ALIMENTAZIONE ARIA e TURBO

3.0 TDI motore BKS, BUN

1	09742	manicotto inferiore intercooler
2	09746	manicotto superiore intercooler

C121M8607TURBOP1 VW TOUAREG II 01/2010 -

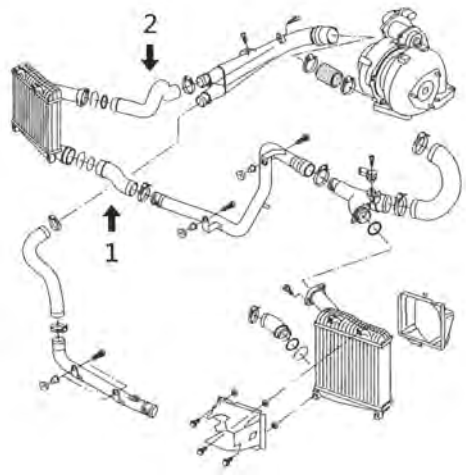

09742
manicotto turbo [inferiore] 3.0 V6 TDI

oe: 7L6145708H

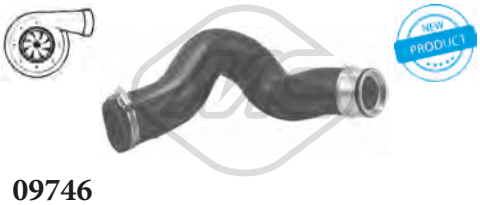

09746
manicotto turbo [anteriore] 3.0 V6 TDI

oe: 7L6145738A

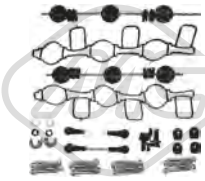

57836
kit riparazione collettore immissione 3.0 V6 TDI

oe: 059198212

02804 Ø 12 mm Ø 44 mm
silentblock braccio sospensione 3.0 V6 TDI-3.0 V6 TSI Hybrid-3.6 V6 FSI-4.2 V8 FSI-4.2 V8 TDI

oe: 7L8501529A -- 7L0505323A

06593 Ø 14 mm Ø 40|56 mm
silentblock braccio sospensione [Assale anteriore] 3.0 V6 TDI-3.0 V6 TSI Hybrid-3.6 V6 FSI-4.2 V8 FSI-4.2 V8 TDI

oe: 7L0407183A

06599 Ø 14 mm Ø 46,5 mm
silentblock braccio sospensione [Assale anteriore inferiore] 3.0 V6 TDI-3.0 V6 TSI Hybrid-3.6 V6 FSI-4.2 V8 FSI-4.2 V8 TDI

oe: 7L0412333A -- 7L0412333

06600 Ø 72,05 mm
silentblock braccio sospensione [Assale anteriore] 3.0 V6 TDI-3.0 V6 TSI Hybrid-3.6 V6 FSI-4.2 V8 FSI-4.2 V8 TDI

oe: 7L0407182D -- 7L0407182F

07047 Ø 36 mm
boccola barra stabilizzatrice [inferiore] 3.0 V6 TDI-3.0 V6 TSI Hybrid-3.6 V6 FSI-4.2 V8 FSI-4.2 V8 TDI

oe: 7L0411313J

40059 Ø 12,26 mm L: 197|244,2 mm
bielletta barra stabilizzatrice [Assale anteriore bilaterale] 3.0 V6 TDI-3.0 V6 TSI Hybrid-3.6 V6 FSI-4.2 V8 FSI-4.2 V8 TDI

oe: 7L0411317

© INDUSTRIAL METALCAUCHO, S.L.U.

06727 Ø 35 mm Ø 100 mm
supporto albero trasmissione 3.0 V6 TDI-3.0 V6 TSI Hybrid-3.6 V6 FSI-4.2 V8 FSI-4.2 V8 TDI

oe: 7P0521102M -- 7P0521102H

Ø 28 - 67 mm
11026 kit **10026**
kit cuffia trasmissione [sul lato del cambio Assale post. bilaterale Assale anteriore bilaterale] 3.0 V6 TDI-3.0 V6 TSI Hybrid-3.6 V6 FSI-4.2 V8 FSI-4.2 V8 TDI

oe: 7L0498201 -- 5N0498201

Ø 28,5 - 92.5 mm
11042 kit **10042**
kit cuffia trasmissione [lato ruota Assale anteriore bilaterale] 3.0 V6 TDI-3.0 V6 TSI Hybrid-3.6 V6 FSI-4.2 V8 FSI-4.2 V8 TDI

oe: 7P0498203 -- 7E0498203

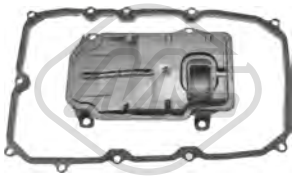

21051
filtro cambio automatico 3.0 V6 TDI-3.0 V6 TSI Hybrid-3.6 V6 FSI-4.2 V8 FSI-4.2 V8 TDI

oe: 0C8325435 -- 0C8321371

06202 Ø 188.5 mm - 6 N° alette
puleggia smorzatore con antivibrante 3.0 V6 TDI

oe: 59105251BQ -- 59105251BN

06287 Ø 8,0 mm Ø 28,0 mm
cuscinetto tendicinghia 3.0 V6 TDI

oe: 58109244 -- 36109244K

05686 Ø 30 mm
supporto albero trasmissione

oe:

57762
supporto motore 3.0 V6 TDI-3.6 V6 FSI-4.2 V8 FSI

oe: 7L6399225Q -- 7L6399225F

02059
pompa tergicristalli 3.0 V6 TDI-3.0 V6 TSI Hybrid-3.6 V6 FSI-4.2 V8 FSI-4.2 V8 TDI

oe: 1T0955651A -- 1K6955651

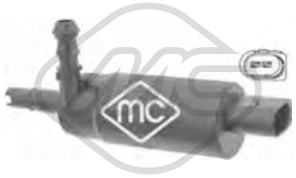

02075
pompa lavafari 3.0 V6 TDI-3.0 V6 TSI Hybrid-3.6 V6 FSI-4.2 V8 FSI-4.2 V8 TDI

oe: 535955681 -- 431955679A

68500
sensore livello liquido tergicristalli 3.0 V6 TDI-3.0 V6 TSI Hybrid-3.6 V6 FSI-4.2 V8 FSI-4.2 V8 TDI

oe: 7M0919376

© INDUSTRIAL METALCAUCHO, S.L.U.

02110 Ø 19,6 mm
gommina ad anello 1.6 TD-1.7 D

oe: 62121119G -- N90316802

03092
termostato raffreddamento 87 °C 1.7 D

oe: 044121113 -- 068121113B

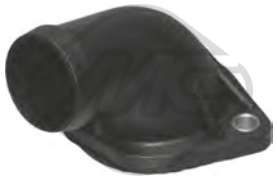

03528
flangia termostato 1.6 D-1.6 TD-1.7 D

oe: 030121121B

03586
coperchio posteriore testata 1.6 TD-1.7 D

oe: 028121145C -- 028121144M

03954
vaschetta espansione 1.6 TD-1.9-2.1

oe: 025121403

07917
manicotto dalla pompa alla flangia testata 1.6 D-1.6 TD-1.7 D

oe: 27121063 -- 068121053M

30310
termostato raffreddamento 84 °C 1.6 TD

oe: 056121113A

02780
anelli conici marmitta 1.6 D-1.6 TD-1.7 D

oe: 028129589B

03621
tappo olio motore 1.6 D-1.6 TD-1.7 D

oe: 077103485A -- 049103485A

03636
tappo olio motore 1.6-1.6 D-1.6 TD-1.7 D-1.9-2.0-2.1-2.1 i

oe: 070115311

03688 Ø 18 mm L: 30 mm
guida asta livello olio 1.6 D-1.6 TD-1.7 D

oe: 036115636

50290 N° raccordi: 2
sensore temperatura raffreddamento 2.1-2.1 i

oe: 25906041A -- 025906041A

00016 Ø 3 mm Ø 7 mm L: 25 mm
tappo ritorno iniettori 1.6 D-1.6 TD-1.7 D

oe: 1575.09 -- 9350058480

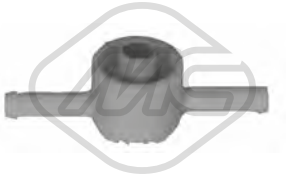

03672
valvola filtro gasolio 1.6 D-1.6 TD-1.7 D

oe: 191127247A

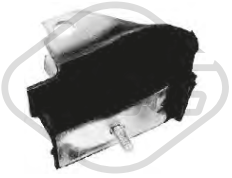

57429
supporto motore [anteriore] 1.6-1.9-2.0-2.1

oe: 70199231A -- 070199231A

96108 L: 205 mm
tubo freno [Assale posteriore] 1.6-1.6 D-1.6 TD-1.7 D-1.9-2.0-2.1-2.1 i

oe: 433611775A

96111 L: 195 mm
tubo freno [Assale posteriore] 1.6 TD-1.7 D-1.9-2.1-2.1 i

oe: 171611775A

© INDUSTRIAL METALCAUCHO, S.L.U.

96536 L: 465 mm
tubo freno [Assale anteriore] 1.6-1.6 D-1.6 TD-1.7 D-1.9-2.0-2.1-2.1 i

oe: 251611775B -- 291611775

11022 kit Ø 24 - 107.5 mm
kit cuffia trasmissione [sul lato del cambio Assale anteriore bilaterale] 1.6 TD-1.9-2.1

oe: 8D0498201 -- 251598201A

05695 N° denti: 22
corona albero a camme 1.6 D-1.6 TD-1.7 D

oe: 028105263E

02653
supporto marmitta 1.6 D-1.6 TD-1.7 D-1.9

oe: 068251393B -- 033251393

02055
pompa tergicristalli 1.6-1.6 D-1.6 TD-1.7 D-1.9-2.0-2.1-2.1 i

oe: 861998151B -- 437955651

02075
pompa lavafari 1.6-1.6 D-1.6 TD-1.7 D-1.9-2.0-2.1-2.1 i

oe: 535955681 -- 431955679A

85105 L: 1400/980 mm
cavo freno [Dx] 1.6 TD-1.9-2.1

oe: 251609701F -- 251609701F

85106 L: 1413/1003 mm
cavo freno [Sx] 1.6 TD-1.9-2.1

oe: 251609701E -- 251609701E

© INDUSTRIAL METALCAUCHO, S.L.U.

SISTEMA DI RAFFREDDAMENTO

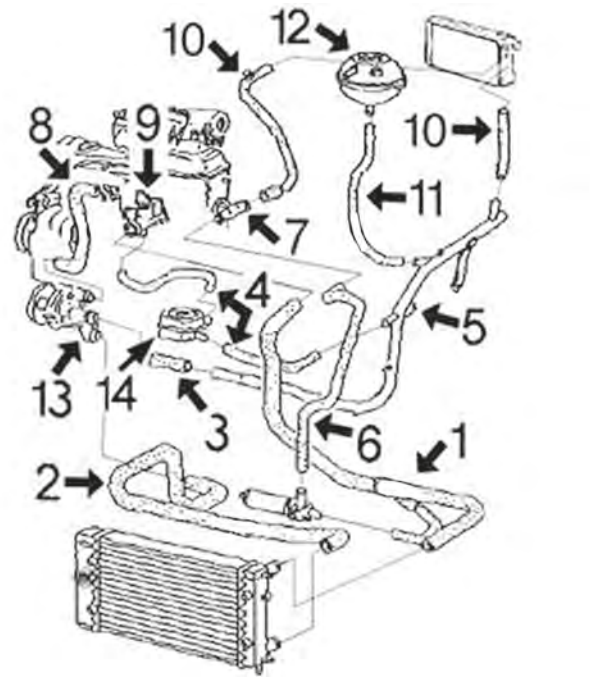

motore 1.9 D-TD dal 9/'90 fino al 4/'96 || motore 1.9 D-TD dal '4/96 fino al 6/'03 senza A/C || motore 2.0 benzina dal 9/'90 fino al 4/'96

1	08999	manicotto superiore radiatore
2	08922	manicotto inferiore radiatore
3	07581	manicotto dal tubo metallico alla pompa acqua
4	09016	kit manicotti scambiatore
5	03180	tubo acqua metallico
6	09015	manicotto dalla pompa ausiliare al beccuccio testata
7	03612	flangia acqua testata (plastica)
9	03527	flangia acqua frontale 1.9D-TD
10	09000	kit manicotti entrata/uscita riscaldamento
11	09018	manicotto dalla vaschetta al tubo metallico
12	03506	tappo vaschetta espansione
	03634	vaschetta espansione
13	03536	flangia termostato
14	05374	scambiatore di calore

C121M463M1631M1632CAP1 VW TRANSPORTER IV 09/1990 - 04/2003

SISTEMA DI RAFFREDDAMENTO

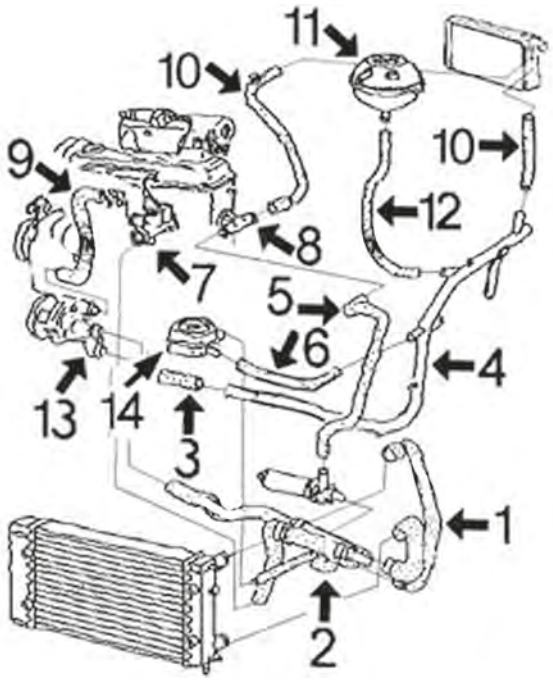

motore 1.9D-TD dal 4/'96 fino al 6/'03 con A/C ||†motore 2.0 benzina dal 4/'96 fino al 6/'03

1	09026	manicotto doppio superiore/inferiore radiatore 1° tratto
2	09024	manicotto doppio superiore/inferiore radiatore 2° tratto
3	07581	manicotto dal tubo metallico alla pompa acqua
4	03180	tubo acqua metallico
5	09015	manicotto dalla pompa ausiliare al beccuccio testata
6	09016	kit manicotti scambiatore
7	03612	beccuccio testata (plastica)
8	03527	flangia acqua frontale 1.9D-TD-TDi
10	09000	kit manicotti entrata/uscita riscaldamento
11	03506	tappo vaschetta espansione fino al '02
	03634	vaschetta espansione
12	09018	manicotto dalla vaschetta al tubo metallico
13	03536	flangia termostato
14	05374	scambiatore di calore

C121M463M1631M1632CAP2 VW TRANSPORTER IV 09/1990 - 04/2003

SISTEMA DI RAFFREDDAMENTO

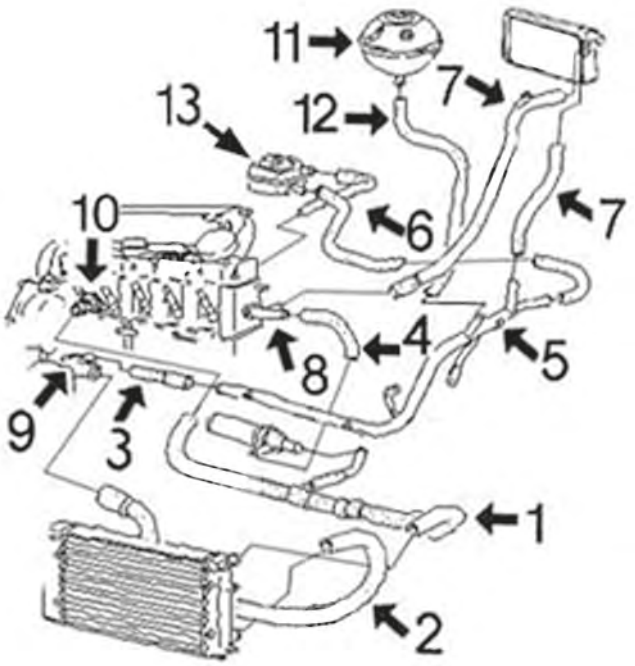

motore 2.4 D dal 9/'90 fino al 4/'97

1	09023	manicotto superiore radiatore
2	09022	manicotto inferiore radiatore
3	09017	manicotto dal tubo metallico alla pompa acqua
4	09021	manicotto dalla flangia testata alla pompa ausiliare
5	03181	tubo acqua metallico
6	09019	kit manicotti scambiatore
7	09020	kit manicotti entrata/uscita riscaldamento
8	03603	flangia acqua testata (plastica)
9	03686	flangia termostato
10	03602	flangia acqua frontale (plastica)
11	03506	tappo vaschetta espansione
	03634	vaschetta espansione
12	09018	manicotto dalla vaschetta al tubo metallico
13	05374	scambiatore di calore

C121M463M1631M1632CAP3 VW TRANSPORTER IV 09/1990 - 04/2003

SISTEMA DI RAFFREDDAMENTO

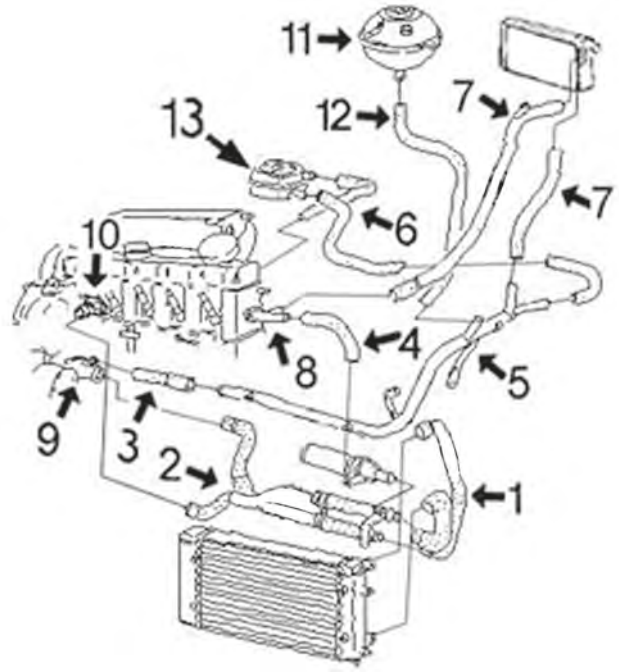

motore 2.5 TDi dal 4/'97 fino al 6/'03

1	09026	manicotto doppio superiore/inferiore radiatore 1° tratto
2	09025	manicotto doppio superiore/inferiore radiatore 2° tratto
3	09017	manicotto dal tubo metallico alla pompa acqua
4	09021	manicotto dalla flangia testata alla pompa ausiliare
5	03181	tubo acqua metallico
6	09019	kit manicotti scambiatore
7	09020	kit manicotti entrata/uscita riscaldamento
8	04755	flangia acqua testata (alluminio)
9	03686	flangia termostato
10	03602	flangia acqua frontale (plastica)
11	03506	tappo vaschetta espansione fino al '02
	03634	vaschetta espansione
12	09018	manicotto dalla vaschetta al tubo metallico
13	05374	scambiatore di calore

C121M463M1631M1632CAP4 VW TRANSPORTER IV 09/1990 - 04/2003

© INDUSTRIAL METALCAUCHO, S.L.U.

SFIATO OLIO MOTORE

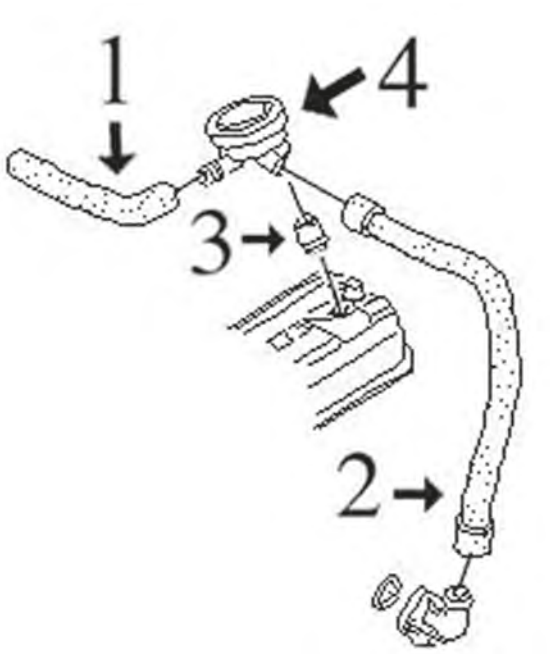

motore 1.9 D e TD:

1	09040	manicotto dalla valvola al coperchio 1.9 D
	09041	manicotto dalla valvola al coperchio 1.9 TD
2	09029	manicotto dalla valvola alla base del motore 1.9D-TD
3	02669	guarnizione valvola sfiato

C121M463M1631M1632DESVP1 VW TRANSPORTER IV 09/1990 - 04/2003

SFIATO OLIO MOTORE

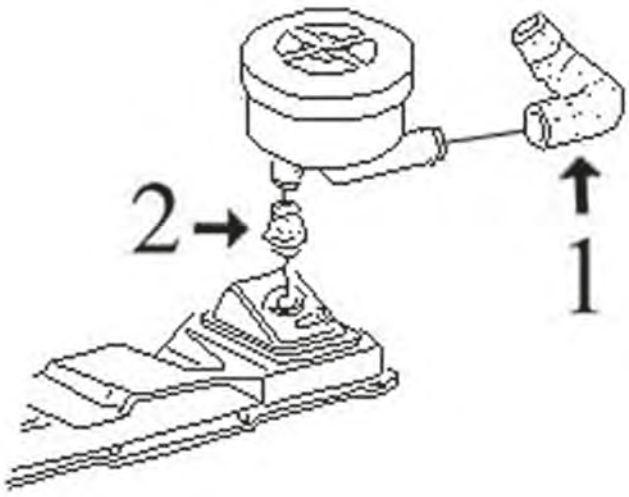

motore 2.4 D e 2.5 TDi:

1	09027	manicotto dalla valvola al coperchio 2.5 TDi
	09028	manicotto dalla valvola al coperchio 2.4 D
2	02669	guarnizione valvola sfiato

C121M463M1631M1632DESVP2 VW TRANSPORTER IV 09/1990 - 04/2003

00762
connettore a T riscaldamento 1.9 D-1.9 TD-2.0-2.4 D-2.5-2.5 TDI-2.8 VR6

oe: 4A0819497

02110 Ø 19,6 mm
gommina ad anello 1.8-1.9 D-1.9 TD-2.0-2.4 D-2.5-2.5 TDI-2.8 VR6

oe: 62121119G -- N90316802

03092
termostato raffreddamento 87 °C 1.8

oe: 044121113 -- 068121113B

03180
tubo acqua 1.9 TD-2.0

oe: 028121065Q -- 028121065H

03181
tubo acqua 2.4 D-2.5-2.5 TDI

oe: 074121065AA

03505
flangia termostato [Parte frontale] 1.8-1.9 TD-2.0-2.5 TDI

oe: 037121133C

03506 Ø 58 mm
tappo vaschetta acqua 1.8-1.9 D-1.9 TD-2.0-2.4 D-2.5-2.5 TDI-2.8 VR6

oe: 1H0121321B -- 1H0121321C

03522
flangia termostato

oe: 037121132G -- 037121133F

03527
flangia termostato 1.9 TD

oe: 068121132 -- 068121133AF

03535
flangia termostato [Parte frontale] 1.8-2.0

oe: 037121133B -- 037121132B

03536
flangia termostato 1.8-1.9 D-1.9 TD-2.0

oe: 055121121F

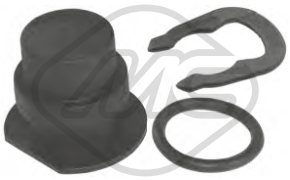

03540
kit tappo sensore acqua 1.8-1.9 D-1.9 TD-2.0-2.4 D-2.5-2.5 TDI-2.8 VR6

oe: 357121140 -- 025121142

03597
flangia acqua

oe: 06A121121C -- 038121121D

03602
connettore frontale motore 2.4 D-2.5-2.5 TDI

oe: 074121132

03603
flangia connettore testata 2.4 D-2.5-2.5 TDI

oe: 074121143D

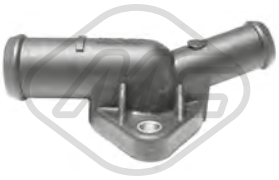

03612
flangia connettore testata 1.8-1.9 D-1.9 TD-2.0

oe: 044121145K -- 044121144B

03634
vaschetta espansione [anteriore] 1.8-1.9 D-1.9 TD-2.0-2.4 D-2.5-2.5 TDI-2.8 VR6

oe: 701121407B -- 701121407C

03686
flangia termostato 2.4 D-2.5-2.5 TDI

oe: 074121121B -- 074121121

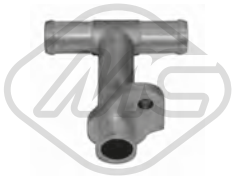

04755
beccuccio testata 2.4 D-2.5-2.5 TDI

oe: 074121145B

07581 Ø 24 mm
manicotto dal tubo metallico alla pompa 1.8-1.9 D-1.9 TD-2.0

oe: 044121063A

© INDUSTRIAL METALCAUCHO, S.L.U.

07715
manicotto dalla pompa acqua al raccordo testata 1.8

oe: 026121053G

08922 L: 360 mm
manicotto radiatore [inferiore] 1.8-1.9 D-1.9 TD-2.0

oe: 044121051J

08999
manicotto radiatore [Superiore] 1.9 D-1.9 TD

oe: 044121101L

09016
kit manicotti scambiatore 1.9 D-1.9 TD-2.0

oe: 044121096A -- 044121058A

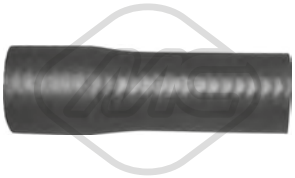

09017
manicotto dal tubo metallico alla pompa 2.4 D-2.5 TDI

oe:

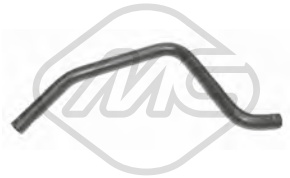

09018
manicotto dalla vaschetta al tubo metallico 2.4 D-2.5-2.5 TDI

oe: 074121109A

09019 L: 150 mm
kit manicotti scambiatore 2.4 D-2.5-2.5 TDI

oe: 074121096D

09022
manicotto radiatore [inferiore] 2.4 D-2.5

oe: 074121051D

09023
manicotto radiatore [Superiore] 2.4 D

oe: 074121101H

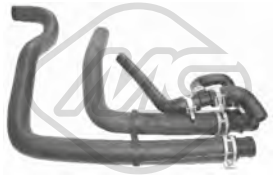

09024
manicotto radiatore [inferiore] 1.9 TD-2.0

oe: 7D0121049BB

09025
manicotto radiatore [inferiore] 2.5 TDI

oe: 7D0121049AR

09026
manicotto radiatore [inferiore] 2.5 TDI

oe: 7D0121049L -- 7D0121049AS

30289
termostato raffreddamento 80 °C 1.9 D-2.0-2.4 D-2.5-2.5 TDI-2.8 VR6

oe: STC3338 -- STC2195

09000
kit manicotti riscaldamento 1.8-1.9 D-2.0

oe: 044121073T

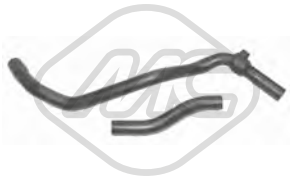

09020
kit manicotti riscaldamento 2.4 D-2.5 TDI

oe: 074121073Q -- 074121073L

09021
manicotto dalla flangia testata alla pompa ausiliare 2.4 D-2.5 TDI

oe: 074121073T

02780
anelli conici marmitta 1.8-1.9 D-1.9 TD-2.0-2.4 D-2.5-2.5 TDI

oe: 028129589B

03636
tappo olio motore 1.8-1.9 D-1.9 TD-2.0-2.4 D-2.5-2.5 TDI-2.8 VR6

oe: 070115311

© INDUSTRIAL METALCAUCHO, S.L.U.

50290 N° raccordi: 2
sensore temperatura raffreddamento 2.0-2.5-2.5 TDI-2.8 VR6

oe: 25906041A -- 025906041A

00674 Dimensioni filettatura: 14x150
tappo coppa olio

oe: 113115193

00759 Dimensioni filettatura: 26x150
tappo coppa olio 2.4 D-2.5-2.5 TDI

oe: 059103193

02916 Dimensioni filettatura: M14x150
tappo coppa olio 2.8 VR6

oe: N90813202 -- N90813201

04209 Dimensioni filettatura: M14 x 150
tappo coppa olio 1.8-1.9 D-1.9 TD-2.0-2.8 VR6

oe: N0161552 -- N90288901

05374
scambiatore di calore 1.9 D-2.0-2.4 D-2.5 TDI

oe: 038117070A -- 068117021B

09015
manicotto dalla pompa ausiliare alla flangia testata 1.9 D-1.9 TD-2.0

oe: 044121073AC

04754 L: 765 mm
asta livello olio 1.9 TD-2.0-2.4 D-2.5-2.5 TDI

oe: 028115611J

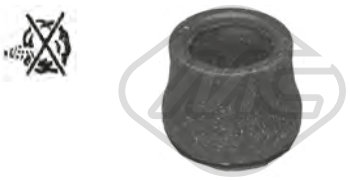

02669
anello valvola sfiato 1.8-1.9 D-1.9 TD-2.0-2.4 D-2.5-2.5 TDI-2.8 VR6

oe: 028103500

09027
manicotto sfiato 2.5 TDI

oe: 074103493E

09028
manicotto sfiato 2.4 D

oe: 074103493B

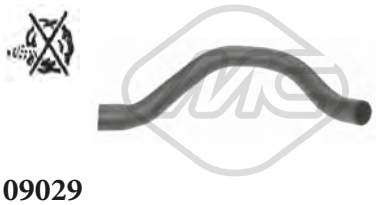

09029
manicotto sfiato 1.9 D-1.9 TD

oe: 028103493G

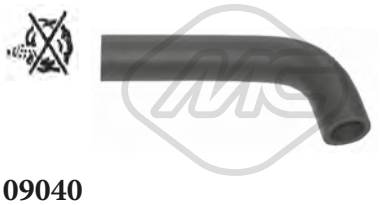

09040
manicotto sfiato 1.9 D

oe: 028103493H

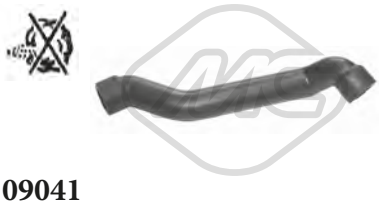

09041
manicotto sfiato 1.9 TD

oe: 028103494B

Tipo funzionamento: pneumatico

93057
valvola EGR con guarnizione 1.9 TD

oe: 028131501E

Tipo funzionamento: pneumatico

93094
valvola EGR senza guarnizione 2.5 TDI

oe: 074129463B

00016 Ø 3 mm Ø 7 mm L: 25 mm
tappo ritorno iniettori 1.9 D-1.9 TD-2.4 D-2.5 TDI

oe: 1575.09 -- 9350058480

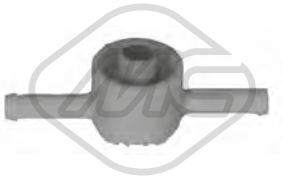

03672
valvola filtro gasolio 1.9 D-1.9 TD-2.4 D-2.5 TDI

oe: 191127247A

© INDUSTRIAL METALCAUCHO, S.L.U.

03689
valvola filtro gasolio [anteriore]

oe: 1J0127247

SISTEMA DI ALIMENTAZIONE ARIA e TURBO

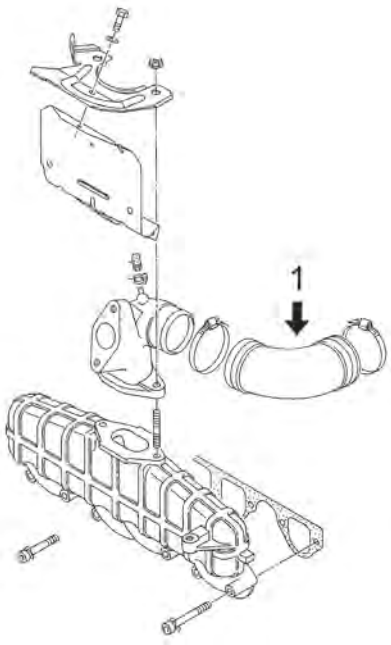

1.9 TD motore da 68CV (ABL)

1	09837	manicotto flessibile dalla giunzione per il turbo

C121M463M1631M1632TURBOP1 VW TRANSPORTER IV 09/1990 - 04/2003

SISTEMA DI ALIMENTAZIONE ARIA e TURBO

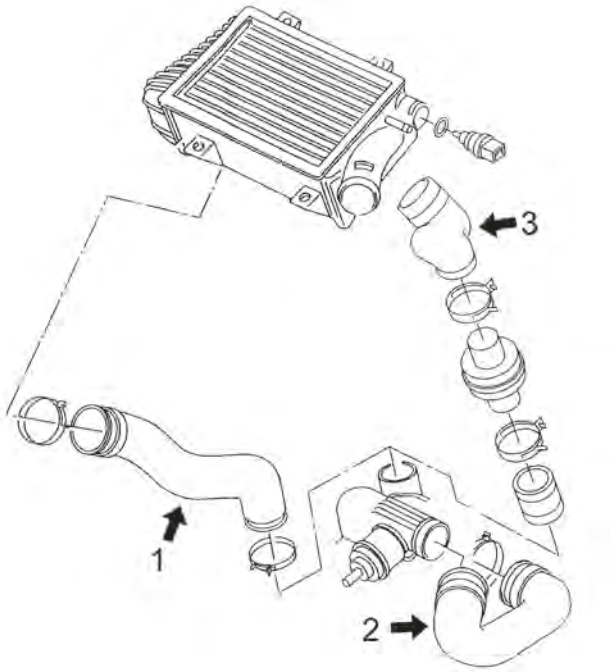

motore da 2.5TDI di 88-102-115-151CV dal '95 a '03

1	09774	manicotto flessibile dall' intercooler al raccordo
2	09775	manicotto flessibile di innesto
3	09776	manicotto flessibile intercooler

C121M463M1631M1632TURBOP2 VW TRANSPORTER IV 09/1990 - 04/2003

09061 Ø 50 mm L: 59 mm
tubo flessibile carburante 2.5 TDI

oe: 1H0145834E -- 1H0145834J

09774
manicotto turbo 2.5

oe: 701145828

09775
manicotto turbo 2.5 TDI

oe: 701145832A -- 701145832

09776
manicotto turbo 2.5 TDI

oe: 701145828E

09837
manicotto turbo 1.9 TD

oe: 028129628A

SOSPENSIONE ANTERIORE e SUPPORTI MOTORE

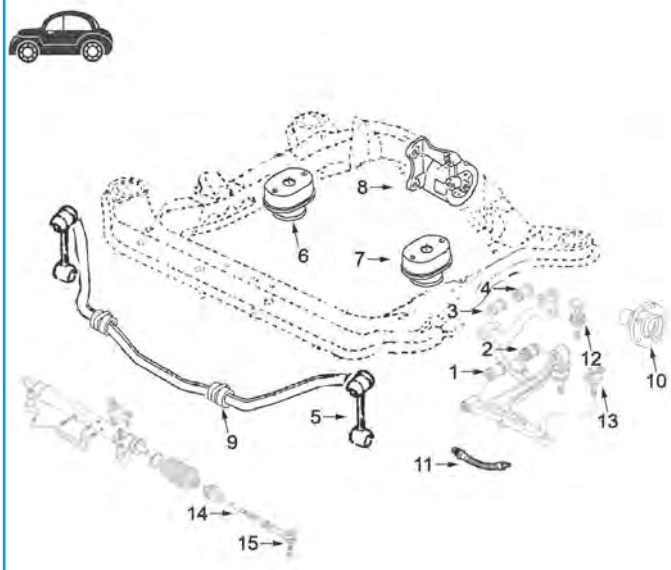

tutti i modelli dal 9/'90 fino al 4/'96

1	04259	silentblock braccio sospensione anteriore fino al '93 (asse di Ø 14 mm
	04305	silentblock braccio sospensione anteriore dal '93 (asse di Ø 14 mm)
2	04260	silentblock posteriore braccio inferiore anteriore
3	04307	silentblock braccio sospensione anteriore
4	04306	silentblock posteriore braccio superiore anteriore
5	04314	bielletta barra stabilizzatrice
6	04356	supporto motore destro
7	04356	supporto motore sinistro
8	04357	supporto motore posteriore (eccetto automatico)
9	04175	boccola barra stabilizzatrice
10	90096	mozzo ruota anteriore (e posteriore)
11	96192	tubo freno anteriore (370 mm)
12	53080	testina superiore sospensione anteriore ambo i lati
13	53036	testina inferiore sospensione anteriore ambo i lati guida assistita
	53054	testina inferiore sospensione anteriore ambo i lati
14	53119	tirante assiale ambo i lati
15	53078	testina barra accoppiamento destra
	53084	testina barra accoppiamento sinistra

C121M463M1631M1632SOPDP1_VW TRANSPORTER IV 09/1990 - 04/2003

© INDUSTRIAL METALCAUCHO, S.L.U.

SOSPENSIONE ANTERIORE e SUPPORTI MOTORE

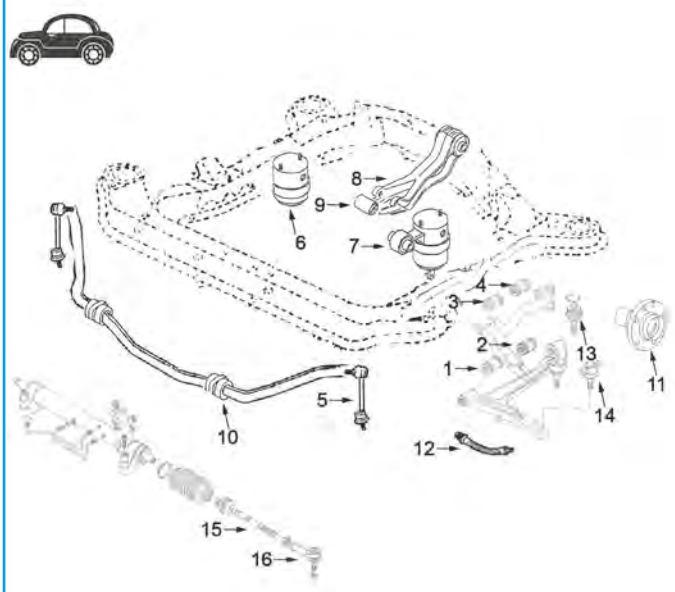

tutti i modelli dal 4/'96 fino al 6/'03:

1	04305	silentblock braccio sospensione anteriore
2	04260	silentblock posteriore braccio inferiore anteriore
3	04307	silentblock braccio sospensione anteriore
4	04306	silentblock posteriore braccio superiore anteriore
5	04335	bielletta barra stabilizzatrice (con giunto a sfera)
6	04371	supporto motore destro 1.9TD-2.0 e 2.5 benzina e 2.5TDi fino al '99
	04751	supporto motore destro 2.4D tutti e 2.5TDi dal '99
7	04750	supporto motore sinistro 2.0-2.5 benzina 1.9D/TD e 2.4D
	04764	supporto motore sinistro 2.5 TDi con cambio manuale (cambio automatico tutti i modelli)
8	04325	silentblock posteriore supporto motore posteriore tutti
9	04358	silentblock anteriore supporto motore anteriore
10	04175	boccola barra stabilizzatrice
11	90096	mozzo ruota anteriore (e posteriore)
12	96192	tubo freno anteriore
13	53080	testina superiore sospensione anteriore ambo i lati
14	53036	testina inferiore sospensione anteriore ambo i lati guida assistita
	53054	testina inferiore sospensione anteriore ambo i lati
15	53119	tirante assiale ambo i lati
16	53078	testina barra accoppiamento destra
	53084	testina barra accoppiamento sinistra

C121M463M1631M1632SOPDP2 VW TRANSPORTER IV 09/1990 - 04/2003

04356
supporto motore [bilaterale] 1.8-1.9 D-1.9 TD-2.0-2.4 D-2.5-2.5 TDI-2.8 VR6

oe: 701199201G

04371
supporto motore [Dx] 1.9 TD-2.0-2.5-2.5 TDI-2.8 VR6

oe: 7D0199132E

04750
supporto motore [Sx] 1.9 TD-2.0-2.4 D-2.5-2.5 TDI

oe: 7D0399107AD

04751
supporto motore [Dx] 1.8-1.9 D-1.9 TD-2.0-2.4 D-2.5-2.5 TDI-2.8 VR6

oe: 7D0199132D

04764
supporto motore [Sx] 1.8-1.9 D-1.9 TD-2.0-2.4 D-2.5-2.5 TDI-2.8 VR6

oe: 7D0399107AL

04175 Ø 22,6 mm
boccola barra stabilizzatrice [Assale anteriore] 1.8-1.9 D-1.9 TD-2.0-2.4 D-2.5-2.5 TDI-2.8 VR6

oe: 701411041

04259 Ø 14 mm Ø 35 mm
silentblock braccio sospensione [Assale anteriore inferiore] 1.8-1.9 D-1.9 TD-2.0-2.4 D-2.5-2.5 TDI-2.8 VR6

oe: 701407183

04260 Ø 14 mm Ø 29|50 mm
silentblock braccio sospensione [Assale anteriore inferiore] 1.8-1.9 D-1.9 TD-2.0-2.4 D-2.5-2.5 TDI-2.8 VR6

oe: 7D0407140A -- 701407140B

04305 Ø 14 mm Ø 40|52 mm
silentblock braccio sospensione [Assale anteriore inferiore] 1.9 TD-2.0-2.4 D-2.5-2.5 TDI-2.8 VR6

oe: 7D0407183

04306 Ø 12 mm Ø 35 mm
silentblock braccio sospensione [Assale anteriore superiore] 1.8-1.9 D-1.9 TD-2.0-2.4 D-2.5-2.5 TDI-2.8 VR6

oe: 701407087

04307 Ø 12 mm Ø 39 mm
silentblock braccio sospensione [Assale anteriore superiore] 1.8-1.9 D-1.9 TD-2.0-2.4 D-2.5-2.5 TDI-2.8 VR6

oe: 701407077A -- 701407077

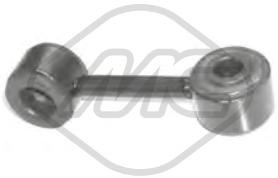

04314 Ø 23 mm L: 108 mm
bielletta barra stabilizzatrice [Assale anteriore] 1.8-1.9 D-1.9 TD-2.0-2.4 D-2.5-2.5 TDI-2.8 VR6

oe: 7D0411049

04325 Ø 16 mm Ø 62.3 mm
silentblock supporto motore [Assale anteriore] 1.9 D-1.9 TD-2.0-2.4 D-2.5-2.5 TDI-2.8 VR6

oe: 701399207B

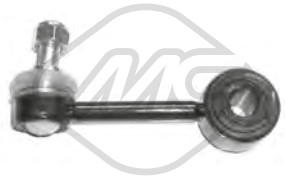

04335 Ø 14 mm L: 108 mm
bielletta barra stabilizzatrice [Assale anteriore] 1.8-1.9 D-1.9 TD-2.0-2.4 D-2.5-2.5 TDI-2.8 VR6

oe: 701411049B

53036
testina sospensione [Assale anteriore] 1.9 D-2.0-2.4 D-2.5-2.5 TDI-2.8 VR6

oe: 7D0407361

53054
testina sospensione [Assale anteriore] 1.8-1.9 D-1.9 TD-2.0-2.4 D-2.5-2.5 TDI-2.8 VR6

oe: 701407361B

53080 Ø 45,4 mm
testina sospensione [Assale anteriore superiore] 1.8-1.9 D-1.9 TD-2.0-2.4 D-2.5-2.5 TDI-2.8 VR6

oe: 701407187A -- 701407187B

Ø 141 mm
N° denti: 38
H: 91 mm

90096
mozzo ruota [Assale anteriore bilaterale] 1.9 D-1.9 TD-2.0-2.4 D-2.5-2.5 TDI

oe: 7D0501647A

74071 Ø 80 mm
cuscinetto ruota [Assale anteriore] 1.8-1.9 D-1.9 TD-2.0-2.4 D-2.5-2.5 TDI-2.8 VR6

oe: 701498625 -- 701598625

96111 L: 195 mm
tubo freno [Assale posteriore] 1.8-1.9 D-1.9 TD-2.0-2.4 D-2.5-2.5 TDI-2.8 VR6

oe: 171611775A

96175 L: 190 mm
tubo freno [Assale post. bilaterale] 1.8-1.9 D-1.9 TD-2.0-2.4 D-2.5-2.5 TDI-2.8 VR6

oe: 893611775A -- 481611775

96192 L: 370 mm
tubo freno [Assale anteriore bilaterale] 1.8-1.9 D-1.9 TD-2.0-2.4 D-2.5-2.5 TDI

oe: 701611701 -- 7D0611701C

Ø 24 - 57 mm

01069 kit
kit cuffia trasmissione [sul lato del cambio Assale anteriore bilaterale] 1.8-1.9 D-1.9 TD-2.0-2.4 D-2.5-2.5 TDI-2.8 VR6

oe: 701498201 -- 7M0498201

Ø 24 - 90 mm

01187 kit **00187**
kit cuffia trasmissione [lato ruota Assale anteriore bilaterale] 1.8-1.9 D-1.9 TD-2.0-2.4 D-2.5-2.5 TDI-2.8 VR6

oe: 701498203

Ø 24 - 90 mm

01187E kit
kit cuffia trasmissione [lato ruota Assale anteriore bilaterale] 1.8-1.9 D-1.9 TD-2.0-2.4 D-2.5-2.5 TDI-2.8 VR6

oe: 701498203

Ø 29 - 102 mm

01750 kit **00750**
kit cuffia trasmissione [lato ruota]

oe: 4E0407285A

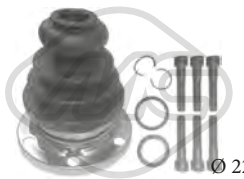

Ø 22 - 107 mm

02308 kit
kit cuffia trasmissione [sul lato del cambio]

oe: 8D0498201 -- 443498201E

© INDUSTRIAL METALCAUCHO, S.L.U.

Ø 25 - 46 mm

01062 kit **00076**

kit cuffia cremagliera sterzo 1.8-1.9 D-1.9 TD-2.0-2.4 D-2.5-2.5 TDI-2.8 VR6

oe: 701419831

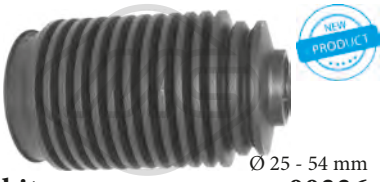

Ø 25 - 54 mm

01336 kit **00336**

kit cuffia cremagliera sterzo [Assale anteriore bilaterale] 1.8-1.9 D-1.9 TD-2.0-2.4 D-2.5-2.5 TDI-2.8 VR6

oe: 7D0419831

21001

filtro cambio automatico 1.8-1.9 D-1.9 TD-2.0-2.4 D-2.5-2.5 TDI-2.8 VR6

oe: 01M325429

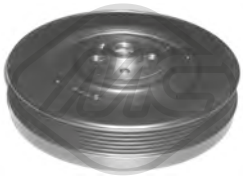

04176 Ø 195 mm - 6 N° alette

puleggia smorzatore con antivibrante 1.8-1.9 D-1.9 TD-2.0-2.4 D-2.5-2.5 TDI-2.8 VR6

oe: 074105251AC

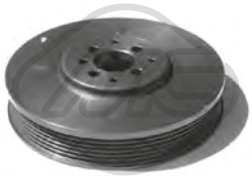

04290 Ø 162 mm - 6 N° alette

puleggia smorzatore con antivibrante 1.9 D-1.9 TD

oe: 028105243T -- 028105243K

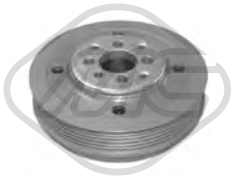

04421 Ø 143 mm - 6 N° alette

puleggia smorzatore con antivibrante

oe: 038105243

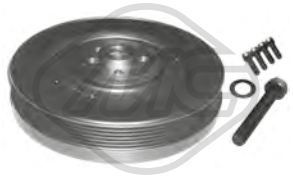

14176 Ø 195 mm - 6 N° alette

kit albero motore con antivibrante 1.8-1.9 D-1.9 TD-2.0-2.4 D-2.5-2.5 TDI-2.8 VR6

oe: 074105251AC

04756 Ø 8 mm Ø 90 mm

cuscinetto tendicinghia 2.0-2.4 D-2.5-2.5 TDI

oe: 037145278A -- 037145276

04768 Ø 8 mm Ø 78 mm

cuscinetto tendicinghia 1.9 D-1.9 TD-2.0-2.4 D-2.5-2.5 TDI

oe: 028145278A -- 028145278E

04908 Ø 72 mm L: 103 mm

cuscinetto tendicinghia 1.9 D-1.9 TD-2.4 D-2.5-2.5 TDI

oe: 028903315R

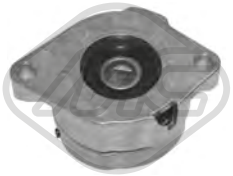

04909 Ø 72 mm L: 103 mm

cuscinetto tendicinghia 2.0

oe: 037903315C

04919 Ø 17 mm Ø 49.7 mm - 6 N° alette

puleggia alternatore

oe: 028903119AA -- 028903119P

04922 Ø 17 mm Ø 70 mm

cuscinetto tendicinghia

oe:

04997 Ø 23 mm Ø 55.9 mm - 6 N° alette

puleggia alternatore

oe: 038903119T -- 038903119A

04998 Ø 17 mm Ø 68 mm - 6 N° alette

puleggia alternatore 2.5 TDI

oe: 021903119H -- 074903119E

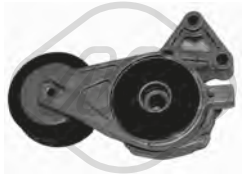

05010 Ø 70 mm

cuscinetto tendicinghia

oe: 06A903315D -- 06A903315E

03681

coperchio cinghia distribuzione [Superiore] 1.8

oe: 026109173A

03687

coperchio cinghia distribuzione [inferiore] 1.8-2.0

oe: 026109175A

© INDUSTRIAL METALCAUCHO, S.L.U.

03715
coperchio cinghia distribuzione [anteriore] 1.8

oe: 026109107B

05695 N° denti: 22
corona albero a camme 1.9 D-1.9 TD

oe: 028105263E

53078 L: 90 mm
testina barra accoppiamento [Assale anteriore Dx] 1.9 D-1.9 TD-2.0-2.4 D-2.5-2.5 TDI-2.8 VR6

oe: 701419812D -- 701419812B

53084 L: 90 mm
testina barra accoppiamento [Assale anteriore Sx] 1.9 D-1.9 TD-2.0-2.4 D-2.5-2.5 TDI-2.8 VR6

oe: 701419811E -- 701419811C

53119 L: 298 mm
tirante assiale [Assale anteriore bilaterale] 1.8-1.9 D-1.9 TD-2.0-2.4 D-2.5-2.5 TDI-2.8 VR6

oe: 701419821C -- 701419810A

01031
supporto motore 1.8-1.9 D-1.9 TD-2.0-2.4 D-2.5

oe: 701399201H

04357
supporto cambio [posteriore] 1.8-1.9 D-1.9 TD-2.0-2.4 D-2.5-2.5 TDI-2.8 VR6

oe: 701399201J -- 701399201AG

04358 Ø 12.5 mm Ø 33.9 mm
silentblock supporto cambio [anteriore Sx] 1.8-1.9 D-1.9 TD-2.0-2.4 D-2.5-2.5 TDI-2.8 VR6

oe: 701399661

04753
kit boccole leveraggio cambio completo 1.8-1.9 D-1.9 TD-2.0-2.4 D-2.5-2.5 TDI-2.8 VR6

oe: 191711590A -- 171711181

00864
copripedale freno e frizione 1.8-1.9 D-1.9 TD-2.0-2.4 D-2.5-2.5 TDI-2.8 VR6

oe: 321721173

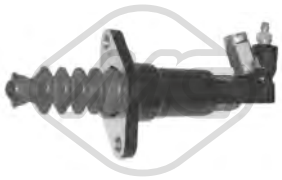

06121
cilindretto frizione 1.9 TD-2.0-2.4 D-2.5-2.5 TDI-2.8 VR6

oe: 1J0721261J -- 1J0721261D

57164
bielletta rinvio comando cambio 1.9 TD-1.9 D-2.0-2.4 D-2.5

oe: 701711202

80261 L: 1225/932 mm
cavo frizione automatico 1.8-1.9 D-1.9 TD-2.0-2.4 D-2.5-2.5 TDI-2.8 VR6

oe: 7D1721335 -- 701721335B

83638 L: 1287/687+230 mm
cavo frizione manuale 1.8-1.9 D-1.9 TD-2.0-2.4 D-2.5-2.5 TDI-2.8 VR6

oe: 7D1721335 -- 701721335B

00081
supporto marmitta 1.9 D-1.9 TD-2.0-2.4 D-2.5-2.5 TDI-2.8 VR6

oe: 357253144

00497
supporto marmitta [anteriore] 1.8-1.9 TD-1.9 D-2.0-2.4 D-2.5-2.5 TDI-2.8 VR6

oe: 8A0253147A -- 803253147

02425
supporto marmitta 1.8-1.9 D-1.9 TD-2.0-2.4 D-2.5-2.5 TDI-2.8 VR6

oe: 1H0253144C

02653
supporto marmitta 1.8-1.9 D-1.9 TD-2.0-2.4 D-2.5-2.5 TDI-2.8 VR6

oe: 068251393B -- 033251393

© INDUSTRIAL METALCAUCHO, S.L.U.

02735
supporto marmitta 1.9 D-1.9 TD-2.0-2.4 D-2.5

oe: 8D0253144 -- 8D0253144K

02779
kit montaggio collettori marmitta 1.8-1.9 D-1.9 TD-2.0-2.4 D-2.5-2.5 TDI

oe: 161298115

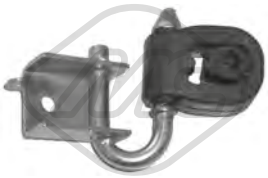

04272
supporto marmitta 1.8-1.9 D-1.9 TD-2.0-2.4 D-2.5-2.5 TDI-2.8 VR6

oe: 701253144B -- 6X0253147B

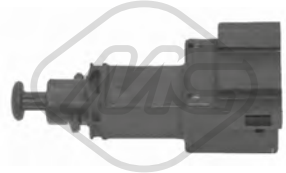

03731
interruttore luce freno (4 poli)

oe: 1J0945511A

03738
interruttore luce freno (4 poli) 1.9 D-1.9 TD-2.0-2.4 D-2.5-2.5 TDI-2.8 VR6

oe: 1C0945511A -- 1J0945511D

03739
interruttore luce freno (2 poli) 1.8-1.9 D-1.9 TD-2.0-2.4 D-2.5-2.5 TDI-2.8 VR6

oe: 191945515B -- 191945515

02055
pompa tergicristalli 1.8-1.9 D-1.9 TD-2.0-2.4 D-2.5-2.5 TDI-2.8 VR6

oe: 861998151B -- 437955651

02059
pompa tergicristalli 1.8-1.9 D-1.9 TD-2.0-2.4 D-2.5-2.5 TDI-2.8 VR6

oe: 1T0955651A -- 1K6955651

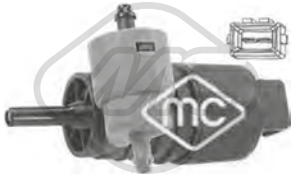

02061
pompa tergicristalli 1.8-1.9 D-1.9 TD-2.0-2.4 D-2.5-2.5 TDI-2.8 VR6

oe: 333955651 -- 1H6955651

02062
pompa tergicristalli 1.9 TD-2.0-2.4 D-2.5-2.5 TDI-2.8 VR6

oe: 1T0955651 -- 1K5955651

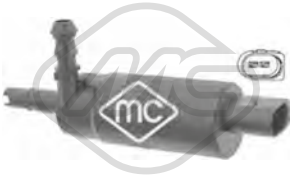

02075
pompa lavafari 1.8-1.9 D-1.9 TD-2.0-2.4 D-2.5-2.5 TDI-2.8 VR6

oe: 535955681 -- 431955679A

50105 L: 455|570 mm
sensore velocità ruota - ABS Sensore passivo [Assale anteriore bilaterale] 1.9 D-1.9 TD-2.0-2.4 D-2.5-2.5 TDI

oe: 701927807F -- 701927807A

50106 L: 1250 mm
sensore velocità ruota - ABS Sensore passivo [Assale post. bilaterale] 1.9 D

oe: 701927807C

50107 L: 800 mm
sensore velocità ruota - ABS Sensore passivo [Assale posteriore Dx] 2.4 D-2.5

oe: 701927807D

50108 L: 790 mm
sensore velocità ruota - ABS Sensore passivo [Assale posteriore Sx] 2.4 D-2.5-2.5 TDI

oe: 701927807E

© INDUSTRIAL METALCAUCHO, S.L.U.

02110 Ø 19,6 mm
gommina ad anello 1.9 TDI-2.0-2.0 BiTDI-2.0 BiTDI 4x4-2.0 TDI-2.0 TDI 4x4-2.0 TSI-2.0 TSI 4x4-2.5 TDI-2.5 TDI 4x4-3.2 V6-3.2 4x4-3.2 V6 4x4

oe: 62121119G -- N90316802

03226
tubo acqua 1.9 TDI

oe: 038121065CE

03591
flangia acqua 1.9 TDI

oe: 038121133 -- 038121132C

03597
flangia acqua 2.0

oe: 06A121121C -- 038121121D

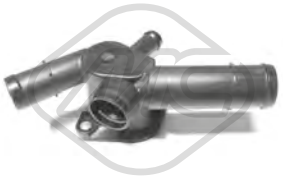

03598
flangia acqua 2.0

oe: 6A121133D -- 6A121132

03677 Pressione [bar]: 1.5
tappo vaschetta acqua 1.9 TDI-2.0-2.0 BiTDI-2.0 BiTDI 4x4-2.0 TDI-2.0 TDI 4x4-2.0 TSI-2.0 TSI 4x4-2.5 TDI-2.5 TDI 4x4-3.2 4x4-3.2 V6-3.2 V6 4x4

oe: 3B0121321

03827
vaschetta espansione 1.9 TDI-2.0-2.5 TDI-2.5 TDI 4x4-3.2 4x4-3.2 V6-3.2 V6 4x4

oe: 7H0121407C -- 7H0121407B

03893
flangia acqua 1.9 TDI

oe: 038121132G

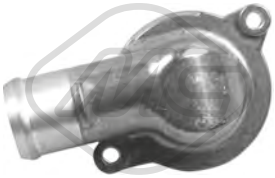

30211
flangia termostato 87 °C 2.5 TDI-2.5 TDI 4x4

oe: 070121114

30289
termostato raffreddamento 80 °C 3.2 V6-3.2 4x4-3.2 V6 4x4

oe: STC3338 -- STC2195

03621
tappo olio motore 1.9 TDI-2.5 TDI-2.5 TDI 4x4

oe: 077103485A -- 049103485A

03841 Ø 84.5 mm
coperchio filtro olio 1.9 TDI-2.5 TDI-2.5 TDI 4x4

oe: 045115433B -- 045115433E

02916 Dimensioni filettatura: M14x150
tappo coppa olio 1.9 TDI-2.0-2.0 BiTDI-2.0 BiTDI 4x4-2.0 TDI-2.0 TDI 4x4-2.5 TDI-2.5 TDI 4x4-3.2 V6-3.2 4x4-3.2 V6 4x4

oe: N90813202 -- N90813201

05376 L: 94 mm
scambiatore di calore 3.2 V6-3.2 4x4-3.2 V6 4x4

oe: 028117021E -- 028117021C

05380
scambiatore di calore 1.9 TDI-2.0

oe: 038117070A -- 028117021L

03828
manicotto sfiato 1.9 TDI

oe: 038103493AM -- 038103493AS

Tipo funzionamento: pneumatico

93035
valvola EGR con guarnizioni 1.9 TDI

oe: 038131501AA -- 038131501AL

Tipo funzionamento: pneumatico

93064
valvola EGR con guarnizione 2.5 TDI-2.5 TDI 4x4

oe: 070128070E -- 070128070B

© INDUSTRIAL METALCAUCHO, S.L.U.

Tipo funzionamento: elettrico

93073

valvola EGR 1.9 TDI-2.0 BiTDI-2.0 BiTDI 4x4-2.0 TDI-2.0 TDI 4x4-2.5 TDI-2.5 TDI 4x4

oe: 1J0906283C -- 1K0906283A

Tipo funzionamento: elettrico

93091

valvola EGR senza guarnizione 1.9 TDI

oe: 038131501AD -- 038131501BF

Tipo funzionamento: elettrico

93096

valvola EGR con guarnizione 2.0 BiTDI-2.0 BiTDI 4x4

oe: 03L131501Q -- 03L131501H

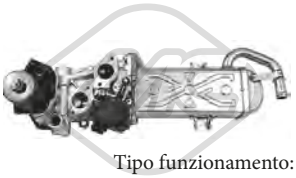

Tipo funzionamento: elettrico

93097 N° raccordi: 5

valvola EGR senza guarnizione 2.0 BiTDI-2.0 TDI-2.0 BiTDI 4x4-2.0 TDI 4x4

oe: 03L131512CB -- 03L131512Q

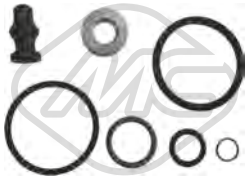

43005

kit riparazione sistema common rail 1.9 TDI

oe: 038198051A -- 038103385A

50300

sensore pressione gas di scarico 1.9 TDI-2.5 TDI-2.5 TDI 4x4

oe: 8E0131552S -- 8E0131552P

SISTEMA DI RAFFREDDAMENTO

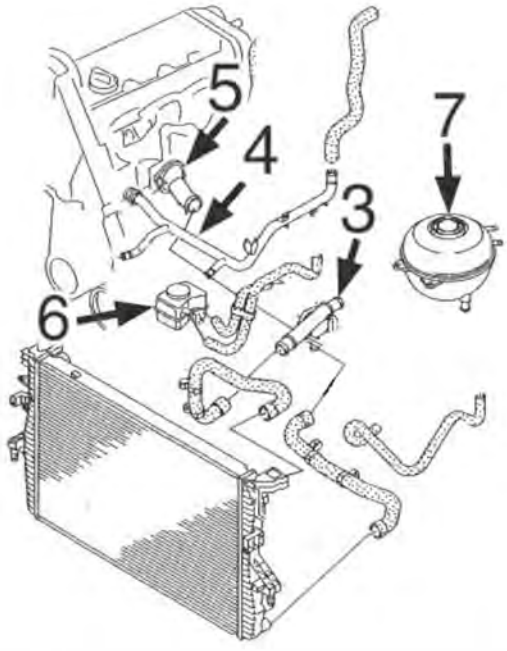

1.9 Diesel e 2.0 benzina

3	03591	flangia acqua 1.9D di 85 e 105 CV
	03598	flangia acqua 2.0 benzina
	03893	flangia acqua 1.9D di 84 e 102CV
4	03226	tubo metallico 1.9D
5	03597	flangia acqua 1.9D e 2.0 benzina
6	05380	scambiatore di calore 1.9D e 2.0
7	03677	tappo vaschetta espansione
	03827	vaschetta espansione

C121M5003M5004M5005CAP1 VW TRANSPORTER V 04/2003 -

SISTEMA DI ALIMENTAZIONE ARIA e TURBO

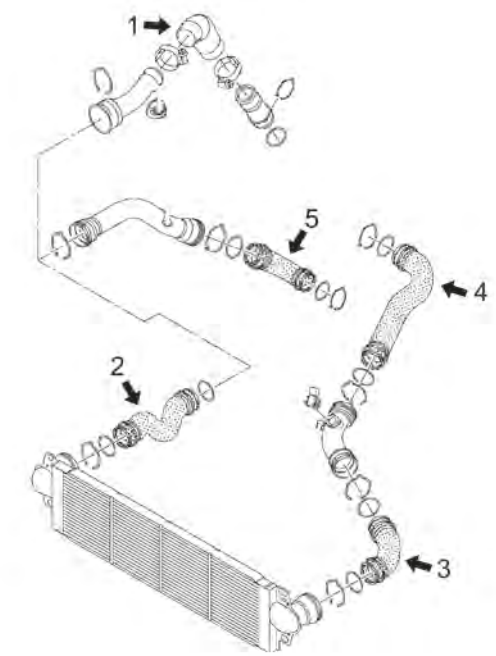

motore 1.9TDi-2.5 TDi di 84CV (BRR), 85CV (AXC),102CV (BRS), 105CV (AXB), 130CV (AXD), 174CV (AXE) dal '03 A '09

1	09729	manicotto flessibile di innesto
2	09523	manicotto flessibile destro intercooler 1.9TDi
	09531	manicotto flessibile destro intercooler 2.5TDi
3	09525	manicotto flessibile a sinistra dell'intercooler 1.9/2.5TDi
4	09529	manicotto flessibile al collettore aspirazione 1.9TDi (AXB, AXC)
	09532	manicotto flessibile al collettore aspirazione 2.5TDi
	09844	manicotto flessibile al collettore aspirazione 1.9TDi (BRR, BRS)
5	09530	manicotto flessibile di innesto 1.9TDi di 85-105CV
	09533	manicotto flessibile di innesto 2.5TDi di 130-174CV

C121M5003M5004M5005TURBOP1 VW TRANSPORTER V 04/2003 -

SISTEMA DI ALIMENTAZIONE ARIA e TURBO

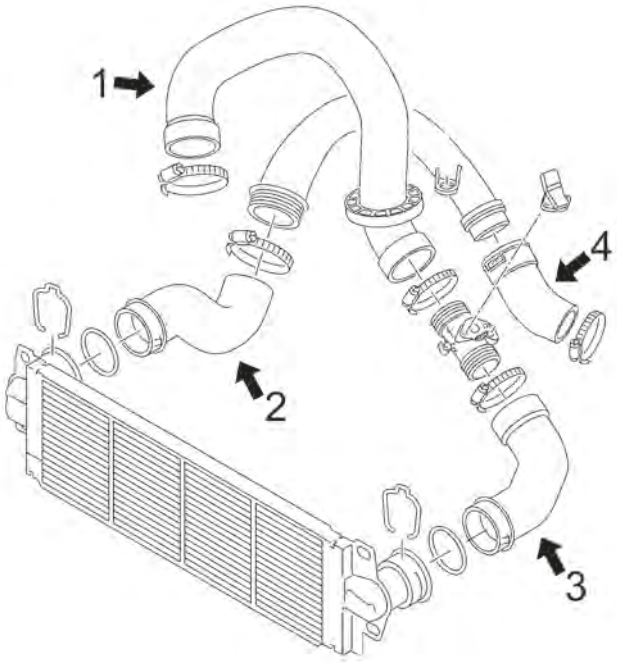

motore 2.0TDi di 84CV (CAAA), 102CV (CAAB), 114CV (CAAD), 136CV (CAAE, CCHB), 140CV (CCHA)

1	09750	manicotto flessibile al collettore aspirazione
2	09751	manicotto flessibile destro intercooler
3	09752	manicotto flessibile a sinistra dell'intercooler
4	09749	manicotto flessibile dalla giunzione del turbo

C121M5003M5004M5005TURBOP2 VW TRANSPORTER V 04/2003 -

03919
tubo flessibile aria 1.9 TDI

oe: 7H0129615D

09523
manicotto turbo [Dx] 1.9 TDI

oe: 7H0145709B

09525
manicotto turbo [Sx] 1.9 TDI-2.5 TDI

oe: 7HO145790D

© INDUSTRIAL METALCAUCHO, S.L.U.

09529
manicotto dal flessibile al collettore di aspirazione 1.9 TDI

oe: 7H0145980G

09530
manicotto turbo 1.9 TDI

oe: 7H0145708H

09531
manicotto turbo [Dx] 2.5 TDI

oe: 7H0145709D

09532
manicotto dal flessibile al collettore di aspirazione 2.5 TDI

oe: 7H0145980F

09533
manicotto turbo 2.5 TDI-2.5 TDI 4x4

oe: 7H0145555C

09729
manicotto turbo [Uscita] 2.5 TDI-2.5 TDI 4x4

oe: 7H0145708J

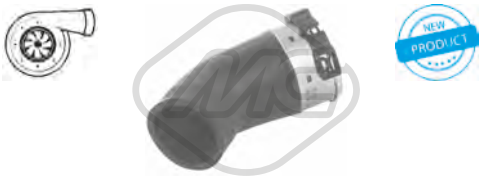

09749
manicotto turbo 2.0 TDI-2.0 TDI 4x4

oe: 7E0145708B -- 7E0145708

09750
manicotto dal flessibile al collettore di aspirazione 2.0 TDI-2.0 TDI 4x4

oe: 7E0145980

09751
manicotto turbo [Dx] 2.0 TDI-2.0 TDI 4x4

oe: 7E0145709

09752
manicotto turbo [Sx] 2.0 TDI-2.0 TDI 4x4

oe: 7E0145790

09844
manicotto turbo 1.9 TDI

oe: 7H0145980Q

92154
tubo lubrificazione turbo 1.9 TDI

oe: 038145771AG

© INDUSTRIAL METALCAUCHO, S.L.U.

SOSPENSIONE ANTERIORE e SUPPORTI MOTORE

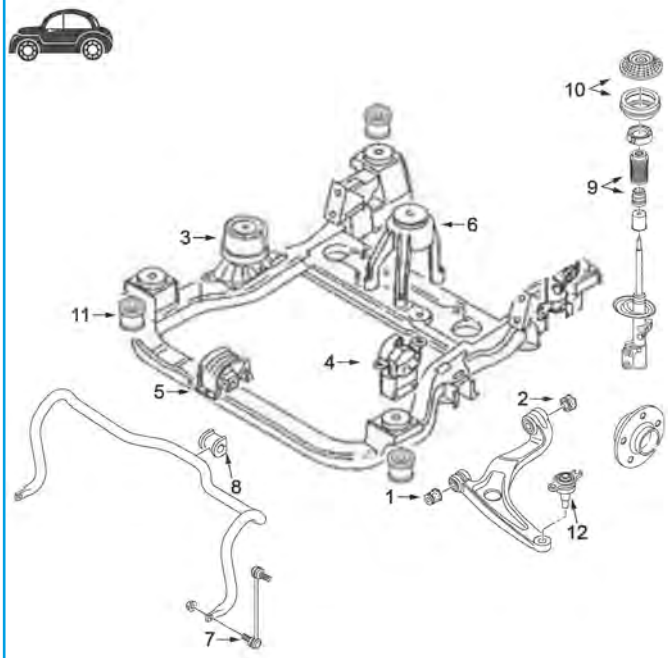

1	05414	silentblock braccio sospensione anteriore
2	05411	silentblock posteriore braccio anteriore
3	05443	supporto motore destro
4	05444	supporto motore sinistro 1.9D-2.0
	05446	supporto motore sinistro 2.5D
5	05447	supporto motore anteriore 1.9D-2.5D-2.0
6	05448	supporto motore posteriore 1.9D-2.5D-2.0
7	05449	bielletta barra stabilizzatrice
8	05412	boccola barra stabilizzatrice anteriore di Ø 21/22 mm
	06001	boccola barra stabilizzatrice anteriore di Ø 24 mm
9	05410	kit cuffia + paracolpo ammortizzatore
10	05415	kit supporto ammortizzatore anteriore completo di cuscinetto
11	05983	silentblock sub-chasis anteriore (4 x veicolo)
12	53102	testina sospensione anteriore ambo i lati

C121M5003M5004M5005SOPDP1 VW TRANSPORTER V 04/2003 -

SOSPENSIONE POSTERIORE

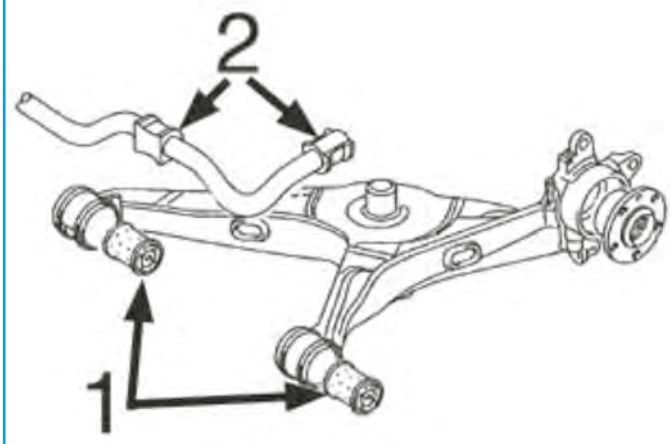

1	05897	kit silentblock braccio anteriore
2	05980	kit gomma centrale + barra stabilizzatrice da Ø 21 mm
	05981	kit gomma centrale + barra stabilizzatrice da Ø 23 mm
	05982	kit gomma centrale + barra stabilizzatrice da Ø 27 mm

C121M5003M5004M5005SOPTP1 VW TRANSPORTER V 04/2003 -

04356
supporto motore [bilaterale] 2.5 TDI 4x4

oe: 701199201G

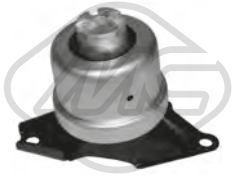

05443
supporto motore [Dx] 1.9 TDI-2.0-2.5 TDI-2.5 TDI 4x4

oe: 7H0199256F -- 7H0199256H

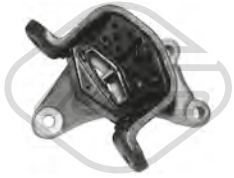

05444
supporto motore [Sx] 1.9 TDI

oe: 7H0399151G

© INDUSTRIAL METALCAUCHO, S.L.U.

05447
supporto motore [anteriore] 1.9 TDI-2.0-2.5 TDI-2.5 TDI 4x4

oe: 7H0199848D -- 7H0199848G

05448
supporto motore [posteriore] 1.9 TDI-2.0-2.0 BiTDI-2.0 BiTDI 4x4-2.0 TDI-2.0 TDI 4x4-2.5 TDI-2.5 TDI 4x4-3.2 V6-3.2 V6 4x4

oe: 7E0199849A -- 7E0199849

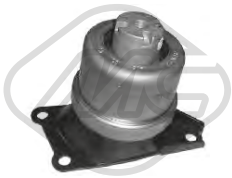

57441
supporto motore [Dx] 2.0-2.0 BiTDI-2.0 BiTDI 4x4-2.0 TDI-2.0 TDI 4x4-2.0 TSI-2.0 TSI 4x4-2.5 TDI-2.5 TDI 4x4

oe: 7H0199256H -- 7H0199256E

05411 Ø 14 mm Ø 60.3 mm
silentblock braccio sospensione [Assale anteriore] 1.9 TDI-2.0-2.0 BiTDI-2.0 BiTDI 4x4-2.0 TDI-2.0 TDI 4x4-2.5 TDI-2.5 TDI 4x4-3.2 V6-3.2 4x4-3.2 V6 4x4

oe: 7H0407182A

05412 Ø 21|22 mm
boccola barra stabilizzatrice [Assale anteriore bilaterale] 1.9 TDI-2.0-2.0 BiTDI-2.0 BiTDI 4x4-2.0 TDI-2.0 TDI 4x4-2.5 TDI-2.5 TDI 4x4-3.2 V6-3.2 4x4-3.2 V6 4x4
oe: 7H0411313

05414 Ø 15 mm Ø 41|52 mm
silentblock braccio sospensione [Assale anteriore bilaterale] 1.9 TDI-2.0-2.0 BiTDI-2.0 BiTDI 4x4-2.0 TDI-2.0 TDI 4x4-2.5 TDI-2.5 TDI 4x4-3.2 V6-3.2 4x4-3.2 V6 4x4
oe: 7H0407183

05449 L: 260 mm
bielletta barra stabilizzatrice [Assale anteriore bilaterale] 1.9 TDI-2.0-2.0 BiTDI-2.0 BiTDI 4x4-2.0 TDI-2.0 TDI 4x4-2.0 TSI-2.0 TSI 4x4-2.5 TDI-2.5 TDI 4x4-3.2 4x4-3.2 V6-3.2 V6 4x4
oe: 7H0411317A -- 7H5411317

05897 Ø 14 mm
kit silentblock braccio anteriore [interno] 1.9 TDI-2.0-2.5 TDI-2.5 TDI 4x4-3.2 V6-3.2 4x4-3.2 V6 4x4

oe: 7H0501132A -- 7H0501131A

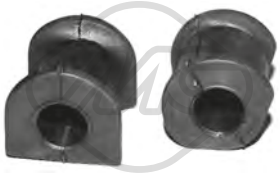

05980 Ø 21 mm
kit riparazione barra stabilizzatrice [Assale posteriore] 1.9 TDI-2.0-2.0 BiTDI-2.0 BiTDI 4x4-2.0 TDI-2.0 TDI 4x4-2.5 TDI-2.5 TDI 4x4-3.2 V6-3.2 4x4-3.2 V6 4x4
oe: 7H0511413A

05981 Ø 23 mm
kit riparazione barra stabilizzatrice [Assale posteriore] 1.9 TDI-2.0-2.0 BiTDI-2.0 BiTDI 4x4-2.0 TDI-2.0 TDI 4x4-2.0 TSI-2.0 TSI 4x4-2.5 TDI-2.5 TDI 4x4-3.2 V6-3.2 4x4-3.2 V6 4x4
oe: 7H5511414 -- 7H5511413B

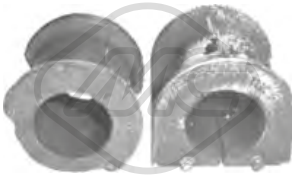

05982 Ø 27 mm
kit riparazione barra stabilizzatrice [Assale posteriore] 1.9 TDI-2.0-2.0 BiTDI-2.0 BiTDI 4x4-2.0 TDI-2.0 TDI 4x4-2.5 TDI-2.5 TDI 4x4-3.2 V6-3.2 4x4-3.2 V6 4x4
oe: 7H5511414A -- 7H5511413C

05983 Ø 22,2 mm Ø 70,5 mm
silentblock sub-chassis [Assale anteriore] 1.9 TDI-2.0-2.5 TDI-2.5 TDI 4x4-3.2 V6-3.2 4x4-3.2 V6 4x4

oe: 7H0499035D

06001 Ø 24 mm
boccola barra stabilizzatrice [Assale anteriore] 1.9 TDI-2.0-2.0 BiTDI-2.0 BiTDI 4x4-2.0 TDI-2.0 TDI 4x4-2.0 TSI-2.5 TDI-2.5 TDI 4x4-3.2 V6-3.2 4x4-3.2 V6 4x4
oe: 7H5411313B

06424
fascetta boccola barra stabilizzatrice 1.9 TDI-2.0-2.0 BiTDI-2.0 BiTDI 4x4-2.0 TDI-2.0 TDI 4x4-2.0 TSI-2.0 TSI 4x4-2.5 TDI-2.5 TDI 4x4-3.2 V6-3.2 4x4-3.2 V6 4x4
oe: 7H0511417A

06435 Ø 22 mm
boccola barra stabilizzatrice [Assale anteriore bilaterale] 1.9 TDI-2.0-2.0 BiTDI-2.0 TSI 4x4-2.0 BiTDI 4x4-2.0 TDI-2.0 TSI-2.0 TDI 4x4-2.5 TDI 4x4-2.5 TDI-3.2 4x4-3.2 V6-3.2 V6 4x4
oe: 7H5411313A

53102
testina sospensione [Assale anteriore] 1.9 TDI-2.0-2.0 BiTDI-2.0 BiTDI 4x4-2.0 TDI-2.0 TDI 4x4-2.0 TSI-2.0 TSI 4x4-2.5 TDI-2.5 TDI 4x4-3.2 V6-3.2 4x4-3.2 V6 4x4
oe: 7E0407361 -- 7H0407361A

05410
kit cuffia e tampone poliuretano ammortizzatore [Assale anteriore] 1.9 TDI-2.0-2.0 BiTDI-2.0 BiTDI 4x4-2.0 TDI-2.0 TDI 4x4-2.0 TSI-2.0 TSI 4x4-2.5 TDI-2.5 TDI 4x4-3.2 V6-3.2 4x4-3.2 V6 4x4
oe: 7H0412303A -- 7H0412137

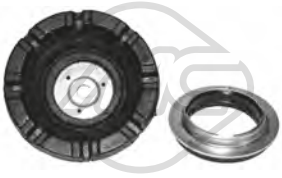

05415
supporto ammortizzatore [Assale anteriore] 1.9 TDI-2.0-2.0 BiTDI-2.0 BiTDI 4x4-2.0 TDI-2.0 TDI 4x4-2.5 TDI-2.5 TDI 4x4-3.2 V6-3.2 4x4-3.2 V6 4x4

oe: 7E0412331

© INDUSTRIAL METALCAUCHO, S.L.U.

06723
supporto albero trasmissione [posteriore] 2.5 TDI 4x4-3.2 V6 4x4-3.2 4x4

oe: 7H3521102A

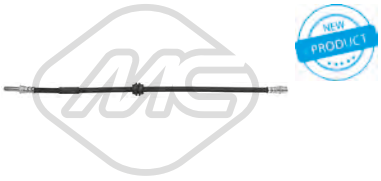

96485 L: 558 mm
tubo freno [Assale anteriore bilaterale] 1.9 TDI-2.0-2.5 TDI-2.5 TDI 4x4-3.2 V6

oe: 7H0611701B

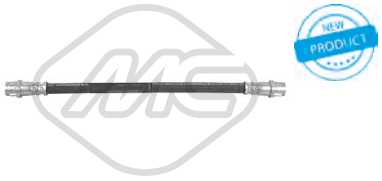

96486 L: 275 mm
tubo freno [Assale post. bilaterale] 1.9 TDI-2.0-2.5 TDI-3.2 V6

oe: 7H0611775

96489 L: 238 mm
tubo freno [Assale post. bilaterale] 1.9 TDI-2.0-2.5 TDI-2.5 TDI 4x4-3.2 V6

oe: 7H0611776

Ø 24 - 57 mm
01069 kit
kit cuffia trasmissione [sul lato del cambio Assale anteriore bilaterale]

oe: 701498201 -- 7M0498201

Ø 29 - 102 mm
01750 kit **00750**
kit cuffia trasmissione [lato ruota]

oe: 4E0407285A

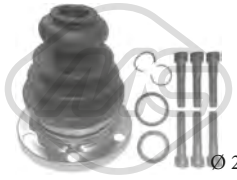

Ø 22 - 107 mm
02308 kit
kit cuffia trasmissione [sul lato del cambio]

oe: 8D0498201 -- 443498201E

Ø 30,5 - 104 mm
11021 kit **10021**
kit cuffia trasmissione [lato ruota Assale anteriore bilaterale] 2.0 BiTDI-2.0 BiTDI 4x4-2.0 TDI-2.0 TDI 4x4-2.0 TSI-2.0 TSI 4x4-2.5 TDI-2.5 TDI 4x4-3.2 V6

oe: 3D0498203A -- 4E0407285A

Ø 28 - 97 mm
11023 kit **10023**
kit cuffia trasmissione [lato ruota Assale anteriore bilaterale] 1.9 TDI-2.0-2.0 TDI

oe: 8K0407285A -- 4E0407285

Ø 28 - 67 mm
11026 kit **10026**
kit cuffia trasmissione [sul lato del cambio Assale post. bilaterale Assale anteriore bilaterale] 2.0 BiTDI-2.0 TDI-2.0 TSI

oe: 7L0498201 -- 5N0498201

Ø 30,5 - 77 mm
11030 kit **10030**
kit cuffia trasmissione [sul lato del cambio Assale anteriore bilaterale] 2.0 BiTDI-2.0 BiTDI 4x4-2.0 TDI-2.0 TDI 4x4-2.0 TSI-2.0 TSI 4x4-2.5 TDI-2.5 TDI 4x4-3.2 4x4-3.2 V6
oe: 7H0498202B -- 7H0498202A

Ø 28,5 - 92.5 mm
11042 kit **10042**
kit cuffia trasmissione [lato ruota Assale anteriore bilaterale] 2.0-2.0 TDI-2.0 BiTDI-2.0 TSI

oe: 7P0498203 -- 7E0498203

Ø 28.5 - 62 mm
11062 kit **10062**
kit cuffia trasmissione [sul lato del cambio Assale post. bilaterale lato ruota] 2.0 BiTDI 4x4-2.0 TDI 4x4-2.0 TSI 4x4-2.5 TDI 4x4-3.2 V6 4x4-3.2 4x4

oe: 7H0598201 -- 7L0598201

Ø 28 - 80 mm
11184 kit **10184**
kit cuffia trasmissione [sul lato del cambio Assale anteriore bilaterale] 2.0-2.0 BiTDI-2.0 BiTDI 4x4-2.0 TDI-2.0 TDI 4x4-2.0 TSI-2.0 TSI 4x4-2.5 TDI-2.5 TDI 4x4-3.2 V6-3.2 4x4-3.2 V6 4x4
oe: TDR500110 -- TDB500090

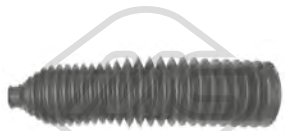

Ø 16 - 61 mm
01271 kit **00271**
kit cuffia cremagliera sterzo 1.9 TDI-2.0-2.0 BiTDI-2.0 BiTDI 4x4-2.0 TDI-2.0 TDI 4x4-2.0 TSI-2.0 TSI 4x4-2.5 TDI-2.5 TDI 4x4-3.2 V6-3.2 4x4-3.2 V6 4x4
oe: 7H0422831

05446
supporto motore [Sx] 2.5 TDI

oe: 7H0399151L -- 7H0399151H

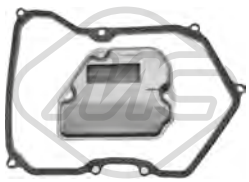

21064
filtro cambio automatico 2.5 TDI-2.5 TDI 4x4-3.2 V6-3.2 4x4-3.2 V6 4x4

oe: 09K325429 -- 09K321370

21069
filtro cambio automatico 2.0 BiTDI-2.0 BiTDI 4x4-2.0 TDI-2.0 TDI 4x4

oe: BT325429A -- 0BT325429A

© INDUSTRIAL METALCAUCHO, S.L.U.

04405 Ø 143 mm - 6 N° alette
puleggia smorzatore con antivibrante 2.0

oe: 06A105243E

04480 Ø 143 mm - 6 N° alette
puleggia smorzatore con antivibrante 1.9 TDI

oe: 038105243E -- 03G105243C

04494 Ø 143 mm - 6 N° alette
puleggia smorzatore con antivibrante 2.0 BiTDI-2.0 BiTDI 4x4-2.0 TDI-2.0 TDI 4x4

oe: 038105243M -- 038105243L

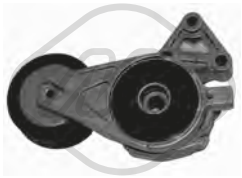

05010 Ø 70 mm
cuscinetto tendicinghia

oe: 06A903315D -- 06A903315E

05424 Ø 70|70,0 mm
cuscinetto tendicinghia 2.0 BiTDI-2.0 BiTDI 4x4-2.0 TDI-2.0 TDI 4x4

oe: 038903315T -- 038903315AN

05425
cuscinetto tendicinghia 1.9 TDI-2.0

oe: 038903315F -- 038903315AE

06281 Ø 8 mm Ø 40 mm
cuscinetto tendicinghia 1.9 TDI-2.0 BiTDI-2.0 BiTDI 4x4-2.0 TDI-2.0 TDI 4x4

oe: 38109244N -- 38109244J

06282 Ø 72 mm
cuscinetto tendicinghia 2.0

oe: 6A109479F -- 6A109479C

06285 Ø 66 mm
cuscinetto tendicinghia 2.0 BiTDI-2.0 BiTDI 4x4-2.0 TDI-2.0 TDI 4x4

oe: 3L109243F -- 3L109243C

06286 Ø 8,0 mm Ø 40,0 mm
cuscinetto tendicinghia 2.0 BiTDI-2.0 BiTDI 4x4-2.0 TDI-2.0 TDI 4x4

oe: 3L109244G -- 03L109244G

06287 Ø 8,0 mm Ø 28,0 mm
cuscinetto tendicinghia 2.0 BiTDI-2.0 BiTDI 4x4-2.0 TDI-2.0 TDI 4x4

oe: 58109244 -- 36109244K

03720
coperchio distribuzione [Superiore] 2.0

oe: 06A109108B

05706 N° denti: 22
corona albero a camme 2.0

oe: 038105263F

05961 N° denti: 26
corona albero a camme 2.0

oe: 06A105263E

04357
supporto cambio [posteriore] 2.5 TDI 4x4

oe: 701399201J -- 701399201AG

06725
supporto albero trasmissione 2.0 TDI 4x4-2.0 TSI 4x4-2.5 TDI 4x4-3.2 4x4

oe: 7E0598349E

57760
supporto motore [Sx] 2.0 BiTDI-2.0 BiTDI 4x4-2.0 TDI-2.0 TDI 4x4-2.0 TSI-2.0 TSI 4x4

oe: 7E0399151A -- 7E0199151

57761
supporto motore [Sx] 2.5 TDI-3.2 V6

oe: 7H0399151J

© INDUSTRIAL METALCAUCHO, S.L.U.

04917
supporto marmitta [posteriore] 1.9 TDI-2.0-2.5 TDI-2.5 TDI 4x4-3.2 V6

oe: 6Q0253144D -- 6Q0253144B

02059
pompa tergicristalli 1.9 TDI-2.0-2.0 BiTDI-2.0 BiTDI 4x4-2.0 TDI-2.0 TDI 4x4-2.0 TSI 4x4-2.0 TSI-2.5 TDI 4x4-2.5 TDI-3.2 V6-3.2 4x4-3.2 V6 4x4

oe: 1T0955651A -- 1K6955651

02062
pompa tergicristalli 1.9 TDI-2.0-2.0 BiTDI-2.0 TSI 4x4-2.0 BiTDI 4x4-2.0 TDI-2.0 TSI-2.0 TDI 4x4-2.5 TDI 4x4-2.5 TDI-3.2 V6-3.2 V6 4x4

oe: 1T0955651 -- 1K5955651

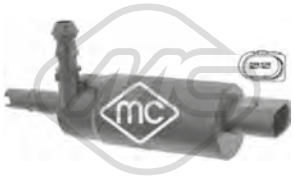

02075
pompa lavafari 1.9 TDI-2.0-2.0 BiTDI-2.0 BiTDI 4x4-2.0 TDI-2.0 TDI 4x4-2.0 TSI-2.0 TSI 4x4-2.5 TDI-2.5 TDI 4x4-3.2 V6-3.2 4x4-3.2 V6 4x4

oe: 535955681 -- 431955679A

68500
sensore livello liquido tergicristalli 1.9 TDI-2.0-2.5 TDI-2.5 TDI 4x4-3.2 4x4-3.2 V6-3.2 V6 4x4

oe: 7M0919376

© INDUSTRIAL METALCAUCHO, S.L.U.

03677 Pressione [bar]: 1.5
tappo vaschetta acqua 2.0 TDI

oe: 3B0121321

03827
vaschetta espansione 2.0 TDI

oe: 7H0121407C -- 7H0121407B

98281
manicotto radiatore 2.0 TDI

oe: 6R0122101G

98282
manicotto radiatore 2.0 TDI

oe: 6R0122101K

98283
manicotto radiatore 2.0 TDI

oe: 6R0122101N

98284
manicotto radiatore 2.0 TDI

oe: 6R0122101P

02916 Dimensioni filettatura: M14x150
tappo coppa olio 2.0 TDI-2.0 TDI 4x4

oe: N90813202 -- N90813201

06339 L: 120 mm
scambiatore di calore 2.0 TDI

oe: 03L117021B -- 03L117021C

Tipo funzionamento: elettrico

93073
valvola EGR 2.0 TDI

oe: 1J0906283C -- 1K0906283A

Tipo funzionamento: elettrico

93096
valvola EGR con guarnizione 2.0 TDI

oe: 03L131501Q -- 03L131501H

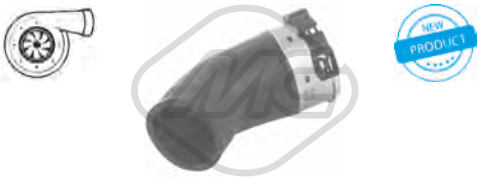

09749
manicotto turbo 2.0 TDI

oe: 7E0145708B -- 7E0145708

09750
manicotto dal flessibile al collettore di aspirazione 2.0 TDI

oe: 7E0145980

09751
manicotto turbo [Dx] 2.0 TDI

oe: 7E0145709

09752
manicotto turbo [Sx] 2.0 TDI

oe: 7E0145790

05443
supporto motore [Dx] 2.0 TDI

oe: 7H0199256F -- 7H0199256H

05444
supporto motore [Sx] 2.0 TDI

oe: 7H0399151G

05447
supporto motore [anteriore] 2.0 TDI

oe: 7H0199848D -- 7H0199848G

05448
supporto motore [posteriore] 2.0 TDI

oe: 7E0199849A -- 7E0199849

© INDUSTRIAL METALCAUCHO, S.L.U.

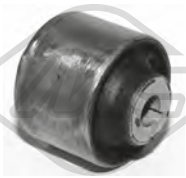

05411 Ø 14 mm Ø 60.3 mm
silentblock braccio sospensione [Assale anteriore] 2.0 TDI

oe: 7H0407182A

05412 Ø 21|22 mm
boccola barra stabilizzatrice [Assale anteriore bilaterale] 2.0 TDI

oe: 7H0411313

05414 Ø 15 mm Ø 41|52 mm
silentblock braccio sospensione [Assale anteriore bilaterale] 2.0 TDI

oe: 7H0407183

05449 L: 260 mm
bielletta barra stabilizzatrice [Assale anteriore bilaterale] 2.0 TDI

oe: 7H0411317A -- 7H5411317

05897 Ø 14 mm
kit silentblock braccio anteriore [interno] 2.0 TDI

oe: 7H0501132A -- 7H0501131A

06001 Ø 24 mm
boccola barra stabilizzatrice [Assale anteriore] 2.0 TDI

oe: 7H5411313B

06435 Ø 22 mm
boccola barra stabilizzatrice [Assale anteriore bilaterale] 2.0 TDI-2.0 TDI 4x4-2.0 TSI-2.0 TSI 4x4

oe: 7H5411313A

53102
testina sospensione [Assale anteriore] 2.0 TDI

oe: 7E0407361 -- 7H0407361A

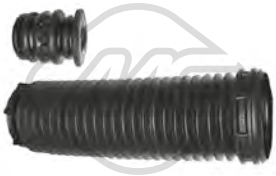

05410
kit cuffia e tampone poliuretano ammortizzatore [Assale anteriore] 2.0 TDI

oe: 7H0412303A -- 7H0412137

Ø 28 - 67 mm
11026 kit **10026**
kit cuffia trasmissione [sul lato del cambio Assale post. bilaterale Assale anteriore bilaterale] 2.0 TDI

oe: 7L0498201 -- 5N0498201

Ø 30,5 - 77 mm
11030 kit **10030**
kit cuffia trasmissione [sul lato del cambio Assale anteriore bilaterale] 2.0 TDI

oe: 7H0498202B -- 7H0498202A

Ø 28,5 - 92.5 mm
11042 kit **10042**
kit cuffia trasmissione [lato ruota Assale anteriore bilaterale] 2.0 TDI

oe: 7P0498203 -- 7E0498203

Ø 28.5 - 62 mm
11062 kit **10062**
kit cuffia trasmissione [sul lato del cambio Assale post. bilaterale lato ruota] 2.0 TDI

oe: 7H0598201 -- 7L0598201

Ø 16 - 61 mm
01271 kit **00271**
kit cuffia cremagliera sterzo 2.0 TDI

oe: 7H0422831

05446
supporto motore [Sx] 2.0 TDI

oe: 7H0399151L -- 7H0399151H

21069
filtro cambio automatico 2.0 TDI-2.0 TDI 4x4

oe: BT325429A -- 0BT325429A

04480 Ø 143 mm - 6 N° alette
puleggia smorzatore con antivibrante 2.0 TDI-2.0 TDI 4x4

oe: 038105243E -- 03G105243C

05424 Ø 70|70,0 mm
cuscinetto tendicinghia 2.0 TDI

oe: 038903315T -- 038903315AN

© INDUSTRIAL METALCAUCHO, S.L.U.

06285 Ø 66 mm
cuscinetto tendicinghia 2.0 TDI-2.0 TDI 4x4

oe: 3L109243F -- 3L109243C

06286 Ø 8,0 mm Ø 40,0 mm
cuscinetto tendicinghia 2.0 TDI-2.0 TDI 4x4

oe: 3L109244G -- 03L109244G

06287 Ø 8,0 mm Ø 28,0 mm
cuscinetto tendicinghia 2.0 TDI-2.0 TDI 4x4

oe: 58109244 -- 36109244K

06725
supporto albero trasmissione 2.0 TDI

oe: 7E0598349E

50109 L: 66 mm
sensore velocità ruota - ABS Sensore attivo 2.0 TDI

oe: WHT003857 -- 7H0927803

50110 L: 66 mm
sensore velocità ruota - ABS Sensore attivo 2.0 TDI

oe: WHT003856 -- 7H0927804

02916 Dimensioni filettatura: M14x150
tappo coppa olio 1.0-1.0 TSI

oe: N90813202 -- N90813201

04209 Dimensioni filettatura: M14 x 150
tappo coppa olio 1.0-1.0 TSI

oe: N0161552 -- N90288901

57737
supporto motore [Dx] 1.0

oe: 1S0199262

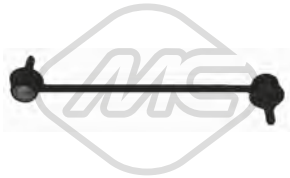

04792 L: 268 mm
bielletta barra stabilizzatrice [Assale anteriore bilaterale] 1.0-1.0 TSI-e-Up

oe: 6Q0411315E -- 6R0411315B

57163
fascetta boccola barra stabilizzatrice [Assale anteriore Sx] 1.0-1.0 TSI

oe: 6Q0411333A

57504 Ø 18,0 mm
boccola barra stabilizzatrice [Assale anteriore bilaterale] e-Up

oe: 6Q0411305J -- 6Q0411314R

04177 Ø 14,2 mm Ø 83 mm
supporto ammortizzatore [Assale anteriore] 1.0-1.0 TSI

oe: 1J0412331C -- 1J0412331C

04298
tampone ammortizzatore in poliuretano [Assale anteriore] e-Up

oe: 1H0412303B

04920
tampone ammortizzatore in poliuretano [Assale posteriore] 1.0-1.0 TSI-e-Up

oe: 6Q0512131B

06289 Ø 8,0 mm Ø 60,0|70,6 mm
cuscinetto tendicinghia 1.0-1.0 TSI

oe: 4E109479H -- 4E109479C

06290 Ø 50,0 mm
cuscinetto tendicinghia 1.0-1.0 TSI

oe: 4E109244E -- 4E109244D

06375 Ø 65,0 mm
cuscinetto tendicinghia 1.0 TSI

oe: 4E145299P -- 4E145299N

02059
pompa tergicristalli 1.0-1.0 TSI-e-Up

oe: 1T0955651A -- 1K6955651

50113 L: 62 mm
sensore velocità ruota - ABS Sensore attivo [Assale anteriore Sx] 1.0

oe: WHT003861 -- 6Q0927803B

50114 L: 62 mm
sensore velocità ruota - ABS Sensore attivo [Assale anteriore Dx] 1.0

oe: WHT003860 -- 6Q0927804B

50115 L: 62 mm
sensore velocità ruota - ABS Sensore attivo [Assale posteriore Sx] 1.0

oe: WHT003863 -- 6Q0927807B

50116 L: 58 mm
sensore velocità ruota - ABS Sensore attivo [Assale posteriore Dx] 1.0

oe: WHT003862 -- 6Q0927808B

© INDUSTRIAL METALCAUCHO, S.L.U.

00762
connettore a T riscaldamento 1.9 TD-1.9 TDI

oe: 4A0819497

02110 Ø 19,6 mm
gommina ad anello 1.4-1.6-1.8-1.9 D-1.9 SDI-1.9 TD-1.9 TDI-2.0-2.8 VR6

oe: 62121119G -- N90316802

03084
tubo acqua 1.6-1.8-1.9 D-1.9 SDI-1.9 TD-2.0

oe: 037121065L -- 037121065K

03092
termostato raffreddamento 87 °C 1.6-1.8

oe: 044121113 -- 068121113B

03094
tubo acqua 1.9 SDI-1.9 TDI

oe: 028121065T -- 028121065K

03255
termostato raffreddamento 80 °C 2.8 VR6

oe: 076121113 -- 022121113

03504
vaschetta espansione 1.4-1.6-1.8-1.9 D-1.9 SDI-1.9 TD-1.9 TDI-2.0-2.8 VR6

oe: 191809101A -- 191809101F

03506 Ø 58 mm
tappo vaschetta acqua 1.4-1.6-1.8-1.9 D-1.9 SDI-1.9 TD-1.9 TDI-2.0-2.8 VR6

oe: 1H0121321B -- 1H0121321C

03517
beccuccio testata (laterale) [Installazione laterale] 1.8-1.9 D-1.9 SDI-1.9 TD-1.9 TDI-2.0

oe: 037121145 -- 026121145E

03522
flangia termostato 1.8-2.0

oe: 037121132G -- 037121133F

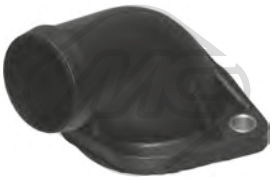

03528
flangia termostato 1.4-1.6

oe: 030121121B

03535
flangia termostato [Parte frontale] 1.8-2.0

oe: 037121133B -- 037121132B

03537
flangia termostato 1.6-1.8-1.9 D-1.9 SDI-1.9 TD-1.9 TDI-2.0

oe: 1H0121687 -- 037121121A

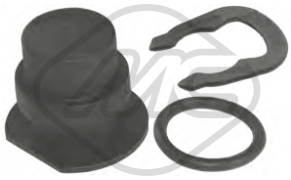

03540
kit tappo sensore acqua 1.4-1.6-1.8-1.9 D-1.9 SDI-1.9 TD-1.9 TDI-2.0-2.8 VR6

oe: 357121140 -- 025121142

03542
flangia termostato 1.9 TDI

oe: 028121132A -- 028121132

03583
beccuccio testata (laterale) 2.0

oe: 027121145B

03588
flangia termostato 1.6

oe: 032121121A

03589
flangia termostato [Installazione laterale] 1.6

oe: 037121144H

© INDUSTRIAL METALCAUCHO, S.L.U.

03592
kit completo con termostato e anello 87 °C 1.4-1.6

oe: 032121110B

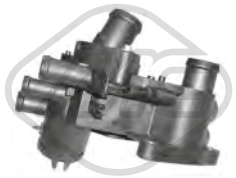

03615
scatola termostato 83 °C 1.4-1.6-1.8-1.9 D-1.9 SDI-1.9 TD-1.9 TDI-2.0-2.8 VR6

oe: 032121111N

03618
tubo acqua 1.4-1.6

oe: 030121065J

03625
tubo acqua (plastica) con guarnizioni ad anello 1.4-1.6

oe: 032121666 -- 032121665A

03667
beccuccio pompa acqua completa 1.6-1.8-1.9 D-1.9 SDI-1.9 TD-1.9 TDI-2.0

oe: 1H0121687A -- 037121619

07968
manicotto dal termostato alla pompa 1.4

oe: 7700733183

07993
manicotto dalla pompa acqua al tubo metallico 1.8-1.9 D-1.9 TD-1.9 TDI-2.0

oe: 068121063M -- 027121063

07994
manicotto dal tubo metallico allo scambiatore 1.6-1.8-1.9 D-1.9 TD-1.9 TDI-2.0

oe: 037121058A

08378 L: 315 mm
manicotto dal tubo metallico alla vaschetta 1.4-1.6-1.8-1.9 D-1.9 SDI-1.9 TD-1.9 TDI-2.0

oe: 6K0121109C -- 1H0121109A

08382 L: 133 mm
manicotto dalla pompa alla testata 1.9 D-1.9 SDI-1.9 TD-1.9 TDI

oe: 028121053P -- 028121053Q

08383
manicotto dalla pompa al beccuccio testata 1.8

oe: 037121053H

08384
manicotto dalla pompa allo scambiatore e tubo 1.9 D-1.9 SDI-1.9 TD-1.9 TDI-2.0

oe: 037122058B -- 037122058

08386
manicotto superiore radiatore TDi con a/c 1.6-1.8

oe: 037121063A

08391
manicotto dal tubo metallico al collettore 1.8

oe: 051121056A -- 051121056

08394
manicotto dalla pompa alla flangia testata 2.0

oe: 037121036 -- 037121053G

08398
manicotto radiatore [Superiore] 1.8-1.9 D-1.9 TDI-2.0

oe: 1H0121101B

08402
manicotto radiatore [inferiore] 1.9 TD-2.0

oe: 1H0121051L -- 1H0121051C

08403
manicotto radiatore [inferiore] 1.8

oe: 1H0121051A

© INDUSTRIAL METALCAUCHO, S.L.U.

08404
manicotto radiatore [Superiore] 1.8

oe: 1H0121101A

08409
manicotto dalla pompa al tubo 1.6

oe: 032121063

08416
manicotto radiatore [inferiore] 1.4-1.6

oe: 1H0121051D

08418
manicotto radiatore [Superiore] 1.4-1.6

oe: 1H0121101P

08470
manicotto radiatore [Superiore] 1.8-1.9 SDI-1.9 TD-1.9 TDI-2.0

oe: 1H0121101R

08799
manicotto dal corpo termostato al collettore 1.6

oe: 032121054F

08823
manicotto radiatore [Superiore] 1.4-1.6

oe: 1H0122101

30270
flangia termostato 1.9 TDI

oe: 028121145B

30289
termostato raffreddamento 80 °C 2.8 VR6

oe: STC3338 -- STC2195

08395
manicotto riscaldamento 1.4-1.6-1.8-1.9 D-1.9 SDI-1.9 TD-1.9 TDI-2.0

oe: 1H0819373C

08396 L: 420 mm
manicotto riscaldamento 1.6-1.8-1.9 D-1.9 SDI-1.9 TD-1.9 TDI-2.0

oe: 1H0819371

08397
manicotto riscaldamento [Dx] 1.4-1.6

oe: 1H0819371A

35105
separatore olio motore 1.4-1.6

oe: 36103464G -- 036103464G

35106
separatore olio motore 1.6

oe: 037129101P

02780
anelli conici marmitta 1.8-1.9 D-1.9 SDI-1.9 TD-1.9 TDI-2.0

oe: 028129589B

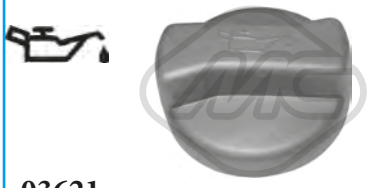

03621
tappo olio motore 1.4-1.6-1.8-1.9 D-1.9 SDI-1.9 TD-1.9 TDI-2.0-2.8 VR6

oe: 077103485A -- 049103485A

02448 L: 72 mm
guida asta livello olio 1.6-1.8-2.0-2.8 VR6

oe: 053103663 -- 050103663

02876
guida asta livello olio 1.9 D-1.9 SDI-1.9 TD-1.9 TDI

oe: 028103663A -- 028103663B

© INDUSTRIAL METALCAUCHO, S.L.U.

03688 Ø 18 mm L: 30 mm
guida asta livello olio 1.4-1.6

oe: 036115636

04355
guida asta livello olio 1.4-1.6

oe: 030115636A

05958
coppa olio 1.6-1.8-1.9 D-1.9 TD-1.9 TDI-2.0

oe: 51103601

50290 N° raccordi: 2
sensore temperatura raffreddamento 1.9 SDI-2.8 VR6

oe: 25906041A -- 025906041A

04209 Dimensioni filettatura: M14 x 150
tappo coppa olio 1.4-1.6-1.8-1.9 D-1.9 TD-1.9 TDI-2.0-2.8 VR6

oe: N0161552 -- N90288901

05376 L: 94 mm
scambiatore di calore 1.9 TDI

oe: 028117021E -- 028117021C

06328 L: 190 mm
scambiatore di calore 1.4-1.6-1.8-1.9 D-1.9 SDI-1.9 TD-1.9 TDI-2.0

oe: 096409061E -- 096409061

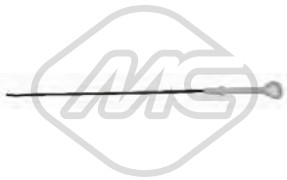

04760 L: 555 mm
asta livello olio 1.6-1.8-2.0

oe: 027115611C

04942 L: 510 mm
asta livello olio 1.9 D-1.9 SDI-1.9 TD-1.9 TDI

oe: 028115611C

02669
anello valvola sfiato 1.9 D-1.9 SDI-1.9 TD-1.9 TDI-2.0

oe: 028103500

03644
tubo sfiato in plastica 1.6-1.9 D-1.9 SDI-1.9 TD-1.9 TDI

oe: 028103491J

03719
valvola sfiato [Assale anteriore] 1.9 D-1.9 SDI-1.9 TD-1.9 TDI

oe: 028129101D

08225
manicotto sfiato 1.8

oe: 051103493

08226
manicotto sfiato 1.4-1.8

oe: 050103493A -- 048103493A

08228
manicotto sfiato 1.6-2.0

oe: 037103493AB -- 037103211

08229
manicotto sfiato 2.0

oe: 037103493P

08385
manicotto sfiato 1.9 D-1.9 TD-1.9 TDI

oe: 028103493E

08415
manicotto sfiato 1.4-1.6

oe: 030103493AM -- 032103493E

© INDUSTRIAL METALCAUCHO, S.L.U.

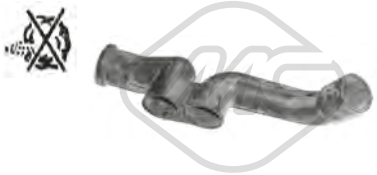

08853
manicotto sfiato 1.6-1.8-1.9 D-2.0

oe: 037103493AK

Tipo funzionamento: pneumatico

93057
valvola EGR con guarnizione 1.9 D-1.9 SDI-1.9 TD-1.9 TDI

oe: 028131501E

00016 Ø 3 mm Ø 7 mm L: 25 mm
tappo ritorno iniettori 1.9 D-1.9 SDI-1.9 TD-1.9 TDI

oe: 1575.09 -- 9350058480

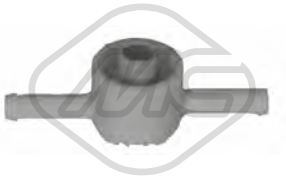

03672
valvola filtro gasolio 1.9 D-1.9 SDI-1.9 TD-1.9 TDI

oe: 191127247A

03708
tappo serbatoio carburante 1.4-1.6-1.8-1.9 D-1.9 SDI-1.9 TD-1.9 TDI-2.0-2.8 VR6

oe: 8N0201553 -- 4A0201553A

SISTEMA DI ALIMENTAZIONE ARIA e TURBO

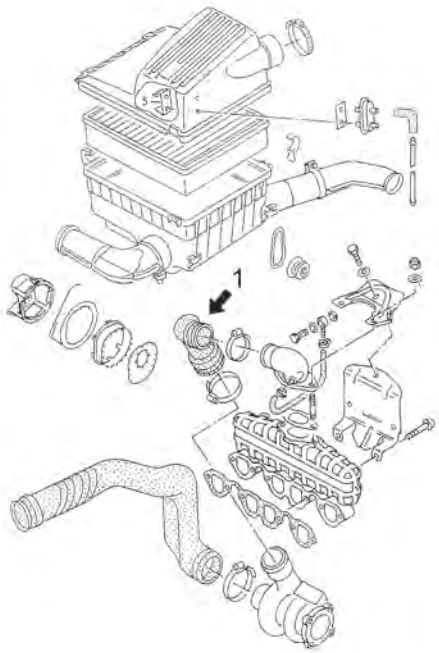

1.9 TD motore da 75CV (AAZ)

1 09837 manicotto flessibile dalla giunzione per il turbo

C121M3886TURBOP1 VW VENTO 11/1991 - 09/1998

09837
manicotto turbo 1.9 TD

oe: 028129628A

92148
tubo lubrificazione turbo 1.9 TDI

oe: 028145771BE

00987 Ø 73 mm
supporto motore [Sx] 1.4-1.6-1.8-1.9 D-1.9 SDI-1.9 TD-2.0

oe: 357199402B

© INDUSTRIAL METALCAUCHO, S.L.U.

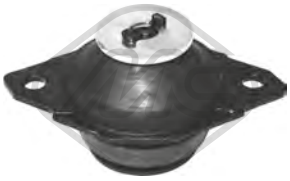

02627
supporto motore [Sx] 1.4-1.6-1.8-1.9 D-1.9 SDI-1.9 TD-1.9 TDI-2.0-2.8 VR6

oe: 191199381A

02685
supporto motore [anteriore] 1.4-1.6-1.8-1.9 D-1.9 SDI-1.9 TD-1.9 TDI-2.0

oe: 1H0199609F -- 1H0199609E

02686
supporto motore [posteriore Dx] 1.6-1.8-1.9 D-1.9 SDI-1.9 TD-1.9 TDI-2.0-2.8 VR6

oe: 1H0199262A -- 1H0199262F

04362
supporto motore [posteriore Sx] 1.8-1.9 D-1.9 TD-1.9 TDI-2.0

oe: 357199402B -- 3A0199402

04363
supporto motore [posteriore Dx] 1.9 SDI-1.9 TDI-2.0

oe: 1H0199262L -- 1H0199262J

00542 Ø 12 mm Ø 33 mm L: 54 mm
silentblock braccio sospensione [Assale anteriore inferiore] 1.4-1.6-1.8-1.9 D-1.9 SDI-1.9 TD-1.9 TDI-2.0-2.8 VR6

oe: 191407182E -- 191407182

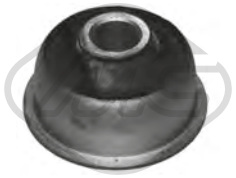

00543 Ø 17 mm
silentblock braccio sospensione [Assale anteriore] 1.4-1.6-1.8-1.9 D-1.9 SDI-1.9 TD-1.9 TDI-2.0-2.8 VR6

oe: 191407181A -- 191407181B

00646 Ø 18 mm L: 78 mm
bielletta barra stabilizzatrice [Assale anteriore] 1.4-1.6-1.8-1.9 D-1.9 SDI-1.9 TD-1.9 TDI-2.0-2.8 VR6

oe: 191411315 -- 191411315B

00917 Ø 18 mm
boccola barra stabilizzatrice [Assale anteriore] 1.4

oe: 6N0411313 -- 191411314

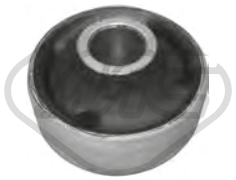

02660 Ø 17 mm Ø 27|60 mm
silentblock braccio sospensione [Assale anteriore inferiore] 1.4-1.6-1.8-1.9 D-1.9 SDI-1.9 TD-1.9 TDI-2.0

oe: 191407181E -- 191407181D

02853 Ø 18 mm L: 70 mm
bielletta barra stabilizzatrice [Assale anteriore] 1.4-1.6-1.8-1.9 D-1.9 SDI-1.9 TD-1.9 TDI-2.0-2.8 VR6

oe: 6N0411315

02856 Ø 12 mm Ø 56 mm L: 90 mm
silentblock braccio sospensione [Assale posteriore] 1.4-1.6-1.8-1.9 D-1.9 SDI-1.9 TD-1.9 TDI-2.0-2.8 VR6

oe: 1H0501541A -- 1H0501541

04266 Ø 20 mm
boccola barra stabilizzatrice [Assale anteriore] 1.4-1.6-1.8-1.9 D-1.9 SDI-1.9 TD-1.9 TDI-2.0-2.8 VR6

oe: 1H0411314

04336 L: 51 mm
bielletta barra stabilizzatrice [Assale anteriore] 2.0-2.8 VR6

oe: 535411315

53003 Ø 19 mm
testina sospensione [Assale anteriore] 1.4-1.6-1.8-1.9 D-1.9 SDI-1.9 TD-1.9 TDI-2.0-2.8 VR6

oe: 357407365 -- 357407365A

00712
tampone ammortizzatore [Assale anteriore] 1.4-1.6-1.8-1.9 D-1.9 SDI-1.9 TD-1.9 TDI-2.0-2.8 VR6

oe: 357412303E -- 191412303A

00896 Ø 14 mm Ø 132 mm
supporto ammortizzatore [Assale anteriore] 1.4-1.6-1.8

oe: 357412329 -- 191412329

02609
colonnetta mozzo [anteriore] 1.4-1.6-1.8-1.9 D-1.9 SDI-1.9 TD-1.9 TDI-2.0-2.8 VR6

oe: 321498103D -- 191498103CX

© INDUSTRIAL METALCAUCHO, S.L.U.

02811
tampone ammortizzatore in poliuretano [Assale posteriore] 1.4-1.6-1.8-1.9 D-1.9 SDI-1.9 TD-1.9 TDI-2.0-2.8 VR6

oe: 191512131B

02812 Ø 14,2 mm Ø 97 mm
supporto ammortizzatore [Assale anteriore] 1.4-1.6-1.8-1.9 D-1.9 SDI-1.9 TD-1.9 TDI-2.0-2.8 VR6

oe: 7M0412331 -- 357412331A

04128 Ø 14,5 mm
cuscinetto supporto ammortizzatore [Assale anteriore] 1.4-1.6-1.8-1.9 D-1.9 TD-1.9 TDI-2.0-2.8 VR6

oe: 357412249A -- 357412249

04254
tampone ammortizzatore in poliuretano [Assale anteriore] 1.4-1.6-1.8-1.9 D-1.9 SDI-1.9 TD-1.9 TDI-2.0-2.8 VR6

oe: 357412303F

04298
tampone ammortizzatore in poliuretano [Assale anteriore] 1.4-1.6-1.8-1.9 D-1.9 SDI-1.9 TD-1.9 TDI-2.0

oe: 1H0412303B

04320
kit supporti ammortizzatore posteriore [Assale posteriore] 1.4-1.6-1.8-1.9 D-1.9 SDI-1.9 TD-1.9 TDI-2.0-2.8 VR6

oe: 191512335

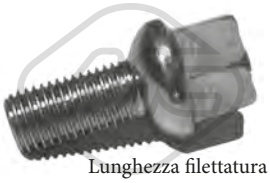

Lunghezza filettatura [mm]: 24
00792 Filetto esterno [mm]: M12 X 1.5
colonnetta ruota 1.4-1.6-1.8-1.9 D-1.9 SDI-1.9 TD-1.9 TDI-2.0-2.8 VR6

oe: 3A0601139

Ø 117 mm
N° denti: 22
90002 H: 77 mm
mozzo ruota [Assale anteriore] 1.4-1.6-1.8-1.9 D-1.9 SDI-1.9 TD-1.9 TDI-2.0-2.8 VR6

oe: 357407615E -- 357407615

Ø 120.5 mm
N° denti: 22
90035 H: 74 mm
mozzo ruota [Assale anteriore] 1.4-1.6-1.8-1.9 D-1.9 TD-1.9 TDI-2.0

oe: 357407613B -- 357407613B

Ø 126.5 mm
N° denti: 36
90048 H: 74 mm
mozzo ruota [Assale anteriore] 2.0-2.8 VR6

oe: 1H0407613A -- 1H0407613B

90539 H: 110,5 mm
mozzetto ruota [Assale posteriore Sx] 1.4-1.6-1.8-1.9 D-1.9 SDI-1.9 TD-1.9 TDI-2.0-2.8 VR6

oe: 6U0501117A -- 333501117A

90540 H: 110,5 mm
mozzetto ruota [Assale posteriore Dx] 1.4-1.6-1.8-1.9 D-1.9 SDI-1.9 TD-1.9 TDI-2.0-2.8 VR6

oe: 6U0501118A -- 333501118A

90541 H: 110.5 mm
mozzetto ruota [Assale posteriore Dx] 1.4-1.6-1.8-1.9 D-1.9 SDI-1.9 TD-1.9 TDI-2.0-2.8 VR6

oe: 333501118 -- 333501112

90542 H: 139 mm
mozzetto ruota [Assale posteriore Sx] 1.4-1.6-1.8-1.9 D-1.9 SDI-1.9 TD-1.9 TDI-2.0-2.8 VR6

oe: 333501117 -- 333501111

08377
manicotto depressore servofreno 1.4-1.6-1.8-2.8 VR6

oe: 321611939E

74002
cuscinetto ruota [Assale posteriore] 1.4-1.6-1.8-1.9 D-1.9 SDI-1.9 TD-1.9 TDI-2.0-2.8 VR6

oe: 311405625N -- 311405645B

74006 Ø 72 mm
cuscinetto ruota [Assale posteriore] 1.4-1.6-1.8-1.9 D-1.9 SDI-1.9 TD-1.9 TDI-2.0

oe: 331598625A -- 357498625C

74062 Ø 72 mm
cuscinetto ruota [Assale anteriore] 2.0-2.8 VR6

oe: 1H0498625 -- 357498625A

© INDUSTRIAL METALCAUCHO, S.L.U.

VW VENTO 11/1991 - 09/1998

96124 L: 485 mm

tubo freno [Assale anteriore bilaterale] 1.4-1.6-1.8-1.9 D-1.9 SDI-1.9 TD-1.9 TDI-2.0-2.8 VR6

oe: 1H0611701

96126 L: 155 mm

tubo freno [Assale post. bilaterale] 1.4-1.6-1.8-1.9 D-1.9 SDI-1.9 TD-1.9 TDI-2.0-2.8 VR6

oe: 1H0611775

96175 L: 190 mm

tubo freno [Assale post. bilaterale] 1.4-1.6-1.8-1.9 D-1.9 SDI-1.9 TD-1.9 TDI-2.0-2.8 VR6

oe: 893611775A -- 481611775

Ø 21 - 100 mm

01188 kit

kit cuffia trasmissione [sul lato del cambio Assale post. bilaterale Assale anteriore bilaterale] 1.8-1.9 TD-2.0-2.8 VR6

oe: 1J0498201C -- 191498201C

Ø 24 - 100 mm

01190 kit

kit cuffia trasmissione [lato ruota] 1.4-1.6-1.8-1.9 D-1.9 SDI-1.9 TD-1.9 TDI-2.0-2.8 VR6

oe:

Ø 21 - 100 mm

01192 kit

kit cuffia trasmissione [sul lato del cambio Assale post. bilaterale Assale anteriore bilaterale] 1.8-1.9 D-1.9 TD-2.0-2.8 VR6

oe: 191498201B

Ø 26 - 87 mm

01297 kit **00297**

kit cuffia trasmissione [lato ruota Assale anteriore bilaterale] 1.6-1.8-1.9 TD-1.9 TDI-2.0-2.8 VR6

oe: 6Q0498203A -- 2303398NK01

Ø 24 - 100 mm

01560 kit

kit cuffia trasmissione [sul lato del cambio] 1.8-1.9 TD-2.0-2.8 VR6

oe: 321407283A

Ø 21 - 89 mm

01632 kit

kit cuffia trasmissione [sul lato del cambio] 1.4-1.6

oe: 191498201B -- 171498201A

Ø 19 - 75 mm

01689E kit

kit cuffia trasmissione (montare con cono) [lato ruota Assale anteriore Dx] 1.4-1.6-1.8-1.9 D-1.9 TD-1.9 TDI-2.0-2.8 VR6

oe: 871498203A

Ø 18 - 100 mm

11028 kit **10028**

kit cuffia trasmissione [sul lato del cambio Assale anteriore bilaterale] 1.9 TDI

oe: 357498201 -- 1J0498201

Ø 21 - 80 mm

11041 kit **10041**

kit cuffia trasmissione [sul lato del cambio Assale anteriore bilaterale] 1.8-1.9 TDI-2.0

oe: 893498201B -- 443498201F

Ø 25 - 86 mm

11146 kit **10146**

kit cuffia trasmissione [lato ruota Assale anteriore bilaterale] 1.4-1.6-1.8-1.9 D-1.9 SDI-1.9 TD-1.9 TDI-2.0-2.8 VR6

oe: 1H0498203

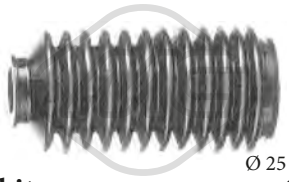

Ø 25 - 41 mm

01511 kit **00511**

kit cuffia cremagliera sterzo [sul lato del cambio] 1.4-1.6-1.8-1.9 D-1.9 SDI-1.9 TD-1.9 TDI-2.0-2.8 VR6

oe: 191419831

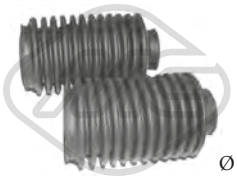

Ø 25 - 41 mm

01511C kit

kit cuffia cremagliera sterzo 1.4-1.6-1.8-1.9 D-1.9 SDI-1.9 TD-1.9 TDI-2.0-2.8 VR6

oe: 191419831

04324

cuffia ammortizzatore [anteriore] 1.4-1.6-1.8-1.9 D-1.9 SDI-1.9 TD-1.9 TDI-2.0-2.8 VR6

oe: 357413175A

21001

filtro cambio automatico 1.4-1.6-1.8-1.9 D-1.9 SDI-1.9 TD-1.9 TDI-2.0-2.8 VR6

oe: 01M325429

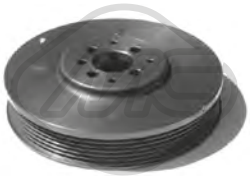

04290 Ø 162 mm - 6 N° alette

puleggia smorzatore con antivibrante 1.9 D-1.9 SDI-1.9 TD-1.9 TDI

oe: 028105243T -- 028105243K

© INDUSTRIAL METALCAUCHO, S.L.U.

04768 Ø 8 mm Ø 78 mm
cuscinetto tendicinghia 1.6-1.8-1.9 D-1.9 SDI-1.9 TD-1.9 TDI-2.0

oe: 028145278A -- 028145278E

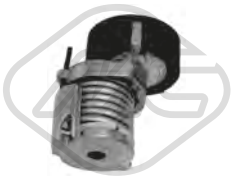

04770 Ø 70 mm
cuscinetto tendicinghia 1.4-1.6-1.9 SDI

oe: 030145299F -- 030145299C

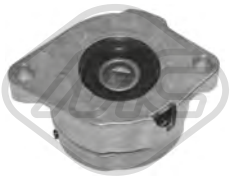

04909 Ø 72 mm L: 103 mm
cuscinetto tendicinghia 1.6-1.8-1.9 TD-2.0

oe: 037903315C

04919 Ø 17 mm Ø 49.7 mm - 6 N° alette
puleggia alternatore 1.9 D-1.9 TD-1.9 TDI

oe: 028903119AA -- 028903119P

05007 Ø 17 mm Ø 56 mm - 6 N° alette
puleggia alternatore 1.9 SDI

oe: 03D903119A

03681
coperchio cinghia distribuzione [Superiore] 1.8

oe: 026109173A

03715
coperchio cinghia distribuzione [anteriore] 1.8

oe: 026109107B

05694 N° denti: 26
corona albero a camme 1.4-1.6

oe: 030105263C -- 030105263A

05695 N° denti: 22
corona albero a camme 1.9 D-1.9 TD

oe: 028105263E

05697 N° denti: 22
corona albero a camme 1.6-1.8-2.0

oe: 049105263C

05699 N° denti: 22
corona albero a camme 1.9 SDI-1.9 TDI

oe: 028105263D -- 028105263A

02695
supporto carburatore 1.8

oe: 050129761H -- 050129761F

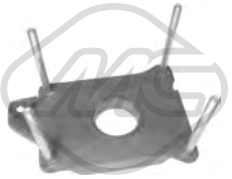

02699
supporto carburatore 1.4

oe: 030129765G

02855
supporto carburatore 1.6

oe: 032129765

02301
boccola cremagliera sterzo 1.4-1.6-1.8-1.9 D-1.9 SDI-1.9 TD-1.9 TDI-2.0-2.8 VR6

oe:

53026 L: 75 mm
testina barra accoppiamento [Assale anteriore Dx] 1.4-1.6-1.8-1.9 D-1.9 SDI-1.9 TD-1.9 TDI-2.0-2.8 VR6

oe: 3A0422812 -- 191419812

53032 L: 75 mm
testina barra accoppiamento [Assale anteriore Sx] 1.4-1.6-1.8-1.9 D-1.9 SDI-1.9 TD-1.9 TDI-2.0-2.8 VR6

oe: 191419811 -- 3A0422811A

53123 L: 371 mm
tirante assiale [Assale anteriore bilaterale] 1.4-1.6-1.8-1.9 D-1.9 SDI-1.9 TD-1.9 TDI

oe: 1H0422804 -- 1H0422803

© INDUSTRIAL METALCAUCHO, S.L.U.

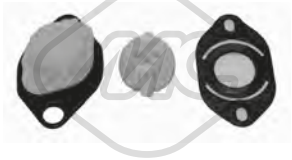

03724
kit riparazione leva cambio 1.4-1.6-1.8-1.9 D-1.9 SDI-1.9 TD-1.9 TDI-2.0-2.8 VR6

oe: 191711251A

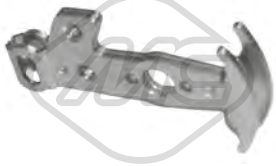

04360
bielletta cambio di velocità 1.9 TDI-2.8 VR6

oe: 1H0711051B

02813 L: 220 mm
bielletta leva cambio [anteriore] 1.8-2.0

oe: 191711574

02841
kit riparazione leva cambio 1.4-1.6-1.8-1.9 D-1.9 SDI-1.9 TD-1.9 TDI-2.0-2.8 VR6

oe: 1H0711173

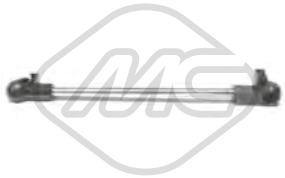

02878 L: 220 mm
bielletta leva cambio [anteriore] 1.4-1.8-1.9 D-1.9 SDI-1.9 TD-2.0

oe: 1H0711574

02879 L: 60 mm
bielletta cambio di velocità 1.8-1.9 D-1.9 SDI-1.9 TD-1.9 TDI-2.0

oe: 1H0711595

03691
asta leva cambio (comando cavo) 1.9 TDI-2.8 VR6

oe: 1J0711256

04045 L: 284 mm
leva cambio 1.4-1.6-1.8-1.9 D-1.9 SDI-1.9 TD-1.9 TDI-2.0-2.8 VR6

oe: 1H0711116A

04772
kit leva cambio (5 velocità) 1.4-1.6-1.8-1.9 D-1.9 SDI-1.9 TD-2.0

oe: 020141723C

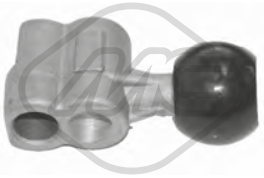

04902 L: 81 mm
asta leva cambio 1.4-1.6

oe: 191711233

04906 L: 342 mm
asta leva cambio 1.4-1.6-1.8-1.9 D-1.9 SDI-1.9 TD-2.0

oe: 020141741B

57833
guida cambio 1.4-1.6

oe: 085141181 -- 85141181

80080 L: 824/537 mm
cavo frizione automatico 1.4-1.6-1.8-1.9 D-1.9 SDI-1.9 TD-1.9 TDI-2.0-2.8 VR6

oe: 1H1721335B -- 1H1721335G

80247 L: 854/438+65 mm
cavo frizione manuale 1.8-1.9 D-1.9 SDI-1.9 TD

oe: 1H1721335A -- 1H1721335G

80291 L: 1025/745 mm
cavo frizione automatico 1.4-1.6-1.8-1.9 SDI-2.0

oe: 1H1721355J -- 1H1721335K

83632 L: 917/447+110 mm
cavo frizione manuale 1.4-1.6-1.8-2.0

oe: 1H1721335K -- 1H1721335C

83634 L: 1053/700 mm
cavo frizione manuale 1.4-1.6-1.8-2.0

oe: 1H1721355M -- 1H1721355H

02425
supporto marmitta 1.4-1.6-1.8-1.9 D-1.9 SDI-1.9 TD-1.9 TDI-2.0-2.8 VR6

oe: 1H0253144C

© INDUSTRIAL METALCAUCHO, S.L.U.

02426
supporto marmitta 1.9 TD-2.0

oe: 6X0253147 -- 1H0253147B

04124
supporto marmitta [anteriore] 1.4-1.6-1.8-1.9 D-1.9 SDI-1.9 TD-1.9 TDI-2.0-2.8 VR6

oe: 1H0253147D

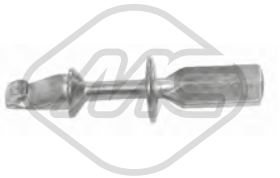

04766
guida serratura porta 1.4-1.6-1.8-1.9 D-1.9 SDI-1.9 TD-1.9 TDI-2.0-2.8 VR6

oe: 1H0837223B

03739
interruttore luce freno (2 poli) 1.4-1.6-1.8-1.9 D-1.9 SDI-1.9 TD-1.9 TDI-2.0-2.8 VR6

oe: 191945515B -- 191945515

02073
pompa tergicristalli 1.4-1.6-1.8-1.9 D-1.9 SDI-1.9 TD-1.9 TDI-2.0-2.8 VR6

oe: 1H5955651

02075
pompa lavafari 1.4-1.6-1.8-1.9 D-1.9 SDI-1.9 TD-1.9 TDI-2.0-2.8 VR6

oe: 535955681 -- 431955679A

50097 L: 70 mm
sensore velocità ruota - ABS Sensore passivo [Assale anteriore Sx] 1.4-1.6-1.8-1.9 D-1.9 SDI-1.9 TD-1.9 TDI-2.0-2.8 VR6

oe: 1J0927803 -- 1H0927807

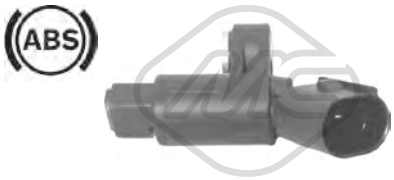

50098 L: 70 mm
sensore velocità ruota - ABS Sensore passivo [Assale anteriore Dx] 1.4-1.6-1.8-1.9 D-1.9 SDI-1.9 TD-1.9 TDI-2.0-2.8 VR6

oe: 1J0927804 -- 1H0927808

50100 L: 1135 mm
sensore velocità ruota - ABS Sensore passivo [Assale post. bilaterale] 1.4-1.6-1.8-1.9 D-1.9 SDI-1.9 TD-1.9 TDI-2.0-2.8 VR6

oe: 1H0927807D

50104 L: 1060 mm
sensore velocità ruota - ABS Sensore passivo [Assale post. bilaterale] 1.4-1.6-1.8-1.9 D-1.9 TD-1.9 TDI-2.0-2.8 VR6

oe: 1H0927807A

© INDUSTRIAL METALCAUCHO, S.L.U.

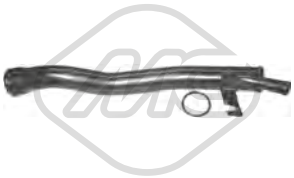

03098
tubo acqua 145,146 1.9 TD

oe: 5996758 -- 7691052

03313
vaschetta espansione 155 1.9 TD

oe: 92517058 -- 7635082

03572 Pressione [bar]: 1
tappo vaschetta acqua 1.9 TD

oe: 46402983 -- 46556738

03740 Pressione [bar]: 1
tappo vaschetta acqua 1.4 16V T.S.-1.4-1.6 16V T.S.-1.6-1.7 T.S.-1.7 T.S. 16V-1.7 16V-1.8 T.S.-1.8 16V-1.8 16V T.S.-1.9 TD-2.0 16V-2.0 16V T Q4-2.0 16V T.S.-2.0 T.S.-2.0 T.S. 16V-2.5 TD-2.5 V6
oe: 46402982 -- 60810755

03757
scatola termostato 80 °C 145,146 1.9 TD

oe: 7625346 -- 7625346

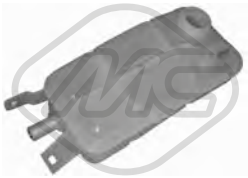

03758
vaschetta espansione 145,146 1.4 16V T.S.-1.6 16V T.S.-1.8 16V-1.8 16V T.S.-2.0 16V

oe: 60654720

03848 Pressione [bar]: 1.4
tappo vaschetta acqua 1.4 16V T.S.-1.4-1.6 16V T.S.-1.6-1.7 T.S.-1.7 T.S. 16V-1.7 16V-1.8 T.S.-1.8 16V-1.8 16V T.S.-1.9 TD-2.0 16V-2.0 16V T Q4-2.0 16V T.S.-2.0 T.S.-2.0 T.S. 16V-2.5 TD-2.5 V6
oe: 60654688 -- 60665757

07332
manicotto radiatore 1.4 16V T.S.-1.6 16V T.S.-1.7 T.S. 16V-1.8 16V-1.8 16V T.S.-2.0 16V-2.0 16V T.S.

oe: 60652769

07354
manicotto dal termostato alla pompa 1.9 TD

oe: 60808765

07610
manicotto radiatore 145,146 1.4 16V T.S.

oe: 60621522

07613
manicotto radiatore 145,146 1.9 JTD

oe: 60814794 -- 46522398

08819
manicotto dal tubo metallico al termostato 1.9 TD

oe: 60812417 -- 46466120

09444
manicotto dal tubo rigido al termostato 145,146 1.9 JTD

oe: 46532966

30215
scatola termostato 88 °C 145,146 1.9 JTD

oe: 60815681

30216
scatola termostato 88 °C 145,146 1.6 16V T.S.-1.8 16V-1.8 16V T.S.-2.0 16V

oe: 60653946

30218
scatola termostato 83 °C 1.4 16V T.S.-1.6 16V T.S.

oe: 60614140

30223
scatola termostato 83 °C 1.7 T.S. 16V-1.8 16V-1.8 16V T.S.-2.0 T.S. 16V-2.0 16V T.S.

oe: 60602148

00675 Dimensioni filettatura: 22x1.5
tappo coppa olio 1.4 16V T.S.-1.4-1.6 16V T.S.-1.6-1.7 T.S.-1.7 T.S. 16V-1.7 16V-1.8 T.S.-1.8 16V-1.8 16V T.S.-1.9 TD-2.0 16V T Q4-2.0 16V-2.0 T.S.-2.0 16V T.S.-2.0 T.S. 16V
oe: 7740368 -- 7734022

© INDUSTRIAL METALCAUCHO, S.L.U.

00676 Dimensioni filettatura: 22x1.5
tappo coppa olio 1.4 16V T.S.-1.4-1.6 16V T.S.-1.6-1.7 T.S.-1.7 T.S. 16V-1.7 16V-1.8 T.S.-1.8 16V-1.8 16V T.S.-1.9 TD-2.0 16V T Q4-2.0 16V-2.0 T.S.-2.0 16V T.S.-2.0 T.S. 16V
oe: 7740368 -- 7734022

04062 Dimensioni filettatura: M 18 x 1,5
tappo coppa olio 1.6 16V T.S.-1.6-1.7 T.S. 16V-1.8 T.S.-1.8 16V-1.8 16V T.S.-1.9 JTD-2.0 T.S.-2.0 16V T.S.-2.0 T.S. 16V

oe: 60813578 -- 60812431

04126 Dimensioni filettatura: M20 x 150
tappo coppa olio 145,146 1.4-1.4 16V T.S.-1.6 16V T.S.-1.6-1.7 16V-1.8 16V-1.8 16V T.S.-1.9 JTD-1.9 TD-2.0 16V-2.0 16V T.S.

oe: 46476967

00245
gommina asta livello olio 1.4-1.6-1.7 16V-2.5 TD-2.5 V6

oe: 4328493 -- 4102056

05506 L: 615 mm
asta livello olio 145,146 1.9 JTD

oe: 46528406

08167
manicotto sfiato 1.9 TD-2.5 TD

oe: 119269 -- 119261

09356
manicotto turbo 145,146 1.9 JTD

oe: 46456214

SOSPENSIONE ANTERIORE e SUPPORTI MOTORE

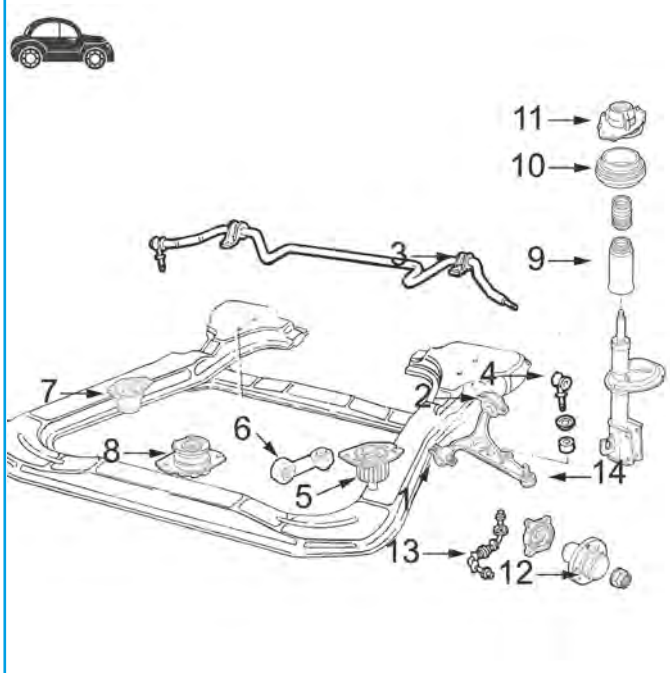

1	02675	silentblock braccio sospensione anteriore Ø 19,9 mm
	02899	silentblock braccio sospensione anteriore Ø 20,9 mm
2	02673	silentblock posteriore braccio anteriore destro Ø 19,9 mm
	02674	silentblock posteriore braccio anteriore sinistro Ø 19,9 mm
	02900	silentblock posteriore braccio anteriore sinistro Ø 20,9 mm
	02901	silentblock posteriore braccio anteriore destro Ø 20,9 mm
3	02741	boccola barra stabilizzatrice
4	02637	bielletta barra stabilizzatrice
5	05538	supporto motore destro
	05539	supporto motore destro
6	05563	tirante motore dx
	05565	tirante motore dx
7	05537	supporto motore sinistro
8	02344	supporto motore posteriore
	05544	supporto motore posteriore
	05545	supporto motore posteriore
10	04206	cuscinetto supporto ammortizzatore anteriore
12	90010	mozzo ruota anteriore
13	96003	tubo freno anteriore
14	52092	braccio sospensione destro
	52102	braccio sospensione sinistro

C2M278M1321M282SOPDP1 ALFA ROMEO 145-146-155 07/1994 - 01/2001

© INDUSTRIAL METALCAUCHO, S.L.U.

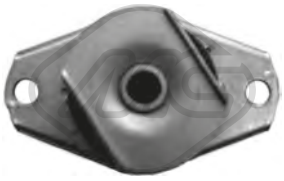

02344
supporto motore [posteriore] 1.9 TD-2.0 T.S.-2.0 16V T.S.

oe: 7652240 -- 7629021

05537
supporto motore [Sx] 1.4-1.4 16V T.S.-1.6 16V T.S.-1.6-1.7 T.S.-1.7 16V-1.7 T.S. 16V-1.8 16V-1.8 T.S.-1.8 16V T.S.-1.9 JTD-2.0 T.S.-2.0 16V T.S.-2.0 T.S. 16V-2.5 V6
oe: 60814234 -- 46781213

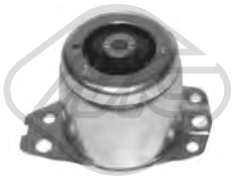

05538
supporto motore [Dx] 145,146 1.9 JTD

oe: 50501684

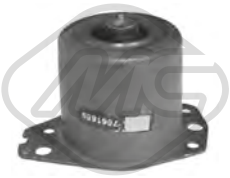

05539
supporto motore [Dx] 1.4-1.4 16V T.S.-1.6 16V T.S.-1.6-1.7 T.S. 16V-1.7 T.S.-1.7 16V-1.8 T.S.-1.8 16V T.S.-1.9 TD-2.0 16V T.S.-2.0 T.S.-2.0 T.S. 16V-2.5 TD

oe: 60564421 -- 60805961

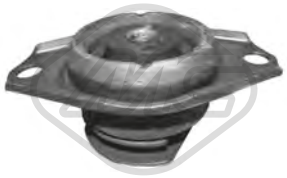

05544
supporto motore [posteriore] 145,146 1.4 16V T.S.-1.9 JTD

oe: 46737763 -- 60814239

05545
supporto motore [posteriore] 1.4-1.6 16V T.S.-1.6-1.7 T.S. 16V-1.7 16V-1.8 16V-1.8 16V T.S.-1.9 TD-2.0 16V T.S.-2.0 16V-2.5 TD

oe: 46758638

05563 Ø 10 mm L: 220 mm
tirante motore [Dx] 145,146 1.9 JTD

oe: 60662481

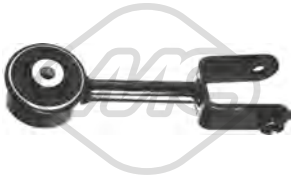

05565
tirante motore [Dx] 1.4 16V T.S.-1.6 16V T.S.-1.7 T.S. 16V-1.8 16V-1.8 16V T.S.-2.0 16V-2.0 16V T.S.

oe: 46752045 -- 60627691

02143
silentblock braccio sospensione [Assale anteriore bilaterale] 145,146 1.8 16V-1.8 16V T.S.-2.0 16V

oe: 60625005

02144 Ø 40|52 mm
silentblock braccio sospensione [Assale anteriore bilaterale] 145,146 1.8 16V-1.8 16V T.S.-2.0 16V

oe: 60651736

02637 Ø 12,3 mm L: 100 mm
bielletta barra stabilizzatrice [Assale anteriore] 1.4 16V T.S.-1.4-1.6 16V T.S.-1.6-1.7 T.S.-1.7 T.S. 16V-1.7 16V-1.8 T.S.-1.8 16V-1.8 16V T.S.-1.9 TD-1.9 JTD-2.0 16V T Q4-2.0 16V-2.0 T.S.-2.0 16V T.S.-2.0 T.S. 16V-
oe: 60570627 -- 7601647

02673 Ø 19,9 mm
silentblock braccio sospensione [Assale anteriore Dx] 1.4-1.4 16V T.S.-1.6 16V T.S.-1.6-1.7 16V-1.7 T.S. 16V-1.8 16V T.S.-1.8 T.S.-1.9 JTD-1.9 TD-2.0 16V T Q4-2.0 T.S. 16V-2.0 16V T.S.-2.5 TD-2.5 V6
oe: 7601068

02674 Ø 19,9 mm
silentblock braccio sospensione [Assale anteriore Sx] 1.4-1.4 16V T.S.-1.6 16V T.S.-1.6-1.7 16V-1.7 T.S. 16V-1.8 16V T.S.-1.8 T.S.-1.9 JTD-1.9 TD-2.0 16V T Q4-2.0 T.S. 16V-2.0 16V T.S.-2.5 TD-2.5 V6
oe: 7601065

02675 Ø 19.9 mm Ø 41 mm
silentblock braccio sospensione [Assale anteriore inferiore] 1.4 16V T.S.-1.4-1.6 16V T.S.-1.6-1.7 T.S.-1.7 T.S. 16V-1.7 16V-1.8 T.S.-1.8 16V-1.8 16V T.S.-1.9 TD-1.9 JTD-2.0 16V T Q4-2.0 T.S.-2.0 16V-2.0 16V
oe: 7601064

02741 Ø 22 mm
boccola barra stabilizzatrice [Assale anteriore] 1.4 16V T.S.-1.4-1.6 16V T.S.-1.6-1.7 T.S.-1.7 T.S. 16V-1.7 16V-1.8 T.S.-1.8 16V-1.8 16V T.S.-1.9 TD-1.9 JTD-2.0 16V T Q4-2.0 16V-2.0 T.S.-2.0 16V T.S.-2.0 T.S. 16V-
oe: 60808557 -- 7760424

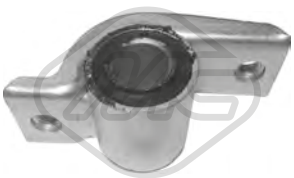

02899 Ø 20.9 mm Ø 41 mm
silentblock braccio sospensione [Assale anteriore] 1.4 16V T.S.-1.4-1.6 16V T.S.-1.6-1.7 T.S.-1.7 T.S. 16V-1.7 16V-1.8 T.S.-1.8 16V-1.8 16V T.S.-1.9 TD-1.9 JTD-2.0 16V T Q4-2.0 16V-2.0 T.S.-2.0 16V T.S.-2.0 T.S. 16V-
oe: 7601064

02900 Ø 20,9 mm
silentblock braccio sospensione [Assale anteriore Sx] 1.4-1.4 16V T.S.-1.6 16V T.S.-1.6-1.7 16V-1.7 T.S. 16V-1.8 16V T.S.-1.8 T.S.-1.9 JTD-1.9 TD-2.0 16V T Q4-2.0 T.S. 16V-2.0 16V T.S.-2.5 TD-2.5 V6
oe: 60603027

02901 Ø 20,9 mm
silentblock braccio sospensione [Assale anteriore Dx] 1.4-1.4 16V T.S.-1.6 16V T.S.-1.6-1.7 16V-1.7 T.S. 16V-1.8 16V T.S.-1.8 T.S.-1.9 JTD-1.9 TD-2.0 16V T Q4-2.0 T.S. 16V-2.0 16V T.S.-2.5 TD-2.5 V6
oe: 60603028

© INDUSTRIAL METALCAUCHO, S.L.U.

02919
kit riparazione braccio posteriore [Assale posteriore] 145,146 1.4-1.4 16V T.S.-1.6-1.6 16V T.S.-1.7 16V-1.8 16V-1.8 16V T.S.-1.9 JTD-1.9 TD-2.0 16V-2.0 16V T.S.
oe: 46519897 -- 46519894

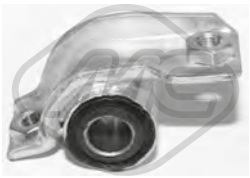

05548
silentblock braccio sospensione [Assale anteriore Sx] 1.8 16V-1.8 16V T.S.-2.0 16V T Q4-2.0 16V

oe: 60622560

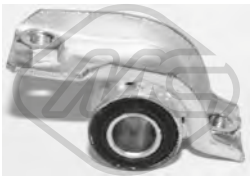

05549 Ø 19 mm
silentblock braccio sospensione [Assale anteriore Dx] 1.8 16V-1.8 16V T.S.-2.0 16V T Q4-2.0 16V

oe: 60652466

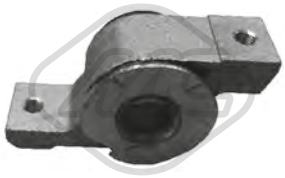

05550 Ø 20 mm
silentblock braccio sospensione [Assale anteriore Sx] 145,146 1.8 16V-1.8 16V T.S.-2.0 16V

oe:

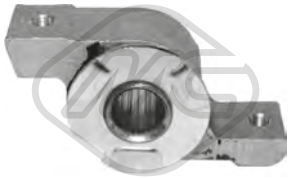

05551 Ø 20 mm
silentblock braccio sospensione [Assale anteriore Dx] 145,146 1.8 16V-1.8 16V T.S.-2.0 16V

oe: 60652466

52092
braccio sospensione [Assale anteriore Dx] 1.4 16V T.S.-1.4-1.6 16V T.S.-1.6-1.7 T.S.-1.7 T.S. 16V-1.7 16V-1.8 T.S.-1.8 16V-1.8 16V T.S.-1.9 TD-1.9 JTD-2.0 16V T Q4-2.0 T.S.-2.0 16V-2.0 16V T.S.-2.0 T.S. 16V-
oe: 60813044 -- 60564479

52102
braccio sospensione [Assale anteriore Sx] 1.4 16V T.S.-1.4-1.6 16V T.S.-1.6-1.7 T.S.-1.7 T.S. 16V-1.7 16V-1.8 T.S.-1.8 16V-1.8 16V T.S.-1.9 TD-1.9 JTD-2.0 16V T Q4-2.0 T.S.-2.0 16V-2.0 16V T.S.-2.0 T.S. 16V-
oe: 60593621 -- 46456049

04206 Ø 78 mm Ø 128 mm
cuscinetto supporto ammortizzatore [Assale anteriore] 1.4 16V T.S.-1.4-1.6 16V T.S.-1.6-1.7 T.S.-1.7 T.S. 16V-1.7 16V-1.8 T.S.-1.8 16V-1.8 16V T.S.-1.9 TD-1.9 JTD-2.0 16V T Q4-2.0 T.S.-2.0 16V-2.0 16V T.S.-2.0
oe: 7601502 -- 60806398

06199
tampone ammortizzatore [Assale posteriore] 145,155 1.6-1.7 T.S.-1.7 T.S. 16V-1.8 T.S.-2.0 T.S.-2.5 TD-2.5 V6

oe: 60806431 -- 7599485

06213
tampone ammortizzatore [Assale posteriore] 1.4-1.4 16V T.S.-1.6 16V T.S.-1.6-1.7 16V-1.7 T.S. 16V-1.8 16V T.S.-1.8 16V-1.9 JTD-1.9 TD-2.0 T.S. 16V-2.0 16V-2.0 16V T.S.-2.5 TD
oe: 60811757 -- 7782710

06374
supporto marmitta rinforzato [Assale posteriore] 1.4 16V T.S.-1.4-1.6 16V T.S.-1.6-1.7 T.S.-1.7 T.S. 16V-1.7 16V-1.8 T.S.-1.8 16V T.S.-1.8 16V-1.9 TD-1.9 JTD-2.0 T.S. 16V-2.0 T.S.-2.0 16V T.S.-2.0 16V-2.5 V6-2.5 TD
oe: 7718578 -- 46416588

06400
kit cuffia e tampone poliuretano ammortizzatore [Assale anteriore] 155 1.7 T.S. 16V-1.8 T.S.-2.0 T.S.-2.5 TD-2.5 V6

oe: 7588037 -- 7588036

Ø 116 mm
N° denti: 25
90010 H: 71.5 mm
mozzo ruota [Assale anteriore] 1.4 16V T.S.-1.4-1.6 16V T.S.-1.6-1.7 T.S.-1.7 T.S. 16V-1.7 16V-1.8 T.S.-1.8 16V-1.8 16V T.S.-1.9 TD-2.0 16V T Q4-2.0 16V-2.0 T.S.-2.0 16V T.S.-2.0 T.S. 16V
oe: 51824630

Ø 117,5 mm
90116 H: 62 mm
mozzo ruota [Assale post. bilaterale] 145,146 1.4-1.4 16V T.S.-1.6-1.6 16V T.S.-1.7 16V-1.8 16V-1.8 16V T.S.-1.9 JTD-1.9 TD-2.0 16V-2.0 16V T.S.

oe: 46519901 -- 51754193

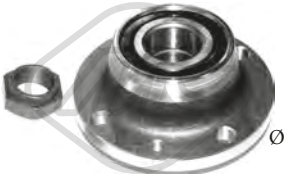

Ø 118 mm
90209 H: 60.5 mm
mozzo ruota [Assale post. bilaterale] 1.4 16V T.S.-1.4-1.6 16V T.S.-1.6-1.7 T.S.-1.7 T.S. 16V-1.7 16V-1.8 T.S.-1.8 16V-1.8 16V T.S.-1.9 TD-1.9 JTD-2.0 T.S.-2.0 T.S. 16V-2.0 16V-2.0 16V T.S.-2.5 TD-2.5 V6
oe: 60812195 -- 46453887

Ø 117 mm
90218 H: 61.6 mm
mozzo ruota [Assale post. bilaterale] 145,146 1.4 16V T.S.-1.4-1.6 16V T.S.-1.6-1.7 16V-1.8 16V T.S.-1.8 16V-1.9 JTD-1.9 TD-2.0 16V-2.0 16V T.S.

oe: 60816007 -- 71769738

Ø 117 mm
90523 H: 62 mm
mozzo ruota [Assale posteriore] 146 2.0 16V T.S.

oe: 7769902

74046 Ø 37 mm Ø 72 mm
cuscinetto ruota [Assale anteriore] 1.4-1.4 16V T.S.-1.6 16V T.S.-1.6-1.7 T.S. 16V-1.7 T.S.-1.7 16V-1.8 T.S.-1.8 16V-1.8 16V T.S.-1.9 TD-2.0 T.S.-2.0 16V-2.0 T.S. 16V-2.0 16V T.S.
oe: 0071714460 -- 0046773661

© INDUSTRIAL METALCAUCHO, S.L.U.

74100 Ø 37 mm Ø 72 mm
cuscinetto ruota 145,146 1.4 16V T.S.-1.6 16V T.S.-1.8 16V-1.8 16V T.S.-1.9 TD-2.0 16V-2.0 16V T.S.

oe: 46519869 -- 55703171

74245 L: 210 mm
tubo freno [Assale posteriore] 155 1.6 16V T.S.-1.7 T.S.-1.7 T.S. 16V-1.8 T.S.-1.9 TD-2.0 16V T Q4-2.0 T.S.-2.0 T.S. 16V-2.5 TD-2.5 V6

oe: 60808815 -- 60806216

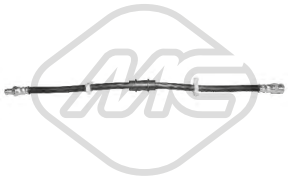

96003 L: 435 mm
tubo freno [Assale anteriore] 1.4 16V T.S.-1.4-1.6 16V T.S.-1.6-1.7 T.S.-1.7 T.S. 16V-1.7 16V-1.8 T.S.-1.8 16V-1.8 16V T.S.-1.9 TD-1.9 JTD-2.0 16V T Q4-2.0 T.S.-2.0 16V-2.0 16V T.S.-2.0 T.S. 16V-2.5 TD-2.5 V6
oe: 71736965 -- 60540018

96017 L: 436 mm
tubo freno [Assale anteriore bilaterale] 1.4-1.6 16V T.S.-1.7 16V-1.7 T.S.-1.7 T.S. 16V-1.8 T.S.-1.9 TD-2.0 16V T Q4-2.0 T.S.-2.0 T.S. 16V-2.5 TD-2.5 V6

oe: 5986578 -- 5966685

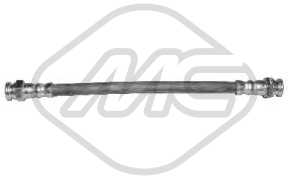

96024 L: 245 mm
tubo freno [Assale post. bilaterale] 145,146 1.4-1.4 16V T.S.-1.6-1.6 16V T.S.-1.7 16V-1.8 16V-1.8 16V T.S.-1.9 JTD-1.9 TD-2.0 16V-2.0 16V T.S.

oe: 7619751

96031 L: 265 mm
tubo freno [Assale posteriore] 1.4 16V T.S.-1.6 16V T.S.-1.6-1.7 T.S.-1.7 T.S. 16V-1.7 16V-1.8 T.S.-1.8 16V-1.8 16V T.S.-1.9 TD-1.9 JTD-2.0 16V T Q4-2.0 16V-2.0 T.S.-2.0 16V T.S.-2.0 T.S. 16V-2.5 TD-2.5 V6
oe: 480665 -- 480665

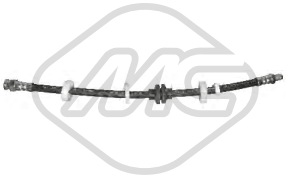

96033 L: 410 mm
tubo freno [Assale anteriore bilaterale] 146 1.6 16V T.S.

oe: 71736923 -- 60812250

96043 L: 245 mm
tubo freno [Assale post. bilaterale] 145,146 1.4-1.4 16V T.S.-1.6 16V T.S.-1.6-1.7 16V-1.8 16V-1.8 16V T.S.-1.9 JTD-1.9 TD-2.0 16V-2.0 16V T.S.

oe: 71736920

96544 L: 185 mm
tubo freno [Assale post. bilaterale] 1.4 16V T.S.-1.4-1.6 16V T.S.-1.6-1.7 T.S.-1.7 T.S. 16V-1.7 16V-1.8 T.S.-1.8 16V-1.8 16V T.S.-1.9 TD-1.9 JTD-2.0 T.S.-2.0 16V-2.0 T.S. 16V-2.0 16V T.S.-2.5 TD-2.5 V6
oe: 71736960 -- 60800372

Ø 25 - 81 mm
01115 kit **00099**
kit cuffia trasmissione [lato ruota Assale anteriore bilaterale] 1.4-1.4 16V T.S.-1.6 16V T.S.-1.6-1.7 T.S.-1.7 T.S. 16V-1.7 16V-1.8 T.S.-1.8 16V-1.8 16V T.S.-1.9 TD-2.0 T.S.-2.0 16V-2.0 16V T.S.-2.0 T.S. 16V
oe: 46429633

Ø 24.5 - 80 mm
01120 kit
kit cuffia trasmissione [sul lato del cambio Assale anteriore bilaterale] 145

oe: 46307784

Ø 22 - 74 mm
01157 kit **00157**
kit cuffia trasmissione [lato ruota Assale anteriore bilaterale] 1.4 16V T.S.-1.6 16V T.S.-1.7 T.S. 16V-1.8 16V T.S.-1.8 16V-1.9 TD-1.9 JTD-2.0 T.S. 16V-2.0 16V T.S.-2.0 16V
oe: 46307555 -- 46307575

Ø 27 - 94 mm
01217 kit **00217**
kit cuffia trasmissione [lato ruota] 155 2.0 16V T Q4-2.5 TD-2.5 V6

oe:

Ø 23 - 99 mm
01510 kit **00510**
kit cuffia trasmissione [sul lato del cambio Assale anteriore bilaterale] 146,155 1.4 16V T.S.-1.6 16V T.S.-1.8 T.S.-2.0 T.S.

oe: 33211208443

Ø 23 - 99 mm
01529 kit **00529**
kit cuffia trasmissione [sul lato del cambio Assale anteriore bilaterale] 1.4-1.4 16V T.S.-1.6-1.6 16V T.S.-1.7 T.S. 16V-1.7 16V-1.8 16V-1.8 16V T.S.-1.9 JTD-1.9 TD-2.0 16V-2.0 16V T.S.
oe: 60811035 -- 9945301

Ø 22 - 82 mm
01575 kit **00575**
kit cuffia trasmissione [lato ruota Assale anteriore bilaterale] 155 1.7 T.S.-1.7 T.S. 16V-1.8 T.S.-2.0 T.S.-2.0 T.S. 16V

oe: 9943846 -- 90421747

Ø 23 - 99 mm
01611 kit **00611**
kit cuffia trasmissione [sul lato del cambio Assale anteriore bilaterale] 145

oe: 4315444

Ø 27 - 86 mm
01614 kit **00614**
kit cuffia trasmissione [lato ruota] 145,155 2.0 16V T Q4

oe: 82409708 -- 82436966

© INDUSTRIAL METALCAUCHO, S.L.U.

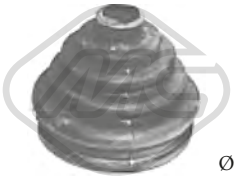

Ø 22 - 83 mm

01732 kit **00732**

kit cuffia trasmissione [lato ruota Assale anteriore bilaterale] 155 1.6 16V T.S.-1.8 T.S.-2.0 T.S. 16V

oe: 7701033432

Ø 23 - 80 mm

01996 kit **00996**

kit cuffia trasmissione [Assale post. bilaterale lato ruota Assale anteriore bilaterale] eje delantero, ambos lados 146,155 1.6-1.7 T.S.-1.8 T.S.-1.9 TD-2.0 T.S.-2.0 T.S. 16V

oe: 46307584 -- 46307575

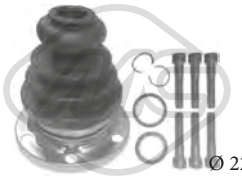

Ø 22 - 107 mm

02308 kit

kit cuffia trasmissione [sul lato del cambio] 155 1.9 TD

oe: 7548098 -- 60809867

Ø 24 - 107.5 mm

11022 kit

kit cuffia trasmissione [sul lato del cambio Assale anteriore bilaterale] 155 1.9 TD-2.5 TD

oe: 7548098 -- 60809867

Ø 24 - 92 mm

11033 kit **10033**

kit cuffia trasmissione [lato ruota Assale anteriore bilaterale] 1.9 JTD-1.9 TD-2.0 16V T Q4-2.5 TD-2.5 V6

oe: 60809610 -- 60556609

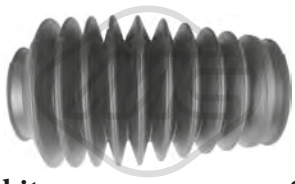

-

01773 kit **00773**

kit cuffia cremagliera sterzo 1.4 16V T.S.-1.4-1.6 16V T.S.-1.6-1.7 T.S.-1.7 T.S. 16V-1.7 16V-1.8 T.S.-1.8 16V-1.8 16V T.S.-1.9 TD-1.9 JTD-2.0 16V T Q4-2.0 16V-2.0 T.S.-2.0 16V T.S.-2.0 T.S. 16V-2.5 TD-2.5 V6

oe: 1609073 -- 36020076

Ø 11 - 55 mm

01835 kit **00835**

kit cuffia cremagliera sterzo [Assale anteriore] 145

oe: 77363828

Ø 12 - 61 mm

01930 kit **00930**

kit cuffia cremagliera sterzo [Assale anteriore bilaterale] 145,146 1.8 16V-1.8 16V T.S.-2.0 16V

oe: 77362287

Ø 10 - 55 mm

11010 kit **10010**

kit cuffia cremagliera sterzo [Assale anteriore bilaterale] 1.4 16V T.S.-1.6 16V T.S.-1.7 T.S.-1.7 T.S. 16V-1.8 T.S.-1.9 JTD-1.9 TD-2.0 16V T.S.-2.0 16V T Q4-2.0 T.S.-2.0 T.S. 16V-2.5 TD-2.5 V6

oe: 9950650 -- 9947369

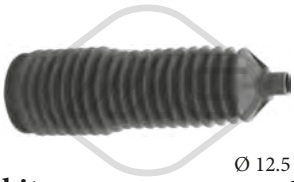

Ø 12.5 - 55 mm

11018 kit **10018**

kit cuffia cremagliera sterzo [Assale anteriore] 1.6 16V T.S.-1.8 16V-1.8 16V T.S.-2.0 16V T Q4-2.0 16V-2.0 16V T.S.

oe: 9948213 -- 9951290

04202 Ø 153 mm - 6 N° alette

puleggia smorzatore con antivibrante 1.9 TD

oe: 60808680 -- 60810319

04308 Ø 169 mm - 6 N° alette

puleggia smorzatore con antivibrante 145,146 1.9 JTD

oe: 55185409

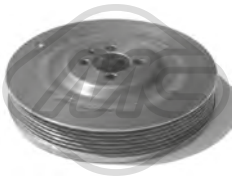

05689 Ø 169 mm - 6 N° alette

puleggia smorzatore con antivibrante 145,146 1.9 JTD

oe:

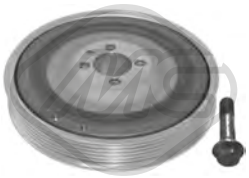

14308 Ø 169 mm - 6 N° alette

kit albero motore con antivibrante 145,146 1.9 JTD

oe: 55185409

04927 Ø 65 mm

cuscinetto tendicinghia 145,146 1.9 JTD

oe: 46546374 -- 55180011

05001 Ø 17 mm Ø 61.2 mm - 6 N° alette

puleggia alternatore 145,146 1.4 16V T.S.-1.6 16V T.S.-1.8 16V-1.8 16V T.S.-1.9 JTD-2.0 16V-2.0 16V T.S.

oe: 9951162 -- 09948225

05683 Ø 10 mm Ø 80 mm

cuscinetto tendicinghia 145,146 1.9 JTD

oe: 46794035 -- 46514222

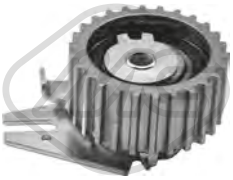

57142 Ø 65,0 mm

cuscinetto tendicinghia 145,146 1.9 JTD

oe: 55238027 -- 71747799

© INDUSTRIAL METALCAUCHO, S.L.U.

57160 Ø 10,0 mm Ø 53,0 mm
cuscinetto tendicinghia 145,146 1.9 JTD

oe: 71771498 -- 55187100

04011
boccola rinvio asta cambio 1.6 16V T.S.-1.7 T.S. 16V-1.7 T.S.-1.8 16V T.S.-1.8 16V-1.8 T.S.-1.9 TD-2.0 16V T.S.-2.0 T.S.-2.0 T.S. 16V

oe: 4259848

05690
kit base leva cambio 145,146 1.4 16V T.S.-1.6 16V T.S.-1.9 JTD

oe: 60812697

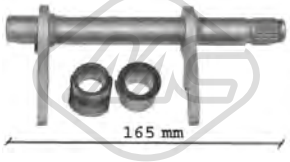

05707 L: 165|164 mm
forcella frizione 1.4-1.6-1.7 16V-1.8 T.S.-1.9 TD-2.0 16V T Q4-2.0 T.S.-2.5 V6

oe: 46784964 -- 46784963

05715 Ø 21,5 mm Ø 40 mm
guida frizione 1.4 16V T.S.-1.4-1.6 16V T.S.-1.6-1.7 T.S.-1.7 T.S. 16V-1.7 16V-1.8 T.S.-1.8 16V-1.8 16V T.S.-1.9 TD-1.9 JTD-2.0 16V T Q4-2.0 T.S.-2.0 16V-2.0 16V T.S.-2.0 T.S. 16V-2.5 TD-2.5 V6
oe: 46411140

00057
supporto marmitta 1.4-1.4 16V T.S.-1.6-1.6 16V T.S.-1.7 T.S.-1.7 16V-1.8 16V-1.8 16V T.S.-1.9 TD-1.9 JTD-2.0 16V T.S.-2.0 16V-2.5 TD-2.5 V6

oe: 60609574 -- 60806020

00083
supporto marmitta 1.6 16V T.S.-1.8 T.S.-1.9 TD-2.0 16V T Q4-2.0 T.S. 16V-2.5 TD-2.5 V6

oe: 7664624

00094
supporto marmitta 145,146 1.4-1.6

oe: 7612390 -- 7612390

00127
supporto marmitta 145,155 1.9 TD

oe: 7664624

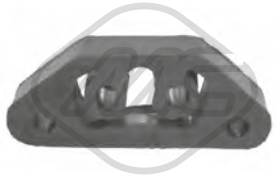

00280
supporto marmitta 1.4 16V T.S.-1.6 16V T.S.-1.6-1.7 T.S.-1.7 16V-1.8 T.S.-1.8 16V T.S.-1.9 TD-2.0 T.S.-2.0 T.S. 16V-2.0 16V T.S.

oe: 60586017 -- 5983764

02636
supporto marmitta 1.9 TD-1.9 JTD

oe: 7749062

02638
supporto marmitta 145

oe: 7740653 -- 7718577

02639
supporto marmitta 145

oe: 7718578 -- 7718578

02055
pompa tergicristalli 146,155 1.4-1.4 16V T.S.-1.6 16V T.S.-1.7 T.S.-1.7 T.S. 16V-1.8 T.S.-1.8 16V T.S.-1.9 JTD-1.9 TD-2.0 16V T Q4-2.0 16V-2.0 16V T.S.-2.0 T.S.-2.0 T.S. 16V-2.5 TD-2.5 V6
oe: 71730139 -- 46760972

02058
pompa tergicristalli 145,146 1.4-1.4 16V T.S.-1.6 16V T.S.-1.6-1.7 16V-1.8 16V-1.8 16V T.S.-1.9 JTD-1.9 TD-2.0 16V-2.0 16V T.S.

oe: 46760973 -- 7707329

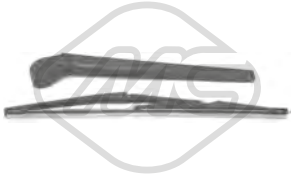

68150 L: 325 mm
spazzola tergicristalli [posteriore] 145 1.4-1.4 16V T.S.-1.6 16V T.S.-1.6-1.7 16V-1.8 16V-1.8 16V T.S.-1.9 JTD-1.9 TD-2.0 16V-2.0 16V T.S.

oe: 60588840

© INDUSTRIAL METALCAUCHO, S.L.U.

SISTEMA DI RAFFREDDAMENTO

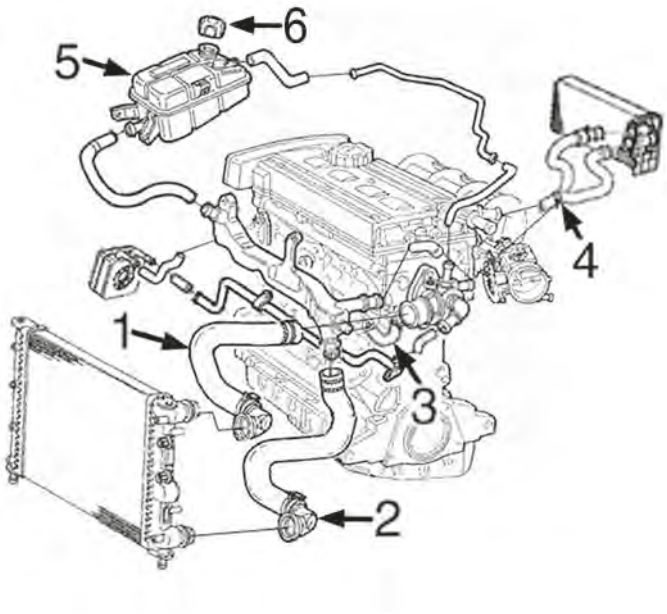

motore benzina 1.6 e 2.0 TS

1	09387	manicotto superiore radiatore
2	09390	manicotto inferiore radiatore
5	03758	vaschetta espansione
6	03848	tappo vaschetta espansione

C2M4735CAP1 ALFA ROMEO 147 (937) - GT (937) 11/2000 - 03/2010

SISTEMA DI RAFFREDDAMENTO

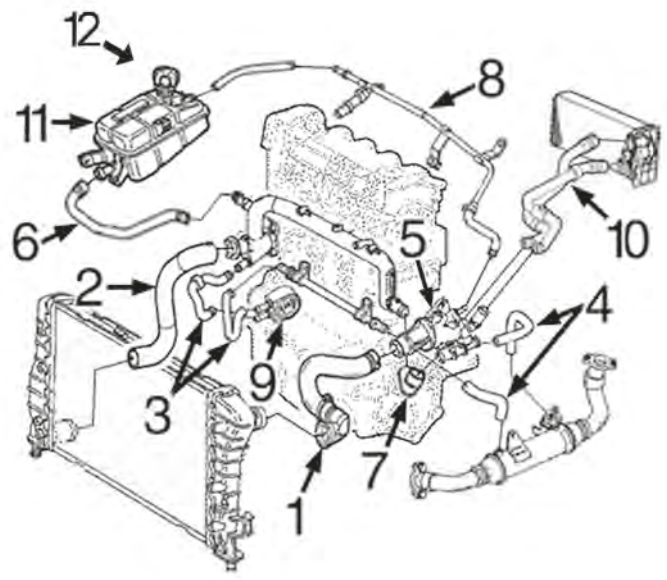

motore 1.9 JTD 8 o 16 valvole

2	09432	manicotto inferiore radiatore
3	09442	kit manicotti scambiatore
4	09424	kit manicotti dal termostato alla sonda Lambda
	09425	kit manicotti dal termostato alla sonda Lambda
5	03863	scatola termostato
7	09435	manicotto dal tubo rigido alla scatola termostato dal '02-
	09444	manicotto dal tubo rigido al termostato fino al '02
9	06160	scambiatore di calore
10	09439	manicotto doppio riscaldamento
	09459	manicotto doppio riscaldamento
11	03758	vaschetta espansione
12	03848	tappo vaschetta espansione

C2M4735CAP2 ALFA ROMEO 147 (937) - GT (937) 11/2000 - 03/2010

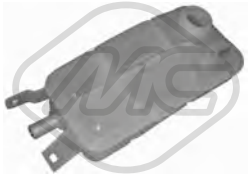

03758
vaschetta espansione 1.6 16V T.S.-1.8 TS-1.9 JTD-1.9 JTD 16V-1.9 JTDM-1.9 JTDM 16V-1.9 JTDM 8V-2.0 16V T.S.

oe: 60654720

03848 Pressione [bar]: 1.4
tappo vaschetta acqua 147 1.6 16V T.S.-1.9 JTD-1.9 JTD 16V-1.9 JTDM-1.9 JTDM 16V-1.9 JTDM 8V-2.0 16V T.S.

oe: 60654688 -- 60665757

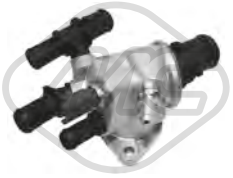

03863
scatola termostato 88 °C 147 1.9 JTD-1.9 JTD 16V-1.9 JTDM-1.9 JTDM 8V

oe: 60816475 -- 0060816475

© INDUSTRIAL METALCAUCHO, S.L.U.

07332
manicotto radiatore 1.6 16V T.S.-1.8 TS-2.0 16V T.S.

oe: 60652769

07610
manicotto radiatore 147 1.6 16V T.S.

oe: 60621522

07616
manicotto radiatore 147 1.9 JTD-1.9 JTD 16V-1.9 JTDM-1.9 JTDM 16V-1.9 JTDM 8V

oe: 55185934

07622
manicotto radiatore 147 1.9 JTD

oe: 60816483 -- 46787771

07624
manicotto radiatore 1.9 JTD-1.9 JTD 16V-1.9 JTDM 16V

oe: 46814856

09387
manicotto radiatore [Superiore] 147 1.6 16V T.S.

oe: 51715323 -- 46742271

09390
manicotto radiatore [inferiore] 147 1.6 16V T.S.

oe: 46766431 -- 60685104

09424
kit manicotti 147 1.9 JTD-1.9 JTDM

oe: 60816441 -- 46789606

09425
kit manicotti 147 1.9 JTD 16V-1.9 JTDM 16V

oe: 55180811 -- 55180889

09432
manicotto radiatore [inferiore] 147 1.9 JTD

oe: 46814855 -- 60652131

09434
manicotto radiatore 147 1.9 JTD-1.9 JTD 16V

oe: 51715325 -- 46742268

09435
manicotto dal tubo rigido al termostato 147 1.9 JTD

oe: 46791348 -- 60816413

09442
kit manicotti scambiatore 147 1.9 JTD

oe: 73502674 -- 73502675

09444
manicotto dal tubo rigido al termostato 147 1.9 JTDM 8V

oe: 46532966

30216
scatola termostato 88 °C 1.6 16V T.S.-1.8 TS-2.0 16V T.S.

oe: 60653946

30226
scatola termostato 88 °C GT 2.0 JTS

oe: 60676067

30282
scatola termostato 88 °C 1.9 JTD-1.9 JTD 16V-1.9 JTDM-1.9 JTDM 16V-1.9 JTDM 8V

oe: 55202885 -- 55194768

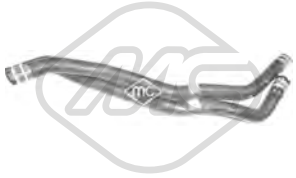

09439
manicotto doppio di riscaldamento 147 1.9 JTD

oe: 46742644

© INDUSTRIAL METALCAUCHO, S.L.U.

09458
manicotto doppio di riscaldamento 147 1.9 JTD-1.9 JTD 16V

oe: 46815047

09459
manicotto doppio di riscaldamento 147 1.9 JTD 16V-1.9 JTDM 16V

oe: 60686870

03862
tappo olio motore 147

oe: 46548447 -- 55186485

03866
tappo olio motore 147

oe: 55187763

00675 Dimensioni filettatura: 22x1.5
tappo coppa olio 1.6 16V T.S.-1.8 TS-1.9 JTD-2.0 JTS-2.0 16V T.S.

oe: 7740368 -- 7734022

00676 Dimensioni filettatura: 22x1.5
tappo coppa olio 1.6 16V T.S.-1.8 TS-1.9 JTD-2.0 JTS-2.0 16V T.S.

oe: 7740368 -- 7734022

04062 Dimensioni filettatura: M 18 x 1,5
tappo coppa olio 1.6 16V T.S.-1.8 TS-1.9 JTD-1.9 JTD 16V-1.9 JTDM-1.9 JTDM 16V-1.9 JTDM 8V-2.0 JTS-2.0 16V T.S.

oe: 60813578 -- 60812431

04126 Dimensioni filettatura: M20 x 150
tappo coppa olio 147

oe: 46476967

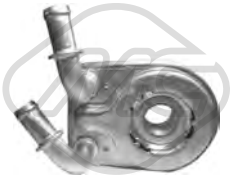

06160
scambiatore di calore 147 1.9 JTD

oe: 55180933 -- 60801915

39094
scambiatore di calore 147 1.9 JTD-1.9 JTDM

oe: 55186217 -- 55180933

05506 L: 615 mm
asta livello olio 147 1.9 JTD

oe: 46528406

09360
manicotto sfiato 147 1.9 JTD

oe: 60816379

09463
manicotto sfiato 147 1.9 JTD-1.9 JTD 16V

oe: 73501620

Tipo funzionamento: elettronico
93009 N° raccordi: 2
valvola EGR con guarnizioni 1.9 JTD-1.9 JTD 16V-1.9 JTDM-1.9 JTDM 16V

oe: 71793807 -- 71723453

Tipo funzionamento: elettrico
93016 N° raccordi: 2
valvola EGR con guarnizioni 147 1.9 JTDM-1.9 JTDM 8V

oe: 71793478 -- 55186214

Tipo funzionamento: elettrico
93031 N° raccordi: 2
valvola EGR con guarnizioni 147 1.9 JTD-1.9 JTDM-1.9 JTDM 8V

oe: 50109013 -- 552090180

57834 Ø 20,50|7,7 mm Ø 15,0|23 mm
boccola iniettori 147 1.9 JTD-1.9 JTD 16V-1.9 JTDM-1.9 JTDM 16V-1.9 JTDM 8V

oe: 55221016

© INDUSTRIAL METALCAUCHO, S.L.U.

SISTEMA DI ALIMENTAZIONE ARIA e TURBO

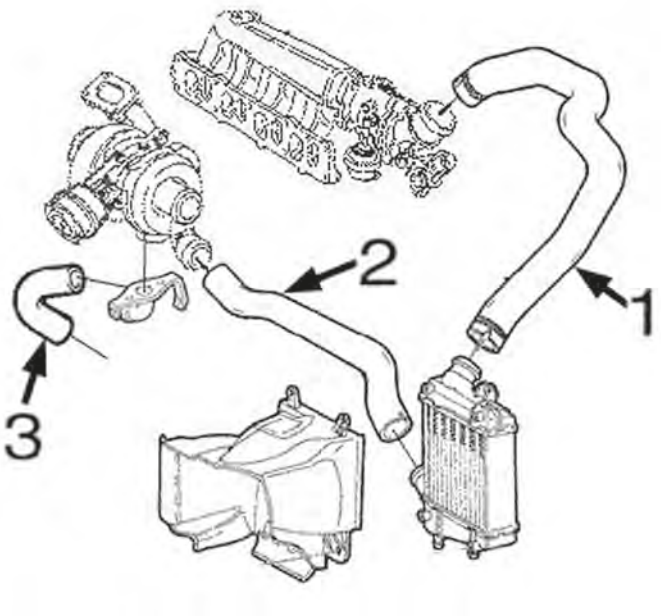

motore 1.9JTD:

1	09436	tubo aspirazione/valvola a farfalla a intercooler motore 8V o 16V
2	09437	manicotto dal turbocompressore all'intercooler
3	09356	tubo lubrificazione turbocompressore

C2M4735TURBOP1 ALFA ROMEO 147 (937) - GT (937) 11/2000 - 03/2010

09356
manicotto turbo 147 1.9 JTD

oe: 46456214

09436
tubo dall' immissione/valvola farfalla all' intercooler 147 1.9 JTD-1.9 JTD 16V-1.9 JTDM 8V

oe: 50508080 -- 60689788

09437
manicotto turbo 1.9 JTD-1.9 JTD 16V

oe: 46818750 -- 51709470

09873
manicotto turbo 147 1.9 JTD

oe: 51735329 -- 51718143

SOSPENSIONE ANTERIORE e SUPPORTI MOTORE

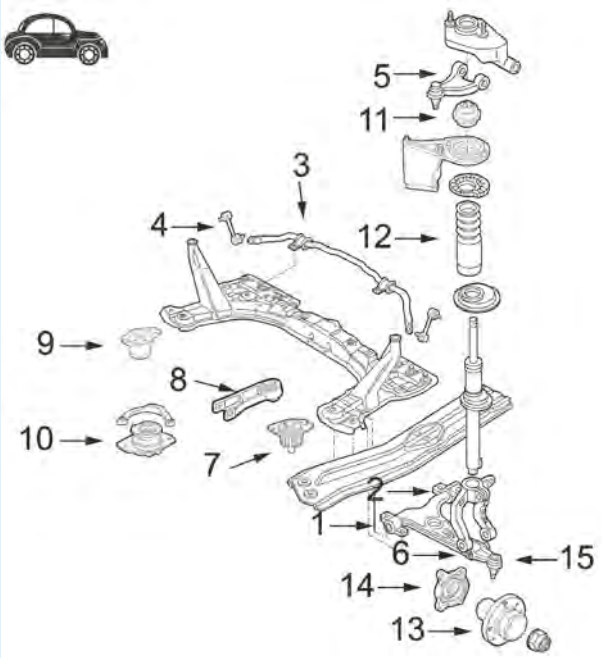

motore benzina 1.6 e 2.0 TS

1	05548	silentblock braccio sospensione anteriore sinistro
	05549	silentblock braccio sospensione anteriore destro
2	05550	silentblock posteriore braccio anteriore sinistro
	05551	silentblock posteriore braccio anteriore destro
3	05556	boccola barra stabilizzatrice
4	05642	bielletta barra stabilizzatrice
5	05554	silentblock braccio superiore
	52024	braccio superiore destro
	52026	braccio superiore sinistro
6	05555	silentblock centrale braccio inferiore
7	05535	supporto motore destro
	05539	supporto motore destro
8	05565	bielletta bielletta antivibrante
9	05537	supporto motore sinistro
10	05545	supporto motore posteriore
	05546	supporto motore posteriore
11	05656	supporto ammortizzatore anteriore
13	90115	mozzo ruota anteriore
14	90226	cuscinetto ruota anteriore
15	52048	braccio sospensione destro
	52050	braccio sospensione sinistro

C2M4735SOPDP1 ALFA ROMEO 147 (937) - GT (937) 11/2000 - 03/2010

SOSPENSIONE ANTERIORE e SUPPORTI MOTORE

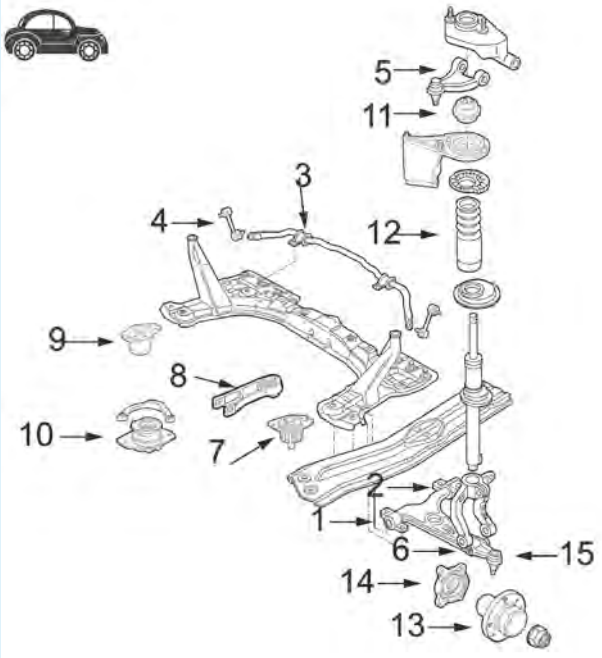

motore diesel 1.9JTD 8 o 16valvole

1	05548	silentblock braccio sospensione anteriore sinistro
	05549	silentblock braccio sospensione anteriore destro
2	05550	silentblock posteriore braccio anteriore sinistro
	05551	silentblock posteriore braccio anteriore destro
3	05556	boccola barra stabilizzatrice
4	05642	bielletta barra stabilizzatrice
5	05554	silentblock braccio superiore
	52024	braccio superiore destro
	52026	braccio superiore sinistro
6	05555	silentblock centrale braccio inferiore
7	05538	supporto motore destro
8	05563	bielletta bielletta antivibrante
9	05537	supporto motore sinistro
10	05544	supporto motore posteriore 1.9JTD fino al '05
	05545	supporto motore posteriore 1.9JTD dal '05-
11	05656	supporto ammortizzatore
13	90115	mozzo ruota anteriore
14	90226	cuscinetto ruota anteriore
15	52048	braccio sospensione destro
	52050	braccio sospensione sinistro

C2M4735SOPDP2 ALFA ROMEO 147 (937) - GT (937) 11/2000 - 03/2010

© INDUSTRIAL METALCAUCHO, S.L.U.

SOSPENSIONE POSTERIORE

1 05626 bielletta barra stabilizzatrice posteriore

C2M4735SOPTP1 ALFA ROMEO 147 (937) - GT (937) 11/2000 - 03/2010

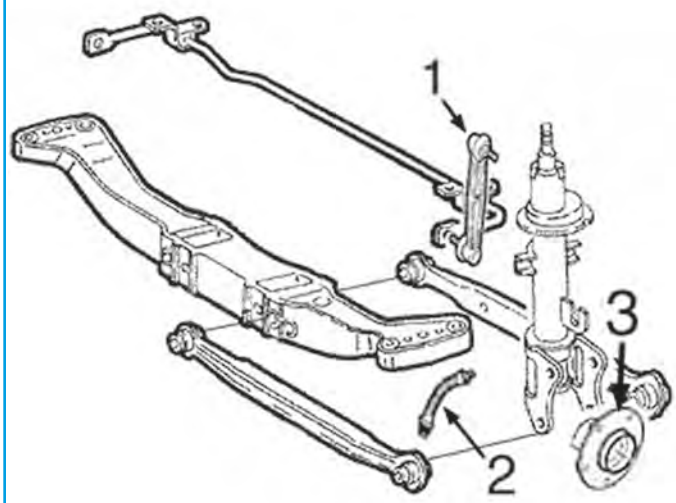

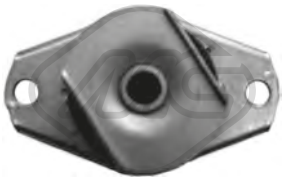

02344
supporto motore [posteriore] 147 1.6 16V T.S.-2.0 16V T.S.-3.2 GTA

oe: 7652240 -- 7629021

05079
supporto motore [Dx] 1.9 JTD-1.9 JTD 16V-1.9 JTDM 16V

oe: 7784308

05535
supporto motore [Dx] 147 1.6 16V T.S.

oe: 46554897

05537
supporto motore [Sx] 1.6 16V T.S.-1.9 JTD-1.9 JTD 16V-1.9 JTDM-1.9 JTDM 16V-1.9 JTDM 8V-2.0 16V T.S.-3.2 GTA

oe: 60814234 -- 46781213

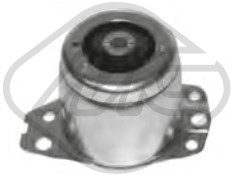

05538
supporto motore [Dx] 147 1.9 JTD-1.9 JTD 16V

oe: 50501684

05539
supporto motore [Dx] 147 2.0 16V T.S.

oe: 60564421 -- 60805961

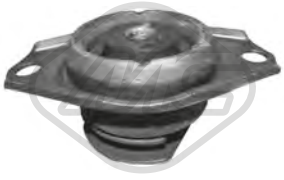

05544
supporto motore [posteriore] 1.9 JTD-1.9 JTD 16V-1.9 JTDM-1.9 JTDM 16V-1.9 JTDM 8V

oe: 46737763 -- 60814239

05545
supporto motore [posteriore] 1.8 TS-1.9 JTD-1.9 JTD 16V-1.9 JTDM 8V-2.0 16V T.S.

oe: 46758638

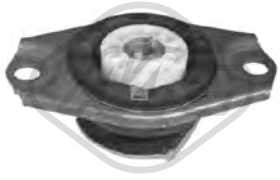

05546
supporto motore [posteriore] 147 1.6 16V T.S.

oe: 7765921 -- 60814236

© INDUSTRIAL METALCAUCHO, S.L.U.

05563 Ø 10 mm L: 220 mm
tirante motore [Dx] 1.9 JTD-1.9 JTD 16V-1.9 JTDM-1.9 JTDM 16V-1.9 JTDM 8V

oe: 60662481

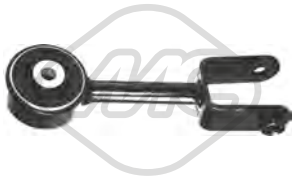

05565
tirante motore [Dx] 1.6 16V T.S.-1.8 TS-2.0 JTS-2.0 16V T.S.

oe: 46752045 -- 60627691

57126
supporto motore [posteriore] 147 1.6 16V T.S.

oe: 46752044

02143
silentblock braccio sospensione [Assale anteriore bilaterale] 1.6 16V T.S.-1.8 TS-1.9 JTD-1.9 JTD 16V-2.0 16V T.S.

oe: 60625005

02144 Ø 40|52 mm
silentblock braccio sospensione [Assale anteriore bilaterale] 1.6 16V T.S.-1.8 TS-1.9 JTD-1.9 JTD 16V-2.0 16V T.S.

oe: 60651736

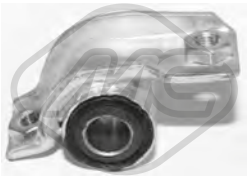

05548
silentblock braccio sospensione [Assale anteriore Sx] 1.6 16V T.S.-1.8 TS-1.9 JTD-1.9 JTD 16V-2.0 16V T.S.

oe: 60622560

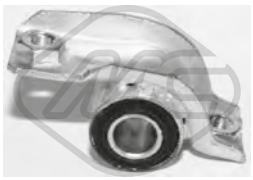

05549 Ø 19 mm
silentblock braccio sospensione [Assale anteriore Dx] 1.6 16V T.S.-1.8 TS-1.9 JTD-1.9 JTD 16V-1.9 JTDM-1.9 JTDM 16V-1.9 JTDM 8V-2.0 16V T.S.-3.2 GTA

oe: 60652466

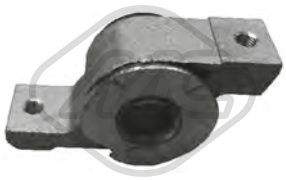

05550 Ø 20 mm
silentblock braccio sospensione [Assale anteriore Sx] 1.6 16V T.S.-1.8 TS-1.9 JTD-1.9 JTD 16V-1.9 JTDM-1.9 JTDM 16V-1.9 JTDM 8V-2.0 16V T.S.-3.2 GTA

oe:

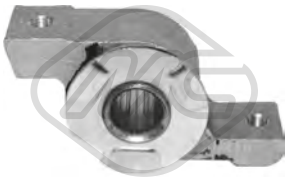

05551 Ø 20 mm
silentblock braccio sospensione [Assale anteriore Dx] 1.6 16V T.S.-1.8 TS-1.9 JTD-1.9 JTD 16V-1.9 JTDM-1.9 JTDM 16V-1.9 JTDM 8V-2.0 16V T.S.-3.2 GTA

oe: 60652466

05554 Ø 10 mm Ø 50 mm
silentblock braccio sospensione [Assale anteriore superiore] 1.6 16V T.S.-1.8 TS-1.9 JTD-1.9 JTD 16V-1.9 JTDM-1.9 JTDM 16V-1.9 JTDM 8V-2.0 JTS-2.0 16V T.S.-3.2 GTA
oe:

05555 Ø 12 mm Ø 42.5 mm L: 76 mm
silentblock braccio sospensione [Assale anteriore] 147 1.6 16V T.S.-1.9 JTD 16V-1.9 JTDM 16V-1.9 JTDM 8V-2.0 16V T.S.

oe:

05556 Ø 22 mm
boccola barra stabilizzatrice [Assale anteriore] 1.6 16V T.S.-1.8 TS-1.9 JTD-1.9 JTD 16V-1.9 JTDM-1.9 JTDM 16V-1.9 JTDM 8V-2.0 JTS-2.0 16V T.S.

oe: 60680150 -- 51754198

05626 L: 180 mm
bielletta barra stabilizzatrice [Assale posteriore] 1.6 16V T.S.-1.8 TS-1.9 JTD-1.9 JTDM 8V-1.9 JTD 16V-1.9 JTDM 16V-1.9 JTDM-2.0 16V T.S.-2.0 JTS-3.2 GTA
oe: 60613575

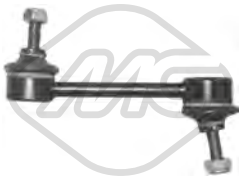

05642 L: 130 mm
bielletta barra stabilizzatrice [Assale anteriore] 1.6 16V T.S.-1.8 TS-1.9 JTD-1.9 JTDM 8V-1.9 JTD 16V-1.9 JTDM 16V-1.9 JTDM-2.0 16V T.S.-2.0 JTS-3.2 GTA
oe: 60625029 -- 46843389

06412 L: 1045 mm
barra stabilizzatrice [Assale anteriore] 1.6 16V T.S.-1.8 TS-1.9 JTD 16V-1.9 JTD-1.9 JTDM-1.9 JTDM 16V-1.9 JTDM 8V-2.0 JTS-2.0 16V T.S.

oe: 51754198 -- 60680150

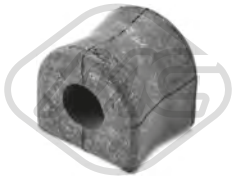

07272 Ø 13,5 mm
boccola barra stabilizzatrice [Assale post. bilaterale] 1.6 16V T.S.-1.8 TS-1.9 JTD-1.9 JTD 16V-1.9 JTDM-1.9 JTDM 16V-1.9 JTDM 8V-2.0 JTS-2.0 16V T.S.-3.2 GTA
oe: 46555183

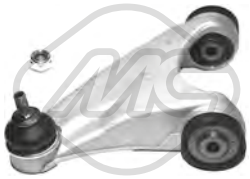

52024 L: 160 mm
braccio sospensione [Assale anteriore Sx] 1.6 16V T.S.-1.8 TS-1.9 JTD-1.9 JTD 16V-1.9 JTDM-1.9 JTDM 16V-1.9 JTDM 8V-2.0 JTS-2.0 16V T.S.

oe: 51776327 -- 60666787

52026 L: 150 mm
braccio sospensione [Assale anteriore Dx] 1.6 16V T.S.-1.8 TS-1.9 JTD-1.9 JTDM 8V-1.9 JTD 16V-1.9 JTDM 16V-1.9 JTDM-2.0 16V T.S.-2.0 JTS-3.2 GTA

oe: 60657246 -- 60651940

© INDUSTRIAL METALCAUCHO, S.L.U.

52048
braccio sospensione [Assale anteriore Dx] 1.6 16V T.S.-1.8 TS-1.9 JTD-1.9 JTDM 8V-1.9 JTD 16V-1.9 JTDM 16V-1.9 JTDM-2.0 16V T.S.-2.0 JTS-3.2 GTA

oe: 60686892 -- 60678135

52050
braccio sospensione [Assale anteriore Sx] 1.6 16V T.S.-1.8 TS-1.9 JTD-1.9 JTDM 8V-1.9 JTD 16V-1.9 JTDM 16V-1.9 JTDM-2.0 16V T.S.-2.0 JTS-3.2 GTA

oe: 60686891 -- 60678134

05656
supporto ammortizzatore [Assale anteriore] 1.6 16V T.S.-1.8 TS-1.9 JTD-1.9 JTDM 8V-1.9 JTD 16V-1.9 JTDM 16V-1.9 JTDM-2.0 16V T.S.-2.0 JTS-3.2 GTA

oe: 60625002

06263
cuffia tampone ammortizzatore [Assale anteriore bilaterale] 147 1.6 16V T.S.-1.9 JTD-1.9 JTD 16V

oe: 60650551

06264
kit cuffia e tampone poliuretano ammortizzatore [Assale posteriore] GT 1.8 TS-1.9 JTD-2.0 JTS-3.2 GTA

oe: 60650550

06265
kit cuffia e tampone poliuretano ammortizzatore [Assale posteriore] 1.6 16V T.S.-1.9 JTDM-1.9 JTD-1.9 JTD 16V-1.9 JTDM 8V-1.9 JTDM 16V-2.0 JTS-2.0 16V T.S.
oe: 60663775

Ø 116 mm
N° denti: 25
H: 71.5 mm
90114
mozzo ruota [Assale anteriore] GT 1.8 TS-1.9 JTD-2.0 JTS

oe: 60653528 -- 60563372

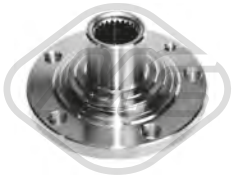

Ø 116 mm
N° denti: 25
H: 71,5 mm
90115
mozzo ruota [Assale anteriore bilaterale] 147 1.6 16V T.S.-1.9 JTD-1.9 JTD 16V-1.9 JTDM-2.0 16V T.S.

oe: 60811032 -- 82466910

Ø 125.3 mm
90226
mozzo ruota [Assale anteriore] 147 1.6 16V T.S.-1.9 JTD-1.9 JTD 16V-1.9 JTDM-1.9 JTDM 16V-1.9 JTDM 8V-2.0 16V T.S.

oe: 71753817 -- 46739139

Ø 42,0 mm Ø 94,0 mm
74049
cuscinetto ruota [Assale anteriore bilaterale] 1.8 TS-1.9 JTD-2.0 JTS-3.2 GTA

oe: 71738029 -- 71714478

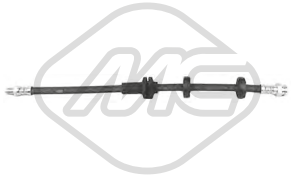

L: 422 mm
96500
tubo freno [Assale anteriore bilaterale] 147 1.6 16V T.S.-1.9 JTD-1.9 JTD 16V-1.9 JTDM 16V-2.0 16V T.S.

oe: 46474539

L: 435 mm
96545
tubo freno [Assale post. bilaterale] 147 1.6 16V T.S.-1.9 JTD-1.9 JTD 16V-1.9 JTDM 16V-2.0 16V T.S.-3.2 GTA

oe: 46454474

Ø 25 - 81 mm
01115 kit **00099**
kit cuffia trasmissione [lato ruota Assale anteriore bilaterale] 1.6 16V T.S.-1.8 TS-1.9 JTD-2.0 JTS-2.0 16V T.S.-3.2 GTA

oe: 46429633

Ø 22 - 74 mm
01157 kit **00157**
kit cuffia trasmissione [lato ruota Assale anteriore bilaterale] 147 1.6 16V T.S.

oe: 46307555 -- 46307575

Ø 27 - 70 mm
01174 kit **00174**
kit cuffia trasmissione [sul lato del cambio Assale anteriore bilaterale] 147 1.9 JTD-1.9 JTD 16V-1.9 JTDM-1.9 JTDM 16V-1.9 JTDM 8V

oe: 51733779 -- 46308338

Ø 22 - 70 mm
01177 kit **00177**
kit cuffia trasmissione [sul lato del cambio Assale anteriore bilaterale] 1.9 JTD-1.9 JTD 16V

oe: 3D0498201 -- 7M3498201

Ø 27 - 94 mm
01217 kit **00217**
kit cuffia trasmissione [lato ruota] 147 1.9 JTD-1.9 JTD 16V

oe:

© INDUSTRIAL METALCAUCHO, S.L.U.

ALFA ROMEO 147 (937) - GT (937) 11/2000 - 03/2010

Ø 23 - 99 mm

01510 kit **00510**

kit cuffia trasmissione [sul lato del cambio Assale anteriore bilaterale] 147 1.6 16V T.S.-1.9 JTD-2.0 16V T.S.

oe: 33211208443

Ø 23 - 99 mm

01529 kit **00529**

kit cuffia trasmissione [sul lato del cambio Assale anteriore bilaterale] 1.6 16V T.S.-1.8 TS-1.9 JTD-2.0 JTS-2.0 16V T.S.

oe: 60811035 -- 9945301

Ø 23 - 99 mm

01611 kit **00611**

kit cuffia trasmissione [sul lato del cambio Assale anteriore bilaterale] 147

oe: 4315444

Ø 27 - 86 mm

01614 kit **00614**

kit cuffia trasmissione [lato ruota] 147

oe: 82409708 -- 82436966

Ø 24 - 92 mm

11033 kit **10033**

kit cuffia trasmissione [lato ruota Assale anteriore bilaterale] 147 1.9 JTD-1.9 JTD 16V-1.9 JTDM-1.9 JTDM 16V-1.9 JTDM 8V

oe: 60809610 -- 60556609

Ø 27 - 90 mm

11049 kit **10049**

kit cuffia trasmissione [lato ruota Assale anteriore bilaterale] 1.9 JTD-1.9 JTD 16V-1.9 JTDM-1.9 JTDM 16V-1.9 JTDM 8V-3.2 GTA

oe: 46307733 -- 46307733

Ø 25 - 57 mm

11104 kit **10104**

kit cuffia trasmissione [sul lato del cambio Assale post. bilaterale lato ruota Assale anteriore bilaterale] 147 1.9 JTD-1.9 JTD 16V

oe: 46307475

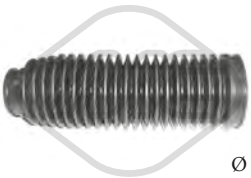

Ø 35 - 59 mm

01105 kit **00105**

kit cuffia cremagliera sterzo 1.6 16V T.S.-1.8 TS-1.9 JTD-1.9 JTDM 16V-1.9 JTD 16V-2.0 16V T.S.-2.0 JTS-3.2 GTA

oe: 36020094 -- 9947921

Ø 12 - 61 mm

01930 kit **00930**

kit cuffia cremagliera sterzo [Assale anteriore bilaterale] 1.6 16V T.S.-1.8 TS-1.9 JTD-1.9 JTD 16V-1.9 JTDM-1.9 JTDM 16V-1.9 JTDM 8V-2.0 JTS-2.0 16V T.S.

oe: 77362287

04308 Ø 169 mm - 6 N° alette

puleggia smorzatore con antivibrante 1.9 JTD-1.9 JTD 16V-1.9 JTDM-1.9 JTDM 16V-1.9 JTDM 8V

oe: 55185409

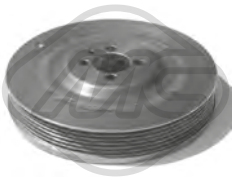

05689 Ø 169 mm - 6 N° alette

puleggia smorzatore con antivibrante 1.9 JTD-1.9 JTD 16V-1.9 JTDM-1.9 JTDM 16V-1.9 JTDM 8V

oe:

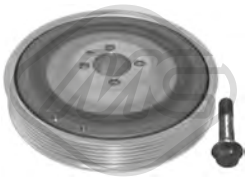

14308 Ø 169 mm - 6 N° alette

kit albero motore con antivibrante 1.9 JTD-1.9 JTD 16V-1.9 JTDM-1.9 JTDM 16V-1.9 JTDM 8V

oe: 55185409

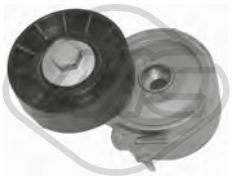

04807 Ø 70 mm

cuscinetto tendicinghia 147 1.9 JTD 16V

oe: 4916067G00 -- 96363551

04927 Ø 65 mm

cuscinetto tendicinghia 1.9 JTD-1.9 JTD 16V-1.9 JTDM-1.9 JTDM 16V-1.9 JTDM 8V

oe: 46546374 -- 55180011

05683 Ø 10 mm Ø 80 mm

cuscinetto tendicinghia 1.9 JTD-1.9 JTD 16V-1.9 JTDM-1.9 JTDM 16V-1.9 JTDM 8V

oe: 46794035 -- 46514222

57142 Ø 65,0 mm

cuscinetto tendicinghia 1.9 JTD-1.9 JTD 16V-1.9 JTDM-1.9 JTDM 16V-1.9 JTDM 8V

oe: 55238027 -- 71747799

57160 Ø 10,0 mm Ø 53,0 mm

cuscinetto tendicinghia 1.9 JTD-1.9 JTD 16V-1.9 JTDM-1.9 JTDM 16V-1.9 JTDM 8V

oe: 71771498 -- 55187100

84027

cavo cambio 1.6 16V T.S.-1.8 TS-1.9 JTD-2.0 JTS-2.0 16V T.S.

oe: 71735927

© INDUSTRIAL METALCAUCHO, S.L.U.

03873
puntale cavo frizione 1.6 16V T.S.-1.8 TS-1.9 JTD-1.9 JTDM 8V-1.9 JTD 16V-1.9 JTDM 16V-1.9 JTDM-2.0 16V T.S.-2.0 JTS-3.2 GTA

oe: 46554494

05690
kit base leva cambio 147 1.9 JTD-1.9 JTD 16V-1.9 JTDM 16V-3.2 GTA

oe: 60812697

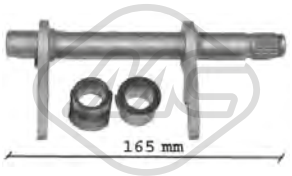

05707 L: 165|164 mm
forcella frizione 1.6 16V T.S.-1.8 TS-1.9 JTD-2.0 JTS-2.0 16V T.S.

oe: 46784964 -- 46784963

05715 Ø 21,5 mm Ø 40 mm
guida frizione 147 1.6 16V T.S.-1.9 JTD-1.9 JTD 16V-1.9 JTDM-1.9 JTDM 16V-1.9 JTDM 8V-2.0 16V T.S.-3.2 GTA

oe: 46411140

05533
supporto marmitta [centro] 147 1.6 16V T.S.-1.9 JTD-1.9 JTD 16V-1.9 JTDM-1.9 JTDM 16V-1.9 JTDM 8V-2.0 16V T.S.

oe: 1755.S8 -- 1755.S8

05559
supporto marmitta 1.6 16V T.S.-1.8 TS-1.9 JTDM-1.9 JTD-1.9 JTD 16V-1.9 JTDM 8V-1.9 JTDM 16V-2.0 JTS-2.0 16V T.S.-3.2 GTA

oe: 46777942 -- 46742184

02055
pompa tergicristalli GT 1.8 TS-1.9 JTD-2.0 JTS-3.2 GTA

oe: 71730139 -- 46760972

02058
pompa tergicristalli 147 1.6 16V T.S.-1.9 JTD-1.9 JTD 16V-1.9 JTDM-1.9 JTDM 16V-1.9 JTDM 8V-2.0 16V T.S.-3.2 GTA

oe: 46760973 -- 7707329

68153 L: 360 mm
spazzola tergicristalli [posteriore] 147 1.6 16V T.S.-1.9 JTD-1.9 JTD 16V-1.9 JTDM-1.9 JTDM 16V-1.9 JTDM 8V-2.0 16V T.S.-3.2 GTA

oe: 46480731

80260O L: 1256/985 mm
cavo freno [Sx] GT 1.8 TS-1.9 JTD-2.0 JTS-3.2 GTA

oe: 60624591

80356O L: 1235/961 mm
cavo freno [Sx] 147 1.6 16V T.S.-1.9 JTD-1.9 JTD 16V-1.9 JTDM-1.9 JTDM 16V-1.9 JTDM 8V-2.0 16V T.S.-3.2 GTA

oe: 46847290 -- 46847297

© INDUSTRIAL METALCAUCHO, S.L.U.

SISTEMA DI RAFFREDDAMENTO

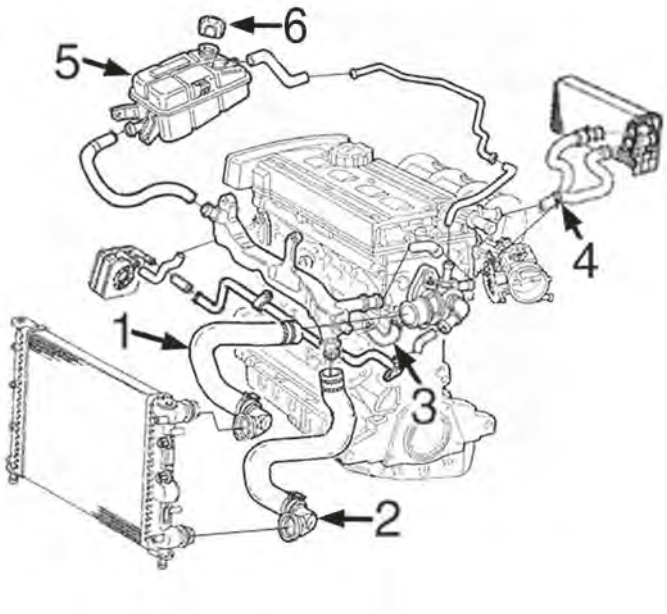

motore benzina 1.6-1.8-2.0 TS

1	09461	manicotto superiore radiatore
2	09460	manicotto inferiore radiatore
5	03758	vaschetta espansione
6	03848	tappo vaschetta espansione

C2M2053M4635CAP1 ALFA ROMEO 156 (932) 09/1997 - 05/2006

SISTEMA DI RAFFREDDAMENTO

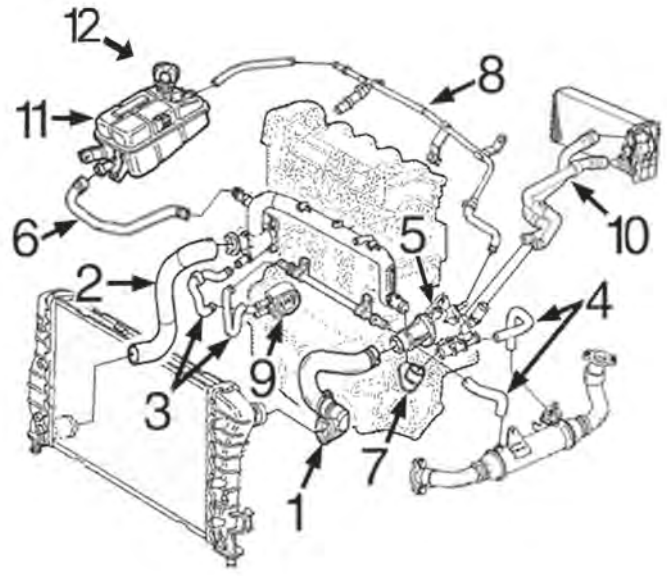

motore 1.9 JTD 8 o 16 valvole

1	09433	manicotto superiore radiatore
	09456	manicotto superiore radiatore
2	09432	manicotto inferiore radiatore
	09457	manicotto inferiore radiatore
3	09442	kit manicotti scambiatore
4	09424	kit manicotti dal termostato alla sonda Lambda
	09425	kit manicotti dal termostato alla sonda Lambda
5	03863	scatola termostato
7	09435	manicotto dal tubo rigido alla scatola termostato dal '02-
	09444	manicotto dal tubo rigido al termostato fino al '02
10	09439	manicotto doppio riscaldamento
	09459	manicotto doppio riscaldamento
11	03758	vaschetta espansione
12	03848	tappo vaschetta espansione

C2M2053M4635CAP2 ALFA ROMEO 156 (932) 09/1997 - 05/2006

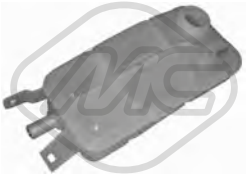

03758
vaschetta espansione 1.6 16V T.S.-1.6 16V T.S..-1.8 16V T.S.-1.9 JTD-2.0 16V T.S.-2.4 JTD

oe: 60654720

03848 Pressione [bar]: 1.4
tappo vaschetta acqua 1.6 16V T.S.-1.8 16V T.S.-1.9 JTD-1.9 JTD 16V-2.0 16V T.S.-2.0 JTS-2.4 JTD-2.5 V6 24V-3.2 GTA

oe: 60654688 -- 60665757

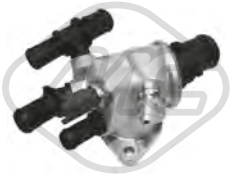

03863
scatola termostato 88 °C 1.9 JTD

oe: 60816475 -- 0060816475

© INDUSTRIAL METALCAUCHO, S.L.U.

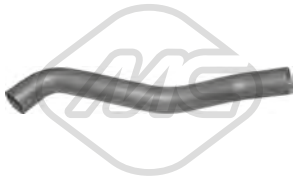

05119
manicotto radiatore [inferiore] 1.6 16V T.S.-1.6 16V T.S..-1.8 16V T.S.-2.0 16V T.S.

oe: SE021117207A

07332
manicotto radiatore 1.6 16V T.S.-1.6 16V T.S..-1.8 16V T.S.-2.0 16V T.S.-2.0 JTS

oe: 60652769

07610
manicotto radiatore 1.6 16V T.S.-1.6 16V T.S..

oe: 60621522

07613
manicotto radiatore 1.9 JTD

oe: 60814794 -- 46522398

07616
manicotto radiatore 1.6 16V T.S..-1.9 JTD 16V-2.4 JTD

oe: 55185934

07622
manicotto radiatore 1.9 JTD

oe: 60816483 -- 46787771

07624
manicotto radiatore 1.9 JTD

oe: 46814856

09390
manicotto radiatore [inferiore] 1.6 16V T.S.-1.6 16V T.S..

oe: 46766431 -- 60685104

09424
kit manicotti 1.9 JTD

oe: 60816441 -- 46789606

09425
kit manicotti 1.9 JTD 16V

oe: 55180811 -- 55180889

09432
manicotto radiatore [inferiore] 1.9 JTD-1.9 JTD 16V

oe: 46814855 -- 60652131

09433
manicotto radiatore [Superiore] 1.9 JTD

oe: 60652130 -- 60674025

09434
manicotto radiatore 1.9 JTD

oe: 51715325 -- 46742268

09435
manicotto dal tubo rigido al termostato 1.9 JTD-2.4 JTD

oe: 46791348 -- 60816413

09442
kit manicotti scambiatore 1.9 JTD

oe: 73502674 -- 73502675

09444
manicotto dal tubo rigido al termostato 1.9 JTD-2.4 JTD

oe: 46532966

09456
manicotto radiatore [Superiore] 1.9 JTD-1.9 JTD 16V

oe: 60679133

09457
manicotto radiatore [inferiore] 1.9 JTD-1.9 JTD 16V

oe: 60679135

© INDUSTRIAL METALCAUCHO, S.L.U.

09460
manicotto radiatore [inferiore] 1.6 16V T.S.-1.6 16V T.S..-1.8 16V T.S.

oe:

09461
manicotto radiatore [Superiore] 1.6 16V T.S.-1.6 16V T.S..-1.8 16V T.S.

oe: 60624584

30210
scatola termostato 88 °C 2.4 JTD

oe: 46813484

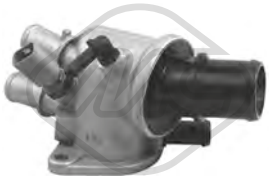

30215
scatola termostato 88 °C 1.9 JTD-2.4 JTD

oe: 60815681

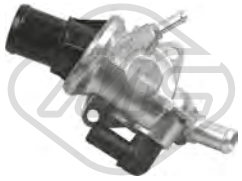

30216
scatola termostato 88 °C 1.6 16V T.S.-1.6 16V T.S..-1.8 16V T.S.-2.0 16V T.S.-2.0 JTS

oe: 60653946

30226
scatola termostato 88 °C 2.0 JTS

oe: 60676067

30282
scatola termostato 88 °C 1.9 JTD-1.9 JTD 16V-1.9 JTD 16V Q4-2.0 JTS-2.4 JTD

oe: 55202885 -- 55194768

30293
scatola termostato 88 °C 1.9 JTD-1.9 JTD 16V-1.9 JTD 16V Q4-2.0 JTS-2.4 JTD

oe: 55202883 -- 55189843

30296
scatola termostato 88 °C 1.9 JTD-2.4 JTD

oe: 46527105 -- 46471839

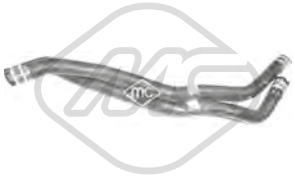

09439
manicotto doppio di riscaldamento 1.9 JTD

oe: 46742644

09458
manicotto doppio di riscaldamento 1.9 JTD-1.9 JTD 16V

oe: 46815047

09459
manicotto doppio di riscaldamento 1.9 JTD 16V

oe: 60686870

03862
tappo olio motore

oe: 46548447 -- 55186485

03866
tappo olio motore

oe: 55187763

00675 Dimensioni filettatura: 22x1.5
tappo coppa olio 1.6 16V T.S.-1.6 16V T.S..-1.8 16V T.S.-2.0 16V T.S.-2.0 JTS

oe: 7740368 -- 7734022

00676 Dimensioni filettatura: 22x1.5
tappo coppa olio 1.6 16V T.S.-1.6 16V T.S..-1.8 16V T.S.-2.0 16V T.S.-2.0 JTS

oe: 7740368 -- 7734022

04062 Dimensioni filettatura: M 18 x 1,5
tappo coppa olio 1.6 16V T.S.-1.6 16V T.S..-1.8 16V T.S.-1.9 JTD-1.9 JTD 16V-1.9 JTD 16V Q4-2.0 16V T.S.-2.0 JTS-2.4 JTD

oe: 60813578 -- 60812431

04126 Dimensioni filettatura: M20 x 150
tappo coppa olio

oe: 46476967

© INDUSTRIAL METALCAUCHO, S.L.U.

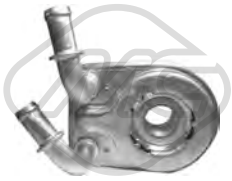

06160
scambiatore di calore 1.9 JTD

oe: 55180933 -- 60801915

39094
scambiatore di calore 1.9 JTD

oe: 55186217 -- 55180933

00245
gommina asta livello olio 2.4 JTD-2.5 V6 24V

oe: 4328493 -- 4102056

05506 L: 615 mm
asta livello olio 1.9 JTD

oe: 46528406

09360
manicotto sfiato 1.9 JTD

oe: 60816379

09463
manicotto sfiato 1.9 JTD-1.9 JTD 16V

oe: 73501620

Tipo di funzionamento: elettronico
93009 N° raccordi: 2
valvola EGR con guarnizioni 1.9 JTD-1.9 JTD 16V-1.9 JTD 16V Q4-2.4 JTD

oe: 71793807 -- 71723453

Tipo di funzionamento: elettrico
93031 N° raccordi: 2
valvola EGR con guarnizioni 1.9 JTD-2.4 JTD-2.5 V6 24V

oe: 50109013 -- 552090180

SISTEMA DI ALIMENTAZIONE ARIA e TURBO

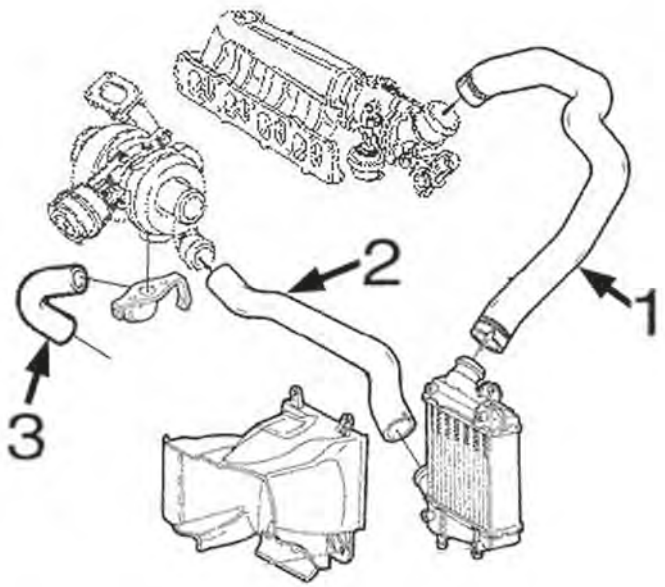

motore 1.9 e 2.4 JTD:

1	09344	tubo aspirazione/valvola a intercooler fino al '02-
	09445	tubo aspirazione/valvola a intercooler dal '02-
2	09438	manicotto dal turbocompressore all'intercooler dal '02-
	09446	manicotto dal turbocompressore all'intercooler fino al '02
3	09356	tubo lubrificazione turbocompressore

C2M2053M4635TURBOP1 ALFA ROMEO 156 (932) 09/1997 - 05/2006

09344
tubo dall' immissione/valvola all' intercooler 1.9 JTD-2.4 JTD

oe: 60619009 -- 60657255

09356
manicotto turbo 1.9 JTD

oe: 46456214

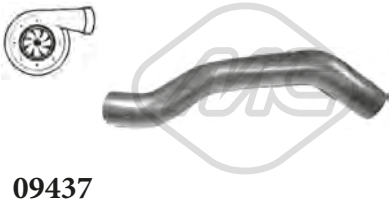

09437
manicotto turbo 1.9 JTD

oe: 46818750 -- 51709470

09438
manicotto turbo 1.9 JTD-1.9 JTD 16V

oe: 60680251 -- 60676953

09445
tubo dall' immissione/valvola all' intercooler 1.9 JTD

oe: 60688602 -- 60679126

09446
manicotto turbo 1.9 JTD

oe: 46458134

© INDUSTRIAL METALCAUCHO, S.L.U.

SOSPENSIONE ANTERIORE e SUPPORTI MOTORE

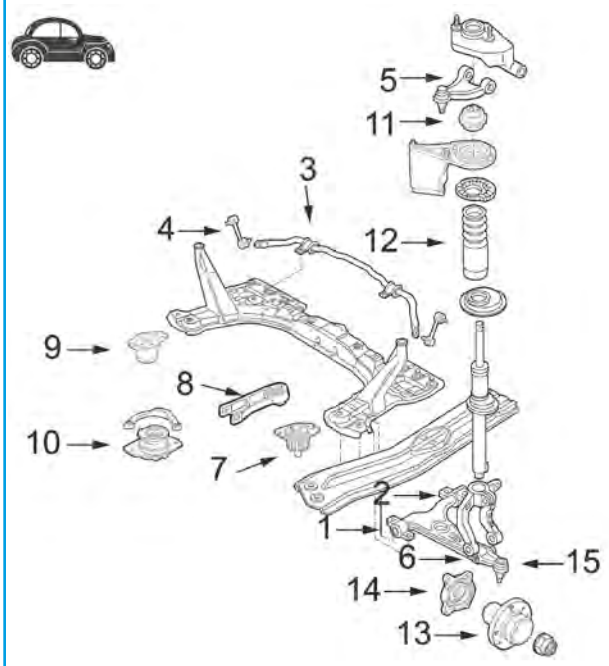

motore benzina 1.6-1.8 e 2.0 TS

1	05548	silentblock braccio sospensione anteriore sinistro
	05549	silentblock braccio sospensione anteriore destro
2	05550	silentblock posteriore braccio anteriore sinistro
	05551	silentblock posteriore braccio anteriore destro
	05552	silentblock posteriore braccio anteriore sinistro
	05553	silentblock posteriore braccio anteriore destro
3	05556	boccola barra stabilizzatrice
4	05642	bielletta barra stabilizzatrice
5	05554	silentblock braccio superiore
6	05555	silentblock centrale braccio inferiore
7	05538	supporto motore destro
8	05563	bielletta bielletta antivibrante
	05564	bielletta bielletta antivibrante
9	05537	supporto motore sinistro
10	02344	supporto motore posteriore
11	05656	supporto ammortizzatore anteriore
13	90114	mozzo ruota anteriore
15	52024	braccio superiore destro
	52026	braccio superiore sinistro
	52048	braccio sospensione destro
	52050	braccio sospensione sinistro

C2M2053M4635SOPDP1 ALFA ROMEO 156 (932) 09/1997 - 05/2006

SOSPENSIONE ANTERIORE e SUPPORTI MOTORE

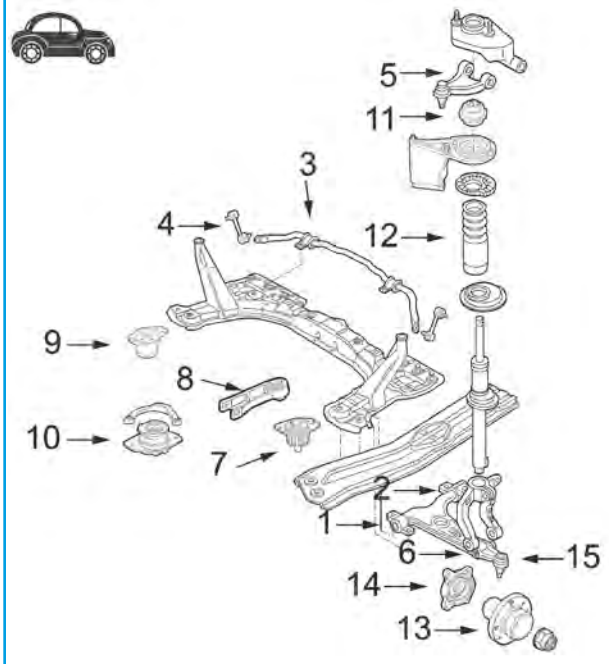

motore diesel 1.9JTD e 2.4JTD 8 o 16 valvole

1	05548	silentblock braccio sospensione anteriore sinistro
	05549	silentblock braccio sospensione anteriore destro
2	05550	silentblock posteriore braccio anteriore sinistro
	05551	silentblock posteriore braccio anteriore destro
	05552	silentblock posteriore braccio anteriore sinistro
	05553	silentblock posteriore braccio anteriore destro
3	05556	boccola barra stabilizzatrice
4	05642	bielletta barra stabilizzatrice
5	05554	silentblock braccio superiore
6	05555	silentblock centrale braccio inferiore
7	05539	supporto motore destro
8	05565	bielletta bielletta antivibrante
9	05537	supporto motore sinistro
10	02344	supporto motore posteriore
11	05656	supporto ammortizzatore anteriore
13	90114	mozzo ruota anteriore
15	52024	braccio superiore destro
	52026	braccio superiore sinistro
	52048	braccio sospensione destro
	52050	braccio sospensione sinistro

C2M2053M4635SOPDP2 ALFA ROMEO 156 (932) 09/1997 - 05/2006

SOSPENSIONE POSTERIORE

1 05626 bielletta barra stabilizzatrice posteriore

C2M2053M4635SOPTP1 ALFA ROMEO 156 (932) 09/1997 - 05/2006

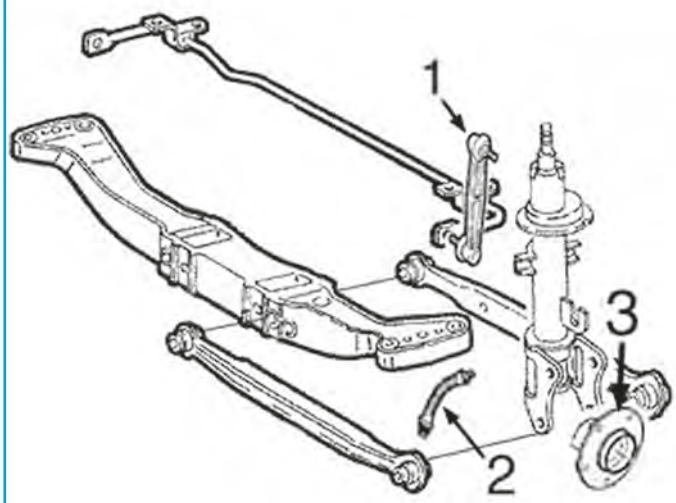

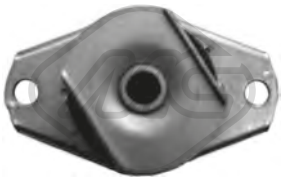

02344
supporto motore [posteriore] 1.6 16V T.S.-1.8 16V T.S.-2.0 16V T.S.

oe: 7652240 -- 7629021

05079
supporto motore [Dx] 1.9 JTD-1.9 JTD 16V-2.4 JTD

oe: 7784308

05537
supporto motore [Sx] 1.6 16V T.S.-1.8 16V T.S.-1.9 JTD-1.9 JTD 16V-2.0 JTS-2.0 16V T.S.-2.4 JTD-2.5 V6 24V-3.2 GTA

oe: 60814234 -- 46781213

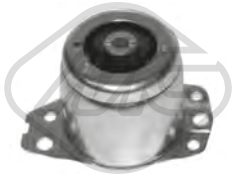

05538
supporto motore [Dx] 1.9 JTD-2.4 JTD

oe: 50501684

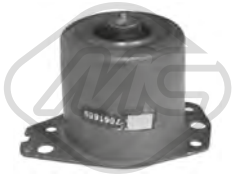

05539
supporto motore [Dx] 2.0 16V T.S.-2.0 JTS

oe: 60564421 -- 60805961

05544
supporto motore [posteriore] 1.9 JTD-1.9 JTD 16V-1.9 JTD 16V Q4-2.4 JTD

oe: 46737763 -- 60814239

05545
supporto motore [posteriore] 1.6 16V T.S.-1.6 16V T.S..-1.8 16V T.S.-2.0 16V T.S.

oe: 46758638

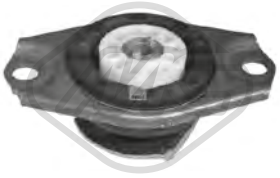

05546
supporto motore [posteriore] 1.9 JTD

oe: 7765921 -- 60814236

05563 Ø 10 mm L: 220 mm
tirante motore [Dx] 1.9 JTD-1.9 JTD 16V-1.9 JTD 16V Q4-2.4 JTD

oe: 60662481

© INDUSTRIAL METALCAUCHO, S.L.U.

05564
tirante motore [Dx] 2.4 JTD

oe: 60655035

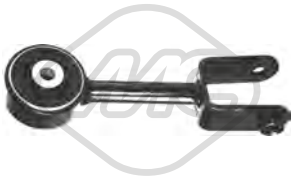

05565
tirante motore [Dx] 1.6 16V T.S.-1.6 16V T.S..-1.8 16V T.S.-2.0 16V T.S.-2.0 JTS

oe: 46752045 -- 60627691

02143
silentblock braccio sospensione [Assale anteriore bilaterale] 1.6 16V T.S.-1.6 16V T.S..-1.8 16V T.S.-1.9 JTD-2.0 16V T.S.-2.0 JTS-2.4 JTD-2.5 V6 24V

oe: 60625005

02144 Ø 40|52 mm
silentblock braccio sospensione [Assale anteriore bilaterale] 1.6 16V T.S.-1.6 16V T.S..-1.8 16V T.S.-1.9 JTD-2.0 16V T.S.-2.0 JTS-2.4 JTD-2.5 V6 24V

oe: 60651736

02673 Ø 19,9 mm
silentblock braccio sospensione [Assale anteriore Dx] 2.0 16V T.S.

oe: 7601068

02674 Ø 19,9 mm
silentblock braccio sospensione [Assale anteriore Sx] 2.0 16V T.S.

oe: 7601065

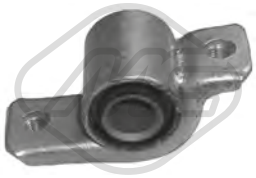

02675 Ø 19.9 mm Ø 41 mm
silentblock braccio sospensione [Assale anteriore inferiore] 2.0 16V T.S.

oe: 7601064

02741 Ø 22 mm
boccola barra stabilizzatrice [Assale anteriore] 2.0 16V T.S.

oe: 60808557 -- 7760424

02900 Ø 20,9 mm
silentblock braccio sospensione [Assale anteriore Sx] 2.0 16V T.S.

oe: 60603027

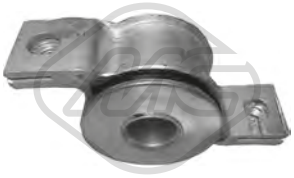

02901 Ø 20,9 mm
silentblock braccio sospensione [Assale anteriore Dx] 2.0 16V T.S.

oe: 60603028

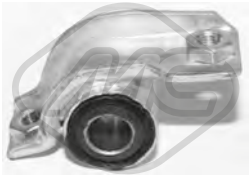

05548
silentblock braccio sospensione [Assale anteriore Sx] 1.6 16V T.S.-1.6 16V T.S..-1.8 16V T.S.-1.9 JTD-2.0 16V T.S.-2.0 JTS-2.4 JTD-2.5 V6 24V

oe: 60622560

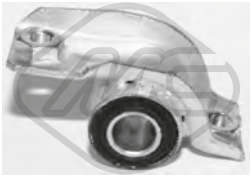

05549 Ø 19 mm
silentblock braccio sospensione [Assale anteriore Dx] 1.6 16V T.S.-1.6 16V T.S..-1.8 16V T.S.-1.9 JTD-1.9 JTD 16V-2.0 16V T.S.-2.0 JTS-2.4 JTD-2.5 V6 24V

oe: 60652466

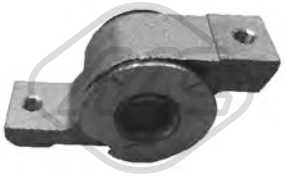

05550 Ø 20 mm
silentblock braccio sospensione [Assale anteriore Sx] 1.6 16V T.S.-1.6 16V T.S..-1.8 16V T.S.-1.9 JTD-1.9 JTD 16V-2.0 16V T.S.-2.0 JTS-2.4 JTD-2.5 V6 24V

oe:

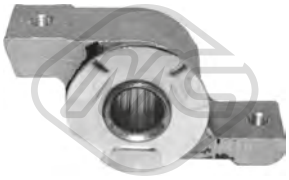

05551 Ø 20 mm
silentblock braccio sospensione [Assale anteriore Dx] 1.6 16V T.S.-1.6 16V T.S..-1.8 16V T.S.-1.9 JTD-1.9 JTD 16V-2.0 16V T.S.-2.0 JTS-2.4 JTD-2.5 V6 24V

oe: 60652466

05552 Ø 21 mm
silentblock braccio sospensione [Assale anteriore Dx] 1.6 16V T.S.-1.8 16V T.S.-1.9 JTD-1.9 JTD 16V-2.0 16V T.S.-2.0 JTS-2.4 JTD-2.5 V6 24V

oe: 46544490

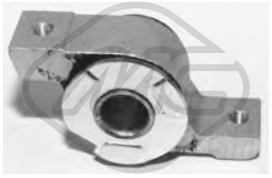

05553 Ø 21 mm
silentblock braccio sospensione [Assale anteriore Dx] 1.6 16V T.S.-1.8 16V T.S.-1.9 JTD-1.9 JTD 16V-2.0 16V T.S.-2.0 JTS-2.4 JTD-2.5 V6 24V

oe: 46544491

05554 Ø 10 mm Ø 50 mm
silentblock braccio sospensione [Assale anteriore superiore] 1.6 16V T.S.-1.6 16V T.S..-1.8 16V T.S.-1.9 JTD-1.9 JTD 16V-2.0 16V T.S.-2.4 JTD

oe:

05555 Ø 12 mm Ø 42.5 mm L: 76 mm
silentblock braccio sospensione [Assale anteriore] 1.6 16V T.S.-1.8 16V T.S.-1.9 JTD-1.9 JTD 16V-2.0 16V T.S.-2.4 JTD

oe:

© INDUSTRIAL METALCAUCHO, S.L.U.

05556 Ø 22 mm
boccola barra stabilizzatrice [Assale anteriore] 1.6 16V T.S.-1.8 16V T.S.-1.9 JTD-1.9 JTD 16V-2.0 16V T.S.-2.0 JTS-2.4 JTD-2.5 V6 24V-3.2 GTA

oe: 60680150 -- 51754198

05626 L: 180 mm
bielletta barra stabilizzatrice [Assale posteriore] 1.6 16V T.S.-1.6 16V T.S..-1.8 16V T.S.-1.9 JTD-1.9 JTD 16V-1.9 JTD 16V Q4-2.0 16V T.S.-2.0 JTS-2.4 JTD-2.5 V6 24V-3.2 GTA
oe: 60613575

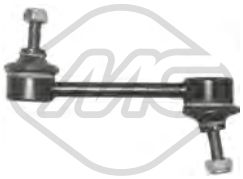

05642 L: 130 mm
bielletta barra stabilizzatrice [Assale anteriore] 1.6 16V T.S.-1.6 16V T.S..-1.8 16V T.S.-1.9 JTD-1.9 JTD 16V-1.9 JTD 16V Q4-2.0 16V T.S.-2.0 JTS-2.4 JTD-2.5 V6 24V-3.2 GTA
oe: 60625029 -- 46843389

06412 L: 1045 mm
barra stabilizzatrice [Assale anteriore] 1.6 16V T.S.-1.6 16V T.S..-1.8 16V T.S.-1.9 JTD-1.9 JTD 16V-1.9 JTD 16V Q4-2.0 16V T.S.-2.0 JTS-2.4 JTD-2.5 V6 24V

oe: 51754198 -- 60680150

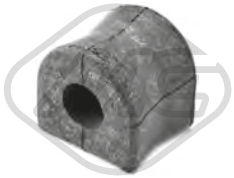

07272 Ø 13,5 mm
boccola barra stabilizzatrice [Assale post. bilaterale] 1.6 16V T.S.-1.6 16V T.S..-1.8 16V T.S.-1.9 JTD-1.9 JTD 16V-1.9 JTD 16V Q4-2.0 16V T.S.-2.0 JTS-2.4 JTD-2.5 V6 24V-3.2 GTA
oe: 46555183

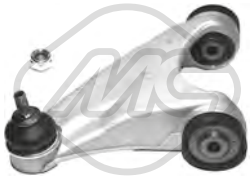

52024 L: 160 mm
braccio sospensione [Assale anteriore Sx] 1.6 16V T.S.-1.6 16V T.S..-1.8 16V T.S.-1.9 JTD-1.9 JTD 16V-1.9 JTD 16V Q4-2.0 16V T.S.-2.0 JTS-2.4 JTD-2.5 V6 24V
oe: 51776327 -- 60666787

52026 L: 150 mm
braccio sospensione [Assale anteriore Dx] 1.6 16V T.S.-1.6 16V T.S..-1.8 16V T.S.-1.9 JTD-1.9 JTD 16V-1.9 JTD 16V Q4-2.0 16V T.S.-2.0 JTS-2.4 JTD-2.5 V6 24V-3.2 GTA
oe: 60657246 -- 60651940

52048
braccio sospensione [Assale anteriore Dx] 1.6 16V T.S.-1.6 16V T.S..-1.8 16V T.S.-1.9 JTD-1.9 JTD 16V-1.9 JTD 16V Q4-2.0 16V T.S.-2.0 JTS-2.4 JTD-2.5 V6 24V-3.2 GTA
oe: 60686892 -- 60678135

52050
braccio sospensione [Assale anteriore Sx] 1.6 16V T.S.-1.6 16V T.S..-1.8 16V T.S.-1.9 JTD-1.9 JTD 16V-1.9 JTD 16V Q4-2.0 16V T.S.-2.0 JTS-2.4 JTD-2.5 V6 24V-3.2 GTA
oe: 60686891 -- 60678134

05656
supporto ammortizzatore [Assale anteriore] 1.6 16V T.S.-1.6 16V T.S..-1.8 16V T.S.-1.9 JTD-1.9 JTD 16V-2.0 16V T.S.-2.0 JTS-2.4 JTD-2.5 V6 24V-3.2 GTA

oe: 60625002

06263
cuffia tampone ammortizzatore [Assale anteriore bilaterale] 1.6 16V T.S.-1.6 16V T.S..-1.8 16V T.S.-1.9 JTD-1.9 JTD 16V-2.0 16V T.S.-2.0 JTS-2.4 JTD-2.5 V6 24V
oe: 60650551

06264
kit cuffia e tampone poliuretano ammortizzatore [Assale posteriore] 1.6 16V T.S.-1.8 16V T.S.-1.9 JTD-1.9 JTD 16V-2.0 16V T.S.-2.0 JTS-2.4 JTD-2.5 V6 24V

oe: 60650550

06265
kit cuffia e tampone poliuretano ammortizzatore [Assale posteriore] 1.6 16V T.S..-1.8 16V T.S.-1.9 JTD-1.9 JTD 16V-1.9 JTD 16V Q4-2.0 JTS-2.0 16V T.S.-2.4 JTD-2.5 V6 24V-3.2 GTA
oe: 60663775

Ø 116 mm
N° denti: 25
90114 H: 71.5 mm
mozzo ruota [Assale anteriore] 1.6 16V T.S.-1.6 16V T.S..-1.8 16V T.S.-1.9 JTD-1.9 JTD 16V-1.9 JTD 16V Q4-2.0 16V T.S.-2.0 JTS-2.4 JTD-2.5 V6 24V

oe: 60653528 -- 60563372

74049 Ø 42,0 mm Ø 94,0 mm
cuscinetto ruota [Assale anteriore bilaterale] 1.6 16V T.S.-1.6 16V T.S..-1.8 16V T.S.-1.9 JTD-1.9 JTD 16V-1.9 JTD 16V Q4-2.0 16V T.S.-2.0 JTS-2.4 JTD-2.5 V6 24V-3.2 GTA
oe: 71738029 -- 71714478

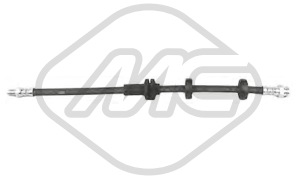

96500 L: 422 mm
tubo freno [Assale anteriore bilaterale] 1.6 16V T.S.-1.6 16V T.S..-1.8 16V T.S.-1.9 JTD-1.9 JTD 16V-2.0 16V T.S.-2.0 JTS-2.4 JTD-2.5 V6 24V

oe: 46474539

96545 L: 435 mm
tubo freno [Assale post. bilaterale] 1.6 16V T.S.-1.6 16V T.S..-1.8 16V T.S.-1.9 JTD-2.0 16V T.S.-2.4 JTD-2.5 V6 24V

oe: 46454474

Ø 25 - 81 mm
01115 kit **00099**
kit cuffia trasmissione [lato ruota Assale anteriore bilaterale] 1.6 16V T.S.-1.6 16V T.S..-1.8 16V T.S.-2.0 16V T.S.-2.0 JTS

oe: 46429633

© INDUSTRIAL METALCAUCHO, S.L.U.

Ø 27 - 70 mm

01174 kit **00174**

kit cuffia trasmissione [sul lato del cambio Assale anteriore bilaterale]

oe: 51733779 -- 46308338

Ø 22 - 70 mm

01177 kit **00177**

kit cuffia trasmissione [sul lato del cambio Assale anteriore bilaterale] 1.9 JTD-1.9 JTD 16V-2.4 JTD

oe: 3D0498201 -- 7M3498201

Ø 27 - 94 mm

01217 kit **00217**

kit cuffia trasmissione [lato ruota]

oe:

Ø 23 - 99 mm

01510 kit **00510**

kit cuffia trasmissione [sul lato del cambio Assale anteriore bilaterale] 1.6 16V T.S.-1.6 16V T.S..-1.8 16V T.S.-2.0 16V T.S.-2.0 JTS

oe: 33211208443

Ø 23 - 99 mm

01529 kit **00529**

kit cuffia trasmissione [sul lato del cambio Assale anteriore bilaterale] 1.6 16V T.S.-1.6 16V T.S..-1.8 16V T.S.-1.9 JTD-1.9 JTD 16V-2.0 JTS-2.0 16V T.S.-2.4 JTD-2.5 V6 24V-3.2 GTA

oe: 60811035 -- 9945301

Ø 23 - 99 mm

01611 kit **00611**

kit cuffia trasmissione [sul lato del cambio Assale anteriore bilaterale]

oe: 4315444

Ø 27 - 86 mm

01614 kit **00614**

kit cuffia trasmissione [lato ruota]

oe: 82409708 -- 82436966

Ø 23 - 80 mm

01996 kit **00996**

kit cuffia trasmissione [Assale post. bilaterale lato ruota Assale anteriore bilaterale] eje delantero, ambos lados 1.9 JTD 16V

oe: 46307584 -- 46307575

Ø 24 - 92 mm

11033 kit **10033**

kit cuffia trasmissione [lato ruota Assale anteriore bilaterale] 1.6 16V T.S.-1.8 16V T.S.-1.9 JTD-2.0 16V T.S.-2.4 JTD-2.5 V6 24V

oe: 60809610 -- 60556609

Ø 27 - 90 mm

11049 kit **10049**

kit cuffia trasmissione [lato ruota Assale anteriore bilaterale] 1.9 JTD-1.9 JTD 16V-2.4 JTD-2.5 V6 24V-3.2 GTA

oe: 46307733 -- 46307733

Ø 25 - 57 mm

11104 kit **10104**

kit cuffia trasmissione [sul lato del cambio Assale post. bilaterale lato ruota Assale anteriore bilaterale] 1.9 JTD-2.4 JTD

oe: 46307475

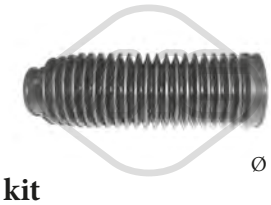

Ø 35 - 59 mm

01105 kit **00105**

kit cuffia cremagliera sterzo 1.6 16V T.S.-1.6 16V T.S..-1.8 16V T.S.-1.9 JTD-1.9 JTD 16V-1.9 JTD 16V Q4-2.0 16V T.S.-2.0 JTS-2.4 JTD-2.5 V6 24V-3.2 GTA

oe: 36020094 -- 9947921

Ø 12 - 61 mm

01930 kit **00930**

kit cuffia cremagliera sterzo [Assale anteriore bilaterale] 1.6 16V T.S.-1.6 16V T.S..-1.8 16V T.S.-1.9 JTD-2.0 16V T.S.-2.0 JTS-2.4 JTD-2.5 V6 24V

oe: 77362287

04308 Ø 169 mm - 6 N° alette

puleggia smorzatore con antivibrante 1.9 JTD-1.9 JTD 16V-1.9 JTD 16V Q4

oe: 55185409

04412 Ø 185 mm - 6 N° alette

puleggia smorzatore con antivibrante 2.4 JTD

oe: 71747796 -- 55184474

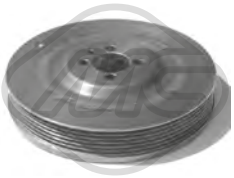

05689 Ø 169 mm - 6 N° alette

puleggia smorzatore con antivibrante 1.9 JTD-1.9 JTD 16V-1.9 JTD 16V Q4

oe:

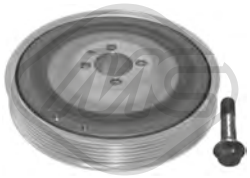

14308 Ø 169 mm - 6 N° alette

kit albero motore con antivibrante 1.9 JTD-1.9 JTD 16V-1.9 JTD 16V Q4

oe: 55185409

04927 Ø 65 mm

cuscinetto tendicinghia 1.9 JTD-1.9 JTD 16V-1.9 JTD 16V Q4

oe: 46546374 -- 55180011

© INDUSTRIAL METALCAUCHO, S.L.U.

05001 Ø 17 mm Ø 61.2 mm - 6 N° alette
puleggia alternatore 1.9 JTD-2.4 JTD

oe: 9951162 -- 09948225

05683 Ø 10 mm Ø 80 mm
cuscinetto tendicinghia 1.9 JTD-1.9 JTD 16V-1.9 JTD 16V Q4

oe: 46794035 -- 46514222

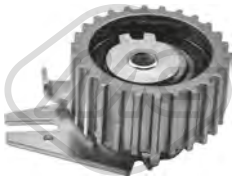

57142 Ø 65,0 mm
cuscinetto tendicinghia 1.9 JTD-1.9 JTD 16V-1.9 JTD 16V Q4-2.4 JTD

oe: 55238027 -- 71747799

57160 Ø 10,0 mm Ø 53,0 mm
cuscinetto tendicinghia 1.9 JTD-1.9 JTD 16V-1.9 JTD 16V Q4-2.4 JTD

oe: 71771498 -- 55187100

05690
kit base leva cambio 1.6 16V T.S.-1.8 16V T.S.-1.9 JTD-1.9 JTD 16V-2.0 16V T.S.-2.0 JTS-2.4 JTD-2.5 V6 24V-3.2 GTA

oe: 60812697

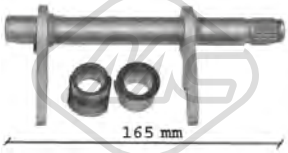

05707 L: 165|164 mm
forcella frizione 1.6 16V T.S.-1.8 16V T.S.-1.9 JTD-2.0 16V T.S.-2.0 JTS

oe: 46784964 -- 46784963

05715 Ø 21,5 mm Ø 40 mm
guida frizione 1.6 16V T.S.-1.8 16V T.S.-1.9 JTD-1.9 JTD 16V-2.0 16V T.S.-2.0 JTS-2.4 JTD-2.5 V6 24V-3.2 GTA

oe: 46411140

00057
supporto marmitta 2.0 16V T.S.

oe: 60609574 -- 60806020

05559
supporto marmitta 1.6 16V T.S.-1.6 16V T.S..-1.8 16V T.S.-1.9 JTD-1.9 JTD 16V-2.0 16V T.S.-2.0 JTS-2.4 JTD-2.5 V6 24V

oe: 46777942 -- 46742184

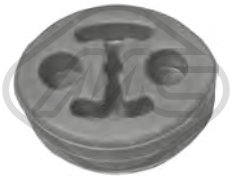

05624
supporto marmitta 1.6 16V T.S.-1.6 16V T.S..-1.8 16V T.S.-1.9 JTD-1.9 JTD 16V-2.0 16V T.S.-2.0 JTS-2.4 JTD-2.5 V6 24V-3.2 GTA

oe: 60655991 -- 82482580

02055
pompa tergicristalli 1.6 16V T.S.-1.8 16V T.S.-1.9 JTD-1.9 JTD 16V-2.0 16V T.S.-2.0 JTS-2.4 JTD-2.5 V6 24V-3.2 GTA

oe: 71730139 -- 46760972

02058
pompa tergicristalli 1.6 16V T.S.-1.6 16V T.S..-1.8 16V T.S.-1.9 JTD-1.9 JTD 16V-1.9 JTD 16V Q4-2.0 16V T.S.-2.0 JTS-2.4 JTD-2.5 V6 24V-3.2 GTA

oe: 46760973 -- 7707329

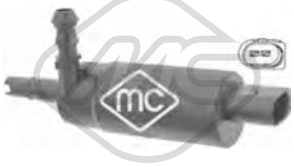

02075
pompa lavafari 1.6 16V T.S.-1.8 16V T.S.-1.9 JTD-1.9 JTD 16V-2.0 16V T.S.-2.0 JTS-2.4 JTD-2.5 V6 24V-3.2 GTA

oe: 2M2113K082AA -- YM2113K082BA

68056 L: 360 mm
spazzola tergicristalli [posteriore] 1.6 16V T.S.-1.6 16V T.S..-1.8 16V T.S.-1.9 JTD-1.9 JTD 16V-1.9 JTD 16V Q4-2.0 16V T.S.-2.0 JTS-2.4 JTD-2.5 V6 24V-3.2 GTA
oe: 46480731

80260O L: 1256/985 mm
cavo freno [Sx] 1.6 16V T.S.-1.6 16V T.S..-1.8 16V T.S.-1.9 JTD-1.9 JTD 16V-1.9 JTD 16V Q4-2.0 16V T.S.-2.0 JTS-2.4 JTD-2.5 V6 24V-3.2 GTA

oe: 60624591

80356O L: 1235/961 mm
cavo freno [Sx] 1.9 JTD

oe: 46847290 -- 46847297

© INDUSTRIAL METALCAUCHO, S.L.U.

SISTEMA DI RAFFREDDAMENTO

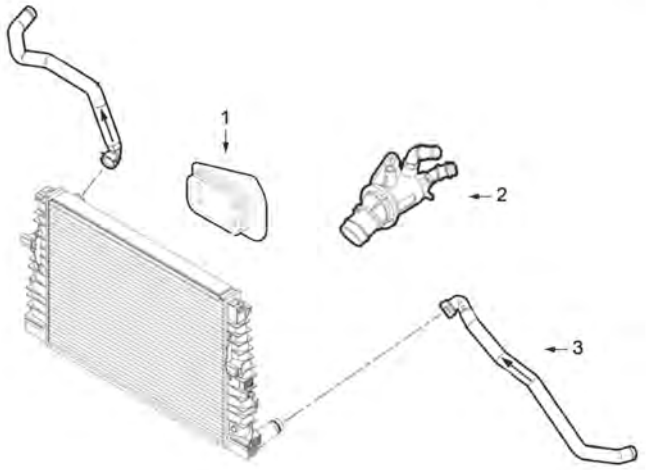

motore 1.8 MPI, 1.9 JTDM, 2.2 JTS e 3.2 JTS

1	39098	scambiatore olio
2	02234	termostato 1.8 MPI/3.2 JTS
	03093	termostato 1.9 JTDM/2.2 JTS
3	07733	manicotto inferiore radiatore

C2M5452M5543CAP1 ALFA ROMEO 159 (939) 09/2005 - 11/2011

02234
termostato raffreddamento 105 °C 1.8 MPI-3.2 JTS-3.2 JTS Q4

oe: 71770832 -- 55353311

03093
termostato raffreddamento 88 °C 1.9 JTDM 16V-1.9 JTDM 8V-1.9 JTS-2.2 JTS

oe: 55187784 -- 1338275

07733
manicotto radiatore [inferiore] 1.9 JTDM 8V-1.9 JTDM 16V

oe: 50514923 -- 50501560

30282
scatola termostato 88 °C 2.4 JTDM-2.4 JTDM Q4

oe: 55202885 -- 55194768

30309
termostato raffreddamento 88 °C 2.0 JTDM

oe: 71752861 -- 55241963

03866
tappo olio motore 1.9 JTDM 16V-2.0 JTDM-2.4 JTDM

oe: 55187763

03927 Ø 70 mm
coperchio filtro olio 1.8 MPI-1.8 TBi

oe: 55353325 -- 55593189

00675 Dimensioni filettatura: 22x1.5
tappo coppa olio 2.0 JTDM

oe: 7740368 -- 7734022

00676 Dimensioni filettatura: 22x1.5
tappo coppa olio 2.0 JTDM

oe: 7740368 -- 7734022

04062 Dimensioni filettatura: M 18 x 1,5
tappo coppa olio 1.9 JTDM 16V-1.9 JTDM 8V-2.4 JTDM

oe: 60813578 -- 60812431

05432 Dimensioni filettatura: M18x1,5
tappo coppa olio 1.8 TBi-1.9 JTDM 16V-1.9 JTDM 8V-2.0 JTDM

oe: 652950 -- 55196505

05945 Dimensioni filettatura: M 12 x 1,75
tappo coppa olio 1.9 JTS-2.2 JTS

oe: 71739255

39098
scambiatore di calore 1.8 MPI

oe: 5650833 -- 55355603

39158 L: 590 mm
asta livello olio 1.8 TBi

oe: 55223173

Tipo di funzionamento: elettronico
93009 N° raccordi: 2
valvola EGR con guarnizioni 1.9 JTDM 16V-2.4 JTDM-2.4 JTDM Q4

oe: 71793807 -- 71723453

Tipo di funzionamento: elettrico
93016 N° raccordi: 2
valvola EGR con guarnizioni 1.9 JTDM 16V-1.9 JTDM 8V

oe: 71793478 -- 55186214

57834 Ø 20,50|7,7 mm Ø 15,0|23 mm
boccola iniettori 1.9 JTDM 16V-1.9 JTDM 8V-2.0 JTDM-2.4 JTDM-2.4 JTDM Q4

oe: 55221016

92164
tubo lubrificazione turbo 1.9 JTDM 8V

oe: 73503216

© INDUSTRIAL METALCAUCHO, S.L.U.

SOSPENSIONE ANTERIORE e SUPPORTI MOTORE

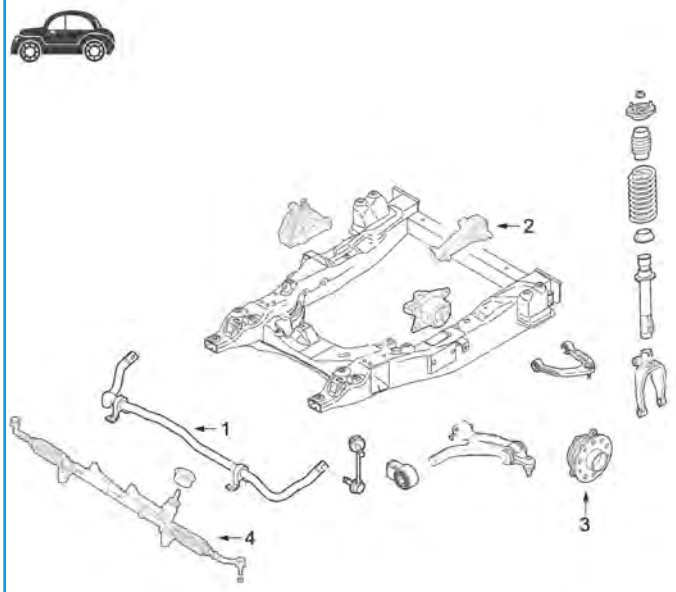

1	06417	barra stabilizzatrice 1.9JTDM - 2.2JTS - 2.4JTDM
2	57123	supporto motore
	57132	supporto motore 1.8T
3	90137	mozzo ruota
4	11008	kit cuffia cremagliera sterzo

C2M5452M5543SOPDP1 ALFA ROMEO 159 (939) 09/2005 - 11/2011

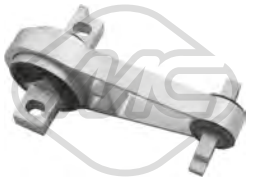

57123

supporto motore [posteriore Sx] 1.8 MPI-1.8 TBi-1.9 JTDM 16V-1.9 JTDM 8V-1.9 JTS-2.0 JTDM-2.4 JTDM-2.4 JTDM Q4

oe: 50502603 -- 60694940

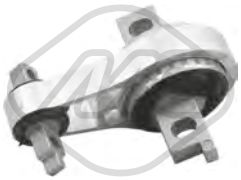

57132

supporto motore [posteriore] 1.8 MPI-1.8 TBi-1.9 JTDM 16V-1.9 JTDM 8V-1.9 JTS-2.0 JTDM-2.2 JTS-2.4 JTDM-2.4 JTDM Q4-3.2 JTS-3.2 JTS Q4

oe: 50502602

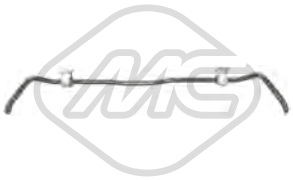

06417 L: 1000 mm

barra stabilizzatrice [Assale anteriore bilaterale] 1.9 JTDM 16V-1.9 JTDM 8V-1.9 JTS-2.2 JTS-2.4 JTDM

oe: 50705391 -- 50704867

Ø 135 mm
N° denti: 30
H: 76.5 mm

90137

mozzo ruota [Assale anteriore] 1.8 MPI-1.8 TBi-1.9 JTDM 16V-1.9 JTDM 8V-1.9 JTS-2.0 JTDM-2.2 JTS-2.4 JTDM-2.4 JTDM Q4-3.2 JTS-3.2 JTS Q4

oe: 71753815 -- 50707555

Ø 135 mm
H: 76.5 mm

90138

mozzo ruota [Assale posteriore] 1.8 MPI-1.8 TBi-1.9 JTDM 16V-1.9 JTDM 8V-1.9 JTS-2.0 JTDM-2.2 JTS-2.4 JTDM-2.4 JTDM Q4-3.2 JTS-3.2 JTS Q4

oe: 71753816 -- 50707556

Ø 27 - 71 mm

11039 kit **10039**

kit cuffia trasmissione [sul lato del cambio Assale anteriore bilaterale] 1.9 JTDM 16V-1.9 JTDM 8V-2.0 JTDM-2.2 JTS-2.4 JTDM-2.4 JTDM Q4-3.2 JTS-3.2 JTS Q4

oe: 3C0498201A -- 1603284

Ø 27 - 98 mm

11056 kit **10056**

kit cuffia trasmissione [lato ruota Assale anteriore bilaterale] 1.8 TBi-2.0 JTDM-2.4 JTDM-3.2 JTS

oe: 46308480 -- 46308383

Ø 34 - 51 mm

11008 kit **10008**

kit cuffia cremagliera sterzo [Assale anteriore] 1.8 MPI-1.9 JTDM 16V-1.9 JTDM 8V-1.9 JTS-2.2 JTS-2.4 JTDM-2.4 JTDM Q4-3.2 JTS-3.2 JTS Q4

oe: 77363705

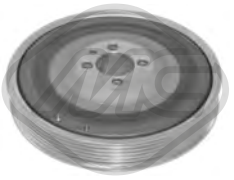

04308 Ø 169 mm - 6 N° alette

puleggia smorzatore con antivibrante 1.9 JTDM 16V-1.9 JTDM 8V-2.0 JTDM

oe: 55185409

© INDUSTRIAL METALCAUCHO, S.L.U.

04412 Ø 185 mm - 6 N° alette
puleggia smorzatore con antivibrante 2.4 JTDM-2.4 JTDM Q4

oe: 71747796 -- 55184474

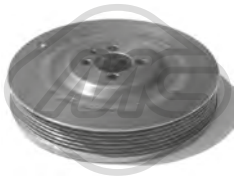

05689 Ø 169 mm - 6 N° alette
puleggia smorzatore con antivibrante 1.9 JTDM 16V-1.9 JTDM 8V-2.0 JTDM

oe:

11999 - 5 N° alette
puleggia smorzatore con antivibrante 1.8 MPI-1.8 TBi

oe: 71739794 -- 55559328

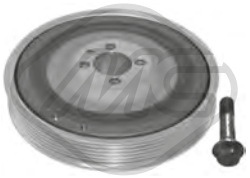

14308 Ø 169 mm - 6 N° alette
kit albero motore con antivibrante 1.9 JTDM 16V-1.9 JTDM 8V-2.0 JTDM

oe: 55185409

06016 Ø 17 mm Ø 54 mm - 6 N° alette
puleggia alternatore 1.8 MPI

oe:

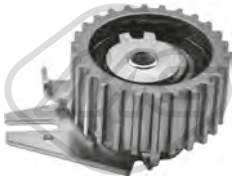

57142 Ø 65,0 mm
cuscinetto tendicinghia 1.9 JTDM 16V-1.9 JTDM 8V-2.0 JTDM-2.4 JTDM-2.4 JTDM Q4

oe: 55238027 -- 71747799

57160 Ø 10,0 mm Ø 53,0 mm
cuscinetto tendicinghia 1.8 TBi-1.9 JTDM 16V-1.9 JTDM 8V-2.0 JTDM

oe: 71771498 -- 55187100

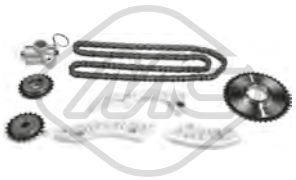

07112
kit catena distribuzione 1.9 JTS-2.2 JTS

oe: 615418 -- 90537370

02073
pompa tergicristalli 1.8 MPI-1.8 TBi-1.9 JTDM 16V-1.9 JTDM 8V-1.9 JTS-2.0 JTDM-2.2 JTS-2.4 JTDM-2.4 JTDM Q4-3.2 JTS-3.2 JTS Q4

oe: 90585761 -- 90508705

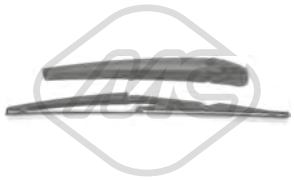

68156 L: 330 mm
spazzola tergicristalli [posteriore] 1.8 MPI-1.8 TBi-1.9 JTDM 16V-1.9 JTDM 8V-1.9 JTS-2.0 JTDM-2.2 JTS-2.4 JTDM-2.4 JTDM Q4-3.2 JTS-3.2 JTS Q4

oe: 60685160

© INDUSTRIAL METALCAUCHO, S.L.U.

03863
scatola termostato 88 °C 2.4 JTD

oe: 60816475 -- 0060816475

09424
kit manicotti 2.4 JTD

oe: 60816441 -- 46789606

09435
manicotto dal tubo rigido al termostato 2.4 JTD

oe: 46791348 -- 60816413

30210
scatola termostato 88 °C 2.4 JTD

oe: 46813484

30282
scatola termostato 88 °C 2.4 JTD

oe: 55202885 -- 55194768

30293
scatola termostato 88 °C 2.4 JTD

oe: 55202883 -- 55189843

09897
manicotto radiatore 2.4 JTD

oe: 60815851 -- 60618108

04062 Dimensioni filettatura: M 18 x 1,5
tappo coppa olio 2.0 T.S.-2.4 JTD

oe: 60813578 -- 60812431

00245
gommina asta livello olio 2.0 T.S.-2.0 V6-2.4 JTD-2.5 V6 24V-3.0 V6 24V

oe: 4328493 -- 4102056

Tipo di funzionamento: elettronico
93009 N° raccordi: 2
valvola EGR con guarnizioni 2.4 JTD

oe: 71793807 -- 71723453

Tipo di funzionamento: elettrico
93031 N° raccordi: 2
valvola EGR con guarnizioni 2.4 JTD

oe: 50109013 -- 552090180

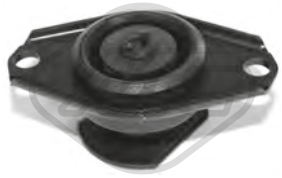

05545
supporto motore [posteriore] 2.0 T.S.

oe: 46758638

02673 Ø 19,9 mm
silentblock braccio sospensione [Assale anteriore Dx] 2.0 T.S.

oe: 7601068

02674 Ø 19,9 mm
silentblock braccio sospensione [Assale anteriore Sx] 2.0 T.S.

oe: 7601065

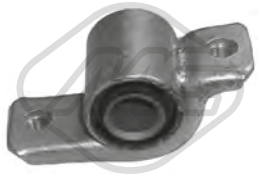

02675 Ø 19.9 mm Ø 41 mm
silentblock braccio sospensione [Assale anteriore inferiore] 2.0 T.S.

oe: 7601064

02741 Ø 22 mm
boccola barra stabilizzatrice [Assale anteriore] 2.0 T.S.

oe: 60808557 -- 7760424

02900 Ø 20,9 mm
silentblock braccio sospensione [Assale anteriore Sx] 2.0 T.S.

oe: 60603027

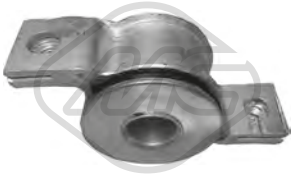

02901 Ø 20,9 mm
silentblock braccio sospensione [Assale anteriore Dx] 2.0 T.S.

oe: 60603028

© INDUSTRIAL METALCAUCHO, S.L.U.

05554 Ø 10 mm Ø 50 mm
silentblock braccio sospensione [Assale anteriore superiore] 2.0 T.S.-2.0 V6-2.4 JTD-2.5 V6 24V-3.0 V6 24V-3.2 V6 24V

oe:

57513
silentblock [Assale posteriore Dx] 2.0 T.S.-2.0 V6-2.4 JTD-2.5 V6 24V-3.0 V6 24V-3.2 V6 24V

oe: 60628295

05656
supporto ammortizzatore [Assale anteriore] 2.0 T.S.-2.0 V6-2.4 JTD-2.5 V6 24V-3.0 V6 24V-3.2 V6 24V

oe: 60625002

74049 Ø 42,0 mm Ø 94,0 mm
cuscinetto ruota [Assale anteriore bilaterale] 2.0 T.S.-2.0 V6-2.4 JTD-2.5 V6 24V-3.0 V6 24V-3.2 V6 24V

oe: 71738029 -- 71714478

Ø 25 - 81 mm
01115 kit **00099**
kit cuffia trasmissione [lato ruota Assale anteriore bilaterale] 2.0 T.S.

oe: 46429633

Ø 22 - 70 mm
01177 kit **00177**
kit cuffia trasmissione [sul lato del cambio Assale anteriore bilaterale] 2.4 JTD

oe: 3D0498201 -- 7M3498201

Ø 23 - 99 mm
01510 kit **00510**
kit cuffia trasmissione [sul lato del cambio Assale anteriore bilaterale] 2.0 T.S.

oe: 33211208443

Ø 23 - 99 mm
01529 kit **00529**
kit cuffia trasmissione [sul lato del cambio Assale anteriore bilaterale] 2.0 T.S.

oe: 60811035 -- 9945301

Ø 27 - 90 mm
11049 kit **10049**
kit cuffia trasmissione [lato ruota Assale anteriore bilaterale] 2.4 JTD

oe: 46307733 -- 46307733

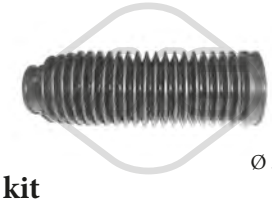

Ø 35 - 59 mm
01105 kit **00105**
kit cuffia cremagliera sterzo 2.0 T.S.-2.0 V6-2.4 JTD-2.5 V6 24V-3.0 V6 24V-3.2 V6 24V

oe: 36020094 -- 9947921

Ø 12 - 61 mm
01930 kit **00930**
kit cuffia cremagliera sterzo [Assale anteriore bilaterale] 2.0 T.S.-2.0 V6-2.4 JTD-2.5 V6 24V-3.0 V6 24V

oe: 77362287

04412 Ø 185 mm - 6 N° alette
puleggia smorzatore con antivibrante 2.4 JTD

oe: 71747796 -- 55184474

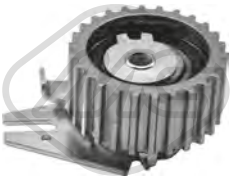

57142 Ø 65,0 mm
cuscinetto tendicinghia 2.4 JTD

oe: 55238027 -- 71747799

05690
kit base leva cambio 2.0 V6-2.4 JTD-2.5 V6 24V-3.0 V6 24V-3.2 V6 24V

oe: 60812697

00057
supporto marmitta 2.0 T.S.

oe: 60609574 -- 60806020

05624
supporto marmitta 2.0 T.S.-2.0 V6-2.4 JTD-2.5 V6 24V-3.0 V6 24V-3.2 V6 24V

oe: 60655991 -- 82482580

© INDUSTRIAL METALCAUCHO, S.L.U.

02234
termostato raffreddamento 105 °C 2.4 JTDM 20V-3.2 JTS-3.2 JTS Q4

oe: 71770832 -- 55353311

30282
scatola termostato 88 °C 2.4 JTDM 20V-2.4 JTDM

oe: 55202885 -- 55194768

30309
termostato raffreddamento 88 °C 2.0 JTDM

oe: 71752861 -- 55241963

04062 Dimensioni filettatura: M 18 x 1,5
tappo coppa olio BRERA 2.4 JTDM 20V

oe: 60813578 -- 60812431

05432 Dimensioni filettatura: M18x1,5
tappo coppa olio 1.8 TBi-2.0 JTDM

oe: 652950 -- 55196505

05945 Dimensioni filettatura: M 12 x 1,75
tappo coppa olio 2.2 JTS

oe: 71739255

39158 L: 590 mm
asta livello olio 1.8 TBi

oe: 55223173

Tipo afunzionamento: elettronico
93009 N° raccordi: 2
valvola EGR con guarnizioni 2.4 JTDM 20V-2.4 JTDM

oe: 71793807 -- 71723453

57834 Ø 20,50|7,7 mm Ø 15,0|23 mm
boccola iniettori SPIDER 2.4 JTDM

oe: 55221016

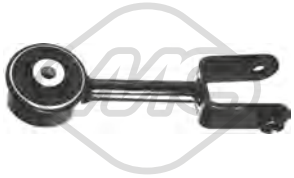

05565
tirante motore [Dx] SPIDER 2.4 JTDM

oe: 46752045 -- 60627691

57123
supporto motore [posteriore Sx] 1.8 TBi-2.0 JTDM-2.4 JTDM 20V-2.4 JTDM

oe: 50502603 -- 60694940

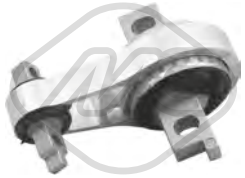

57132
supporto motore [posteriore] 2.4 JTDM 20V-2.4 JTDM

oe: 50502602

06417 L: 1000 mm
barra stabilizzatrice [Assale anteriore bilaterale] BRERA 2.2 JTS-2.4 JTDM 20V

oe: 50705391 -- 50704867

Ø 135 mm
N° denti: 30
90137 H: 76.5 mm
mozzo ruota [Assale anteriore] 1.8 TBi-2.0 JTDM-2.2 JTS-2.4 JTDM 20V-2.4 JTDM-3.2 JTS-3.2 JTS Q4

oe: 71753815 -- 50707555

Ø 135 mm
90138 H: 76.5 mm
mozzo ruota [Assale posteriore] 1.8 TBi-2.0 JTDM-2.2 JTS-2.4 JTDM 20V-2.4 JTDM-3.2 JTS

oe: 71753816 -- 50707556

Ø 27 - 71 mm
11039 kit **10039**
kit cuffia trasmissione [sul lato del cambio Assale anteriore bilaterale] 2.2 JTS-3.2 JTS-3.2 JTS Q4

oe: 3C0498201A -- 1603284

Ø 27 - 98 mm
11056 kit **10056**
kit cuffia trasmissione [lato ruota Assale anteriore bilaterale] 1.8 TBi-2.0 JTDM-2.4 JTDM 20V-2.4 JTDM-3.2 JTS

oe: 46308480 -- 46308383

Ø 34 - 51 mm
11008 kit **10008**
kit cuffia cremagliera sterzo [Assale anteriore] 1.8 TBi-2.0 JTDM-2.2 JTS-2.4 JTDM 20V-2.4 JTDM-3.2 JTS-3.2 JTS Q4

oe: 77363705

© INDUSTRIAL METALCAUCHO, S.L.U.

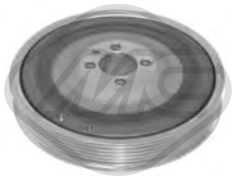

04308 Ø 169 mm - 6 N° alette
puleggia smorzatore con antivibrante 2.0 JTDM

oe: 55185409

04412 Ø 185 mm - 6 N° alette
puleggia smorzatore con antivibrante 2.4 JTDM 20V-2.4 JTDM

oe: 71747796 -- 55184474

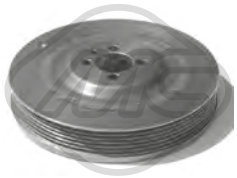

05689 Ø 169 mm - 6 N° alette
puleggia smorzatore con antivibrante 2.0 JTDM

oe:

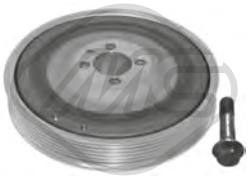

14308 Ø 169 mm - 6 N° alette
kit albero motore con antivibrante 2.0 JTDM

oe: 55185409

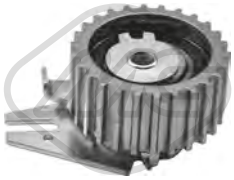

57142 Ø 65,0 mm
cuscinetto tendicinghia 2.0 JTDM-2.4 JTDM 20V-2.4 JTDM

oe: 55238027 -- 71747799

57160 Ø 10,0 mm Ø 53,0 mm
cuscinetto tendicinghia 1.8 TBi-2.0 JTDM

oe: 71771498 -- 55187100

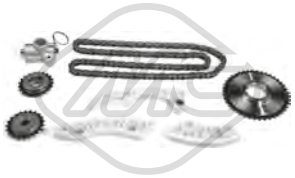

07112
kit catena distribuzione 2.2 JTS

oe: 615418 -- 90537370

05559
supporto marmitta 2.4 JTDM 20V-2.4 JTDM

oe: 46777942 -- 46742184

50216 L: 630 mm
sensore velocità ruota - ABS Sensore attivo [Assale post. bilaterale] BRERA 2.0 JTDM

oe: 52012826

© INDUSTRIAL METALCAUCHO, S.L.U.

SISTEMA DI RAFFREDDAMENTO

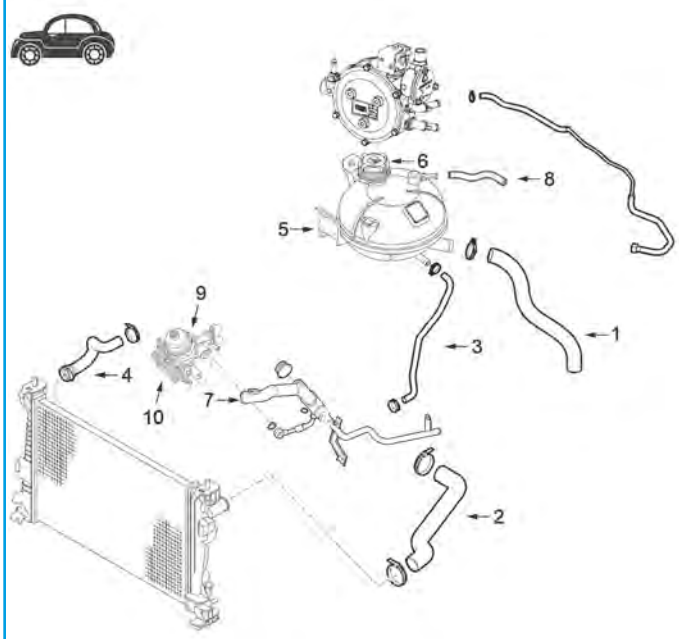

motore 1.4 TB, 1.6 JTDM, 1.8 TBi e 2.0 JTDM

1	97032	manicotto radiatore 1.4 TB
2	07417	manicotto superiore radiatore 1.6 JTDM
	07565	manicotto superiore radiatore 1.4 TB
	97030	manicotto superiore radiatore 1.8 TBi
	97053	manicotto superiore radiatore 2.0 JTDM
3	97033	manicotto radiatore
4	07567	manicotto inferiore radiatore 1.4 TB
	07642	manicotto inferiore radiatore 2.0 JTDM
	97031	manicotto inferiore radiatore 1.8 TBi
5	30125	vaschetta espansione 1.4 TB
6	03795	tappo vaschetta espansione
7	30111	tubo rigido raffreddamento 1.4 1.6 JTDM2.0 JTDM
8	97047	manicotto radiatore
10	39097	scambiatore olio 1.4 TB

C2M8603CAP1 ALFA ROMEO GIULIETTA (940) 04/2010-

03795 Pressione [bar]: 1,4
tappo vaschetta acqua 1.4 TB-1.6 JTDM-1.8 TBi-2.0 JTDM

oe: 46799364

07417
manicotto radiatore [Superiore] 1.6 JTDM

oe: 50520266

07565
manicotto radiatore [Superiore] 1.4 TB

oe: 50509779 -- 50903506

07567
manicotto radiatore [inferiore] 1.4 TB

oe: 50509783

07642
manicotto radiatore [inferiore] 1.6 JTDM-2.0 JTDM

oe: 50509784

30111
tubo acqua 1.4-1.4 TB-1.6 JTDM-2.0 JTDM

oe: 55229071

30125
vaschetta espansione 1.4 TB-1.8 TBi

oe: 50544422

97030
manicotto radiatore [Superiore] 1.8 TBi

oe: 50509781

97031
manicotto radiatore [inferiore] 1.8 TBi

oe: 50509785

© INDUSTRIAL METALCAUCHO, S.L.U.

97032
manicotto radiatore 1.4-1.4 TB

oe: 50509787

97033
manicotto radiatore 1.6 JTDM-1.8 TBi-2.0 JTDM

oe: 50509789

97047
manicotto radiatore 1.6 JTDM-2.0 JTDM

oe: 50517514

97053
manicotto radiatore [Superiore] 2.0 JTDM

oe: 50520267

03866
tappo olio motore 1.4-1.4 TB-1.6 JTDM-2.0 JTDM

oe: 55187763

39141
tappo olio motore 1.4 TB

oe: 55222036

03837 Ø 80 mm
coperchio filtro olio 1.4 TB

oe: 73500070

00675 Dimensioni filettatura: 22x1.5
tappo coppa olio 1.4-1.4 TB-1.6 JTDM-1.8 TBi-2.0 JTDM

oe: 7740368 -- 7734022

00676 Dimensioni filettatura: 22x1.5
tappo coppa olio 1.4-1.4 TB-1.6 JTDM-1.8 TBi-2.0 JTDM

oe: 7740368 -- 7734022

05432 Dimensioni filettatura: M18x1,5
tappo coppa olio 1.6 JTDM-1.8 TBi-2.0 JTDM

oe: 652950 -- 55196505

05673 Dimensioni filettatura: 12x150
tappo coppa olio 1.4-1.4 TB

oe: 55184773

06411
scambiatore di calore 1.6 JTDM

oe: 55236720 -- 55273044

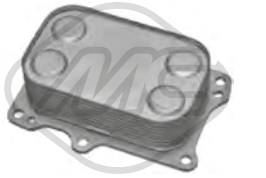

39097
scambiatore di calore 1.4-1.4 TB

oe: 55236756 -- 55215005

05509
asta livello olio 1.4-1.4 TB-1.6 JTDM

oe: 55191663 -- 55191663

39158 L: 590 mm
asta livello olio 1.8 TBi

oe: 55223173

39159 L: 660 mm
asta livello olio 1.4 TB-1.6 JTDM

oe: 55227098

39160 L: 675 mm
asta livello olio 1.4 TB-2.0 JTDM

oe: 55227102

39162 L: 520 mm
asta livello olio 1.4 TB-2.0 JTDM

oe: 55228657

© INDUSTRIAL METALCAUCHO, S.L.U.

39165 L: 700 mm
asta livello olio 1.4 TB-1.6 JTDM-2.0 JTDM

oe: 55263415

57834 Ø 20,50|7,7 mm Ø 15,0|23 mm
boccola iniettori 1.6 JTDM-2.0 JTDM

oe: 55221016

SISTEMA DI ALIMENTAZIONE ARIA e TURBO

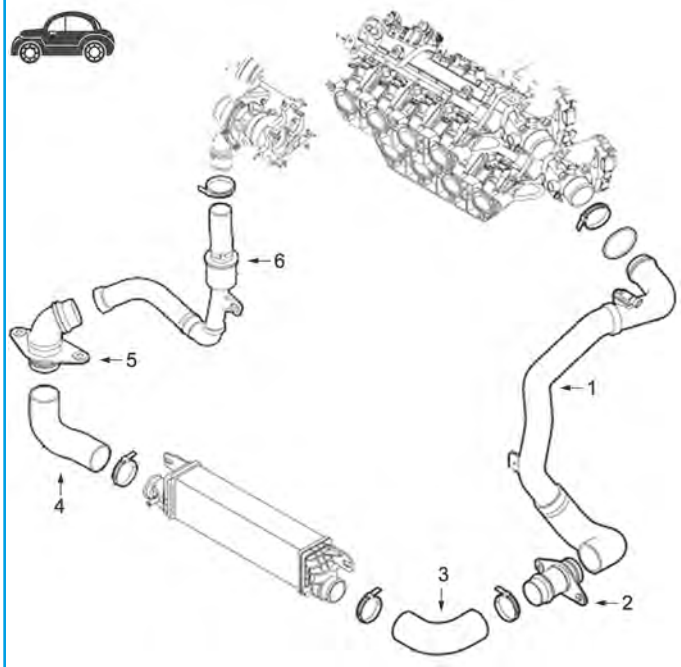

motore 1.4TB, 1.6JTDM, 1.8TBi e 2.0JTDM

1	09579	manicotto flessibile dal tubo al collettore aspirazione 230-235CV (1.8TBi)
	09580	manicotto flessibile dal tubo al collettore aspirazione 140-170CV (2.0JTDM)
	09581	manicotto flessibile dal tubo al collettore aspirazione 170CV (1.4TB e 2.0JTDM)
	09582	manicotto flessibile dal tubo al collettore aspirazione 120CV (1.4TB)
	09878	manicotto flessibile dal tubo al collettore di aspirazione 150CV (1.4TB)
	09879	manicotto flessibile dal tubo al collettore di aspirazione 140-170CV (2.0JTDM)
	97064	manicotto flessibile dal tubo al collettore di aspirazione 105-120-150-170CV (1.4TB) e 105CV (1.6JTDM)
3	97035	manicotto turbo 1.8TBi 2.0JTDM
	97042	manicotto turbo 1.4TB 2.0JTDM
	97043	manicotto turbo 1.4TB 1.6JTDM
4	97034	manicotto turbo 1.8TBi 2.0JTDM
	97041	manicotto turbo 2.0JTDM 170CV
6	97044	manicotto turbo 230-235-241CV (1.8TBi)
	97046	manicotto turbo 105CV (1.4TB e 1.6JTDM) 120CV (1.4TB)
	97054	manicotto turbo 140CV (2.0JTDM)
	97055	manicotto turbo 170CV (2.0JTDM)

C2M8603TURBOP1 ALFA ROMEO GIULIETTA (940) 04/2010-

SISTEMA DI ALIMENTAZIONE ARIA e TURBO

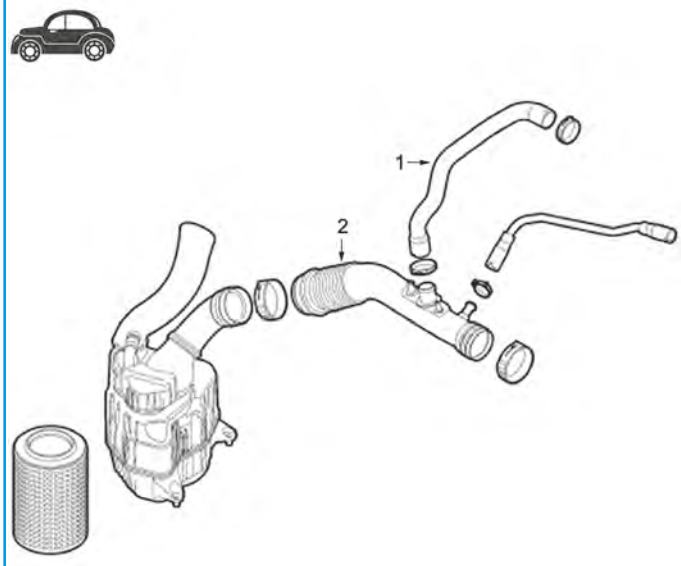

motore 1.4TB - 1.4BiFuel - 1.6JTDM

1	97193	manicotto filtro aria
2	97056	manicotto turbo 1.4TB

C2M8603TURBOP2 ALFA ROMEO GIULIETTA (940) 04/2010-

ALFA ROMEO GIULIETTA (940) 04/2010-

07506
manicotto turbo 1.6 JTDM

oe: 50517103

09578
manicotto turbo 1.6 JTDM

oe: 50517401 -- 50530224

09579
manicotto turbo 1.8 TBi

oe: 50530225 -- 50521559

09580
manicotto turbo 2.0 JTDM

oe: 50530221 -- 50521556

09581
manicotto turbo 1.4 TB-2.0 JTDM

oe: 50521550 -- 50521790

09582
manicotto turbo 1.4 TB-1.6 JTDM

oe: 50521554 -- 50521794

09878 Ø 58|65 mm
manicotto turbo 1.4 TB

oe: 50530218 -- 50521792

09879 Ø 52|65 mm
manicotto turbo 2.0 JTDM

oe: 50516205 -- 50530222

97034
manicotto turbo 1.8 TBi-2.0 JTDM

oe: 50509799

97035
manicotto turbo 1.8 TBi-2.0 JTDM

oe: 50509801

97041
manicotto turbo 2.0 JTDM

oe: 50517003

97042
manicotto turbo 1.4 TB-2.0 JTDM

oe: 50517004

97043
manicotto turbo 1.4 TB-1.6 JTDM

oe: 50517402

97044
manicotto turbo 1.8 TBi

oe: 50517447

97046
manicotto turbo 1.4 TB-1.6 JTDM

oe: 50517510

97054
manicotto turbo 2.0 JTDM

oe: 50520795

97055
manicotto turbo 2.0 JTDM

oe: 50520796

97056
tubo flessibile aria 1.4 TB

oe: 50525491

© INDUSTRIAL METALCAUCHO, S.L.U.

97064
manicotto turbo 1.4 TB-1.6 JTDM

oe: 50530220

97193
manicotto filtro aria 1.4 TB-1.6 JTDM

oe: 51800472

98321
manicotto turbo 1.4 TB-1.6 JTDM

oe: 50517401 -- 50530224

98369
manicotto turbo 1.4 TB-1.6 JTDM

oe: 50517401 -- 50530224

SOSPENSIONE ANTERIORE e SUPPORTI MOTORE

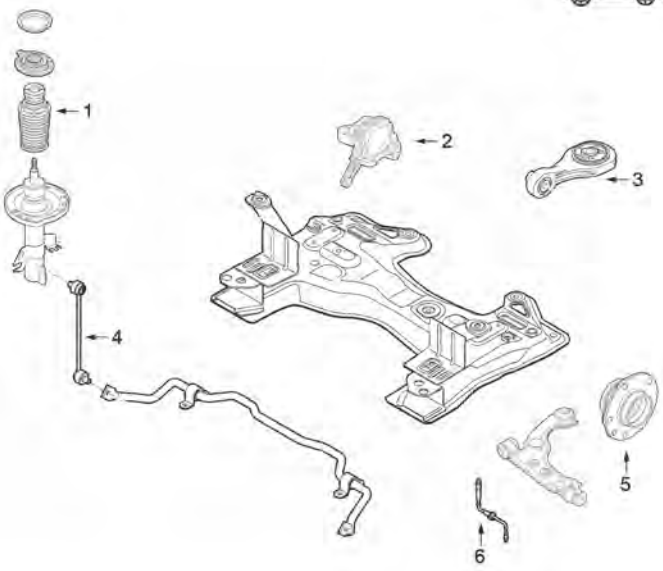

1	06399	kit parapolvere e tampone sospensione
2	57124	supporto motore destro
3	57035	supporto motore posteriore
4	05630	bielletta barra stabilizzatrice ambo i lati
5	74049	cuscinetto ruota anteriore
6	96477	tubo freno eccetto pinza freno specifica
	96478	tubo freno eccetto pinza freno specifica

C2M8603SOPDP1 ALFA ROMEO GIULIETTA (940) 04/2010-

57035 L: 230 mm
supporto motore [Assale anteriore] 1.8 TBi

oe: 50521925

57124
supporto motore [Assale anteriore Dx] 1.4 TB-1.6 JTDM-1.8 TBi-2.0 JTDM

oe: 51888093 -- 51888091

05630 Ø 9 mm L: 301 mm
bielletta barra stabilizzatrice [Assale anteriore bilaterale] 1.4-1.4 TB-1.6 JTDM-1.8 TBi-2.0 JTDM

oe: 55700753 -- 50531823

© INDUSTRIAL METALCAUCHO, S.L.U.

06399 Ø 20,5 mm
kit cuffia e tampone poliuretano ammortizzatore [Assale anteriore] 1.4-1.4 TB-1.6 JTDM-1.8 TBi-2.0 JTDM

oe: 50520826

Ø 130 mm
90059 H: 65 mm
mozzo ruota [Assale post. bilaterale] 1.4-1.4 TB-1.6 JTDM-1.8 TBi-2.0 JTDM

oe: 51832400

74049 Ø 42,0 mm Ø 94,0 mm
cuscinetto ruota [Assale anteriore bilaterale] 1.4-1.4 TB-1.6 JTDM-1.8 TBi-2.0 JTDM

oe: 71738029 -- 71714478

96477 L: 430 mm
tubo freno [Assale anteriore] 1.4-1.4 TB-1.6 JTDM-1.8 TBi-2.0 JTDM

oe: 51917835 -- 51775124

96478 L: 410 mm
tubo freno [Assale anteriore] 1.4-1.4 TB-1.6 JTDM-1.8 TBi-2.0 JTDM

oe: 51917836 -- 51811926

96479 L: 430 mm
tubo freno [Assale post. bilaterale] 1.4-1.4 TB-1.6 JTDM-1.8 TBi-2.0 JTDM

oe: 51917837 -- 50518954

Ø 27 - 71 mm
11039 kit **10039**
kit cuffia trasmissione [sul lato del cambio Assale anteriore bilaterale] 1.4-1.4 TB-1.6 JTDM

oe: 3C0498201A -- 1603284

Ø 27 - 87,5 mm
11044 kit **10044**
kit cuffia trasmissione [sul lato del cambio Assale anteriore bilaterale] 1.4-1.4 TB-1.6 JTDM

oe: 7N0498201B -- 1603281

Ø 25,5 - 85 mm
11048 kit **10048**
kit cuffia trasmissione [lato ruota Assale anteriore bilaterale] 1.4-1.4 TB-1.6 JTDM

oe: 7701209931 -- 31607591694

Ø 27 - 98 mm
11056 kit **10056**
kit cuffia trasmissione [lato ruota Assale anteriore bilaterale] 1.8 TBi-2.0 JTDM

oe: 46308480 -- 46308383

04308 Ø 169 mm - 6 N° alette
puleggia smorzatore con antivibrante 1.6 JTDM-2.0 JTDM

oe: 55185409

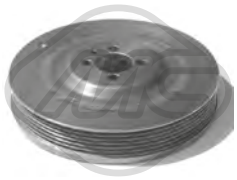

05689 Ø 169 mm - 6 N° alette
puleggia smorzatore con antivibrante 1.6 JTDM-2.0 JTDM

oe:

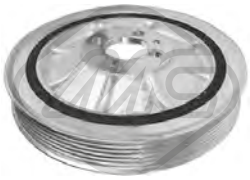

06211 Ø 164.78 mm - 6 N° alette
puleggia smorzatore con antivibrante 1.6 JTDM-2.0 JTDM

oe: 55210310 -- 55265660

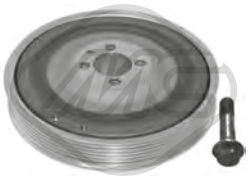

14308 Ø 169 mm - 6 N° alette
kit albero motore con antivibrante 1.6 JTDM-2.0 JTDM

oe: 55185409

05090 Ø 65 mm
cuscinetto tendicinghia 1.4-1.4 TB

oe: 55232827 -- 55195023

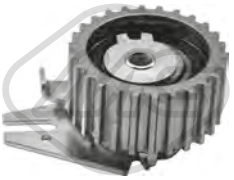

57142 Ø 65,0 mm
cuscinetto tendicinghia 1.6 JTDM-2.0 JTDM

oe: 55238027 -- 71747799

57160 Ø 10,0 mm Ø 53,0 mm
cuscinetto tendicinghia 1.6 JTDM-1.8 TBi-2.0 JTDM

oe: 71771498 -- 55187100

57165 Ø 60,0 mm
cuscinetto tendicinghia 1.4-1.4 TB-1.6 JTDM-2.0 JTDM

oe: 73503128 -- 55248394

© INDUSTRIAL METALCAUCHO, S.L.U.

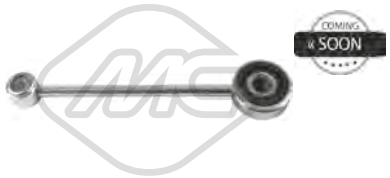

57868
tirante cambio 1.4-1.4 TB-1.6 JTDM-1.8 TBi-2.0 JTDM

oe: 55232064

03873
puntale cavo frizione 1.4-1.4 TB-1.6 JTDM-1.8 TBi-2.0 JTDM

oe: 46554494

57778
copripedale acceleratore 1.4-1.4 TB-1.6 JTDM-1.8 TBi-2.0 JTDM

oe: 51860207

02199
supporto marmitta 1.4 TB-1.6 JTDM-2.0 JTDM

oe: 51854824

SISTEMA DI RAFFREDDAMENTO

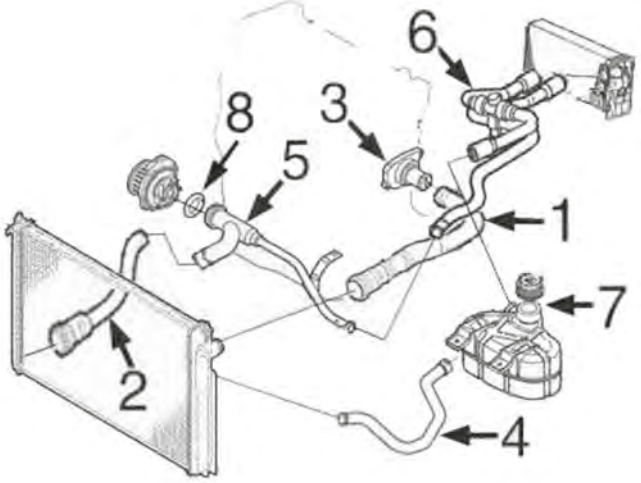

motore 1.4/16v

1	09464	manicotto superiore radiatore
2	09465	manicotto inferiore radiatore
3	03852	scatola termostato
4	09467	manicotto dal radiatore alla vaschetta
5	03193	tubo acqua metallico
6	09466	kit manicotti riscaldamento
7	03795	tappo vaschetta espansione
	03858	vaschetta espansione
8	05776	guarnizione in gomma tubo metallico

C2M7587CAP1 ALFA ROMEO MITO (955) 09/2008 -

SISTEMA DI RAFFREDDAMENTO

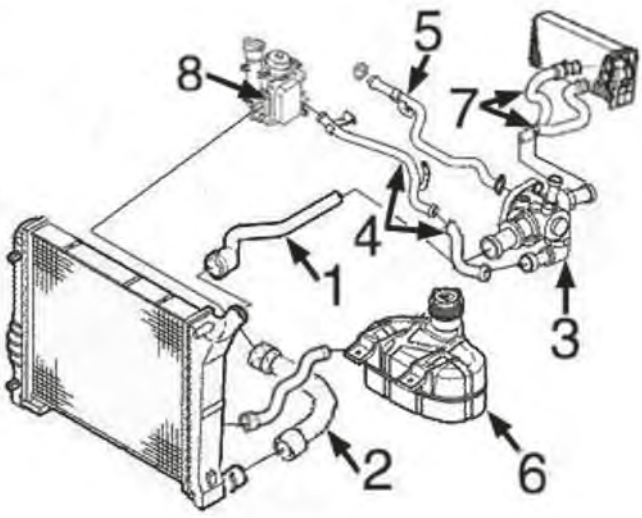

motore diesel 1.3MJTD

1	09468	manicotto superiore radiatore
2	09470	manicotto inferiore radiatore
3	03886	scatola termostato
4	03215	tubo metallico dal termostato allo scambiatore
5	03214	tubo metallico alla pompa acqua
6	03795	tappo vaschetta espansione
	03858	vaschetta espansione
7	09471	kit manicotti entrata/ uscita riscaldamento
8	05731	scambiatore di calore acqua/olio

C2M7587CAP2 ALFA ROMEO MITO (955) 09/2008 -

© INDUSTRIAL METALCAUCHO, S.L.U.

SFIATO OLIO MOTORE

motore 1.3MJTD:

1 09386 kit 3 manicotti di sfiato

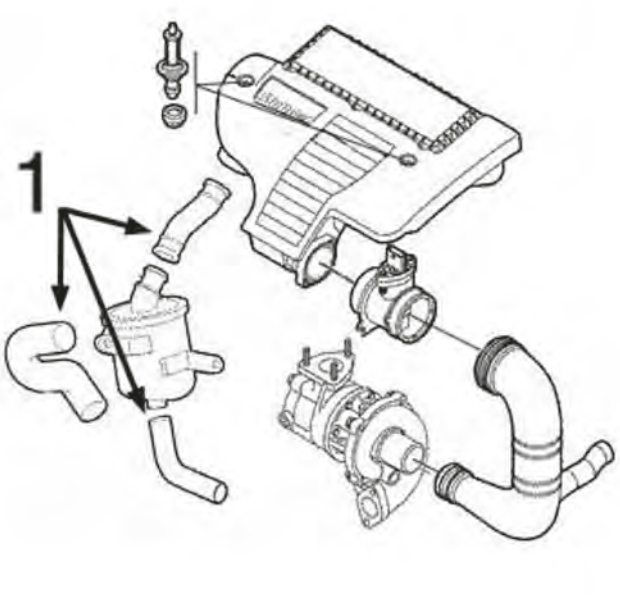

C2M7587DESVP1 ALFA ROMEO MITO (955) 09/2008 -

03193
tubo acqua 1.4

oe: 6000100157 -- 55245749

03214
tubo acqua 1.3 MJT

oe: 55195662 -- 55202215

03215
tubo acqua 1.3 MJT

oe: 73500432 -- 55188299

03795 Pressione [bar]: 1,4
tappo vaschetta acqua 1.3 MJT-1.4-1.4 TJet-1.4 TMA-1.6 JTDM

oe: 46799364

03852
scatola termostato 88 °C 1.4

oe: 55202176

03858
vaschetta espansione 1.4

oe: 50515057 -- 51824339

03886
scatola termostato 88 °C 1.3 MJT

oe: 55224022 -- 55202373

05776
anello in gomma tubo in metallo 0.9-1.3 MJT-1.4-1.4 TJet-1.4 TMA-1.6 JTDM

oe: 55185066

07339
manicotto radiatore 1.3 MJT

oe: 55184653 -- 55180038

© INDUSTRIAL METALCAUCHO, S.L.U.

07463
manicotto radiatore 1.3 MJT

oe: 55185382

07682
manicotto radiatore 1.3 MJT

oe: 51779542 -- 51816504

09464
manicotto radiatore [Superiore] 1.4-1.4 TJet-1.4 TMA

oe: 55703225

09465
manicotto radiatore [inferiore] 1.4

oe: 55700528

09467
manicotto dal radiatore alla vaschetta [inferiore] 1.4-1.4 TJet-1.4 TMA

oe: 55703092

09468
manicotto radiatore [inferiore] 1.3 MJT

oe: 51793056

09470
manicotto radiatore [inferiore] 1.3 MJT

oe: 55700914 -- 51779541

30309
termostato raffreddamento 88 °C 1.6 JTDM

oe: 71752861 -- 55241963

35714
termostato raffreddamento 80 °C 1.4-1.4 TJet-1.6 JTDM

oe: 55208964

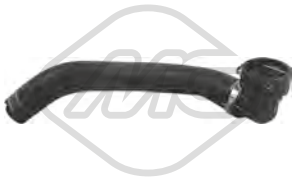

97036
manicotto radiatore [inferiore] 1.4

oe: 50515050

07464
manicotto riscaldamento [entrata] 1.6 JTDM

oe: 51779537 -- 55702169

09466
manicotto doppio di riscaldamento 1.4

oe: 51773096

09471
kit manicotti riscaldamento 1.3 MJT

oe: 51779534 -- 51779536

09827
manicotto radiatore 1.3 MJT

oe: 51779535

02789 Ø 50.15 mm
tappo monoblocco

oe: 7579570 -- 55182787

04893 Ø 51.15 mm
tappo monoblocco 1.4-1.4 TJet

oe: 91600682

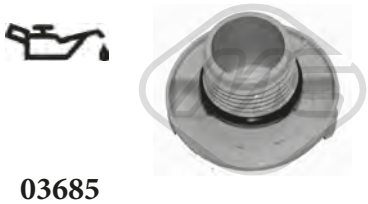

03685
tappo olio motore 1.3 MJT

oe: 73501331 -- 55197222

03866
tappo olio motore

oe: 55187763

© INDUSTRIAL METALCAUCHO, S.L.U.

03837 Ø 80 mm
coperchio filtro olio 1.3 MJT-1.4-1.4 TJet-1.4 TMA

oe: 73500070

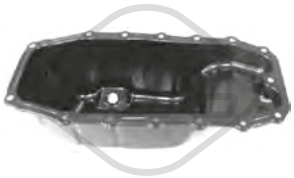

05915
coppa olio 1.3 MJT

oe: 55197679

05919
coppa olio 1.4

oe: 46747597 -- 55200418

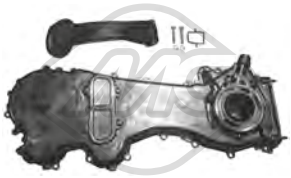

06581
coperchio distribuzione 1.3 MJT

oe: 71771635 -- 73502327

00675 Dimensioni filettatura: 22x1.5
tappo coppa olio 0.9-1.3 MJT-1.4-1.4 TJet-1.4 TMA-1.6 JTDM

oe: 7740368 -- 7734022

00676 Dimensioni filettatura: 22x1.5
tappo coppa olio 0.9-1.3 MJT-1.4-1.4 TJet-1.4 TMA-1.6 JTDM

oe: 7740368 -- 7734022

05106 Dimensioni filettatura: 22x150
tappo coppa olio 1.3 MJT

oe: 46823517

05432 Dimensioni filettatura: M18x1,5
tappo coppa olio 1.4-1.4 TJet-1.6 JTDM

oe: 652950 -- 55196505

05673 Dimensioni filettatura: 12x150
tappo coppa olio 1.4-1.4 TJet

oe: 55184773

05731
scambiatore di calore 1.3 MJT-1.6 JTDM

oe: 55197216 -- 55197216

39093
scambiatore di calore 1.3 MJT

oe: 1616315280 -- 55255370

39096
scambiatore di calore 1.3 MJT

oe: 55183548

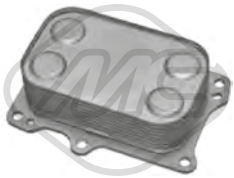

39097
scambiatore di calore 1.4-1.4 TB-1.4 TMA

oe: 55236756 -- 55215005

05504 L: 660 mm
asta livello olio 1.3 MJT

oe: 55191259

39157 L: 465 mm
asta livello olio 1.4

oe: 46551164 -- 55191676

39162 L: 520 mm
asta livello olio 1.4-1.4 TB-1.4 TMA

oe: 55228657

39163 L: 520 mm
asta livello olio 0.9-1.4

oe: 55227776 -- 55231161

39166 L: 660 mm
asta livello olio 1.6 JTDM

oe: 55264109

© INDUSTRIAL METALCAUCHO, S.L.U.

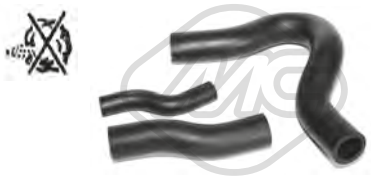

09386
kit manicotti sfiato olio 1.3 MJT

oe: 55185374 -- 55191438

Tipo funzionamento: elettrico
N° raccordi: 2

93044
valvola EGR con guarnizioni 1.3 MJT

oe: 71793408 -- 71788550

06585
kit iniezione 8 pezzi 1.3 MJT

oe: 93188667 -- 93195391

92049
tubo carburante 1.3 MJT

oe: 55245385

SISTEMA DI ALIMENTAZIONE ARIA e TURBO

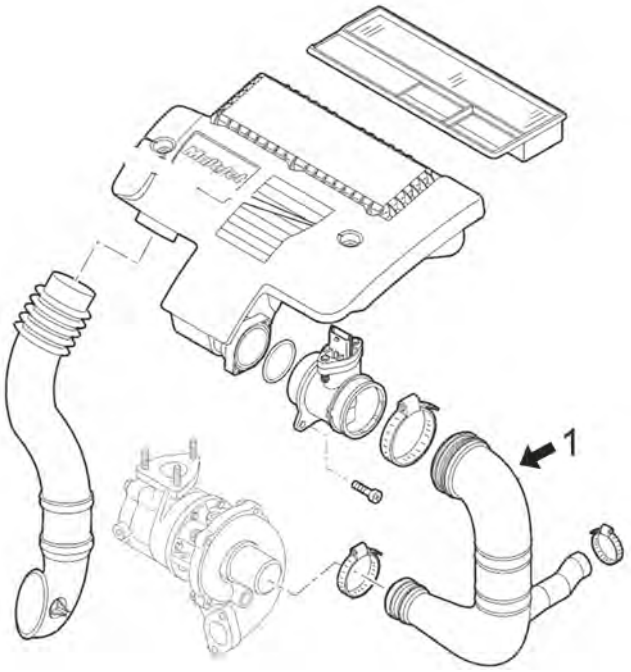

motore 1.3MJTD:

1	03875	manicotto dal filtro aria al turbo motore da 75CV
	03905	manicotto dal filtro aria al turbo motore da 90CV

C2M7587TURBOP1 ALFA ROMEO MITO (955) 09/2008 -

03875
tubo flessibile aria 1.3 MJT

oe: 51848880 -- 55193853

03905
tubo ingresso aria a Turbo 1.3 MJT

oe: 51777765

09409
manicotto turbo 1.4 TJet

oe: 51825661

© INDUSTRIAL METALCAUCHO, S.L.U.

09898
manicotto turbo 1.3 MJT

oe: 55703081

09899
manicotto turbo 1.3 MJT

oe: 55703081

09920
manicotto turbo 1.3 MJT

oe: 55703072

09934
manicotto turbo 1.3 MJT

oe: 51904555

84058
cavo acceleratore 0.9-1.4

oe: 542545 -- 77365544

97040
manicotto turbo 1.6 JTDM

oe: 50516866

97052
manicotto turbo 1.6 JTDM

oe: 50520203

97101
manicotto turbo 1.4-1.4 TJet-1.4 TMA

oe: 51888099 -- 50515053

SOSPENSIONE ANTERIORE e SUPPORTI MOTORE

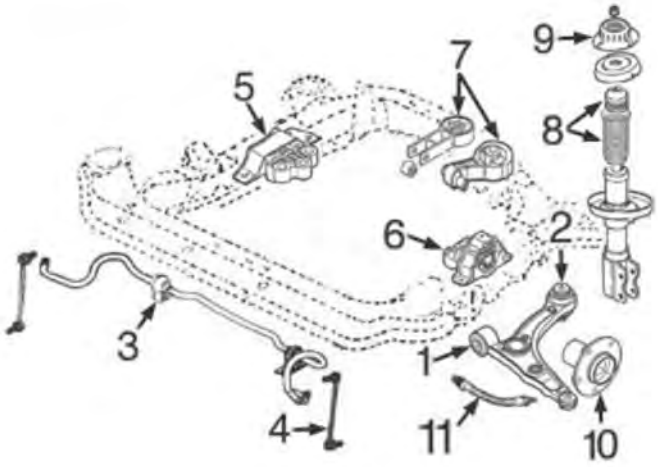

motore benzina 1.4/16v e motore diesel 1.3MJTD-1.6JTD

1	05345	silentblock braccio sospensione anteriore
2	05473	silentblock posteriore braccio anteriore
3	05515	boccola barra stabilizzatrice
4	05630	bielletta barra stabilizzatrice
5	05590	supporto motore destro
	05592	supporto motore destro
	05595	supporto motore destro
6	05596	supporto motore sinistro
	05597	supporto motore sinistro
	05598	supporto motore sinistro
7	05600	supporto motore posteriore
	05601	supporto motore posteriore
	05603	supporto motore posteriore
8	05606	kit coperchio e paracolpo sospensione
9	06188	supporto ammortizzatore anteriore con cuscinetto

C2M7587SOPDP1 ALFA ROMEO MITO (955) 09/2008 -

SOSPENSIONE POSTERIORE

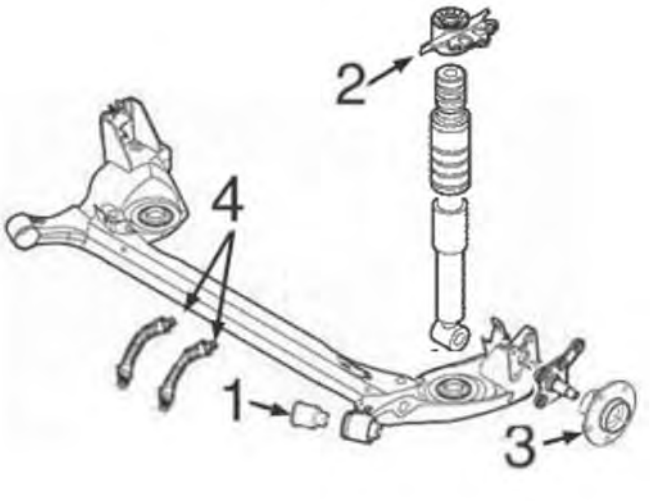

1	05586	silentblock ponte posteriore
2	05604	supporto superiore ammortizzatore posteriore
3	90116	mozzo ruota posteriore

C2M7587SOPTP1 ALFA ROMEO MITO (955) 09/2008 -

01032
supporto motore [sul lato del cambio Assale posteriore] 0.9

oe: 51889976

05590
supporto motore [Dx] 1.3 MJT

oe: 55703651

05592
supporto motore [Dx] 1.4-1.4 TJet-1.4 TMA-1.6 JTDM

oe: 51813198

05595
supporto motore [Dx] 1.4

oe: 51816525 -- 55700431

05596
supporto motore [Sx] 1.4-1.4 TJet-1.6 JTDM

oe: 52085828 -- 51782160

05597
supporto motore [Sx] 1.4-1.6 JTDM

oe: 55700655

05598
supporto motore [Sx] 1.3 MJT

oe: 55700435

05600
supporto motore [posteriore] 1.3 MJT

oe: 55700442

05601 L: 110 mm
supporto motore [posteriore] 1.4 TJet-1.6 JTDM

oe: 55700441

© INDUSTRIAL METALCAUCHO, S.L.U.

05603 Ø 13 mm
supporto motore [posteriore Assale anteriore] 1.4 TJet

oe: 51794078

06496
supporto motore [Sx anteriore] 1.6 JTDM

oe: 50508653

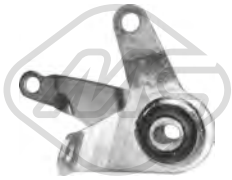

06909
supporto motore [posteriore] 1.3 MJT

oe: 55700440

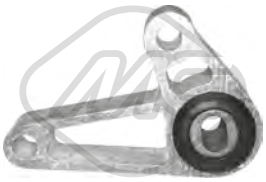

06910
supporto motore [inferiore] 1.4

oe: 55700439

57124
supporto motore [Assale anteriore Dx] 1.6 JTDM

oe: 51888093 -- 51888091

57128
supporto motore [sul lato del cambio Sx] 1.6 JTDM

oe: 51818330 -- 51840944

05345 Ø 13 mm Ø 42,3 mm
silentblock braccio sospensione [Assale anteriore] 0.9-1.3 MJT-1.4-1.4 TB-1.4 TJet-1.4 TMA-1.6 JTDM

oe: 55703629 -- 55703627

05473 Ø 12 mm Ø 72.9 mm
silentblock braccio sospensione [Assale anteriore bilaterale] 1.3 MJT-1.6 JTDM

oe: 55703629 -- 55703627

05514 Ø 18| 19 mm
boccola barra stabilizzatrice [Assale anteriore] 1.6 JTDM

oe: 50515569 -- 55702727

05515 Ø 20 mm
boccola barra stabilizzatrice [Assale anteriore] 1.3 MJT-1.4-1.4 TJet-1.6 JTDM

oe:

05586 Ø 12 mm Ø 68,5 mm
silentblock ponte [Assale posteriore] 1.3 MJT

oe: 402538 -- 51804551

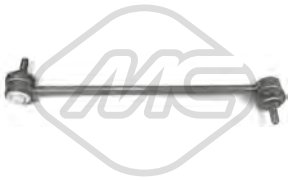

05630 Ø 9 mm L: 301 mm
bielletta barra stabilizzatrice [Assale anteriore bilaterale] 1.3 MJT-1.4-1.4 TJet-1.4 TMA-1.6 JTDM

oe: 55700753 -- 50531823

06416 Ø 19 mm L: 1045 mm
barra stabilizzatrice [Assale anteriore bilaterale] 0.9-1.3 MJT-1.4-1.4 TB-1.4 TJet-1.4 TMA-1.6 JTDM

oe: 50515568 -- 50515569

05475
supporto ammortizzatore [Assale anteriore] 1.3 MJT-1.4-1.4 TJet-1.4 TMA-1.6 JTDM

oe: 50521707 -- 52027765

05604
supporto ammortizzatore [Assale posteriore Dx] 1.3 MJT-1.4-1.4 TJet-1.4 TMA-1.6 JTDM

oe: 55701901

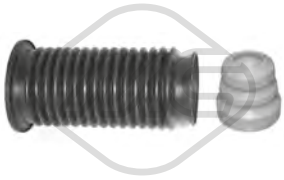

05606
kit cuffia e tampone poliuretano ammortizzatore [Assale anteriore] 1.3 MJT-1.4-1.4 TJet-1.4 TMA-1.6 JTDM

oe: 51755686 -- 55700767

06188
kit supporto ammortizzatore [Assale anteriore bilaterale] 1.3 MJT-1.4-1.4 TJet-1.4 TMA-1.6 JTDM

oe: 50521707 -- 52027765

06262
cuffia tampone ammortizzatore [Assale anteriore bilaterale] 0.9-1.3 MJT-1.4-1.4 TB-1.4 TJet-1.4 TMA-1.6 JTDM

oe: 51799996 -- 55700767

© INDUSTRIAL METALCAUCHO, S.L.U.

06395
kit cuffia e tampone poliuretano ammortizzatore [Assale posteriore] 0.9-1.3 MJT-1.4-1.4 TJet-1.4 TMA-1.6 JTDM

oe: 50508844

06514 Ø 12,5 mm
supporto ammortizzatore [Assale anteriore] 1.4-1.4 TJet-1.4 TMA-1.6 JTDM

oe: 51780702

57917
cuscinetto ammortizzatore [Assale posteriore Superiore] 0.9-1.3 MJT-1.4-1.4 TJet-1.4 TMA-1.6 JTDM

oe: 55700710

74038
cuscinetto ammortizzatore [inferiore] 0.9-1.3 MJT-1.4-1.4 TJet-1.4 TMA-1.6 JTDM

oe: 55703699

Ø 117,5 mm

90116 H: 62 mm
mozzo ruota [Assale post. bilaterale] 1.4-1.4 TJet-1.6 JTDM

oe: 46519901 -- 51754193

Ø 117 mm

90218 H: 61.6 mm
mozzo ruota [Assale post. bilaterale] 0.9-1.3 MJT-1.4-1.4 TB-1.4 TJet-1.4 TMA-1.6 JTDM

oe: 60816007 -- 71769738

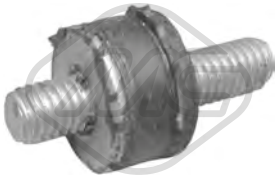

02823 Ø 15 mm
supporto filtro

oe: SE3952110 -- 834976

74100 Ø 37 mm Ø 72 mm
cuscinetto ruota 1.3 MJT-1.4-1.4 TJet-1.4 TMA-1.6 JTDM

oe: 46519869 -- 55703171

96481 L: 425 mm
tubo freno [Assale anteriore bilaterale] 0.9-1.3 MJT-1.4-1.4 TB-1.4 TJet-1.4 TMA-1.6 JTDM

oe: 51980402 -- 51835425

96482 L: 165 mm
tubo freno [Assale post. bilaterale] 0.9-1.3 MJT-1.4-1.4 TB-1.4 TJet-1.4 TMA-1.6 JTDM

oe: 55700975

Ø 20 - 65 mm

01154 kit **00154**
kit cuffia trasmissione [sul lato del cambio Assale anteriore bilaterale] 0.9-1.4

oe: 7715294 -- 7715294

Ø 24 - 80 mm

01155 kit **00155**
kit cuffia trasmissione [lato ruota Assale anteriore bilaterale] 1.3 MJT

oe: 46308323

Ø 22 - 73 mm

01171 kit **00171**
kit cuffia trasmissione [lato ruota] 1.4

oe: 3293.12 -- 3293.12

Ø 26 - 80 mm

01254 kit **00254**
kit cuffia trasmissione [lato ruota Assale anteriore bilaterale] 1.4 TJet-1.6 JTDM

oe: 71745014

Ø 21 - 65 mm

01282 kit **00282**
kit cuffia trasmissione [sul lato del cambio Assale anteriore bilaterale]

oe: 71771172 -- 46308326

Ø 23 - 80 mm

01996 kit **00996**
kit cuffia trasmissione [Assale post. bilaterale lato ruota Assale anteriore bilaterale] eje delantero, ambos lados

oe: 46307584 -- 46307575

Ø 27 - 87,5 mm

11044 kit **10044**
kit cuffia trasmissione [sul lato del cambio Assale anteriore bilaterale] 1.4-1.4 TB-1.4 TMA-1.6 JTDM

oe: 7N0498201B -- 1603281

Ø 25,5 - 85 mm

11048 kit **10048**
kit cuffia trasmissione [lato ruota Assale anteriore bilaterale] 1.3 MJT-1.4-1.4 TB-1.4 TJet-1.4 TMA-1.6 JTDM

oe: 7701209931 -- 31607591694

© INDUSTRIAL METALCAUCHO, S.L.U.

Ø 23 - 65 mm

11081 kit **10081**

kit cuffia trasmissione [sul lato del cambio Assale anteriore bilaterale] 1.4 TJet-1.6 JTDM

oe: 71745018

Ø 24,5 - 69 mm

11100 kit **10100**

kit cuffia trasmissione [sul lato del cambio Assale anteriore bilaterale] 1.3 MJT-1.4-1.4 TJet-1.6 JTDM

oe: 46308469

Ø 11 - 55 mm

01835 kit **00835**

kit cuffia cremagliera sterzo [Assale anteriore] 1.4-1.4 TJet-1.6 JTDM

oe: 77363828

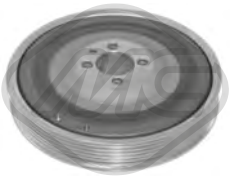

04308 Ø 169 mm - 6 N° alette

puleggia smorzatore con antivibrante 1.6 JTDM

oe: 55185409

04719 Ø 164 mm - 6 N° alette

puleggia smorzatore con antivibrante 1.3 MJT

oe: 46819147 -- 55200498

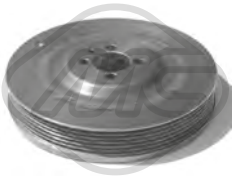

05689 Ø 169 mm - 6 N° alette

puleggia smorzatore con antivibrante 1.6 JTDM

oe:

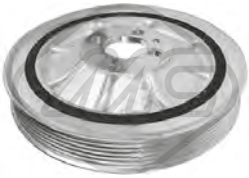

06211 Ø 164.78 mm - 6 N° alette

puleggia smorzatore con antivibrante 1.6 JTDM

oe: 55210310 -- 55265660

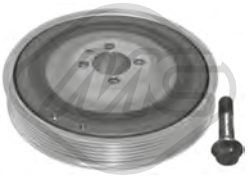

14308 Ø 169 mm - 6 N° alette

kit albero motore con antivibrante 1.6 JTDM

oe: 55185409

05090 Ø 65 mm

cuscinetto tendicinghia 1.4-1.4 TB-1.4 TJet-1.4 TMA

oe: 55232827 -- 55195023

05658 Ø 65 mm

cuscinetto tendicinghia 1.3 MJT

oe: 51821652 -- 9S516A228BA

05670 Ø 17 mm Ø 54 mm - 6 N° alette

puleggia alternatore 1.3 MJT

oe: 77364723 -- 77364721

05671 Ø 16 mm Ø 54 mm - 6 N° alette

puleggia alternatore 1.3 MJT

oe: 77362721 -- 77367129

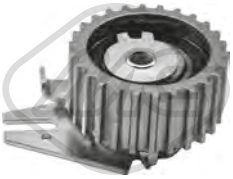

57142 Ø 65,0 mm

cuscinetto tendicinghia 1.6 JTDM

oe: 55238027 -- 71747799

57160 Ø 10,0 mm Ø 53,0 mm

cuscinetto tendicinghia 1.6 JTDM

oe: 71771498 -- 55187100

57161 Ø 55,5 mm

cuscinetto tendicinghia 1.4

oe: 55233759 -- 55183497

57165 Ø 60,0 mm

cuscinetto tendicinghia 1.4-1.4 TB-1.4 TJet-1.4 TMA

oe: 73503128 -- 55248394

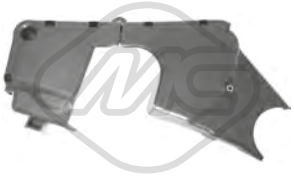

03867

kit coperchio cinghia distribuzione 1.4

oe: 55183452 -- 55183453

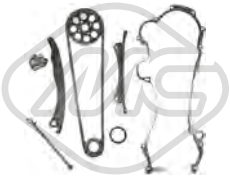

05239

kit catena distribuzione 1.3 MJT

oe: 55251472 -- 55205447

© INDUSTRIAL METALCAUCHO, S.L.U.

ALFA ROMEO MITO (955) 09/2008 -

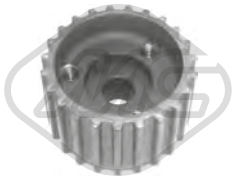

05478 N° denti: 23
pignone distribuzione 1.4-1.4 TJet

oe: 55203781

06173
kit catena distribuzione 0.9

oe: 55258509 -- 55187537

80444 L: 1212/900 mm
cavo cambio 0.9-1.3 MJT-1.4-1.4 TJet-1.4 TMA

oe: 55235450 -- 55221388

80444O L: 1212/900 mm
cavo cambio 0.9-1.3 MJT-1.4-1.4 TJet-1.4 TMA

oe: 55235450 -- 55221388

80445 L: 1410/995 mm
cavo cambio 0.9-1.3 MJT-1.4-1.4 TJet-1.4 TMA-1.6 JTDM

oe: 55235449 -- 55222687

80445O L: 1410/995 mm
cavo cambio 0.9-1.3 MJT-1.4-1.4 TJet-1.4 TMA-1.6 JTDM

oe: 55235449 -- 55222687

81135 L: 1155/830 mm
cavo cambio 1.3 MJT

oe: 55230717 -- 55203158

81135O L: 1155/830 mm
cavo cambio 1.3 MJT

oe: 55230717 -- 55203158

81148 L: 1185/790 mm
cavo cambio 1.3 MJT

oe: 55199874

81148O L: 1185/790 mm
cavo cambio 1.3 MJT

oe: 55199874

81149 L: 1190/800 mm
cavo cambio 1.3 MJT

oe: 55230718 -- 55199873

81149O L: 1190/800 mm
cavo cambio 1.3 MJT

oe: 55230718 -- 55199873

81150 L: 1130/835 mm
cavo cambio 1.4-1.4 TJet-1.4 TMA

oe: 55230721

81150O L: 1130/835 mm
cavo cambio 1.4-1.4 TJet-1.4 TMA

oe: 55230721

81151 L: 1200/892 mm
cavo cambio 1.3 MJT-1.4-1.4 TMA

oe: 55231155

81151O L: 1200/892 mm
cavo cambio 1.3 MJT-1.4-1.4 TMA

oe: 55231155

81152 L: 1133/835 mm
cavo cambio 1.4-1.4 TJet-1.4 TMA

oe: 55231153

81152O L: 1133/835 mm
cavo cambio 1.4-1.4 TJet-1.4 TMA

oe: 55231153

© INDUSTRIAL METALCAUCHO, S.L.U.

81157 L: 1325/960 mm
cavo cambio 1.4-1.4 TJet-1.4 TMA

oe: 55230720 -- 55223407

81157O L: 1325/960 mm
cavo cambio 1.4-1.4 TJet-1.4 TMA

oe: 55230720 -- 55223407

04268 L: 183.4 mm
forcella frizione 1.4

oe: 7617578

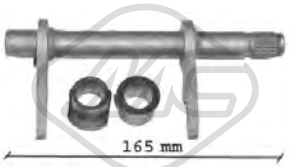

05707 L: 165|164 mm
forcella frizione 1.3 MJT

oe: 46784964 -- 46784963

05714 Ø 25 mm
guida frizione 1.3 MJT

oe: 46411117

57916
pompa frizione [anteriore] 0.9-1.3 MJT-1.4-1.4 TB-1.4 TJet-1.4 TMA-1.6 JTDM

oe: 55251837 -- 55190993

05558
supporto marmitta 1.3 MJT-1.4-1.6 JTDM

oe: 1755.S7 -- 1755.S7

05560
supporto marmitta [posteriore] 1.3 MJT-1.4-1.4 TJet-1.6 JTDM

oe: 5852693 -- 55702862

68155 L: 310 mm
spazzola tergicristalli [posteriore] 0.9-1.3 MJT-1.4-1.4 TB-1.4 TJet-1.4 TMA-1.6 JTDM

oe: 50508588

50216 L: 630 mm
sensore velocità ruota - ABS Sensore attivo [Assale post. bilaterale] 0.9-1.3 MJT-1.4-1.4 TB-1.4 TJet-1.4 TMA-1.6 JTDM

oe: 52012826

03758
vaschetta espansione 1.8 16V

oe: 60654720

07332
manicotto radiatore 1.8 16V

oe: 60652769

30216
scatola termostato 88 °C 1.8 16V-2.0 T.S. 16V

oe: 60653946

30223
scatola termostato 83 °C 2.0 T.S. 16V

oe: 60602148

30226
scatola termostato 88 °C 2.0 JTS

oe: 60676067

00675 Dimensioni filettatura: 22x1.5
tappo coppa olio 1.8 16V-2.0 JTS-2.0 T.S. 16V

oe: 7740368 -- 7734022

00676 Dimensioni filettatura: 22x1.5
tappo coppa olio 1.8 16V-2.0 JTS-2.0 T.S. 16V

oe: 7740368 -- 7734022

04062 Dimensioni filettatura: M 18 x 1,5
tappo coppa olio 1.8 16V-2.0 JTS-2.0 T.S. 16V

oe: 60813578 -- 60812431

00245
gommina asta livello olio SPIDER 3.0 V6

oe: 4328493 -- 4102056

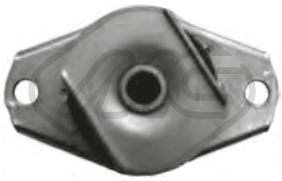

02344
supporto motore [posteriore] 1.8 16V-2.0 T.S. 16V-2.0 JTS

oe: 7652240 -- 7629021

05537
supporto motore [Sx] 2.0 T.S. 16V-2.0 V6 T-3.0 V6

oe: 60814234 -- 46781213

05545
supporto motore [posteriore] 1.8 16V-2.0 T.S. 16V-3.0 V6

oe: 46758638

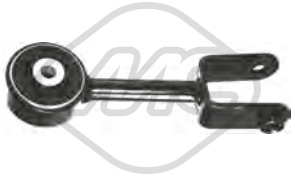

05565
tirante motore [Dx] 1.8 16V-2.0 JTS-2.0 T.S. 16V-2.0 V6 T-3.0 V6-3.0 V6 24V-3.2 V6 24V

oe: 46752045 -- 60627691

02143
silentblock braccio sospensione [Assale anteriore bilaterale] 1.8 16V

oe: 60625005

02144 Ø 40|52 mm
silentblock braccio sospensione [Assale anteriore bilaterale] 1.8 16V

oe: 60651736

02637 Ø 12,3 mm L: 100 mm
bielletta barra stabilizzatrice [Assale anteriore] GTV 1.8 16V-2.0 JTS-2.0 T.S. 16V-2.0 V6 T-3.0 V6 24V-3.2 V6 24V

oe: 60570627 -- 7601647

02673 Ø 19,9 mm
silentblock braccio sospensione [Assale anteriore Dx] 2.0 T.S. 16V-2.0 V6 T-3.0 V6 24V

oe: 7601068

02674 Ø 19,9 mm
silentblock braccio sospensione [Assale anteriore Sx] 2.0 T.S. 16V-2.0 V6 T-3.0 V6 24V

oe: 7601065

© INDUSTRIAL METALCAUCHO, S.L.U.

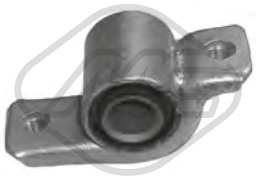

02675 Ø 19.9 mm Ø 41 mm
silentblock braccio sospensione [Assale anteriore inferiore] 2.0 T.S. 16V-2.0 V6 T-3.0 V6 24V

oe: 7601064

05548
silentblock braccio sospensione [Assale anteriore Sx] 1.8 16V-2.0 T.S. 16V-2.0 V6 T-3.0 V6 24V-3.0 V6

oe: 60622560

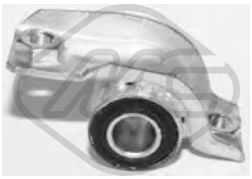

05549 Ø 19 mm
silentblock braccio sospensione [Assale anteriore Dx] 1.8 16V-2.0 T.S. 16V-2.0 V6 T-3.0 V6 24V-3.0 V6

oe: 60652466

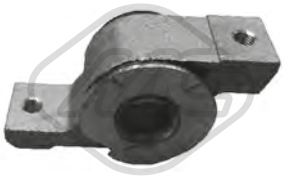

05550 Ø 20 mm
silentblock braccio sospensione [Assale anteriore Sx] 1.8 16V

oe:

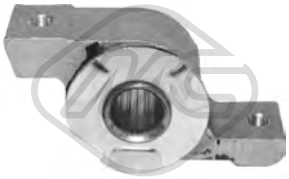

05551 Ø 20 mm
silentblock braccio sospensione [Assale anteriore Dx] 1.8 16V

oe: 60652466

52092
braccio sospensione [Assale anteriore Dx] 1.8 16V-2.0 JTS-2.0 T.S. 16V-2.0 V6 T-3.0 V6 24V-3.0 V6-3.2 V6 24V

oe: 60813044 -- 60564479

52102
braccio sospensione [Assale anteriore Sx] 1.8 16V-2.0 JTS-2.0 T.S. 16V-2.0 V6 T-3.0 V6 24V-3.0 V6-3.2 V6 24V

oe: 60593621 -- 46456049

06213
tampone ammortizzatore [Assale posteriore] 2.0 JTS-3.0 V6 24V-3.0 V6-3.2 V6 24V

oe: 60811757 -- 7782710

90114 Ø 116 mm N° denti: 25 H: 71.5 mm
mozzo ruota [Assale anteriore] 2.0 T.S. 16V-2.0 V6 T-3.0 V6-3.0 V6 24V

oe: 60653528 -- 60563372

90115 Ø 116 mm N° denti: 25 H: 71,5 mm
mozzo ruota [Assale anteriore bilaterale] 1.8 16V-2.0 JTS-2.0 T.S. 16V

oe: 60811032 -- 82466910

74046 Ø 37 mm Ø 72 mm
cuscinetto ruota [Assale anteriore] 1.8 16V-2.0 T.S. 16V-2.0 JTS-2.0 V6 T-3.0 V6 24V-3.0 V6-3.2 V6 24V

oe: 0071714460 -- 0046773661

74100 Ø 37 mm Ø 72 mm
cuscinetto ruota 1.8 16V-2.0 JTS-2.0 T.S. 16V

oe: 46519869 -- 55703171

96017 L: 436 mm
tubo freno [Assale anteriore bilaterale] 2.0 T.S. 16V-2.0 V6 T-3.0 V6

oe: 5986578 -- 5966685

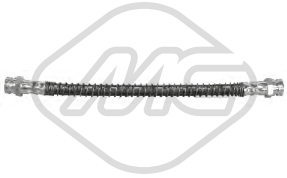

96031 L: 265 mm
tubo freno [Assale posteriore] 2.0 T.S. 16V-2.0 V6 T-3.0 V6-3.0 V6 24V

oe: 480665 -- 480665

96544 L: 185 mm
tubo freno [Assale post. bilaterale] 1.8 16V-2.0 T.S. 16V-2.0 V6 T-3.0 V6-3.0 V6 24V

oe: 71736960 -- 60800372

Ø 25 - 81 mm
01115 kit **00099**
kit cuffia trasmissione [lato ruota Assale anteriore bilaterale] 1.8 16V-2.0 JTS-2.0 T.S. 16V

oe: 46429633

Ø 22 - 74 mm
01157 kit **00157**
kit cuffia trasmissione [lato ruota Assale anteriore bilaterale] 1.8 16V-2.0 T.S. 16V-2.0 JTS

oe: 46307555 -- 46307575

Ø 27 - 94 mm
01217 kit **00217**
kit cuffia trasmissione [lato ruota] 2.0 V6 T-3.0 V6 24V-3.0 V6

oe:

© INDUSTRIAL METALCAUCHO, S.L.U.

Ø 23 - 99 mm

01510 kit **00510**

kit cuffia trasmissione [sul lato del cambio Assale anteriore bilaterale] 1.8 16V-2.0 T.S. 16V

oe: 33211208443

Ø 23 - 99 mm

01529 kit **00529**

kit cuffia trasmissione [sul lato del cambio Assale anteriore bilaterale] 1.8 16V-2.0 JTS-2.0 T.S. 16V-2.0 V6 T-3.0 V6 24V-3.0 V6-3.2 V6 24V

oe: 60811035 -- 9945301

Ø 23 - 80 mm

01996 kit **00996**

kit cuffia trasmissione [Assale post. bilaterale lato ruota Assale anteriore bilaterale] eje delantero, ambos lados 2.0 T.S. 16V

oe: 46307584 -- 46307575

Ø 24 - 92 mm

11033 kit **10033**

kit cuffia trasmissione [lato ruota Assale anteriore bilaterale] 2.0 V6 T-3.0 V6-3.0 V6 24V

oe: 60809610 -- 60556609

Ø 27 - 90 mm

11049 kit **10049**

kit cuffia trasmissione [lato ruota Assale anteriore bilaterale] 3.2 V6 24V

oe: 46307733 -- 46307733

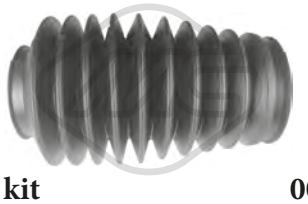

-

01773 kit **00773**

kit cuffia cremagliera sterzo 1.8 16V-2.0 JTS-2.0 T.S. 16V-2.0 V6 T-3.0 V6 24V-3.0 V6-3.2 V6 24V

oe: 1609073 -- 36020076

Ø 12 - 61 mm

01930 kit **00930**

kit cuffia cremagliera sterzo [Assale anteriore bilaterale] 1.8 16V

oe: 77362287

Ø 10 - 55 mm

11010 kit **10010**

kit cuffia cremagliera sterzo [Assale anteriore bilaterale] 2.0 T.S. 16V-2.0 V6 T-3.0 V6 24V-3.0 V6

oe: 9950650 -- 9947369

Ø 12.5 - 55 mm

11018 kit **10018**

kit cuffia cremagliera sterzo [Assale anteriore] 1.8 16V-2.0 JTS-2.0 T.S. 16V-2.0 V6 T-3.0 V6-3.0 V6 24V-3.2 V6 24V

oe: 9948213 -- 9951290

04011

boccola rinvio asta cambio 1.8 16V-2.0 JTS-2.0 T.S. 16V

oe: 4259848

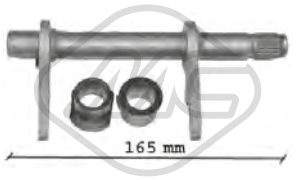

05707 L: 165|164 mm

forcella frizione 1.8 16V-2.0 JTS-2.0 T.S. 16V

oe: 46784964 -- 46784963

02055

pompa tergicristalli 1.8 16V-2.0 JTS-2.0 T.S. 16V-2.0 V6 T-3.0 V6 24V-3.0 V6-3.2 V6 24V

oe: 71730139 -- 46760972

© INDUSTRIAL METALCAUCHO, S.L.U.

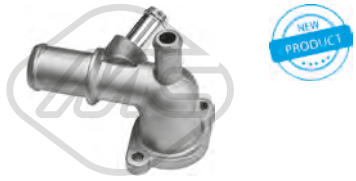

03240
flangia termostato 0.8-1.0

oe: 96666227

03549 Pressione [bar]: 1.2
tappo vaschetta acqua 0.8-1.0

oe: 96420303 -- 96293957

03943
vaschetta espansione 0.8-1.0

oe: 96591467

03987
vaschetta espansione 0.8-1.0

oe: 96314169

07447
manicotto radiatore [inferiore] 1.0

oe: 96455322

07451
manicotto radiatore [Superiore] 0.8

oe: 96591464

07452
manicotto radiatore [inferiore] 0.8

oe: 96591465

97760
manicotto radiatore [Superiore] 1.0

oe: 96455319

Tipo эfunzionamento: elettrico
93027 N° raccordi: 5
valvola EGR con guarnizione 1.0

oe: 96612545 -- 96291093

Tipo эfunzionamento: elettrico
93055 N° raccordi: 5
valvola EGR con guarnizione 1.0

oe: 96291093 -- 96325535

06433 Ø 21 mm
boccola barra stabilizzatrice [Assale anteriore bilaterale] 0.8-1.0

oe: 96322618

07035 Ø 16,0 mm Ø 42,5 mm
boccola barra stabilizzatrice [Assale anteriore bilaterale] 0.8-1.0

oe: 96380586

52075 Ø 15 mm
braccio sospensione [Assale anteriore bilaterale] 0.8-1.0

oe: 96316765 -- 4705172

06295
cuffia tampone ammortizzatore [Assale anteriore bilaterale] 0.8-1.0

oe: 96535008 -- 96396591

07134
kit supporto ammortizzatore [Assale anteriore] 0.8-1.0

oe: 96653239 -- 96535011

96483 L: 435 mm
tubo freno [Assale anteriore bilaterale] 0.8-1.0

oe: 96316525

96547 L: 435 mm
tubo freno [Assale anteriore bilaterale] 0.8-1.0

oe: 8796934 -- 93822492

Ø 19 - 60 mm
11035 kit **10035**
kit cuffia trasmissione [sul lato del cambio Assale anteriore bilaterale] 0.8-1.0

oe: 93741018 -- 96245310

© INDUSTRIAL METALCAUCHO, S.L.U.

02244
boccola sterzo 0.8-1.0

oe: 96269527 -- 93741067

80171 L: 851/576 mm
cavo frizione manuale 0.8

oe: 96315242

© INDUSTRIAL METALCAUCHO, S.L.U.

02234
termostato raffreddamento 105 °C AVEO 1.4

oe: 96984104 -- 96980318

03549 Pressione [bar]: 1.2
tappo vaschetta acqua AVEO 1.4

oe: 96420303 -- 96293957

03939
vaschetta espansione AVEO 1.2-1.4

oe: 96815542 -- 96930818

30285
termostato raffreddamento 88 °C 1.2-1.4-1.4 16V

oe: 96610574

35717
termostato raffreddamento 88 °C 1.4-1.4 16V

oe: 96282726 -- 96407677

02667 Dimensioni filettatura: M14 x 1,5
tappo coppa olio AVEO 1.4

oe: 96023264 -- 90502556

39098
scambiatore di calore AVEO 1.4

oe: 5650833 -- 055571687

06436 Ø 16 mm
boccola barra stabilizzatrice [Assale anteriore bilaterale] 1.2-1.4-1.4 16V

oe: 96870461 -- 96804650

06664 Ø 12 mm Ø 28 mm L: 47 mm
silentblock braccio sospensione [Assale anteriore] AVEO 1.2-1.4

oe: 96535087

06665 Ø 12 mm Ø 60 mm
silentblock braccio sospensione [Assale anteriore] AVEO 1.4

oe: 95479763 -- 96653381

06778
bielletta barra stabilizzatrice [Assale anteriore] AVEO 1.2-1.4

oe: 96288865 -- 95994977

07134
kit supporto ammortizzatore [Assale anteriore] 1.2-1.4-1.4 16V

oe: 96653239 -- 96535011

74098 Ø 64 mm
cuscinetto ruota [Assale posteriore] AVEO 1.2-1.4

oe: 94536117

83996 L: 888/595 mm
cavo frizione manuale AVEO 1.2-1.4

oe: 96339736

© INDUSTRIAL METALCAUCHO, S.L.U.

02234
termostato raffreddamento 105 °C 1.6

oe: 96984104 -- 96980318

03266
termostato raffreddamento 105 °C 1.6

oe: 55587349 -- 55564891

30236
flangia termostato 103 °C 1.2-1.4

oe: 55593033 -- 55579011

02667 Dimensioni filettatura: M14 x 1,5
tappo coppa olio 1.2-1.4-1.6

oe: 96023264 -- 90502556

39096
scambiatore di calore 1.3 D

oe: 55183548 -- 5650355

06674 Ø 12,1 mm Ø 40,5 mm
silentblock braccio sospensione [Assale anteriore] 1.2-1.3 D-1.4-1.4 T-1.6

oe: 95228670

21006
filtro cambio automatico 1.4-1.6

oe: 24237508

06208 Ø 158 mm - 6 N° alette
puleggia smorzatore con antivibrante 1.6

oe: 55565300

05239
kit catena distribuzione 1.3 D

oe: 12855439 -- 55195760

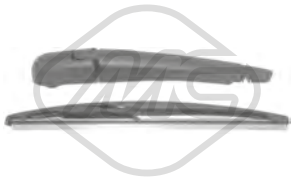

68077 L: 275 mm
spazzola tergicristalli [posteriore] 1.2-1.3 D-1.4-1.4 T-1.6

oe: 95016790

© INDUSTRIAL METALCAUCHO, S.L.U.

35061
separatore olio motore 2.0 D-2.0 D 4WD

oe: 96440314 -- 4805086

05945 Dimensioni filettatura: M 12 x 1,75
tappo coppa olio 2.2 D-2.2 D 4WD-3.0 4WD

oe: 71739255 -- 71739255

02230
termostato raffreddamento 87 °C 2.4-2.4 4WD

oe: 92067408 -- 92062728

57121 Ø 19,0 mm
silentblock braccio sospensione [posteriore inferiore Assale anteriore bilaterale] 2.0 D-2.0 D 4WD-2.4-2.4 4WD-3.2 4WD

oe: 96809676 -- 95248454

Ø 28 - 90 mm
11582 kit **10582**
kit cuffia trasmissione [lato ruota Assale anteriore bilaterale] 2.0 D-2.0 D 4WD-2.4-2.4 4WD-3.2 4WD

oe: 96639351 -- 96639351

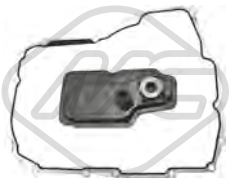

21005
filtro cambio automatico 2.2 D-2.2 D 4WD-2.4 4WD-3.0 4WD

oe: 24230708

21007
filtro cambio automatico 2.0 D 4WD-2.4 4WD-3.2 4WD

oe: 93743025 -- 24240239

06209 Ø 142 mm - 6 N° alette
puleggia smorzatore con antivibrante 2.4-2.4 4WD

oe: 96419497 -- 96350547

05091 Ø 70.1 mm
cuscinetto tendicinghia 2.4-2.4 4WD

oe: 90500229 -- 90502129

02234
termostato raffreddamento 105 °C 1.6-1.8

oe: 96984104 -- 96980318

03266
termostato raffreddamento 105 °C 1.8

oe: 55587349 -- 55564891

03989
vaschetta espansione 1.4-1.6-1.7 TD-1.8-2.0 TD-2.0 CDI

oe: 13393368 -- 13256823

30236
flangia termostato 103 °C 1.4

oe: 55593033 -- 55579011

30302
termostato raffreddamento 89 °C 1.7 D-1.7 TD

oe: 97388357 -- 1338276

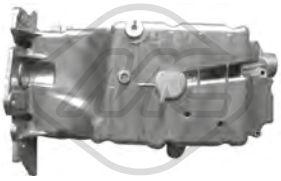

06314
coppa olio 1.8

oe: 55566404

02667 Dimensioni filettatura: M14 x 1,5
tappo coppa olio 1.4-1.6-1.8

oe: 96023264 -- 90502556

05945 Dimensioni filettatura: M 12 x 1,75
tappo coppa olio 2.0 CDI-2.0 TD

oe: 71739255 -- 71739255

39098
scambiatore di calore 1.6-1.8

oe: 5650833 -- 055571687

57467
supporto motore [Sx] 2.0 CDI

oe: 13248544

57468
supporto motore [anteriore] 1.4

oe: 13248599

02173
silentblock braccio sospensione [Assale anteriore bilaterale] 1.4-1.6-1.7 TD-1.8-2.0 CDI

oe: 13334021 -- 13230774

02174 L: 60 mm
silentblock braccio sospensione [Assale anteriore bilaterale] 1.4-1.6-1.7 TD-1.8-2.0 CDI

oe: 13321342

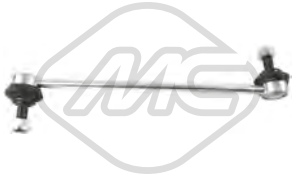

06920 L: 345 mm
bielletta barra stabilizzatrice [Assale anteriore bilaterale] 1.4-1.6-1.8-2.0 TD-2.0 CDI

oe: 13219141

06270
cuffia tampone ammortizzatore [Assale anteriore bilaterale] 1.6-1.8-2.0 CDI

oe: 13256850 -- 312235

06271
cuffia tampone ammortizzatore [Assale anteriore bilaterale] 1.4-1.6-1.7 D-1.8-2.0 TD-2.0 CDI

oe: 344727 -- 13356026

07008
supporto ammortizzatore [Assale anteriore bilaterale] 1.4-1.6-1.7 D-1.7 TD-1.8-2.0 TD-2.0 CDI

oe: 344497 -- 344573

Ø 146,0 mm
N° denti: 30
H: 83.8 mm
90264
mozzo ruota [Assale anteriore bilaterale] 1.6-1.8-2.0 CDI

oe: 13583479 -- 13502829

© INDUSTRIAL METALCAUCHO, S.L.U.

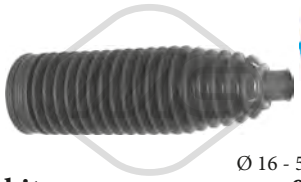

Ø 16 - 53.5 mm

01918 kit **00918**

kit cuffia cremagliera sterzo [Assale anteriore bilaterale] 1.4-1.6-1.7 D-1.7 TD-1.8

oe: 13354440 -- 13286689

Ø 16 - 49 mm

11006 kit **10006**

kit cuffia cremagliera sterzo [Assale anteriore bilaterale] 1.4-1.6-1.7 D-1.8-2.0 CDI-2.0 TD

oe: 13278357

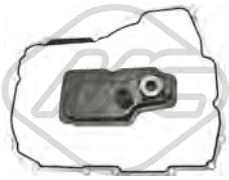

21005

filtro cambio automatico 1.6-1.8-2.0 CDI-2.0 TD

oe: 24230708

21006

filtro cambio automatico 1.6-1.8

oe: 24237508

06208 Ø 158 mm - 6 N° alette

puleggia smorzatore con antivibrante 1.6-1.8

oe: 55565300

84800

cavo freno 1.6-1.8-2.0 CDI

oe: 522063 -- 13328132

03549 Pressione [bar]: 1.2
tappo vaschetta acqua 1.2-1.4-1.4 16V

oe: 96420303 -- 96293957

03938
vaschetta espansione 1.2-1.4-1.4 16V

oe: 96817343

35717
termostato raffreddamento 88 °C 1.4 16V

oe: 96282726 -- 96407677

06436 Ø 16 mm
boccola barra stabilizzatrice [Assale anteriore bilaterale] 1.2-1.4 16V

oe: 96870461 -- 96804650

06664 Ø 12 mm Ø 28 mm L: 47 mm
silentblock braccio sospensione [Assale anteriore] 1.2-1.4-1.4 16V

oe: 96535087

06665 Ø 12 mm Ø 60 mm
silentblock braccio sospensione [Assale anteriore] 1.2-1.4-1.4 16V

oe: 95479763 -- 96653381

06778
bielletta barra stabilizzatrice [Assale anteriore] 1.2-1.4 16V-1.4

oe: 96288865 -- 95994977

06295
cuffia tampone ammortizzatore [Assale anteriore bilaterale] 1.2-1.4-1.4 16V

oe: 96535008 -- 96396591

07134
kit supporto ammortizzatore [Assale anteriore] 1.2-1.4 16V

oe: 96653239 -- 96535011

74098 Ø 64 mm
cuscinetto ruota [Assale posteriore] 1.2-1.4-1.4 16V

oe: 94536117

Ø 19 - 60 mm
11035 kit **10035**
kit cuffia trasmissione [sul lato del cambio Assale anteriore bilaterale] 1.2

oe: 93741018 -- 96245310

83996 L: 888/595 mm
cavo frizione manuale 1.2-1.4-1.4 16V

oe: 96339736

© INDUSTRIAL METALCAUCHO, S.L.U.

03549 Pressione [bar]: 1.2
tappo vaschetta acqua 1.4 16V-1.6-1.8

oe: 96420303 -- 96293957

35692
termostato raffreddamento 87 °C 1.4 16V-1.6

oe: 96835286 -- 96460002

35717
termostato raffreddamento 88 °C 1.6-1.8

oe: 96282726 -- 96407677

02230
termostato raffreddamento 87 °C 1.8

oe: 92067408 -- 92062728

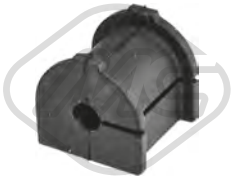

06432 Ø 10 mm
boccola barra stabilizzatrice [Assale post. bilaterale] 1.4 16V-1.6-1.8

oe: 96941966 -- 96933805

06666 Ø 12 mm Ø 44 mm
silentblock braccio sospensione [Assale anteriore] 1.4 16V-1.6-1.8-2.0 D

oe: 96378346

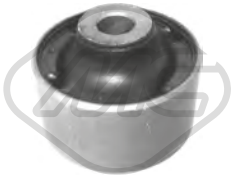

06667 Ø 12 mm Ø 60 mm
silentblock braccio sospensione [Assale anteriore] 1.4 16V-1.6-1.8-2.0 D

oe: 96391856

Ø 24 - 80 mm
11047 kit **10047**
kit cuffia trasmissione [lato ruota Assale anteriore bi-laterale] 1.8

oe: 96489855

21007
filtro cambio automatico 2.0 D

oe: 93743025 -- 24240239

06209 Ø 142 mm - 6 N° alette
puleggia smorzatore con antivibrante 1.8

oe: 96419497 -- 96350547

05091 Ø 70.1 mm
cuscinetto tendicinghia 1.8

oe: 90500229 -- 90502129

06106 Ø 76.4 mm
cuscinetto tendicinghia 1.8

oe: 90571758 -- 90571758

© INDUSTRIAL METALCAUCHO, S.L.U.

03549 Pressione [bar]: 1.2
tappo vaschetta acqua 1.4-1.6-1.8

oe: 96420303 -- 96293957

35692
termostato raffreddamento 87 °C 1.4-1.6

oe: 96835286 -- 96460002

35717
termostato raffreddamento 88 °C 1.6-1.8

oe: 96282726 -- 96407677

02230
termostato raffreddamento 87 °C 1.8

oe: 92067408 -- 92062728

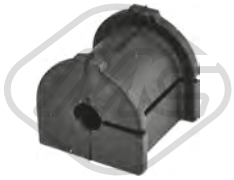

06432 Ø 10 mm
boccola barra stabilizzatrice [Assale post. bilaterale] 1.4-1.6-1.8

oe: 96941966 -- 96933805

06666 Ø 12 mm Ø 44 mm
silentblock braccio sospensione [Assale anteriore] 1.6-1.8-2.0 D

oe: 96378346

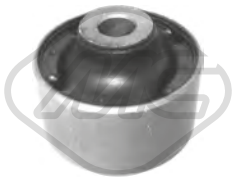

06667 Ø 12 mm Ø 60 mm
silentblock braccio sospensione [Assale anteriore] 1.6-1.8-2.0 D

oe: 96391856

06673 Ø 12,2 mm Ø 72 mm L: 54 mm
silentblock braccio sospensione [Assale anteriore] 2.0 D

oe: 96431044 -- 96261107

Ø 24 - 80 mm
11047 kit **10047**
kit cuffia trasmissione [lato ruota Assale anteriore bilaterale] 1.8

oe: 96489855

21007
filtro cambio automatico 2.0 D

oe: 93743025 -- 24240239

06209 Ø 142 mm - 6 N° alette
puleggia smorzatore con antivibrante 1.8

oe: 96419497 -- 96350547

05091 Ø 70.1 mm
cuscinetto tendicinghia 1.8

oe: 90500229 -- 90502129

06106 Ø 76.4 mm
cuscinetto tendicinghia 1.8

oe: 90571758 -- 90571758

© INDUSTRIAL METALCAUCHO, S.L.U.

02234
termostato raffreddamento 105 °C 1.8

oe: 96984104 -- 96980318

03989
vaschetta espansione 1.4-1.8-2.0 D

oe: 13393368 -- 13256823

02667 Dimensioni filettatura: M14 x 1,5
tappo coppa olio 1.4

oe: 96023264 -- 90502556

05945 Dimensioni filettatura: M 12 x 1,75
tappo coppa olio 2.0 D

oe: 71739255 -- 71739255

39098
scambiatore di calore 1.8

oe: 5650833 -- 055571687

57467
supporto motore [Sx] 2.0 D

oe: 13248544

06271
cuffia tampone ammortizzatore [Assale anteriore bilaterale] 2.0 D

oe: 344727 -- 13356026

Ø 146,0 mm
N° denti: 30
H: 83.8 mm

90264
mozzo ruota [Assale anteriore bilaterale] 1.4-1.8-2.0 D

oe: 13583479 -- 13502829

Ø 16 - 53.5 mm

01918 kit **00918**
kit cuffia cremagliera sterzo [Assale anteriore bilaterale] 1.8-2.0 D

oe: 13354440 -- 13286689

Ø 16 - 49 mm

11006 kit **10006**
kit cuffia cremagliera sterzo [Assale anteriore bilaterale] 1.4-1.8-2.0 D

oe: 13278357

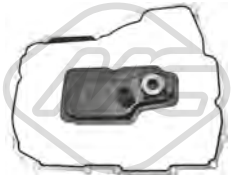

21005
filtro cambio automatico 1.8-2.0 D

oe: 24230708

06208 Ø 158 mm - 6 N° alette
puleggia smorzatore con antivibrante 1.8

oe: 55565300

85137 L: 1873/1745 mm
cavo freno [Sx] 1.8-2.0 D

oe: 13356780

85138 L: 1871/1745 mm
cavo freno [Dx] 1.8-2.0 D

oe: 13356781

© INDUSTRIAL METALCAUCHO, S.L.U.

03549 Pressione [bar]: 1.2
tappo vaschetta acqua 1.6-2.0

oe: 96420303 -- 96293957

35692
termostato raffreddamento 87 °C 1.6-2.0

oe: 96835286 -- 96460002

35717
termostato raffreddamento 88 °C 1.6

oe: 96282726 -- 96407677

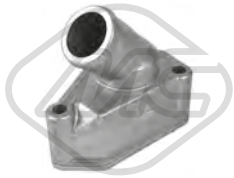

02230
termostato raffreddamento 87 °C 2.0

oe: 92067408 -- 92062728

06666 Ø 12 mm Ø 44 mm
silentblock braccio sospensione [Assale anteriore] 1.6-2.0

oe: 96378346

06673 Ø 12,2 mm Ø 72 mm L: 54 mm
silentblock braccio sospensione [Assale anteriore] 1.6-2.0

oe: 96431044 -- 96261107

06778
bielletta barra stabilizzatrice [Assale anteriore] 1.6-2.0

oe: 96288865 -- 95994977

Ø 24 - 80 mm
11047 kit **10047**
kit cuffia trasmissione [lato ruota Assale anteriore bi-laterale] 1.6-2.0

oe: 96489855

06209 Ø 142 mm - 6 N° alette
puleggia smorzatore con antivibrante 2.0

oe: 96419497 -- 96350547

05091 Ø 70.1 mm
cuscinetto tendicinghia 2.0

oe: 90500229 -- 90502129

02726
supporto marmitta 1.6-2.0

oe: 2865821000 -- MB059936

© INDUSTRIAL METALCAUCHO, S.L.U.

03513 Pressione [bar]: 1.2
tappo vaschetta acqua 2.7-3.0 CRD-3.0 V6 CRD-5.7-5.7 AWD-6.1 SRT8

oe: 52028974AA -- K52079778AA

30205
termostato raffreddamento 92 °C 3.5-3.5 AWD

oe: 4792160

30304
termostato raffreddamento 86 °C 2.7

oe: 8933000140 -- 7701349314

07245 Ø 28,6 mm Ø 51,0 mm L: 50,2 mm
boccola barra stabilizzatrice [Assale anteriore bilaterale] 2.7-3.0 CRD-3.0 V6 CRD-3.5-5.7-6.1 SRT8

oe: 4782684AB -- 04782684AB

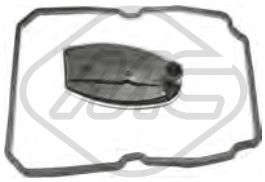

21012
filtro cambio automatico 2.7-3.0 CRD-3.0 V6 CRD

oe: 52108325AA -- 5073878AA

85150 L: 3145/3006 mm
cavo freno [anteriore] 2.7-3.0 CRD-3.5-3.5 AWD-5.7 AWD-5.7-6.1 SRT8

oe: K04779589AC -- 4779589AC

85151 L: 3126/3026 mm
cavo freno [anteriore] 2.7-3.0 CRD-3.5-3.5 AWD-5.7-5.7 AWD-6.1 SRT8

oe: K04779239AH -- 4779239AH

85159
cavo freno [Dx] 2.7-3.0 CRD-3.0 V6 CRD-3.5-3.5 AWD-5.7-5.7 AWD-6.1 SRT8

oe: 5290824AB -- 5290824AA

85160
cavo freno [Dx] 2.7-3.0 CRD-3.0 V6 CRD-3.5-3.5 AWD-5.7-5.7 AWD-6.1 SRT8

oe: 5290824AB -- 5290824AA

85162 L: 718/574 mm
cavo freno [Dx] 2.7-3.0 CRD-3.5-3.5 AWD-5.7-5.7 AWD-6.1 SRT8

oe: K04779592AC -- 4779592AC

© INDUSTRIAL METALCAUCHO, S.L.U.

03513 Pressione [bar]: 1.2
tappo vaschetta acqua 1.6-2.0-2.2 CRD

oe: 52028974AA -- K52079778AA

02149 Ø 17 mm Ø 55 mm
silentblock braccio sospensione [Assale anteriore bilaterale] 1.6-2.0-2.2 CRD-2.4

oe: 04509719 -- K04656012

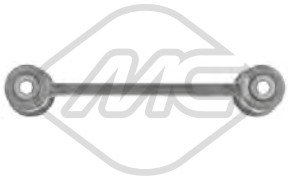

06934 L: 185 mm
bielletta barra stabilizzatrice [Assale post. bilaterale] 1.6-2.0-2.2 CRD-2.4-2.4 GT-GT 2.4

oe: 4656934AB -- 04656934AB

06984 L: 120 mm
bielletta barra stabilizzatrice [Assale anteriore bilaterale] 1.6-2.0-2.2 CRD-2.4-2.4 GT-GT 2.4

oe: 5272324AC -- 5272324AB

Ø 24 - 80 mm
11047 kit **10047**
kit cuffia trasmissione [lato ruota Assale anteriore bilaterale] 1.6-2.0

oe: 5018063AA -- 05018063AA

05049 Ø 70 mm
cuscinetto tendicinghia 2.2 CRD

oe: 5080243AA -- 68001798AA

05419
kit catena distribuzione 1.6

oe: 4777710AA -- 4777707AA

© INDUSTRIAL METALCAUCHO, S.L.U.

03513 Pressione [bar]: 1.2
tappo vaschetta acqua 1.8-2.0-2.0 CRD

oe: 4596198 -- 04596198

39057
scambiatore di calore 1.8-2.0

oe: 4884757AE

39075
scambiatore di calore 2.0-2.4

oe: 2920A141

57255
supporto motore [Dx] 1.8-2.0-2.0 CRD-2.2 CRD-2.4-2.4 T

oe: 1807.EP -- K05105489AI

57270
supporto motore [Montaggio parte frontale] 1.8-2.0-2.0 CRD-2.2 CRD-2.4-2.4 T

oe: K05105493AB -- MN184355

06792 L: 80 mm
bielletta barra stabilizzatrice [Assale post. bilaterale] 1.8-2.0-2.0 CRD-2.4-2.4 T

oe: 5174245AD -- 5174245AC

06793 L: 261 mm
bielletta barra stabilizzatrice [Assale anteriore bilaterale] 1.8-2.0-2.0 CRD-2.4-2.4 T

oe: 5174185AC -- 5174185AB

06921 L: 148 mm
bielletta barra stabilizzatrice [Assale anteriore bilaterale] 2.0-2.2 CRD-2.4

oe: 5151803AA -- 05151803AA

57257
silentblock braccio sospensione [Assale posteriore inferiore] 1.8-2.0-2.0 CRD-2.2 CRD-2.4-2.4 T

oe: 5175.EG -- MR369662

57258 Ø 70 mm
silentblock braccio sospensione [anteriore] 1.8-2.0-2.0 CRD-2.4-2.4 T

oe: 5131.H5 -- MN101430

07013
cuscinetto ammortizzatore 1.8-2.0-2.0 CRD-2.2 CRD-2.4-2.4 T

oe: 5033.C4 -- MR272946

07069
supporto marmitta 2.0 CRD

oe: 05105110AB -- 20651JD00C

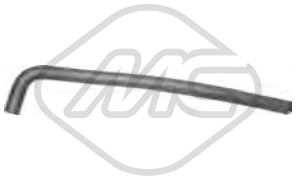

05117 Ø 10 mm Ø 17 mm L: 370 mm
manicotto dalla testata alla pompa 600,850 0.6-0.8

oe: 996126 -- 4057135

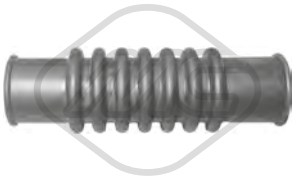

05417
manicotto radiatore 600 0.6-0.8

oe: 4605186

05418 Ø 30 mm Ø 38 mm L: 250 mm
manicotto radiatore [inferiore] 600 0.8

oe: 4065193 -- 4065020

07534
manicotto radiatore [Superiore] 131 1.4-1.6-2.0

oe: 90128695 -- 1336320

05445
manicotto riscaldamento 850

oe: 7700822053

05633 Ø 10 mm Ø 16 mm L: 135 mm
manicotto dalla pompa acqua al termostato 124 1200

oe: 4221427

00676 Dimensioni filettatura: 22x1.5
tappo coppa olio 124,131 1.3-1.4-1.6-2.0 D-2.0-2.5 D-1200-1400-1500-1600

oe: 7740368 -- 7734022

00245
gommina asta livello olio 124,131,600,850 0.8-1.3-1.4-1.6-2.0-2.0 D-2.5 D-1400-1500-1600

oe: 4328493 -- 4102056

84321 L: 3300 mm
cavo acceleratore 500,600,850 0.5-0.6-0.8

oe:

00203 Ø 72 mm
supporto motore [Assale anteriore] 124,131 1.4-1.6-2.0 D-2.0-2.5 D-1200-1400-1500-1600

oe: 4305266

02476
silentblock supporto motore 131

oe:

00129
silentblock tirante [Assale posteriore] 124 1500-1600

oe: 4285901

00140 Ø 17 mm
boccola braccio sospensione [Assale anteriore] 131 1.3-1.4-1.6-2.0-2.0 D-2.5 D

oe: 4240587 -- 4207922

00143 Ø 16,5 mm Ø 32 mm
silentblock braccio sospensione [Assale anteriore inferiore] 124 1200-1400-1500-1600

oe: 4150502

00144 Ø 14 mm Ø 29,5 mm
silentblock braccio sospensione [Assale anteriore] 124 1200-1400-1500-1600

oe: 4180915

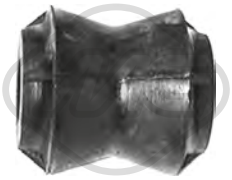

00163
silentblock tirante [Assale anteriore] 124 1200-1400-1500-1600

oe: 4306215

00200 Ø 12 mm Ø 32 mm
silentblock montanti [Assale anteriore] 600,850 0.6-0.8

oe: 4140009

00293 Ø 14 mm Ø 30 mm
silentblock braccio sospensione [Assale anteriore] 500,600,850 0.5-0.6-0.8

oe: 4007973

© INDUSTRIAL METALCAUCHO, S.L.U.

00309
protezione in gomma per molle sospensione [Assale anteriore] 124,131,500,600 0.5-0.6-0.8-1.3-1.4-1.6-2.0 D-2.0-2.5 D-1200-1400-1500-1600

oe: 7704001681 -- 7700519883

00415
boccola ammortizzatore 500,600,850 0.5-0.6-0.8

oe: 849128

02038 Ø 12 mm
silentblock [posteriore inferiore Assale anteriore bilaterale] 500,600,850 0.5-0.6-0.8

oe: 4305591 -- 4044416

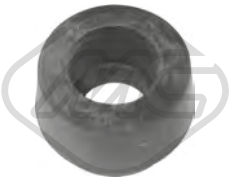

00022 Ø 16 mm
gommino ammortizzatori posteriori 124,131,600,850 0.8-2.0 D-2.5 D-1400-1500-1600

oe: 814677 -- 4153941

00295 Ø 27 mm
silentblock balestra 600 0.8

oe: 4007967

00549
boccola ammortizzatore [Superiore] 124,131 1.3-1.4-1.6-2.0-2.0 D-2.5 D-1400-1500-1600

oe: 4109523

74066 Ø 15|23 mm Ø 42|52 mm
cuscinetto ruota [Assale anteriore] 600,850 0.8

oe: 8582739 -- 60055388

96083 L: 305 mm
tubo freno [Assale anteriore bilaterale]ro, ambos lados 131 2.0

oe: 4348052

96087 L: 316 mm
tubo freno [Assale anteriore bilaterale] 600 0.8

oe: 894946

96088 L: 282 mm
tubo freno [Assale anteriore] 124 1200-1400-1500-1600

oe: 4234924 -- 4234524

96095 L: 290 mm
tubo freno [Assale post. bilaterale] 131 1.4-1.6-2.0 D-2.0-2.5 D

oe: 481627 -- 481627

96097 L: 230 mm
tubo freno [Assale post. bilaterale] 600 0.8

oe: 871281 -- 4023586

96418 L: 275 mm
tubo freno [Assale anteriore bilaterale] 124 1200-1400-1500-1600

oe: 4234924 -- 4234524

96511 L: 240 mm
tubo freno [Assale post. bilaterale] 500,850 0.5-0.6-0.8

oe: 4167824 -- 4167825

96515 L: 280 mm
tubo freno [Assale anteriore bilaterale] 500 0.5

oe: 994998 -- 4029189

96541 L: 225 mm
tubo freno [Assale post. bilaterale] 500 0.5

oe: 4029190 -- 995001

Ø 25 -
00182
cuffia semiasse [sul lato del cambio] 600 0.8

oe: 1901116

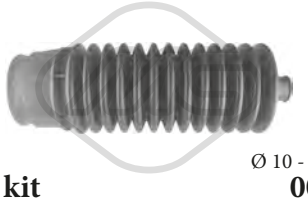

Ø 10 - 44 mm
01757 kit **00757**
kit cuffia cremagliera sterzo [Dx] 131 1.3-1.4-1.6-2.0-2.0 D-2.5 D

oe: 7583243

© INDUSTRIAL METALCAUCHO, S.L.U.

00180
giunto trasmissione 500,600,850 0.5-0.6-0.8

oe: 4168222 -- 4304397

00220 Ø 52 mm Ø 130 mm
giunto trasmissione 124,131 1.3-1.4-1.6-2.0 D-2.0-2.5 D-1200-1400-1500-1600

oe: 4516801

00292 Ø 13 mm Ø 30 mm
silentblock rinvio sterzo (dentato) 500,600,850 0.5-0.6-0.8

oe: 4221850

00411 L: 65 mm
copripedale freno e frizione 124,850 0.8-1200-1400-1500-1600

oe: 4144275

00413
copripedale freno e frizione 131

oe: 7568442 -- 71736224

81051 L: 2102/300 mm
cavo frizione manuale 500 0.5

oe: 4178169

81052 L: 2065/300 mm
cavo frizione manuale 500 0.6

oe: 4285285

84171 L: 1954 mm
cavo frizione 850 0.8

oe: 4112752

84172 L: 2645 mm
cavo frizione 850 0.8

oe: 4137242

00156
supporto marmitta 124 1400-1500-1600

oe: 4312280 -- 4306054

00158
supporto marmitta 124 1200

oe: 4126729 -- 4126729

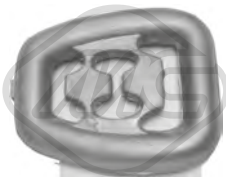

00243
supporto marmitta 131 2.0 D-2.5 D

oe: 4393777

00409
tirante cofano completo grande 600 0.8

oe:

84360
cavo starter 600 0.6-0.8

oe: 4007356 -- 4006240

© INDUSTRIAL METALCAUCHO, S.L.U.

03007
tubo acqua 0.9

oe: 5399571 -- 4443821

05631
manicotto radiatore [Superiore] 0.9

oe: 4229720 -- 4224720

05632
manicotto radiatore [inferiore] 0.9

oe: 4229719

07290
manicotto dal termostato al carburatore

oe: SE020032161A

08011
manicotto radiatore [Superiore] 1.0-1.3

oe: 1336499

30295
flangia termostato 87 °C 0.9

oe: 4311105 -- 0004311105

05633 Ø 10 mm Ø 16 mm L: 135 mm
manicotto dalla pompa acqua al termostato 0.9

oe: 4221427

05827 Ø 15 mm Ø 23 mm L: 640 mm
manicotto del riscaldamento [entrata] 0.9-1.0

oe: 4387417 -- 4257807

00676 Dimensioni filettatura: 22x1.5
tappo coppa olio 0.9-1.0-1.3 D-1.3

oe: 7740368 -- 7734022

00245
gommina asta livello olio 0.9-1.0-1.3 D-1.3

oe: 4328493 -- 4102056

00585
bacalite carburatore 0.9-1.0-1.3 D-1.3

oe: SE020020021A -- SE020020021A

07287
manicotto serbatoio 0.9-1.0-1.3 D-1.3

oe: 4362764

84315 L: 680 mm
cavo acceleratore 1.3 D

oe: 5928954 -- 4471188

84316 L: 680 mm
cavo acceleratore 1.3 D

oe: 5928954 -- 4471188

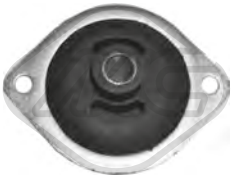

00251
supporto motore [bilaterale] 0.9-1.0

oe: 4465998

00259
supporto motore [Dx] 1.0-1.3 D

oe: 4406758

00140 Ø 17 mm
boccola braccio sospensione [Assale anteriore] 0.9-1.0-1.3 D-1.3

oe: 4240587 -- 4207922

00269 Ø 10 mm
silentblock braccio sospensione [Assale anteriore] 0.9-1.0-1.3 D-1.3

oe: SE127156137A

© INDUSTRIAL METALCAUCHO, S.L.U.

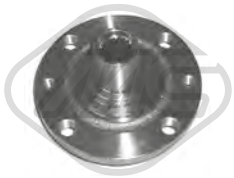

Ø 116 mm
N° denti: 20
H: 80 mm

90001
mozzo ruota [Assale anteriore] 0.9-1.0-1.3 D-1.3

oe: 4399777

Ø 60 mm

74029
cuscinetto ruota [Assale posteriore] 0.9-1.0-1.3 D-1.3

oe: 4443880 -- 71746393

L: 305 mm

96083
tubo freno [Assale anteriore bilaterale]ro, ambos lados 1.0-1.3 D

oe: 4348052

L: 282 mm

96088
tubo freno [Assale anteriore]

oe: 4234924 -- 4234524

Ø 25 - 64 mm

00176
cuffia semiasse [sul lato del cambio] 0.9-1.0-1.3 D-1.3

oe: 4333088

Ø 25 - 64 mm

00313
cuffia (25mm) [sul lato del cambio] 0.9-1.0-1.3 D-1.3

oe: 92601216

Ø 23 - 69 mm

00568
cuffia lato cambio [sul lato del cambio] 0.9-1.0-1.3 D-1.3

oe: 92601255

Ø 20 - 70 mm

01170 kit **00170**
kit cuffia trasmissione [lato ruota Assale anteriore bilaterale] 0.9-1.0-1.3 D-1.3

oe: 4215015

Ø 20 - 68 mm

11103 kit **10103**
kit cuffia trasmissione [lato ruota Assale anteriore bilaterale] 1.0-1.3

oe: 7509702

Ø 10 - 25 mm

01257 kit **00257**
kit cuffia cremagliera sterzo 0.9-1.0-1.3 D-1.3

oe: 7583243 -- 4371156

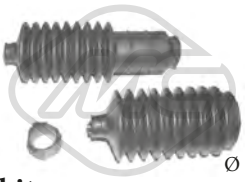

Ø 10 - 25 mm

01257C kit
kit cuffia cremagliera sterzo 0.9-1.0-1.3 D-1.3

oe: 4371155 -- 7583242

Ø 10 - 42 mm

01258 kit **00258**
kit cuffia cremagliera sterzo [Assale anteriore Sx] 0.9-1.0-1.3 D-1.3

oe: 7583242 -- 4371155

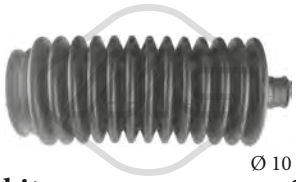

Ø 10 - 48 mm

01758 kit **00758**
kit cuffia cremagliera sterzo [Sx] 0.9-1.0-1.3 D-1.3

oe:

Ø 21.5 mm Ø 28 mm

00289
boccola cremagliera sterzo 0.9-1.0-1.3 D-1.3

oe: 4330731

00299
supporto cambio 1.0-1.3

oe: 4404605 -- 4404613

00326
kit boccole leveraggio cambio completo 0.9

oe:

00478
kit boccole leva cambio 0.9-1.0-1.3

oe:

04011
boccola rinvio asta cambio 0.9-1.0-1.3 D-1.3

oe: 4259848

© INDUSTRIAL METALCAUCHO, S.L.U.

00411 L: 65 mm
copripedale freno e frizione 0.9-1.0-1.3 D-1.3

oe: 4144275

00477
kit anelli base leva cambio 0.9-1.0-1.3 D-1.3

oe: 4438297 -- 4318468

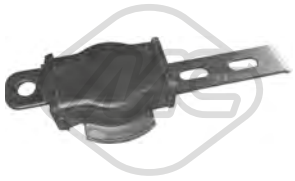

00717
tirante cambio 0.9-1.0-1.3 D-1.3

oe: SE141153206A

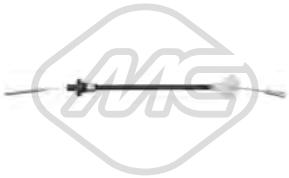

81056 L: 459/237 mm
cavo frizione manuale 0.9

oe: 4988527 -- 5988527

00156
supporto marmitta 0.9-1.0-1.3 D-1.3

oe: 4312280 -- 4306054

00165 Ø 45 mm Ø 68 mm
supporto marmitta 0.9-1.0-1.3 D-1.3

oe: 4387294

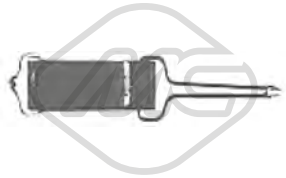

00296
supporto marmitta 0.9-1.0-1.3 D-1.3

oe: 4214979

00390
fascetta tubo marmitta 0.9-1.0

oe: 4214978

00756
gommino ammortizzatori posteriori [Assale posteriore] 0.9-1.0-1.3 D-1.3

oe: 4227114

84362 L: 955/1090 mm
cavo starter 0.9-1.0-1.3

oe: 4418455 -- 4380848

© INDUSTRIAL METALCAUCHO, S.L.U.

SISTEMA DI RAFFREDDAMENTO

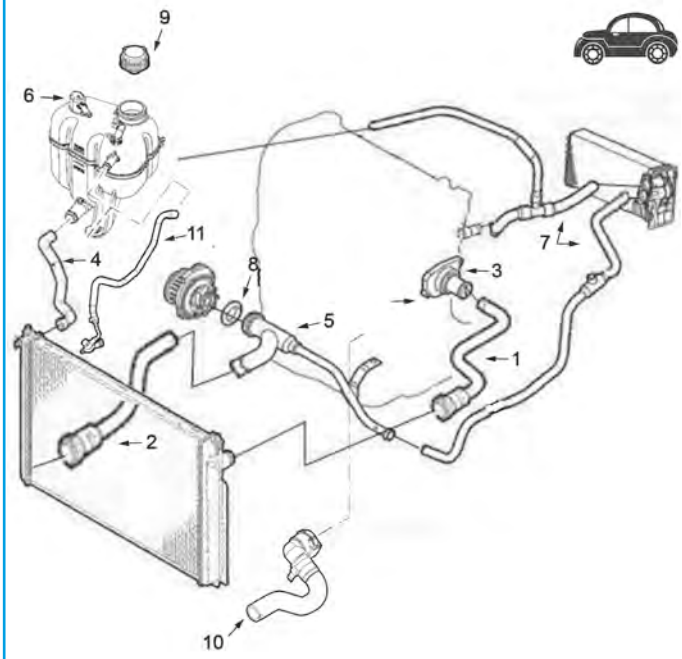

motore 0.9, 1.2 e 1.4

1	07311	manicotto superiore radiatore 1.2
	07457	manicotto superiore radiatore 1.4
	07729	manicotto superiore radiatore 1.2 e 1.4
	09380	manicotto superiore radiatore 1.4 16V
2	07312	manicotto inferiore radiatore 1.2
	07730	manicotto inferiore radiatore 1.4
3	03756	scatola termostato 1.2
	03852	scatola termostato 1.4
4	09384	manicotto dalla vaschetta al radiatore 1.2 e 1.4
	97075	manicotto radiatore 0.9 65CV
	97132	manicotto radiatore 0.9 85CV
	97146	manicotto radiatore 0.9 105CV
5	03217	tubo acqua metallico 1.2-1.4
6	03272	vaschetta espansione 0.9
	03855	vaschetta espansione 1.2 e 1.4
7	09383	kit manicotti entrata/ uscita riscaldamento 1.2
8	05776	guarnizione per tubo acqua metallico 1.2-1.4
9	03795	tappo vaschetta espansione
10	07723	tubo radiatore 1.2 no GPL
	07725	tubo radiatore 1.2
11	97136	manicotto radiatore 0.9

C35M6396M8500CAP1 FIAT 500 - 500C (312) 10/2007 -

SISTEMA DI RAFFREDDAMENTO

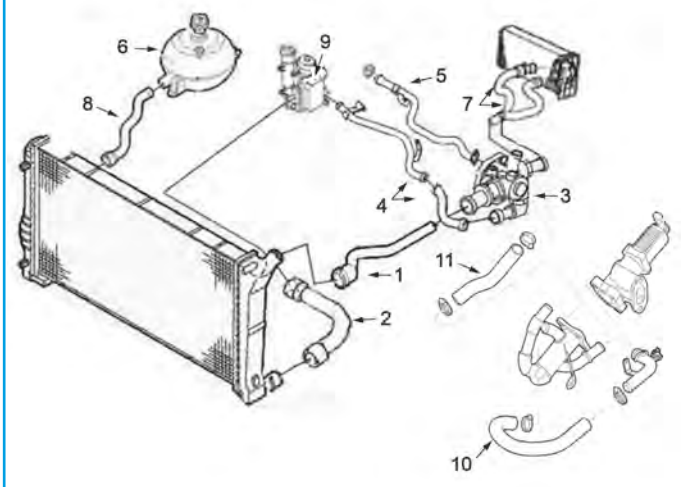

motore 1.3 Diesel MJTD

1	07457	manicotto superiore radiatore 1.3 95CV
	09880	manicotto superiore radiatore 1.3 75CV
	97173	manicotto superiore radiatore 1.3 78CV
3	03849	scatola termostato 1.3 16V MJTD 70CV
	03886	scatola termostato 1.3 70CV
4	08236	tubo pompa acqua 1.3 75CV
	30114	tubo rigido raffreddamento 1.3 16V 75CV con catalizzatore
	30115	tubo rigido raffreddamento 1.3 95CV
	30118	tubo rigido raffreddamento 1.3 16V 75CV
	97205	manicotto radiatore 1.3 78CV
5	03216	tubo metallico alla pompa acqua 1.3 16V 70CV
	30116	tubo rigido raffreddamento 1.3 85CV
6	03795	tappo vaschetta espansione
	03855	vaschetta espansione
7	09385	kit manicotti entrata/ uscita riscaldamento
8	07313	manicotto dalla vaschetta al radiatore 1.3 JTD 75CV
	97172	manicotto dalla vaschetta al radiatore 1.3
9	05731	scambiatore di calore acqua/olio
10	07339	tubo radiatore
11	07465	tubo radiatore

C35M6396M8500CAP2 FIAT 500 - 500C (312) 10/2007 -

© INDUSTRIAL METALCAUCHO, S.L.U.

SFIATO OLIO MOTORE

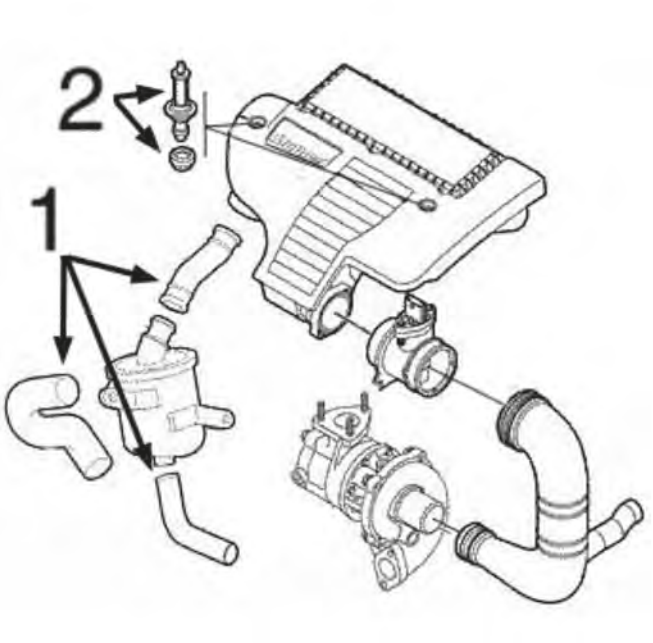

motore 1.3MJTD:

1	09386	kit 3 manicotti di sfiato
2	05662	kit bullone fissaggio coperchio motore

C35M6396M8500DESVP1 FIAT 500 - 500C (312) 10/2007 -

03215
tubo acqua 500 1.3 JTD

oe: 73500432 -- 55188299

03216
tubo acqua 1.3 JTD

oe: 73502576 -- 7792369

03217
tubo acqua 500 1.2-1.4

oe: 55245750 -- 46803377

03272
vaschetta espansione 500 0.9

oe: 51844133 -- 51880401

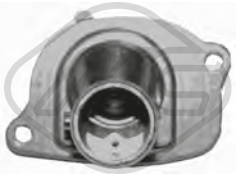

03756
termostato completo 87 °C 500 1.2

oe: 46737644 -- 7589135

03795 Pressione [bar]: 1,4
tappo vaschetta acqua 0.9-1.2-1.3 JTD-1.4

oe: 46799364

03849
scatola termostato 88 °C 1.3 JTD

oe: 55224021 -- 55180041

03852
scatola termostato 88 °C 0.9-1.4

oe: 55202371 -- 55194029

03855
vaschetta espansione 500 1.2-1.4

oe: 51956876 -- 46836856

© INDUSTRIAL METALCAUCHO, S.L.U.

03886
scatola termostato 88 °C 500C 1.3 JTD

oe: 55224022 -- 55202373

05776
anello in gomma tubo in metallo 500 1.2-1.4

oe: 55185066

07311
manicotto radiatore [Superiore] 1.2

oe: 51787530

07312
manicotto radiatore [inferiore] 1.2

oe: 51885180 -- 51837867

07313
manicotto radiatore 500 1.3 JTD

oe: 51787533

07339
manicotto radiatore 500 1.3 JTD

oe: 55180038 -- 55184653

07457
manicotto radiatore [Superiore] 1.2-1.3 JTD

oe: 51872800

07465
manicotto radiatore 500 1.3 JTD

oe: 55180040

07729
manicotto radiatore 500 1.2-1.4

oe: 51787530 -- 51793491

07730
manicotto radiatore [inferiore] 1.4

oe: 51793492

08236 Ø 13 mm Ø 21 mm L: 75 mm
manicotto acqua [Pompa acqua] 1.3 JTD

oe: 55209535 -- 73501357

09380
manicotto radiatore [Superiore] 500 1.2-1.4

oe: 51759801 -- 51764958

09384
manicotto dalla vaschetta al radiatore [inferiore] 500 1.2-1.4

oe: 51735373 -- 46842777

09880
manicotto radiatore [Superiore] 1.3 JTD

oe: 51787531

30114
tubo acqua 1.3 JTD

oe: 55200622

30115
tubo acqua 1.3 JTD

oe: 55211397

30116
tubo acqua 1.3 JTD

oe: 55223838

30118
tubo acqua 1.3 JTD

oe: 55283223

© INDUSTRIAL METALCAUCHO, S.L.U.

30313
vaschetta espansione 0.9

oe: 52054456

35715
termostato raffreddamento 88 °C 1.3 JTD

oe: 55233327

97075
manicotto radiatore 0.9

oe: 51844308

97132
manicotto radiatore 0.9

oe: 51934296

97136
manicotto radiatore 0.9

oe: 51943088

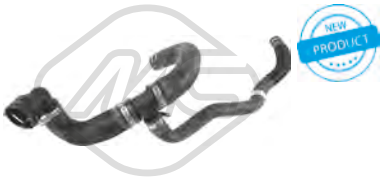

97146
manicotto radiatore 0.9

oe: 51963590

97172
manicotto radiatore 500 1.3 JTD

oe: 52029324

97173
manicotto radiatore 500 1.3 JTD

oe: 52029841

97205
manicotto radiatore 500 1.3 JTD

oe: 55270883

07723
manicotto radiatore 500 1.2

oe: 51787527

07725
manicotto radiatore 1.2

oe: 51831614 -- 51837125

09383
kit manicotti riscaldamento 500 1.2

oe: 46806287 -- 51711354

09385
kit manicotti entrata /uscita riscaldamento 1.3 JTD

oe: 51805836 -- 51805837

02789 Ø 50.15 mm
tappo monoblocco 500

oe: 7579570 -- 55182787

04893 Ø 51.15 mm
tappo monoblocco 500 1.4

oe: 91600682

35063
separatore olio motore 1.3 JTD

oe: 55185372

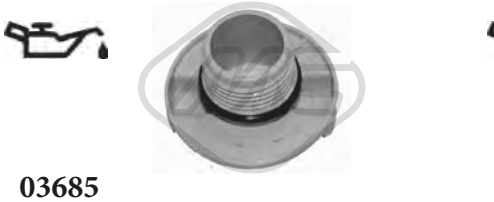

03685
tappo olio motore 1.3 JTD

oe: 55197222 -- 73501331

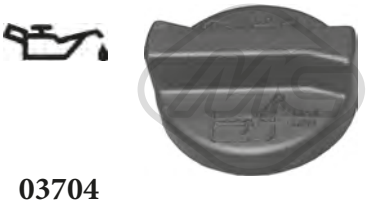

03704
tappo olio motore 500

oe: 71740676

© INDUSTRIAL METALCAUCHO, S.L.U.

03866
tappo olio motore 500

oe: 7768521 -- 55187763

39142
tappo olio motore 0.9

oe: 55232809

39143
tappo olio motore 1.3 JTD

oe: 55232813

39144
tappo olio motore 500 1.3 JTD

oe: 55256372

03837 Ø 80 mm
coperchio filtro olio 1.3 JTD

oe: 73500070

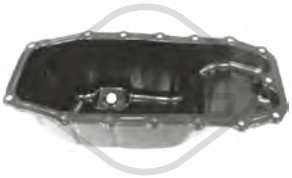

05915
coppa olio 1.3 JTD

oe: 55197679 -- 46743794

05919
coppa olio 1.2

oe: 46747597 -- 55200418

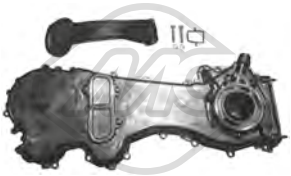

06581
coperchio distribuzione 1.3 JTD

oe: 55232196 -- 71771635

30131 Ø 81 mm
coperchio filtro olio 0.9

oe: 55224599

30132 Ø 80 mm
coperchio filtro olio 1.3 JTD

oe: 55237728

30133 Ø 80.4 mm
coperchio filtro olio 500 1.3 JTD

oe: 55245953

00675 Dimensioni filettatura: 22x1.5
tappo coppa olio 1.2-1.3 JTD

oe: 7740368 -- 7734022

00676 Dimensioni filettatura: 22x1.5
tappo coppa olio 1.2-1.3 JTD

oe: 7740368 -- 7734022

05106 Dimensioni filettatura: 22x150
tappo coppa olio 1.3 JTD

oe: 46823517 -- 46823509

05673 Dimensioni filettatura: 12x150
tappo coppa olio 0.9-1.4

oe: 55184773

05731
scambiatore di calore 500 1.3 JTD

oe: 55197216 -- 73500434

00245
gommina asta livello olio 500 1.2

oe: 4328493 -- 4102056

05504 L: 660 mm
asta livello olio 1.3 JTD

oe: 55191259

© INDUSTRIAL METALCAUCHO, S.L.U.

39157 L: 465 mm
asta livello olio 500 1.2-1.3 JTD

oe: 55191676 -- 46551164

39167 L: 650 mm
asta livello olio 500 1.3 JTD

oe: 55264112

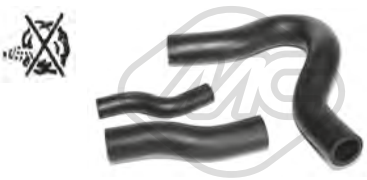

09386
kit manicotti sfiato olio 1.3 JTD

oe: 55185374 -- 55191438

Tipo əfunzionamento: elettrico
93005 N° raccordi: 2
valvola EGR con guarnizioni 1.3 JTD

oe: 71789046 -- 71788559

Tipo əfunzionamento: elettrico
93083
valvola EGR 1.3 JTD

oe: 71793035 -- 71793033

97070
manicotto sfiato 1.3 JTD

oe: 51814496

97176
manicotto sfiato 1.3 JTD

oe: 71753769

06585
kit iniezione 8 pezzi 1.3 JTD

oe: 73500415 -- 55205036

92049
tubo carburante 1.3 JTD

oe: 55245385

09854
manicotto turbo 0.9

oe: 51891353

09855
manicotto turbo 1.3 JTD-1.4

oe: 51856117

09856
manicotto turbo 1.3 JTD-1.4

oe: 51856116 -- 51877653

09858 Ø 14,5 mm L: 225 mm
tubo flessibile aria 500 1.2

oe: 71740824 -- 71765468

84058
cavo acceleratore 0.9-1.4

oe: 77365544 -- 77364398

97930
manicotto filtro aria 0.9

oe: 51929067

97935
manicotto filtro aria 500 1.3 JTD

oe: 52000287

97937
manicotto filtro aria 500 1.3 JTD

oe: 52030168

© INDUSTRIAL METALCAUCHO, S.L.U.

SOSPENSIONE ANTERIORE e SUPPORTI MOTORE

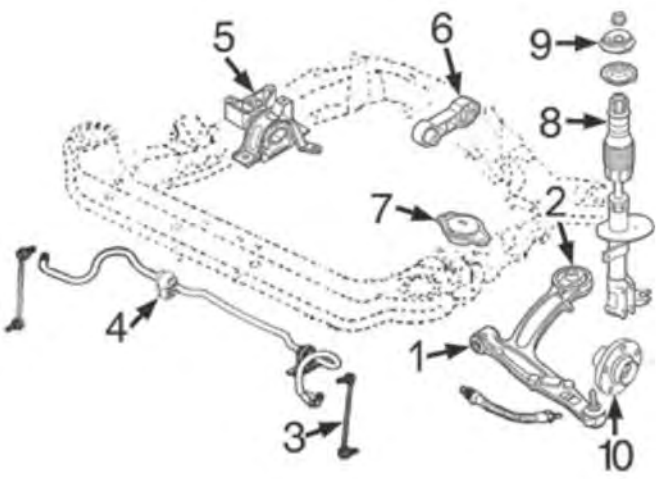

motore benzina 1.2/8v - 1.4/16v e Diesel 1.3MTJD

1	04978	silentblock braccio sospensione anteriore
2	05525	silentblock posteriore braccio anteriore
3	05634	bielletta barra stabilizzatrice
4	05531	boccola barra stabilizzatrice
5	05519	supporto motore destro 1.3D
	05520	supporto motore destro 1.4
	05646	supporto motore destro 1.2
6	05521	supporto motore posteriore 1.2-1.3D-1.4/16v
7	57000	supporto motore sinistro 1.3JTD
	57059	supporto motore sinistro 0.9
8	05526	tampone ammortizzatore completo fino al '10
	06251	tampone ammortizzatore completo dal '10
	06255	tampone ammortizzatore
9	04884	supporto ammortizzatore con cuscinetto
10	90010	mozzo ruota anteriore

C35M6396M8500SOPDP1 FIAT 500 - 500C (312) 10/2007 -

SOSPENSIONE POSTERIORE

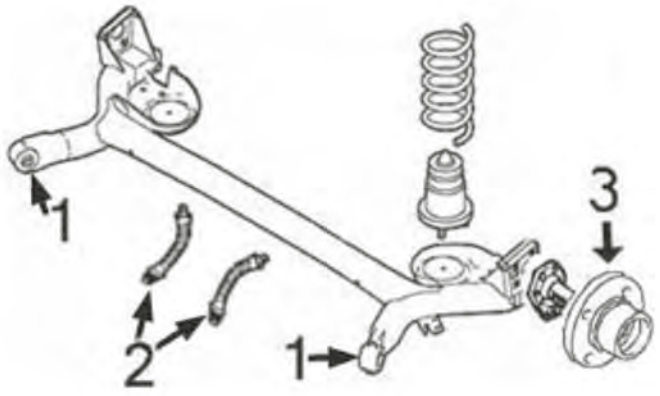

1	02136	silentblock ponte posteriore 1.2-1.4
	05464	silentblock ponte posteriore
2	74240	tubo freno posteriore
3	90116	mozzo ruota posteriore con cuscinetto

C35M6396M8500SOPTP1 FIAT 500 - 500C (312) 10/2007 -

05519
supporto motore [Dx] 1.3 JTD

oe: 51730868

05520
supporto motore [Dx] 500 1.4

oe: 51739520

05521
supporto motore [posteriore] 500 1.2-1.4

oe: 51852144 -- 51732681

© INDUSTRIAL METALCAUCHO, S.L.U.

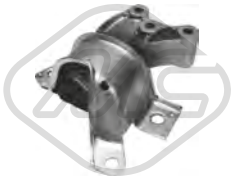

05646
supporto motore [Dx] 1.2

oe: 51787440 -- 51792716

57000
supporto motore [Sx] 1.3 JTD

oe: 51854036

57059
supporto motore [Sx] 0.9

oe: 51869058 -- 51900777

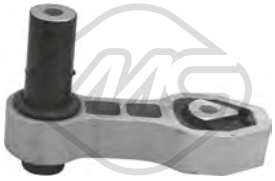

57130
supporto motore [posteriore] 1.3 JTD

oe: 51854037

00293 Ø 14 mm Ø 30 mm
silentblock braccio sospensione [Assale anteriore] 0.9-1.2-1.3 JTD-1.4

oe: 4007973

02136
silentblock telaio [Assale post. bilaterale] 500 1.2-1.4

oe: 50703271 -- 51796664

04978 Ø 12 mm Ø 34 mm
silentblock braccio sospensione [anteriore Assale anteriore] 500 1.2-1.3 JTD-1.4

oe: 46748800

05464 Ø 12 mm Ø 54 mm
silentblock ponte [Assale posteriore] 1.4

oe: 46741920 -- 46761279

05525 Ø 14 mm Ø 60.7 mm
silentblock braccio sospensione [Assale anteriore bilaterale] 0.9-1.2-1.3 JTD-1.4

oe: 50708823 -- 50709579

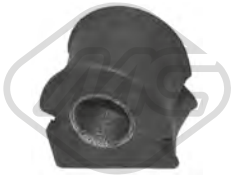

05531 Ø 19 mm
boccola barra stabilizzatrice [Assale anteriore] 500 0.9-1.2-1.3 JTD-1.4

oe: 51856869

05634 L: 290 mm
bielletta barra stabilizzatrice [Assale anteriore bilaterale] 0.9-1.2-1.3 JTD-1.4

oe: 52006100 -- 51805269

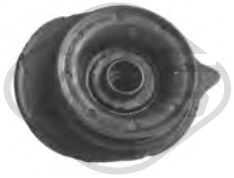

04884 Ø 12 mm Ø 90 mm L: 131,5 mm
supporto ammortizzatore [Assale anteriore] 0.9-1.2-1.3 JTD-1.4

oe: 51876262 -- 51856857

05526 Ø 20 mm
tampone ammortizzatore completo [Assale anteriore] 1.2-1.3 JTD-1.4

oe: 51856851 -- 46531017

06251
cuffia tampone ammortizzatore [Assale anteriore bilaterale] 0.9-1.2

oe: 51827031

06255 Ø 55|62 mm L: 106 mm
tampone ammortizzatore [Assale post. bilaterale] 500 0.9-1.2-1.3 JTD

oe: 51818252 -- 51811829

Ø 116 mm
N° denti: 25
H: 71.5 mm

90010
mozzo ruota [Assale anteriore] 0.9-1.2-1.3 JTD-1.4

oe: 51733843 -- 7645817

Ø 116 mm
N° denti: 22
H: 62.5 mm

90016
mozzo ruota [Assale anteriore] 500 1.2

oe: 7672265

Ø 117,5 mm
H: 62 mm

90116
mozzo ruota [Assale post. bilaterale] 0.9-1.2-1.3 JTD-1.4

oe: 51759727 -- 46554134

© INDUSTRIAL METALCAUCHO, S.L.U.

90218 H: 61.6 mm Ø 117 mm
mozzo ruota [Assale post. bilaterale] 0.9-1.2-1.3 JTD-1.4

oe: 71769737 -- 71769738

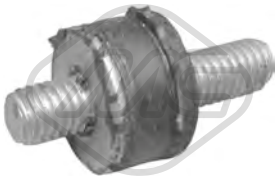

02823 Ø 15 mm
supporto filtro 500

oe: SE3952110 -- 834976

74100 Ø 37 mm Ø 72 mm
cuscinetto ruota 0.9-1.2-1.3 JTD-1.4

oe: 51753791 -- 71753061

74240 L: 188 mm
tubo freno [Assale posteriore] 0.9-1.2-1.3 JTD-1.4

oe: 46803893

74250 L: 385 mm
tubo freno [Assale anteriore] 0.9-1.2-1.3 JTD-1.4

oe: 51800680

74252 Ø 35 mm Ø 66 mm
cuscinetto ruota 500 1.2

oe: 46531160 -- 71714458

96474 L: 245 mm
tubo freno [Assale post. bilaterale] 0.9-1.4

oe: 82442878 -- 46814034

Ø 20.5 - 70 mm
01111 kit **00111**
kit cuffia trasmissione [Assale post. bilaterale lato ruota Assale anteriore bilaterale] eje delantero, ambos lados 1.2

oe: 46308003

Ø 19 - 60 mm
01142 kit **00142**
kit cuffia trasmissione [sul lato del cambio Assale anteriore bilaterale] 500

oe: 4705777 -- 31607518246

Ø 20 - 65 mm
01154 kit **00154**
kit cuffia trasmissione [sul lato del cambio Assale anteriore bilaterale] 0.9-1.3 JTD-1.4

oe: 7715294

Ø 24 - 80 mm
01155 kit **00155**
kit cuffia trasmissione [lato ruota Assale anteriore bilaterale] 1.3 JTD

oe: 46308701 -- 46308556

Ø 22 - 74 mm
01157 kit **00157**
kit cuffia trasmissione [lato ruota Assale anteriore bilaterale] 0.9-1.3 JTD-1.4

oe: 46307555 -- 46307575

Ø 21 - 65 mm
01282 kit **00282**
kit cuffia trasmissione [sul lato del cambio Assale anteriore bilaterale] 1.3 JTD

oe: 71771172 -- 46308326

Ø 23 - 80 mm
01996 kit **00996**
kit cuffia trasmissione [Assale post. bilaterale lato ruota Assale anteriore bilaterale] eje delantero, ambos lados 0.9-1.3 JTD

oe: 46307575 -- 46307067

Ø 24 - 80 mm
11047 kit **10047**
kit cuffia trasmissione [lato ruota Assale anteriore bilaterale] 1.3 JTD

oe: 46308701 -- 46308556

Ø 23,5 - 80,5 mm
11079 kit **10079**
kit cuffia trasmissione [sul lato del cambio Assale anteriore bilaterale] 1.3 JTD

oe: 46308700

Ø 17 - 59 mm
11101 kit **10101**
kit cuffia trasmissione [sul lato del cambio Assale anteriore bilaterale] 500 1.2

oe: 46308006

Ø 22 - 69.5 mm
11110 kit **10110**
kit cuffia trasmissione [sul lato del cambio Assale anteriore bilaterale] 0.9-1.2-1.4

oe: 46308673

© INDUSTRIAL METALCAUCHO, S.L.U.

Ø 15 - 60 mm

00138
cuffia scatola guida [bilaterale] 500

oe: 32106782252 -- 32106765079

Ø 15 - 60 mm

01138 kit **00138**
kit cuffia cremagliera sterzo [Sx] 500

oe: 32106782252 -- 32106765079

Ø 10.5 - 54.5 mm

11076 kit **10076**
kit cuffia cremagliera sterzo [Dx] 0.9-1.2-1.3 JTD-1.4

oe: 77362509

04719 Ø 164 mm - 6 N° alette
puleggia smorzatore con antivibrante 1.3 JTD

oe: 55200498 -- 46819147

05090 Ø 65 mm
cuscinetto tendicinghia 1.2-1.4

oe: 55258443 -- 55242399

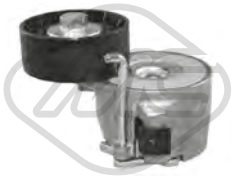

05658 Ø 65 mm
cuscinetto tendicinghia 1.3 JTD

oe: 51821652

05670 Ø 17 mm Ø 54 mm - 6 N° alette
puleggia alternatore 500

oe: 77364723 -- 77364721

05671 Ø 16 mm Ø 54 mm - 6 N° alette
puleggia alternatore 1.3 JTD

oe: 77367129 -- 77362721

57161 Ø 55,5 mm
cuscinetto tendicinghia 1.2

oe: 55233759 -- 55183497

57165 Ø 60,0 mm
cuscinetto tendicinghia 1.4

oe: 55248394 -- 73503128

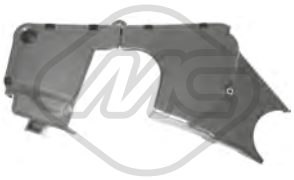

03867
kit coperchio cinghia distribuzione 500 1.2

oe: 55183452 -- 55183453

03868
kit coperchio cinghia distribuzione 500

oe: 73500818 -- 46810267

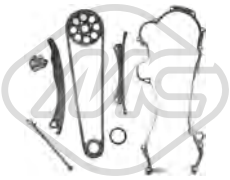

05239
kit catena distribuzione 1.3 JTD

oe: 55251472 -- 55205447

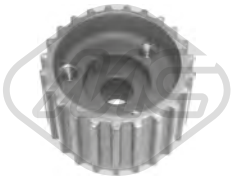

05478 N° denti: 23
pignone distribuzione 500 1.2-1.4

oe: 55203781 -- 46520164

06173
kit catena distribuzione 0.9

oe: 55258509 -- 55187537

81158 L: 1160/880+1265/960 mm
cavo cambio 0.9

oe: 55229289

81158O L: 1160/880+1265/960 mm
cavo cambio 0.9

oe: 55229289

© INDUSTRIAL METALCAUCHO, S.L.U.

81159 L: 1135/855+1245/940 mm
cavo cambio 1.2-1.3 JTD-1.4

oe: 55245287 -- 55223138

81159O L: 1135/855+1245/940 mm
cavo cambio 1.2-1.3 JTD-1.4

oe: 55245287 -- 55223138

81160 L: 1250/1140+940/853 mm
cavo cambio 1.2-1.3 JTD-1.4

oe: 551978390 -- 55251251

81160O L: 1250/1140+940/853 mm
cavo cambio 1.2-1.3 JTD-1.4

oe: 551978390 -- 55251251

04268 L: 183.4 mm
forcella frizione 500 1.2-1.3 JTD-1.4

oe: 7617578

57777
copripedale acceleratore 0.9-1.3 JTD

oe: 51820702

57786
copripedale freno 0.9-1.3 JTD

oe: 51804360

57787
copripedale freno 0.9-1.3 JTD

oe: 51820701

57788
copripedale freno 0.9-1.3 JTD

oe: 71732954

57789
copripedale freno 0.9-1.3 JTD

oe: 71733500

57790
copripedale freno 0.9-1.3 JTD

oe: 71736761

57794
copripedale freno 0.9-1.3 JTD

oe: 77365192

57795
copripedale freno 0.9-1.3 JTD

oe: 77365805

57796
copripedale freno 500 1.3 JTD

oe: 77367997

57916
pompa frizione [anteriore] 1.3 JTD

oe: 55251837 -- 55190993

81128 L: 1000/625 mm
cavo frizione manuale 1.4

oe: 55210048

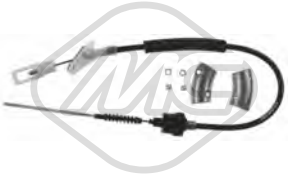

83991 L: 1028/625 mm
cavo frizione manuale 1.3 JTD

oe: 55196302

© INDUSTRIAL METALCAUCHO, S.L.U.

83991O L: 1028/625 mm
cavo frizione 1.3 JTD

oe: 55196302

83992O L: 995/625 mm
cavo frizione 0.9-1.2

oe: 55183097

02638
supporto marmitta 500

oe: 7740653 -- 7718577

05493
supporto marmitta 0.9-1.2-1.3 JTD-1.4

oe: 1558894 -- 1557734

05533
supporto marmitta [centro] 0.9-1.2-1.3 JTD-1.4

oe: 46546376 -- 46529211

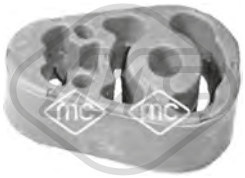

05534
supporto marmitta [centro] 500 1.3 JTD

oe: 51769176 -- 55187596

COMING SOON

41036
supporto marmitta 0.9

oe: 51934825

05662
kit fissaggio coperchio motore 500 1.3 JTD

oe: 51818285 -- 5850817

68050 L: 290 mm
spazzola tergicristalli [posteriore] 500 0.9-1.2-1.3 JTD-1.4

oe: 71751023 -- 51787577

ABS NEW PRODUCT

50221 L: 706 mm
sensore velocità ruota - ABS 0.9-1.2-1.3 JTD-1.4

oe: 51787099

ABS NEW PRODUCT

50241
sensore velocità ruota - ABS [Assale anteriore bilaterale] 0.9-1.2-1.3 JTD-1.4

oe: 51797173

SISTEMA DI RAFFREDDAMENTO

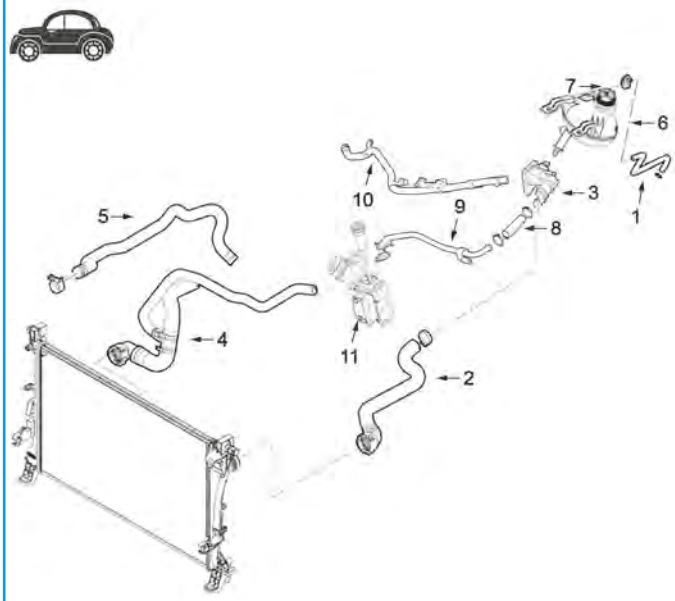

motore 0.9, 1.3 D, 1.4 e 1.6 D

1	97091	manicotto radiatore 1.4
	97092	manicotto radiatore 1.3
	97093	manicotto radiatore 1.6 120CV
	97174	manicotto radiatore 1.6 120CV euro 6
2	07457	manicotto superiore radiatore 1.4 95CV
	97085	manicotto superiore radiatore 1.4 120CV
	97086	manicotto superiore radiatore 1.3
	97087	manicotto superiore radiatore 1.6 105CV
	97102	manicotto superiore radiatore 0.9 105CV
	97105	manicotto superiore radiatore 0.9 86CV
	97154	manicotto superiore radiatore 0.9 105CV euro 6
	97160	manicotto superiore radiatore 1.3 euro 6
	97162	manicotto superiore radiatore 1.6 120CV
3	03852	scatola termostato 1.3-1.4
4	97088	manicotto radiatore 1.4 95CV
	97089	manicotto radiatore 1.3
	97090	manicotto radiatore 1.6
	97103	manicotto radiatore 0.9
	97137	manicotto radiatore 1.4 120CV
	97149	manicotto radiatore 1.3 euro 6
	97170	manicotto radiatore 1.6 euro 6
5	97150	manicotto radiatore 1.3 D
7	03795	tappo vaschetta espansione
8	97205	manicotto radiatore
9	30115	tubo rigido raffreddamento
10	03193	tubo acqua metallico 1.3 D-1.4
11	39093	scambiatore olio 1.3
	39097	scambiatore olio 1.4

C35M10453CAP1 FIAT 500L (351, 352) 09/2012 -

03193
tubo acqua 1.3 JTD-1.4

oe: 55245753 -- 55198102

03316
vaschetta espansione 0.9-0.9 Natural

oe: 51881757

03795
Pressione [bar]: 1,4
tappo vaschetta acqua 0.9-0.9 Natural-1.3 JTD-1.4-1.6 JTD

oe: 46799364

03852
scatola termostato 88 °C 1.3 JTD-1.4

oe: 55202371 -- 55194029

07457
manicotto radiatore [Superiore] 1.4

oe: 51872800

30115
tubo acqua 1.3 JTD

oe: 55211397

© INDUSTRIAL METALCAUCHO, S.L.U.

30117
tubo acqua 1.6 JTD

oe: 55253445

35715
termostato raffreddamento 88 °C 1.3 JTD

oe: 55233327

97085
manicotto radiatore [Superiore] 1.4

oe: 51881765

97086
manicotto radiatore [Superiore] 1.3 JTD

oe: 51881767

97087
manicotto radiatore [Superiore] 0.9-1.4-1.6 JTD

oe: 51881768

97088
manicotto radiatore [inferiore] 1.4

oe: 51881769

97089
manicotto radiatore [inferiore] 1.3 JTD

oe: 51881796

97090
manicotto radiatore [inferiore] 1.6 JTD

oe: 51881798

97091
manicotto radiatore 1.4

oe: 51881800

97092
manicotto radiatore 1.3 JTD

oe: 51881801

97093
manicotto radiatore 1.6 JTD

oe: 51881802

97102
manicotto radiatore [Superiore] 0.9

oe: 51888578

97103
manicotto radiatore [inferiore] 0.9-0.9 Natural

oe: 51888579

97105
manicotto radiatore [Superiore] 0.9 Natural

oe: 51890459

97137
manicotto radiatore [inferiore] 1.4

oe: 51950614

97149
manicotto radiatore [inferiore] 1.3 JTD

oe: 51964176

97150
manicotto radiatore 1.3 JTD

oe: 51964177

97154
manicotto radiatore [Superiore] 0.9-1.6 JTD

oe: 51979198

© INDUSTRIAL METALCAUCHO, S.L.U.

97160
manicotto radiatore [Superiore] 1.3 JTD

oe: 52002289

97162
manicotto radiatore [Superiore] 1.6 JTD

oe: 52002494

97170
manicotto radiatore [inferiore] 1.6 JTD

oe: 52026135

97174
manicotto radiatore 1.6 JTD

oe: 52044273

97205
manicotto radiatore 1.3 JTD

oe: 55270883

97133
kit tubi riscaldamento 0.9 Natural

oe: 51935082

97144
manicotto filtro aria 1.4-1.6 JTD

oe: 52091347 -- 51956491

03866
tappo olio motore 1.3 JTD-1.4-1.6 JTD

oe: 7768521 -- 55187763

03837 Ø 80 mm
coperchio filtro olio 1.4-1.6 JTD

oe: 73500070

05915
coppa olio 1.3 JTD

oe: 55197679 -- 46743794

05919
coppa olio 1.3 JTD-1.4

oe: 46747597 -- 55200418

30132 Ø 80 mm
coperchio filtro olio 1.3 JTD

oe: 55237728

00675 Dimensioni filettatura: 22x1.5
tappo coppa olio 1.3 JTD-1.4

oe: 7740368 -- 7734022

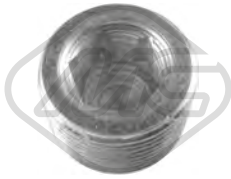

00676 Dimensioni filettatura: 22x1.5
tappo coppa olio 1.3 JTD-1.4

oe: 7740368 -- 7734022

05106 Dimensioni filettatura: 22x150
tappo coppa olio 1.3 JTD

oe: 46823517 -- 46823509

05432 Dimensioni filettatura: M18x1,5
tappo coppa olio 1.6 JTD

oe: 55196505

05673 Dimensioni filettatura: 12x150
tappo coppa olio 0.9-0.9 Natural

oe: 55184773

39176 Dimensioni filettatura: M15x1,5
tappo coppa olio 1.4-1.6 JTD

oe: 55232574

© INDUSTRIAL METALCAUCHO, S.L.U.

06411
scambiatore di calore 1.6 JTD

oe: 55273044 -- 55236720

39093
scambiatore di calore 1.3 JTD

oe: 1616315180 -- 1616315280

39097
scambiatore di calore 1.4

oe: 55219087 -- 55236756

05504 L: 660 mm
asta livello olio 1.3 JTD

oe: 55191259

05509
asta livello olio 1.4-1.6 JTD

oe: 55191663 -- 55211648

39164 L: 510 mm
asta livello olio 1.3 JTD-1.4

oe: 55249862

39165 L: 700 mm
asta livello olio 1.6 JTD

oe: 55263415

39166 L: 660 mm
asta livello olio 1.3 JTD

oe: 55264109

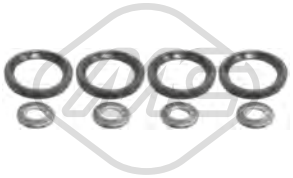

06585
kit iniezione 8 pezzi 1.3 JTD

oe: 73500415 -- 55205036

57834 Ø 20,50|7,7 mm Ø 15,0|23 mm
boccola iniettori 1.6 JTD

oe: 55221016

92049
tubo carburante 1.3 JTD

oe: 55245385

© INDUSTRIAL METALCAUCHO, S.L.U.

SISTEMA DI ALIMENTAZIONE ARIA e TURBO

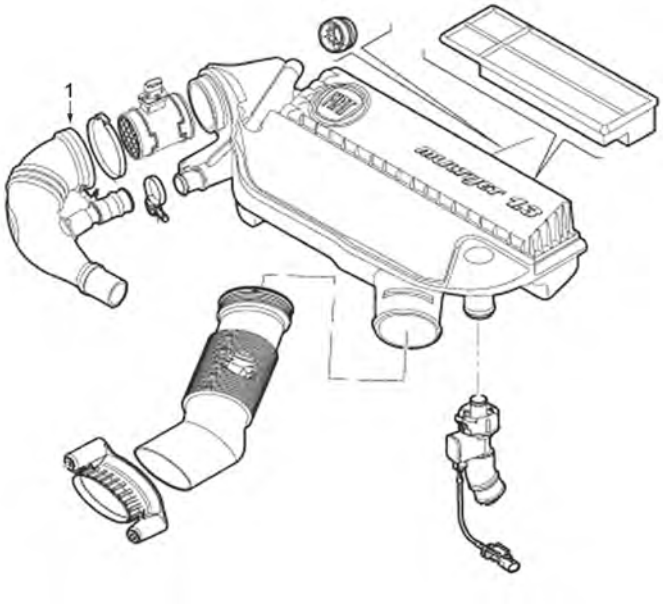

motore 1.3 DMultijet

1 09934 manicotto turbo

C35M10453TURBOP1 FIAT 500L (351, 352) 09/2012 -

09854
manicotto turbo 0.9 Natural

oe: 51891353

09934
manicotto turbo 1.3 JTD

oe: 51904555 -- 51892072

97084
manicotto filtro aria 0.9-0.9 Natural-1.4

oe: 51881764

97094
manicotto turbo 1.6 JTD

oe: 51881825

97104
manicotto turbo 0.9-0.9 Natural

oe: 51888584

97120
manicotto turbo 1.6 JTD

oe: 51916093

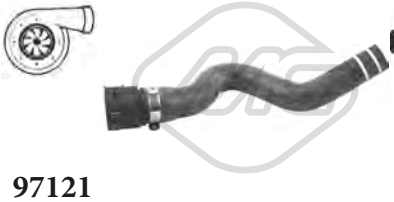

97121
manicotto turbo 1.3 JTD

oe: 51921579

97122
manicotto turbo 1.3 JTD

oe: 51921580

97125
manicotto filtro aria 1.6 JTD

oe: 51930524

© INDUSTRIAL METALCAUCHO, S.L.U.

97127
manicotto filtro aria 0.9-0.9 Natural

oe: 51931538

97130
kit tubi riscaldamento 0.9

oe: 51933998

97134
manicotto filtro aria 0.9-0.9 Natural

oe: 51936070

97135
manicotto filtro aria 1.4

oe: 51939595

97141
manicotto turbo 1.4

oe: 51953256

97142
manicotto turbo 1.4

oe: 51953257

97143
manicotto turbo 1.4

oe: 51953259

97145
manicotto turbo 1.6 JTD

oe: 51962583

97147
manicotto turbo 1.3 JTD

oe: 51964174

97148
manicotto turbo 1.3 JTD

oe: 51964175

97153
manicotto turbo 1.3 JTD

oe: 51964183

97156
manicotto turbo 0.9 Natural

oe: 51983985

97157
manicotto filtro aria 1.4

oe: 51987491

97159
kit manicotti riscaldamento 1.4

oe: 51964873 -- 52000268

97161
manicotto turbo 1.6 JTD

oe: 52002493

97171
manicotto turbo 1.6 JTD

oe: 52029056

97928
manicotto filtro aria 1.3 JTD

oe: 51885143

97929
manicotto filtro aria 1.4-1.6 JTD

oe: 51885145

© INDUSTRIAL METALCAUCHO, S.L.U.

97930
manicotto filtro aria 1.4

oe: 51929067

97931
manicotto filtro aria 0.9-0.9 Natural-1.3 JTD-1.4-1.6 JTD

oe: 51963412

97932
manicotto filtro aria 1.6 JTD

oe: 51968077

97933
manicotto filtro aria 1.4-1.6 JTD

oe: 51975049

98398
manicotto turbo 1.3 JTD

oe: 51881823

SOSPENSIONE ANTERIORE e SUPPORTI MOTORE

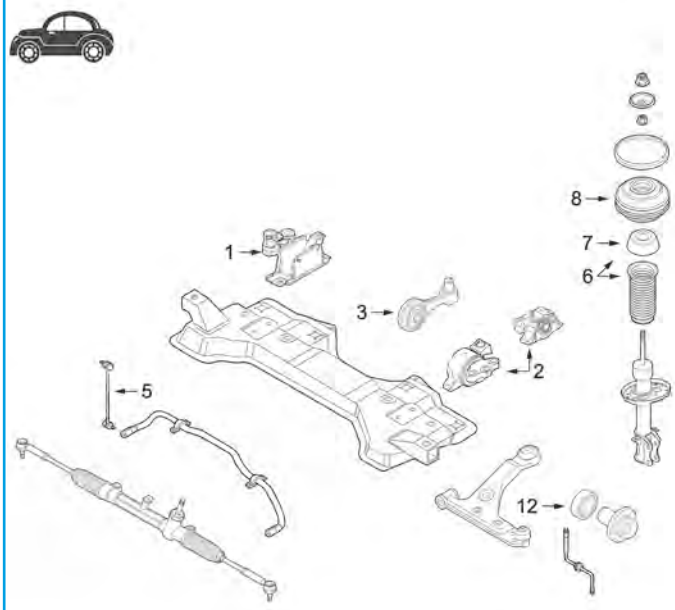

1	05590	supporto motore destro 1.3D
	57012	supporto motore destro 1.4 cambio meccanico 35KGM
	57034	supporto motore destro 1.6D cambio 6 velocità
	57039	supporto motore destro 1.4 (aspirado)
	57042	supporto motore posteriore 1.4 (turbo)
2	05596	supporto motore sinistro 1.3D-1.4
	06496	supporto motore anteriore sinistra 1.6D
3	06911	supporto motore posteriore 1.3D
	06912	supporto motore posteriore 1.4 cambio manuale
	57010	supporto motore posteriore 1.4 cambio meccanico 35KGM
	57036	supporto motore posteriore 1.6D
	57633	supporto motore posteriore 1.4 cambio meccanico
5	05630	bielletta barra stabilizzatrice
6	05606	kit coperchio e paracolpo ammortizzatore in poliuretano
7	02191	tampone in poliuretano
	57004	tampone sospensione in poliuretano
8	07124	supporto ammortizzatore
12	74103	cuscinetto mozzo ruota anteriore

C35M10453SOPDP1 FIAT 500L (351, 352) 09/2012 -

05590
supporto motore [Dx] 1.3 JTD

oe: 55703651

05596
supporto motore [Sx] 1.3 JTD-1.4

oe: 52085828 -- 51782160

06496
supporto motore [Sx anteriore] 1.6 JTD

oe: 50508653

© INDUSTRIAL METALCAUCHO, S.L.U.

06911 Ø 12,5 mm L: 221 mm
supporto motore [posteriore] 1.3 JTD

oe: 52085829 -- 51886424

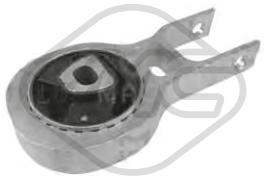

06912
supporto motore [posteriore] 1.4

oe: 51939655 -- 51885742

57010
supporto motore [posteriore] 1.4

oe: 51944480 -- 51954682

57012
supporto motore [Dx] 1.4

oe: 51921642

57034
supporto motore [Dx] 1.6 JTD

oe: 50515483

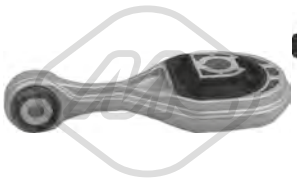

57036
supporto motore [posteriore] 1.6 JTD

oe: 51886103

57039
supporto motore [Dx] 1.4

oe: 51910372

57042
supporto motore [Dx] 1.4

oe: 51921271 -- 51967592

57633
supporto motore [posteriore] 1.4

oe: 51815760

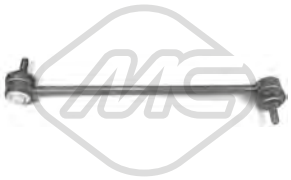

05630 Ø 9 mm L: 301 mm
bielletta barra stabilizzatrice [Assale anteriore bilaterale] 0.9-0.9 Natural-1.3 JTD-1.4-1.6 JTD

oe: 50531823 -- 50515276

02191 L: 86 mm
tampone ammortizzatore [Assale anteriore bilaterale] 0.9-0.9 Natural-1.3 JTD-1.4-1.6 JTD

oe: 51935060 -- 51908130

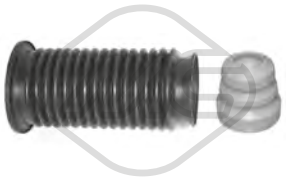

05606
kit cuffia e tampone poliuretano ammortizzatore [Assale anteriore] 0.9-0.9 Natural-1.3 JTD-1.4-1.6 JTD

oe: 51755686 -- 55700767

06055 Ø 66|80 mm L: 205 mm
kit cuffia e tampone poliuretano ammortizzatore [Assale anteriore] 0.9-0.9 Natural-1.3 JTD-1.4-1.6 JTD

oe: 51755690

06251
cuffia tampone ammortizzatore [Assale anteriore bilaterale] 0.9-1.4

oe: 51827031

06262
cuffia tampone ammortizzatore [Assale anteriore bilaterale] 0.9-0.9 Natural-1.3 JTD-1.4-1.6 JTD

oe: 55700767 -- 51799996

06397
kit cuffia e tampone poliuretano ammortizzatore [Assale anteriore] 0.9-0.9 Natural-1.3 JTD-1.4-1.6 JTD

oe: 55700767 -- 51906291

07124 Ø 12 mm
supporto ammortizzatore [Assale anteriore bilaterale] 0.9-0.9 Natural-1.3 JTD-1.4-1.6 JTD

oe: 52027635 -- 51885852

57004
tampone ammortizzatore in poliuretano [Assale anteriore bilaterale] 1.3 JTD-1.4-1.6 JTD

oe: 51983725 -- 51921446

© INDUSTRIAL METALCAUCHO, S.L.U.

74103 Ø 74 mm
cuscinetto ruota [Assale anteriore] 0.9-0.9 Natural-1.3 JTD-1.4-1.6 JTD

oe: 71729125 -- 0046836196

96481 L: 425 mm
tubo freno [Assale anteriore bilaterale] 0.9-0.9 Natural-1.3 JTD-1.4-1.6 JTD

oe: 51980402 -- 51835425

96482 L: 165 mm
tubo freno [Assale post. bilaterale] 0.9-0.9 Natural-1.3 JTD-1.4-1.6 JTD

oe: 55700975

Ø 25,5 - 85 mm
11048 kit **10048**
kit cuffia trasmissione [lato ruota Assale anteriore bilaterale] 1.4-1.6 JTD

oe: 71771157 -- 46308675

Ø 22 - 69.5 mm
11110 kit **10110**
kit cuffia trasmissione [sul lato del cambio Assale anteriore bilaterale] 0.9-0.9 Natural-1.4

oe: 46308673

04719 Ø 164 mm - 6 N° alette
puleggia smorzatore con antivibrante 1.3 JTD

oe: 55200498 -- 46819147

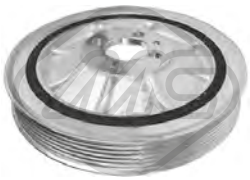

06211 Ø 164.78 mm - 6 N° alette
puleggia smorzatore con antivibrante 1.6 JTD

oe: 55210310 -- 55265660

05090 Ø 65 mm
cuscinetto tendicinghia 1.4

oe: 55258443 -- 55242399

05671 Ø 16 mm Ø 54 mm - 6 N° alette
puleggia alternatore 1.3 JTD

oe: 77367129 -- 77362721

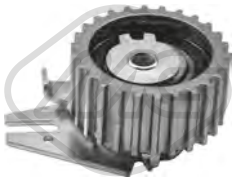

57142 Ø 65,0 mm
cuscinetto tendicinghia 1.6 JTD

oe: 7778565 -- 71747799

57160 Ø 10,0 mm Ø 53,0 mm
cuscinetto tendicinghia 1.6 JTD

oe: 55187100 -- 71771498

57165 Ø 60,0 mm
cuscinetto tendicinghia 1.4

oe: 55248394 -- 73503128

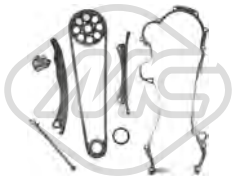

05239
kit catena distribuzione 1.3 JTD

oe: 55251472 -- 55205447

06173
kit catena distribuzione 0.9-0.9 Natural

oe: 55258509 -- 55187537

57916
pompa frizione [anteriore] 0.9-0.9 Natural-1.3 JTD-1.4-1.6 JTD

oe: 55251837 -- 55190993

02199
supporto marmitta 0.9 Natural

oe: 51854824

41034
supporto marmitta 0.9 Natural-1.3 JTD-1.4-1.6 JTD

oe: 51917636

68120 L: 260 mm
spazzola tergicristalli [posteriore] 0.9-0.9 Natural-1.3 JTD-1.4-1.6 JTD

oe: 51833786

© INDUSTRIAL METALCAUCHO, S.L.U.

84233 L: 1720/1442 mm
cavo freno [Dx] 0.9-0.9 Natural-1.3 JTD-1.4-1.6 JTD

oe: 51963352 -- 51963351

© INDUSTRIAL METALCAUCHO, S.L.U.

03837 Ø 80 mm
coperchio filtro olio 1.4-1.4 4x4-2.0 JTD 4x4

oe: 73500070

06411
scambiatore di calore 1.6 JTD

oe: 55273044 -- 55236720

39093
scambiatore di calore 1.3 JTD

oe: 1616315180 -- 1616315280

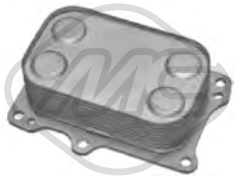

39097
scambiatore di calore 1.4-1.4 4x4

oe: 55219087 -- 55236756

39162 L: 520 mm
asta livello olio 1.4 4x4

oe: 55228657

39166 L: 660 mm
asta livello olio 1.3 JTD

oe: 55264109

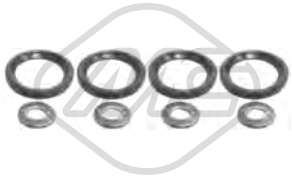

06585
kit iniezione 8 pezzi 1.3 JTD

oe: 73500415 -- 55205036

57834 Ø 20,50|7,7 mm Ø 15,0|23 mm
boccola iniettori 1.6 JTD-2.0 JTD 4x4

oe: 55221016

06588 Ø 70,2 mm
silentblock braccio sospensione [Assale anteriore inferiore] 1.3 JTD-1.4-1.4 4x4-1.6-1.6 JTD-2.0 JTD 4x4

oe: 51961341 -- 51959820

96480 L: 431 mm
tubo freno [Assale anteriore bilaterale] 1.3 JTD-1.4-1.4 4x4-1.6-1.6 JTD-2.0 JTD 4x4

oe: 52033883 -- 51814431

Ø 27 - 90 mm
11049 kit **10049**
kit cuffia trasmissione [lato ruota Assale anteriore bilaterale] 1.4

oe: 46307733 -- 60816984

Ø 27 - 98 mm
11056 kit **10056**
kit cuffia trasmissione [lato ruota Assale anteriore bilaterale] 2.0 JTD 4x4

oe: 46308480 -- 46308383

Ø 23 - 77 mm
11058 kit **10058**
kit cuffia trasmissione [lato ruota Assale anteriore bilaterale] 1.6

oe: C9241BM525 -- 13311877

04719 Ø 164 mm - 6 N° alette
puleggia smorzatore con antivibrante 1.3 JTD

oe: 55200498 -- 46819147

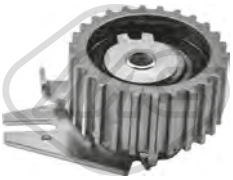

57142 Ø 65,0 mm
cuscinetto tendicinghia 1.6 JTD-2.0 JTD 4x4

oe: 7778565 -- 71747799

57160 Ø 10,0 mm Ø 53,0 mm
cuscinetto tendicinghia 1.6-1.6 JTD-2.0 JTD 4x4

oe: 55187100 -- 71771498

57165 Ø 60,0 mm
cuscinetto tendicinghia 1.4-1.4 4x4

oe: 55248394 -- 73503128

© INDUSTRIAL METALCAUCHO, S.L.U.

03100
tubo acqua 1.2 16V 80-1.2 16V

oe: 55185064 -- 46419454

03199
tubo acqua 1.6 16V-1.6

oe: 46516957 -- 46516955

03220
tubo acqua 1.2 16V 80-1.2 16V

oe: 71754665 -- 46760149

03740 Pressione [bar]: 1
tappo vaschetta acqua 1.2 16V 80-1.2 16V-1.4 80 12V-1.4-1.4 12 V-1.6 100 16V-1.6 16V-1.8 115 16V-1.8 GT-1.8 GT 16V-1.9 JTD 105-1.9 JTD 110-1.9 D-1.9 TD 100-1.9 TD 75-1.9 TD 100 S-1.9 TD 75
oe: 46402982 -- 60810755

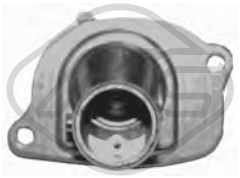

03756
termostato completo 87 °C 1.2 16V 80-1.2 16V

oe: 46737644 -- 7589135

03757
scatola termostato 80 °C BRAVA,BRAVO I 1.9 D

oe: 7625346

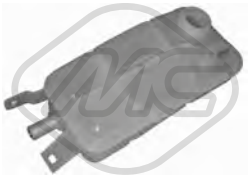

03758
vaschetta espansione 1.2 16V 80-1.2 16V-1.4 12 V-1.4-1.6 100 16V-1.6 16V-1.8 115 16V-1.8 GT-1.8 GT 16V-1.9 JTD 110-1.9 JTD 105-1.9 TD 100-1.9 D-1.9 TD 75-1.9 JTD-1.9 TD 75 S-1.9 TD 100 S-2.0
oe: 46442367

03795 Pressione [bar]: 1,4
tappo vaschetta acqua BRAVA

oe: 46799364

03848 Pressione [bar]: 1.4
tappo vaschetta acqua 1.2 16V 80-1.2 16V-1.4 80 12V-1.4-1.4 12 V-1.6 100 16V-1.6 16V-1.8 115 16V-1.8 GT-1.8 GT 16V-1.9 JTD 105-1.9 JTD 110-1.9 D-1.9 TD 100-1.9 JTD-1.9 TD 75-1.9 TD 75 S-1.9 TD
oe: 60654688 -- 60665757

03856
vaschetta espansione MAREA 1.9 JTD 110

oe: 51780214 -- 46525994

03863
scatola termostato 88 °C 1.9 JTD-1.9 JTD 110-1.9 TD 100 S-1.9 JTD 105

oe: 60816475 -- 46795667

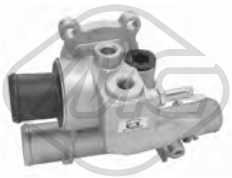

03931
scatola termostato 88 °C 1.6 16V-1.6-1.6 100 16V-1.6 SX

oe: 46776217

05776
anello in gomma tubo in metallo BRAVA

oe: 55185066

07354
manicotto dal termostato alla pompa BRAVA,BRAVO I 1.9 D

oe: 7683628 -- 7683627

07534
manicotto radiatore [Superiore] BRAVA,BRAVO I 1.4-1.4 12 V

oe: 90128695 -- 1336320

07613
manicotto radiatore 1.9 JTD 105

oe: 46522398 -- 60814794

07622
manicotto radiatore 1.9 JTD 105-1.9 JTD 110-1.9 TD 100

oe: 60816483 -- 46787771

07731
manicotto radiatore 1.6 16V-1.6 100 16V-1.6 SX

oe: 46443486

© INDUSTRIAL METALCAUCHO, S.L.U.

08819
manicotto dal tubo metallico al termostato 1.9 JTD-1.9 TD 100-1.9 TD 75 S-1.9 TD 75

oe: 7721395 -- 60812417

08835
kit 4 manicotti scambiatore 1.9 TD 75 S-1.9 TD 75

oe: 98497978 -- 98497977

09422
manicotto radiatore [Superiore] MAREA 1.9 JTD 110

oe: 46513494

09423
manicotto radiatore [inferiore] MAREA 1.9 JTD 110

oe: 46785485 -- 46513493

09424
kit manicotti MAREA 1.9 JTD 110

oe: 46761247 -- 60816442

09425
kit manicotti BRAVA

oe: 55180811 -- 55180889

09435
manicotto dal tubo rigido al termostato MAREA 1.9 JTD 110

oe: 46791348

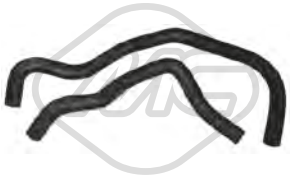

09442
kit manicotti scambiatore MAREA 1.9 JTD 110-1.9 TD 100

oe: 73502675 -- 73502674

09444
manicotto dal tubo rigido al termostato 1.9 JTD 105-1.9 JTD 110

oe: 46532966

09454
manicotto dal tubo metallico al termostato 1.6 16V-1.6 100 16V

oe: 46472385

30215
scatola termostato 88 °C 1.9 JTD 105-2.4 JTD 130

oe: 60815681

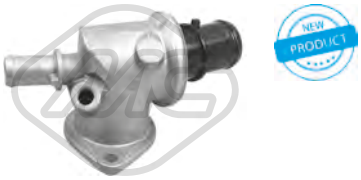

30219
flangia termostato 88 °C 1.4-1.4 80 12V-1.4 12 V

oe: 7791178

30281
scatola termostato 75 °C 1.9 JTD-1.9 TD 100-1.9 TD 100 S

oe: 46432896 -- 0046432896

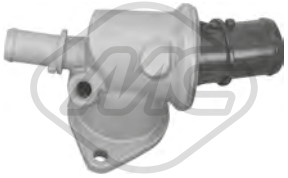

30286
flangia termostato 88 °C 1.4-1.4 80 12V-1.4 12 V

oe: 46417962 -- 0046417962

35693
termostato raffreddamento 87 °C 1.2 16V 80-1.2 16V

oe: 46737644 -- 46523118

09455
kit manicotti riscaldamento MAREA 1.9 JTD 110

oe: 46511266 -- 46511265

© INDUSTRIAL METALCAUCHO, S.L.U.

09975
manicotto radiatore 1.9 JTD-1.9 TD 100-1.9 TD 100 S

oe: 46463417 -- 46432605

02789 Ø 50.15 mm
tappo monoblocco 1.2 16V 80-1.2 16V

oe: 7579570 -- 55182787

04893 Ø 51.15 mm
tappo monoblocco BRAVA

oe: 91600682

03866
tappo olio motore 1.2 16V 80-1.2 16V-1.4 80 12V-1.4-1.4 12 V-1.8 115 16V-1.8 GT-1.8 GT 16V-1.9 JTD 105-1.9 TD 100-1.9 JTD-1.9 TD 75-1.9 TD 75 S-1.9 TD 100 S-2.0 150 20V-2.0 155 20V-2.0 HGT 20V-2.4
oe: 7768521 -- 55187763

05919
coppa olio 1.2 16V 80-1.2 16V

oe: 46747597 -- 55200418

00675 Dimensioni filettatura: 22x1.5
tappo coppa olio 1.2 16V 80-1.2 16V-1.6-1.6 16V-1.6 100 16V-1.6 SX-1.9 D

oe: 7740368 -- 7734022

00676 Dimensioni filettatura: 22x1.5
tappo coppa olio 1.2 16V 80-1.2 16V-1.6-1.6 16V-1.6 100 16V-1.6 SX-1.9 D

oe: 7740368 -- 7734022

04062 Dimensioni filettatura: M 18 x 1,5
tappo coppa olio 1.8 GT 16V-1.8 GT-1.8 115 16V-1.9 JTD-1.9 JTD 105-1.9 JTD 110-1.9 TD 100 S-1.9 TD 100-1.9 TD 75 S-1.9 TD 75-2.0 HGT 20V-2.0 150 20V-2.0 155 20V-2.4 JTD 130-2.4 TD 125
oe: 60813578 -- 60812431

04126 Dimensioni filettatura: M20 x 150
tappo coppa olio 1.2 16V 80-1.2 16V-1.4 80 12V-1.4-1.4 12 V-1.6-1.6 100 16V-1.6 16V-1.6 SX-1.8 GT 16V-1.8 GT-1.8 115 16V-1.9 D-1.9 JTD 105-1.9 JTD-1.9 JTD 110-1.9 TD 100-1.9 TD 100 S-1.9 TD 75-1.9 TD
oe: 46476967

39094
scambiatore di calore MAREA 1.9 JTD 110

oe: 55186217 -- 55180933

08237
tubo olio BRAVA,BRAVO I 1.2 16V 80

oe: 46530837

00245
gommina asta livello olio MAREA 1.2 16V

oe: 4328493 -- 4102056

05505 L: 565 mm
asta livello olio 1.6 16V-1.6 100 16V

oe: 46517953

05506 L: 615 mm
asta livello olio 1.9 JTD-1.9 JTD 105-1.9 JTD 110

oe: 46528406

05508 L: 650 mm
asta livello olio 1.9 JTD-1.9 TD 100 S-1.9 TD 100-1.9 JTD 105-1.9 TD 75 S-1.9 TD 75

oe: 46455268 -- 46467195

05509
asta livello olio 1.2 16V 80-1.2 16V-1.4 80 12V-1.4-1.4 12 V

oe: 55191663 -- 55211648

08167
manicotto sfiato BRAVA,BRAVO I 1.9 D

oe: 7553019 -- 4368408

09360
manicotto sfiato 1.9 JTD-1.9 JTD 110-1.9 TD 100

oe: 60816379 -- 46749675

© INDUSTRIAL METALCAUCHO, S.L.U.

09463
manicotto sfiato BRAVA

oe: 73501620

Tipo funzionamento: elettrico
N° raccordi: 2

93031
valvola EGR con guarnizioni 1.9 JTD-1.9 JTD 105-1.9 JTD 110

oe: 50109013 -- 552090180

09356
manicotto turbo 1.9 JTD-1.9 JTD 105-1.9 JTD 110-1.9 TD 100

oe: 46456214 -- 60813937

SOSPENSIONE ANTERIORE e SUPPORTI MOTORE

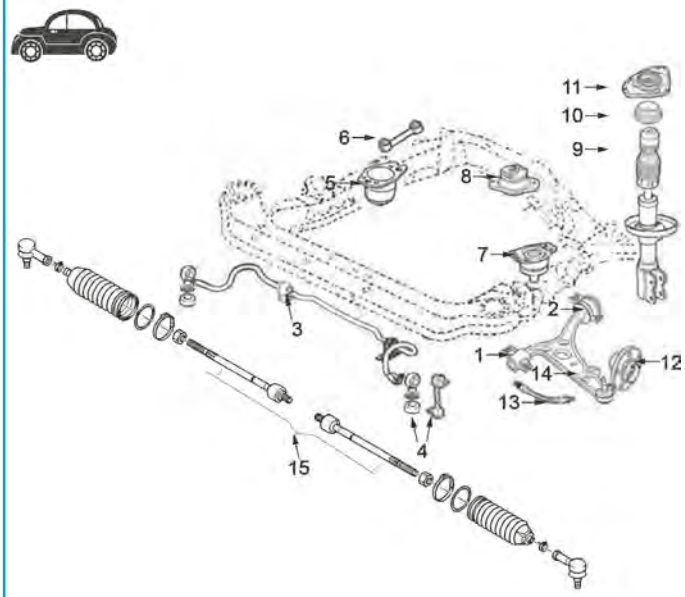

motore 1.2/16v-1.4/8v-1.6/16v-1.9D-1.9TD e 1.9JTD:

1	02675	silentblock braccio sospensione anteriore Ø 19,9 mm
	02899	silentblock braccio sospensione anteriore Ø 20,9 mm
2	02673	silentblock posteriore braccio anteriore destro Ø 19,9 mm
	02674	silentblock posteriore braccio anteriore sinistro Ø 19,9 mm
	02900	silentblock posteriore braccio anteriore sinistro Ø 20,9 mm
	02901	silentblock posteriore braccio anteriore destro Ø 20,9 mm
3	02741	boccola barra stabilizzatrice Bravo/a
	05568	boccola barra stabilizzatrice Marea
4	02637	bielletta barra stabilizzatrice Bravo/a
	05635	bielletta barra stabilizzatrice Marea
5	05538	supporto motore destro 1.9TD-1.9JTD
	05539	supporto motore destro 1.9D (no TD)
	05540	supporto motore destro 1.6
	05582	supporto motore destro 1.4 fino al '98
6	05574	bielletta tirante supporto motore destro, solo 1.9JTD
	05581	bielletta tirante supporto motore destro, solo 1.9TD
7	05537	supporto motore sinistro 1.9TD fino al '98
	05539	supporto motore sinistro 1.9D fino al '98, 1.9TD-1.9JTD dal '98
	05541	supporto motore sinistro 1.6
	05583	supporto motore sinistro 1.4 fino al '98
8	02344	supporto motore posteriore 1.9D (no TD) fino al '98
	05544	supporto motore posteriore 1.6-1.9TD e 1.9JTD dal '98
	05546	supporto motore posteriore 1.2 dal '98 e 1.4 fino al '98
9	02345	tappo ammortizzatore anteriore fino al '98
	05587	tampone ammortizzatore anteriore dal '98
10	04206	cuscinetto supporto ammortizzatore anteriore
11	05584	supporto ammortizzatore anteriore
12	90010	mozzo ruota anteriore 1.9JTD dal '98
	90016	mozzo ruota anteriore 1.4-1.6-1.9D-1.9TD
13	96033	tubo freno anteriore Bravo-Brava (415 mm)
	96042	tubo freno anteriore Marea (435 mm)
14	52047	braccio sospensione anteriore destro Bravo/a eccetto 2.0
	52053	braccio sospensione anteriore sinistro Bravo/a eccetto 2.0
	52092	braccio sospensione anteriore destro Bravo-Marea 2.0
	52102	braccio sospensione anteriore sinistro Bravo-Marea 2.0
15	53114	tirante assiale ambo i lati Marea

C35M1570M1458M1459SOPDP1 FIAT BRAVA-BRAVO I - MAREA 10/1995 - 12/2007

© INDUSTRIAL METALCAUCHO, S.L.U.

SOSPENSIONE POSTERIORE

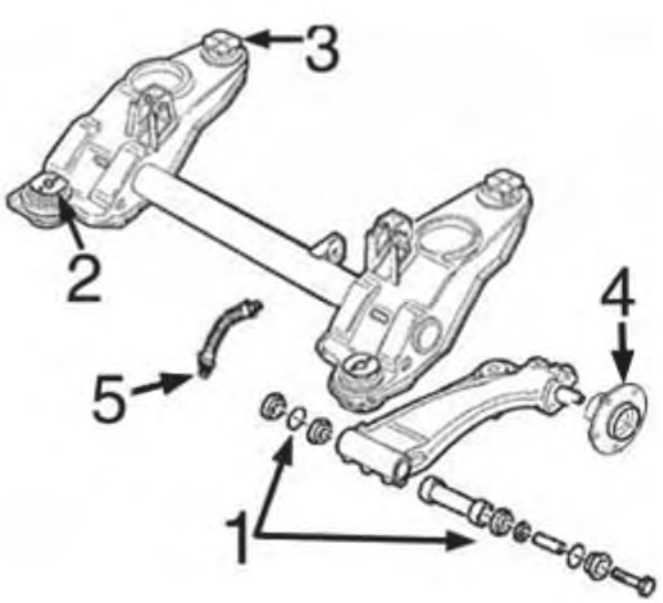

1	02919	kit riparazione braccio posteriore
2	05588	silentblock anteriore ponte posteriore
3	05589	silentblock posteriore ponte posteriore
4	90116	mozzo ruota
	90523	mozzo ruota posteriore con cuscinetto fino al '98

C35M1570M1458M1459SOPTP1_FIAT BRAVA-BRAVO I - MAREA 10/1995 - 12/2007

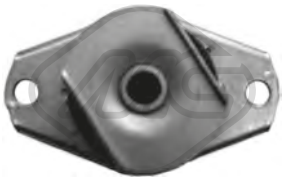

02344
supporto motore [posteriore] BRAVA,BRAVO I 1.9 D

oe: 7629021

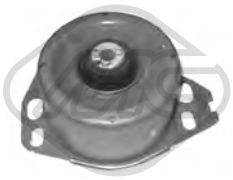

05536
supporto motore [Sx] MAREA 1.9 JTD 110

oe: 46519775

05537
supporto motore [Sx] 1.8 GT 16V-1.8 GT-1.8 115 16V-1.9 JTD-1.9 TD 100 S-1.9 JTD 105-1.9 TD 75 S-1.9 JTD 110-1.9 TD 100-1.9 TD 75-2.4 JTD 130

oe: 60814234 -- 60816689

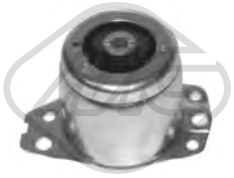

05538
supporto motore [Dx] 1.9 JTD-1.9 JTD 105-1.9 JTD 110-1.9 TD 75 S-1.9 TD 100-1.9 TD 75-2.4 JTD 130-2.4 TD 125

oe: 50501684 -- 46467328

05539
supporto motore [Dx] BRAVA,BRAVO I 1.9 D

oe: 7645068 -- 7626273

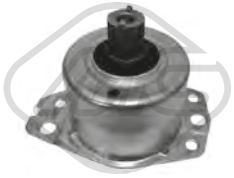

05540
supporto motore [Dx] 1.4-1.4 12 V-1.6-1.6 100 16V-1.6 16V

oe: 7777598

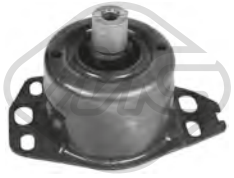

05541
supporto motore [Sx] 1.6 16V-1.6 100 16V

oe: 7778563

05544
supporto motore [posteriore] 1.6 16V-1.6 100 16V-1.9 JTD-1.9 JTD 105-1.9 TD 100 S-1.9 TD 75 S-2.0 150 20V-2.0 155 20V-2.0 HGT 20V-2.4 TD 125

oe: 46737763 -- 60814239

05545
supporto motore [posteriore] BRAVA,BRAVO I 1.9 D

oe: 46758638 -- 7642540

© INDUSTRIAL METALCAUCHO, S.L.U.

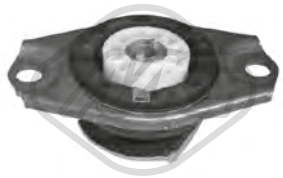

05546
supporto motore [posteriore] 1.2 16V 80-1.2 16V-1.4 80 12V-1.4-1.9 JTD 110-1.9 D-1.9 TD 100-1.9 TD 100 S-1.9 TD 75-1.9 TD 75 S

oe: 7765921 -- 60814236

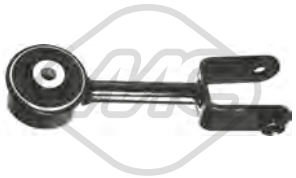

05565
tirante motore [Dx] MAREA 1.8 115 16V

oe: 46750540

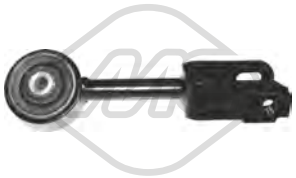

05566
tirante motore [anteriore] MAREA 1.9 JTD 110

oe: 46742098

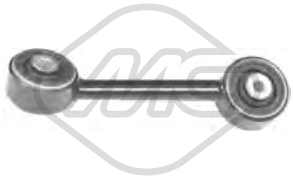

05574
bielletta tirante supporto motore [Dx] 1.9 JTD 105-1.9 JTD 110-1.9 TD 75

oe: 46549529

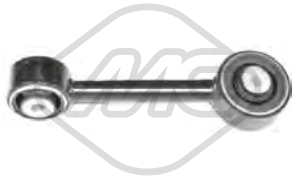

05581
bielletta tirante supporto motore [Dx] 1.9 JTD-1.9 TD 100-1.9 TD 100 S-1.9 TD 75-1.9 TD 75 S

oe: 46754433 -- 46462761

05582
supporto motore [Dx] 1.4-1.4 80 12V-1.4 12 V

oe: 7764084

05583
supporto motore [Sx] 1.2 16V 80-1.2 16V-1.4 80 12V-1.4-1.4 12 V

oe: 46480372 -- 7764414

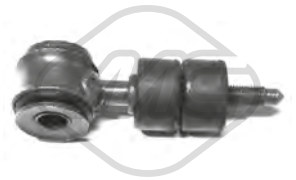

02637 Ø 12,3 mm L: 100 mm
bielletta barra stabilizzatrice [Assale anteriore] 1.2 16V 80-1.2 16V-1.4 80 12V-1.4-1.4 12 V-1.6 100 16V-1.6 16V-1.8 115 16V-1.8 GT-1.8 GT 16V-1.9 JTD 105-1.9 JTD 110-1.9 D-1.9 TD 100-1.9 TD 75-1.9 TD 100
oe: 7601642 -- 7601647

02673 Ø 19,9 mm
silentblock braccio sospensione [Assale anteriore Dx] BRAVA,BRAVO I 1.2 16V 80-1.4-1.4 12 V-1.6 16V-1.8 GT 16V-1.8 GT-1.9 D-1.9 JTD-1.9 JTD 105-1.9 TD 100 S-1.9 TD 75 S-2.0 HGT 20V
oe: 7601068

02674 Ø 19,9 mm
silentblock braccio sospensione [Assale anteriore Sx] BRAVA,BRAVO I 1.2 16V 80-1.4-1.4 12 V-1.6 16V-1.8 GT 16V-1.8 GT-1.9 D-1.9 JTD-1.9 JTD 105-1.9 TD 100 S-1.9 TD 75 S-2.0 HGT 20V
oe: 7601065

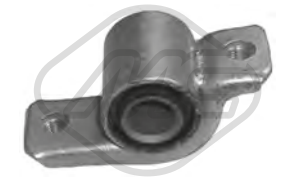

02675 Ø 19.9 mm Ø 41 mm
silentblock braccio sospensione [Assale anteriore inferiore] BRAVA,BRAVO I 1.2 16V 80-1.4-1.4 12 V-1.6 16V-1.8 GT 16V-1.8 GT-1.9 D-1.9 JTD-1.9 JTD 105-1.9 TD 100 S-1.9 TD 75 S-2.0 HGT 20V
oe: 7601064

02741 Ø 22 mm
boccola barra stabilizzatrice [Assale anteriore] BRAVA,BRAVO I 1.2 16V 80-1.4-1.4 12 V-1.6 16V-1.8 GT 16V-1.8 GT-1.9 D-1.9 JTD-1.9 JTD 105-1.9 TD 100 S-1.9 TD 75 S-2.0 HGT 20V
oe: 60808557 -- 7760424

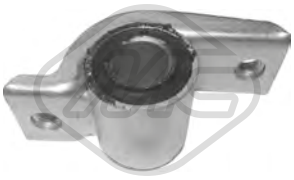

02899 Ø 20.9 mm Ø 41 mm
silentblock braccio sospensione [Assale anteriore] 1.2 16V 80-1.4 80 12V-1.4-1.4 12 V-1.6 100 16V-1.6 16V-1.8 GT-1.8 115 16V-1.8 GT 16V-1.9 TD 75 S-1.9 TD 75-1.9 TD 100-1.9 TD 100 S-1.9 D-1.9 JTD-1.9 JTD
oe: 7601064

02900 Ø 20,9 mm
silentblock braccio sospensione [Assale anteriore Sx] 1.2 16V 80-1.2 16V-1.4 80 12V-1.4-1.4 12 V-1.6 100 16V-1.6 16V-1.8 115 16V-1.8 GT-1.8 GT 16V-1.9 JTD 105-1.9 TD 100-1.9 D-1.9 TD 75-1.9 JTD-1.9 TD 75
oe: 60603027

02901 Ø 20,9 mm
silentblock braccio sospensione [Assale anteriore Dx] 1.2 16V 80-1.2 16V-1.4 80 12V-1.4-1.4 12 V-1.6 100 16V-1.6 16V-1.8 115 16V-1.8 GT-1.8 GT 16V-1.9 JTD 105-1.9 TD 100-1.9 D-1.9 TD 75-1.9 JTD-1.9 TD 75
oe: 60603028

02919
kit riparazione braccio posteriore [Assale posteriore] 1.2 16V 80-1.2 16V-1.4 80 12V-1.4-1.4 12 V-1.6 100 16V-1.6 16V-1.8 115 16V-1.8 GT 16V-1.8 GT-1.9 JTD 105-1.9 JTD 110-1.9 TD 100-1.9 TD 100 S-1.9 TD 75-
oe: 46519898 -- 7603697

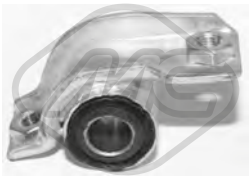

05548
silentblock braccio sospensione [Assale anteriore Sx] MAREA 1.2 16V-1.4 80 12V-1.6 100 16V-1.8 115 16V-1.9 JTD 105-1.9 TD 100-1.9 TD 75-2.0 150 20V-2.0 155 20V-2.4 JTD 130-2.4 TD 125
oe: 60622560

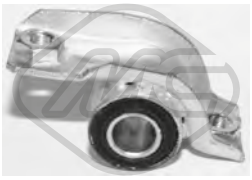

05549 Ø 19 mm
silentblock braccio sospensione [Assale anteriore Dx] MAREA 1.2 16V-1.4 80 12V-1.6 100 16V-1.8 115 16V-1.9 JTD 105-1.9 TD 100-1.9 TD 75-2.0 150 20V-2.0 155 20V-2.4 JTD 130-2.4 TD 125
oe: 60652466

© INDUSTRIAL METALCAUCHO, S.L.U.

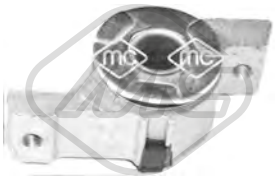

05552 Ø 21 mm
silentblock braccio sospensione [Assale anteriore Dx] MAREA 1.9 JTD 110

oe: 46544490

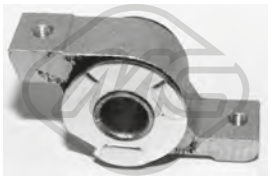

05553 Ø 21 mm
silentblock braccio sospensione [Assale anteriore Dx] MAREA 1.9 JTD 110

oe: 46544491

05561 Ø 19 mm Ø 21 mm
silentblock braccio sospensione [Assale anteriore Dx] MAREA 1.9 JTD 110

oe: 46764746 -- 46525407

05562 Ø 19 mm Ø 21 mm
silentblock braccio sospensione [Assale anteriore Sx] MAREA 1.9 JTD 110

oe: 46764747 -- 46522142

05568 Ø 19 mm
boccola barra stabilizzatrice [Assale anteriore] MAREA 1.2 16V-1.4 80 12V-1.6-1.6 100 16V-1.6 SX-1.8 115 16V-1.9 JTD 105-1.9 JTD 110-1.9 TD 100-1.9 TD 75-2.0 150 20V-2.0 155 20V-2.4 JTD 130-2.4 TD 125
oe: 46513111

05588
silentblock braccio sospensione [anteriore] 1.2 16V 80-1.2 16V-1.4 80 12V-1.4-1.4 12 V-1.6 100 16V-1.6 16V-1.8 115 16V-1.8 GT-1.8 GT 16V-1.9 JTD 105-1.9 JTD 110-1.9 D-1.9 TD 100-1.9 JTD-1.9 TD 75-1.9 TD
oe: 7779884

05589
silentblock braccio sospensione [Assale posteriore] 1.2 16V 80-1.2 16V-1.4 80 12V-1.4-1.4 12 V-1.6-1.6 100 16V-1.6 16V-1.6 SX-1.8 GT 16V-1.8 GT-1.8 115 16V-1.9 D-1.9 JTD 105-1.9 JTD-1.9 JTD 110-1.9 TD
oe: 51745635 -- 7658279

05635 L: 275 mm
bielletta barra stabilizzatrice [Assale anteriore] MAREA 1.2 16V-1.4 80 12V-1.6-1.6 100 16V-1.8 115 16V-1.9 JTD 105-1.9 JTD 110-1.9 TD 100-1.9 TD 75-2.0 150 20V-2.0 155 20V-2.4 JTD 130-2.4 TD 125
oe: 46413122 -- 51701045

52047 Ø 17 mm
braccio sospensione [Assale anteriore Dx] BRAVA,-BRAVO I 1.2 16V 80-1.4-1.4 12 V-1.6 16V-1.8 GT 16V-1.8 GT-1.9 D-1.9 JTD-1.9 JTD 105-1.9 TD 100 S-1.9 TD 75 S
oe: 71747916 -- 46423823

52053 Ø 17 mm
braccio sospensione [Assale anteriore Sx] BRAVA,-BRAVO I 1.2 16V 80-1.4-1.4 12 V-1.6 16V-1.8 GT 16V-1.8 GT-1.9 D-1.9 JTD-1.9 JTD 105-1.9 TD 100 S-1.9 TD 75 S
oe: 96423823 -- 7777239

52092
braccio sospensione [Assale anteriore Dx] BRAVO I,-MAREA 2.0 HGT 20V-2.0 150 20V-2.0 155 20V

oe: 46462627 -- 60564479

52102
braccio sospensione [Assale anteriore Sx] BRAVO I,-MAREA 2.0 HGT 20V-2.0 150 20V-2.0 155 20V

oe: 60586771 -- 60564478

02345
cuffia tampone ammortizzatore [anteriore] BRAVA,-BRAVO I 1.4-1.4 12 V-1.6 16V

oe: 7607086

04206 Ø 78 mm Ø 128 mm
cuscinetto supporto ammortizzatore [Assale anteriore] BRAVA,BRAVO I 1.4-1.4 12 V-1.6 16V-2.0 HGT 20V

oe: 7601502 -- 60806398

05584 Ø 12 mm
supporto ammortizzatore [Assale anteriore] 1.2 16V 80-1.2 16V-1.4 80 12V-1.4-1.4 12 V-1.6-1.6 100 16V-1.6 16V-1.8 115 16V-1.8 GT 16V-1.8 GT-1.9 JTD 105-1.9 D-1.9 JTD 110-1.9 JTD-1.9 TD 100-1.9 TD 100
oe: 7776485 -- 46469709

05587
cuffia tampone ammortizzatore [Assale anteriore] 1.2 16V 80-1.6 100 16V-1.6 16V-1.8 115 16V-1.8 GT-1.8 GT 16V-1.9 TD 100-1.9 JTD 110-1.9 TD 75-1.9 JTD-1.9 TD 75 S-1.9 JTD 105-2.0 150 20V-2.0 HGT 20V-
oe: 46758416

06198
tampone ammortizzatore [Assale posteriore] 1.6 16V-1.6-1.6 100 16V-1.6 SX-1.8 115 16V-1.9 JTD 105-1.9 JTD 110-1.9 TD 100-1.9 TD 75-2.0 150 20V-2.0 155 20V-2.4 JTD 130-2.4 TD 125
oe: 46470781

06199
tampone ammortizzatore [Assale posteriore] BRAVA,BRAVO I 1.2 16V 80-1.4-1.4 12 V-1.6 16V-1.8 GT 16V-1.8 GT-1.9 D-1.9 JTD-1.9 JTD 105-1.9 TD 100 S-1.9 TD 75 S
oe: 60806431 -- 7599485

© INDUSTRIAL METALCAUCHO, S.L.U.

06213
tampone ammortizzatore [Assale posteriore] BRAVO I 2.0 HGT 20V

oe: 7782710 -- 60811757

06374
supporto marmitta rinforzato [Assale posteriore] 1.2 16V-1.4-1.4 12 V-1.6-1.6 16V-1.6 100 16V-1.8 115 16V-1.9 D-1.9 JTD-1.9 TD 75 S-1.9 JTD 105-1.9 TD 100 S-2.0 155 20V-2.0 150 20V-2.0 HGT 20V

oe: 7718578

06400
kit cuffia e tampone poliuretano ammortizzatore [Assale anteriore] BRAVA,BRAVO I 1.6 16V-2.0 HGT 20V

oe: 7588037 -- 7588036

Ø 116 mm
N° denti: 25
H: 71.5 mm

90010
mozzo ruota [Assale anteriore] 1.6 16V-1.6-1.6 100 16V-1.6 SX-1.8 GT-1.8 115 16V-1.8 GT 16V-1.9 JTD 105-1.9 JTD-1.9 TD 100 S-1.9 TD 75 S-1.9 JTD 110-1.9 TD 100-1.9 TD 75

oe: 51733843 -- 7645817

Ø 116 mm
N° denti: 22
H: 62.5 mm

90016
mozzo ruota [Assale anteriore] 1.2 16V-1.2 16V 80-1.4-1.4 12 V-1.4 80 12V-1.6 16V-1.8 GT-1.9 D-1.9 JTD 105-1.9 TD 100 S-1.9 TD 75 S-2.0 HGT 20V

oe: 7672265

Ø 117,5 mm

90116
H: 62 mm

mozzo ruota [Assale post. bilaterale] 1.2 16V 80-1.2 16V-1.4 80 12V-1.6 16V-1.6-1.6 100 16V-1.8 GT 16V-1.8 GT-1.8 115 16V-1.9 JTD-1.9 JTD 105-1.9 TD 100 S-1.9 JTD 110-1.9 TD 75 S-1.9 TD 100-1.9 TD 75-2.0

oe: 51759727 -- 46554134

Ø 118 mm

90209
H: 60.5 mm

mozzo ruota [Assale post. bilaterale] 1.2 16V 80-1.2 16V-1.4 80 12V-1.4-1.4 12 V-1.6 100 16V-1.6 16V-1.8 115 16V-1.8 GT-1.8 GT 16V-1.9 JTD 105-1.9 JTD 110-1.9 D-1.9 TD 100-1.9 JTD-1.9 TD 75-1.9 TD 75

oe: 60812195 -- 46453887

Ø 117 mm

90218
H: 61.6 mm

mozzo ruota [Assale post. bilaterale] 1.2 16V 80-1.2 16V-1.4 80 12V-1.6 16V-1.6-1.6 100 16V-1.8 GT-1.8 GT 16V-1.8 115 16V-1.9 JTD 105-1.9 JTD-1.9 TD 100 S-1.9 TD 75 S-1.9 JTD 110-1.9 TD 75-1.9 TD 100-2.0

oe: 71769737 -- 71769738

Ø 117 mm

90523
H: 62 mm

mozzo ruota [Assale posteriore] 1.4-1.4 80 12V-1.4 12 V-1.6 100 16V-1.6 16V-1.8 115 16V-1.8 GT 16V-1.8 GT-1.9 TD 100-1.9 TD 75-1.9 D-1.9 TD 100 S-1.9 TD 75 S-2.0 150 20V-2.0 HGT 20V-2.4 TD 125

oe: 7769902

74046
Ø 37 mm Ø 72 mm

cuscinetto ruota [Assale anteriore] 1.6 16V-1.6 100 16V-1.6-1.6 SX-1.8 115 16V-1.8 GT-1.8 GT 16V-1.9 TD 100 S-1.9 JTD 105-1.9 TD 75 S-1.9 JTD-1.9 JTD 110-1.9 TD 100-1.9 TD 75

oe: 5890987 -- 82390273

74100
Ø 37 mm Ø 72 mm

cuscinetto ruota 1.6-1.6 100 16V-1.8 GT 16V-1.8 115 16V-1.9 JTD 105-1.9 TD 100 S-1.9 JTD-1.9 TD 75 S-1.9 JTD 110-1.9 TD 75

oe: 51753791 -- 71753061

96031
L: 265 mm

tubo freno [Assale posteriore] 1.2 16V 80-1.2 16V-1.4 80 12V-1.4-1.4 12 V-1.6 100 16V-1.6 16V-1.8 115 16V-1.8 GT-1.8 GT 16V-1.9 JTD 105-1.9 JTD 110-1.9 D-1.9 TD 100-1.9 TD 75-1.9 TD 100 S-1.9 TD

oe: 480665 -- 480665

96033
L: 410 mm

tubo freno [Assale anteriore bilaterale] BRAVA,BRAVO I 1.2 16V 80-1.4-1.4 12 V-1.6 16V-1.8 GT 16V-1.8 GT-1.9 D-1.9 JTD-1.9 JTD 105-1.9 TD 100 S-1.9 TD 75 S-2.0 HGT 20V

oe: 71736923 -- 60812250

96042
L: 435 mm

tubo freno [Assale anteriore bilaterale] BRAVO I,-MAREA 1.2 16V-1.4 80 12V-1.6 100 16V-1.6-1.8 115 16V-1.9 JTD 105-1.9 TD 75-1.9 JTD 110-1.9 TD 100-2.0 HGT 20V-2.0 150 20V-2.0 155 20V

oe: 46454003

96043
L: 245 mm

tubo freno [Assale post. bilaterale] 1.2 16V 80-1.2 16V-1.4 80 12V-1.4-1.4 12 V-1.6-1.6 100 16V-1.6 16V-1.6 SX-1.8 GT 16V-1.8 GT-1.8 115 16V-1.9 D-1.9 JTD 105-1.9 JTD-1.9 JTD 110-1.9 TD 100-1.9 TD 100

oe: 71736920 -- 7619751

96544
L: 185 mm

tubo freno [Assale post. bilaterale] 1.2 16V 80-1.4-1.4 12 V-1.6 16V-1.8 GT 16V-1.8 GT-1.9 D-1.9 TD 75 S-1.9 TD 100 S-1.9 JTD 105-1.9 JTD-2.0 HGT 20V-2.0 155 20V-2.0 150 20V-2.4 TD 125-2.4 JTD 130

oe: 7586907 -- 46786435

Ø 30 - 73 mm

00349
cuffia lato cambio [sul lato del cambio] BRAVA,BRAVO I 1.4-1.4 12 V-1.6 16V

oe: 7621245

© INDUSTRIAL METALCAUCHO, S.L.U.

Ø 30 - 80 mm

01054 kit **00583**

kit cuffia trasmissione [sul lato del cambio Assale anteriore bilaterale] BRAVA,BRAVO I 1.4-1.4 12 V-1.6 16V-1.9 D-1.9 JTD-1.9 JTD 105-1.9 TD 100 S-1.9 TD 75 S

oe: 7625541

Ø 25 - 81 mm

01115 kit **00099**

kit cuffia trasmissione [lato ruota Assale anteriore bilaterale] 1.8 115 16V-1.9 TD 100-1.9 JTD 105-1.9 JTD 110-1.9 TD 75-2.0 HGT 20V-2.0 150 20V-2.0 155 20V

oe: 46429633

Ø 24.5 - 80 mm

01120 kit

kit cuffia trasmissione [sul lato del cambio Assale anteriore bilaterale] BRAVA,BRAVO I 1.4-1.4 12 V-1.6 16V-1.9 D

oe: 46307784

Ø 21 - 68 mm

01148 kit **00148**

kit cuffia trasmissione [sul lato del cambio Assale anteriore bilaterale] 1.9 JTD 105-1.9 JTD 110

oe: 46307841

Ø 20 - 65 mm

01154 kit **00154**

kit cuffia trasmissione [sul lato del cambio Assale anteriore bilaterale] 1.2 16V 80-1.2 16V-1.4 80 12V-1.4-1.4 12 V-1.6-1.6 100 16V-1.6 16V-1.9 TD 100 S-2.0 HGT 20V

oe: 7715294

Ø 22 - 74 mm

01157 kit **00157**

kit cuffia trasmissione [lato ruota Assale anteriore bilaterale] 1.2 16V 80-1.2 16V-1.4 80 12V-1.4-1.4 12 V-1.6 100 16V-1.6 16V-1.8 115 16V-1.8 GT-1.8 GT 16V-1.9 TD 100-1.9 TD 75-1.9 D-1.9 JTD 105-1.9 TD

oe: 46307555 -- 46307575

Ø 21 - 68 mm

01159 kit **00159**

kit cuffia trasmissione [sul lato del cambio Assale anteriore bilaterale] 1.8 115 16V-1.9 JTD-1.9 JTD 105-1.9 TD 100 S-1.9 JTD 110-1.9 TD 75 S-1.9 TD 100-1.9 TD 75

oe: 46307841

Ø 27 - 94 mm

01217 kit **00217**

kit cuffia trasmissione [lato ruota] MAREA 1.9 TD 100

oe:

Ø 20 - 54 mm

01490 kit **00490**

kit cuffia trasmissione [sul lato del cambio Assale anteriore bilaterale] 1.6 16V-1.6 100 16V

oe: 374018

Ø 23 - 99 mm

01529 kit **00529**

kit cuffia trasmissione [sul lato del cambio Assale anteriore bilaterale] 1.8 GT 16V-1.8 GT-1.8 115 16V-1.9 JTD 105-1.9 JTD 110-2.0 HGT 20V-2.0 150 20V-2.0 155 20V

oe: 4315445 -- 7771580

Ø 21 - 76 mm

01578 kit **00578**

kit cuffia trasmissione [lato ruota] BRAVA

oe:

Ø 30 - 80 mm

01583 kit **00583**

kit cuffia trasmissione [sul lato del cambio Assale anteriore bilaterale] BRAVA,BRAVO I 1.4-1.4 12 V-1.6 16V-1.9 D-1.9 JTD-1.9 JTD 105-1.9 TD 100 S-1.9 TD 75 S

oe: 7625541

Ø 30 - 73 mm

01599 kit

kit cuffia trasmissione [sul lato del cambio] BRAVA,-BRAVO I 1.6 16V-1.9 D

oe: 7921245

Ø 23 - 99 mm

01611 kit **00611**

kit cuffia trasmissione [sul lato del cambio Assale anteriore bilaterale] BRAVA

oe: 4315444

Ø 23 - 80 mm

01996 kit **00996**

kit cuffia trasmissione [Assale post. bilaterale lato ruota Assale anteriore bilaterale] eje delantero, ambos lados 1.2 16V 80-1.2 16V-1.4 80 12V-1.4-1.4 12 V-1.6-1.6 100 16V-1.6 16V-1.6 SX-1.8 GT 16V-1.8

oe: 46307575 -- 46307067

Ø 24 - 92 mm

11033 kit **10033**

kit cuffia trasmissione [lato ruota Assale anteriore bilaterale] MAREA 2.4 JTD 130-2.4 TD 125

oe: 82430679 -- 60801740

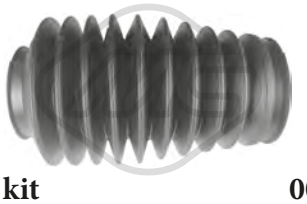

-

01773 kit **00773**

kit cuffia cremagliera sterzo 1.2 16V 80-1.2 16V-1.4 80 12V-1.4-1.4 12 V-1.6 100 16V-1.6 16V-1.8 115 16V-1.8 GT-1.8 GT 16V-1.9 JTD 105-1.9 JTD 110-1.9 D-1.9 TD 100-1.9 TD 75-1.9 TD 100 S-1.9 TD

oe: 1609073 -- 36020076

Ø 11 - 55 mm

01835 kit **00835**

kit cuffia cremagliera sterzo [Assale anteriore] BRAVA

oe: 77363828

© INDUSTRIAL METALCAUCHO, S.L.U.

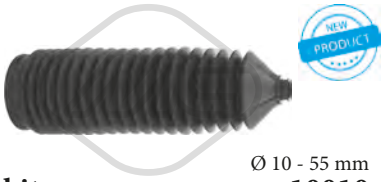

Ø 10 - 55 mm

11010 kit **10010**

kit cuffia cremagliera sterzo [Assale anteriore bilaterale] 1.2 16V 80-1.2 16V-1.4 80 12V-1.4-1.4 12 V-1.6 100 16V-1.6 16V-1.8 115 16V-1.8 GT-1.8 GT 16V-1.9 JTD 105-1.9 TD 100-1.9 D-1.9 TD 75-1.9 JTD-1.9 TD

oe: 7075793 -- 9950650

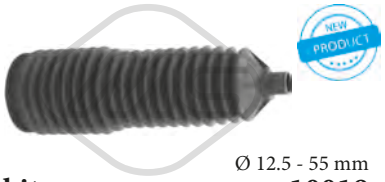

Ø 12.5 - 55 mm

11018 kit **10018**

kit cuffia cremagliera sterzo [Assale anteriore] MAREA 1.2 16V-1.4 80 12V-1.6-1.6 100 16V-1.6 SX-1.8 115 16V-1.9 JTD 105-1.9 JTD 110-1.9 TD 100-1.9 TD 75-2.0 150 20V-2.0 155 20V-2.4 JTD 130-2.4 TD 125

oe: 9948213 -- 9951290

04308 Ø 169 mm - 6 N° alette

puleggia smorzatore con antivibrante 1.6 16V-1.9 JTD-1.9 JTD 105-1.9 TD 100 S-1.9 JTD 110-1.9 TD 75 S-1.9 D-1.9 TD 100-1.9 TD 75-2.0 HGT 20V

oe: 73501275 -- 60816824

04412 Ø 185 mm - 6 N° alette

puleggia smorzatore con antivibrante MAREA 2.4 JTD 130-2.4 TD 125

oe: 55215574 -- 71747796

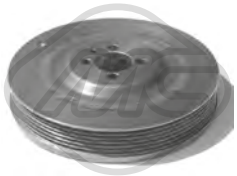

05689 Ø 169 mm - 6 N° alette

puleggia smorzatore con antivibrante 1.6 16V-1.9 JTD-1.9 JTD 105-1.9 TD 100 S-1.9 JTD 110-1.9 TD 75 S-1.9 D-1.9 TD 100-1.9 TD 75-2.0 HGT 20V

oe:

06210 Ø 124 - 134 mm - 3|4 N° alette

puleggia smorzatore con antivibrante BRAVA,BRAVO I 1.2 16V 80

oe: 46516096 -- 7778028

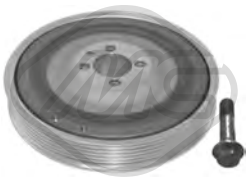

14308 Ø 169 mm - 6 N° alette

kit albero motore con antivibrante 1.6 16V-1.9 JTD-1.9 JTD 105-1.9 TD 100 S-1.9 JTD 110-1.9 TD 75 S-1.9 D-1.9 TD 100-1.9 TD 75-2.0 HGT 20V

oe: 73501275 -- 60816824

04927 Ø 65 mm

cuscinetto tendicinghia 1.9 JTD-1.9 JTD 105-1.9 JTD 110

oe: 55180011 -- 46546374

05001 Ø 17 mm Ø 61.2 mm - 6 N° alette

puleggia alternatore 1.2 16V 80-1.6 16V-1.8 GT 16V-1.8 GT-1.9 TD 75-1.9 JTD-1.9 JTD 110-1.9 JTD 105-1.9 TD 75 S-1.9 TD 100 S-2.0 HGT 20V-2.4 JTD 130

oe: 9951162 -- 09948225

05683 Ø 10 mm Ø 80 mm

cuscinetto tendicinghia 1.9 JTD-1.9 JTD 105-1.9 JTD 110-1.9 TD 100 S-1.9 TD 75 S

oe: 60814033 -- 46514222

05684 Ø 65 mm

cuscinetto tendicinghia 1.8 GT 16V-1.8 GT-1.8 115 16V

oe: 60671789

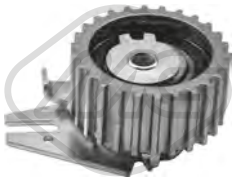

57142 Ø 65,0 mm

cuscinetto tendicinghia 1.9 JTD-1.9 JTD 105-1.9 JTD 110-1.9 TD 100 S-1.9 TD 100-1.9 TD 75 S-1.9 TD 75-2.4 JTD 130-2.4 TD 125

oe: 7778565 -- 71747799

57160 Ø 10,0 mm Ø 53,0 mm

cuscinetto tendicinghia 1.9 JTD-1.9 JTD 105-1.9 JTD 110-1.9 TD 100 S-1.9 TD 100-1.9 TD 75 S-1.9 TD 75

oe: 55187100 -- 71771498

57165 Ø 60,0 mm

cuscinetto tendicinghia 1.2 16V 80-1.2 16V

oe: 55248394 -- 73503128

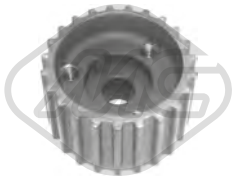

05478 N° denti: 23

pignone distribuzione 1.2 16V 80-1.2 16V

oe: 55203781 -- 46520164

53114 L: 309 mm

tirante assiale [Assale anteriore bilaterale] MAREA 1.2 16V-1.4 80 12V-1.6-1.6 100 16V-1.6 SX-1.8 115 16V-1.9 JTD 105-1.9 JTD 110-1.9 TD 100-1.9 TD 75-2.0 150 20V-2.0 155 20V-2.4 JTD 130-2.4 TD 125

oe: 9566950880

04011

boccola rinvio asta cambio 1.4-1.4 80 12V-1.4 12 V-1.6 100 16V-1.6 16V-1.8 115 16V-1.8 GT 16V-1.8 GT-1.9 TD 100 S-1.9 D-1.9 TD 75 S-2.0 150 20V-2.0 HGT 20V

oe: 4259848

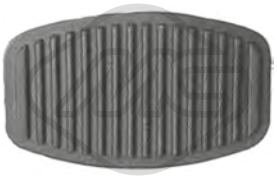

00413

copripedale freno e frizione 1.2 16V 80-1.2 16V-1.4 80 12V-1.4-1.4 12 V-1.6-1.6 100 16V-1.6 16V-1.6 SX-1.8 GT 16V-1.8 GT-1.8 115 16V-1.9 D-1.9 JTD 105-1.9 JTD 110-1.9 TD 100-1.9 TD 100 S-1.9

oe: 7568442 -- 71736224

© INDUSTRIAL METALCAUCHO, S.L.U.

04268 L: 183.4 mm
forcella frizione 1.2 16V 80-1.2 16V-1.4 80 12V-1.4 12 V-1.4-1.6 100 16V-1.6 16V

oe: 7617578

05690
kit base leva cambio 1.2 16V 80-1.2 16V-1.4 80 12V-1.4-1.6-1.6 16V-1.6 100 16V-1.8 GT 16V-1.8 115 16V-1.8 GT-1.9 D-1.9 JTD 105-1.9 JTD-1.9 JTD 110-1.9 TD 100-1.9 TD 100 S-1.9 TD 75 S
oe: 46411550

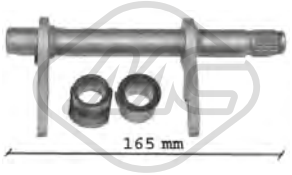

05707 L: 165|164 mm
forcella frizione 1.4-1.4 80 12V-1.6 16V-1.6-1.6 100 16V-1.8 GT 16V-1.8 115 16V-1.8 GT-1.9 D-1.9 JTD-1.9 JTD 105-1.9 JTD 110-1.9 TD 100 S-1.9 TD 100-1.9 TD 75 S-1.9 TD 75-2.0 150 20V-2.0 HGT 20V-2.0
oe: 46784964 -- 46784963

05708 L: 180 mm
forcella frizione 1.4-1.6 100 16V-1.6 16V-1.9 TD 100-1.9 TD 75-1.9 TD 100 S-1.9 TD 75 S

oe: 46784964 -- 46784963

05714 Ø 25 mm
guida frizione 1.4-1.4 80 12V-1.6 16V-1.6-1.9 TD 100-1.9 D-1.9 TD 75

oe: 46411117

05715 Ø 21,5 mm Ø 40 mm
guida frizione 1.4-1.4 80 12V-1.4 12 V-1.6 100 16V-1.6 16V-1.8 GT-1.8 115 16V-1.8 GT 16V-1.9 D-1.9 TD 100-1.9 TD 75-2.0 HGT 20V-2.0 150 20V-2.4 TD 125
oe: 46411140 -- 40004820

80181 L: 937/230+170 mm
cavo frizione manuale 1.2 16V 80-1.2 16V-1.4 80 12V-1.4-1.4 12 V

oe: 7770205 -- 46453539

80217 L: 1478/1035 mm
cavo frizione manuale 1.4 12 V-1.6 16V-1.6-1.6 100 16V-1.8 GT-1.8 GT 16V-1.8 115 16V-1.9 D

oe: 46797595 -- 46797579

80323 L: 1508/1060 mm
cavo frizione manuale 1.9 JTD-1.9 TD 100-1.9 TD 100 S-1.9 TD 75-1.9 TD 75 S-2.4 TD 125

oe: 46475319 -- 46475314

81112 L: 860/350 mm
cavo frizione manuale BRAVA,BRAVO I 1.6 16V-1.8 GT 16V-1.8 GT

oe: 7771565

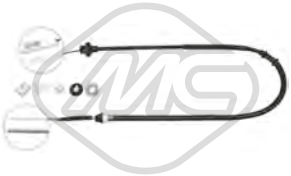

81116 L: 1545/1102 mm
cavo frizione manuale 1.4-1.6 16V-1.6-1.6 100 16V-1.8 GT 16V-1.8 115 16V-1.8 GT-1.9 D-1.9 JTD 105-1.9 TD 100-1.9 TD 100 S-1.9 TD 75 S-2.0 150 20V

oe: 46797595 -- 46448106

00057
supporto marmitta BRAVA,MAREA 1.2 16V 80-1.6 16V-1.8 GT 16V-1.9 JTD 105-1.9 D-1.9 TD 100 S-1.9 TD 75 S-2.4 JTD 130

oe: 60609574 -- 5989798

00083
supporto marmitta BRAVA,BRAVO I 1.9 D

oe: 7664624

00127
supporto marmitta BRAVA,BRAVO I 1.9 D

oe: 7664624 -- 7637572

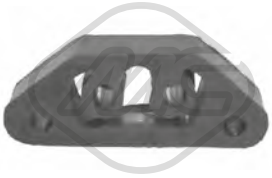

00280
supporto marmitta 1.2 16V 80-1.2 16V-1.4 80 12V-1.4-1.4 12 V-1.6-1.6 100 16V-1.6 16V-1.8 115 16V-1.8 GT 16V-1.8 GT-1.9 D-2.0 150 20V-2.0 155 20V

oe: 60586017 -- 60624931

02636
supporto marmitta 1.9 JTD-1.9 TD 100-1.9 JTD 105-1.9 TD 75-1.9 TD 100 S-1.9 TD 75 S

oe: 7749062

02638
supporto marmitta BRAVA

oe: 7740653 -- 7718577

02639
supporto marmitta BRAVA

oe: 7718578 -- 46416588

© INDUSTRIAL METALCAUCHO, S.L.U.

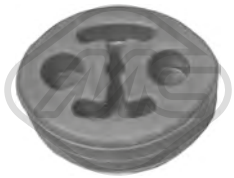

05624

supporto marmitta MAREA 1.9 JTD 105-2.4 JTD 130

oe: 60655991 -- 82482580

02055

pompa tergicristalli MAREA 1.2 16V-1.4 80 12V-1.6-1.6 100 16V-1.6 SX-1.8 115 16V-1.9 JTD 105-1.9 JTD 110-1.9 TD 100-1.9 TD 75-2.0 150 20V-2.0 155 20V-2.4 JTD 130-2.4 TD 125

oe: 71730139 -- 60808979

02058

pompa tergicristalli 1.2 16V 80-1.2 16V-1.4 80 12V-1.4-1.4 12 V-1.6-1.6 100 16V-1.6 16V-1.8 115 16V-1.8 GT-1.8 GT 16V-1.9 JTD 105-1.9 JTD 110-1.9 D-1.9 TD 100-1.9 JTD-1.9 TD 75-1.9 TD 75 S-1.9 TD 100

oe: 46760973 -- 7688208

68044 L: 325 mm

spazzola tergicristalli [posteriore] BRAVO I 1.2 16V 80-1.4-1.6 16V-1.8 GT-1.9 D-1.9 JTD-1.9 JTD 105-1.9 TD 100 S-1.9 TD 75 S-2.0 HGT 20V

oe: 46547577 -- 7781640

68057 L: 390 mm

spazzola tergicristalli [posteriore] MAREA 1.2 16V-1.4 80 12V-1.6-1.6 100 16V-1.8 115 16V-1.9 JTD 105-1.9 JTD 110-1.9 TD 100-1.9 TD 75-2.0 150 20V-2.0 155 20V-2.4 JTD 130-2.4 TD 125

oe: 46436919

81321O L: 1465/1240 mm

cavo freno [Dx] BRAVO I 1.4

oe: 46464658

© INDUSTRIAL METALCAUCHO, S.L.U.

03193
tubo acqua 1.4-1.4 16V-1.4 T-Jet

oe: 55245753 -- 55198102

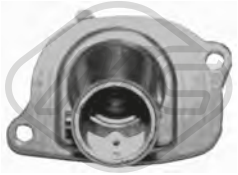

03756
termostato completo 87 °C 1.4

oe: 46737644 -- 7589135

03795 Pressione [bar]: 1,4
tappo vaschetta acqua 1.4-1.4 T-1.6 JTD-1.9 JTD-2.0 JTD-Jet

oe: 46799364

03847
vaschetta espansione 1.4 T-1.6 JTD-1.9 JTD-2.0 JTD-Jet

oe: 51799558 -- 51951889

03851
vaschetta espansione 1.4-1.4 16V-1.4 T-Jet

oe: 46797121 -- 51722078

03852
scatola termostato 88 °C 1.4-1.4 T-Jet

oe: 55202371 -- 55194029

03863
scatola termostato 88 °C 1.9 JTD-2.0 JTD

oe: 60816475 -- 46795667

09424
kit manicotti 1.9 JTD

oe: 46761247 -- 60816442

09425
kit manicotti 1.9 JTD

oe: 55180811 -- 55180889

09435
manicotto dal tubo rigido al termostato 1.9 JTD

oe: 46791348

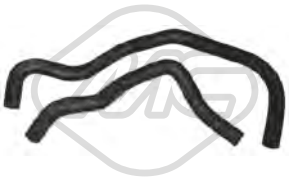

09442
kit manicotti scambiatore 1.9 JTD

oe: 73502675 -- 73502674

30282
scatola termostato 88 °C 1.4 T-1.9 JTD-Jet

oe: 55202887 -- 55202885

30309
termostato raffreddamento 88 °C 1.6 JTD

oe: 71752861 -- 55241963

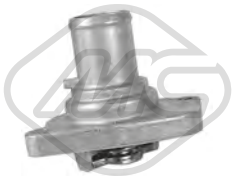

35693
termostato raffreddamento 87 °C 1.4

oe: 46737644 -- 46523118

35714
termostato raffreddamento 80 °C 1.4 T-1.6 JTD-Jet

oe: 55208964

04893 Ø 51.15 mm
tappo monoblocco 1.4-1.4 T-Jet

oe: 91600682

03862
tappo olio motore

oe: 46548447 -- 55186485

03866
tappo olio motore

oe: 7768521 -- 55187763

© INDUSTRIAL METALCAUCHO, S.L.U.

03837 Ø 80 mm
coperchio filtro olio 1.4 16V-1.4 T-Jet

oe: 73500070

04062 Dimensioni filettatura: M 18 x 1,5
tappo coppa olio

oe: 60813578 -- 60812431

05432 Dimensioni filettatura: M18x1,5
tappo coppa olio 1.6 JTD-2.0 JTD

oe: 55196505

05673 Dimensioni filettatura: 12x150
tappo coppa olio 1.4-1.4 T-Jet

oe: 55184773

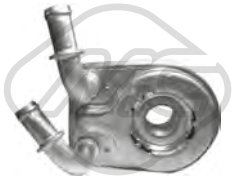

06160
scambiatore di calore 1.9 JTD

oe: 60801915 -- 55180933

06411
scambiatore di calore 1.6 JTD

oe: 55273044 -- 55236720

39094
scambiatore di calore 1.9 JTD

oe: 55186217 -- 55180933

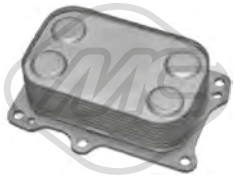

39097
scambiatore di calore 1.4 16V-1.4 T-Jet

oe: 55219087 -- 55236756

05506 L: 615 mm
asta livello olio 1.9 JTD

oe: 46528406

05509
asta livello olio 1.4

oe: 55191663 -- 55211648

39159 L: 660 mm
asta livello olio 1.6 JTD

oe: 55227098

39160 L: 675 mm
asta livello olio 2.0 JTD

oe: 55227102

39162 L: 520 mm
asta livello olio 1.4 16V

oe: 55228657

Tipo funzionamento: elettronico
93009 N° raccordi: 2
valvola EGR con guarnizioni 1.9 JTD

oe: 93181981 -- 71723453

Tipo funzionamento: elettrico
93028 N° raccordi: 2
valvola EGR con guarnizione 1.9 JTD

oe: 71793025 -- 71793590

Tipo funzionamento: elettrico
93031 N° raccordi: 2
valvola EGR con guarnizioni 1.9 JTD

oe: 50109013 -- 552090180

57834 Ø 20,50|7,7 mm Ø 15,0|23 mm
boccola iniettori 1.6 JTD-1.9 JTD-2.0 JTD

oe: 55221016

© INDUSTRIAL METALCAUCHO, S.L.U.

SISTEMA DI ALIMENTAZIONE ARIA e TURBO

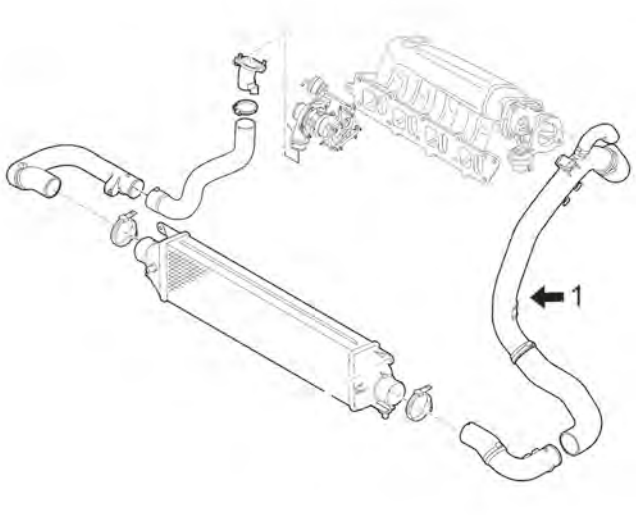

C35M6242M9821TURBOP1 FIAT BRAVO II 11/2006 -

motore 1.4 T-Jet e 1.6D Multijet

1	09611	manicotto flessibile intercooler 120CV
	09612	manicotto flessibile intercooler 105CV

09611
manicotto turbo 1.4 T-Jet

oe: 51868989 -- 50517501

09612
manicotto turbo 1.6 JTD

oe: 51964158 -- 51900149

SOSPENSIONE ANTERIORE e SUPPORTI MOTORE

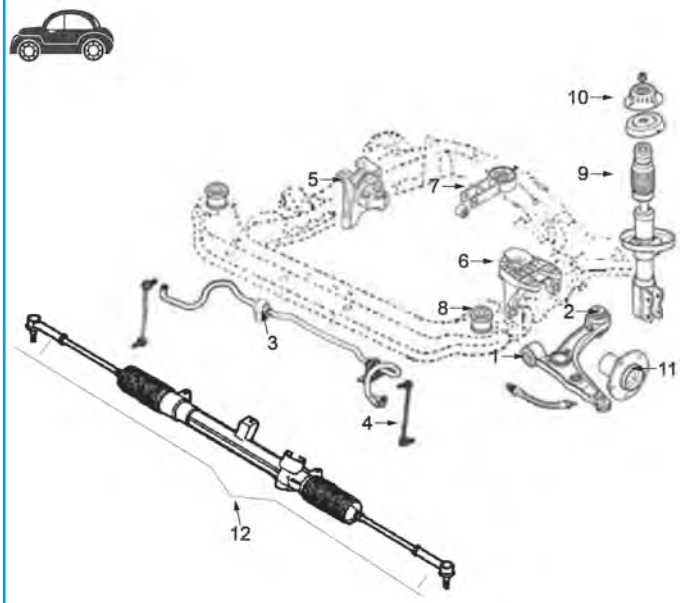

motore 1.4/16v - 1.9JTD di 8 o 16 valvole

1	05345	silentblock braccio sospensione anteriore Ø 12, 50 mm
	05524	silentblock braccio sospensione anteriore Ø 14, 50 mm
2	05578	silentblock posteriore braccio anteriore
3	05510	boccola barra stabilizzatrice
4	05634	bielletta barra stabilizzatrice
5	05608	supporto motore destro 1.4/16v
	05721	supporto motore destro 1.9JTD
6	05575	supporto motore sinistro 1.9JTD 120CV
	05713	supporto motore sinistro 1.4/16v
7	04890	supporto motore posteriore 1.9JTD 16v di 150 CV
	05719	supporto motore posteriore 1.4/16v
	05720	supporto motore posteriore 1.9JTD eccetto 16v di 150CV
8	05579	silentblock sub-chasis
9	05585	tampone ammortizzatore
10	05479	supporto ammortizzatore anteriore
11	90010	mozzo ruota anteriore
12	53168	testina barra accoppiamento anteriore ambo i lati

C35M6242M9821SOPDP1 FIAT BRAVO II 11/2006 -

SOSPENSIONE POSTERIORE

1	05420	silentblock ponte posteriore
2	90116	mozzo ruota posteriore con cuscinetto

C35M6242M9821SOPTP1 FIAT BRAVO II 11/2006 -

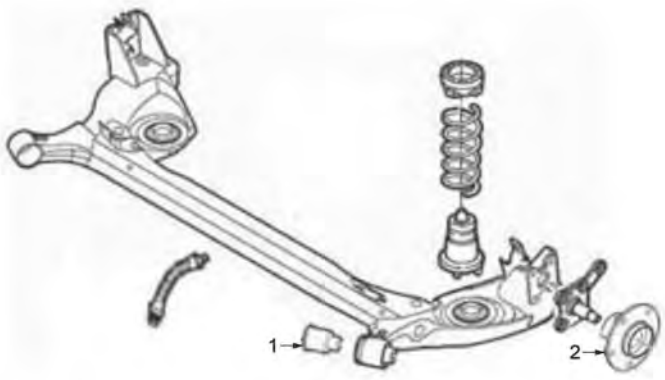

04890 L: 225 mm
supporto motore [posteriore] 1.9 JTD

oe: 51811543 -- 51798804

05539
supporto motore [Dx] 1.9 JTD

oe: 7645068 -- 7626273

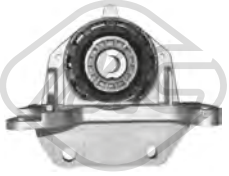

05575
supporto motore [Sx] 1.9 JTD

oe: 46834116 -- 51759203

© INDUSTRIAL METALCAUCHO, S.L.U.

05577
supporto motore [Sx] 1.6 JTD

oe: 51711216 -- 46781889

05608
supporto motore [Dx] 1.4

oe: 46832498

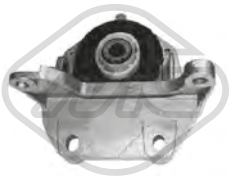

05713
supporto motore [Sx] 1.4

oe: 46832499

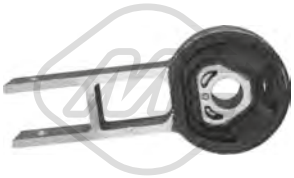

05719
supporto motore [posteriore] 1.4

oe: 51737530

05720
supporto motore [posteriore] 1.9 JTD

oe: 51732386

05721
supporto motore [Dx] 1.6 JTD-1.9 JTD-2.0 JTD

oe: 51835009 -- 51775241

57124
supporto motore [Assale anteriore Dx] 1.4 T-1.9 JTD-2.0 JTD-Jet

oe: 51888093 -- 51888091

57128
supporto motore [sul lato del cambio Sx] 1.6 JTD

oe: 51818330 -- 51840944

57129 L: 225 mm
supporto motore [posteriore Assale anteriore] 1.4-1.4 T-1.6 JTD-1.9 JTD-2.0 JTD-Jet

oe: 51910857 -- 51818327

57634 L: 225 mm
supporto motore [Assale anteriore] 1.4-1.6 JTD-2.0 JTD

oe: 51910854 -- 51868089

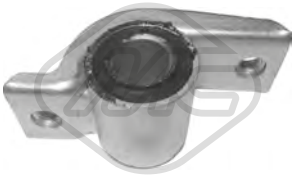

02899 Ø 20.9 mm Ø 41 mm
silentblock braccio sospensione [Assale anteriore] 1.4-1.4 16V-1.4 T-1.6 JTD-1.9 JTD-2.0 JTD-Jet

oe: 7601064

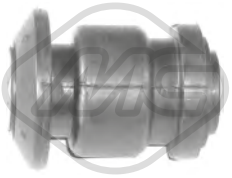

05345 Ø 13 mm Ø 42,3 mm
silentblock braccio sospensione [Assale anteriore] 1.4-1.4 16V-1.4 T-1.6 JTD-1.9 JTD-2.0 JTD-Jet

oe: 55703629 -- 55703627

05420 Ø 13 mm Ø 67,5|80 mm L: 100 mm
silentblock ponte [Assale posteriore] 1.4-1.4 16V-1.4 T-1.6 JTD-1.9 JTD-2.0 JTD-Jet

oe: 50700796 -- 50702649

05510 Ø 15 mm
boccola barra stabilizzatrice [Assale anteriore] 1.4 16V-1.9 JTD

oe: 46750029

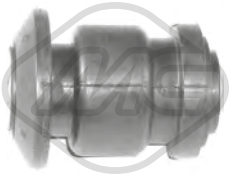

05524 Ø 14.5 mm
silentblock braccio sospensione [Assale anteriore] 1.4 16V-1.9 JTD

oe:

05578 Ø 12 mm Ø 60 mm
silentblock braccio sospensione [Assale anteriore inferiore] 1.4-1.9 JTD

oe: 50700778

05579 Ø 18 mm Ø 44 mm
silentblock sub-chassis [Assale anteriore] 1.4 16V-1.9 JTD

oe: 50700791

05634 L: 290 mm
bielletta barra stabilizzatrice [Assale anteriore bilaterale] 1.4-1.4 16V-1.4 T-1.6 JTD-1.9 JTD-2.0 JTD-Jet

oe: 52006100 -- 51805269

© INDUSTRIAL METALCAUCHO, S.L.U.

06418 L: 1066 mm
barra stabilizzatrice [Assale anteriore bilaterale] 1.4-1.4 16V-1.4 T-1.6 JTD-1.9 JTD-2.0 JTD-Jet

oe: 51797442

05479 Ø 12,3 mm Ø 121 mm
supporto ammortizzatore [Assale anteriore] 1.4-1.4 16V-1.4 T-1.6 JTD-1.9 JTD-2.0 JTD-Jet

oe: 50702841 -- 50700886

05585
cuffia tampone ammortizzatore [Assale anteriore] 1.4-1.4 16V-1.4 T-1.6 JTD-1.9 JTD-2.0 JTD-Jet

oe: 50707333 -- 50709500

Ø 116 mm
N° denti: 25
90010 H: 71.5 mm
mozzo ruota [Assale anteriore] 1.4-1.4 16V-1.4 T-1.6 JTD-1.9 JTD-Jet

oe: 51733843 -- 7645817

Ø 117,5 mm
90116 H: 62 mm
mozzo ruota [Assale post. bilaterale] 1.4-1.4 T-1.6 JTD-1.9 JTD-Jet

oe: 51759727 -- 46554134

Ø 117 mm
90218 H: 61.6 mm
mozzo ruota [Assale post. bilaterale] 1.4-1.4 16V-1.4 T-1.6 JTD-1.9 JTD-2.0 JTD-Jet

oe: 71769737 -- 71769738

74103 Ø 74 mm
cuscinetto ruota [Assale anteriore] 1.4-1.4 16V-1.4 T-1.6 JTD-1.9 JTD-Jet

oe: 71729125 -- 0046836196

74245 L: 210 mm
tubo freno [Assale posteriore] 1.4-1.4 16V-1.4 T-1.6 JTD-1.9 JTD-2.0 JTD-Jet

oe: 71736950 -- 5972813

Ø 25 - 81 mm
01115 kit **00099**
kit cuffia trasmissione [lato ruota Assale anteriore bilaterale]

oe: 46429633

Ø 20 - 65 mm
01154 kit **00154**
kit cuffia trasmissione [sul lato del cambio Assale anteriore bilaterale] 1.4

oe: 7715294

Ø 22 - 74 mm
01157 kit **00157**
kit cuffia trasmissione [lato ruota Assale anteriore bilaterale] 1.4

oe: 46307555 -- 46307575

Ø 27 - 70 mm
01174 kit **00174**
kit cuffia trasmissione [sul lato del cambio Assale anteriore bilaterale] 1.6 JTD-1.9 JTD

oe: 51733779 -- 46308338

Ø 22 - 70 mm
01177 kit **00177**
kit cuffia trasmissione [sul lato del cambio Assale anteriore bilaterale] 1.4 T-1.6 JTD-Jet

oe: 3D0498201 -- 7M3498201

Ø 27 - 87,5 mm
11044 kit **10044**
kit cuffia trasmissione [sul lato del cambio Assale anteriore bilaterale] 1.4 16V-1.4 T-Jet

oe: 71771169

Ø 25,5 - 85 mm
11048 kit **10048**
kit cuffia trasmissione [lato ruota Assale anteriore bilaterale] 1.6 JTD-1.9 JTD

oe: 71771157 -- 46308675

Ø 27 - 90 mm
11049 kit **10049**
kit cuffia trasmissione [lato ruota Assale anteriore bilaterale] 1.4 T-1.6 JTD-1.9 JTD-Jet

oe: 46307733 -- 60816984

Ø 27 - 98 mm
11056 kit **10056**
kit cuffia trasmissione [lato ruota Assale anteriore bilaterale] 1.4 16V-1.9 JTD-2.0 JTD

oe: 46308480 -- 46308383

Ø 24,5 - 69 mm
11100 kit **10100**
kit cuffia trasmissione [sul lato del cambio Assale anteriore bilaterale] 1.4 T-1.9 JTD-Jet

oe: 71771171 -- 46308705

© INDUSTRIAL METALCAUCHO, S.L.U.

Ø 11 - 55 mm

01835 kit **00835**
kit cuffia cremagliera sterzo [Assale anteriore]

oe: 77363828

Ø 12 - 56 mm

11077 kit **10077**
kit cuffia cremagliera sterzo [Dx] 1.4-1.4 16V-1.4 T-1.6 JTD-1.9 JTD-2.0 JTD-Jet

oe: 77364341

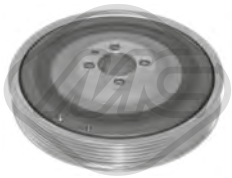

04308 Ø 169 mm - 6 N° alette
puleggia smorzatore con antivibrante 1.4 T-1.6 JTD-1.9 JTD-2.0 JTD-Jet

oe: 73501275 -- 60816824

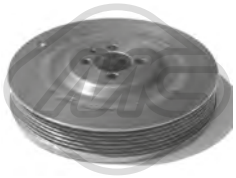

05689 Ø 169 mm - 6 N° alette
puleggia smorzatore con antivibrante 1.4 T-1.6 JTD-1.9 JTD-2.0 JTD-Jet

oe:

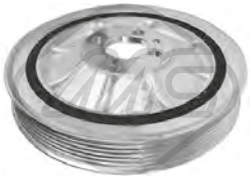

06211 Ø 164.78 mm - 6 N° alette
puleggia smorzatore con antivibrante 1.6 JTD-2.0 JTD

oe: 55210310 -- 55265660

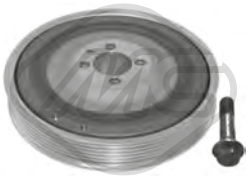

14308 Ø 169 mm - 6 N° alette
kit albero motore con antivibrante 1.4 T-1.6 JTD-1.9 JTD-2.0 JTD-Jet

oe: 73501275 -- 60816824

04927 Ø 65 mm
cuscinetto tendicinghia

oe: 55180011 -- 46546374

05090 Ø 65 mm
cuscinetto tendicinghia 1.4-1.4 16V-1.4 T-Jet

oe: 55258443 -- 55242399

05683 Ø 10 mm Ø 80 mm
cuscinetto tendicinghia

oe: 60814033 -- 46514222

05684 Ø 65 mm
cuscinetto tendicinghia 1.4-1.4 16V-1.4 T-1.9 JTD-Jet

oe: 60671789

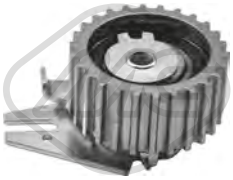

57142 Ø 65,0 mm
cuscinetto tendicinghia 1.6 JTD-1.9 JTD-2.0 JTD

oe: 7778565 -- 71747799

57160 Ø 10,0 mm Ø 53,0 mm
cuscinetto tendicinghia 1.6 JTD-1.9 JTD-2.0 JTD

oe: 55187100 -- 71771498

57165 Ø 60,0 mm
cuscinetto tendicinghia 1.4-1.4 16V-1.4 T-Jet

oe: 55248394 -- 73503128

03868
kit coperchio cinghia distribuzione

oe: 73500818 -- 46810267

53168 L: 95 mm
testina barra accoppiamento [Assale anteriore bilaterale] 1.4-1.4 16V-1.4 T-1.6 JTD-1.9 JTD-2.0 JTD-Jet

oe: 9949218

03873
puntale cavo frizione 1.4-1.4 16V-1.4 T-1.6 JTD-1.9 JTD-2.0 JTD-Jet

oe: 46554494

04268 L: 183.4 mm
forcella frizione 1.4

oe: 7617578

05533
supporto marmitta [centro] 1.4-1.4 T-1.9 JTD-Jet

oe: 46546376 -- 46529211

© INDUSTRIAL METALCAUCHO, S.L.U.

05580
supporto marmitta [posteriore] 1.4

oe: 46810305

05643
supporto marmitta [Assale anteriore] 1.4-1.4 16V-1.4 T-1.6 JTD-1.9 JTD-2.0 JTD-Jet

oe: 46810304 -- 46830390

81368O L: 1669/1470 mm
cavo freno [Dx] 1.4-1.4 16V-1.4 T-1.6 JTD-1.9 JTD-2.0 JTD-Jet

oe: 51718093

81369O L: 1786/1594 mm
cavo freno [Sx] 1.4-1.4 16V-1.4 T-1.6 JTD-1.9 JTD-2.0 JTD-Jet

oe: 51702642

© INDUSTRIAL METALCAUCHO, S.L.U.

SISTEMA DI RAFFREDDAMENTO

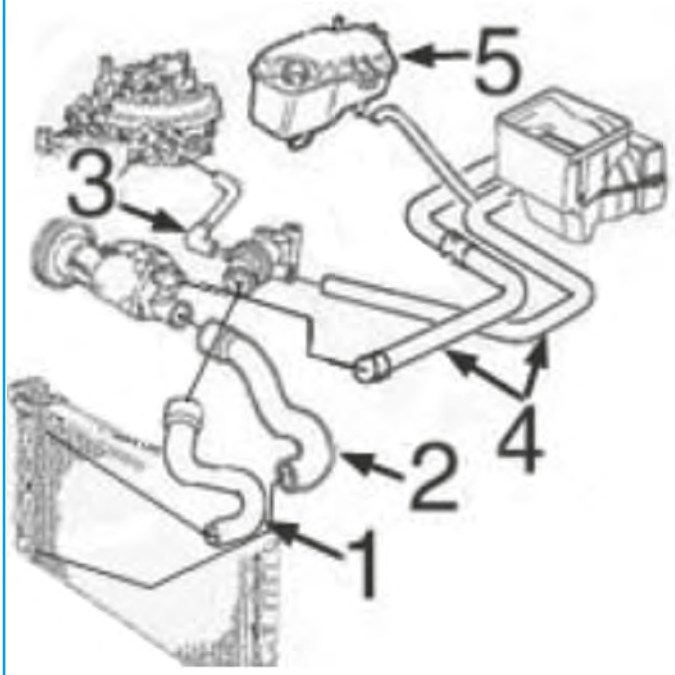

motore 900 cc:

1	09429	manicotto superiore radiatore
2	09430	manicotto inferiore radiatore
3	09402	manicotto dal termostato al corpo iniezione

C35M15CAP1 FIAT CINQUECENTO 07/1991 - 07/1999

SISTEMA DI RAFFREDDAMENTO

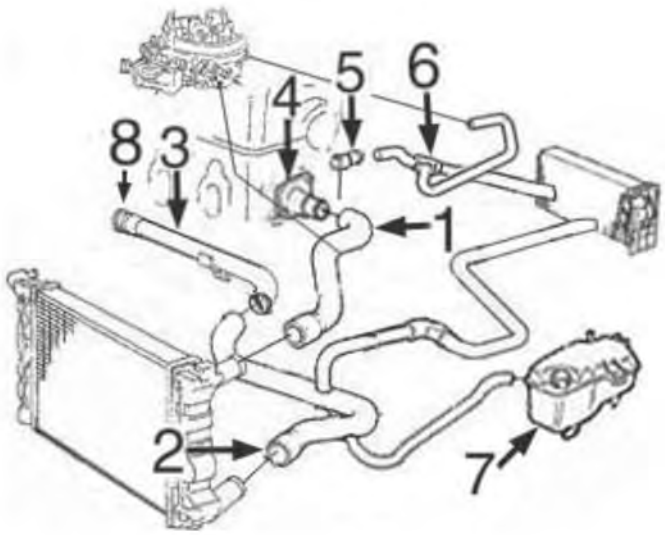

motore 1100 cc:

1	09426	manicotto superiore radiatore
2	09428	manicotto inferiore radiatore
3	03038	tubo acqua metallico fino al '94
	03100	tubo acqua metallico dal '94-
4	03756	termostato
5	03128	beccuccio testata
7	03848	tappo vaschetta espansione 1,4 bar
	03857	vaschetta espansione
8	05776	guarnizione in gomma tubo acqua metallico

C35M15CAP2 FIAT CINQUECENTO 07/1991 - 07/1999

03038
tubo acqua 1.1

oe: 7634934 -- 7545122

03100
tubo acqua 1.1

oe: 55185064 -- 46419454

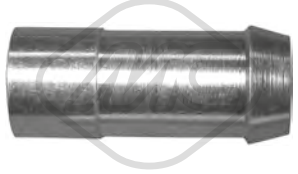

03128
raccordo acqua testata 1.1

oe: 7747183

03740 Pressione [bar]: 1
tappo vaschetta acqua 0.7-0.7 i-0.9-0.9 S-1.1

oe: 46402982 -- 60810755

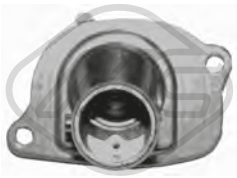

03756
termostato completo 87 °C 1.1

oe: 46737644 -- 7589135

03848 Pressione [bar]: 1.4
tappo vaschetta acqua 0.7-0.7 i-0.9-0.9 S-1.1

oe: 60654688 -- 60665757

03857
vaschetta espansione 1.1

oe: 46407685

05776
anello in gomma tubo in metallo 1.1

oe: 55185066

07735
manicotto radiatore 0.7-0.7 i

oe: 7707385

09402
manicotto dal termostato al corpo iniezione 0.9-0.9 S

oe: 7693639

09426
manicotto radiatore [Superiore] 1.1

oe: 46407688

09428
manicotto radiatore [inferiore] 1.1

oe: 46407689

09429
manicotto radiatore [Superiore] 0.9-0.9 S

oe: 7680803 -- 46532264

09430
manicotto radiatore [inferiore] 0.9-0.9 S

oe: 7711719

02789 Ø 50.15 mm
tappo monoblocco 1.1

oe: 7579570 -- 55182787

05160 Ø 21 mm Ø 38 mm L: 61 mm
tappo olio motore 1.1

oe: 7545141

05916
coppa olio 0.9-0.9 S

oe: 7649851 -- 7792191

05917
coppa olio 1.1

oe: 7762432

00675 Dimensioni filettatura: 22x1.5
tappo coppa olio 0.9-0.9 S

oe: 7740368 -- 7734022

00676 Dimensioni filettatura: 22x1.5
tappo coppa olio 0.9-0.9 S

oe: 7740368 -- 7734022

08256
flessibile olio 1.1

oe: 7786403

© INDUSTRIAL METALCAUCHO, S.L.U.

00245
gommina asta livello olio 0.9-0.9 S-1.1

oe: 4328493 -- 4102056

00585
bacalite carburatore 0.7-0.7 i-0.9

oe: SE020020021A -- SE020020021A

05730
tubo presa aria 0.9-0.9 S

oe: 7724730

SOSPENSIONE ANTERIORE e SUPPORTI MOTORE

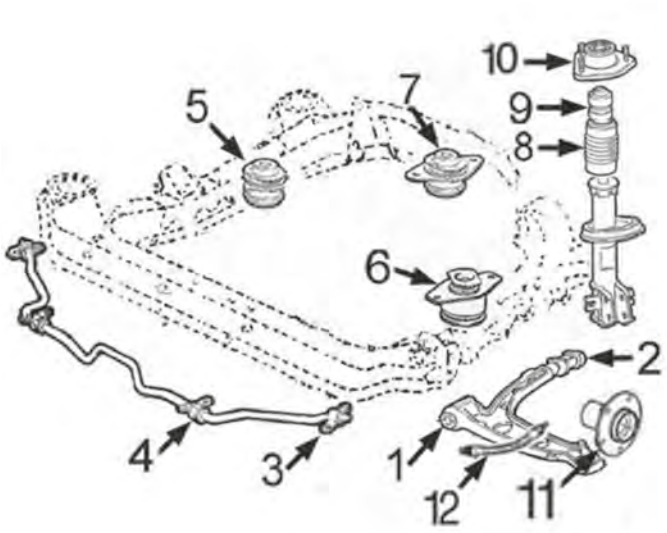

motore benzina 900 cc e 1.100 cc:

1	00486	silentblock braccio sospensione anteriore
2	00487	silentblock posteriore braccio anteriore
3	05613	supporto barra stabilizzatrice
4	02670	boccola barra stabilizzatrice
5	05611	supporto motore destro
6	05610	supporto motore sinistro
7	05612	supporto motore posteriore
11	90016	mozzo ruota anteriore

C35M15SOPDP1 FIAT CINQUECENTO 07/1991 - 07/1999

SOSPENSIONE POSTERIORE

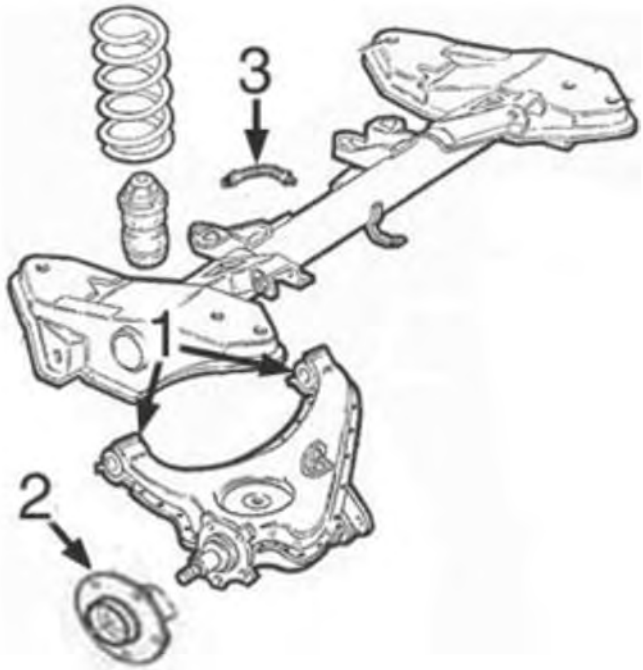

1	05717	kit silentblock braccio sospensione posteriore
2	90508	mozzo ruota posteriore con ABS (Antiskid)

C35M15SOPTP1 FIAT CINQUECENTO 07/1991 - 07/1999

05610
supporto motore [Sx] 0.9-0.9 S-1.1

oe: 46400905 -- 7698975

05611
supporto motore [Dx] 0.9-0.9 S

oe: 46749600 -- 7711928

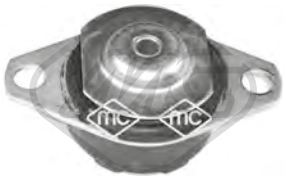

05612
supporto motore [posteriore] 0.9-0.9 S-1.1

oe: 7692316 -- 46420420

00486 Ø 12 mm
silentblock braccio sospensione [Assale anteriore] 0.7-0.7 i-0.9-0.9 S-1.1

oe: 7673581 -- 5927292

00487 Ø 20 mm
silentblock braccio sospensione [Assale anteriore bilaterale] 0.7-0.7 i-0.9-0.9 S-1.1

oe: 7673582 -- 5927293

02670 Ø 18 mm
boccola barra stabilizzatrice [Assale anteriore] 0.7-0.7 i-0.9-0.9 S-1.1

oe: 7563151

05613 Ø 17 mm
boccola barra stabilizzatrice [Assale anteriore] 0.7-0.7 i-0.9-0.9 S-1.1

oe: 46427721

05717 Ø 12 mm Ø 45 mm L: 69 mm
kit silentblocks braccio sospensione [Assale posteriore] 0.7-0.7 i-0.9-0.9 S-1.1

oe: 7747956 -- 7663115

Ø 116 mm
N° denti: 22
90016 H: 62.5 mm
mozzo ruota [Assale anteriore] 0.7-0.7 i-0.9-0.9 S-1.1

oe: 7672265

Ø 117 mm
90508 H: 61 mm
mozzo ruota [Assale post. bilaterale] 0.7-0.7 i-0.9-0.9 S-1.1

oe: 7603679 -- 51754192

Ø 117 mm
90523 H: 62 mm
mozzo ruota [Assale posteriore]

oe: 7769902

96509 L: 465 mm
tubo freno [Assale anteriore bilaterale] 1.1

oe: 46481635

96513 L: 465 mm
tubo freno [Assale anteriore bilaterale] 0.7-0.7 i-0.9-0.9 S

oe: 7635376

Ø 30 - 73 mm
00349
cuffia lato cambio [sul lato del cambio] 0.9-0.9 S

oe: 7621245

Ø 30 - 80 mm
01054 kit **00583**
kit cuffia trasmissione [sul lato del cambio Assale anteriore bilaterale] 0.9-0.9 S

oe: 7625541

Ø 24.5 - 80 mm
01120 kit
kit cuffia trasmissione [sul lato del cambio Assale anteriore bilaterale] 0.9-0.9 S

oe: 46307784

Ø 20 - 70 mm
01170 kit **00170**
kit cuffia trasmissione [lato ruota Assale anteriore bilaterale] 0.7-0.7 i-0.9-0.9 S-1.1

oe: 4215015

Ø 21 - 65 mm
01179 kit **00179**
kit cuffia trasmissione [lato ruota Assale anteriore bilaterale] 0.7-0.7 i-0.9-0.9 S-1.1

oe: 7682886

© INDUSTRIAL METALCAUCHO, S.L.U.

Ø 30 - 80 mm

01583 kit **00583**

kit cuffia trasmissione [sul lato del cambio Assale anteriore bilaterale] 0.9-0.9 S

oe: 7625541

Ø 30 - 73 mm

01599 kit

kit cuffia trasmissione [sul lato del cambio] 0.7-0.9-0.9 S

oe: 7921245

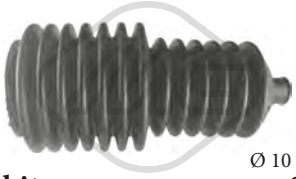

Ø 10 - 40 mm

01265 kit **00265**

kit cuffia cremagliera sterzo

oe: 7700653459

03751

coperchio cinghia distribuzione

oe: 7752155 -- 7752153

Ø 11.5 mm Ø 56,2 mm

05331 N° denti: 19

pignone distribuzione 1.1

oe: 7766580

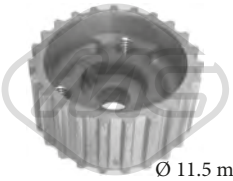

Ø 11.5 mm Ø 57 mm

05416 N° denti: 23

pignone distribuzione 1.1

oe: 46526261

00411 L: 65 mm

copripedale freno e frizione 0.7-0.7 i-0.9-0.9 S-1.1

oe: 4144275

04268 L: 183.4 mm

forcella frizione 1.1

oe: 7617578

80257 L: 776/396 mm

cavo frizione manuale 1.1

oe: 46406436 -- 46406430

80257O L: 776/396 mm

cavo frizione 1.1

oe: 46406436 -- 46406430

80315 L: 591/272 mm

cavo frizione manuale 0.9-0.9 S

oe: 7680262

80315O L: 591/272 mm

cavo frizione 0.9-0.9 S

oe: 7680262

81103 L: 678/377 mm

cavo frizione manuale 0.7-0.7 i

oe: 7632289

81103O L: 678/377 mm

cavo frizione 0.7-0.7 i

oe: 7632289

00094

supporto marmitta 0.7-0.7 i-0.9-0.9 S-1.1

oe: 7612390 -- 7600807

68039 L: 290 mm

spazzola tergicristalli [posteriore] 0.7-0.7 i-0.9-0.9 S-1.1

oe: 7728298 -- 7728296

80417O L: 2987/1180+1192 mm

cavo freno [posteriore] 0.7-0.7 i-0.9-0.9 S-1.1

oe: 7684513

84373

cavo starter 0.7-0.7 i

oe: 182302780

© INDUSTRIAL METALCAUCHO, S.L.U.

03758
vaschetta espansione 1.8 16V-2.0 16V-2.0 16V T-2.0 20V-2.0 20V T

oe: 46442367

08460
manicotto radiatore [inferiore] 1.8 16V-2.0 16V-2.0 16V T-2.0 20V-2.0 20V T

oe: 7797503 -- 7773449

30216
scatola termostato 88 °C 1.8 16V

oe: 60653946

30223
scatola termostato 83 °C 1.8 16V

oe: 60602148

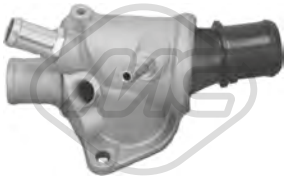

30276
scatola termostato 88 °C 2.0 20V T

oe: 71718264 -- 46550095

03866
tappo olio motore 1.8 16V-2.0 16V-2.0 16V T-2.0 20V-2.0 20V T

oe: 7768521 -- 55187763

04062 Dimensioni filettatura: M 18 x 1,5
tappo coppa olio 1.8 16V-2.0 20V

oe: 60813578 -- 60812431

84344 L: 685/520 mm
cavo acceleratore 2.0 20V T

oe: 46460618

05537
supporto motore [Sx] 1.8 16V

oe: 60814234 -- 60816689

05539
supporto motore [Dx] 2.0 16V

oe: 7645068 -- 7626273

02637 Ø 12,3 mm L: 100 mm
bielletta barra stabilizzatrice [Assale anteriore] 1.8 16V-2.0 16V-2.0 16V T-2.0 20V-2.0 20V T

oe: 7601642 -- 7601647

02673 Ø 19,9 mm
silentblock braccio sospensione [Assale anteriore Dx] 1.8 16V-2.0 16V-2.0 16V T-2.0 20V-2.0 20V T

oe: 7601068

02674 Ø 19,9 mm
silentblock braccio sospensione [Assale anteriore Sx] 1.8 16V-2.0 16V-2.0 16V T-2.0 20V-2.0 20V T

oe: 7601065

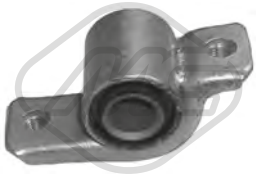

02675 Ø 19.9 mm Ø 41 mm
silentblock braccio sospensione [Assale anteriore inferiore] 1.8 16V-2.0 16V-2.0 16V T-2.0 20V-2.0 20V T

oe: 7601064

02900 Ø 20,9 mm
silentblock braccio sospensione [Assale anteriore Sx] 1.8 16V-2.0 16V-2.0 16V T-2.0 20V-2.0 20V T

oe: 60603027

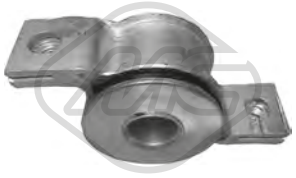

02901 Ø 20,9 mm
silentblock braccio sospensione [Assale anteriore Dx] 1.8 16V-2.0 16V-2.0 16V T-2.0 20V-2.0 20V T

oe: 60603028

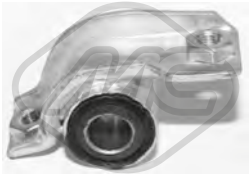

05548
silentblock braccio sospensione [Assale anteriore Sx] 1.8 16V-2.0 16V-2.0 16V T-2.0 20V-2.0 20V T

oe: 60622560

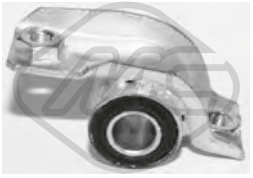

05549 Ø 19 mm
silentblock braccio sospensione [Assale anteriore Dx] 1.8 16V-2.0 16V-2.0 16V T-2.0 20V-2.0 20V T

oe: 60652466

© INDUSTRIAL METALCAUCHO, S.L.U.

52092
braccio sospensione [Assale anteriore Dx] 1.8 16V-2.0 16V-2.0 16V T-2.0 20V-2.0 20V T

oe: 46462627 -- 60564479

52102
braccio sospensione [Assale anteriore Sx] 1.8 16V-2.0 16V-2.0 16V T-2.0 20V-2.0 20V T

oe: 60586771 -- 60564478

04206 Ø 78 mm Ø 128 mm
cuscinetto supporto ammortizzatore [Assale anteriore] 1.8 16V-2.0 16V-2.0 16V T-2.0 20V-2.0 20V T

oe: 7601502 -- 60806398

06213
tampone ammortizzatore [Assale posteriore] 1.8 16V-2.0 16V-2.0 16V T

oe: 7782710 -- 60811757

Ø 116 mm
N° denti: 25
H: 71.5 mm
90010
mozzo ruota [Assale anteriore] 1.8 16V-2.0 16V-2.0 16V T-2.0 20V

oe: 51733843 -- 7645817

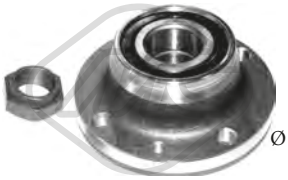

Ø 118 mm
H: 60.5 mm
90209
mozzo ruota [Assale post. bilaterale] 1.8 16V

oe: 60812195 -- 46453887

74046 Ø 37 mm Ø 72 mm
cuscinetto ruota [Assale anteriore] 1.8 16V-2.0 16V-2.0 20V

oe: 5890987 -- 82390273

96017 L: 436 mm
tubo freno [Assale anteriore bilaterale] 2.0 16V-2.0 16V T

oe: 5986578 -- 5966685

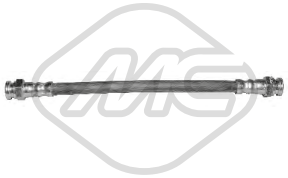

96024 L: 245 mm
tubo freno [Assale post. bilaterale] 2.0 16V

oe: 7619751

96031 L: 265 mm
tubo freno [Assale posteriore] 1.8 16V-2.0 16V-2.0 16V T-2.0 20V-2.0 20V T

oe: 480665 -- 480665

96043 L: 245 mm
tubo freno [Assale post. bilaterale] 1.8 16V-2.0 16V-2.0 16V T-2.0 20V-2.0 20V T

oe: 71736920 -- 7619751

96544 L: 185 mm
tubo freno [Assale post. bilaterale] 2.0 16V-2.0 16V T

oe: 7586907 -- 46786435

Ø 25 - 81 mm
01115 kit **00099**
kit cuffia trasmissione [lato ruota Assale anteriore bilaterale] 1.8 16V-2.0 16V-2.0 20V

oe: 46429633

Ø 22 - 74 mm
01157 kit **00157**
kit cuffia trasmissione [lato ruota Assale anteriore bilaterale] 1.8 16V-2.0 20V

oe: 46307555 -- 46307575

Ø 27 - 94 mm
01217 kit **00217**
kit cuffia trasmissione [lato ruota] 2.0 16V T-2.0 20V T

oe:

Ø 23 - 99 mm
01510 kit **00510**
kit cuffia trasmissione [sul lato del cambio Assale anteriore bilaterale] 2.0 16V T

oe: 33211208443

Ø 23 - 99 mm
01529 kit **00529**
kit cuffia trasmissione [sul lato del cambio Assale anteriore bilaterale] 1.8 16V-2.0 16V-2.0 16V T-2.0 20V-2.0 20V T

oe: 4315445 -- 7771580

Ø 23 - 99 mm
01611 kit **00611**
kit cuffia trasmissione [sul lato del cambio Assale anteriore bilaterale] 1.8 16V-2.0 16V-2.0 16V T-2.0 20V-2.0 20V T

oe: 4315444

© INDUSTRIAL METALCAUCHO, S.L.U.

Ø 27 - 86 mm

01614 kit **00614**

kit cuffia trasmissione [lato ruota] 1.8 16V-2.0 16V-2.0 16V T

oe: 82409708 -- 82436966

Ø 24 - 92 mm

11033 kit **10033**

kit cuffia trasmissione [lato ruota Assale anteriore bilaterale] 2.0 16V-2.0 16V T-2.0 20V T

oe: 82430679 -- 60801740

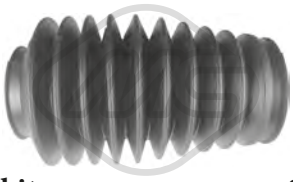

-

01773 kit **00773**

kit cuffia cremagliera sterzo 1.8 16V-2.0 16V-2.0 16V T-2.0 20V-2.0 20V T

oe: 1609073 -- 36020076

Ø 10 - 55 mm

11010 kit **10010**

kit cuffia cremagliera sterzo [Assale anteriore bilaterale] 1.8 16V-2.0 16V-2.0 16V T-2.0 20V-2.0 20V T

oe: 7075793 -- 9950650

05684 Ø 65 mm

cuscinetto tendicinghia 1.8 16V

oe: 60671789

04011

boccola rinvio asta cambio 1.8 16V-2.0 16V-2.0 20V

oe: 4259848

00413

copripedale freno e frizione 1.8 16V-2.0 16V-2.0 16V T-2.0 20V-2.0 20V T

oe: 7568442 -- 71736224

05690

kit base leva cambio 1.8 16V-2.0 20V T

oe: 46411550

00057

supporto marmitta 1.8 16V-2.0 16V-2.0 16V T-2.0 20V-2.0 20V T

oe: 60609574 -- 5989798

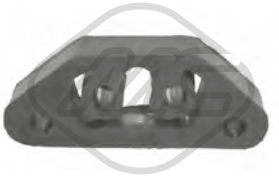

00280

supporto marmitta 1.8 16V-2.0 16V-2.0 16V T-2.0 20V-2.0 20V T

oe: 60586017 -- 60624931

02636

supporto marmitta 2.0 16V T

oe: 7749062

02055

pompa tergicristalli 1.8 16V

oe: 71730139 -- 60808979

02058

pompa tergicristalli 1.8 16V-2.0 16V-2.0 16V T-2.0 20V-2.0 20V T

oe: 46760973 -- 7688208

© INDUSTRIAL METALCAUCHO, S.L.U.

02234
termostato raffreddamento 105 °C 1.8 16V

oe: 71770832 -- 55353311

03093
termostato raffreddamento 88 °C 1.9 JTD

oe: 55187784 -- 55202510

03920 Pressione [bar]: 1.20
tappo vaschetta acqua 1.8 16V-1.9 JTD-2.2 16V-2.4 JTD

oe: 46830697 -- 51775332

07454
manicotto radiatore 1.9 JTD

oe: 55190629

07615
manicotto radiatore 1.9 JTD

oe: 55190630

07617
manicotto radiatore 1.9 JTD

oe: 51739609

07618
manicotto radiatore 1.9 JTD

oe: 51739607

07619
manicotto radiatore 1.9 JTD

oe: 55190627

07620
manicotto radiatore 1.9 JTD

oe: 55190628

30282
scatola termostato 88 °C 2.4 JTD

oe: 55202887 -- 55202885

03674
tappo olio motore 1.8 16V

oe: 71739838

03866
tappo olio motore

oe: 7768521 -- 55187763

03927 Ø 70 mm
coperchio filtro olio 1.8 16V

oe: 55353325 -- 55593189

02667 Dimensioni filettatura: M14 x 1,5
tappo coppa olio

oe: 90502556 -- 96023264

04062 Dimensioni filettatura: M 18 x 1,5
tappo coppa olio 2.4 JTD

oe: 60813578 -- 60812431

05432 Dimensioni filettatura: M18x1,5
tappo coppa olio 1.9 JTD

oe: 55196505

05945 Dimensioni filettatura: M 12 x 1,75
tappo coppa olio 2.2 16V

oe: 71739255

39098
scambiatore di calore 1.8 16V

oe: 5650833 -- 55355603

© INDUSTRIAL METALCAUCHO, S.L.U.

04730 L: 372 mm
asta livello olio

oe: 658048

Tipo afunzionamento: elettronico
93009 N° raccordi: 2
valvola EGR con guarnizioni 1.9 JTD-2.4 JTD

oe: 93181981 -- 71723453

Tipo afunzionamento: elettrico
93016 N° raccordi: 2
valvola EGR con guarnizioni 1.9 JTD

oe: 71789689 -- 71788556

57834 Ø 20,50|7,7 mm Ø 15,0|23 mm
boccola iniettori 1.9 JTD

oe: 55221016

09895
manicotto turbo 1.9 JTD

oe: 51768089 -- 51790614

92164
tubo lubrificazione turbo 1.9 JTD

oe: 73503216

SOSPENSIONE ANTERIORE e SUPPORTI MOTORE

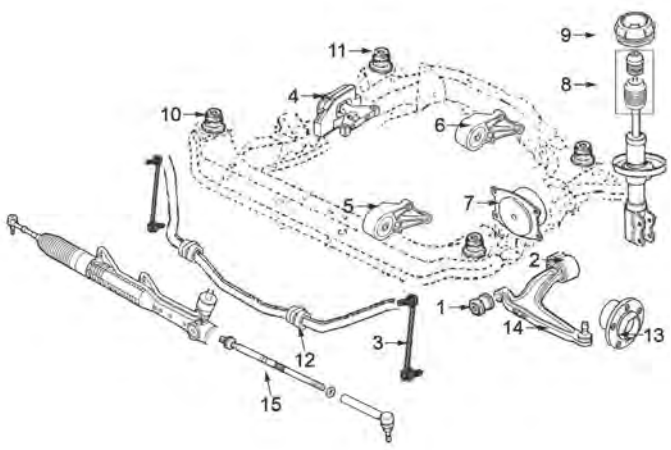

motore benzina 1.8/16V e 2.2/16V || motore diesel 1.9JTD e 2.4JTD

2	04976	silentblock posteriore braccio anteriore
3	04977	bielletta barra stabilizzatrice
4	06042	supporto motore destro 1.8
	06044	supporto motore destro 1.9D
5	06035	supporto motore anteriore 1.8
	06037	supporto motore anteriore 2.2
6	06039	supporto motore posteriore 1.8-2.2-1.9D-2.4D
7	06045	supporto motore sinistro 1.8-2.2
	06046	supporto motore sinistro 1.9D-2.4D
8	06055	kit paracolpo ammortizzatore anteriore in poliuretano con tampone protettore
9	05889	supporto ammortizzatore anteriore completo di cuscinetto
10	06020	silentblock anteriore sub-chasis anteriore
11	06021	silentblock posteriore sub-chasis anteriore
12	05894	boccola supporto barra stabilizzatrice
13	90224	mozzo ruota anteriore
14	52061	braccio sospensione inferiore destro
	52064	braccio sospensione inferiore sinistra
15	53122	tirante assiale ambo i lati

C35M5449SOPDPI FIAT CROMA (194) 06/2005 -

© INDUSTRIAL METALCAUCHO, S.L.U.

SOSPENSIONE POSTERIORE

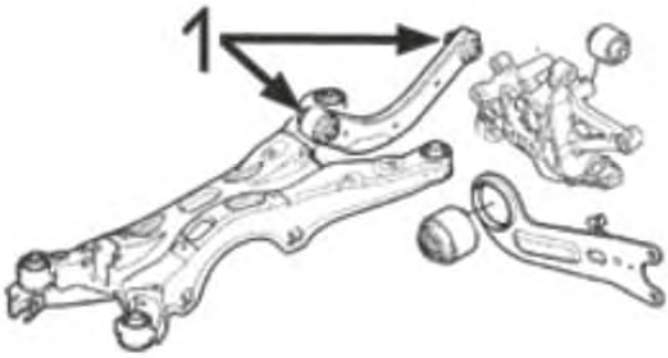

1 04965 kit silentblock braccio trasversale posteriore

C35M5449SOPTP1 FIAT CROMA (194) 06/2005 -

01005
supporto motore [Dx] 2.2 16V

oe: 46833589

06035
supporto motore [anteriore] 1.8 16V

oe: 51771437

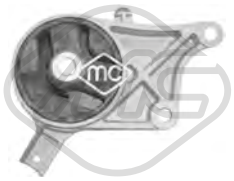

06037
supporto motore [anteriore] 2.2 16V

oe: 46839042

06039
supporto motore [posteriore] 1.8 16V-1.9 JTD-2.2 16V

oe: 51775495 -- 46832409

06042
supporto motore [Dx] 1.8 16V

oe: 46832522

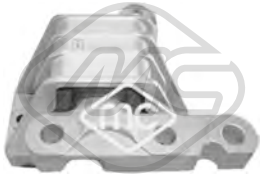

06044
supporto motore [Dx] 1.9 JTD

oe: 51740090 -- 5684089

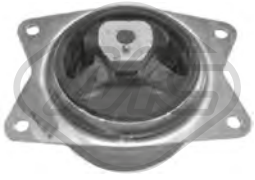

06045
supporto motore [Sx] 1.8 16V-2.2 16V

oe: 51786966 -- 51781781

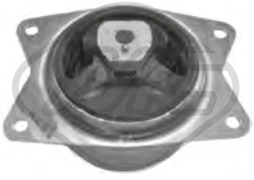

06046
supporto motore [Sx] 1.9 JTD-2.4 JTD

oe: 51775492 -- 51787752

57464
supporto motore [anteriore] 2.2 16V

oe: 46832403

© INDUSTRIAL METALCAUCHO, S.L.U.

02152 Ø 12,1 mm Ø 70,2 mm L: 44 mm
silentblock braccio sospensione [Assale posteriore] 1.8 16V-1.9 JTD-2.2 16V-2.4 JTD

oe: 51748736 -- 51748737

04965 Ø 12,15|14,05 mm Ø 35,30|47,25 mm
kit silentblocks braccio sospensione [Superiore] 1.8 16V-1.9 JTD-2.2 16V-2.4 JTD

oe: 51803162

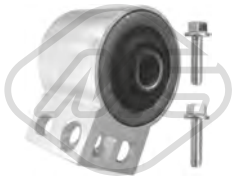

04976 Ø 19 mm Ø 77.5 mm
silentblock braccio sospensione [Assale anteriore] 1.8 16V-1.9 JTD-2.2 16V-2.4 JTD

oe: 71740107

04977 L: 355 mm
bielletta barra stabilizzatrice [Assale anteriore] 1.8 16V-1.9 JTD-2.4 JTD

oe: 350603 -- 350615

05530 L: 113|82 mm
bielletta barra stabilizzatrice [Assale post. bilaterale] 1.9 JTD

oe: 51856959 -- 50704671

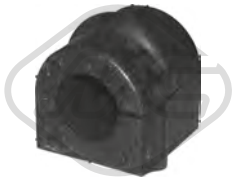

05894 Ø 22 mm
boccola barra stabilizzatrice [Assale anteriore] 1.8 16V-1.9 JTD-2.2 16V-2.4 JTD

oe: 71740109 -- 71746346

06020 Ø 14 mm Ø 70 mm
silentblock sub-chassis [Assale anteriore bilaterale] 1.8 16V-1.9 JTD-2.2 16V-2.4 JTD

oe: 302570 -- 302568

06021 Ø 14 mm Ø 70,3 mm
silentblock sub-chassis [posteriore Assale anteriore bilaterale] 1.8 16V-1.9 JTD-2.2 16V-2.4 JTD

oe: 302571 -- 302569

06446 Ø 18,0 mm L: 38 mm
boccola barra stabilizzatrice [Assale post. bilaterale] 1.8 16V-1.9 JTD-2.2 16V-2.4 JTD

oe: 71740113

52061
braccio sospensione [Assale anteriore Sx] 1.8 16V-1.9 JTD-2.2 16V-2.4 JTD

oe: 6001070681 -- 51748653

52064
braccio sospensione [Assale anteriore Dx] 1.8 16V-1.9 JTD-2.2 16V-2.4 JTD

oe: 6001070680 -- 51748652

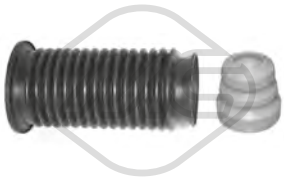

05606
kit cuffia e tampone poliuretano ammortizzatore [Assale anteriore] 1.8 16V-1.9 JTD-2.2 16V-2.4 JTD

oe: 51755686 -- 55700767

05889
supporto ammortizzatore [Assale anteriore] 1.8 16V-1.9 JTD-2.2 16V-2.4 JTD

oe: 51755688

06055 Ø 66|80 mm L: 205 mm
kit cuffia e tampone poliuretano ammortizzatore [Assale anteriore] 1.9 JTD-2.2 16V-2.4 JTD

oe: 51755690

Lunghezza filettatura [mm]: 22
00815 Filetto esterno [mm]: M12 X 1.5
colonnetta ruota 1.8 16V-1.9 JTD-2.2 16V-2.4 JTD

oe: 1008501

Ø 137 mm
90224 H: 85 mm
mozzo ruota [Assale anteriore bilaterale] 1.8 16V-1.9 JTD-2.2 16V-2.4 JTD

oe: 51748680

02114 L: 680 mm
segnalatore usura freni 1.9 JTD-2.4 JTD

oe: 51700153

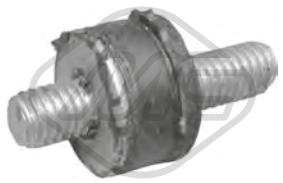

02823 Ø 15 mm
supporto filtro

oe: SE3952110 -- 834976

© INDUSTRIAL METALCAUCHO, S.L.U.

Ø 25 - 65 mm

01114 kit **00091**

kit cuffia trasmissione [sul lato del cambio Assale anteriore bilaterale] 1.8 16V-2.2 16V

oe: 374319 -- 1603205

Ø 25 - 81 mm

01115 kit **00099**

kit cuffia trasmissione [lato ruota Assale anteriore bilaterale]

oe: 46429633

Ø 27 - 70 mm

01174 kit **00174**

kit cuffia trasmissione [sul lato del cambio Assale anteriore bilaterale] 1.9 JTD-2.4 JTD

oe: 51733779 -- 46308338

Ø 25 - 87 mm

01175 kit **00175**

kit cuffia trasmissione [lato ruota Assale anteriore bilaterale]

oe: 1603204

Ø 27 - 90 mm

11049 kit **10049**

kit cuffia trasmissione [lato ruota Assale anteriore bilaterale] 1.9 JTD-2.4 JTD

oe: 46307733 -- 60816984

Ø 26 - 88 mm

11065 kit **10065**

kit cuffia trasmissione [lato ruota Assale anteriore bilaterale] 1.8 16V-2.2 16V

oe: 71740558

Ø 14 - 55 mm

01215 kit **00215**

kit cuffia cremagliera sterzo [Assale anteriore bilaterale]

oe: 4066.86 -- 406686

Ø 13.5 - 56 mm

01850 kit **00850**

kit cuffia cremagliera sterzo [Assale anteriore bilaterale] 1.8 16V-1.9 JTD-2.2 16V-2.4 JTD

oe: 77363710

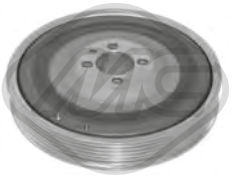

04308 Ø 169 mm - 6 N° alette

puleggia smorzatore con antivibrante 1.9 JTD

oe: 73501275 -- 60816824

04412 Ø 185 mm - 6 N° alette

puleggia smorzatore con antivibrante 2.4 JTD

oe: 55215574 -- 71747796

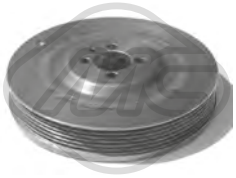

05689 Ø 169 mm - 6 N° alette

puleggia smorzatore con antivibrante 1.9 JTD

oe:

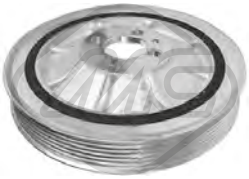

06211 Ø 164.78 mm - 6 N° alette

puleggia smorzatore con antivibrante 1.9 JTD

oe: 55210310 -- 55265660

11999 - 5 N° alette

puleggia smorzatore con antivibrante 1.8 16V

oe: 71739794 -- 55559328

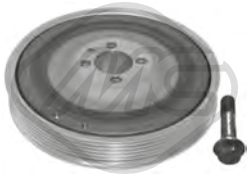

14308 Ø 169 mm - 6 N° alette

kit albero motore con antivibrante 1.9 JTD

oe: 73501275 -- 60816824

06013 Ø 17 mm Ø 54 mm - 6 N° alette

puleggia alternatore 1.9 JTD

oe: 1204151 -- 1204175

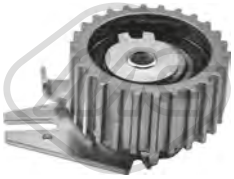

57142 Ø 65,0 mm

cuscinetto tendicinghia 1.9 JTD-2.4 JTD

oe: 7778565 -- 71747799

57160 Ø 10,0 mm Ø 53,0 mm

cuscinetto tendicinghia 1.9 JTD

oe: 55187100 -- 71771498

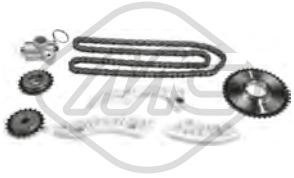

07112

kit catena distribuzione 2.2 16V

oe: 615418 -- 90537370

© INDUSTRIAL METALCAUCHO, S.L.U.

53122 L: 284 mm
tirante assiale [Assale anteriore bilaterale] 1.8 16V-1.9 JTD-2.2 16V-2.4 JTD

oe: 93172256 -- 1603229

02428
supporto marmitta

oe: 852726 -- 0852726

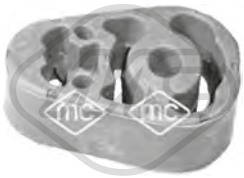

05534
supporto marmitta [centro] 1.9 JTD-2.4 JTD

oe: 51769176 -- 55187596

05559
supporto marmitta 1.8 16V-1.9 JTD-2.2 16V-2.4 JTD

oe: 46742184

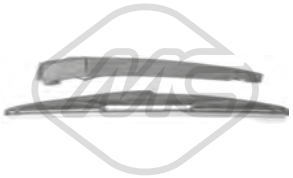

68058 L: 390 mm
spazzola tergicristalli [posteriore] 1.8 16V-1.9 JTD-2.2 16V-2.4 JTD

oe: 51736417

84228 L: 1570/1398+1627/1456 mm
cavo freno [posteriore] 1.8 16V-1.9 JTD-2.2 16V-2.4 JTD

oe: 51784222 -- 51784221

© INDUSTRIAL METALCAUCHO, S.L.U.

SISTEMA DI RAFFREDDAMENTO

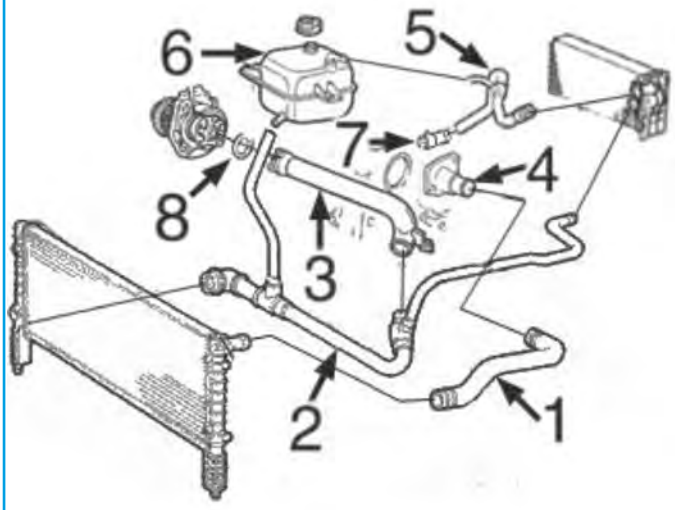

motore 1.2 e 1.4 benzina

1	09361	manicotto superiore radiatore 1.2-1.4
2	09362	manicotto inferiore radiatore 1.2
3	03193	tubo acqua metallico 1.4
	03220	tubo acqua metallico 1.2
4	03756	termostato 1.2
	03852	termostato 1.4
6	03736	vaschetta espansione
	03740	tappo vaschetta espansione 1,4 bar
8	05776	guarnizione in gomma tubo acqua metallico

C35M4728M4743CAP1 FIAT DOBLO I 03/2001 -

SISTEMA DI RAFFREDDAMENTO

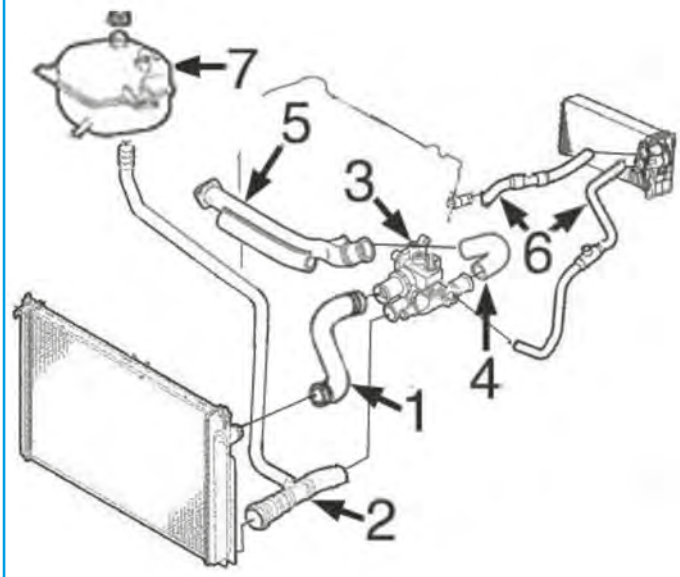

motore 1.6 benzina

3	03931	scatola termostato
4	09454	manicotto dal tubo metallico alla scatola termostato
5	03199	tubo acqua metallico
7	03736	vaschetta espansione
	03740	tappo vaschetta espansione 1,40 bar

C35M4728M4743CAP2 FIAT DOBLO I 03/2001 -

SISTEMA DI RAFFREDDAMENTO

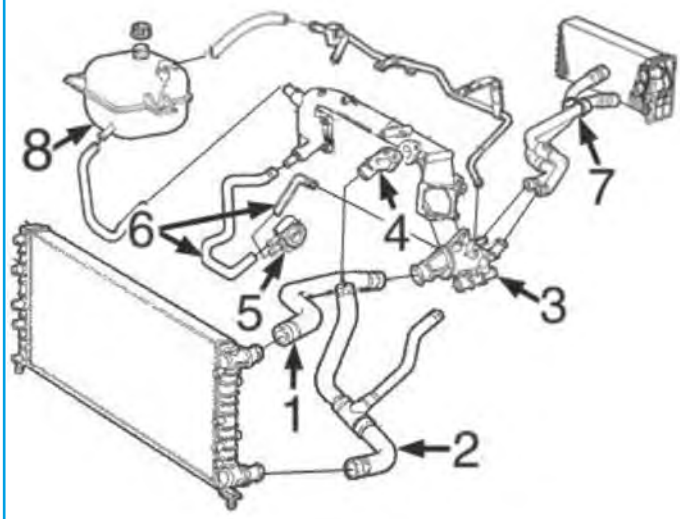

motore 1.9D (NO JTD)

1	09363	manicotto superiore radiatore
2	09364	manicotto inferiore radiatore
3	03863	scatola termostato
6	09374	kit manicotti dallo scambiatore al tubo
7	09369	manicotto doppio riscaldamento
8	03736	vaschetta espansione
	03740	tappo vaschetta espansione 1.0 bar

C35M4728M4743CAP3 FIAT DOBLO I 03/2001 -

SISTEMA DI RAFFREDDAMENTO

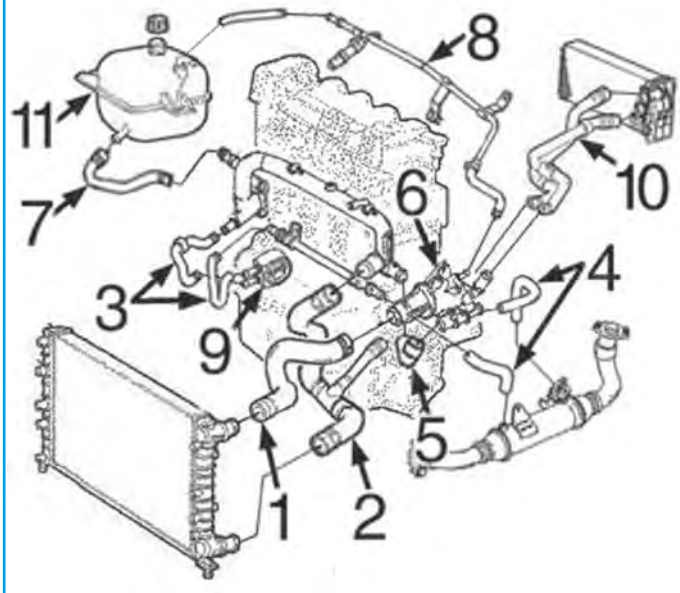

motore 1.9JTD

1	09365	manicotto superiore radiatore
2	09366	manicotto inferiore radiatore
5	09367	manicotto dal tubo rigido al termostato
6	03863	scatola termostato
9	06160	scambiatore di calore
10	09375	manicotto doppio dal riscaldamento
11	03736	vaschetta espansione
	03740	tappo vaschetta espansione 1.0 bar

C35M4728M4743CAP4 FIAT DOBLO I 03/2001 -

© INDUSTRIAL METALCAUCHO, S.L.U.

SISTEMA DI RAFFREDDAMENTO

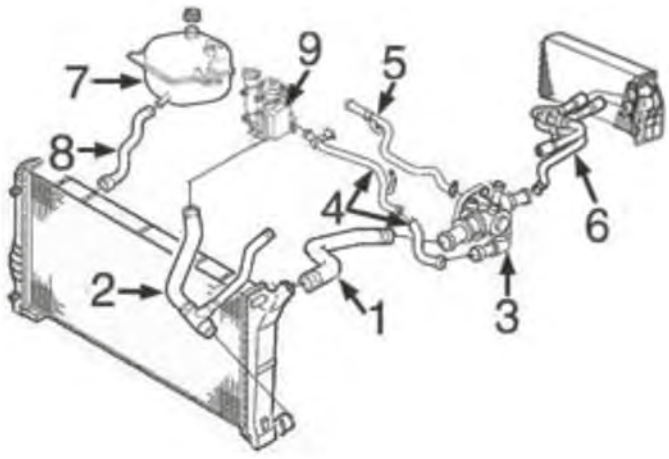

motore 1.3MJTD

1	09417	manicotto superiore radiatore
2	09418	manicotto inferiore radiatore
3	03849	scatola termostato fino al '05
	03886	scatola termostato dal '05-
4	03215	tubo metallico dallo scambiatore al termostato
5	03216	tubo metallico alla pompa acqua
6	09419	manicotto doppio dal riscaldamento
7	03736	vaschetta espansione
9	05731	scambiatore di calore olio

C35M4728M4743CAP5 FIAT DOBLO I 03/2001 -

SFIATO OLIO MOTORE

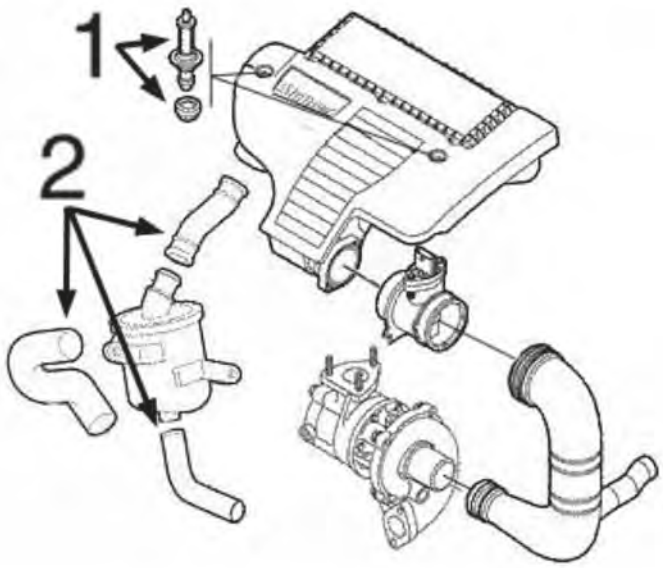

motore 1.3MJTD:

1	05662	kit bullone fissaggio coperchio motore
2	09386	kit 3 manicotti di sfiato

C35M4728M4743DESVP1 FIAT DOBLO I 03/2001 -

03193
tubo acqua 1.4

oe: 55245753 -- 55198102

03199
tubo acqua 1.6 16V-1.6 Natural

oe: 46516957 -- 46516955

03215
tubo acqua 1.3 JTD

oe: 73500432 -- 55188299

© INDUSTRIAL METALCAUCHO, S.L.U.

03216
tubo acqua 1.3 JTD

oe: 73502576 -- 7792369

03220
tubo acqua 1.2

oe: 71754665 -- 46760149

03241
flangia termostato 1.2

oe: 71719393 -- 46824133

03736
vaschetta espansione 1.2-1.3 JTD-1.3 JTD 16V-1.4-1.6 16V-1.6 Natural-1.9 D-1.9 JTD

oe: 51891028 -- 51717782

03740 Pressione [bar]: 1
tappo vaschetta acqua

oe: 46402982 -- 60810755

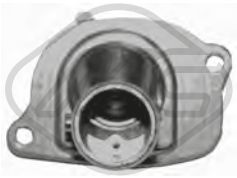

03756
termostato completo 87 °C 1.2

oe: 46737644 -- 7589135

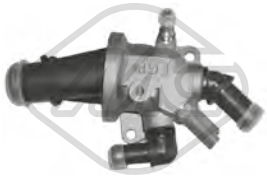

03849
scatola termostato 88 °C 1.3 JTD 16V

oe: 55224021 -- 55180041

03852
scatola termostato 88 °C 1.4

oe: 55202371 -- 55194029

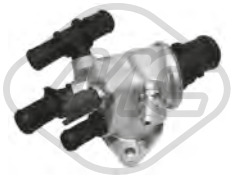

03863
scatola termostato 88 °C 1.9 JTD

oe: 60816475 -- 46795667

03886
scatola termostato 88 °C 1.3 JTD-1.3 JTD 16V Multijet

oe: 55224022 -- 55202373

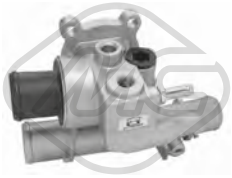

03931
scatola termostato 88 °C 1.6 16V-1.6 Natural

oe: 46776217

05776
anello in gomma tubo in metallo 1.2-1.4

oe: 55185066

07308
manicotto radiatore 1.9 JTD-1.9 JTJTD

oe: 46805852

07332
manicotto radiatore 1.9 D-1.9 JTD

oe: 60815829 -- 60652769

07339
manicotto radiatore 1.3 JTD 16V

oe: 55180038 -- 55184653

07460
manicotto radiatore 1.3 JTD 16V-1.9 JTD

oe: 51709485

07465
manicotto radiatore 1.3 JTD 16V

oe: 55180040

08236 Ø 13 mm Ø 21 mm L: 75 mm
manicotto acqua [Pompa acqua] 1.3 JTD

oe: 55209535 -- 73501357

© INDUSTRIAL METALCAUCHO, S.L.U.

09361
manicotto radiatore [Superiore] 1.2

oe: 46822731

09362
manicotto radiatore [inferiore] 1.2

oe: 46747724

09363
manicotto radiatore [Superiore] 1.3 JTD 16V-1.9 D-1.9 JTD

oe: 46808790

09364
manicotto radiatore [inferiore] 1.3 JTD 16V-1.9 D-1.9 JTD

oe: 46747727

09365
manicotto radiatore [Superiore] 1.3 JTD 16V-1.9 D-1.9 JTD

oe: 46826547 -- 46779529

09366
manicotto radiatore [inferiore] 1.3 JTD 16V-1.9 D-1.9 JTD

oe: 46779530

09367
manicotto dal tubo rigido al termostato 1.9 JTD

oe: 46805188

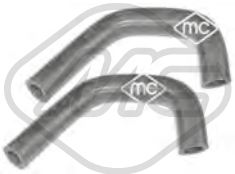

09374
kit manicotti scambiatore 1.9 D

oe: 46762424

09417
manicotto radiatore [Superiore] 1.3 JTD

oe: 51757913

09418
manicotto radiatore [inferiore] 1.3 JTD

oe: 51757915

09424
kit manicotti 1.9 JTD

oe: 46761247 -- 60816442

09454
manicotto dal tubo metallico al termostato 1.6 16V-1.6 Natural

oe: 46472385

30292
scatola termostato 88 °C 1.9 D

oe: 46758435 -- 46758434

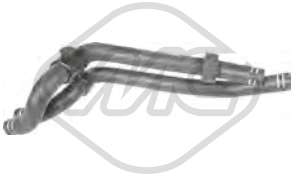

09369
manicotto doppio di riscaldamento 1.3 JTD 16V-1.9 D-1.9 JTD

oe: 46559543

09375
manicotto doppio di riscaldamento 1.3 JTD 16V-1.9 D-1.9 JTD

oe: 46825333

09419
manicotto doppio di riscaldamento 1.3 JTD 16V-1.3 JTD-1.3 JTD 16V Multijet

oe: 51703667

02789 Ø 50.15 mm
tappo monoblocco 1.2

oe: 7579570 -- 55182787

04893 Ø 51.15 mm
tappo monoblocco 1.2-1.4

oe: 91600682

© INDUSTRIAL METALCAUCHO, S.L.U.

03685
tappo olio motore 1.3 JTD-1.3 JTD 16V-1.3 JTD 16V Multijet

oe: 55197222 -- 73501331

03704
tappo olio motore

oe: 71740676

03862
tappo olio motore

oe: 46548447 -- 55186485

03866
tappo olio motore

oe: 7768521 -- 55187763

05160 Ø 21 mm Ø 38 mm L: 61 mm
tappo olio motore 1.2

oe: 7545141

03837 Ø 80 mm
coperchio filtro olio 1.3 JTD-1.3 JTD 16V-1.3 JTD 16V Multijet

oe: 73500070

05915
coppa olio 1.3 JTD-1.3 JTD 16V-1.3 JTD 16V Multijet

oe: 55197679 -- 46743794

05918
coppa olio 1.2

oe: 46515152

05919
coppa olio 1.2-1.4

oe: 46747597 -- 55200418

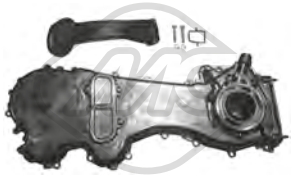

06581
coperchio distribuzione 1.3 JTD-1.3 JTD 16V-1.3 JTD 16V Multijet

oe: 55232196 -- 71771635

00675 Dimensioni filettatura: 22x1.5
tappo coppa olio 1.2-1.3 JTD-1.3 JTD 16V-1.3 JTD 16V Multijet-1.6 16V-1.6 Natural

oe: 7740368 -- 7734022

00676 Dimensioni filettatura: 22x1.5
tappo coppa olio 1.2-1.3 JTD-1.3 JTD 16V-1.3 JTD 16V Multijet-1.4-1.6 16V-1.6 Natural

oe: 7740368 -- 7734022

04062 Dimensioni filettatura: M 18 x 1,5
tappo coppa olio 1.9 D-1.9 JTD

oe: 60813578 -- 60812431

04126 Dimensioni filettatura: M20 x 150
tappo coppa olio 1.2-1.3 JTD-1.4-1.6 16V-1.6 Natural-1.9 D-1.9 JTD

oe: 46476967

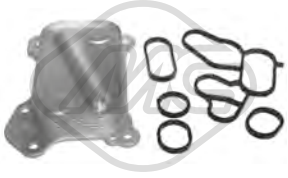

05731
scambiatore di calore 1.3 JTD

oe: 55197216 -- 73500434

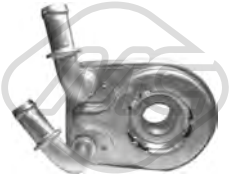

06160
scambiatore di calore 1.9 JTD

oe: 60801915 -- 55180933

39094
scambiatore di calore 1.9 JTD-1.9 JTJTD

oe: 55186217 -- 55180933

39096
scambiatore di calore 1.3 JTD 16V Multijet-1.3 JTD

oe: 55183548

© INDUSTRIAL METALCAUCHO, S.L.U.

09970
manicotto ventilazione olio 1.3 JTD

oe: 55185384

00245
gommina asta livello olio 1.2-1.4

oe: 4328493 -- 4102056

05504 L: 660 mm
asta livello olio 1.3 JTD

oe: 55191259

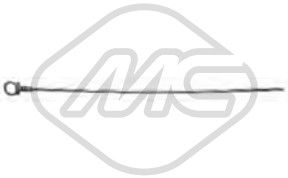

05505 L: 565 mm
asta livello olio 1.6 16V-1.6 Natural

oe: 46517953

05508 L: 650 mm
asta livello olio 1.9 JTD-1.9 JTJTD

oe: 46455268 -- 46467195

39157 L: 465 mm
asta livello olio 1.2-1.4

oe: 55191676 -- 46551164

09359
manicotto sfiato 1.9 D

oe: 46551755

09360
manicotto sfiato 1.9 JTD

oe: 60816379 -- 46749675

09370
manicotto sfiato 1.2

oe: 46536776

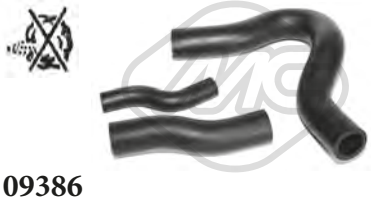

09386
kit manicotti sfiato olio 1.3 JTD

oe: 55185374 -- 55191438

Tipo funzionamento: elettrico
93005 N° raccordi: 2
valvola EGR con guarnizioni 1.3 JTD 16V

oe: 71789046 -- 71788559

Tipo funzionamento: elettrico
93028 N° raccordi: 2
valvola EGR con guarnizione 1.9 JTD-1.9 JTJTD

oe: 71793025 -- 71793590

Tipo funzionamento: elettrico
93031 N° raccordi: 2
valvola EGR con guarnizioni 1.9 JTD-1.9 JTJTD

oe: 50109013 -- 552090180

Tipo funzionamento: elettrico
93044 N° raccordi: 2
valvola EGR con guarnizioni 1.3 JTD-1.3 JTD 16V-1.3 JTD 16V Multijet

oe: 71793408 -- 71788550

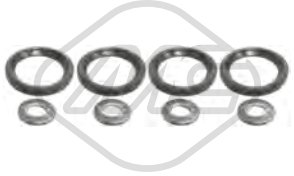

06585
kit iniezione 8 pezzi 1.3 JTD-1.3 JTD 16V Multijet

oe: 73500415 -- 55205036

57834 Ø 20,50|7,7 mm Ø 15,0|23 mm
boccola iniettori 1.9 JTD-1.9 JTJTD

oe: 55221016

92012
tubo carburante 1.3 JTD 16V

oe: 51738254

92013
tubo carburante 1.3 JTD 16V

oe: 51738255

© INDUSTRIAL METALCAUCHO, S.L.U.

92018
kit tubi alimentazione carburante 1.3 JTD

oe: 51861080 -- 51873181

92019
tubo carburante 1.3 JTD

oe: 51873181

92020
tubo carburante 1.3 JTD

oe: 51873181

92021
tubo carburante 1.3 JTD

oe: 51873181

92022
tubo carburante 1.3 JTD 16V

oe: 51738186 -- 51743942

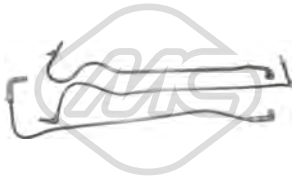

92034
kit tubi alimentazione carburante 1.3 JTD

oe: 51783277

92035
tubo carburante 1.3 JTD

oe: 51783277

92036
tubo carburante 1.3 JTD

oe: 51783277

92037
tubo carburante 1.3 JTD

oe: 51783277

92048
tubo alimentazione carburante 1.3 JTD 16V

oe: 46784581

92049
tubo carburante 1.3 JTD-1.3 JTD 16V Multijet

oe: 55245385

92051
kit tubi alimentazione carburante 1.3 JTD 16V

oe: 51738255 -- 51738254

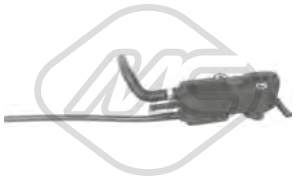

92072
tubo alimentazione a iniezione combustibile 1.9 JTD

oe: 55219331

© INDUSTRIAL METALCAUCHO, S.L.U.

SISTEMA DI ALIMENTAZIONE ARIA e TURBO

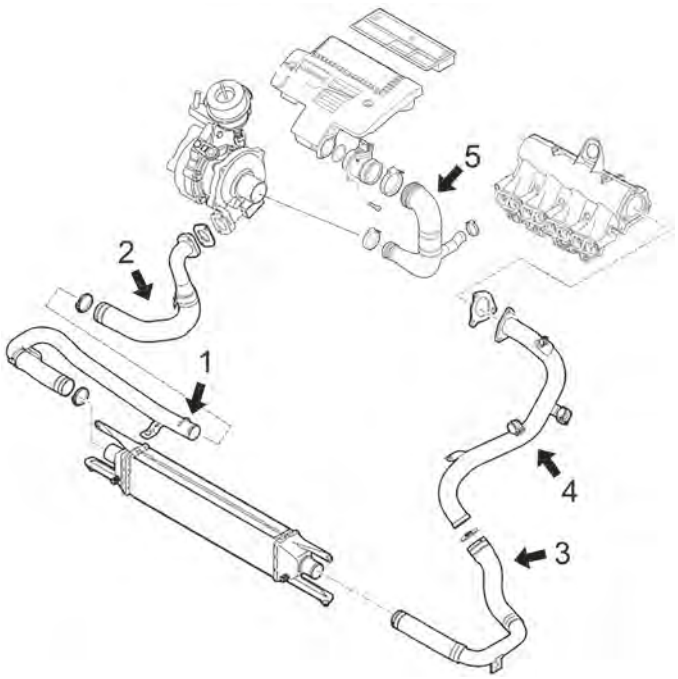

C35M4728M4743TURBOP1 FIAT DOBLO I 03/2001 -

motore 1.3MJTD e 1.6MJTD

5	03864	manicotto dal filtro aria al turbo fino al '06-
	03865	manicotto dal filtro aria al turbo dal '06-

SISTEMA DI ALIMENTAZIONE ARIA e TURBO

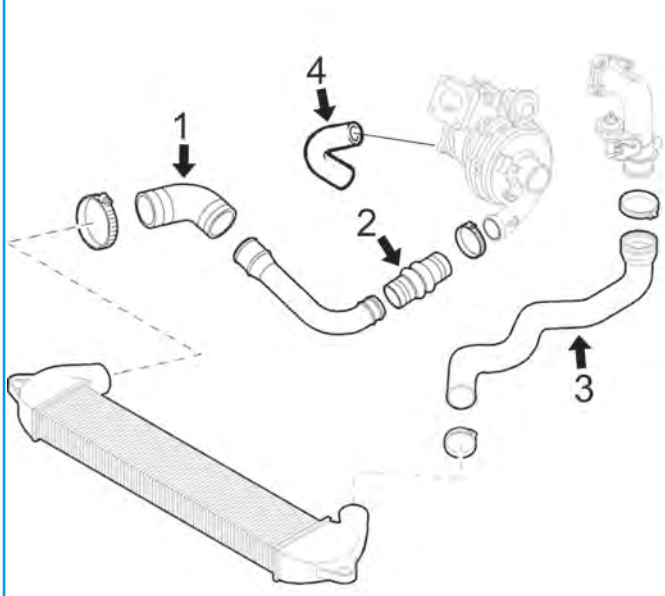

C35M4728M4743TURBOP2 FIAT DOBLO I 03/2001 -

motore 1.9JTD

1	06535	manicotto flessibile dall' intercooler al tubo rigido
	09376	manicotto flessibile dall' intercooler al turbo, 1° tratto
2	09372	manicotto dall' intercooler al turbo, 2° tratto
3	09377	manicotto dall' intercooler all' aspirazione
4	09356	manicotto lubrificazione turbo

03864
tubo flessibile aria 1.3 JTD

oe: 55189127 -- 55184941

03865
tubo flessibile aria 1.3 JTD 16V-1.3 JTD

oe: 51798935 -- 51793174

06535
manicotto turbo 1.3 JTD-1.4-1.6 Natural-1.9 JTD

oe: 51705995

© INDUSTRIAL METALCAUCHO, S.L.U.

06536
manicotto aria 1.3 JTD

oe: 51742575

06537
manicotto aria 1.9 JTD

oe: 46759191

09356
manicotto turbo 1.9 JTD

oe: 46456214 -- 60813937

09371
manicotto presa aria 1.9 JTD

oe: 55182567 -- 55202255

09372
manicotto turbo 1.2-1.6 16V-1.9 JTD-1.9 D

oe: 51703325

09373
manicotto presa aria 1.9 D-1.9 JTD

oe: 46770959

09376
manicotto turbo 1.9 JTD

oe: 51703326

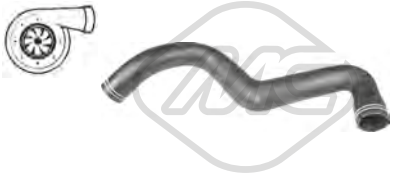

09377
manicotto turbo 1.3 JTD 16V-1.9 JTD

oe: 46779537

09842
manicotto turbo 1.9 JTD

oe: 51757422

09858 Ø 14,5 mm L: 225 mm
tubo flessibile aria 1.4

oe: 71740824 -- 71765468

09907
manicotto turbo 1.3 JTD-1.3 JTD 16V Multijet

oe: 51766562 -- 51780736

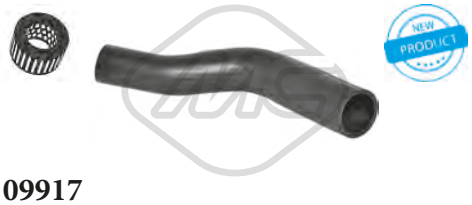

09917
manicotto turbo 1.3 JTD-1.3 JTD 16V-1.3 JTD 16V Multijet

oe: 51757917

09918
manicotto turbo 1.9 JTD

oe: 51767547 -- 51800272

09932
manicotto aspirazione filtro aria 1.9 D-1.9 JTD

oe: 46792189

84058
cavo acceleratore 1.2-1.3 JTD-1.3 JTD 16V-1.3 JTD 16V Multijet-1.4-1.6 16V-1.6 Natural-1.9 D-1.9 JTD-1.9 JTJTD

oe: 77365544 -- 77364398

© INDUSTRIAL METALCAUCHO, S.L.U.

SOSPENSIONE ANTERIORE e SUPPORTI MOTORE

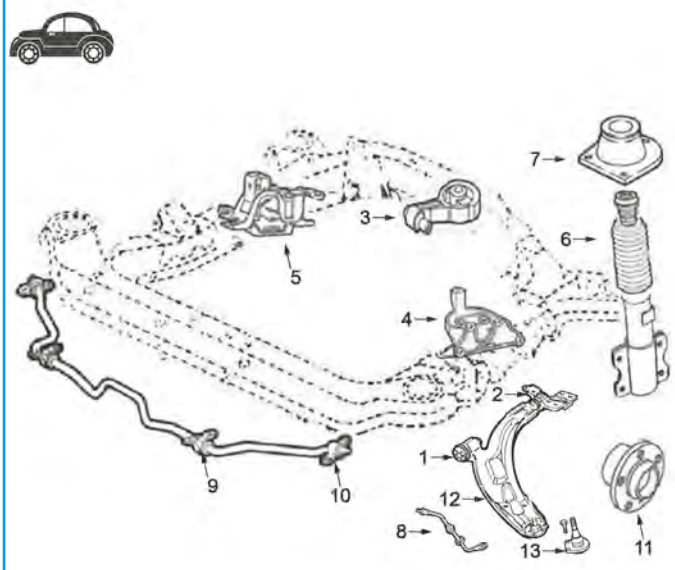

motore 1.2 - 1.4 - 1.3MJTD - 1.9D - 1.9JTD:

1	04954	silentblock braccio sospensione anteriore
2	04951	silentblock posteriore braccio anteriore sinistro
	04952	silentblock posteriore braccio anteriore destro
3	04891	supporto motore posteriore 1.2 e 1.3MJTD-1.9D-1.9JTD
4	04983	supporto motore sinistro 1.2 e 1.3MJTD-1.9D-1.9JTD
5	04950	supporto motore destro 1.9D-1.9JTD
	05492	supporto motore destro 1.3MJTD
	05547	supporto motore destro 1.2-1.4
6	04982	kit paracolpo in poliuretano e cuffia sospensione anteriore
7	04823	supporto ammortizzatore anteriore destro completo di cuscinetto
	04824	supporto ammortizzatore anteriore sinistro completo di cuscinetto
8	96210	tubo freno anteriore (510 mm)
9	04955	boccola barra stabilizzatrice da 23 mm
	04956	boccola barra stabilizzatrice da 24 mm
10	04981	supporto barra stabilizzatrice
11	90099	mozzo ruota anteriore 1.9JTD
	90113	mozzo ruota anteriore 1.2-1.4-1.3MJTD-1.9D
12	52072	braccio sospensione anteriore destro
	52082	braccio sospensione anteriore sinistro
13	53060	testina sospensione anteriore

C35M4728M4743SOPDP1 FIAT DOBLO I 03/2001 -

SOSPENSIONE POSTERIORE

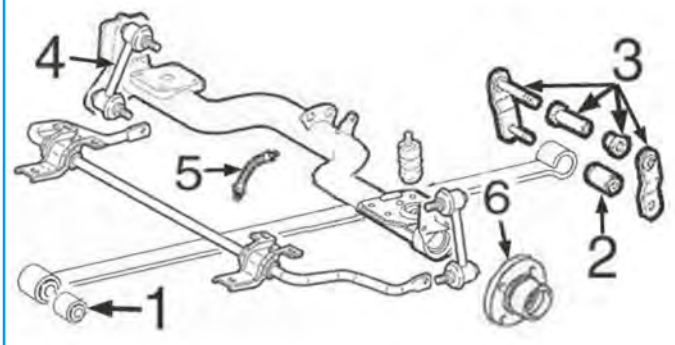

1	04984	silentblock anteriore balestra posteriore
2	04985	silentblock posteriore balestra posteriore (inferiore)
3	05502	supporto posteriore balestra completo
4	05503	bielletta barra stabilizzatrice posteriore
5	96211	tubo freno posteriore (465 mm)

C35M4728M4743SOPTP1 FIAT DOBLO I 03/2001 -

04891
supporto motore [posteriore] 1.2-1.3 JTD-1.3 JTD 16V-1.9 D-1.9 JTD

oe: 51760173 -- 46767476

04950
supporto motore [Dx] 1.9 D-1.9 JTD

oe: 51760172 -- 46759568

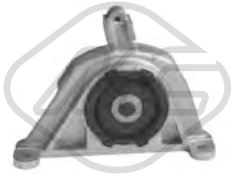

04983
supporto motore [Sx] 1.2-1.3 JTD-1.3 JTD 16V-1.9 D-1.9 JTD

oe: 46761804 -- 46759737

© INDUSTRIAL METALCAUCHO, S.L.U.

05492
supporto motore [Dx] 1.3 JTD

oe: 51739095 -- 46840661

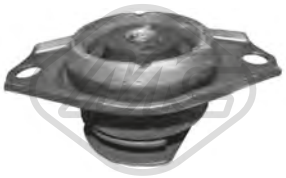

05544
supporto motore [posteriore] 1.6 16V-1.6 Natural

oe: 46737763 -- 60814239

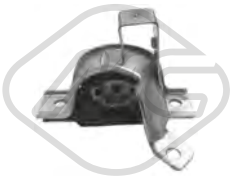

05547
supporto motore [Dx] 1.2

oe: 46528854 -- 46767475

06517 Ø 12,52 mm
supporto motore [posteriore] 1.4-1.6 16V

oe: 46773926 -- 46830162

06521
supporto motore [Sx] 1.6 16V-1.6 Natural

oe: 51952356 -- 51822810

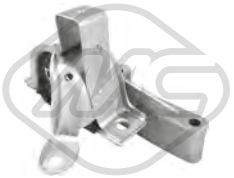

06523
supporto motore [Assale anteriore Dx] 1.6 16V

oe: 51760171 -- 46820471

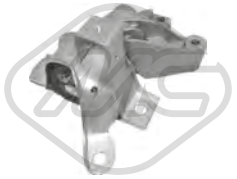

06524 L: 250 mm
supporto motore [anteriore] 1.4

oe: 51762065

02139
silentblock braccio sospensione [Assale anteriore Dx] 1.2-1.3 JTD-1.3 JTD 16V-1.4-1.6 16V-1.6 Natural-1.9 D-1.9 JTD

oe: 98810139 -- 51727863

02140
silentblock braccio sospensione [Assale anteriore Sx] 1.2-1.3 JTD-1.3 JTD 16V-1.4-1.6 16V-1.6 Natural-1.9 D-1.9 JTD

oe: 51866701 -- 98810140

04951 Ø 20 mm
silentblock braccio sospensione [Assale anteriore Sx] 1.2-1.6 16V-1.9 D-1.9 JTD

oe: 46748578 -- 51747322

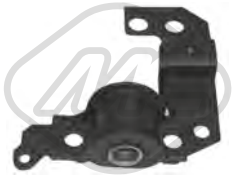

04952 Ø 20 mm
silentblock braccio sospensione [Assale anteriore Dx] 1.2-1.6 16V-1.9 D-1.9 JTD

oe: 46454077 -- 46748579

04954 Ø 12 mm Ø 30 mm
silentblock braccio sospensione [Assale anteriore inferiore] 1.2-1.6 16V-1.9 D-1.9 JTD

oe: 46421522

04955 Ø 22 mm
boccola barra stabilizzatrice [Assale anteriore] 1.2-1.3 JTD 16V-1.6 16V-1.6 Natural-1.9 D-1.9 JTD-1.9 JTJTD

oe: 46812353 -- 46738808

04956 Ø 23,0 mm L: 50 mm
boccola barra stabilizzatrice [Assale anteriore bilaterale] 1.2-1.3 JTD-1.3 JTD 16V-1.3 JTD 16V Multijet-1.4-1.6 16V-1.6 Natural-1.9 D-1.9 JTD

oe: 46790552 -- 46738807

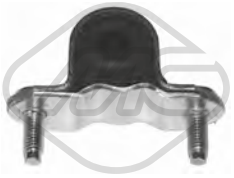

04981 Ø 12 mm
boccola barra stabilizzatrice [Assale anteriore] 1.2-1.3 JTD-1.3 JTD 16V-1.4-1.6 16V-1.6 Natural-1.9 D-1.9 JTD

oe: 51744226 -- 46841320

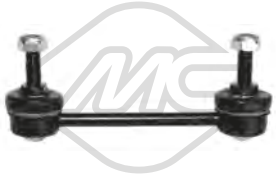

05503 Ø 8 mm
bielletta barra stabilizzatrice [Assale post. bilaterale] 1.2-1.3 JTD-1.3 JTD 16V-1.3 JTD 16V Multijet-1.4-1.6 16V-1.6 Natural-1.9 D-1.9 JTD-1.9 JTJTD

oe: 51717001 -- 51717000

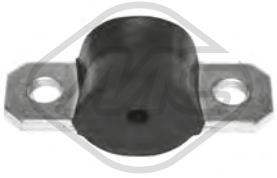

05605 Ø 10 mm
boccola barra stabilizzatrice [Assale anteriore] 1.2-1.6 16V-1.6 Natural

oe: 7750990

06421 L: 1210 mm
barra stabilizzatrice [Assale anteriore bilaterale] 1.2-1.6 16V-1.6 Natural

oe: 46743788 -- 46743786

© INDUSTRIAL METALCAUCHO, S.L.U.

06437 Ø 19 mm L: 31 mm
boccola barra stabilizzatrice [Assale post. bilaterale] 1.2-1.3 JTD-1.3 JTD 16V-1.4-1.6 16V-1.6 Natural-1.9 D-1.9 JTD

oe: 46767262

07262 Ø 23,0 mm L: 42,5 mm
boccola barra stabilizzatrice [Assale anteriore bilaterale] 1.3 JTD-1.3 JTD 16V-1.3 JTD 16V Multijet-1.6 16V-1.6 Natural-1.9 D-1.9 JTD-1.9 JTJTD

oe: 46821120 -- 46821119

52072
braccio sospensione [Assale anteriore Dx] 1.2-1.3 JTD-1.3 JTD 16V-1.4-1.6 16V-1.6 Natural-1.9 D-1.9 JTD

oe: 51712407 -- 46813841

52082
braccio sospensione [Assale anteriore Sx] 1.2-1.3 JTD-1.3 JTD 16V-1.4-1.6 16V-1.6 Natural-1.9 D-1.9 JTD

oe: 46779303 -- 46813842

53060
testina sospensione [Assale anteriore] 1.2-1.3 JTD-1.3 JTD 16V-1.4-1.6 16V-1.6 Natural-1.9 D-1.9 JTD

oe: 7082812 -- 46842581

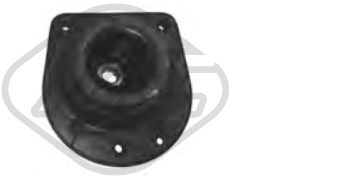

04823
supporto ammortizzatore [Assale anteriore Dx] 1.2-1.3 JTD-1.3 JTD 16V-1.3 JTD 16V Multijet-1.4-1.6 16V-1.6 Natural-1.9 D-1.9 JTD-1.9 JTJTD

oe: 46760673 -- 82491440

04824
supporto ammortizzatore [Assale anteriore Sx] 1.2-1.3 JTD-1.3 JTD 16V-1.3 JTD 16V Multijet-1.4-1.6 16V-1.6 Natural-1.9 D-1.9 JTD-1.9 JTJTD

oe: 46760674 -- 82491441

04982
kit cuffia e tampone poliuretano ammortizzatore [Assale anteriore] 1.2-1.6 16V-1.6 Natural-1.9 D-1.9 JTD

oe: 46792633 -- 46466619

04984 Ø 16 mm Ø 56.2 mm
silentblock balestra [anteriore] 1.3 JTD 16V-1.6 16V-1.6 Natural-1.9 JTD

oe: 46767261 -- 46766936

04985 Ø 14.7 mm Ø 34.5 mm
silentblock balestra [inferiore] 1.2-1.3 JTD-1.3 JTD 16V-1.4-1.6 16V-1.6 Natural-1.9 D-1.9 JTD

oe: 46473041

05502
supporto balestra [Assale posteriore] 1.2-1.3 JTD-1.4-1.6 16V-1.6 Natural-1.9 D-1.9 JTD

oe: 51774010 -- 15503821

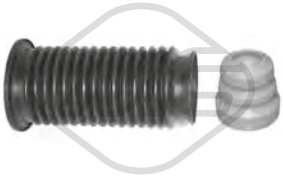

05606
kit cuffia e tampone poliuretano ammortizzatore [Assale anteriore] 1.2-1.3 JTD-1.4-1.6 16V-1.6 Natural-1.9 D-1.9 JTD

oe: 51755686 -- 55700767

06258
tampone ammortizzatore [Assale post. bilaterale] 1.2-1.3 JTD 16V-1.9 D-1.9 JTD

oe: 46796102

06374
supporto marmitta rinforzato [Assale posteriore] 1.2-1.3 JTD-1.3 JTD 16V-1.4-1.6 16V-1.6 Natural-1.9 D-1.9 JTD

oe: 7718578

06526
tampone ammortizzatore [Assale posteriore] 1.6 16V-1.6 Natural

oe: 46751547

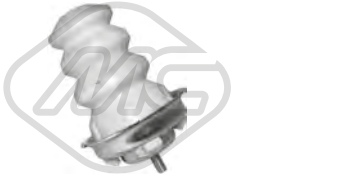

06527
tampone ammortizzatore [Assale post. bilaterale] 1.3 JTD-1.4-1.9 JTD

oe: 51755085

06528
tampone ammortizzatore [Assale posteriore] 1.2-1.3 JTD-1.3 JTD 16V-1.4-1.6 16V-1.6 Natural-1.9 D-1.9 JTD

oe: 46817717

06529 Ø 23,2 mm L: 116 mm
tampone ammortizzatore [Assale anteriore] 1.2-1.3 JTD-1.3 JTD 16V-1.4-1.6 16V-1.6 Natural-1.9 D-1.9 JTD

oe: 46804120

© INDUSTRIAL METALCAUCHO, S.L.U.

06530
tampone ammortizzatore [Assale posteriore] 1.6 16V

oe: 46751548

Ø 116 mm
N° denti: 25
H: 78 mm

90099
mozzo ruota [Assale anteriore bilaterale] 1.9 JTD

oe: 46745258

Ø 116 mm
N° denti: 22
H: 77 mm

90113
mozzo ruota [Assale anteriore] 1.2-1.6 16V-1.9 D

oe: 7522385 -- 46798592

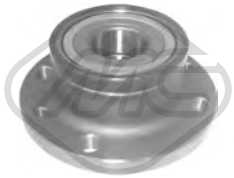

Ø 117.5 mm
H: 61.7 mm

90152
mozzo ruota [Assale posteriore] 1.2-1.3 JTD-1.3 JTD 16V-1.3 JTD 16V Multijet-1.4-1.6 Natural-1.6 16V-1.9 JTD-1.9 D-1.9 JTJTD

oe: 51759727

Ø 117 mm

90227
mozzo ruota [Assale posteriore] 1.2-1.3 JTD-1.3 JTD 16V-1.3 JTD 16V Multijet-1.4-1.6 16V-1.6 Natural-1.9 D-1.9 JTD-1.9 JTJTD

oe: 71769492 -- 71753819

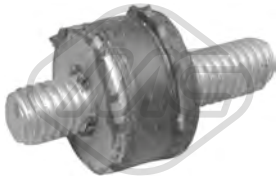

Ø 15 mm

02823
supporto filtro

oe: SE3952110 -- 834976

Ø 37 mm Ø 72 mm

74046
cuscinetto ruota [Assale anteriore] 1.2-1.3 JTD-1.3 JTD 16V-1.3 JTD 16V Multijet-1.4-1.6 16V-1.6 Natural-1.9 D-1.9 JTD-1.9 JTJTD

oe: 5890987 -- 82390273

Ø 37 mm Ø 72 mm

74100
cuscinetto ruota 1.2-1.3 JTD-1.3 JTD 16V-1.3 JTD 16V Multijet-1.4-1.6 16V-1.6 Natural-1.9 D-1.9 JTD-1.9 JTJTD

oe: 51753791 -- 71753061

L: 500 mm

96210
tubo freno [Assale anteriore] 1.2-1.3 JTD 16V-1.6 16V-1.6 Natural-1.9 D-1.9 JTD

oe: 51927887 -- 52042917

L: 465 mm

96211
tubo freno [Assale posteriore] 1.2-1.3 JTD-1.3 JTD 16V-1.3 JTD 16V Multijet-1.4-1.6 16V-1.6 Natural-1.9 D-1.9 JTD

oe: 46749271

Ø 24.5 - 80 mm

01120 kit
kit cuffia trasmissione [sul lato del cambio Assale anteriore bilaterale] 1.2-1.9 D

oe: 46307784

Ø 21 - 68 mm

01148 kit **00148**
kit cuffia trasmissione [sul lato del cambio Assale anteriore bilaterale] 1.9 JTD

oe: 46307841

Ø 20 - 65 mm

01154 kit **00154**
kit cuffia trasmissione [sul lato del cambio Assale anteriore bilaterale] 1.4-1.6 16V-1.6 Natural

oe: 7715294

Ø 24 - 80 mm

01155 kit **00155**
kit cuffia trasmissione [lato ruota Assale anteriore bilaterale] 1.3 JTD-1.3 JTD 16V-1.3 JTD 16V Multijet-1.9 D-1.9 JTD-1.9 JTJTD

oe: 46308701 -- 46308556

Ø 22 - 74 mm

01157 kit **00157**
kit cuffia trasmissione [lato ruota Assale anteriore bilaterale] 1.2-1.3 JTD-1.3 JTD 16V-1.3 JTD 16V Multijet-1.4-1.6 16V-1.6 Natural-1.9 D-1.9 JTD

oe: 46307555 -- 46307575

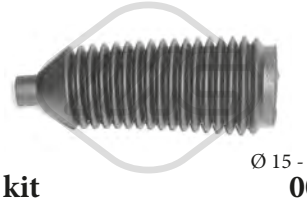

Ø 15 - 50 mm

01196 kit **00196**
kit cuffia cremagliera sterzo

oe: 6869950 -- 86VB3K661AB

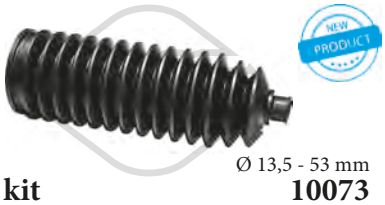

Ø 13,5 - 53 mm

11073 kit **10073**
kit cuffia cremagliera sterzo [Assale anteriore] 1.2-1.6 16V-1.9 D-1.9 JTD

oe: 98845034 -- 7081850

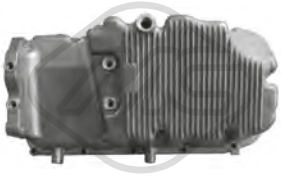

05263
coppa olio 1.9 D-1.9 JTD-1.9 JTJTD

oe: 46753459 -- 46770103

© INDUSTRIAL METALCAUCHO, S.L.U.

04308 Ø 169 mm - 6 N° alette
puleggia smorzatore con antivibrante 1.6 16V-1.6 Natural-1.9 D-1.9 JTD-1.9 JTJTD

oe: 73501275 -- 60816824

04719 Ø 164 mm - 6 N° alette
puleggia smorzatore con antivibrante 1.3 JTD-1.3 JTD 16V-1.3 JTD 16V Multijet

oe: 55200498 -- 46819147

05041 Ø 145 - 165 mm - 4|6 N° alette
puleggia smorzatore con antivibrante 1.3 JTD-1.3 JTD 16V

oe: 55182506

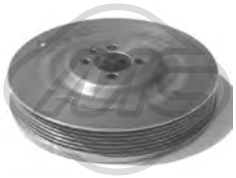

05689 Ø 169 mm - 6 N° alette
puleggia smorzatore con antivibrante 1.6 16V-1.6 Natural-1.9 D-1.9 JTD-1.9 JTJTD

oe:

06210 Ø 124 - 134 mm - 3|4 N° alette
puleggia smorzatore con antivibrante 1.2

oe: 46516096 -- 7778028

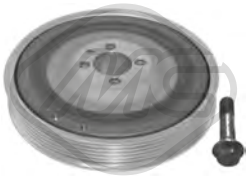

14308 Ø 169 mm - 6 N° alette
kit albero motore con antivibrante 1.6 16V-1.6 Natural-1.9 D-1.9 JTD-1.9 JTJTD

oe: 73501275 -- 60816824

04927 Ø 65 mm
cuscinetto tendicinghia 1.9 D-1.9 JTD-1.9 JTJTD

oe: 55180011 -- 46546374

05001 Ø 17 mm Ø 61.2 mm - 6 N° alette
puleggia alternatore

oe: 9951162 -- 09948225

05090 Ø 65 mm
cuscinetto tendicinghia 1.4

oe: 55258443 -- 55242399

05658 Ø 65 mm
cuscinetto tendicinghia 1.3 JTD-1.3 JTD 16V-1.3 JTD 16V Multijet

oe: 51821652

05670 Ø 17 mm Ø 54 mm - 6 N° alette
puleggia alternatore

oe: 77364723 -- 77364721

05671 Ø 16 mm Ø 54 mm - 6 N° alette
puleggia alternatore 1.3 JTD-1.3 JTD 16V-1.3 JTD 16V Multijet

oe: 77367129 -- 77362721

05683 Ø 10 mm Ø 80 mm
cuscinetto tendicinghia 1.9 D-1.9 JTD-1.9 JTJTD

oe: 60814033 -- 46514222

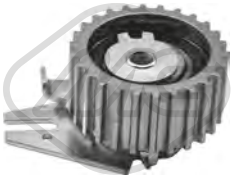

57142 Ø 65,0 mm
cuscinetto tendicinghia 1.9 D-1.9 JTD-1.9 JTJTD

oe: 7778565 -- 71747799

57160 Ø 10,0 mm Ø 53,0 mm
cuscinetto tendicinghia 1.9 D-1.9 JTD-1.9 JTJTD

oe: 55187100 -- 71771498

57161 Ø 55,5 mm
cuscinetto tendicinghia 1.2-1.4

oe: 55233759 -- 55183497

03754
coperchio cinghia distribuzione 1.2

oe: 55187734 -- 46526292

03867
kit coperchio cinghia distribuzione 1.4

oe: 55183452 -- 55183453

© INDUSTRIAL METALCAUCHO, S.L.U.

05239
kit catena distribuzione 1.3 JTD-1.3 JTD 16V-1.3 JTD 16V Multijet

oe: 55251472 -- 55205447

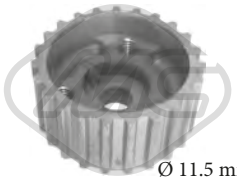

05416 Ø 11.5 mm Ø 57 mm N° denti: 23
pignone distribuzione 1.2

oe: 46526261

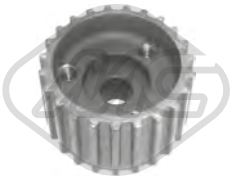

05478 N° denti: 23
pignone distribuzione 1.4

oe: 55203781 -- 46520164

80750 L: 935/665+945/665 mm
cavo cambio 1.2-1.3 JTD-1.3 JTD 16V-1.4-1.6 16V-1.6 Natural-1.9 D-1.9 JTD

oe: 1499328080 -- 1493328080

81161 L: 1125/900+1140/865 mm
cavo cambio 1.2-1.3 JTD-1.3 JTD 16V-1.3 JTD 16V Multijet-1.4-1.6 16V-1.6 Natural-1.9 D-1.9 JTD-1.9 JTJTD

oe: 46807039 -- 46806268

81161O L: 1125/900+1140/865 mm
cavo cambio 1.2-1.3 JTD-1.3 JTD 16V-1.3 JTD 16V Multijet-1.4-1.6 16V-1.6 Natural-1.9 D-1.9 JTD-1.9 JTJTD

oe: 46807039 -- 46806268

00413
copripedale freno e frizione 1.2-1.3 JTD-1.3 JTD 16V-1.3 JTD 16V Multijet-1.4-1.6 16V-1.6 Natural-1.9 D-1.9 JTD-1.9 JTJTD

oe: 7568442 -- 71736224

03873
puntale cavo frizione 1.2-1.3 JTD-1.3 JTD 16V-1.3 JTD 16V Multijet-1.4-1.6 16V-1.6 Natural-1.9 D-1.9 JTD-1.9 JTJTD

oe: 46554494

04268 L: 183.4 mm
forcella frizione 1.4-1.6 16V-1.6 Natural

oe: 7617578

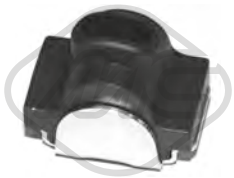

05628
boccola asta cambio 1.2-1.3 JTD-1.4-1.6 16V-1.6 Natural-1.9 D-1.9 JTD

oe: 46461731 -- 46461732

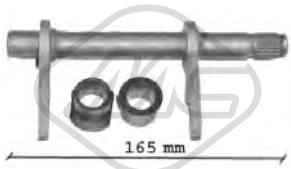

05707 L: 165|164 mm
forcella frizione 1.3 JTD-1.9 JTD

oe: 46784964 -- 46784963

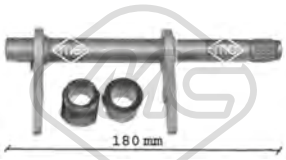

05708 L: 180 mm
forcella frizione 1.2-1.9 D

oe: 46784964 -- 46784963

05714 Ø 25 mm
guida frizione 1.2-1.3 JTD

oe: 46411117

05715 Ø 21,5 mm Ø 40 mm
guida frizione 1.2-1.6 16V-1.9 D-1.9 JTD

oe: 46411140 -- 40004820

57916
pompa frizione [anteriore] 1.3 JTD-1.4-1.9 JTD

oe: 55251837 -- 55190993

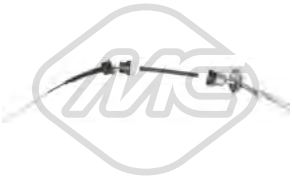

83985 L: 732/185 mm
cavo frizione manuale 1.2-1.4-1.6 Natural-1.6 16V

oe: 46816591

02639
supporto marmitta 1.2-1.3 JTD-1.3 JTD 16V-1.3 JTD 16V Multijet-1.4-1.6 16V-1.6 Natural-1.9 D-1.9 JTD

oe: 7718578 -- 46416588

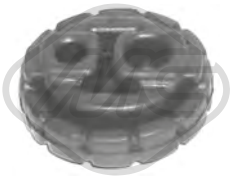

02754
supporto marmitta

oe: 1755.62 -- 1755.62

© INDUSTRIAL METALCAUCHO, S.L.U.

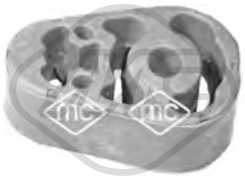

05534
supporto marmitta [centro] 1.3 JTD-1.9 JTD

oe: 51769176 -- 55187596

05662
kit fissaggio coperchio motore 1.3 JTD

oe: 51818285 -- 5850817

02055
pompa tergicristalli 1.2-1.3 JTD-1.3 JTD 16V-1.3 JTD 16V Multijet-1.4-1.6 16V-1.6 Natural-1.9 D-1.9 JTD-1.9 JTJTD

oe: 71730139 -- 60808979

02058
pompa tergicristalli 1.2-1.3 JTD-1.3 JTD 16V-1.4-1.6 16V-1.6 Natural-1.9 D-1.9 JTD

oe: 46760973 -- 7688208

68055 L: 360 mm
spazzola tergicristalli [posteriore] 1.2-1.3 JTD-1.3 JTD 16V-1.4-1.6 16V-1.6 Natural-1.9 D-1.9 JTD

oe: 51703357 -- 735451696

© INDUSTRIAL METALCAUCHO, S.L.U.

03214
tubo acqua 1.3 JTD

oe: 55195662 -- 55202215

03215
tubo acqua 1.3 JTD

oe: 73500432 -- 55188299

03740 Pressione [bar]: 1
tappo vaschetta acqua 1.3 JTD

oe: 46402982 -- 60810755

03795 Pressione [bar]: 1,4
tappo vaschetta acqua 1.3 JTD-1.4-1.6 JTD-2.0 JTD

oe: 46799364

03852
scatola termostato 88 °C 1.4

oe: 55202371 -- 55194029

03886
scatola termostato 88 °C 1.3 JTD

oe: 55224022 -- 55202373

07317
manicotto radiatore 1.3 JTD

oe: 52043622 -- 51910256

07319
manicotto radiatore 1.6 JTD-2.0 JTD

oe: 51831878 -- 51898749

07326
manicotto radiatore 1.3 JTD

oe: 51810861

07327
manicotto radiatore 1.6 JTD-2.0 JTD

oe: 51817694 -- 51898742

07328
manicotto radiatore 1.3 JTD

oe: 52054638 -- 51810860

07331
manicotto radiatore 1.6 JTD-2.0 JTD

oe: 51817696 -- 51898745

07339
manicotto radiatore 1.3 JTD

oe: 55180038 -- 55184653

07461
manicotto radiatore 1.6 JTD-2.0 JTD

oe: 51813948 -- 51898746

07463
manicotto radiatore 1.3 JTD

oe: 55185382

07465
manicotto radiatore 1.3 JTD

oe: 55180040

07640
manicotto radiatore 1.3 JTD

oe: 51832978

07652
manicotto radiatore 1.4-1.4 Natural

oe: 51860251

© INDUSTRIAL METALCAUCHO, S.L.U.

07661
manicotto aspirazione filtro aria 1.6 JTD

oe: 51815253

08236 Ø 13 mm Ø 21 mm L: 75 mm
manicotto acqua [Pompa acqua] 1.3 JTD

oe: 55209535 -- 73501357

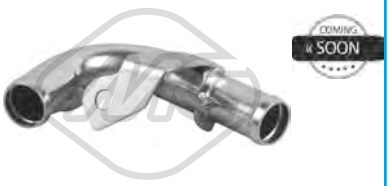

30113
tubo acqua 1.3 JTD

oe: 55199161

30115
tubo acqua 1.3 JTD

oe: 55211397

30309
termostato raffreddamento 88 °C 1.6 JTD-2.0 JTD

oe: 71752861 -- 55241963

35714
termostato raffreddamento 80 °C 1.4-1.4 Natural

oe: 55208964

07344
manicotto radiatore 1.3 JTD

oe: 51810858 -- 51898736

07345
manicotto radiatore 1.6 JTD-2.0 JTD

oe: 51817693 -- 51898739

07347
manicotto radiatore 1.3 JTD

oe: 51753876

07455
manicotto radiatore 1.3 JTD

oe: 51810859 -- 51898738

09562
manicotto radiatore 1.3 JTD-1.6 JTD-2.0 JTD

oe: 51753875 -- 51816206

09806
manicotto radiatore 1.6 JTD-2.0 JTD

oe: 51817692 -- 51898737

03685
tappo olio motore 1.3 JTD

oe: 55197222 -- 73501331

03866
tappo olio motore 1.4-1.6 JTD

oe: 7768521 -- 55187763

03837 Ø 80 mm
coperchio filtro olio 1.3 JTD-1.4

oe: 73500070

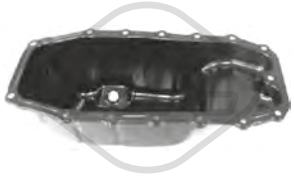

05915
coppa olio 1.3 JTD

oe: 55197679 -- 46743794

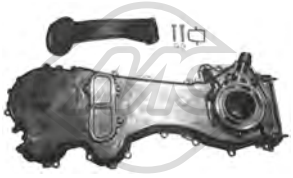

06581
coperchio distribuzione 1.3 JTD

oe: 55232196 -- 71771635

30130 Ø 88 mm
coperchio filtro olio 1.6 JTD

oe: 55231346

© INDUSTRIAL METALCAUCHO, S.L.U.

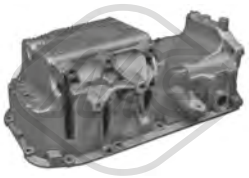

39514
coppa olio 1.6 JTD-2.0 JTD

oe: 55222621

00675 Dimensioni filettatura: 22x1.5
tappo coppa olio 1.3 JTD

oe: 7740368 -- 7734022

00676 Dimensioni filettatura: 22x1.5
tappo coppa olio 1.3 JTD

oe: 7740368 -- 7734022

05106 Dimensioni filettatura: 22x150
tappo coppa olio 1.3 JTD

oe: 46823517 -- 46823509

05432 Dimensioni filettatura: M18x1,5
tappo coppa olio 1.6 JTD-2.0 JTD

oe: 55196505

05673 Dimensioni filettatura: 12x150
tappo coppa olio 1.4-1.4 Natural

oe: 55184773

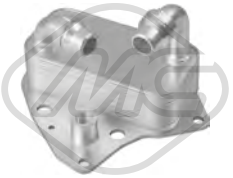

39088
scambiatore di calore 1.6 JTD

oe: 65550981 -- 55273042

39093
scambiatore di calore 1.3 JTD

oe: 1616315180 -- 1616315280

39096
scambiatore di calore 1.3 JTD

oe: 55183548

05504 L: 660 mm
asta livello olio 1.3 JTD

oe: 55191259

39156 L: 660 mm
asta livello olio 1.6 JTD

oe: 55229952 -- 51900160

39160 L: 675 mm
asta livello olio 2.0 JTD

oe: 55227102

39161 L: 535 mm
asta livello olio 1.4-1.4 Natural

oe: 55228542

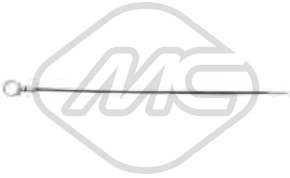

39164 L: 510 mm
asta livello olio 1.4

oe: 55249862

39165 L: 700 mm
asta livello olio 1.6 JTD

oe: 55263415

39166 L: 660 mm
asta livello olio 1.3 JTD

oe: 55264109

Tipo эfunzionamento: elettrico
93044 N° raccordi: 2
valvola EGR con guarnizioni 1.3 JTD

oe: 71793408 -- 71788550

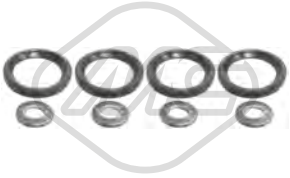

06585
kit iniezione 8 pezzi 1.3 JTD

oe: 73500415 -- 55205036

© INDUSTRIAL METALCAUCHO, S.L.U.

57834 Ø 20,50|7,7 mm Ø 15,0|23 mm
boccola iniettori 1.6 JTD-2.0 JTD

oe: 55221016

92034
kit tubi alimentazione carburante 1.3 JTD

oe: 51783277

92035
tubo carburante 1.3 JTD

oe: 51783277

92036
tubo carburante 1.3 JTD

oe: 51783277

92037
tubo carburante 1.3 JTD

oe: 51783277

92049
tubo carburante 1.3 JTD

oe: 55245385

03875
tubo flessibile aria 1.3 JTD

oe: 51848880 -- 55193853

09371
manicotto presa aria 1.3 JTD-1.6 JTD-2.0 JTD

oe: 55182567 -- 55202255

09616
manicotto turbo [Sx] 1.3 JTD

oe: 51810957

09617
manicotto flessibile di immissione 1.3 JTD

oe: 51810956

09627
manicotto turbo 1.3 JTD

oe: 51901748 -- 51984103

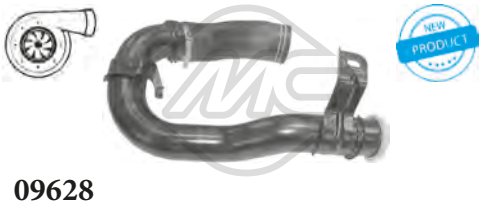

09628
manicotto turbo [Dx] 1.3 JTD

oe: 51810863

09629
manicotto turbo [Sx] 1.6 JTD

oe: 51869616

09630
manicotto turbo [Sx] 1.6 JTD-2.0 JTD

oe: 51832093

09631
manicotto flessibile di immissione 1.6 JTD-2.0 JTD

oe: 51832089

09632
manicotto turbo 1.6 JTD-2.0 JTD

oe: 51820715

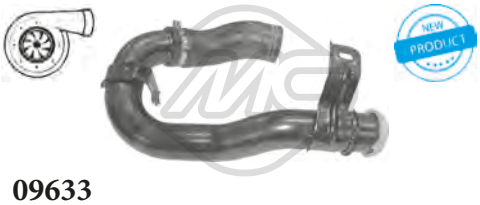

09633
manicotto turbo [Dx] 1.6 JTD-2.0 JTD

oe: 51832224

09913
manicotto turbo 1.3 JTD

oe: 51984102 -- 51832979

© INDUSTRIAL METALCAUCHO, S.L.U.

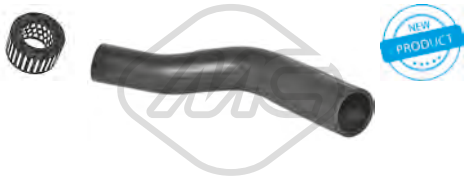

09917
manicotto turbo 1.3 JTD

oe: 51757917

09933
manicotto turbo 1.3 JTD

oe: 51832981

09934
manicotto turbo 1.3 JTD

oe: 51904555 -- 51892072

09935
manicotto turbo 1.6 JTD-2.0 JTD

oe: 51814040 -- 51898782

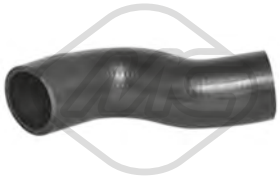

09938
manicotto turbo 1.3 JTD

oe: 51832981

97934
manicotto filtro aria 1.3 JTD-1.6 JTD

oe: 51987336

97936
manicotto filtro aria 1.3 JTD

oe: 52003453

05679
supporto motore [Dx] 1.3 JTD

oe: 51799110 -- 51810285

06490
supporto motore [Sx] 1.3 JTD

oe: 51813603

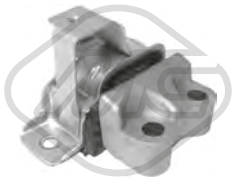

06491
supporto motore [Assale posteriore Sx] 1.4

oe: 51813606 -- 51782194

06518 Ø 14 mm L: 185 mm
supporto motore [posteriore] 1.4

oe: 51815759

06519 L: 200 mm
supporto motore [posteriore] 1.6 JTD-2.0 JTD

oe: 51831511 -- 51879480

06520
supporto motore [Dx] 1.4

oe: 51849522

06521
supporto motore [Sx] 1.4-1.4 Natural-1.6 JTD-2.0 JTD

oe: 51952356 -- 51822810

06522 L: 227 mm
supporto motore [posteriore] 1.3 JTD

oe: 51837816

57037
supporto motore [Dx] 1.4

oe: 51892723

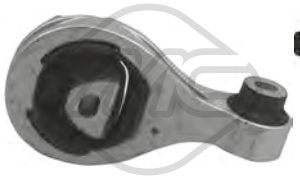

57038
supporto motore [sul lato del cambio posteriore] 1.4

oe: 51893640

57908
supporto motore [Dx Assale anteriore] 1.6 JTD-2.0 JTD

oe: 51980334 -- 51815197

© INDUSTRIAL METALCAUCHO, S.L.U.

02141
silentblock telaio [Assale post. bilaterale] 1.3 JTD-1.4-1.4 Natural-1.6 JTD-2.0 JTD

oe: 51944164 -- 51814654

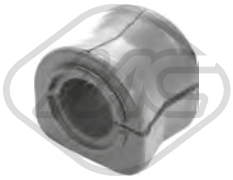

06498 Ø 23,5 mm
boccola barra stabilizzatrice [Assale anteriore] 1.3 JTD-1.4-1.6 JTD

oe: 51886184 -- 51854406

06586 Ø 12,5 mm
silentblock braccio sospensione [Assale anteriore] 1.3 JTD-1.4-1.4 Natural-1.6 JTD-2.0 JTD

oe: 51811978

06587 Ø 12,2 mm Ø 69,6 mm L: 66 mm
silentblock braccio sospensione [Assale anteriore] 1.3 JTD-1.4-1.4 Natural-1.6 JTD-2.0 JTD

oe: 95514537 -- 95514536

07895 Ø 16 mm
boccola barra stabilizzatrice [Assale post. bilaterale] 1.3 JTD-1.4-1.4 Natural-1.6 JTD-2.0 JTD

oe: 444103

02191 L: 86 mm
tampone ammortizzatore [Assale anteriore bilaterale] 1.3 JTD-1.4-1.6 JTD-2.0 JTD

oe: 51935060 -- 51908130

02198
tampone ammortizzatore [Assale anteriore bilaterale] 1.3 JTD-1.4-1.4 Natural-1.6 JTD-2.0 JTD

oe: 51810447

02200 Ø 12,2 mm L: 132 mm
cuscinetto ammortizzatore [Assale anteriore] 1.3 JTD-1.4-1.4 Natural-1.6 JTD-2.0 JTD

oe: 51963859 -- 51916660

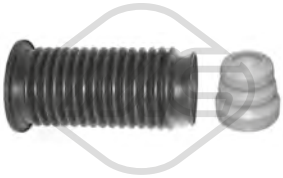

05606
kit cuffia e tampone poliuretano ammortizzatore [Assale anteriore] 1.3 JTD-1.4-1.6 JTD

oe: 51755686 -- 55700767

06055 Ø 66|80 mm L: 205 mm
kit cuffia e tampone poliuretano ammortizzatore [Assale anteriore] 1.3 JTD-1.4-1.6 JTD

oe: 51755690

06499
tampone ammortizzatore [Assale posteriore] 1.3 JTD-1.4-1.4 Natural-1.6 JTD-2.0 JTD

oe: 51865204

06500
tampone ammortizzatore [Assale posteriore] 1.3 JTD-1.4-1.6 JTD

oe: 51864414

06529 Ø 23,2 mm L: 116 mm
tampone ammortizzatore [Assale anteriore] 1.3 JTD-1.4-1.4 Natural-1.6 JTD

oe: 46804120

07133 Ø 32,9 mm L: 131 mm
supporto ammortizzatore [Assale anteriore Dx] 1.3 JTD-1.4-1.4 Natural-1.6 JTD-2.0 JTD

oe: 52023353 -- 51963858

42033 L: 88,8 mm
tampone ammortizzatore [Assale anteriore] 1.3 JTD-1.4-1.6 JTD-2.0 JTD

oe: 95511416 -- 51851802

42080
tampone ammortizzatore in poliuretano [Assale posteriore Sx Dx] 1.3 JTD-1.4-1.4 Natural-1.6 JTD-2.0 JTD

oe: 51850337

74004
cuscinetto ammortizzatore 1.3 JTD-1.4-1.6 JTD

oe: 52023100 -- 51973441

74015
cuscinetto ammortizzatore [Assale anteriore Sx] 1.3 JTD-1.4-1.4 Natural-1.6 JTD-2.0 JTD

oe: 52023354 -- 51963860

© INDUSTRIAL METALCAUCHO, S.L.U.

74020
cuscinetto ammortizzatore [Assale anteriore Dx] 1.3 JTD-1.4-1.4 Natural-1.6 JTD-2.0 JTD

oe: 52023353 -- 51963861

Ø 120 mm

90155 H: 71.2 mm
mozzo ruota [Assale post. bilaterale] 1.3 JTD-1.4-1.4 Natural-1.6 JTD-2.0 JTD

oe: 51810087

74103 Ø 74 mm
cuscinetto ruota [Assale anteriore] 1.3 JTD-1.4-1.4 Natural-1.6 JTD-2.0 JTD

oe: 71729125 -- 0046836196

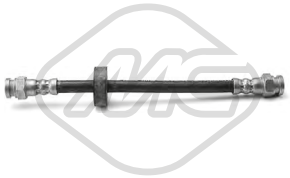

74251 L: 180 mm
tubo freno [Assale posteriore] 1.3 JTD-1.4-1.4 Natural-1.6 JTD-2.0 JTD

oe: 51810448

96480 L: 431 mm
tubo freno [Assale anteriore bilaterale] 1.3 JTD-1.4-1.4 Natural-1.6 JTD-2.0 JTD

oe: 52033883 -- 51814431

Ø 22 - 70 mm
01177 kit **00177**
kit cuffia trasmissione [sul lato del cambio Assale anteriore bilaterale] 1.4-1.6 JTD

oe: 3D0498201 -- 7M3498201

Ø 27 - 87,5 mm
11044 kit **10044**
kit cuffia trasmissione [sul lato del cambio Assale anteriore bilaterale] 1.4-1.4 Natural-1.6 JTD

oe: 71771169

Ø 25,5 - 85 mm
11048 kit **10048**
kit cuffia trasmissione [lato ruota Assale anteriore bilaterale] 1.3 JTD

oe: 71771157 -- 46308675

Ø 27 - 90 mm
11049 kit **10049**
kit cuffia trasmissione [lato ruota Assale anteriore bilaterale] 1.4-1.4 Natural-1.6 JTD

oe: 46307733 -- 60816984

Ø 27 - 98 mm
11056 kit **10056**
kit cuffia trasmissione [lato ruota Assale anteriore bilaterale] 1.6 JTD-2.0 JTD

oe: 46308480 -- 46308383

Ø 24,5 - 69 mm
11100 kit **10100**
kit cuffia trasmissione [sul lato del cambio Assale anteriore bilaterale] 1.3 JTD

oe: 71771171 -- 46308705

Ø 27 - 90 mm
11143 kit **10143**
kit cuffia trasmissione [lato ruota Assale anteriore bilaterale] 1.4-1.6 JTD

oe: 71771450

04308 Ø 169 mm - 6 N° alette
puleggia smorzatore con antivibrante 1.6 JTD-2.0 JTD

oe: 73501275 -- 60816824

04719 Ø 164 mm - 6 N° alette
puleggia smorzatore con antivibrante 1.3 JTD

oe: 55200498 -- 46819147

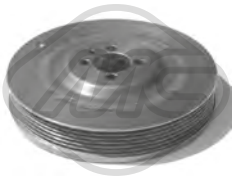

05689 Ø 169 mm - 6 N° alette
puleggia smorzatore con antivibrante 1.6 JTD-2.0 JTD

oe:

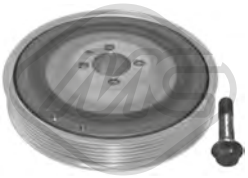

14308 Ø 169 mm - 6 N° alette
kit albero motore con antivibrante 1.6 JTD-2.0 JTD

oe: 73501275 -- 60816824

05090 Ø 65 mm
cuscinetto tendicinghia 1.4-1.4 Natural

oe: 55258443 -- 55242399

05658 Ø 65 mm
cuscinetto tendicinghia 1.3 JTD

oe: 51821652

© INDUSTRIAL METALCAUCHO, S.L.U.

05671 Ø 16 mm Ø 54 mm - 6 N° alette
puleggia alternatore 1.3 JTD

oe: 77367129 -- 77362721

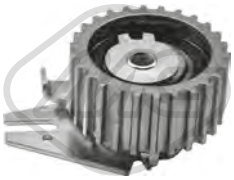

57142 Ø 65,0 mm
cuscinetto tendicinghia 1.6 JTD-2.0 JTD

oe: 7778565 -- 71747799

57160 Ø 10,0 mm Ø 53,0 mm
cuscinetto tendicinghia 1.6 JTD-2.0 JTD

oe: 55187100 -- 71771498

57165 Ø 60,0 mm
cuscinetto tendicinghia 1.4-1.4 Natural

oe: 55248394 -- 73503128

57472 Ø 65,0 mm
cuscinetto tendicinghia 1.3 JTD

oe: 55244469 -- 51837961

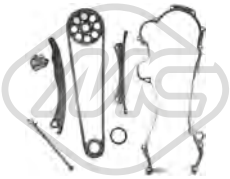

05239
kit catena distribuzione 1.3 JTD

oe: 55251472 -- 55205447

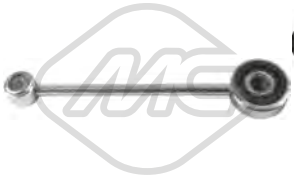

57868
tirante cambio 1.4

oe: 55232064

84002 L: 1452/1086+1325/1012 mm
cavo cambio 1.6 JTD-2.0 JTD

oe: 55230236 -- 55227213

84003 L: 1454/1090+1326/1012 mm
cavo cambio 1.3 JTD-1.4-1.4 Natural-1.6 JTD-2.0 JTD

oe: 55230984

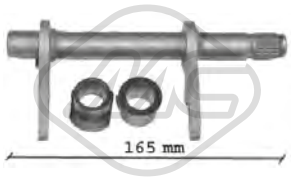

05707 L: 165|164 mm
forcella frizione 1.3 JTD-1.6 JTD

oe: 46784964 -- 46784963

57791
copripedale freno 1.4-1.6 JTD

oe: 71746347

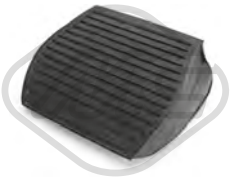

57792
copripedale freno 1.4-1.6 JTD

oe: 71747801

57793
copripedale freno 1.4-1.4 Natural

oe: 71749323

57916
pompa frizione [anteriore] 1.3 JTD-1.4-1.4 Natural-1.6 JTD-2.0 JTD

oe: 55251837 -- 55190993

02639
supporto marmitta 1.4-2.0 JTD

oe: 7718578 -- 46416588

© INDUSTRIAL METALCAUCHO, S.L.U.

03123
tubo acqua 2.5 TD-2.5 TD 4x4

oe: 98455449 -- 7303545

03526
vaschetta espansione 1.9 D-1.9 TD-2.0-2.5 D 4x4-2.5 D-2.5 TD-2.5 TD 4x4

oe: 4431399

03607 Pressione [bar]: 0.70
tappo radiatore/vaschetta acqua

oe:

03757
scatola termostato 80 °C 1.9 D-1.9 TD-2.5 D

oe: 7625346

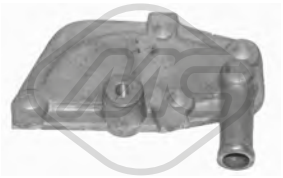

04619
coperchio tappo alluminio della testata 1.9 D-1.9 TD

oe: 7728241 -- 5932811

07350
manicotto radiatore [Superiore] 2.5 D

oe: 134358 -- 134358

07351
manicotto radiatore [inferiore] 2.5 D 4x4-2.5 D

oe: 135075 -- 135075

07354
manicotto dal termostato alla pompa 1.9 D-1.9 TD

oe: 7683628 -- 7683627

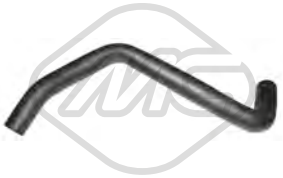

08839
manicotto radiatore [inferiore] 1.9 TD

oe: 1308316080

30294
termostato raffreddamento 82 °C 2.4 D-2.5 D-2.5 D 4x4-2.5 TD-2.5 TD 4x4

oe: 133890 -- 500329622

00675 Dimensioni filettatura: 22x1.5
tappo coppa olio 1.9 D-1.9 TD

oe: 7740368 -- 7734022

00676 Dimensioni filettatura: 22x1.5
tappo coppa olio 1.9 D-1.9 TD

oe: 7740368 -- 7734022

00245
gommina asta livello olio 2.5 D-2.5 D 4x4-2.5 TD

oe: 4328493 -- 4102056

08167
manicotto sfiato 1.9 D-1.9 TD

oe: 7553019 -- 4368408

97776
manicotto turbo 2.5 D-2.5 D 4x4-2.5 TD

oe: 98433731

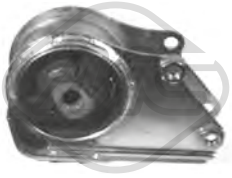

00837 Ø 85 mm
supporto cambio [posteriore] 1.9 D-1.9 TD-2.0-2.5 D 4x4-2.5 D-2.5 TD-2.5 TD 4x4

oe: 7755436 -- 7663999

02984
supporto motore [posteriore] 2.0-2.5 TD-2.5 D

oe: 1308696080

© INDUSTRIAL METALCAUCHO, S.L.U.

02985
silentblock tirante motore [posteriore] 1.9 TD-2.0-2.4 D-2.5 TD-2.5 D

oe: 1310575080

00709 Ø 22 mm Ø 48 mm
gommino braccio anteriore [Assale anteriore] 1.9 D-1.9 TD-2.0-2.5 D 4x4-2.5 D-2.5 TD-2.5 TD 4x4

oe: 4339248

02078 Ø 12 mm Ø 38 mm
silentblock braccio sospensione [Assale anteriore bilaterale] 1.8-1.9 D-1.9 TD-2.0-2.0 4x4-2.4 D-2.5 D-2.5 TD-2.5 TD 4x4-2.5 D 4x4

oe: 1313056080 -- 1300720080

02863 Ø 17.5 mm
silentblock braccio sospensione [Assale anteriore] 1.9 D-1.9 TD-2.5 D 4x4-2.5 TD-2.5 TD 4x4

oe:

02872 Ø 25 mm
silentblock braccio sospensione [Assale anteriore inferiore] 1.9 D-1.9 TD-2.0-2.5 D 4x4-2.5 D-2.5 TD

oe: 1320756080

02873 Ø 34,3 mm Ø 73 mm
silentblock braccio sospensione [Assale anteriore inferiore] 1.9 D-1.9 TD-2.0-2.5 D 4x4-2.5 D-2.5 TD

oe: 3523.AP -- 3523.AP

02954 Ø 16 mm Ø 50 mm
silentblock balestra [anteriore] 1.9 D-1.9 TD-2.0-2.4 D-2.5 D 4x4-2.5 D-2.5 TD

oe: 1304641080

02955 Ø 16,4 mm Ø 40 mm
silentblock balestra [posteriore] 1.9 D-1.9 TD-2.0-2.4 D-2.5 D 4x4-2.5 D-2.5 TD

oe: 1304640080

04182 Ø 49 mm Ø 70,5 mm
cuscinetto supporto ammortizzatore [Assale anteriore] 1.9 D-1.9 TD-2.5 D-2.5 D 4x4-2.5 TD-2.5 TD 4x4

oe: 1318573080

06299
cuffia tampone ammortizzatore [Assale anteriore bilaterale] 1.9 D-1.9 TD-2.0-2.4 D-2.5 D-2.5 TD-2.5 D 4x4

oe: 7594574 -- 5947829

Ø 139 mm
N° denti: 28
H: 101 mm
90031
mozzo ruota [Assale anteriore] 1.8-1.9 D-1.9 TD-2.0-2.4 D-2.5 D-2.5 TD-2.5 TD 4x4-2.5 D 4x4

oe: 7669715 -- 7657422

74031 Ø 50 mm Ø 80 mm
cuscinetto ruota [Assale anteriore] 1.8-1.9 D-1.9 TD-2.0-2.0 4x4-2.4 D-2.5 D-2.5 TD-2.5 TD 4x4-2.5 D 4x4

oe: 71714450 -- 4330647

96095 L: 290 mm
tubo freno [Assale post. bilaterale] 1.8-1.9 D-1.9 TD-2.0-2.4 D-2.5 TD-2.5 D

oe: 481627 -- 481627

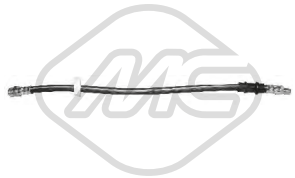

96144 L: 455 mm
tubo freno [Assale anteriore] 1.8-1.9 D-1.9 TD-2.0-2.4 D-2.5 D-2.5 TD-2.5 TD 4x4-2.5 D 4x4

oe: 7567862 -- 71736954

Ø 33 - 87 mm
01407 kit **00407**
kit cuffia trasmissione [sul lato del cambio Assale anteriore Dx] 1.9 D-1.9 TD-2.4 D-2.5 D-2.5 TD

oe: 9564479580 -- 328778

Ø 24 - 95 mm
01579 kit **00579**
kit cuffia trasmissione [Assale post. bilaterale lato ruota] 1.9 D-1.9 TD-2.0-2.4 D-2.5 D 4x4-2.5 TD-2.5 TD 4x4-2.5 D

oe: 95569342 -- 329397

Ø 24 - 93 mm
01580 kit **00580**
kit cuffia trasmissione [sul lato del cambio Assale anteriore bilaterale] 1.9 D-1.9 TD-2.0-2.5 D 4x4-2.5 D-2.5 TD

oe: 95613146 -- 95569341

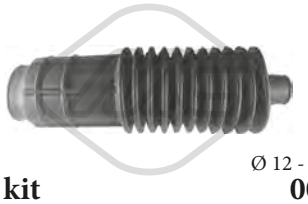

Ø 12 - 38 mm
01620 kit **00620**
kit cuffia cremagliera sterzo [Dx] 1.9 D-1.9 TD-2.0-2.4 D-2.5 D-2.5 TD-2.5 D 4x4-2.5 TD 4x4

oe: 9750000380

© INDUSTRIAL METALCAUCHO, S.L.U.

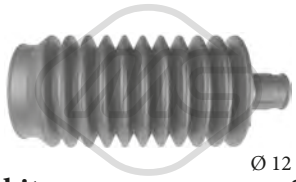

Ø 12 - 48 mm

01621 kit **00621**

kit cuffia cremagliera sterzo [Sx] 1.9 D-1.9 TD-2.0-2.4 D-2.5 D 4x4-2.5 TD-2.5 TD 4x4-2.5 D

oe: 9750000280

Ø 15 - 62 mm

01820 kit **00820**

kit cuffia cremagliera sterzo 1.9 D-1.9 TD-2.0-2.5 D 4x4-2.5 D-2.5 TD

oe: 9941077 -- 9945837

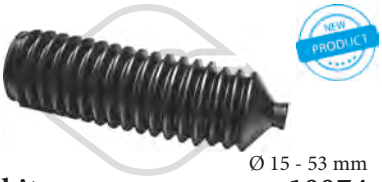

Ø 15 - 53 mm

11074 kit **10074**

kit cuffia cremagliera sterzo [Assale anteriore Sx] 1.9 D-1.9 TD-2.0-2.5 D 4x4-2.5 D-2.5 TD

oe: 400622 -- 4018A5

04197

giunto cardanico scatola sterza manicotto [Assale anteriore] 1.9 TD

oe: 1307258080

00650 Ø 70 mm

supporto cambio [posteriore] 1.8-1.9 D-1.9 TD-2.0-2.4 D-2.5 D-2.5 D 4x4-2.5 TD-2.5 TD 4x4

oe: 4456819

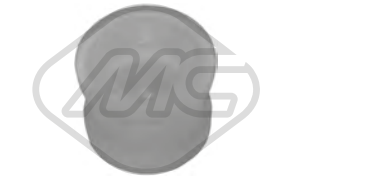

04011

boccola rinvio asta cambio 1.9 D-1.9 TD-2.0-2.5 D 4x4-2.5 D-2.5 TD-2.5 TD 4x4

oe: 4259848

00411 L: 65 mm

copripedale freno e frizione 1.9 D-1.9 TD-2.0-2.4 D-2.5 D-2.5 TD-2.5 D 4x4-2.5 TD 4x4

oe: 4144275

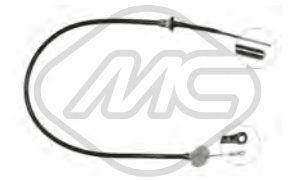

80120 L: 1200/838 mm

cavo frizione manuale 1.8-1.9 D-1.9 TD-2.0-2.4 D-2.5 D-2.5 TD-2.5 TD 4x4-2.5 D 4x4

oe: ZF04460471 -- 7724708

80185 L: 1034/520 mm

cavo frizione manuale 2.5 D 4x4

oe: 2150.T5 -- 2150.T4

00156

supporto marmitta 1.9 D-1.9 TD-2.4 D

oe: 4312280 -- 4306054

00366 Ø 31 mm Ø 59.5 mm

supporto marmitta 1.9 TD-1.9 D-2.0-2.4 D-2.5 D-2.5 TD-2.5 D 4x4-2.5 TD 4x4

oe: 82409205 -- 7610077

80110O L: 1078/762 mm

cavo freno [anteriore] 2.5 D 4x4

oe: 4745.V6 -- 4745V6

84243

cavo freno [anteriore] 1.9 D-1.9 TD-2.0-2.5 D-2.5 TD

oe: 7660110 -- 4745.A3

© INDUSTRIAL METALCAUCHO, S.L.U.

SISTEMA DI RAFFREDDAMENTO

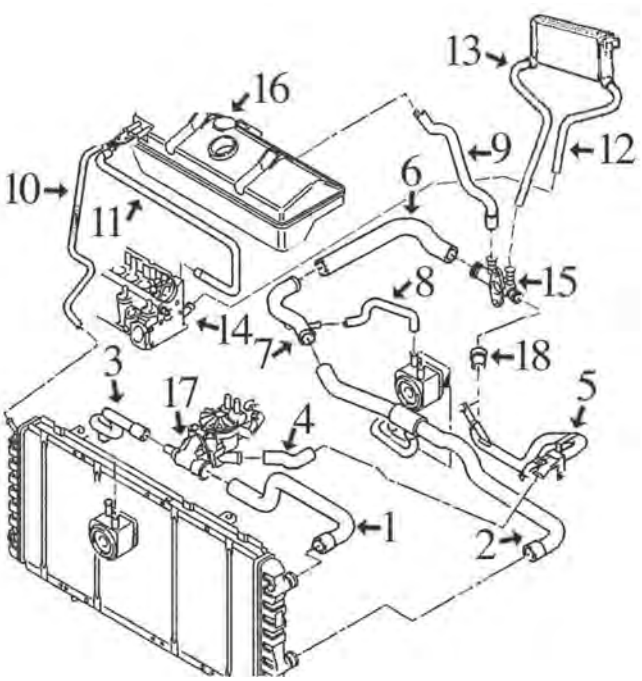

motore PSA 1.9D(1905W3), 1.9 TD (1905 TD W3):

1	08500	manicotto superiore radiatore
2	08502	manicotto inferiore radiatore
3	08506	manicotto dal coperchio termostato allo scambiatore
4	08183	manicotto dalla scatola termostato al tubo fino al '98
6	08505	manicotto dal tubo metallico al raccordo in plastica
7	03131	tubo acqua metallico
8	08501	manicotto dallo scambiatore al tubo metallico
9	08507	manicotto dal raccordo in plastica alla vaschetta
11	08504	manicotto dalla vaschetta alla testata
12	08537	manicotto dal riscaldamento alla testata
13	08538	manicotto dal riscaldamento al raccordo in plastica
15	03503	raccordo in plastica connessione manicotti
16	03572	tappo vaschetta espansione 1.0 bar
18	08312	manicotto dal tubo metallico al raccordo in plastica

C35M288M4894CAP1 FIAT DUCATO III/IV 03/1994 - 2006

SISTEMA DI RAFFREDDAMENTO

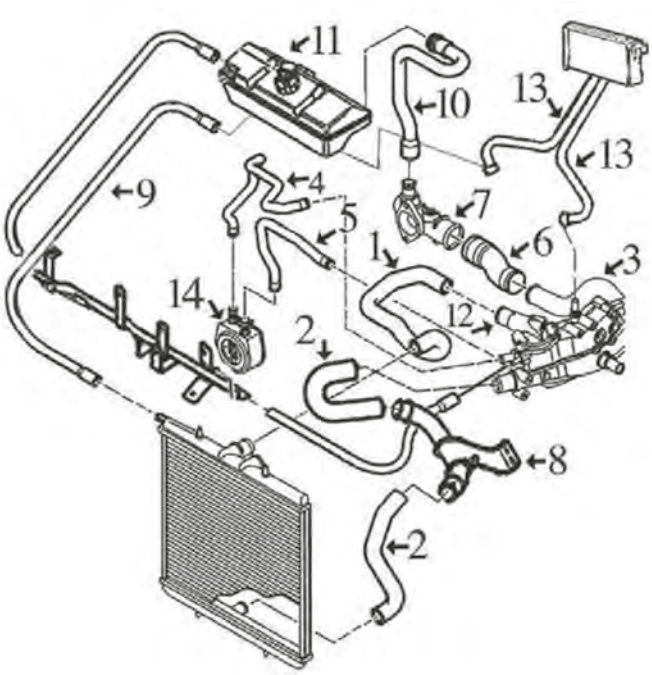

motore PSA 2.0HDi (DW10TD) e 2.2HDi (DW12TED):

1	08897	manicotto superiore radiatore
2	08898	manicotto inferiore radiatore (2 pezzi)
3	03139	tubo acqua metallico 2.0HDi
5	08586	manicotto dallo scambiatore alla scatola termostato
8	03169	tubo acqua metallico giunzione manicotto inferiore
11	03572	tappo vaschetta espansione
	03816	vaschetta espansione
13	08946	kit manicotti riscaldamento
14	05401	scambiatore di calore

C35M288M4894CAP2 FIAT DUCATO III/IV 03/1994 - 2006

SISTEMA DI RAFFREDDAMENTO

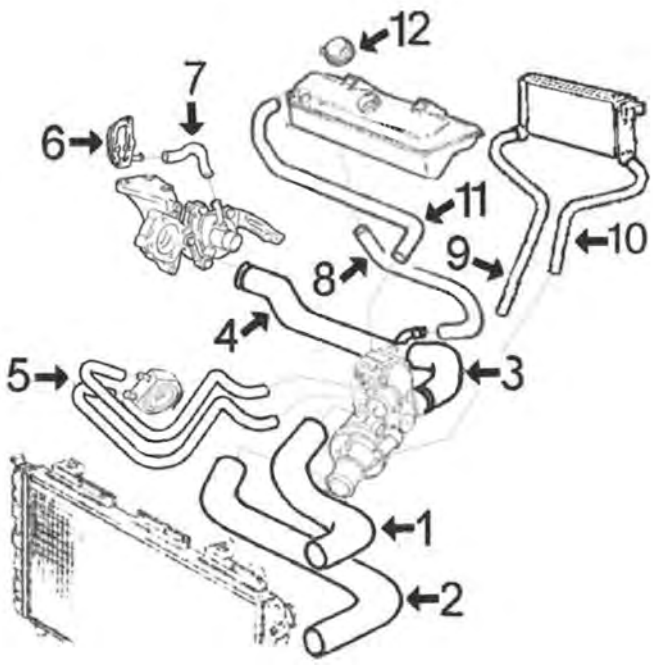

motore FIAT 1.9 Diesel (1930 DS) e 1.9 TurboDiesel (1930 TDS)

1	08838	manicotto superiore radiatore
2	08839	manicotto inferiore radiatore
3	08819	manicotto dalla scatola termostato al tubo metallico
4	03153	tubo acqua metallico con O ring
5	08833	kit tubi dalla scatola termostato allo scambiatore
8	08837	manicotto dalla vaschetta al tubo metallico
9	08830	manicotto dal riscaldamento alla testata
10	08836	manicotto dal riscaldamento alla scatola termostato
12	03572	tappo vaschetta espansione
	03816	vaschetta espansione

C35M288M4894CAP3 FIAT DUCATO III/IV 03/1994 - 2006

SISTEMA DI RAFFREDDAMENTO

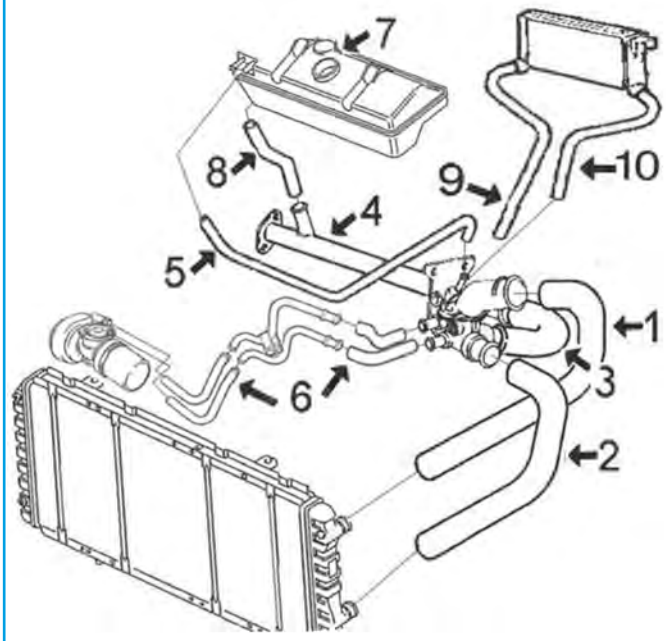

motore SOFIM 2.5D/TD-2.8D/TD e 2.8HDi:

1	08842	manicotto superiore radiatore
2	08843	manicotto inferiore radiatore
3	08832	manicotto dalla scatola termostato al tubo metallico
4	03124	tubo acqua metallico
6	08835	kit 4 manicotti dalla scatola termostato ai tubi metallici e dai tubi allo scambiatore
7	03572	tappo vaschetta espansione
9	08840	manicotto dal riscaldamento alla testata
10	08841	manicotto dal riscaldamento alla scatola termostato

C35M288M4894CAP4 FIAT DUCATO III/IV 03/1994 - 2006

© INDUSTRIAL METALCAUCHO, S.L.U.

SFIATO OLIO MOTORE

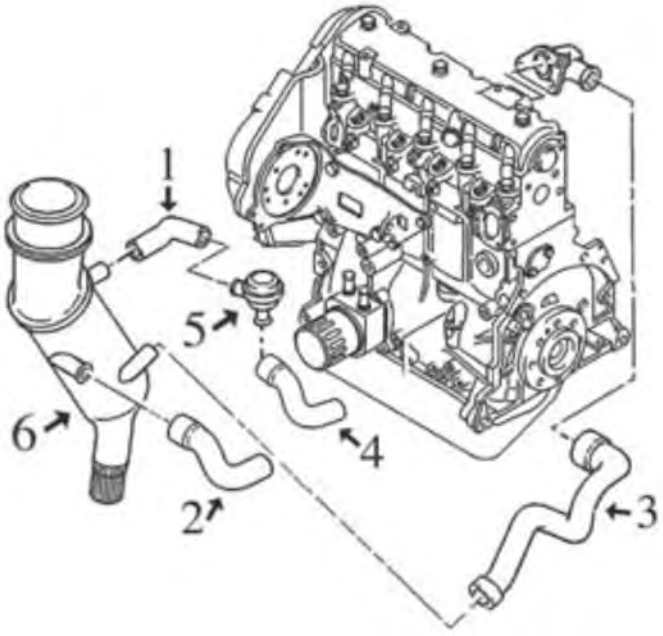

motore PSA 1.9 Diesel (XUD9) e TurboD (XUD9TE)

1	08167	manicotto dal decantatore al regolatore motore 1.9 Diesel
	08492	manicotto dal decantatore al regolatore motore 1.9 TD
2	08166	manicotto dalla coppa al decantatore motore D + TD
3	08494	manicotto dal decantatore alla testata D + TD
4	08493	manicotto dal regolatore al filtro aria TD
5	03637	valvola di sfiato
6	03666	decantatore completo di tappo e O ring

C35M288M4894DESVP1 FIAT DUCATO III/IV 03/1994 - 2006

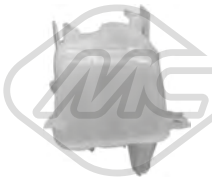

02228
vaschetta espansione 2.3 JTD

oe: 1340758080

02351 Ø 41 mm Ø 47 mm
anello termostato 2.0

oe: 134030 -- 133953

02361 Ø 51 mm Ø 58 mm
anello termostato 1.9 D-1.9 TD-2.0 JTD

oe: 133992 -- 133992

03057
tubo acqua

oe: 1307W2 -- 1307W2

03059 Ø 20 mm
beccuccio metallico testata

oe: 93010296

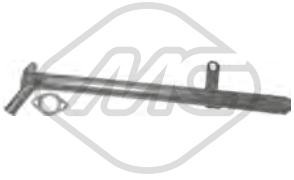

03124
tubo acqua 2.5 D-2.5 TDI 4x4-2.5 TDI-2.5 D 4x4-2.8 JTD 4x4-2.8 JTD-2.8 D-2.8 D 4x4-2.8 TDI-2.8 TDI 4x4

oe: 98472292

03131
tubo acqua 1.9 D-1.9 TD

oe: 1307.Z1 -- 1307.Z1

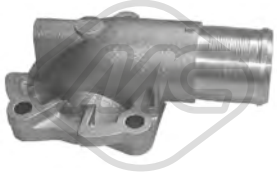

03135
flangia termostato

oe: 1336.P2 -- 1336.P2

03139
tubo acqua 2.0 JTD

oe: 1307YZ -- 1307YZ

03153
tubo acqua 1.9 D

oe: 1308350080

03169
tubo acqua 2.0 JTD

oe: 1328556080

03174
tubo acqua

oe: 1307.SJ -- 1307.SJ

03238
flangia termostato 1.9 TD-1.9 TD CAT-2.0 JTD-2.0-2.3 JTD-2.8 JTD-2.8 JTD 4x4-2.8 TDI-2.8 TDI 4x4

oe: 46722703 -- 77363342

03503
flangia termostato 1.9 TD-1.9 D

oe: 1336.G4 -- 1336.G4

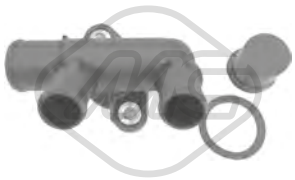

03523
flangia termostato

oe: 1339.79 -- 1339.79

03526
vaschetta espansione 1.9 TD-1.9 TD CAT-2.5 TDI-2.5 TDI 4x4

oe: 4431399

03538
flangia termostato 2.0

oe: 1336.A1 -- 1336.A1

03546
flangia termostato

oe: 1336.G3

03556
flangia termostato 2.0 JTD

oe: 1336.R9

03572
Pressione [bar]: 1
tappo vaschetta acqua 1.9 D-1.9 TD-1.9 TD CAT-2.0 JTD-2.8 JTD-2.8 JTD 4x4-2.8 TDI-2.8 TDI 4x4

oe: 46556738 -- 46402983

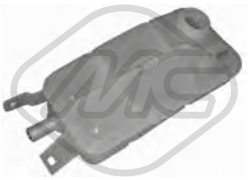

03758
vaschetta espansione 2.0-2.5 D-2.5 TDI-2.8 D-2.8 TDI-2.8 iDTD 4x4

oe: 46442367

03787
scatola termostato 80 °C 1.9 D-1.9 TD-1.9 TD CAT-2.0-2.0 JTD-2.3 JTD-2.5 D-2.5 TDI 4x4-2.5 TDI-2.5 D 4x4-2.8 JTD 4x4-2.8 JTD-2.8 D-2.8 D 4x4-2.8 iDTD 4x4-2.8 TDI-2.8 TDI 4x4
oe: 9656182980

03816
vaschetta espansione 2.0-2.0 JTD-2.3 JTD-2.8 JTD-2.8 D-2.8 TDI-2.8 JTD 4x4

oe: 1341179080 -- 1348734080

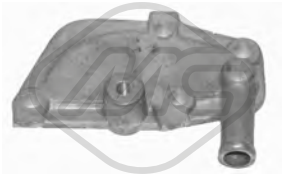

04619
coperchio tappo alluminio della testata 1.9 D-1.9 TD

oe: 7728241 -- 5932811

07300
manicotto radiatore 2.0 JTD

oe: 1328639080

07395
manicotto radiatore 2.0 JTD-2.3 JTD-2.8 JTD-2.8 JTD 4x4

oe: 1340293080

07456
manicotto radiatore 2.3 JTD

oe: 5801429965 -- 504011419

© INDUSTRIAL METALCAUCHO, S.L.U.

07496
manicotto radiatore 2.0 JTD

oe: 1336162080

07611
manicotto radiatore 2.3 JTD

oe: 1333704080

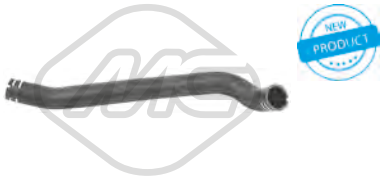

07614
manicotto radiatore 2.3 JTD

oe: 1333705080

08183 Ø 20.7 mm
manicotto dal tubo metallico al termostato 1.9 D-1.9 TD

oe: 9609885280

08312
manicotto radiatore 1.9 TD-1.9 D

oe: 1307W4 -- 1307W4

08480
manicotto dalla scatola termostato al tubo

oe: 1307HZ -- 1307HZ

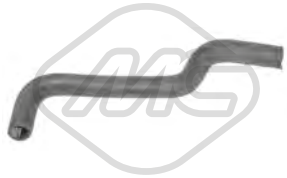

08500
manicotto radiatore [Superiore] 1.9 D-1.9 TD

oe: 1343.K6 -- 1343.K6

08502
manicotto radiatore [inferiore] 1.9 TD-1.9 D

oe: 1314975080

08504
manicotto radiatore 1.9 D-1.9 TD-1.9 TD CAT

oe: 1315828080

08505
manicotto dal tubo metallico al raccordo in plastica [Superiore] 1.9 TD-1.9 D

oe: 1302792080

08507
manicotto dal raccordo in plastica alla vaschetta 1.9 D-1.9 TD

oe: 1307Z6 -- 1307Z6

08586
manicotto scambiatore 2.0 JTD

oe: 9638047280

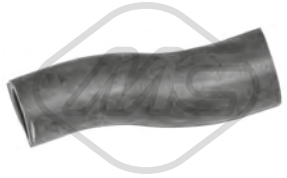

08587
manicotto dal tubo metallico al raccordo [posteriore] 2.0 JTD

oe: 9633045380

08819
manicotto dal tubo metallico al termostato 1.9 D-1.9 TD

oe: 7721395 -- 60812417

08832
manicotto dalla scatola termostato al tubo 2.5 D-2.5 TDI-2.8 JTD-2.8 D-2.8 TDI

oe: 98475796

08833
kit manicotti scambiatore 1.9 D-1.9 TD

oe: 1313788080

08835
kit 4 manicotti scambiatore 2.5 D-2.5 TDI-2.8 JTD-2.8 D-2.8 TDI

oe: 98497978 -- 98497977

08837
manicotto dal tubo metallico alla flangia 1.9 D-1.9 TD

oe: 1301383080

© INDUSTRIAL METALCAUCHO, S.L.U.

08838
manicotto radiatore [Superiore] 1.9 D-1.9 TD-1.9 TD CAT

oe: 1308109080

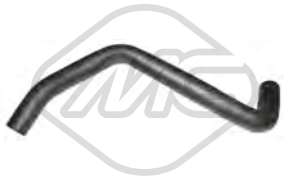

08839
manicotto radiatore [inferiore] 1.9 D-1.9 TD-1.9 TD CAT

oe: 1308316080

08842
manicotto radiatore [Superiore] 2.5 D-2.5 TDI-2.8 JTD-2.8 D-2.8 TDI

oe: 1302461080

08843
manicotto radiatore [inferiore] 2.5 D-2.5 TDI-2.8 JTD-2.8 D-2.8 TDI

oe: 1316758080

08897 Ø 36 mm
manicotto radiatore [Superiore] 2.0 JTD

oe: 1326971080

08898
kit manicotti radiatore [inferiore] 2.0 JTD-2.3 JTD

oe: 1341639080 -- 1338717080

30294
termostato raffreddamento 82 °C 2.3 JTD-2.5 TDI 4x4-2.5 D-2.5 TDI-2.5 D 4x4-2.8 JTD 4x4-2.8 JTD-2.8 D-2.8 D 4x4-2.8 iDTD 4x4-2.8 TDI-2.8 TDI 4x4

oe: 133890 -- 500329622

35701
termostato raffreddamento 82 °C 2.3 JTD

oe: 504017209

07722
manicotto radiatore 2.3 JTD

oe: 1339889080

08501
manicotto dallo scambiatore al tubo metallico 1.9 D-1.9 TD-1.9 TD CAT

oe: 1307Z0 -- 1307Z0

08506
manicotto dalla scatola termostato allo scambiatore 1.9 D-1.9 TD

oe: 1307Z8 -- 1307Z8

08537
manicotto dal riscaldamento alla testata 1.9 D-1.9 TD

oe: 6464.CG -- 6464.CG

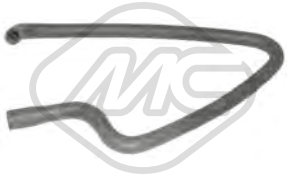

08538
manicotto dal riscaldamento al raccordo in plastica 1.9 D-1.9 TD

oe: 6464.X4 -- 6464.X4

08830
manicotto riscaldamento [Uscita] 1.9 D-1.9 TD-1.9 TD CAT

oe: 1310006080

08836
manicotto riscaldamento [entrata] 1.9 D-1.9 TD-1.9 TD CAT

oe: 1310007080

08840
manicotto dal riscaldamento alla testata [Uscita] 2.5 D-2.5 TDI-2.8 JTD

oe: 1316740080 -- 1306647080

08841
manicotto dal riscaldamento alla scatola termostato [entrata] 2.5 D-2.5 TDI-2.8 JTD-2.8 D-2.8 TDI

oe: 1316739080

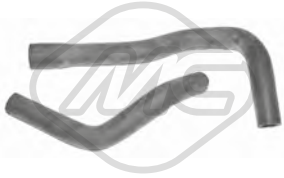

08946
kit manicotti riscaldamento 2.0 JTD

oe: 6466.P2 -- 6466.P2

© INDUSTRIAL METALCAUCHO, S.L.U.

09591
manicotto radiatore 2.0-2.0 JTD-2.3 JTD-2.8 JTD

oe: 46723318

03642 Ø 36 mm
tappo olio motore 2.0 JTD

oe: 9624939680

09919
manicotto ventilazione olio 2.5 D-2.5 TDI-2.8 TDI

oe: 500336538

09921
manicotto ventilazione olio 2.0 JTD

oe: 9641106580

09937
manicotto ventilazione olio 2.3 JTD

oe: 504037973

09958
manicotto ventilazione olio 2.5 D-2.8 D-2.8 TDI

oe: 1312961080

06320
coppa olio 2.3 JTD

oe: 504018305 -- 504328878

00675 Dimensioni filettatura: 22x1.5
tappo coppa olio 1.9 D-1.9 TD-1.9 TD CAT

oe: 7740368 -- 7734022

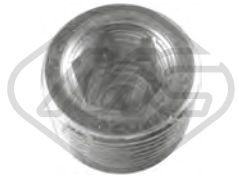

00676 Dimensioni filettatura: 22x1.5
tappo coppa olio 1.9 D-1.9 TD-1.9 TD CAT

oe: 7740368 -- 7734022

02452 Dimensioni filettatura: 14x125
tappo coppa olio 1.9 TD-2.0-2.0 JTD

oe: 0311.18 -- 0311.18

05441 Dimensioni filettatura: M22x1,5
tappo coppa olio 2.5 D-2.5 TDI-2.5 D 4x4-2.5 TDI 4x4-2.8 D-2.8 D 4x4-2.8 JTD-2.8 iDTD 4x4-2.8 JTD 4x4-2.8 TDI-2.8 TDI 4x4

oe: 504048131 -- 16993411

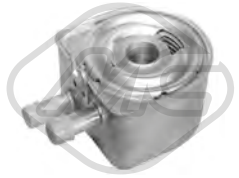

05401
scambiatore di calore 2.0 JTD-2.8 JTD-2.8 JTD 4x4

oe: 9650863380

03666
decantatore completo con tappo 1.9 TD-1.9 D

oe: 9613545980 -- 9613545880

03637
valvola sfiato 1.9 TD-1.9 D

oe: 036158 -- 036158

08166
manicotto sfiato 1.9 D-1.9 TD

oe: 9351024180

08167
manicotto sfiato 1.9 D-1.9 TD

oe: 7553019 -- 4368408

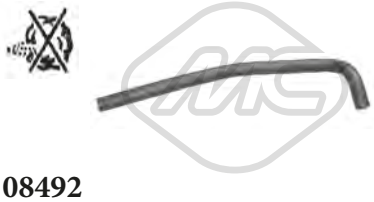

08492
manicotto sfiato 1.9 TD

oe: 1310634080

08493
manicotto sfiato 1.9 TD

oe: 1192.E3 -- 1192.E3

© INDUSTRIAL METALCAUCHO, S.L.U.

08494 L: 274 mm
manicotto sfiato 1.9 D-1.9 TD

oe: 1461044080

08540
manicotto sfiato

oe: 1192R5 -- 1192R5

00016 Ø 3 mm Ø 7 mm L: 25 mm
tappo ritorno iniettori 1.9 D-1.9 TD

oe: 9350058480

92061
tubo alimentazione carburante 2.3 JTD

oe: 55264929

SISTEMA DI ALIMENTAZIONE ARIA e TURBO

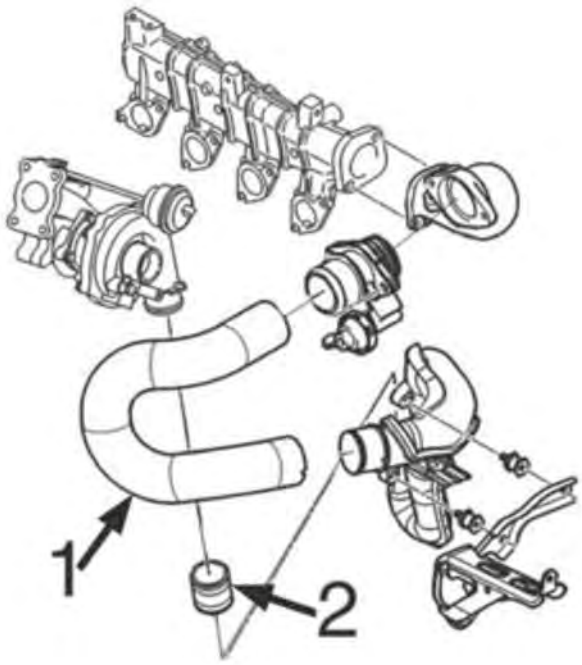

motore 2.0HDi-2.2HDi, motore PSA:

1	09239	tubo di collegamento 2.0HDi
2	09227	tubo di entrata al turbo 2.0HDi+2.2HDi

C35M288M4894TURBOP1 FIAT DUCATO III/IV 03/1994 - 2006

© INDUSTRIAL METALCAUCHO, S.L.U.

SISTEMA DI ALIMENTAZIONE ARIA e TURBO

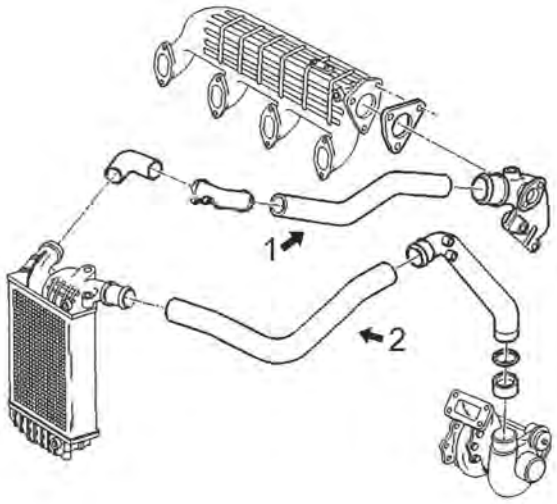

motore 2.8JTD di 128CV

1	09787	manicotto turbo in linea con il collettore di aspirazione
2	09788	manicotto turbo motore JTD
	09789	manicotto turbo motore TDI

C35M288M4894TURBOP2 FIAT DUCATO III/IV 03/1994 - 2006

06507
manicotto aria 2.8 JTD

oe: 1321182080

06508
manicotto aria 2.5 TDI

oe: 1307003080

06509
manicotto aria [Uscita] 2.8 TDI

oe: 1313440080

06510
manicotto aria 1.9 D-2.5 D

oe: 1312318080

06511
manicotto aria 1.9 D-2.5 D

oe: 1311545080

06512
manicotto aria 1.9 D-1.9 TD-2.0-2.5 TDI-2.5 D-2.8 D-2.8 TDI

oe: 1312257080

09227
manicotto aria 2.0 JTD

oe: 0382.AP -- 0382.AP

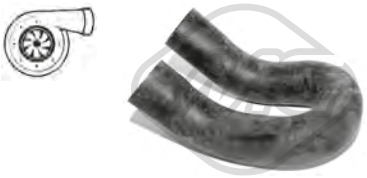

09239
manicotto turbo 2.0 JTD

oe: 9642886980 -- 9642086980

09694
manicotto turbo 2.0 JTD

oe: 9642886980 -- 9642086980

© INDUSTRIAL METALCAUCHO, S.L.U.

09787
manicotto turbo 2.5 TDI-2.5 TDI 4x4-2.8 TDI-2.8 TDI 4x4

oe: 1307421080

09788
manicotto turbo 2.8 JTD-2.8 JTD 4x4

oe: 59232015 -- 1326766080

09789
manicotto turbo 2.5 TDI-2.5 TDI 4x4-2.8 TD-2.8 TD 4x4-2.8 TDI-2.8 TDI 4x4

oe: 1307121080

09951
manicotto turbo 2.3 JTD-2.8 JTD

oe: 1337343080 -- 1307413080

92165
tubo lubrificazione turbo 2.3 JTD

oe: 500392902

SOSPENSIONE ANTERIORE e SUPPORTI MOTORE

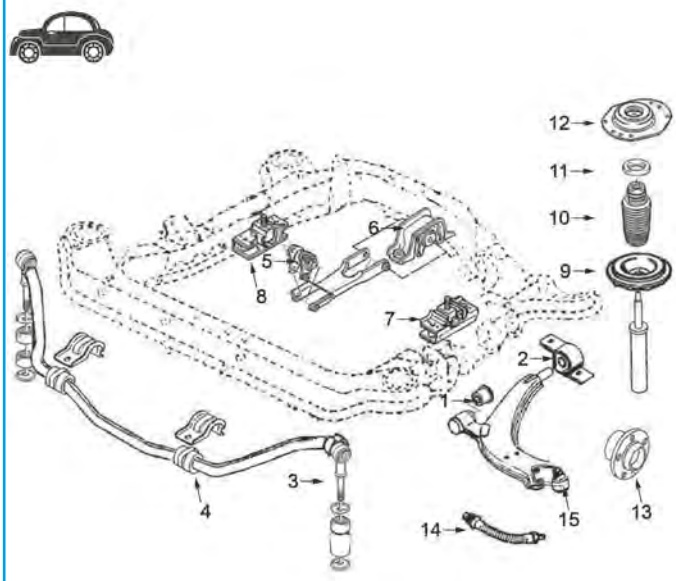

al 2002:

1	02872	silentblock braccio sospensione anteriore
2	02873	silentblock posteriore braccio anteriore
3	02956	bielletta barra stabilizzatrice completa
4	05732	boccola barra stabilizzatrice
5	02985	silentblock tirante posteriore motore
6	02984	supporto motore posteriore
7	02987	supporto motore sinistro 2.0-1.9D-2.5D-2.8D
	04565	supporto motore sinistro 2.0HDi-2.2HDi-2.8HDi
8	02986	supporto motore destro 2.0-1.9D-2.5D-2.8D
	04565	supporto motore destro 2.0HDi-2.2HDi-2.8HDi
9	04446	supporto superiore piattello anteriore
10	04616	cuffia tampone ammortizzatore 1.000/1.400 Kg.
	04617	cuffia tampone ammortizzatore 1.800 Kg.
11	04182	cuscinetto supporto ammortizzatore anteriore
12	02918	supporto ammortizzatore sinistro
	02925	supporto ammortizzatore destro
13	90039	mozzo ruota anteriore 1.000-1.400 Kg. fino al '01
	90040	mozzo ruota anteriore 1.800 Kg. fino al '01
	90101	mozzo ruota anteriore 1.800 Kg. dal -'01
	90102	mozzo ruota anteriore 1.000-1.400 Kg. dal -'01
14	96102	tubo freno anteriore (490 mm)
15	53101	testina braccio sospensione ambo i lati 1.000/1.400 Kg.
	53143	testina braccio sospensione ambo i lati 1.800 Kg.

C35M288M4894SOPDP1 FIAT DUCATO III/IV 03/1994 - 2006

© INDUSTRIAL METALCAUCHO, S.L.U.

SOSPENSIONE ANTERIORE e SUPPORTI MOTORE

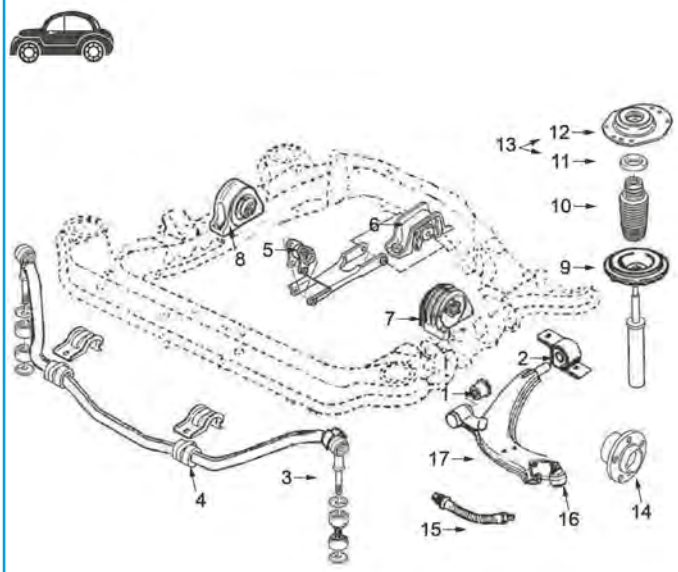

dal 2002-:

1	02872	silentblock braccio sospensione anteriore
2	02873	silentblock posteriore braccio anteriore
3	02956	bielletta barra stabilizzatrice completa
4	05732	boccola barra stabilizzatrice
5	02985	silentblock tirante posteriore motore
6	02984	supporto motore posteriore
7	04566	supporto motore sinistro
8	04567	supporto motore destro
9	04446	supporto superiore piattello anteriore
10	04616	cuffia tampone ammortizzatore 1.000/1.400 Kg.
	04617	cuffia tampone ammortizzatore 1.800 Kg.
11	04182	cuscinetto supporto ammortizzatore anteriore
12	04570	supporto ammortizzatore destro
	04571	supporto ammortizzatore sinistro
13	05974	kit supporto ammortizzatore destro completo di cuscinetto e accessori
	05975	kit supporto ammortizzatore sinistro completo di cuscinetto e accessori
14	90039	mozzo ruota anteriore 1.000-1.400 Kg. fino al '01
	90040	mozzo ruota anteriore 1.800 Kg. fino al '01
	90101	mozzo ruota anteriore 1.800 Kg. dal -'01
	90102	mozzo ruota anteriore 1.000-1.400 Kg. dal -'01
15	96102	tubo freno anteriore (490 mm)
16	53108	testina braccio sospensione ambo i lati 1.800 Kg.
	53110	testina braccio sospensione ambo i lati 1.000/1.400 Kg.
17	52100	braccio sospensione anteriore sinistro
	52101	braccio sospensione anteriore destro

C35M288M4894SOPDP2 FIAT DUCATO III/IV 03/1994 - 2006

SOSPENSIONE POSTERIORE

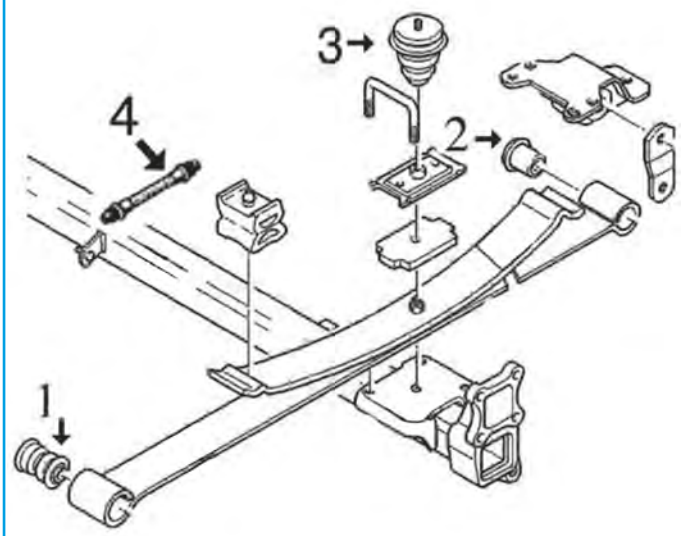

1	02954	silentblock anteriore balestra
2	02955	silentblock posteriore balestra
3	02957	tampone in poliuretano
4	96145	tubo freno posteriore

C35M288M4894SOPTP1 FIAT DUCATO III/IV 03/1994 - 2006

00837 Ø 85 mm
supporto cambio [posteriore] 1.9 D-1.9 TD-1.9 TD CAT-2.0 JTD-2.5 D-2.5 TDI-2.5 TDI 4x4-2.8 D-2.8 D 4x4-2.8 JTD-2.8 JTD 4x4-2.8 TDI-2.8 TDI 4x4

oe: 7755436 -- 7663999

01002
supporto motore [Sx] 1.9 D-1.9 TD

oe: 5934176

02984
supporto motore [posteriore] 1.9 D-1.9 TD-1.9 TD CAT-2.0-2.0 JTD-2.3 JTD-2.5 D-2.5 TDI 4x4-2.5 TDI-2.5 D 4x4-2.8 JTD 4x4-2.8 JTD-2.8 D-2.8 D 4x4-2.8 iDTD 4x4-2.8 TDI-2.8 TDI 4x4
oe: 1308696080

02985
silentblock tirante motore [posteriore] 1.9 D-1.9 TD-1.9 TD CAT-2.0-2.0 JTD-2.3 JTD-2.5 D-2.5 TDI 4x4-2.5 TDI-2.5 D 4x4-2.8 JTD 4x4-2.8 JTD-2.8 D-2.8 D 4x4-2.8 iDTD 4x4-2.8 TDI-2.8 TDI 4x4
oe: 1310575080

02986
supporto motore [Dx] 1.9 D-1.9 TD-1.9 TD CAT-2.0-2.0 4x4

oe: 1307907080 -- 1307906080

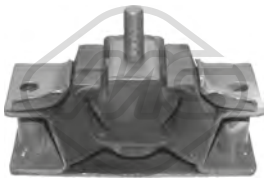

02987
supporto motore [Sx] 1.9 D-1.9 TD-1.9 TD CAT-2.0-2.0 4x4-2.0 JTD-2.5 D-2.5 D 4x4-2.5 TDI 4x4-2.5 TDI-2.8 D-2.8 JTD-2.8 D 4x4-2.8 iDTD 4x4-2.8 JTD 4x4-2.8 TDI-2.8 TDI 4x4
oe: 1307908080 -- 1307905080

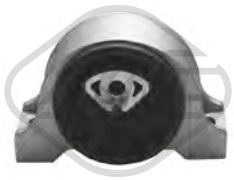

04565
supporto motore [Sx] 2.0 JTD-2.3 JTD-2.8 D-2.8 JTD-2.8 D 4x4-2.8 JTD 4x4

oe: 1333573080 -- 1326573080

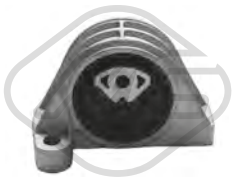

04566
supporto motore [Sx] 2.0 JTD-2.3 JTD

oe: 1335123080 -- 1335126080

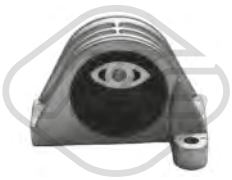

04567
supporto motore [Dx] 2.0 JTD-2.8 JTD-2.8 JTD 4x4

oe: 1335128080 -- 1335129080

02078 Ø 12 mm Ø 38 mm
silentblock braccio sospensione [Assale anteriore bilaterale] 1.9 D-1.9 TD-1.9 TD CAT-2.0 JTD-2.0-2.0 4x4-2.3 JTD-2.5 D-2.5 TDI 4x4-2.5 TDI-2.5 D 4x4-2.8 JTD 4x4-2.8 JTD-2.8 D-2.8 D 4x4-2.8 iDTD 4x4-
oe: 1313056080 -- 1300720080

02872 Ø 25 mm
silentblock braccio sospensione [Assale anteriore inferiore] 1.9 D-1.9 TD-1.9 TD CAT-2.0-2.0 JTD-2.3 JTD-2.5 D-2.5 TDI 4x4-2.5 TDI-2.5 D 4x4-2.8 JTD 4x4-2.8 JTD-2.8 D-2.8 D 4x4-2.8 iDTD 4x4-2.8 TDI-
oe: 1320756080

02873 Ø 34,3 mm Ø 73 mm
silentblock braccio sospensione [Assale anteriore inferiore] 1.9 D-1.9 TD-1.9 TD CAT-2.0 JTD-2.0-2.0 4x4-2.3 JTD-2.5 D-2.5 TDI 4x4-2.5 TDI-2.5 D 4x4-2.8 JTD 4x4-2.8 JTD-2.8 D-2.8 D 4x4-2.8 iDTD 4x4-
oe: 3523.AP -- 3523.AP

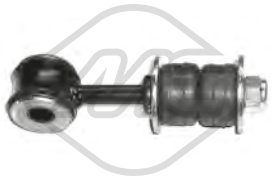

02956 Ø 14 mm L: 137 mm
bielletta barra stabilizzatrice [Assale anteriore] 1.9 D-1.9 TD-1.9 TD CAT-2.0 JTD-2.0-2.0 4x4-2.3 JTD-2.5 D-2.5 TDI 4x4-2.5 TDI-2.5 D 4x4-2.8 JTD 4x4-2.8 JTD-2.8 D-2.8 D 4x4-2.8 iDTD 4x4-2.8 TDI-2.8 TDI
oe: 1300716080

05732 Ø 24 mm
boccola barra stabilizzatrice [Assale anteriore] 1.9 D-1.9 TD-1.9 TD CAT-2.0-2.0 JTD-2.5 D-2.5 D 4x4-2.5 TDI-2.5 TDI 4x4-2.8 D-2.8 D 4x4-2.8 JTD-2.8 TDI-2.8 JTD 4x4-2.8 TDI 4x4
oe: 7760426

52100 Ø 16 mm
braccio sospensione [Assale anteriore Sx] 2.0-2.0 4x4-2.0 JTD-2.3 JTD-2.8 JTD-2.8 JTD 4x4

oe: 3520N3 -- 3520L0

52101 Ø 16 mm
braccio sospensione [Assale anteriore Dx] 2.0-2.0 4x4-2.0 JTD-2.3 JTD-2.8 JTD-2.8 JTD 4x4

oe: 1331940080

53101
testina sospensione [Assale anteriore] 1.9 D-1.9 TD-1.9 TD CAT-2.0-2.0 4x4-2.0 JTD-2.5 D-2.5 D 4x4-2.5 TDI-2.5 TDI 4x4-2.8 D-2.8 iDTD 4x4-2.8 JTD-2.8 D 4x4-2.8 JTD 4x4-2.8 TDI-2.8 TDI 4x4
oe: 1302368080

© INDUSTRIAL METALCAUCHO, S.L.U.

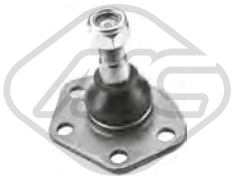

53108
testina sospensione [Assale anteriore bilaterale] 2.0-2.0 4x4-2.0 JTD-2.3 JTD-2.8 JTD-2.8 JTD 4x4

oe: 1331641080

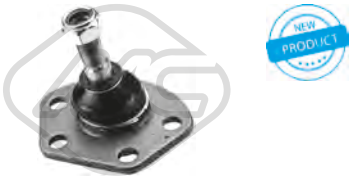

53110
testina sospensione [Assale anteriore] 2.0-2.0 4x4-2.0 JTD-2.3 JTD-2.8 JTD-2.8 JTD 4x4

oe: 1302368080 -- 1330515080

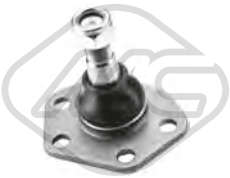

53143
testina sospensione [Assale anteriore bilaterale] 1.9 D-1.9 TD-1.9 TD CAT-2.0-2.0 4x4-2.0 JTD-2.5 D-2.5 D 4x4-2.5 TDI-2.5 TDI 4x4-2.8 D-2.8 iDTD 4x4-2.8 JTD-2.8 JTD 4x4-2.8 D 4x4-2.8 TDI-2.8 TDI 4x4
oe: 1300473080

02918 Ø 14 mm Ø 79 mm L: 167 mm
supporto ammortizzatore [Sx] 1.9 D-1.9 TD-1.9 TD CAT-2.0-2.5 D-2.5 TDI-2.5 D 4x4-2.5 TDI 4x4-2.8 D-2.8 D 4x4-2.8 JTD-2.8 iDTD 4x4-2.8 JTD 4x4-2.8 TDI-2.8 TDI 4x4
oe: 1323165080 -- 1307241080

02925
supporto ammortizzatore [Dx] 1.9 D-1.9 TD-1.9 TD CAT-2.0-2.0 JTD-2.5 D-2.5 D 4x4-2.5 TDI 4x4-2.5 TDI-2.8 D-2.8 JTD-2.8 D 4x4-2.8 JTD 4x4-2.8 TDI-2.8 TDI 4x4
oe: 1307242080 -- 1323166080

02954 Ø 16 mm Ø 50 mm
silentblock balestra [anteriore] 1.9 D-1.9 TD-1.9 TD CAT-2.0-2.0 JTD-2.3 JTD-2.5 D-2.5 TDI 4x4-2.5 TDI-2.5 D 4x4-2.8 JTD 4x4-2.8 JTD-2.8 D-2.8 D 4x4-2.8 iDTD 4x4-2.8 TDI-2.8 TDI 4x4
oe: 1304641080

02955 Ø 16,4 mm Ø 40 mm
silentblock balestra [posteriore] 1.9 D-1.9 TD-1.9 TD CAT-2.0-2.0 JTD-2.3 JTD-2.5 D-2.5 TDI 4x4-2.5 TDI-2.5 D 4x4-2.8 JTD 4x4-2.8 JTD-2.8 D-2.8 D 4x4-2.8 iDTD 4x4-2.8 TDI-2.8 TDI 4x4
oe: 1304640080

02957 Ø 95 mm L: 149 mm
tampone ammortizzatore in poliuretano [Assale posteriore] 1.9 D-1.9 TD-1.9 TD CAT-2.0-2.0 JTD-2.3 JTD-2.5 D 4x4-2.5 D-2.5 TDI 4x4-2.5 TDI-2.8 JTD-2.8 D-2.8 D 4x4-2.8 TDI-2.8 JTD 4x4-2.8 TDI 4x4
oe: 1311858080 -- 1311826080

04182 Ø 49 mm Ø 70,5 mm
cuscinetto supporto ammortizzatore [Assale anteriore] 1.9 D-1.9 TD CAT-1.9 TD-2.0 4x4-2.0-2.0 JTD-2.3 JTD-2.5 D-2.5 TDI 4x4-2.5 TDI-2.5 D 4x4-2.8 JTD 4x4-2.8 JTD-2.8 D-2.8 iDTD 4x4-2.8 D 4x4-2.8
oe: 1318573080

04446 Ø 182 mm
supporto piattello ammortizzatore [Assale anteriore] 1.9 D-1.9 TD-1.9 TD CAT-2.0-2.0 4x4-2.0 JTD-2.5 D-2.5 D 4x4-2.5 TDI-2.5 TDI 4x4-2.8 D-2.8 D 4x4-2.8 JTD-2.8 iDTD 4x4-2.8 JTD 4x4-2.8 TDI-2.8 TDI
oe: 1307628080

04570
supporto ammortizzatore [Assale anteriore Dx] 2.0-2.0 JTD-2.3 JTD-2.8 JTD

oe: 1339628080

04571
supporto ammortizzatore [Assale anteriore Sx] 2.0-2.0 JTD-2.3 JTD-2.8 JTD

oe: 1339629080

04616
cuffia tampone ammortizzatore [Assale anteriore] 1.9 D-1.9 TD-1.9 TD CAT-2.0 4x4-2.0-2.0 JTD-2.3 JTD-2.5 D-2.5 TDI 4x4-2.5 TDI-2.5 D 4x4-2.8 JTD-2.8 JTD 4x4-2.8 D-2.8 iDTD 4x4-2.8 D 4x4-2.8 TDI-2.8
oe: 1313045080

04617 Ø 26 mm Ø 85 mm
cuffia tampone ammortizzatore [Assale anteriore] 1.9 TD-1.9 D-2.0-2.0 4x4-2.3 JTD-2.5 D-2.5 TDI 4x4-2.5 TDI-2.8 D-2.8 JTD 4x4-2.8 iDTD 4x4-2.8 JTD-2.8 TDI
oe: 1313381080

05328
kit cuffia e tampone poliuretano ammortizzatore [Assale anteriore] 2.3 JTD

oe: 93501847 -- 50706737

05974
kit supporto ammortizzatore [Assale anteriore Dx] 2.0-2.0 JTD-2.3 JTD-2.8 JTD

oe: 1350788080 -- 9405031799

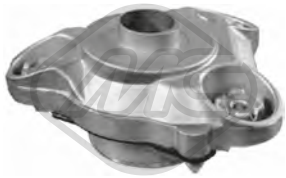

05975
kit supporto ammortizzatore [Assale anteriore Sx] 1.9 TD-1.9 TD CAT-1.9 D-2.0 JTD-2.0-2.3 JTD-2.5 D-2.5 TDI-2.8 JTD-2.8 D-2.8 TDI

oe: 1320987080 -- 1350789080

06374
supporto marmitta rinforzato [Assale posteriore] 2.0 JTD

oe: 46416588 -- 7718578

© INDUSTRIAL METALCAUCHO, S.L.U.

06406 Ø 94.50 mm L: 155.70 mm
tampone ammortizzatore [Assale posteriore] 1.9 D-1.9 TD-2.0 JTD-2.0-2.3 JTD-2.5 TDI-2.5 D-2.8 D-2.8 TDI

oe: 1311858080 -- 1311826080

Lunghezza filettatura [mm]: 19
05456 Filetto esterno [mm]: M 14 x 1,5
colonnetta ruota [Assale anteriore bilaterale] 1.9 D-1.9 TD-1.9 TD CAT-2.0 JTD-2.0-2.0 4x4-2.3 JTD-2.5 D-2.5 TDI 4x4-2.5 TDI-2.5 D 4x4-2.8 JTD 4x4-2.8 JTD-2.8 D-2.8 D 4x4-2.8 iDTD 4x4-2.8 TDI-2.8 TDI
oe: 1345713080

Ø 139 mm
N° denti: 28
90039 H: 100 mm
mozzo ruota [Assale anteriore] 1.9 D-1.9 TD-1.9 TD CAT-2.0-2.0 4x4-2.5 D-2.5 TDI-2.5 D 4x4-2.5 TDI 4x4-2.8 D-2.8 D 4x4-2.8 JTD-2.8 iDTD 4x4-2.8 JTD 4x4-2.8 TDI-2.8 TDI 4x4
oe: 1300472080

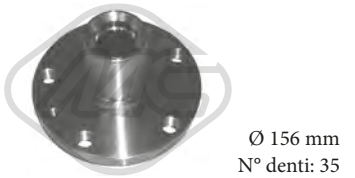

Ø 156 mm
N° denti: 35
90040 H: 100 mm
mozzo ruota [Assale anteriore] 1.9 D-1.9 TD-1.9 TD CAT-2.0 JTD-2.5 D-2.5 D 4x4-2.5 TDI-2.5 TDI 4x4-2.8 D-2.8 D 4x4-2.8 iDTD 4x4-2.8 JTD-2.8 JTD 4x4-2.8 TDI-2.8 TDI 4x4
oe: 1307355080

Ø 156 mm
N° denti: 35
90101 H: 99.5 mm
mozzo ruota [Assale anteriore] 2.0 4x4-2.0-2.0 JTD-2.3 JTD-2.8 JTD-2.8 JTD 4x4-2.8 iDTD 4x4-2.8 TDI-2.8 TDI 4x4

oe: 1346652080 -- 1328053080

Ø 139 mm
N° denti: 28
90102 H: 101 mm
mozzo ruota [Assale anteriore] 1.9 TD-2.0 4x4-2.0-2.0 JTD-2.3 JTD-2.5 TDI 4x4-2.5 TDI-2.8 JTD 4x4-2.8 D-2.8 JTD-2.8 TDI 4x4-2.8 TDI

oe: 1346653080 -- 1328045080

74019 Ø 84 mm
cuscinetto ruota [Assale anteriore] 1.9 D-1.9 TD-1.9 TD CAT-2.0-2.0 4x4-2.0 JTD-2.3 JTD-2.5 TDI 4x4-2.5 TDI-2.5 D-2.5 D 4x4-2.8 JTD 4x4-2.8 JTD-2.8 D-2.8 D 4x4-2.8 TDI-2.8 TDI 4x4
oe: 71753809 -- 1347527080

74031 Ø 50 mm Ø 80 mm
cuscinetto ruota [Assale anteriore] 1.9 D-1.9 TD-1.9 TD CAT-2.0-2.0 4x4-2.0 JTD-2.5 D-2.5 D 4x4-2.5 TDI-2.5 TDI 4x4-2.8 D-2.8 D 4x4-2.8 iDTD 4x4-2.8 JTD-2.8 JTD 4x4-2.8 TDI-2.8 TDI 4x4
oe: 71714450 -- 4330647

74033 Ø 90 mm
cuscinetto ruota [Assale anteriore] 1.9 D-1.9 TD CAT-1.9 TD-2.0 4x4-2.0 JTD-2.0-2.3 JTD-2.5 D 4x4-2.5 TDI 4x4-2.5 D-2.5 TDI-2.8 JTD 4x4-2.8 JTD-2.8 D-2.8 D 4x4-2.8 TDI-2.8 TDI 4x4
oe: 1346650080 -- 1328054080

74054 Ø 90 mm
cuscinetto ruota [Assale anteriore] 1.9 D-1.9 TD-1.9 TD CAT-2.0-2.0 4x4-2.0 JTD-2.5 D-2.5 D 4x4-2.5 TDI-2.5 TDI 4x4-2.8 D-2.8 D 4x4-2.8 iDTD 4x4-2.8 JTD-2.8 JTD 4x4-2.8 TDI-2.8 TDI 4x4
oe: 335030 -- 1300535080

74146 Ø 55 mm Ø 90 mm
cuscinetto ruota [Assale anteriore bilaterale] 2.0-2.0 4x4-2.3 JTD-2.8 JTD-2.8 JTD 4x4

oe: 1346650080

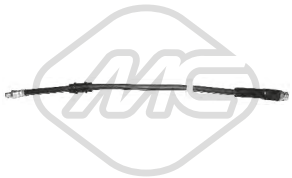

96102 L: 480 mm
tubo freno [Assale anteriore bilaterale] 1.9 D-1.9 TD-1.9 TD CAT-2.0 JTD-2.0-2.0 4x4-2.3 JTD-2.5 D-2.5 D 4x4-2.5 TDI-2.5 TDI 4x4-2.8 JTD 4x4-2.8 JTD-2.8 D-2.8 D 4x4-2.8 TDI-2.8 iDTD 4x4-2.8 TDI 4x4
oe: 4806.71 -- 4806.71

96145 L: 360 mm
tubo freno [Assale posteriore] 1.9 D-1.9 TD-1.9 TD CAT-2.0 4x4-2.0 JTD-2.0-2.5 D 4x4-2.5 D-2.5 TDI 4x4-2.5 TDI-2.8 JTD 4x4-2.8 D-2.8 D 4x4-2.8 iDTD 4x4-2.8 JTD-2.8 TDI-2.8 TDI 4x4
oe: 481636 -- 481636

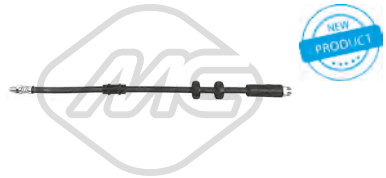

96501 L: 495 mm
tubo freno [Assale anteriore bilaterale] 2.0-2.0 JTD-2.3 JTD-2.8 JTD-2.8 JTD 4x4

oe: 51748935 -- 51748936

96544 L: 185 mm
tubo freno [Assale post. bilaterale] 2.0-2.0 JTD-2.3 JTD-2.8 D-2.8 JTD-2.8 D 4x4-2.8 TDI-2.8 JTD 4x4-2.8 TDI 4x4

oe: 7586907 -- 46786435

Ø 29 - 97 mm
01225 kit **00225**
kit cuffia trasmissione [lato ruota Assale anteriore bilaterale] 1.9 D-1.9 TD-1.9 TD CAT-2.0-2.0 JTD-2.5 D-2.5 D 4x4-2.5 TDI-2.5 TDI 4x4-2.8 D-2.8 D 4x4-2.8 JTD-2.8 TDI-2.8 JTD 4x4-2.8 TDI 4x4
oe: 1488277080 -- 9564478680

© INDUSTRIAL METALCAUCHO, S.L.U.

Ø 33 - 110 mm

01391 kit **00391**

kit cuffia trasmissione [lato ruota] 1.9 D-1.9 TD-2.5 TDI-2.5 D-2.8 D-2.8 TDI

oe: 71771155 -- 71771154

Ø 33 - 87 mm

01407 kit **00407**

kit cuffia trasmissione [sul lato del cambio Assale anteriore Dx] 1.9 D-1.9 TD-2.0-2.0 JTD-2.3 JTD-2.5 TDI-2.5 D-2.8 JTD 4x4-2.8 TD-2.8 JTD-2.8 D-2.8 TDI

oe: 9564479580 -- 328778

Ø 38 - 85 mm

01467 kit **00467**

kit cuffia trasmissione [sul lato del cambio Assale anteriore bilaterale] 2.0-2.0 JTD-2.3 JTD-2.8 JTD-2.8 JTD 4x4-2.8 TD-2.8 TD 4x4

oe: 328780

Ø 24 - 95 mm

01579 kit **00579**

kit cuffia trasmissione [Assale post. bilaterale lato ruota] 1.9 D-1.9 TD-2.0 JTD-2.0-2.0 4x4-2.5 TDI 4x4-2.5 TDI-2.5 D-2.5 D 4x4-2.8 TD 4x4-2.8 JTD 4x4-2.8 D-2.8 TDI-2.8 D 4x4-2.8 TDI 4x4-2.8 JTD

oe: 95569342 -- 329397

Ø 24 - 93 mm

01580 kit **00580**

kit cuffia trasmissione [sul lato del cambio Assale anteriore bilaterale] 1.9 D-1.9 TD-2.0-2.5 TDI-2.5 D-2.8 D-2.8 TDI

oe: 95613146 -- 95569341

Ø 33 - 111 mm

02307 kit **00307**

kit cuffia trasmissione [lato ruota] 1.9 D-1.9 TD CAT-1.9 TD-2.0 4x4-2.0 JTD-2.0-2.3 JTD-2.5 D 4x4-2.5 TDI 4x4-2.5 D-2.5 TDI-2.8 JTD 4x4-2.8 JTD-2.8 D-2.8 D 4x4-2.8 TDI-2.8 TDI 4x4

oe: 9564478780

Ø 28 - 75 mm

11036 kit **10036**

kit cuffia trasmissione [sul lato del cambio Assale anteriore bilaterale] 1.9 D-1.9 TD-1.9 TD CAT-2.0 4x4-2.0-2.0 JTD-2.3 JTD-2.5 D-2.5 TDI-2.5 D 4x4-2.5 TDI 4x4-2.8 JTD-2.8 JTD 4x4-2.8 D-2.8 D 4x4-2.8

oe: 9564479480 -- 9403287908

Ø 15 - 65 mm

01137 kit **00137**

kit cuffia cremagliera sterzo [Dx] 1.9 D-1.9 TD-1.9 TD CAT-2.0-2.0 4x4-2.0 JTD-2.5 D-2.5 D 4x4-2.5 TDI-2.5 TDI 4x4-2.8 D-2.8 D 4x4-2.8 iDTD 4x4-2.8 JTD-2.8 JTD 4x4-2.8 TDI-2.8 TDI 4x4

oe:

Ø 15 - 62 mm

01820 kit **00820**

kit cuffia cremagliera sterzo 1.9 D-1.9 TD-1.9 TD CAT-2.0-2.0 JTD-2.5 D-2.5 D 4x4-2.5 TDI-2.5 TDI 4x4-2.8 D-2.8 D 4x4-2.8 JTD-2.8 TDI-2.8 JTD 4x4-2.8 TDI 4x4

oe: 9941077 -- 9945837

Ø 15 - 53 mm

11074 kit **10074**

kit cuffia cremagliera sterzo [Assale anteriore Sx] 1.9 D-1.9 TD-1.9 TD CAT-2.0-2.0 JTD-2.3 JTD-2.5 D 4x4-2.5 D-2.5 TDI 4x4-2.5 TDI-2.8 JTD-2.8 D-2.8 D 4x4-2.8 TDI-2.8 JTD 4x4-2.8 TDI 4x4

oe: 400622 -- 4018A5

02926 Ø 152 mm - 6 N° alette

puleggia smorzatore con antivibrante 1.9 TD

oe: 9608938980

02928 Ø 153 mm - 6 N° alette

puleggia smorzatore senza antivibrante 2.0 JTD

oe: 0515V0 -- 0515V6

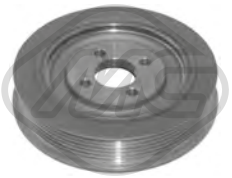

04201 Ø 147 mm - 6 N° alette

puleggia smorzatore con antivibrante 2.5 D-2.5 D 4x4-2.5 TDI 4x4-2.5 TDI-2.8 D-2.8 D 4x4-2.8 TDI-2.8 TDI 4x4

oe: 98439690 -- 500346008

04202 Ø 153 mm - 6 N° alette

puleggia smorzatore con antivibrante 1.9 D-1.9 TD-1.9 TD CAT

oe: 60808680 -- 60810319

04568 Ø 146 mm - 6 N° alette

puleggia smorzatore con antivibrante 2.3 JTD-2.8 JTD-2.8 D-2.8 D 4x4-2.8 iDTD 4x4-2.8 JTD 4x4-2.8 TDI-2.8 TDI 4x4

oe: 500312310 -- 500332292

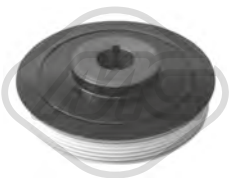

04798 Ø 153 mm - 6 N° alette

puleggia smorzatore con antivibrante

oe: 0515.Q0 -- 0515.Q0

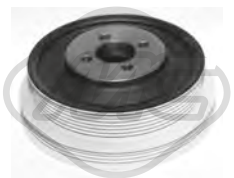

05042 Ø 144 - 165 mm - 4|7 N° alette

puleggia smorzatore senza antivibrante 2.3 JTD

oe: 504076697 -- 504012367

06000 Ø 163 mm - 6 N° alette

puleggia smorzatore con antivibrante 2.0 JTD

oe: 0515V0 -- 0515V6

© INDUSTRIAL METALCAUCHO, S.L.U.

12926 Ø 152 mm - 6 N° alette
kit albero motore senza antivibrante 1.9 TD

oe: 9608938980

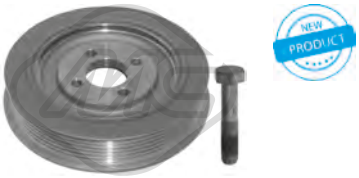

14201 Ø 147 mm - 6 N° alette
kit albero motore con antivibrante 2.5 D-2.5 D 4x4-2.5 TDI 4x4-2.5 TDI-2.8 D-2.8 D 4x4-2.8 TDI-2.8 TDI 4x4

oe: 98439690 -- 500346008

16000 Ø 163 mm - 6 N° alette
kit albero motore con antivibrante 2.0 JTD

oe: 0515V0 -- 0515V6

04609 Ø 85 mm
cuscinetto tendicinghia 1.9 TD-1.9 D

oe: 5751.38 -- 5751.38

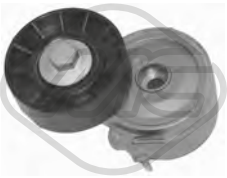

04807 Ø 70 mm
cuscinetto tendicinghia 2.0 JTD

oe: 9653522380 -- 9636355180

05001 Ø 17 mm Ø 61.2 mm - 6 N° alette
puleggia alternatore

oe: 9951162 -- 09948225

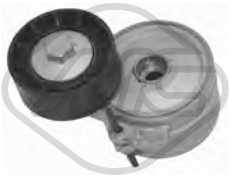

05043 Ø 60 mm
cuscinetto tendicinghia 2.0 JTD

oe: 9636782780 -- 9653522780

05487 Ø 50 mm
cuscinetto tendicinghia senza a/c 2.0 JTD

oe: 1613837780 -- 9633315180

06009 Ø 17 mm Ø 54,3 mm - 6 N° alette
puleggia alternatore 2.0 JTD

oe: 5705AS -- 5702E3

03698
kit coperchio cinghia distribuzione 1.9 TD

oe: 7703294 -- 7630464

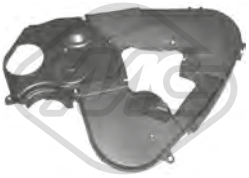

03699
kit coperchio cinghia distribuzione 2.0 JTD

oe: 0320.S7 -- 0320.S7

Ø 70 mm
N° denti: 21
05330
pignone distribuzione 2.0 JTD

oe: 0513.A9 -- 0513.A9

04197
giunto cardanico scatola sterza manicotto [Assale anteriore] 1.9 D-1.9 TD-1.9 TD CAT-2.0-2.0 JTD-2.5 D-2.5 TDI-2.5 TDI 4x4-2.8 D-2.8 JTD-2.8 TDI-2.8 D 4x4-2.8 JTD 4x4-2.8 TDI 4x4
oe: 1307258080

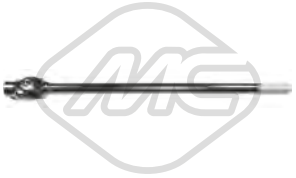

05903
piantone inferiore cremagliera con servosterzo [Assale anteriore] 1.9 D-1.9 TD-2.0-2.0 JTD-2.5 D-2.5 TDI-2.5 TDI 4x4-2.8 D-2.8 TDI-2.8 D 4x4-2.8 JTD 4x4-2.8 TDI 4x4
oe: 4103.E4 -- 4103.E4

05904
piantone superiore cremagliera con servosterzo 1.9 D-1.9 TD-1.9 TD CAT-2.0-2.0 4x4-2.0 JTD-2.5 D-2.5 D 4x4-2.5 TDI-2.5 TDI 4x4-2.8 D-2.8 D 4x4-2.8 iDTD 4x4-2.8 JTD-2.8 JTD 4x4-2.8 TDI-2.8 TDI 4x4
oe: 4103.E5 -- 4103.E5

80736 L: 1030/800 mm
cavo cambio 1.9 D-1.9 TD-1.9 TD CAT-2.0 JTD-2.5 D-2.5 TDI-2.5 D 4x4-2.5 TDI 4x4-2.8 D-2.8 D 4x4-2.8 JTD-2.8 JTD 4x4-2.8 iDTD 4x4-2.8 TDI-2.8 TDI 4x4
oe: 1329699080 -- 1320018080

80737 L: 1035/768 mm
cavo cambio 1.9 D-1.9 TD-1.9 TD CAT-2.0-2.0 JTD-2.0 4x4-2.5 D-2.5 D 4x4-2.5 TDI 4x4-2.5 TDI-2.8 D-2.8 JTD-2.8 iDTD 4x4-2.8 JTD 4x4-2.8 D 4x4-2.8 TDI-2.8 TDI 4x4
oe: 1329700080 -- 1320017080

80738 L: 960/690 mm
cavo cambio 1.9 D-1.9 TD-1.9 TD CAT-2.0 JTD-2.5 D-2.5 TDI-2.5 D 4x4-2.5 TDI 4x4-2.8 D-2.8 D 4x4-2.8 JTD-2.8 JTD 4x4-2.8 TDI-2.8 iDTD 4x4-2.8 TDI 4x4
oe: 2444X0 -- 1329696080

© INDUSTRIAL METALCAUCHO, S.L.U.

80739 L: 1000/750 mm
cavo cambio 1.9 D-1.9 TD-1.9 TD CAT-2.0 JTD-2.5 D-2.5 TDI-2.5 D 4x4-2.5 TDI 4x4-2.8 D-2.8 D 4x4-2.8 JTD-2.8 JTD 4x4-2.8 TDI-2.8 iDTD 4x4-2.8 TDI 4x4
oe: 1329695080 -- 1318942080

80758
cavo cambio 2.0-2.0 4x4-2.0 JTD-2.3 JTD-2.8 JTD-2.8 JTD 4x4
oe: 1328122080

84185 L: 996/745+1012/723 mm
cavo cambio 1.9 D-1.9 TD-1.9 TD CAT-2.0-2.0 4x4-2.0 JTD-2.5 D-2.5 D 4x4-2.5 TDI-2.5 TDI 4x4-2.8 D-2.8 D 4x4-2.8 iDTD 4x4-2.8 JTD-2.8 JTD 4x4-2.8 TDI-2.8 TDI 4x4
oe: 71729169 -- 71719810

84186 L: 1010/720 mm
cavo cambio 1.9 D-1.9 TD-1.9 TD CAT-2.0-2.0 4x4-2.0 JTD-2.5 D-2.5 D 4x4-2.5 TDI-2.5 TDI 4x4-2.8 D-2.8 D 4x4-2.8 iDTD 4x4-2.8 JTD-2.8 JTD 4x4-2.8 TDI-2.8 TDI 4x4
oe: 1329704080 -- 1322138080

00411 L: 65 mm
copripedale freno e frizione 1.9 D-1.9 TD CAT-1.9 TD-2.0 JTD-2.0-2.3 JTD-2.5 TDI-2.5 D-2.8 JTD-2.8 D-2.8 TDI-2.8 TDI 4x4
oe: 4144275

03799
kit boccole forcella frizione
oe: 2175.53 -- 2175.53

04043
kit boccole forcella frizione
oe: 2175.21 -- 2175.20

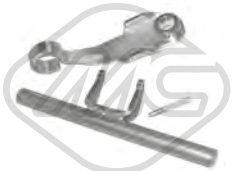

04052
forcella frizione completa con boccole
oe: 211525

04554
pedale frizione completo con molle 1.9 D-1.9 TD-1.9 TD CAT-2.0-2.0 4x4-2.0 JTD-2.5 D-2.5 D 4x4-2.5 TDI-2.5 TDI 4x4-2.8 D-2.8 D 4x4-2.8 iDTD 4x4-2.8 JTD-2.8 JTD 4x4-2.8 TDI-2.8 TDI 4x4
oe: 2148.31 -- 2127A4

04620 Ø 32 mm Ø 50 mm
kit paraoli differenziale-trasmissione
oe: 312144 -- 312165

05273 Ø 23 mm L: 87 mm
guida frizione 2.8 D
oe: 9655315780

05372 Ø 21 mm L: 87 mm
guida cambio [Assale anteriore] 2.0 JTD
oe: 2105.42 -- 2105.42

05396
guida cambio 2.0 JTD
oe: 2105.52 -- 2105.52

80075 L: 1435/910 mm
cavo frizione manuale 2.0-2.0 4x4-2.5 TDI-2.5 D 4x4-2.5 TDI 4x4-2.5 D-2.8 JTD-2.8 D-2.8 JTD 4x4-2.8 D 4x4-2.8 TDI 4x4-2.8 TDI-2.8 iDTD 4x4
oe: 2150.Y5 -- 2150.AV

80082 L: 1478/910 mm
cavo frizione manuale 1.9 D-1.9 TD-2.0-2.0 4x4-2.0 JTD-2.3 JTD-2.5 TDI-2.5 D 4x4-2.5 D-2.5 TDI 4x4-2.8 D-2.8 D 4x4
oe: 2150.Z7 -- 2150.AP

80088 L: 1090/555 mm
cavo frizione manuale 2.0-2.0 JTD-2.5 D-2.5 TDI-2.5 D 4x4-2.5 TDI 4x4-2.8 D-2.8 D 4x4-2.8 JTD-2.8 iDTD 4x4-2.8 JTD 4x4-2.8 TDI-2.8 TDI 4x4
oe: 2150.T7 -- 2150.J3

80185 L: 1034/520 mm
cavo frizione manuale 2.0-2.0 4x4-2.0 JTD-2.5 D-2.5 D 4x4-2.5 TDI-2.5 TDI 4x4-2.8 D-2.8 D 4x4-2.8 iDTD 4x4-2.8 JTD-2.8 JTD 4x4-2.8 TDI-2.8 TDI 4x4
oe: 2150.T5 -- 2150.T4

80269 L: 1076/520 mm
cavo frizione manuale 1.9 D-1.9 TD-1.9 TD CAT
oe: 2150.T6 -- 2150.J4

© INDUSTRIAL METALCAUCHO, S.L.U.

80329 L: 1438/910 mm
cavo frizione manuale 2.8 D-2.8 D 4x4

oe: 1322174080

80428 L: 1480/925 mm
cavo frizione manuale 1.9 D-1.9 TD-1.9 TD CAT-2.0-2.5 D 4x4-2.5 TDI-2.5 D-2.5 TDI 4x4-2.8 D-2.8 D 4x4

oe: 1321581080

00366 Ø 31 mm Ø 59.5 mm
supporto marmitta

oe: 82409205 -- 7610077

02392
kit montaggio collettore marmitta

oe: 1798.41 -- 179876

02638
supporto marmitta

oe: 7740653 -- 7718577

02940
kit montaggio collettore marmitta 1.9 TD-2.3 JTD-2.5 TDI-2.8 JTD-2.8 JTD 4x4

oe: 179880 -- 179875

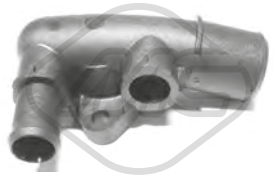

03554
raccordo connessione manicotti [posteriore]

oe: 1336P5 -- 1336P5

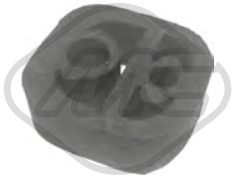

04010
supporto marmitta

oe: 1755.68 -- 1755.68

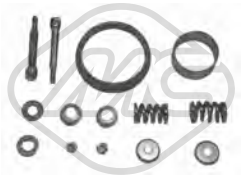

04598
kit montaggio collettore marmitta 1.9 TD-2.3 JTD-2.5 TDI-2.8 JTD-2.8 JTD 4x4

oe: 179719

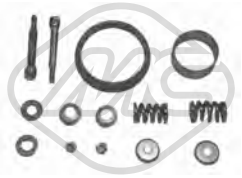

04599
kit montaggio collettore marmitta 2.5 D-2.8 TDI

oe: 1797.20 -- 1797.20

05493
supporto marmitta 2.0 JTD-2.0-2.3 JTD-2.8 JTD

oe: 1558894 -- 1557734

05533
supporto marmitta [centro] 1.9 D-1.9 TD-1.9 TD CAT-2.0-2.0 JTD-2.3 JTD-2.5 D-2.5 TDI 4x4-2.5 TDI-2.5 D 4x4-2.8 JTD 4x4-2.8 JTD-2.8 D-2.8 D 4x4-2.8 TDI-2.8 TDI 4x4
oe: 46546376 -- 46529211

05559
supporto marmitta 2.0-2.0 JTD-2.3 JTD-2.8 JTD-2.8 JTD 4x4

oe: 46742184

05733
supporto marmitta [centro]

oe: 1755K8

02055
pompa tergicristalli 2.0-2.0 JTD-2.0 4x4-2.3 JTD-2.8 JTD-2.8 JTD 4x4

oe: 71730139 -- 60808979

02071
pompa tergicristalli 1.9 D-1.9 TD-1.9 TD CAT-2.0 JTD-2.0-2.0 4x4-2.3 JTD-2.5 D-2.5 TDI-2.5 TDI 4x4-2.5 D 4x4-2.8 JTD 4x4-2.8 JTD-2.8 D-2.8 D 4x4-2.8 iDTD 4x4-2.8 TDI-2.8 TDI 4x4
oe: 71711241

03891
tappo vaschetta lavavetri 1.9 D-1.9 TD-1.9 TD CAT-2.0 4x4-2.0-2.0 JTD-2.3 JTD-2.5 D-2.5 TDI 4x4-2.5 TDI-2.5 D 4x4-2.8 JTD-2.8 JTD 4x4-2.8 D-2.8 iDTD 4x4-2.8 D 4x4-2.8 TDI-2.8 TDI 4x4
oe: 71711242 -- 9642753680

50215 L: 1400 mm
sensore velocità ruota - ABS Sensore induttivo [Assale anteriore bilaterale] 2.0-2.0 4x4-2.0 JTD-2.3 JTD-2.8 JTD-2.8 JTD 4x4

oe: 59232005 -- 46776188

© INDUSTRIAL METALCAUCHO, S.L.U.

80110O L: 1078/762 mm
cavo freno [anteriore] 1.9 D-1.9 TD CAT-1.9 TD-2.0 JTD-2.0-2.3 JTD-2.5 TDI-2.5 D 4x4-2.5 TDI 4x4-2.5 D-2.8 TDI-2.8 JTD-2.8 JTD 4x4-2.8 D 4x4-2.8 D-2.8 iDTD 4x4-2.8 TDI 4x4
oe: 4745.V6 -- 4745V6

80270O L: 2827/876x2 mm
cavo freno [posteriore] 1.9 D-1.9 TD-1.9 TD CAT-2.0-2.0 4x4-2.0 JTD-2.3 JTD-2.5 TDI 4x4-2.5 D 4x4-2.5 D-2.5 TDI-2.8 JTD 4x4-2.8 JTD-2.8 D-2.8 D 4x4-2.8 TDI-2.8 TDI 4x4
oe: 4745V5 -- 1337440080

80308O L: 2715/890x2 mm
cavo freno [posteriore] 2.0-2.0 JTD-2.0 4x4-2.3 JTD-2.5 TDI 4x4-2.5 TDI-2.8 JTD 4x4-2.8 JTD-2.8 TDI 4x4

oe: 4745W5 -- 4745V4

84243
cavo freno [anteriore] 1.9 TD-1.9 TD CAT-2.0-2.0 4x4-2.0 JTD-2.5 D-2.5 TDI-2.5 TDI 4x4-2.8 D-2.8 D 4x4-2.8 TDI-2.8 iDTD 4x4-2.8 TDI 4x4

oe: 7660110 -- 4745.A3

© INDUSTRIAL METALCAUCHO, S.L.U.

SISTEMA DI RAFFREDDAMENTO

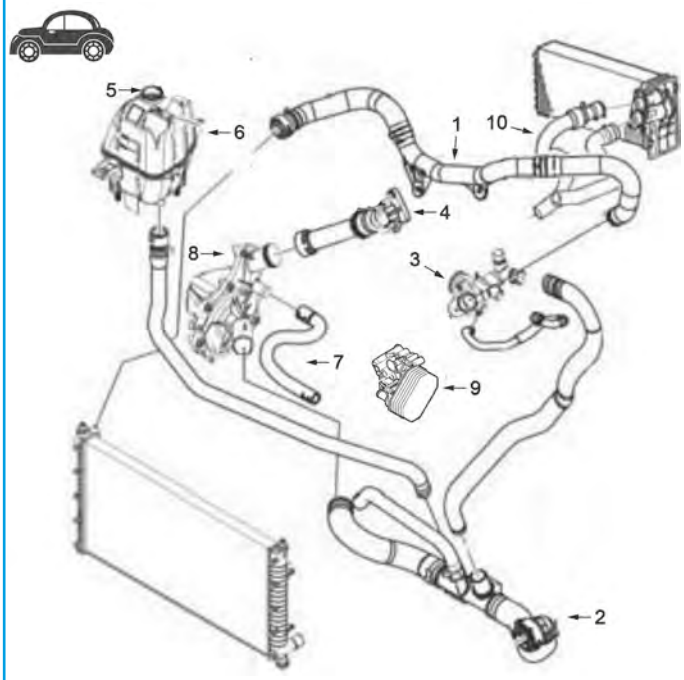

motore 2.2 JTD (PUMA):

1	09507	manicotto superiore radiatore, 2 pezzi (senza tubo in plastica intermedio)
2	09508	manicotto inferiore radiatore
3	03796	scatola termostato
4	03870	kit tubo con coperchio dal monoblocco alla pompa
5	03795	tappo vaschetta espansione
6	02228	vaschetta espansione
7	07303	tubo radiatore
8	03778	scatola termostato
9	39035	scambiatore olio
	39037	scambiatore olio
10	09667	tubo radiatore

C35M5631M5630M5632CAP1 FIAT DUCATO V 07/2006 -

SISTEMA DI RAFFREDDAMENTO

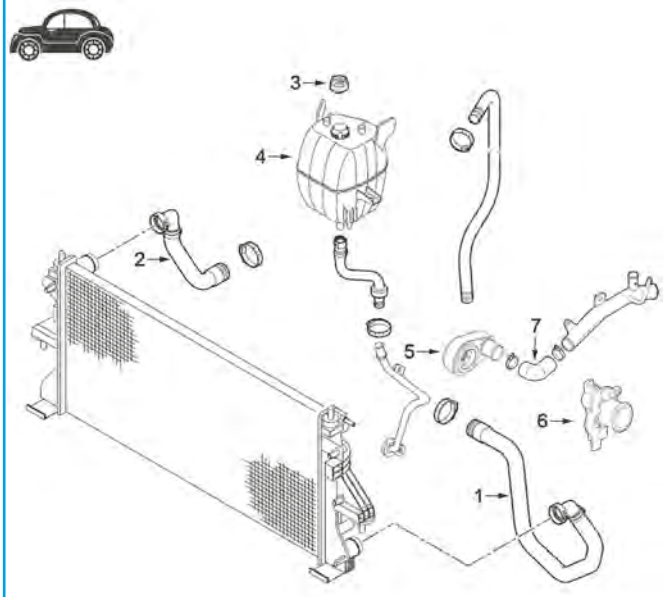

motore 2.3D Multijet

1	07310	manicotto inferiore radiatore
2	08255	manicotto superiore radiatore
3	03795	tappo vaschetta espansione
4	02228	vaschetta espansione
5	39095	scambiatore olio
6	35694	termostato
7	07456	tubo radiatore

C35M5631M5630M5632CAP2 FIAT DUCATO V 07/2006 -

02228
vaschetta espansione 0 D-2 D-3 D-100 Multijet 2-120 Multijet 2-130 Multijet 2-140 Natural-160 Multijet 3

oe: 1340758080

03323
vaschetta espansione [Assale anteriore] 0 D-2 D-3 D 4x4-3 D-100 Multijet 2-110 Multijet 2-115 Multijet 2-120 Multijet 2-130 Multijet 2-150 Multijet 2-150 Multijet 3-160 Multijet 3-180 Multijet 3

oe: 1358583080

03778
scatola termostato 91 °C 0 D-2 D-3 D-100 Multijet 2-120 Multijet 2-130 Multijet 2-160 Multijet 3

oe: 1336.Z0 -- 1336.Z0

© INDUSTRIAL METALCAUCHO, S.L.U.

03795 Pressione [bar]: 1,4
tappo vaschetta acqua 0 D-2 D-3 D-100 Multijet 2-120 Multijet 2-130 Multijet 2-140 Natural-160 Multijet 3

oe: 46799364

03796
scatola termostato 2 D-100 Multijet 2

oe: 1336.Z3 -- 1336.Z3

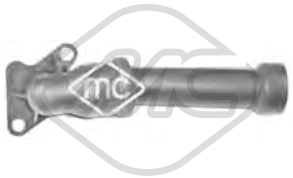

03870
tubo acqua 2 D-100 Multijet 2

oe: 9659272080

07303
manicotto radiatore 2 D-100 Multijet 2

oe: 9660610080

07307
manicotto radiatore 2 D-100 Multijet 2

oe: 1347878080

07310
manicotto radiatore [inferiore] 3 D-3 D 4x4-120 Multijet 2-130 Multijet 2-150 Multijet 2-180 Multijet 2

oe: 1342722080 -- 1369562080

07396
manicotto radiatore 2 D-100 Multijet 2

oe: 9663660880

07456
manicotto radiatore 3 D-3 D 4x4-120 Multijet 2-130 Multijet 2

oe: 5801429965 -- 504011419

07495
manicotto radiatore 2 D-100 Multijet 2

oe: 1349251080

07915
manicotto radiatore 3 D-110 Multijet 2-120 Multijet 2-130 Multijet 2-150 Multijet 2

oe: 504102965

08255
manicotto radiatore [Superiore] 3 D-110 Multijet 2-120 Multijet 2-130 Multijet 2-150 Multijet 2

oe: 1340759080

09507
kit manicotti radiatore [Superiore] 2 D-100 Multijet 2

oe: 1348475080

09508
manicotto radiatore [inferiore] 2 D-100 Multijet 2

oe: 1349150080

35694
termostato raffreddamento 82 °C 3 D-120 Multijet 2

oe: 504387382 -- 504110432

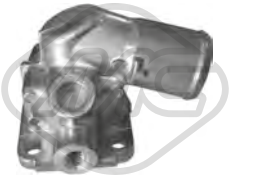

35719
termostato raffreddamento 79 °C 0 D-140 Natural-150 Multijet 3-160 Multijet 3-180 Multijet 3

oe: 504328640 -- 504132246

09667
manicotto radiatore 2 D-100 Multijet 2

oe: 1349253080

03798
tappo olio motore

oe: 1180.R1 -- 1180.R1

03837 Ø 80 mm
coperchio filtro olio 2 D-100 Multijet 2

oe: 73500070

© INDUSTRIAL METALCAUCHO, S.L.U.

06316
coppa olio 0 D-140 Natural-150 Multijet 3-160 Multijet 3-180 Multijet 3

oe: 504048131

06320
coppa olio 3 D-3 D 4x4-110 Multijet 2-120 Multijet 2-130 Multijet 2-150 Multijet 2

oe: 504018305 -- 504328878

02021 Ø 12,8 mm Ø 22,5 mm
rondella coppa olio 2 D-100 Multijet 2

oe: 1005593

02903 Dimensioni filettatura: 14x150
tappo coppa olio 2 D-100 Multijet 2

oe: 31132 -- 0311.32

05432 Dimensioni filettatura: M18x1,5
tappo coppa olio 0 D-115 Multijet 2

oe: 55196505

05441 Dimensioni filettatura: M22x1,5
tappo coppa olio 0 D-3 D-110 Multijet 2-120 Multijet 2-130 Multijet 2-140 Natural-150 Multijet 3-150 Multijet 2-160 Multijet 3-180 Multijet 3

oe: 504048131 -- 16993411

39035
scambiatore di calore 2 D-100 Multijet 2

oe: 1829179 -- 1372321

39037
scambiatore di calore 2 D-100 Multijet 2

oe: 9808866680 -- 2070846

39095
scambiatore di calore 3 D 4x4-3 D-110 Multijet 2-120 Multijet 2-130 Multijet 2-150 Multijet 2-180 Multijet 2

oe: 5801630224 -- 504375378

03797 L: 590 mm
asta livello olio

oe: 1174.C3 -- 1174.C3

Tipo ɔfunzionamento: elettrico
93041 N° raccordi: 5
valvola EGR con guarnizioni 2 D-100 Multijet 2

oe: 71793436 -- 71789686

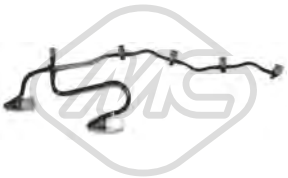

33009
tubo flessibile carburante 2 D-100 Multijet 2

oe: 9660635280 -- 9660645280

57834 Ø 20,50|7,7 mm Ø 15,0|23 mm
boccola iniettori 0 D-115 Multijet 2

oe: 55221016

92061
tubo alimentazione carburante 3 D-3 D 4x4-110 Multijet 2-120 Multijet 2-130 Multijet 2-150 Multijet 2

oe: 55264929

92071
tubo di ritorno carburante 0 D-150 Multijet 3

oe: 504384342 -- 504131562

© INDUSTRIAL METALCAUCHO, S.L.U.

SISTEMA DI ALIMENTAZIONE ARIA e TURBO

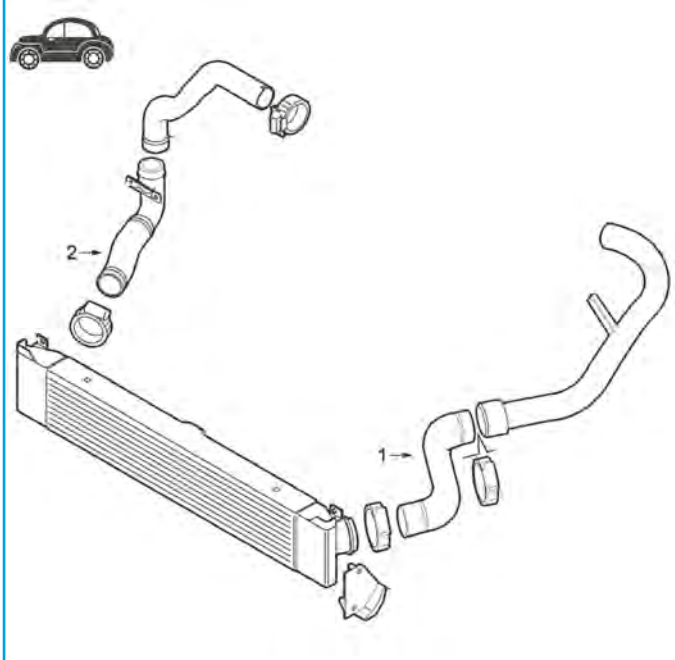

motore 2.2D Multijet

1	09272	manicotto turbo dall'intercooler al tubo rigido
2	09519	manicotto uscita intercooler

C35M5631M5630M5632TURBOP1 FIAT DUCATO V 07/2006 -

SISTEMA DI ALIMENTAZIONE ARIA e TURBO

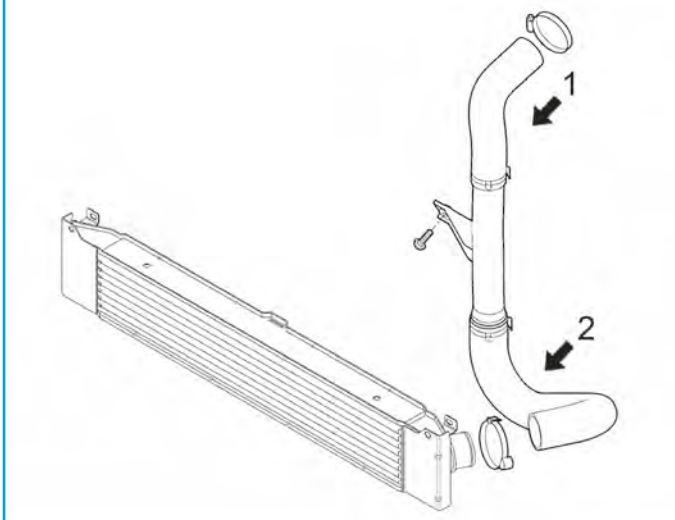

motore 2.3D Multijet di 114, 120, 131, 148, 150, 177

1	09790	manicotto turbo dal tubo rigido al turbo
2	09791	manicotto turbo dall'intercooler al tubo rigido

C35M5631M5630M5632TURBOP2 FIAT DUCATO V 07/2006 -

09199
manicotto turbo [Uscita] 2 D-3 D-3 D 4x4-100 Multijet 2-110 Multijet 2-120 Multijet 2-130 Multijet 2-150 Multijet 2

oe: 0382LY -- 0382LY

09272
manicotto entrata intercooler 0 D-2 D-100 Multijet 2-150 Multijet 3-160 Multijet 3-180 Multijet 3

oe: 1350785080 -- 1355582080

09519
manicotto uscita intercooler 2 D-3 D-100 Multijet 2-120 Multijet 2-130 Multijet 2

oe: 1344787080

09520
manicotto ritorno presa aria 2 D-100 Multijet 2

oe: 1350777080

09790
manicotto turbo 3 D 4x4-3 D-110 Multijet 2-120 Multijet 2-130 Multijet 2-150 Multijet 2-180 Multijet 2

oe: 1366816080

09791
manicotto turbo 3 D 4x4-3 D-110 Multijet 2-120 Multijet 2-130 Multijet 2-150 Multijet 2-180 Multijet 2

oe: 1366816080

09915
manicotto turbo 3 D-120 Multijet 2-130 Multijet 2-150 Multijet 2

oe: 1366105080 -- 1350776080

92165
tubo lubrificazione turbo 3 D-3 D 4x4-120 Multijet 2-130 Multijet 2

oe: 500392902

SOSPENSIONE ANTERIORE e SUPPORTI MOTORE

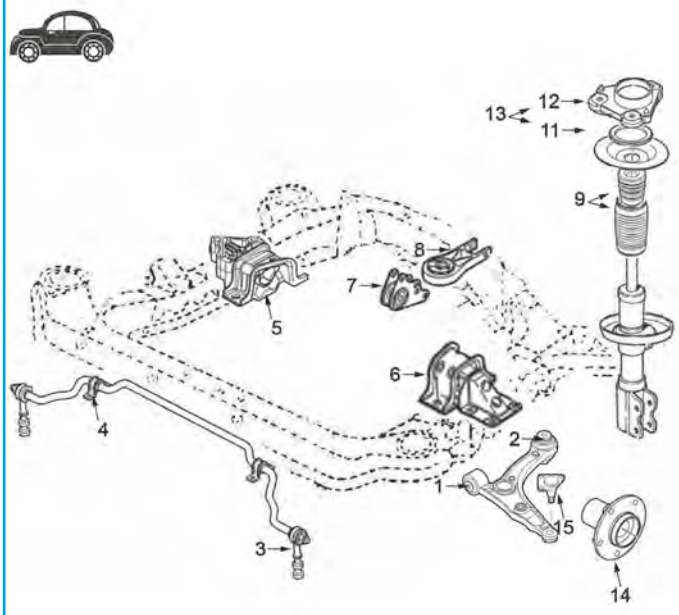

1	05334	silentblock braccio sospensione anteriore
2	05335	silentblock posteriore braccio anteriore
3	02956	puntone barra stabilizzatrice
4	05896	boccola barra stabilizzatrice
5	05271	supporto motore destro 2.2JTD-2.3JTD
	05272	supporto motore destro 3.0JTD
6	05269	supporto motore sinistro 2.2JTD-2.3JTD
	05270	supporto motore sinistro 3.0JTD
7	05267	silentblock tirante supporto motore posteriore 3.0D
	05268	silentblock tirante supporto motore posteriore 2.2JTD-2.3JTD
8	05265	supporto motore posteriore 3.0JTD
	05266	supporto motore posteriore 2.2JTD-2.3JTD
9	05328	kit coperchio + tampone sospensione anteriore
11	04182	cuscinetto supporto ammortizzatore
12	04570	supporto ammortizzatore destro
	04571	supporto ammortizzatore sinistro
13	05974	kit supporto ammortizzatore destro completo di cuscinetto, guarnizione e dado
	05975	kit supporto ammortizzatore sinistro completo di cuscinetto, guarnizione e dado
14	90105	mozzo ruota anteriore Ø139mm
	90106	mozzo ruota anteriore Ø156mm
15	53141	testina sospensione anteriore ambo i lati

C35M5631M5630M5632SOPDP1 FIAT DUCATO V 07/2006 -

© INDUSTRIAL METALCAUCHO, S.L.U.

SOSPENSIONE POSTERIORE

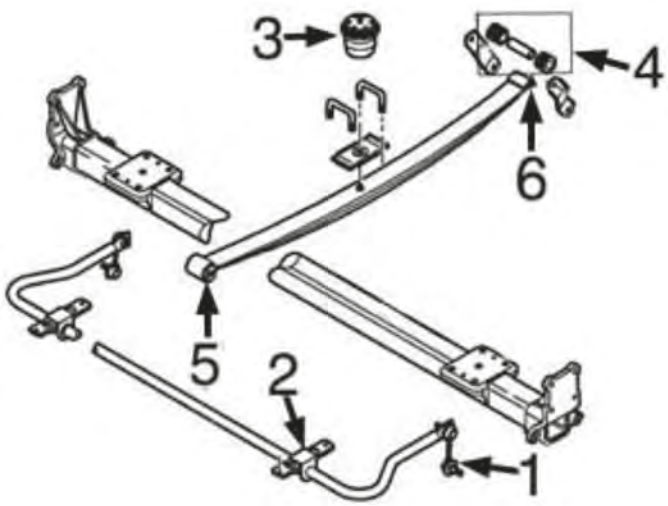

1	05908	bielletta barra stabilizzatrice
2	05907	boccola barra stabilizzatrice
4	05274	kit boccole supporto posteriore balestra
5	05968	silentblock anteriore balestra
6	05969	silentblock posteriore balestra (monta 2 pezzi)

C35M5631M5630M5632SOPTP1_FIAT DUCATO V 07/2006 -

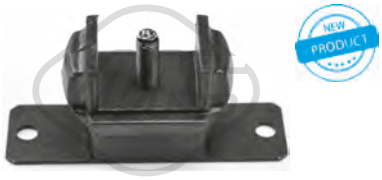

01002
supporto motore [Sx] 0 D-2 D-3 D-100 Multijet 2-120 Multijet 2-140 Natural-150 Multijet 3-160 Multijet 3

oe: 5934176

05265
supporto motore [posteriore] 0 D-2 D-3 D-100 Multijet 2-120 Multijet 2-130 Multijet 2-140 Natural-150 Multijet 3-160 Multijet 3-180 Multijet 3

oe: 1352888080

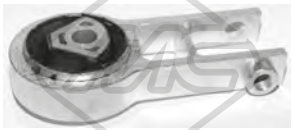

05266
supporto motore [posteriore] 0 D-2 D-3 D-100 Multijet 2-115 Multijet 2-120 Multijet 2-130 Multijet 2-140 Natural-150 Multijet 2

oe: 1352887080 -- 1343631080

05267
supporto motore [posteriore] 0 D-160 Multijet 3

oe: 1344335080

05268
supporto motore [posteriore] 0 D-2 D-3 D-100 Multijet 2-115 Multijet 2-120 Multijet 2-130 Multijet 2-140 Natural-150 Multijet 2-150 Multijet 3-160 Multijet 3-180 Multijet 3

oe: 1348993080

05269
supporto motore [Sx] 2 D-3 D-100 Multijet 2-120 Multijet 2-130 Multijet 2

oe: 71753300 -- 1363378080

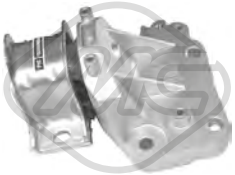

05270
supporto motore [Sx] 0 D-160 Multijet 3

oe: 1347977080 -- 1358696080

05271
supporto motore [Dx] 2 D-3 D-100 Multijet 2-120 Multijet 2-130 Multijet 2

oe: 1358086080 -- 1343242080

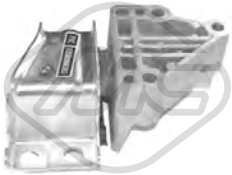

05272
supporto motore [Dx] 0 D-160 Multijet 3

oe: 1343243080 -- 1358088080

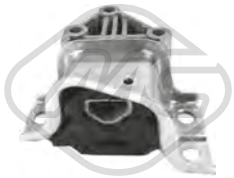

57636
supporto motore [Dx] 2 D-3 D-100 Multijet 2-120 Multijet 2-130 Multijet 2-140 Natural-150 Multijet 2

oe: 1363376080 -- 1358087080

57637
supporto motore [Assale anteriore] 0 D-3 D-150 Multijet 2-150 Multijet 3-160 Multijet 3-180 Multijet 3

oe: 1357186080

02078 Ø 12 mm Ø 38 mm
silentblock braccio sospensione [Assale anteriore bilaterale] 0 D-2 D-3 D-100 Multijet 2-115 Multijet 2-120 Multijet 2-130 Multijet 2-140 Natural-150 Multijet 2-150 Multijet 3-160 Multijet 3-180 Multijet 3
oe: 1313056080 -- 1300720080

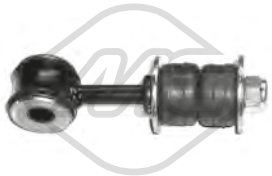

02956 Ø 14 mm L: 137 mm
bielletta barra stabilizzatrice [Assale anteriore] 3 D-120 Multijet 2-130 Multijet 2

oe: 1300716080

05334 Ø 19 mm Ø 38|60 mm
silentblock braccio sospensione [anteriore Assale anteriore bilaterale] 0 D-2 D-3 D-100 Multijet 2-120 Multijet 2-130 Multijet 2-140 Natural-150 Multijet 3-160 Multijet 3
oe: 1352225080 -- 1352228080

05335 Ø 19.5 mm Ø 75 mm
silentblock braccio sospensione [Assale anteriore] 0 D-2 D-3 D-100 Multijet 2-110 Multijet 2-115 Multijet 2-120 Multijet 2-130 Multijet 2-140 Natural-150 Multijet 2-150 Multijet 3-160 Multijet 3-180 Multijet 3
oe: 1352228080 -- 1352226080

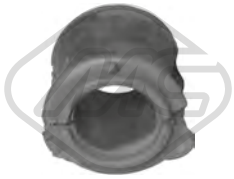

05896 Ø 25 mm
boccola barra stabilizzatrice [Assale anteriore bilaterale] 0 D-2 D-3 D-100 Multijet 2-120 Multijet 2-130 Multijet 2-140 Natural-150 Multijet 3-160 Multijet 3

oe: 1357572080

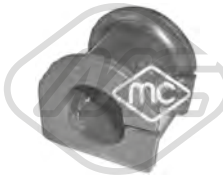

05907 Ø 22 mm
boccola barra stabilizzatrice [Assale post. bilaterale] 0 D-2 D-3 D 4x4-3 D-100 Multijet 2-110 Multijet 2-115 Multijet 2-120 Multijet 2-130 Multijet 2-140 Natural-150 Multijet 2-150 Multijet 3-160 Multijet 3-180
oe: 1369845080 -- 1355449080

05908 L: 100 mm
bielletta barra stabilizzatrice [Assale post. bilaterale] 0 D-2 D-3 D 4x4-3 D-100 Multijet 2-110 Multijet 2-115 Multijet 2-120 Multijet 2-130 Multijet 2-140 Natural-150 Multijet 2-150 Multijet 3-160 Multijet
oe: 1369845080 -- 1355449080

05968 Ø 17 mm Ø 67 mm
silentblock balestra [Assale posteriore anteriore] 0 D-2 D-3 D 4x4-3 D-100 Multijet 2-110 Multijet 2-115 Multijet 2-120 Multijet 2-130 Multijet 2-140 Natural-150 Multijet 2-150 Multijet 3-160 Multijet 3-180
oe: 1356977080 -- 1350080080

05969
silentblock balestra [Assale posteriore] 0 D-2 D-3 D 4x4-3 D-100 Multijet 2-110 Multijet 2-115 Multijet 2-120 Multijet 2-130 Multijet 2-140 Natural-150 Multijet 2-150 Multijet 3-160 Multijet 3-180 Multijet 3
oe: 1356977080 -- 1350080080

06423
barra stabilizzatrice [Assale anteriore] 0 D-2 D-3 D-100 Multijet 2-115 Multijet 2-120 Multijet 2-130 Multijet 2-140 Natural-150 Multijet 2-150 Multijet 3-160 Multijet 3-180 Multijet 3
oe: 1357572080

53141
testina sospensione [Assale anteriore] 0 D-2 D-3 D 4x4-3 D-100 Multijet 2-110 Multijet 2-115 Multijet 2-120 Multijet 2-130 Multijet 2-140 Natural-150 Multijet 2-150 Multijet 3-160 Multijet 3-180 Multijet 3
oe: 53388173 -- 93501837

57542
silentblock braccio sospensione [anteriore] 0 D-2 D-3 D-100 Multijet 2-120 Multijet 2-160 Multijet 3

oe: 1365410080

02957 Ø 95 mm L: 149 mm
tampone ammortizzatore in poliuretano [Assale posteriore]

oe: 1311858080 -- 1311826080

04182 Ø 49 mm Ø 70,5 mm
cuscinetto supporto ammortizzatore [Assale anteriore] 0 D-2 D-3 D-100 Multijet 2-110 Multijet 2-115 Multijet 2-120 Multijet 2-130 Multijet 2-140 Natural-150 Multijet 2-150 Multijet 3-160 Multijet 3-180
oe: 1318573080

04570
supporto ammortizzatore [Assale anteriore Dx] 0 D-2 D-3 D-100 Multijet 2-115 Multijet 2-120 Multijet 2-130 Multijet 2-140 Natural-150 Multijet 2-150 Multijet 3-160 Multijet 3-180 Multijet 3
oe: 1339628080

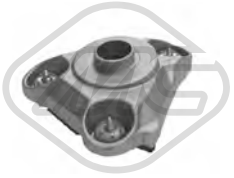

04571
supporto ammortizzatore [Assale anteriore Sx] 0 D-2 D-3 D-100 Multijet 2-115 Multijet 2-120 Multijet 2-130 Multijet 2-140 Natural-150 Multijet 2-150 Multijet 3-160 Multijet 3-180 Multijet 3
oe: 1339629080

© INDUSTRIAL METALCAUCHO, S.L.U.

05274
kit silentblocks supporto posteriore balestra [Assale posteriore] 0 D-2 D-3 D 4x4-3 D-100 Multijet 2-110 Multijet 2-115 Multijet 2-120 Multijet 2-130 Multijet 2-140 Natural-150 Multijet 2-150 Multijet 3-160 Mul-
oe: 5133.27 -- 5133.27

05328
kit cuffia e tampone poliuretano ammortizzatore [Assale anteriore] 0 D-2 D-3 D-100 Multijet 2-115 Multijet 2-120 Multijet 2-130 Multijet 2-140 Natural-150 Multijet 2-150 Multijet 3-160 Multijet 3-180 Multijet
oe: 93501847 -- 50706737

05974
kit supporto ammortizzatore [Assale anteriore Dx] 0 D-2 D-3 D-100 Multijet 2-110 Multijet 2-115 Multijet 2-120 Multijet 2-130 Multijet 2-140 Natural-150 Multijet 2-150 Multijet 3-160 Multijet 3-180 Multijet 3
oe: 1350788080 -- 9405031799

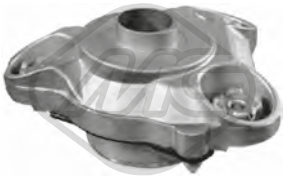

05975
kit supporto ammortizzatore [Assale anteriore Sx] 0 D-2 D-3 D-100 Multijet 2-120 Multijet 2-130 Multijet 2-160 Multijet 3

oe: 1320987080 -- 1350789080

06192
tampone ammortizzatore [Assale posteriore] 0 D-2 D-3 D 4x4-3 D-100 Multijet 2-115 Multijet 2-120 Multijet 2-130 Multijet 2-140 Natural-150 Multijet 2-160 Multijet 3-180 Multijet 3-180 Multijet 2
oe: 1351266080

06506 L: 165 mm
tampone ammortizzatore [Assale post. bilaterale] 0 D-2 D-3 D-100 Multijet 2-110 Multijet 2-115 Multijet 2-120 Multijet 2-130 Multijet 2-140 Natural-150 Multijet 2-150 Multijet 3-160 Multijet 3-180 Multijet 3
oe: 1355891080

Ø 156 mm
N° denti: 35
90101 H: 99.5 mm
mozzo ruota [Assale anteriore] 3 D-120 Multijet 2-130 Multijet 2

oe: 1346652080 -- 1328053080

Ø 139 mm
N° denti: 35
90105 H: 103 mm
mozzo ruota [Assale anteriore bilaterale] 0 D-2 D-3 D 4x4-3 D-100 Multijet 2-110 Multijet 2-115 Multijet 2-120 Multijet 2-130 Multijet 2-140 Natural-150 Multijet 3-150 Multijet 2-160 Multijet 3-180 Multijet 3
oe: 93502106 -- 51753218

Ø 156 mm
N° denti: 35
90106 H: 103 mm
mozzo ruota [Assale anteriore bilaterale] 0 D-2 D-3 D 4x4-3 D-100 Multijet 2-110 Multijet 2-115 Multijet 2-120 Multijet 2-130 Multijet 2-140 Natural-150 Multijet 2-150 Multijet 3-160 Multijet 3-180 Multijet 3
oe: 51750868

Ø 160 mm
90153 H: 94 mm
mozzo ruota [Assale posteriore] 3 D-130 Multijet 2

oe: 51754941

74140 Ø 90 mm
cuscinetto ruota [Assale anteriore] 0 D-2 D-3 D 4x4-3 D-100 Multijet 2-110 Multijet 2-115 Multijet 2-120 Multijet 2-130 Multijet 2-140 Natural-150 Multijet 2-150 Multijet 3-160 Multijet 3-180 Multijet 3
oe: 1606374680 -- 51745702

Ø 29 - 82 mm
01214 kit **00214**
kit cuffia trasmissione [sul lato del cambio Assale anteriore bilaterale] 0 D-3 D-120 Multijet 2-130 Multijet 2-140 Natural-160 Multijet 3-180 Multijet 3

oe: 3287C4 -- 3287.C4

Ø 29 - 97 mm
01225 kit **00225**
kit cuffia trasmissione [lato ruota Assale anteriore bilaterale]

oe: 1488277080 -- 9564478680

Ø 29 - 77 mm
01226 kit **00226**
kit cuffia trasmissione [sul lato del cambio Assale anteriore bilaterale]

oe: 3287C3 -- 3287C1

Ø 33 - 110 mm
01391 kit **00391**
kit cuffia trasmissione [lato ruota] 2 D-3 D-100 Multijet 2-120 Multijet 2-130 Multijet 2

oe: 71771155 -- 71771154

Ø 29 - 102 mm
01750 kit **00750**
kit cuffia trasmissione [lato ruota] 3 D-120 Multijet 2

oe: 3293.E2 -- 3293.E2

Ø 27 - 98 mm
11056 kit **10056**
kit cuffia trasmissione [lato ruota Assale anteriore bilaterale] 2 D-3 D-100 Multijet 2-120 Multijet 2-130 Multijet 2

oe: 46308480 -- 46308383

Ø 14 - 55 mm
01215 kit **00215**
kit cuffia cremagliera sterzo [Assale anteriore bilaterale] 0 D-2 D-3 D-100 Multijet 2-110 Multijet 2-115 Multijet 2-120 Multijet 2-130 Multijet 2-140 Natural-150 Multijet 2-150 Multijet 3-160 Multijet 3-180
oe: 4066.86 -- 406686

© INDUSTRIAL METALCAUCHO, S.L.U.

04439 Ø 139 mm - 5 N° alette
puleggia smorzatore con antivibrante 3 D-130 Multijet 2

oe: 0515.K8 -- 0515.K8

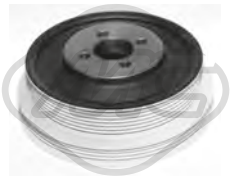

05042 Ø 144 - 165 mm - 4|7 N° alette
puleggia smorzatore senza antivibrante 3 D-120 Multijet 2-130 Multijet 2-150 Multijet 2

oe: 504076697 -- 504012367

05250 Ø 144 - 167 mm - 4|6 N° alette
puleggia smorzatore con antivibrante 2 D-100 Multijet 2

oe: 0515S9 -- 1539837

06151 Ø 145 - 165 mm - 4|6 N° alette
puleggia smorzatore con antivibrante 0 D-150 Multijet 3-160 Multijet 3-180 Multijet 3

oe: 504048057

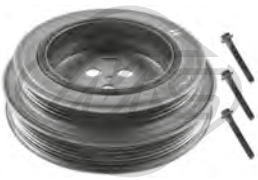

15250 Ø 144 - 167 mm - 4|6 N° alette
kit albero motore con antivibrante 2 D-100 Multijet 2

oe: 0515S9 -- 1539837

05406 Ø 8 mm Ø 31|65 mm
cuscinetto tendicinghia 2 D-3 D-100 Multijet 2-120 Multijet 2

oe: XS7E19A216AD -- XS7E19A216AC

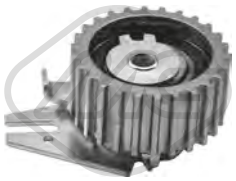

57142 Ø 65,0 mm
cuscinetto tendicinghia 0 D-115 Multijet 2

oe: 7778565 -- 71747799

57160 Ø 10,0 mm Ø 53,0 mm
cuscinetto tendicinghia 0 D-115 Multijet 2

oe: 55187100 -- 71771498

06172
kit catena distribuzione 0 D-140 Natural-150 Multijet 3-160 Multijet 3

oe: 504019915 -- 504019914

06176
kit catena distribuzione 3 D-130 Multijet 2

oe: 504013619 -- 504068388

07104
kit catena distribuzione 2 D-100 Multijet 2

oe: 9659679980 -- 9675805880

07117
kit catena distribuzione 2 D-100 Multijet 2

oe: 1704087 -- 1704067

81163 L: 1145/883+1048/788 mm
cavo cambio 2 D-3 D-3 D 4x4-100 Multijet 2-120 Multijet 2-130 Multijet 2

oe: 55238493 -- 55208346

81163O L: 1145/883+1048/788 mm
cavo cambio 2 D-3 D-3 D 4x4-100 Multijet 2-120 Multijet 2-130 Multijet 2

oe: 55238493 -- 55208346

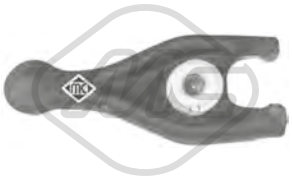

05259
forcella frizione 2 D-100 Multijet 2

oe: 9808513380 -- 9808513380

05273 Ø 23 mm L: 87 mm
guida frizione 2 D-100 Multijet 2

oe: 9655315780

02199
supporto marmitta 0 D-3 D-110 Multijet 2-115 Multijet 2-130 Multijet 2-150 Multijet 2-180 Multijet 3

oe: 51854824

05533
supporto marmitta [centro] 0 D-2 D-100 Multijet 2-160 Multijet 3

oe: 46546376 -- 46529211

© INDUSTRIAL METALCAUCHO, S.L.U.

05559
supporto marmitta 0 D-2 D-3 D-100 Multijet 2-120 Multijet 2-130 Multijet 2-150 Multijet 3-160 Multijet 3

oe: 46742184

05560
supporto marmitta [posteriore] 0 D-115 Multijet 2

oe: 55702862 -- 55702863

02073
pompa tergicristalli 0 D-2 D-3 D 4x4-3 D-100 Multijet 2-110 Multijet 2-115 Multijet 2-120 Multijet 2-130 Multijet 2-140 Natural-150 Multijet 2-150 Multijet 3-160 Multijet 3-180 Multijet 3
oe: 71740987

50217 L: 960 mm
sensore velocità ruota - ABS Sensore attivo [Assale post. bilaterale] 0 D-2 D-3 D 4x4-3 D-100 Multijet 2-110 Multijet 2-115 Multijet 2-120 Multijet 2-130 Multijet 2-140 Natural-150 Multijet 2-150 Multijet
oe: 51787753 -- 51725100

50218 L: 1060|1140 mm
sensore velocità ruota - ABS Sensore attivo [Assale anteriore bilaterale] 0 D-2 D-3 D 4x4-3 D-100 Multijet 2-110 Multijet 2-115 Multijet 2-120 Multijet 2-130 Multijet 2-140 Natural-150 Multijet 2-150 Multijet
oe: 51725099

80851O L: 1908/1596 mm
cavo freno [anteriore] 0 D-2 D-3 D-100 Multijet 2-115 Multijet 2-120 Multijet 2-130 Multijet 2-140 Natural-150 Multijet 2-150 Multijet 3-160 Multijet 3-180 Multijet 3
oe: 4746.47 -- 4745.Z9

80852O L: 2296/1981 mm
cavo freno [anteriore] 0 D-2 D-3 D-100 Multijet 2-115 Multijet 2-120 Multijet 2-130 Multijet 2-140 Natural-150 Multijet 2-160 Multijet 3-180 Multijet 3

oe: 4746.48 -- 4746.27

80853O L: 2648/2335 mm
cavo freno [anteriore] 0 D-2 D-3 D-100 Multijet 2-110 Multijet 2-115 Multijet 2-120 Multijet 2-130 Multijet 2-140 Natural-150 Multijet 2-160 Multijet 3-180 Multijet 3
oe: 4746.50 -- 474650

80854O L: 2910/2598 mm
cavo freno [anteriore] 0 D-2 D-3 D-100 Multijet 2-115 Multijet 2-120 Multijet 2-130 Multijet 2-140 Natural-150 Multijet 2-160 Multijet 3-180 Multijet 3

oe: 4746.49 -- 4745.28

80855O L: 1390/1075 mm
cavo freno [Dx] 0 D-2 D-3 D-100 Multijet 2-110 Multijet 2-115 Multijet 2-120 Multijet 2-130 Multijet 2-140 Natural-150 Multijet 2-150 Multijet 3-160 Multijet 3-180 Multijet 3
oe: 4746.17 -- 474617

80856O L: 1485/1168 mm
cavo freno [Dx] 0 D-2 D-3 D-100 Multijet 2-110 Multijet 2-115 Multijet 2-120 Multijet 2-130 Multijet 2-140 Natural-150 Multijet 2-160 Multijet 3-180 Multijet 3
oe: 4746.18 -- 1348980080

© INDUSTRIAL METALCAUCHO, S.L.U.

SISTEMA DI RAFFREDDAMENTO

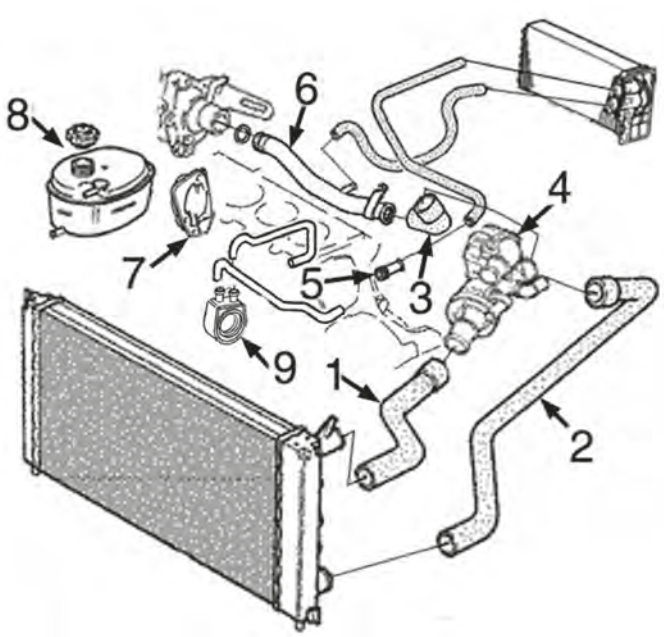

motore 1.7D Diesel (atmosferico):

1	05703	manicotto superiore radiatore
2	09421	manicotto inferiore radiatore
3	07354	manicotto dal tubo metallico alla scatola termostato
6	03218	tubo acqua metallico
7	04619	flangia alluminio pompa acqua
8	03848	tappo vaschetta espansione 1,40 bar
	03850	vaschetta espansione

C35M418M4533M4534CAP1 FIAT FIORINO I 10/1982 - 05/2001

SISTEMA DI RAFFREDDAMENTO

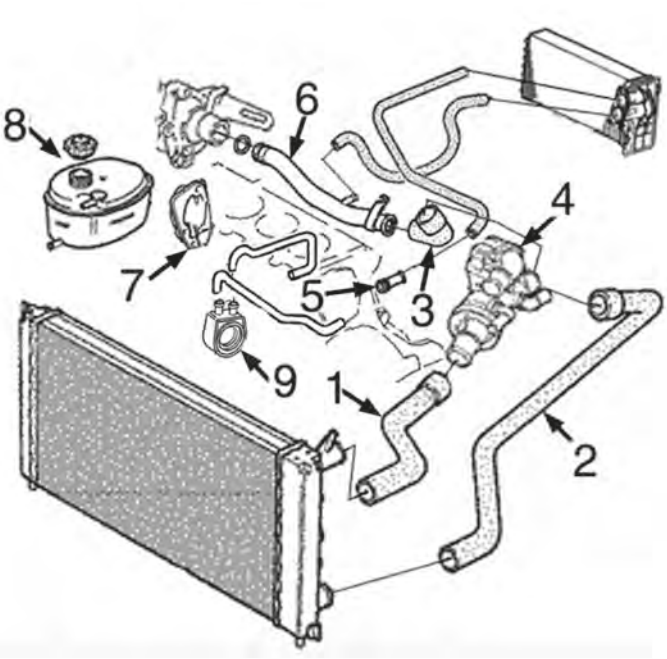

motore 1.7TDS TurboDiesel:

1	09378	manicotto superiore radiatore
2	09379	manicotto inferiore radiatore
4	03757	scatola termostato
6	03096	tubo acqua metallico
7	04619	flangia alluminio pompa acqua
8	03848	tappo vaschetta espansione 1,40 bar
	03850	vaschetta espansione

C35M418M4533M4534CAP2 FIAT FIORINO I 10/1982 - 05/2001

03015
tubo acqua 75 1.5

oe: 82378912

03021
tubo acqua 1.4-1.6-70 1.4-75 1.6

oe: 7596811

03096
tubo acqua 1.7 D-1.7 TD-60 1.7 D-65 1.7 TD

oe: 7721394

© INDUSTRIAL METALCAUCHO, S.L.U.

03218
tubo acqua 1.7 D-60 1.7 D

oe: 7711780

03740 Pressione [bar]: 1
tappo vaschetta acqua 1.3-1.4-1.6-1.7 D-1.7 TD-60 1.1-60 1.7 D-65 1.7 TD-70 1.3-70 1.4-75 1.5-75 1.6

oe: 46402982 -- 60810755

03757
scatola termostato 80 °C 1.3 D-1.7 D-1.7 TD-60 1.7 D

oe: 7625346

03848 Pressione [bar]: 1.4
tappo vaschetta acqua 1.3-1.4-1.6-1.7 D-1.7 TD-60 1.1-60 1.7 D-65 1.7 TD-70 1.3-70 1.4-75 1.5-75 1.6

oe: 60654688 -- 60665757

03850
vaschetta espansione 1.7 D-1.7 TD-60 1.7 D-65 1.7 TD

oe: 7509153

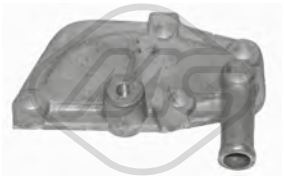

04619
coperchio tappo alluminio della testata 1.7 D-1.7 TD-60 1.7 D-65 1.7 TD

oe: 7728241 -- 5932811

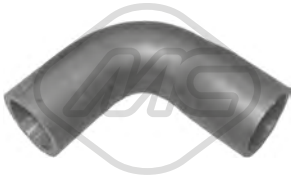

05118 Ø 32|36 mm L: 150 mm
manicotto dal termostato alla pompa 75 1.5

oe: 7604290 -- 7533916

05703
manicotto radiatore [inferiore] 1.7 D-60 1.7 D

oe: 82419567 -- 5938966

07354
manicotto dal termostato alla pompa 1.7 D-60 1.7 D

oe: 7683628 -- 7683627

07459
manicotto radiatore 65 1.7 TD

oe: 7736673

08011
manicotto radiatore [Superiore] 1.0

oe: 1336499

08819
manicotto dal tubo metallico al termostato

oe: 7721395 -- 60812417

09378
manicotto radiatore [Superiore] 1.7 TD-65 1.7 TD

oe: 50010245

09379
manicotto radiatore [inferiore] 1.7 TD-65 1.7 TD

oe: 50010244

09421
manicotto radiatore [inferiore] 1.7 D-60 1.7 D

oe: 7769977

30297
flangia termostato 85 °C 75 1.5

oe: 7671375 -- 7671373

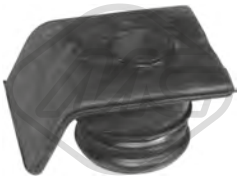

02742 Ø 20 mm Ø 38 mm L: 61 mm
tappo olio motore 1.4-1.6-70 1.4-75 1.6

oe: 7713649 -- 7589575

05917
coppa olio 60 1.1

oe: 7762432

© INDUSTRIAL METALCAUCHO, S.L.U.

00675 Dimensioni filettatura: 22x1.5
tappo coppa olio 1.3-1.3 D-1.4-1.6-1.7 D-1.7 TD-60 1.7 D-60 1.1-65 1.7 TD-70 1.3-70 1.4-75 1.5-75 1.6

oe: 7740368 -- 7734022

00676 Dimensioni filettatura: 22x1.5
tappo coppa olio 1.3-1.3 D-1.4-1.6-1.7 D-1.7 TD-60 1.7 D-60 1.1-65 1.7 TD-70 1.3-70 1.4-75 1.5-75 1.6

oe: 7740368 -- 7734022

00245
gommina asta livello olio 1.0-1.3 D-1.4-1.6-70 1.4-75 1.5-75 1.6

oe: 4328493 -- 4102056

08167
manicotto sfiato 1.7 D-60 1.7 D

oe: 7553019 -- 4368408

07287
manicotto serbatoio 1.0-1.3 D

oe: 4362764

SOSPENSIONE ANTERIORE e SUPPORTI MOTORE

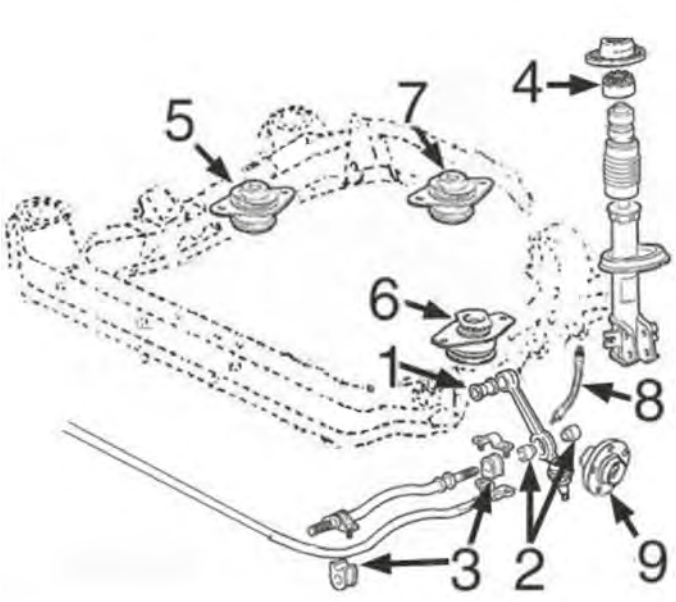

1	05607	silentblock braccio sospensione anteriore
3	05620	kit boccola barra stabilizzatrice
4	04205	supporto ammortizzatore anteriore
5	05617	supporto motore destro
6	05617	supporto motore sinistro
7	05618	supporto motore posteriore
9	90113	mozzo ruota anteriore

C35M418M4533M4534SOPDP1 FIAT FIORINO I 10/1982 - 05/2001

© INDUSTRIAL METALCAUCHO, S.L.U.

SOSPENSIONE POSTERIORE

2	04985	silentblock posteriore balestra posteriore
3	05726	supporto balestra completo

C35M418M4533M4534SOPTP1 FIAT FIORINO I 10/1982 - 05/2001

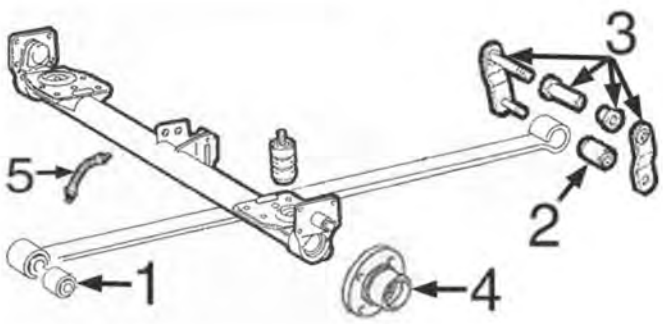

05617
supporto motore [bilaterale] 60 1.7 D-65 1.7 TD

oe: 7587674

05618
supporto motore [posteriore] 60 1.7 D-65 1.7 TD-75 1.5

oe: 7587675

06232
supporto motore [Superiore] 1.4-70 1.4

oe: 51782160

00140 Ø 17 mm
boccola braccio sospensione [Assale anteriore] 1.0-1.3 D-1.3-60 1.7 D-60 1.1-70 1.3-75 1.5

oe: 4240587 -- 4207922

00269 Ø 10 mm
silentblock braccio sospensione [Assale anteriore] 1.0-1.3-1.3 D-1.4-1.6-1.7 D-1.7 TD

oe: SE127156137A

00459 Ø 12 mm Ø 36 mm
silentblock braccio sospensione [interno Assale anteriore] 1.3-60 1.1-75 1.5

oe: 4288726 -- 7558982

05607 Ø 10 mm Ø 28.2 mm
silentblock braccio sospensione [Assale anteriore] 1.3-1.3 D-1.4-1.6-1.7 D-1.7 TD-60 1.7 D-60 1.1-65 1.7 TD-70 1.4-70 1.3-75 1.5-75 1.6

oe: 7674701

05619 Ø 14 mm
kit silentblock centrale braccio sospensione [Assale anteriore] 1.3-1.3 D-1.4-1.6-1.7 D-1.7 TD-60 1.1-60 1.7 D-65 1.7 TD-70 1.3-70 1.4-75 1.5-75 1.6

oe: 7550274 -- 7550273

05620 Ø 22 mm
kit boccole barra stabilizzatrice [Assale anteriore] 1.3-1.4-1.6-1.7 D-1.7 TD-60 1.1-60 1.7 D-65 1.7 TD-70 1.3-70 1.4-75 1.5-75 1.6

oe: 7757874 -- 7692557

© INDUSTRIAL METALCAUCHO, S.L.U.

00661
supporto ammortizzatore [Assale posteriore] 1.7 D-1.7 TD-60 1.7 D-65 1.7 TD-70 1.4

oe: 5960254 -- 05960254

04205
supporto ammortizzatore [Assale anteriore] 1.0-1.3-1.3 D-1.4-1.6-1.7 D-1.7 TD-60 1.7 D-60 1.1-65 1.7 TD-70 1.4-70 1.3-75 1.5-75 1.6

oe: 5968311 -- 05968311

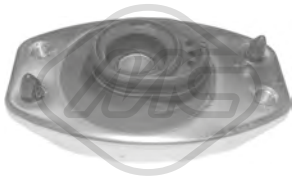

04980
supporto ammortizzatore [Assale anteriore] 60 1.7 D

oe: 7775940

04985 Ø 14.7 mm Ø 34.5 mm
silentblock balestra [inferiore] 1.3-1.4-1.6-1.7 D-1.7 TD-60 1.1-60 1.7 D-65 1.7 TD-70 1.3-70 1.4-75 1.5-75 1.6

oe: 46473041

05726
supporto balestra [Assale posteriore] 1.4-1.6-1.7 TD-1.7 D-65 1.7 TD-70 1.4-75 1.6

oe: 4393547 -- 7754550

06402
tampone ammortizzatore [Assale anteriore] 1.4-1.6-1.7 TD-1.7 D-60 1.7 D-65 1.7 TD-70 1.4-75 1.6

oe: 7521937

Ø 117 mm
N° denti: 22
90002 H: 77 mm
mozzo ruota [Assale anteriore] 1.4-1.7 D-60 1.1-60 1.7 D-70 1.3-75 1.5

oe: 7591328 -- 4390949

Ø 116 mm
N° denti: 22
90113 H: 77 mm
mozzo ruota [Assale anteriore] 1.4-1.6-1.7 D-1.7 TD

oe: 7522385 -- 46798592

96017 L: 436 mm
tubo freno [Assale anteriore bilaterale] 1.0-1.3 D

oe: 5986578 -- 5966685

96539 L: 385 mm
tubo freno [Assale anteriore bilaterale] 1.3-1.4-1.6-1.7 D-1.7 TD

oe: 50008743 -- 7725169

Ø 25 - 64 mm
00176
cuffia semiasse [sul lato del cambio]

oe: 4333088

Ø 30 - 73 mm
00349
cuffia lato cambio [sul lato del cambio]

oe: 7621245

Ø 23 - 69 mm
00568
cuffia lato cambio [sul lato del cambio] 1.0-1.3-1.3 D-60 1.1-75 1.5

oe: 92601255

Ø 23 - 81 mm
00622
cuffia lato cambio [sul lato del cambio] 1.0-1.3-1.3 D-60 1.1-75 1.5

oe: 92601366

Ø 30 - 80 mm
01054 kit **00583**
kit cuffia trasmissione [sul lato del cambio Assale anteriore bilaterale] 1.4-1.6-60 1.7 D-70 1.4-75 1.6

oe: 7625541

Ø 24.5 - 80 mm
01120 kit
kit cuffia trasmissione [sul lato del cambio Assale anteriore bilaterale] 1.4-1.6-70 1.4-75 1.6

oe: 46307784

Ø 20 - 65 mm
01154 kit **00154**
kit cuffia trasmissione [sul lato del cambio Assale anteriore bilaterale] 65 1.7 TD

oe: 7715294

Ø 22 - 74 mm
01157 kit **00157**
kit cuffia trasmissione [lato ruota Assale anteriore bilaterale] 1.6-1.7 D-1.7 TD-65 1.7 TD-75 1.6

oe: 46307555 -- 46307575

© INDUSTRIAL METALCAUCHO, S.L.U.

Ø 21 - 65 mm

01179 kit **00179**

kit cuffia trasmissione [lato ruota Assale anteriore bilaterale] 70 1.4

oe: 7682886

Ø 20 - 68 mm

01514 kit **00514**

kit cuffia trasmissione [lato ruota Assale anteriore bilaterale]

oe: 5987092

Ø 30 - 80 mm

01583 kit **00583**

kit cuffia trasmissione [sul lato del cambio Assale anteriore bilaterale] 1.4-1.6-70 1.4-75 1.6

oe: 7625541

Ø 30 - 73 mm

01599 kit

kit cuffia trasmissione [sul lato del cambio] 1.4-1.6-1.7 TD-1.7 D-60 1.7 D-70 1.4-75 1.6

oe: 7921245

Ø 20 - 68 mm

11103 kit **10103**

kit cuffia trasmissione [lato ruota Assale anteriore bilaterale] 1.3-1.4-1.6-1.7 D-1.7 TD-60 1.1-60 1.7 D-65 1.7 TD-70 1.3-70 1.4-75 1.5-75 1.6

oe: 7509702

Ø 10 - 25 mm

01257 kit **00257**

kit cuffia cremagliera sterzo 1.4-1.6-60 1.7 D-65 1.7 TD-70 1.3-70 1.4-75 1.6

oe: 7583243 -- 4371156

Ø 10 - 42 mm

01258 kit **00258**

kit cuffia cremagliera sterzo [Assale anteriore Sx] 1.0-1.3-1.3 D-1.4-1.6-1.7 D-1.7 TD-60 1.7 D-60 1.1-65 1.7 TD-70 1.4-70 1.3-75 1.5-75 1.6

oe: 7583242 -- 4371155

Ø 10 - 48 mm

01758 kit **00758**

kit cuffia cremagliera sterzo [Sx] 1.3-1.4-1.6-1.7 D-1.7 TD-60 1.1-60 1.7 D-65 1.7 TD-70 1.3-70 1.4-75 1.5-75 1.6

oe:

Ø 10 - 55 mm

11010 kit **10010**

kit cuffia cremagliera sterzo [Assale anteriore bilaterale] 1.4-1.6-60 1.7 D-65 1.7 TD-70 1.4-75 1.6

oe: 7075793 -- 9950650

00289 Ø 21.5 mm Ø 28 mm

boccola cremagliera sterzo 1.0-1.3-1.3 D-60 1.1-75 1.5

oe: 4330731

03883 Ø 22 mm

boccola cremagliera sterzo [Assale anteriore] 1.0-1.3-1.3 D-1.7 D-60 1.1-60 1.7 D-70 1.3-75 1.5

oe: 7594872

04011

boccola rinvio asta cambio 1.0-1.3-1.3 D-1.4-1.6-1.7 D-1.7 TD-60 1.7 D-60 1.1-65 1.7 TD-70 1.4-70 1.3-75 1.5-75 1.6

oe: 4259848

00411 L: 65 mm

copripedale freno e frizione 1.0-1.3 D

oe: 4144275

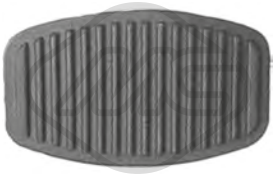

00413

copripedale freno e frizione 1.3-1.4-1.6-1.7 D-1.7 TD-60 1.7 D-60 1.1-65 1.7 TD-70 1.3-70 1.4-75 1.5-75 1.6

oe: 7568442 -- 71736224

00477

kit anelli base leva cambio 1.0-1.3 D

oe: 4438297 -- 4318468

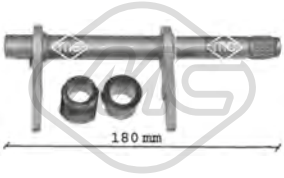

05708 L: 180 mm

forcella frizione 1.4-1.6-1.7 D-1.7 TD

oe: 46784964 -- 46784963

05714 Ø 25 mm

guida frizione 60 1.7 D-65 1.7 TD-70 1.4-75 1.6

oe: 46411117

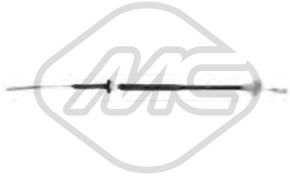

81084 L: 650/375 mm

cavo frizione manuale 1.3-1.7 D-60 1.1-60 1.7 D-70 1.3-75 1.5

oe: 5963181 -- 4963181

© INDUSTRIAL METALCAUCHO, S.L.U.

81099 L: 647/302 mm
cavo frizione manuale 1.3-1.7 D-60 1.1-60 1.7 D-70 1.3-75 1.5

oe: 7515915

81110 L: 644/293 mm
cavo frizione manuale 1.3-60 1.1-60 1.7 D-70 1.3-75 1.5

oe: 7520132 -- 50007676

81115 L: 690/235 mm
cavo frizione manuale 1.4-1.6-1.7 D-60 1.7 D-70 1.4-75 1.6

oe: 7521110

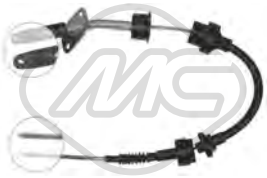

81121 L: 678/220 mm
cavo frizione manuale 1.4-1.6-1.7 D-1.7 TD-60 1.7 D-65 1.7 TD-70 1.3-70 1.4-75 1.6

oe: 50017346 -- 50007727

81124 L: 698/215 mm
cavo frizione manuale 1.4-1.6-1.7 TD-1.7 D-60 1.7 D-65 1.7 TD-70 1.4-75 1.6

oe: 50011681

00156
supporto marmitta 1.0-1.3 D

oe: 4312280 -- 4306054

00207
supporto marmitta 60 1.1-60 1.7 D-65 1.7 TD-70 1.3-70 1.4-75 1.5-75 1.6

oe: SE138115503A -- 4387293

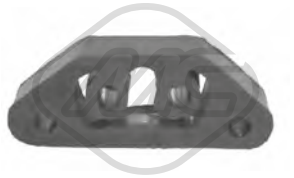

00280
supporto marmitta 1.3-1.4-1.6-60 1.1-70 1.4-70 1.3-75 1.5-75 1.6

oe: 60586017 -- 60624931

00390
fascetta tubo marmitta 1.0

oe: 4214978

00756
gommino ammortizzatori posteriori [Assale posteriore] 1.0-1.3-1.3 D-1.4-1.6-1.7 D-1.7 TD-60 1.7 D-60 1.1-65 1.7 TD-70 1.4-70 1.3-75 1.5-75 1.6

oe: 4227114

02720
supporto marmitta [anteriore] 1.3-1.4-1.6-1.7 TD-1.7 D-65 1.7 TD-70 1.3-70 1.4-75 1.6

oe: 7527810

© INDUSTRIAL METALCAUCHO, S.L.U.

SISTEMA DI RAFFREDDAMENTO

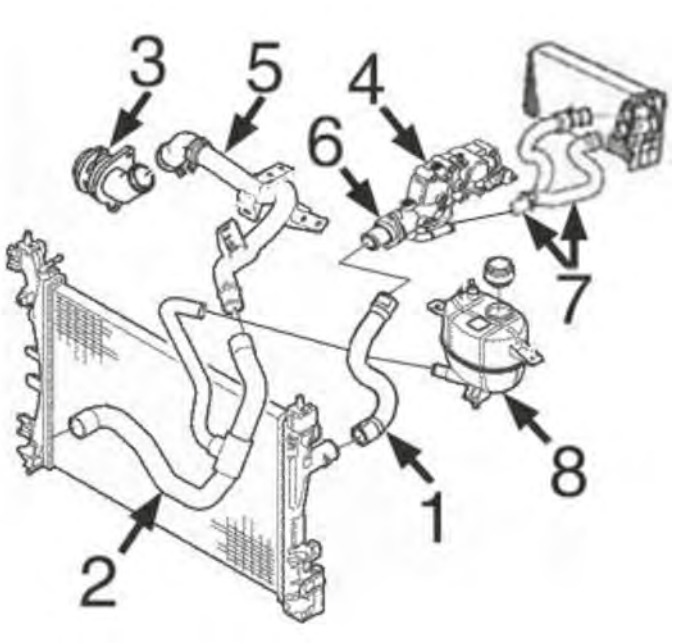

C35M7805M7383CAP1 FIAT FIORINO II - QUBO 02/2008 -

motore benzina 1.4/8v (PSA):

8	03795	tappo vaschetta espansione
	03874	vaschetta espansione

SISTEMA DI RAFFREDDAMENTO

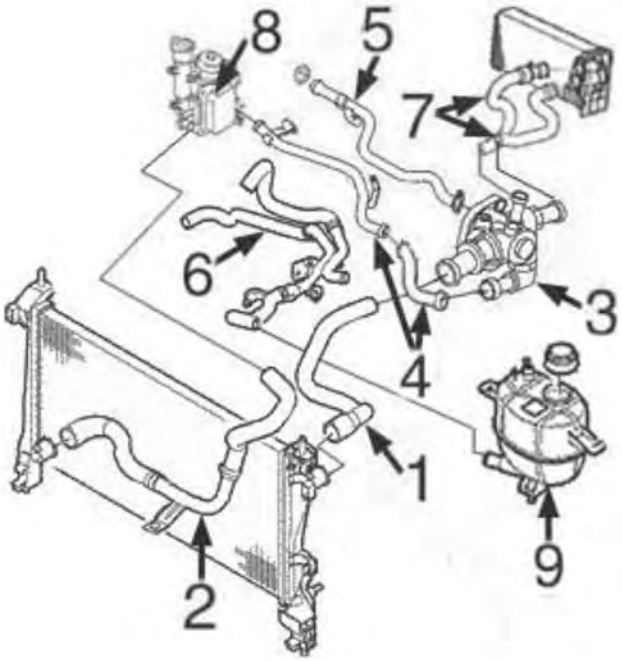

C35M7805M7383CAP2 FIAT FIORINO II - QUBO 02/2008 -

motore diesel 1.3MJTD (FIAT):

3	03886	scatola termostato
4	03215	tubo metallico dal termostato allo scambiatore
5	03214	tubo metallico alla pompa acqua
8	05731	scambiatore di calore acqua/olio
9	03795	tappo vaschetta espansione
	03874	vaschetta espansione

SFIATO OLIO MOTORE

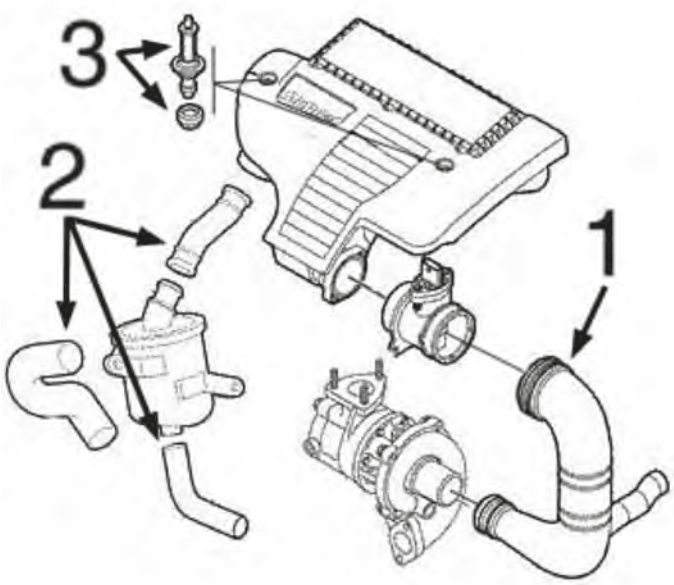

motore 1.3MJTD:

1	03875	manicotto dal filtro aria al turbo
2	09386	kit 3 manicotti di sfiato
3	05662	kit bullone fissaggio coperchio motore

C35M7805M7383DESVP1 FIAT FIORINO II - QUBO 02/2008 -

03204
tubo acqua

oe: 9640621780

03214
tubo acqua 1.3 JTD

oe: 55195662 -- 55202215

03215
tubo acqua 1.3 JTD

oe: 73500432 -- 55188299

03641
flangia termostato

oe: 9640868280 -- 1206.96

03791
flangia acqua 1.4

oe: 9654775080

03795 Pressione [bar]: 1,4
tappo vaschetta acqua 1.3 JTD-1.4-1.4 Natural

oe: 46799364

03852
scatola termostato 88 °C QUBO 1.4 Natural

oe: 55202371 -- 55194029

03874
vaschetta espansione 1.3 JTD-1.4

oe: 51780710

03886
scatola termostato 88 °C 1.3 JTD

oe: 55224022 -- 55202373

© INDUSTRIAL METALCAUCHO, S.L.U.

03933
flangia termostato 103 °C

oe: 1336Z2 -- 1336Z2

07315
manicotto radiatore 1.3 JTD

oe: 51780677

07318
manicotto radiatore 1.3 JTD

oe: 51780680

07339
manicotto radiatore 1.3 JTD

oe: 55180038 -- 55184653

07392
manicotto radiatore [Superiore] 1.3 JTD

oe: 51856667 -- 51915406

07458
manicotto radiatore 1.3 JTD

oe: 51856669 -- 51915407

07462
manicotto radiatore [inferiore] 1.3 JTD

oe: 51906921 -- 51915408

07686
manicotto turbo 1.3 JTD

oe: 55240932 -- 55256544

08236 Ø 13 mm Ø 21 mm L: 75 mm
manicotto acqua [Pompa acqua] 1.3 JTD

oe: 55209535 -- 73501357

97792
manicotto radiatore [inferiore] 1.3 JTD-1.4

oe: 51780679

07333
manicotto radiatore 1.3 JTD

oe: 51780781

07337
manicotto radiatore 1.3 JTD

oe: 51780673

03639
tappo olio motore

oe: 9656384880

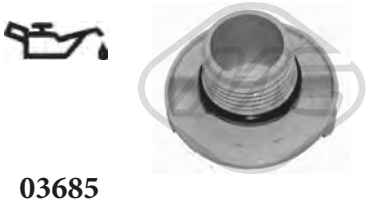

03685
tappo olio motore 1.3 JTD

oe: 55197222 -- 73501331

03837 Ø 80 mm
coperchio filtro olio 1.3 JTD

oe: 73500070

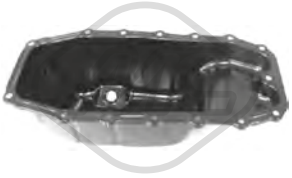

05915
coppa olio 1.3 JTD

oe: 55197679 -- 46743794

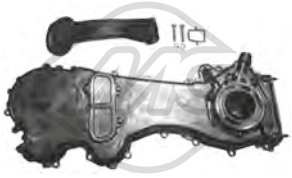

06581
coperchio distribuzione 1.3 JTD

oe: 55232196 -- 71771635

00675 Dimensioni filettatura: 22x1.5
tappo coppa olio 1.4 Natural

oe: 7740368 -- 7734022

© INDUSTRIAL METALCAUCHO, S.L.U.

00676 Dimensioni filettatura: 22x1.5
tappo coppa olio 1.4 Natural

oe: 7740368 -- 7734022

05106 Dimensioni filettatura: 22x150
tappo coppa olio 1.3 JTD

oe: 46823517 -- 46823509

05731
scambiatore di calore 1.3 JTD

oe: 55197216 -- 73500434

39093
scambiatore di calore 1.3 JTD

oe: 1616315180 -- 1616315280

09970
manicotto ventilazione olio 1.3 JTD

oe: 55185384

04593 L: 490 mm
asta livello olio 1.4

oe: 9651347480 -- 1174.82

05504 L: 660 mm
asta livello olio 1.3 JTD

oe: 55191259

39157 L: 465 mm
asta livello olio 1.4-1.4 Natural

oe: 55191676 -- 46551164

39166 L: 660 mm
asta livello olio 1.3 JTD

oe: 55264109

09386
kit manicotti sfiato olio 1.3 JTD

oe: 55185374 -- 55191438

Tipo funzionamento: elettrico
93044 N° raccordi: 2
valvola EGR con guarnizioni 1.3 JTD

oe: 71793408 -- 71788550

06585
kit iniezione 8 pezzi 1.3 JTD

oe: 73500415 -- 55205036

92023
kit tubi alimentazione carburante 1.3 JTD

oe: 51782245

92031
tubo carburante 1.3 JTD

oe: 51782245

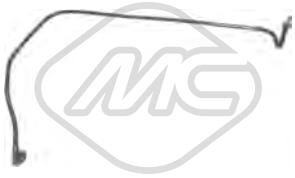

92032
tubo carburante 1.3 JTD

oe: 51782245

92049
tubo carburante 1.3 JTD

oe: 55245385

© INDUSTRIAL METALCAUCHO, S.L.U.

SISTEMA DI ALIMENTAZIONE ARIA e TURBO

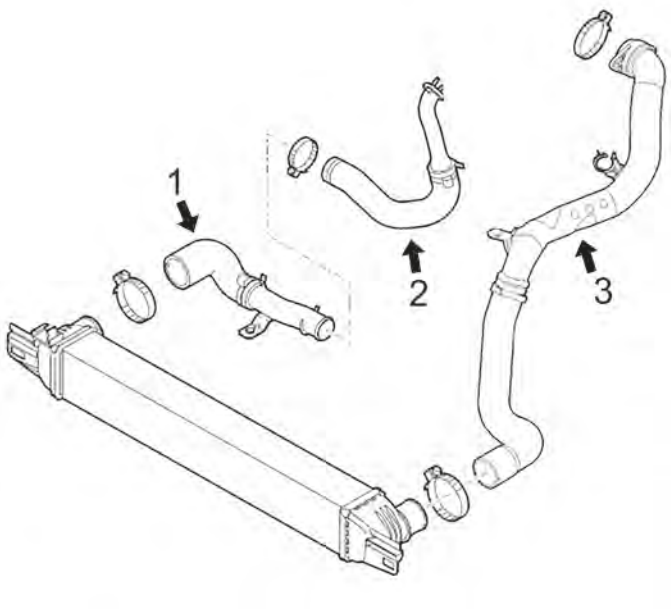

motore 1.3MJTD

1	09615	manicotto flessibile intercooler 75-95CV
2	09613	manicotto flessibile turbo 95CV
3	09614	manicotto flessibile aspirazione 75-95CV

C35M7805M7383TURBOP1 FIAT FIORINO II - QUBO 02/2008 -

03875
tubo flessibile aria 1.3 JTD

oe: 51848880 -- 55193853

06502
tubo flessibile aria [entrata] 1.4-1.4 Natural

oe: 51785976

09613
manicotto turbo 1.3 JTD

oe: 51856675 -- 52029641

09614
manicotto flessibile immissione 1.3 JTD

oe: 51856679 -- 51899541

09615
manicotto turbo 1.3 JTD

oe: 51856677

09858 Ø 14,5 mm L: 225 mm
tubo flessibile aria FIORINO 1.4-1.4 Natural

oe: 71740824 -- 71765468

09860
tubo flessibile aria 1.3 JTD

oe: 51780676

09894
manicotto turbo 1.3 JTD

oe: 51792848

09901
manicotto turbo 1.3 JTD

oe: 51780785

© INDUSTRIAL METALCAUCHO, S.L.U.

09908
manicotto turbo 1.3 JTD

oe: 51780784

09931
manicotto aspirazione filtro aria QUBO 1.3 JTD

oe: 51897150

84058
cavo acceleratore 1.3 JTD-1.4-1.4 Natural

oe: 77365544 -- 77364398

SOSPENSIONE ANTERIORE e SUPPORTI MOTORE

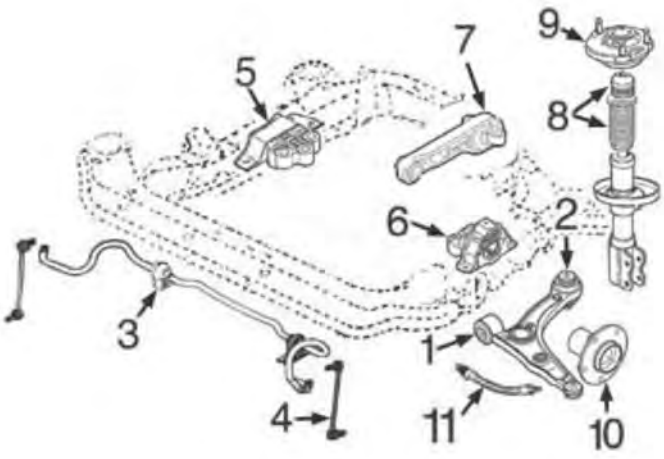

motore benzina 1.4/8v (PSA):

1	05345	silentblock braccio sospensione anteriore
3	05681	boccola barra stabilizzatrice
5	05680	supporto motore destro
7	05674	supporto motore posteriore
8	05606	kit coperchio e paracolpo sospensione
9	05677	supporto ammortizzatore anteriore destro
	05678	supporto ammortizzatore anteriore sinistro

C35M7805M7383SOPDP1 FIAT FIORINO II - QUBO 02/2008 -

SOSPENSIONE ANTERIORE e SUPPORTI MOTORE

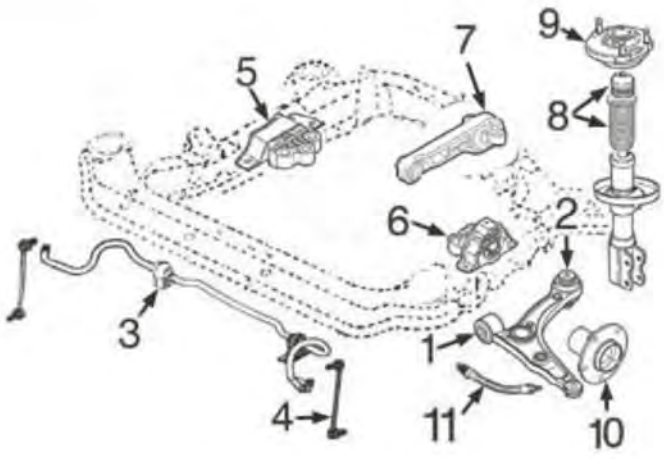

motore diesel 1.3MJTD (Fiat):

1	05345	silentblock braccio sospensione anteriore
3	05681	boccola barra stabilizzatrice
5	05679	supporto motore destro
7	05675	supporto motore posteriore (cambio manuale)
8	05606	kit coperchio e paracolpo sospensione
9	05677	supporto ammortizzatore anteriore destro
	05678	supporto ammortizzatore anteriore sinistro

C35M7805M7383SOPDP2 FIAT FIORINO II - QUBO 02/2008 -

© INDUSTRIAL METALCAUCHO, S.L.U.

SOSPENSIONE POSTERIORE

1	05682	silentblock ponte posteriore
2	90116	mozzo ruota posteriore con cuscinetto

C35M7805M7383SOPTP1 FIAT FIORINO II - QUBO 02/2008 -

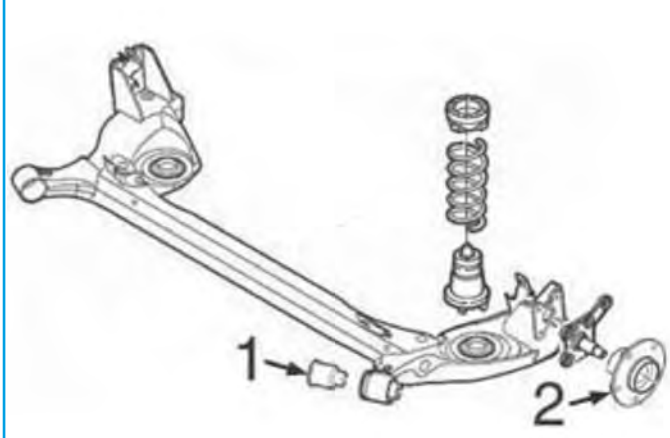

05596
supporto motore [Sx]

oe: 52085828 -- 51782160

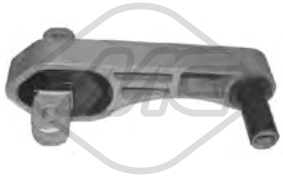

05674 L: 180 mm
supporto motore [posteriore] 1.4-1.4 Natural

oe: 51805434 -- 51805435

05675 L: 200 mm
supporto motore [posteriore] 1.3 JTD

oe: 51805431

05679
supporto motore [Dx] 1.3 JTD

oe: 51799110 -- 51810285

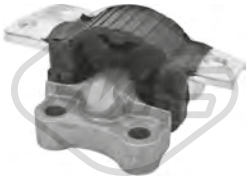

05680
supporto motore [Dx] 1.4-1.4 Natural

oe: 51821084

06212
supporto motore [Sx] 1.3 JTD

oe: 51855515

06232
supporto motore [Superiore] 1.3 JTD-1.4-1.4 Natural

oe: 51782160

06252
supporto motore [posteriore] 1.3 JTD

oe: 51805433

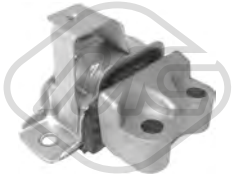

06491
supporto motore [Assale posteriore Sx] 1.4 Natural

oe: 51813606 -- 51782194

© INDUSTRIAL METALCAUCHO, S.L.U.

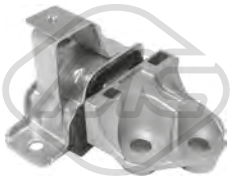

06492
supporto motore [Assale posteriore Dx] 1.3 JTD

oe: 51782560

06493
supporto motore [posteriore] 1.4 Natural

oe: 51813607

06495
supporto motore [Assale posteriore] 1.3 JTD

oe: 51855676

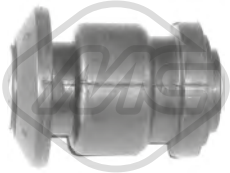

05345 Ø 13 mm Ø 42,3 mm
silentblock braccio sospensione [Assale anteriore] 1.3 JTD-1.4-1.4 Natural

oe: 55703629 -- 55703627

05346 Ø 12 mm Ø 72 mm
silentblock braccio sospensione [Assale anteriore] QUBO 1.3 JTD-1.4

oe: 13167940 -- 95217519

05473 Ø 12 mm Ø 72.9 mm
silentblock braccio sospensione [Assale anteriore bilaterale]

oe: 55703627 -- 55703629

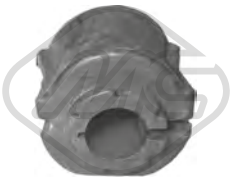

05681 Ø 21 mm L: 45 mm
boccola barra stabilizzatrice [Assale anteriore] 1.3 JTD-1.4-1.4 Natural

oe: 51785488

05682 Ø 12,9 mm Ø 68 mm L: 100 mm
silentblock ponte [Assale posteriore] 1.3 JTD-1.4-1.4 Natural

oe: 51783623

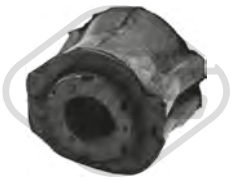

06431 Ø 20 mm L: 45 mm
boccola barra stabilizzatrice [Assale anteriore bilaterale] FIORINO 1.3 JTD-1.4-1.4 Natural

oe: 51785487

40060 L: 290 mm
bielletta barra stabilizzatrice [Assale anteriore bilaterale] 1.3 JTD-1.4-1.4 Natural

oe: 51815480 -- 51815479

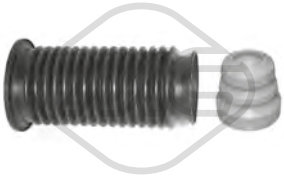

05606
kit cuffia e tampone poliuretano ammortizzatore [Assale anteriore] 1.3 JTD-1.4-1.4 Natural

oe: 51755686 -- 55700767

05677 Ø 12|18 mm Ø 47 mm
supporto ammortizzatore [Assale anteriore Dx] 1.3 JTD-1.4-1.4 Natural

oe: 52023353 -- 51963858

05678 Ø 18 mm Ø 47 mm
supporto ammortizzatore [Assale anteriore Sx] 1.3 JTD-1.4-1.4 Natural

oe: 51839975 -- 51804747

07885
tampone ammortizzatore [Assale post. bilaterale] FIORINO 1.3 JTD-1.4

oe: 51805787

35051
tampone ammortizzatore [Assale post. bilaterale] 1.3 JTD-1.4-1.4 Natural

oe: 51804746

74004
cuscinetto ammortizzatore 1.3 JTD-1.4-1.4 Natural

oe: 52023100 -- 51973441

Ø 116 mm
N° denti: 25
H: 71.5 mm
90010
mozzo ruota [Assale anteriore] 1.3 JTD

oe: 51733843 -- 7645817

Ø 117,5 mm
H: 62 mm
90116
mozzo ruota [Assale post. bilaterale] 1.3 JTD-1.4

oe: 51759727 -- 46554134

© INDUSTRIAL METALCAUCHO, S.L.U.

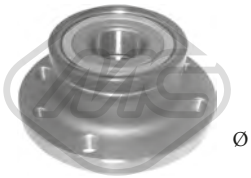

Ø 117.5 mm

90152 H: 61.7 mm

mozzo ruota [Assale posteriore] FIORINO 1.4 Natural

oe: 51759727

Ø 117 mm

90218 H: 61.6 mm

mozzo ruota [Assale post. bilaterale] 1.3 JTD-1.4-1.4 Natural

oe: 71769737 -- 71769738

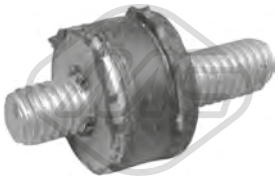

02823 Ø 15 mm

supporto filtro

oe: SE3952110 -- 834976

74100 Ø 37 mm Ø 72 mm

cuscinetto ruota 1.3 JTD-1.4

oe: 51753791 -- 71753061

96508 L: 430 mm

tubo freno [Assale anteriore bilaterale] FIORINO 1.3 JTD-1.4

oe: 55701047

Ø 30 - 80 mm

01054 kit **00583**

kit cuffia trasmissione [sul lato del cambio Assale anteriore bilaterale] FIORINO 1.4

oe: 7625541

Ø 21 - 68 mm

01148 kit **00148**

kit cuffia trasmissione [sul lato del cambio Assale anteriore bilaterale]

oe: 46307841

Ø 24 - 80 mm

01155 kit **00155**

kit cuffia trasmissione [lato ruota Assale anteriore bilaterale] 1.3 JTD

oe: 46308701 -- 46308556

Ø 22 - 74 mm

01157 kit **00157**

kit cuffia trasmissione [lato ruota Assale anteriore bilaterale] 1.4

oe: 46307555 -- 46307575

Ø 21 - 65 mm

01282 kit **00282**

kit cuffia trasmissione [sul lato del cambio Assale anteriore bilaterale] 1.3 JTD

oe: 71771172 -- 46308326

Ø 30 - 80 mm

01583 kit **00583**

kit cuffia trasmissione [sul lato del cambio Assale anteriore bilaterale] FIORINO 1.4

oe: 7625541

Ø 24 - 80 mm

11047 kit **10047**

kit cuffia trasmissione [lato ruota Assale anteriore bilaterale] 1.3 JTD

oe: 46308701 -- 46308556

Ø 23,5 - 80,5 mm

11079 kit **10079**

kit cuffia trasmissione [sul lato del cambio Assale anteriore bilaterale] 1.3 JTD

oe: 46308700

Ø 19 - 64 mm

11102 kit **10102**

kit cuffia trasmissione [sul lato del cambio Assale anteriore bilaterale] 1.4-1.4 Natural

oe: 46308048 -- 46308543

04440 Ø 143 mm - 6 N° alette

puleggia smorzatore con antivibrante 1.4

oe: 0515K1 -- 0515P5

04719 Ø 164 mm - 6 N° alette

puleggia smorzatore con antivibrante 1.3 JTD

oe: 55200498 -- 46819147

05041 Ø 145 - 165 mm - 4|6 N° alette

puleggia smorzatore con antivibrante 1.3 JTD

oe: 55182506

14440 Ø 143 mm - 6 N° alette

kit albero motore con antivibrante 1.4

oe: 0515K1 -- 0515P5

© INDUSTRIAL METALCAUCHO, S.L.U.

05090 Ø 65 mm
cuscinetto tendicinghia 1.4-1.4 Natural

oe: 55258443 -- 55242399

05421 Ø 60 mm
cuscinetto tendicinghia 1.4

oe: 5751.C8 -- 5751.97

05428 Ø 60 mm
cuscinetto tendicinghia 1.4

oe: 9684015280

05658 Ø 65 mm
cuscinetto tendicinghia 1.3 JTD

oe: 51821652

05671 Ø 16 mm Ø 54 mm - 6 N° alette
puleggia alternatore 1.3 JTD

oe: 77367129 -- 77362721

57151 Ø 60,0 mm
cuscinetto tendicinghia 1.4

oe: 9400829909

57161 Ø 55,5 mm
cuscinetto tendicinghia FIORINO 1.4-1.4 Natural

oe: 55233759 -- 55183497

57472 Ø 65,0 mm
cuscinetto tendicinghia 1.3 JTD

oe: 55244469 -- 51837961

03697
kit coperchio cinghia distribuzione

oe: 9637902780 -- 9637902380

03867
kit coperchio cinghia distribuzione 1.4-1.4 Natural

oe: 55183452 -- 55183453

05239
kit catena distribuzione 1.3 JTD-1.4-1.4 Natural

oe: 55251472 -- 55205447

04564
kit paraoli differenziale 1.4

oe: 312144 -- 312146

04424 Ø 22,0|24 mm L: 57 mm
guida cambio 1.4

oe: 9638950580

04600
forcella frizione

oe: 211761

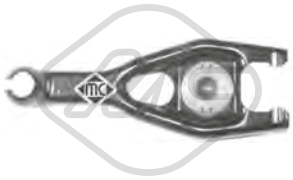

05174
forcella frizione

oe: 2117.63 -- 2117.63

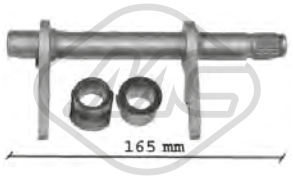

05707 L: 165|164 mm
forcella frizione 1.3 JTD

oe: 46784964 -- 46784963

05715 Ø 21,5 mm Ø 40 mm
guida frizione

oe: 46411140 -- 40004820

57916
pompa frizione [anteriore] 1.3 JTD-1.4-1.4 Natural

oe: 55251837 -- 55190993

© INDUSTRIAL METALCAUCHO, S.L.U.

05533
supporto marmitta [centro] 1.3 JTD

oe: 46546376 -- 46529211

05558
supporto marmitta 1.3 JTD-1.4

oe: 55702861

05662
kit fissaggio coperchio motore 1.3 JTD

oe: 51818285 -- 5850817

02073
pompa tergicristalli 1.3 JTD-1.4-1.4 Natural

oe: 71740987

68061 L: 360 mm
spazzola tergicristalli [posteriore] QUBO 1.3 JTD-1.4-1.4 Natural

oe: 71744176 -- 1354614080

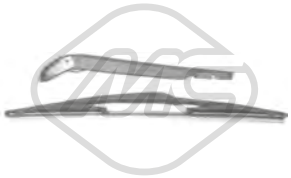

68062 L: 360 mm
spazzola tergicristalli [posteriore] QUBO 1.3 JTD-1.4-1.4 Natural

oe: 71744176 -- 1353225080

© INDUSTRIAL METALCAUCHO, S.L.U.

30126
vaschetta espansione 3.6-3.6 4x4

oe: K05058456AD

30127
tappo vaschetta lavavetri 2.4

oe: K55056382AA

30150
scatola termostato 2.4

oe: K04884571AB

30151
flangia termostato 95 °C 3.6-3.6 4x4

oe: K05184570AI

97177
manicotto radiatore 2.4

oe: K05058394AD

97178
manicotto radiatore 2.4

oe: K05058398AG

97179
manicotto radiatore 2.4

oe: K05058446AF

97180
manicotto radiatore 2.4

oe: K05058566AG

97181
manicotto radiatore 3.6-3.6 4x4

oe: K05058881AB

97182
manicotto radiatore 3.6-3.6 4x4

oe: K05058881AC

97183
manicotto radiatore 3.6-3.6 4x4

oe: K05058882AD

97184
manicotto radiatore 2.0 JTD-2.0 JTD 4x4

oe: K05058944AE

97185
manicotto radiatore 2.0 JTD-2.0 JTD 4x4

oe: K05058945AC

97187
manicotto radiatore 2.4

oe: K05291898AB

97188
manicotto radiatore 2.4

oe: K52014769AA

97189
manicotto radiatore 2.4

oe: K52014770AA

98319
manicotto radiatore 3.6 4x4

oe: K05058911AB

98320
manicotto radiatore 2.0 JTD-2.0 JTD 4x4-2.4

oe: K05058947AE -- K05058947AC

© INDUSTRIAL METALCAUCHO, S.L.U.

03866
tappo olio motore 2.0 JTD-2.0 JTD 4x4

oe: 7768521 -- 55187763

39149
tappo olio motore 2.4

oe: K53013775AB

39150
tappo olio motore 3.6

oe: K68068533AA

05432 Dimensioni filettatura: M18x1,5
tappo coppa olio 2.0 JTD-2.0 JTD 4x4

oe: 55196505

39182 Dimensioni filettatura: M14 x 1,5
tappo coppa olio 2.4-3.6-3.6 4x4

oe: K06506214AA

39134 L: 505 mm
asta livello olio 2.4

oe: K04884688AD

39135
asta livello olio 3.6-3.6 4x4

oe: K68067146AD -- K68067146AF

39136 L: 702 mm
asta livello olio 2.0 JTD

oe: K04627100AB

97186
manicotto sfiato 3.6-3.6 4x4

oe: K05184806AD

57834 Ø 20,50|7,7 mm Ø 15,0|23 mm
boccola iniettori 2.0 JTD

oe: 55221016

57009
supporto motore [Dx] 2.0 JTD-2.0 JTD 4x4

oe: K05147131AD

57051
supporto motore [Dx] 2.0 JTD-2.0 JTD 4x4

oe: K04766549AD

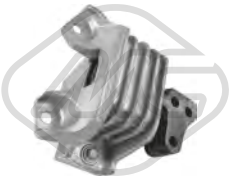

57052
supporto motore [Dx] 2.4

oe: K05147129AD

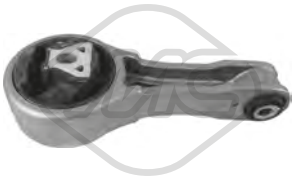

57053
supporto motore [posteriore] 2.4

oe: K05147774AC

57054
supporto motore [posteriore] 2.0 JTD-2.0 JTD 4x4

oe: K68137977AA -- K68137977AB

57055
supporto motore [posteriore] 2.0 JTD-2.0 JTD 4x4

oe: K68072778AB -- K68072778AC

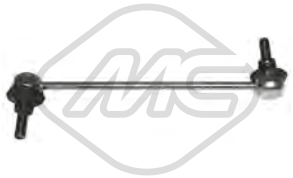

40063 L: 270 mm
bielletta barra stabilizzatrice [Assale anteriore bilaterale] 2.0 JTD-3.6 4x4

oe: K04766962AA

44022 Ø 27 mm Ø 45 mm
boccola barra stabilizzatrice [Assale anteriore bilaterale] 2.0 JTD-2.0 JTD 4x4-2.4-3.6-3.6 4x4

oe: K04721918AF

© INDUSTRIAL METALCAUCHO, S.L.U.

44023 Ø 23,5 mm
boccola barra stabilizzatrice [Assale post. bilaterale] 2.0 JTD-2.0 JTD 4x4-2.4-3.6-3.6 4x4

oe: K05151206AC

04308 Ø 169 mm - 6 N° alette
puleggia smorzatore con antivibrante 2.0 JTD

oe: 73501275 -- 60816824

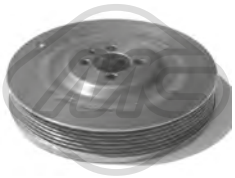

05689 Ø 169 mm - 6 N° alette
puleggia smorzatore con antivibrante 2.0 JTD

oe:

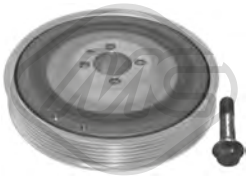

14308 Ø 169 mm - 6 N° alette
kit albero motore con antivibrante 2.0 JTD

oe: 73501275 -- 60816824

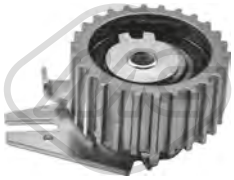

57142 Ø 65,0 mm
cuscinetto tendicinghia 2.0 JTD

oe: 7778565 -- 71747799

57160 Ø 10,0 mm Ø 53,0 mm
cuscinetto tendicinghia 2.0 JTD

oe: 55187100 -- 71771498

57791
copripedale freno 2.0 JTD

oe: 71746347

57792
copripedale freno 2.0 JTD

oe: 71747801

57793
copripedale freno 2.0 JTD

oe: 71749323

57812
copripedale freno 2.0 JTD-2.0 JTD 4x4-2.4-3.6-3.6 4x4

oe: K05170975AB

07069
supporto marmitta 2.0 JTD-2.0 JTD 4x4

oe: K05105110AB

68064 L: 300 mm
spazzola tergicristalli [posteriore] 2.0 JTD-2.0 JTD 4x4-2.4-3.6-3.6 4x4

oe: K68077939AA -- K68040372AA

84230 L: 1920/1655 mm
cavo freno [anteriore] 2.0 JTD-2.0 JTD 4x4-2.4-3.6-3.6 4x4

oe: K04766479AD -- K04766479AC

84231
cavo freno [Dx] 2.0 JTD-2.0 JTD 4x4-2.4-3.6-3.6 4x4

oe: K04862226AF -- K04862226AE

84232
cavo freno [Sx] 2.0 JTD-2.0 JTD 4x4-2.4-3.6-3.6 4x4

oe: K04862227AI -- K04862227AH

© INDUSTRIAL METALCAUCHO, S.L.U.

SISTEMA DI RAFFREDDAMENTO

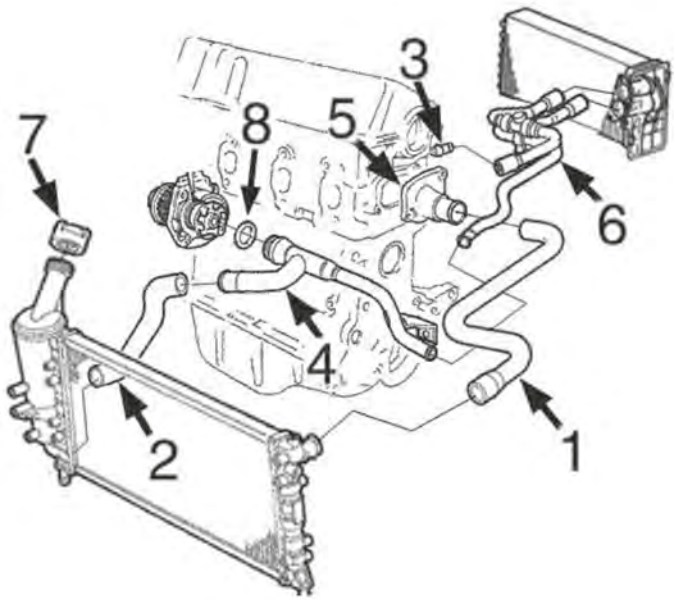

motore 1.2/16v, 1.4/8v e 1.4/16v:

1	09347	manicotto superiore radiatore 1.2/16v
	09391	manicotto superiore radiatore 1.4-1.4/16v
2	09351	manicotto inferiore radiatore 1.2/16v-1.4-1.4/16v
4	03193	tubo acqua metallico
5	03756	scatola termostato 1.2/16v
	03849	scatola termostato 1.4/8v-1.4/16v
6	09345	manicotto doppio riscaldamento 1.2/16v-1.4-1.4/16v
7	03795	tappo radiatore 1.4 bar
8	05776	guarnizione per tubo acqua metallico

C35M5097CAP1 FIAT IDEA 12/2003 -

SISTEMA DI RAFFREDDAMENTO

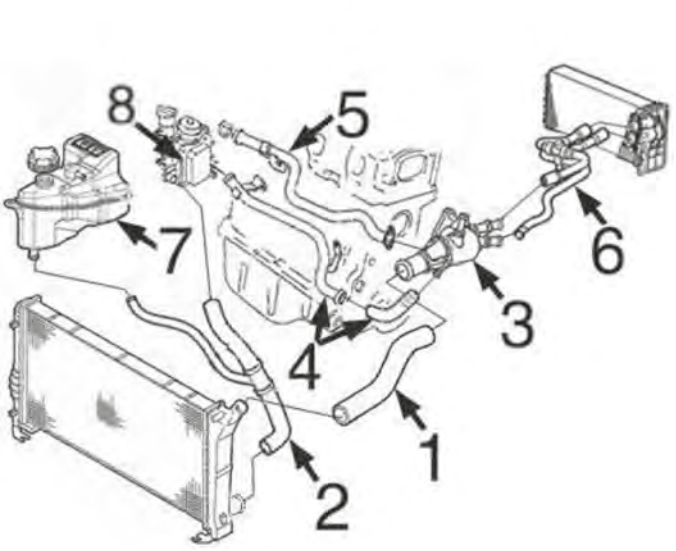

motore 1.3MJTD/16v TurboDiesel:

1	09348	manicotto superiore radiatore
2	09349	manicotto inferiore radiatore
3	03849	scatola termostato 70CV
	03886	scatola termostato 75-90CV
4	03215	tubo metallico dallo scambiatore al termostato
5	03216	tubo metallico alla pompa acqua
7	03759	vaschetta espansione
8	05731	scambiatore di calore acqua/olio

C35M5097CAP2 FIAT IDEA 12/2003 -

SFIATO OLIO MOTORE

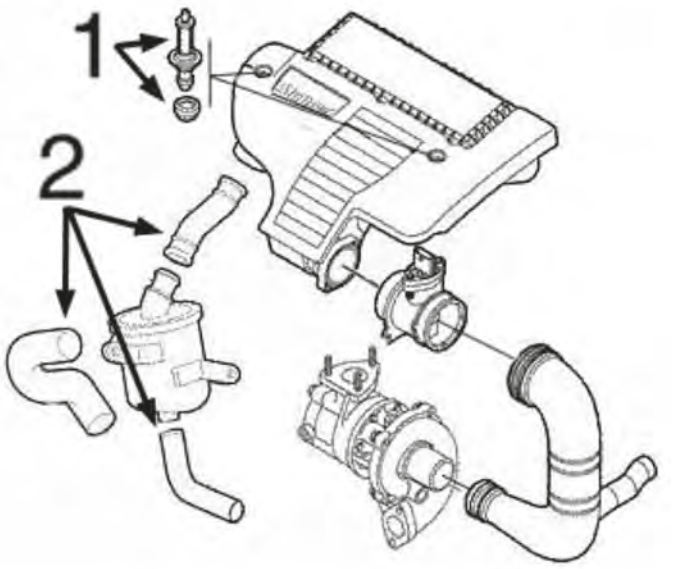

motore 1.3MJTD:

1	05662	kit bullone fissaggio coperchio motore
2	09386	kit 3 manicotti di sfiato

C35M5097DESVP1 FIAT IDEA 12/2003 -

03193
tubo acqua 1.4-1.4 16V

oe: 55245753 -- 55198102

03215
tubo acqua 1.3 JTD

oe: 73500432 -- 55188299

03216
tubo acqua 1.3 JTD

oe: 73502576 -- 7792369

03740 Pressione [bar]: 1
tappo vaschetta acqua

oe: 46402982 -- 60810755

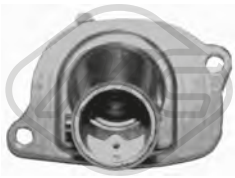

03756
termostato completo 87 °C 1.2 16V-1.4-1.4 16V

oe: 46737644 -- 7589135

03759
vaschetta espansione 1.3 JTD-1.6 JTD-1.9 JTD

oe: 51739651 -- 51732881

03795 Pressione [bar]: 1,4
tappo vaschetta acqua 1.2 16V-1.4-1.4 16V

oe: 46799364

03849
scatola termostato 88 °C 1.3 JTD

oe: 55224021 -- 55180041

03852
scatola termostato 88 °C 1.4-1.4 16V

oe: 55202371 -- 55194029

© INDUSTRIAL METALCAUCHO, S.L.U.

03886
scatola termostato 88 °C 1.3 JTD

oe: 55224022 -- 55202373

05776
anello in gomma tubo in metallo 1.2 16V-1.4-1.4 16V

oe: 55185066

07308
manicotto radiatore 1.9 JTD

oe: 46805852

07339
manicotto radiatore 1.2 16V-1.3 JTD

oe: 55180038 -- 55184653

07465
manicotto radiatore 1.2 16V-1.3 JTD

oe: 55180040

07467
manicotto radiatore 1.2 16V-1.3 JTD

oe: 51767354

07685
manicotto radiatore 1.3 JTD

oe: 55187695 -- 51797376

08236 Ø 13 mm Ø 21 mm L: 75 mm
manicotto acqua [Pompa acqua] 1.3 JTD

oe: 55209535 -- 73501357

09347
manicotto radiatore [Superiore] 1.2 16V-1.4

oe: 51768827 -- 46543621

09348
manicotto radiatore [Superiore] 1.3 JTD

oe: 46832288

09349
manicotto radiatore [inferiore] 1.3 JTD

oe: 51754948 -- 51749597

09351
manicotto radiatore [inferiore] 1.2 16V-1.4-1.4 16V

oe: 51757064 -- 46748808

09391
manicotto radiatore [Superiore] 1.2 16V-1.4 16V

oe: 46829719

09424
kit manicotti 1.9 JTD

oe: 46761247 -- 60816442

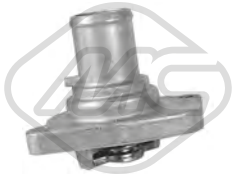

35693
termostato raffreddamento 87 °C 1.2 16V-1.4-1.4 16V

oe: 46737644 -- 46523118

97762
manicotto radiatore [Superiore] 1.3 JTD

oe: 51767913

07726
manicotto radiatore 1.3 JTD

oe: 51742188

09345
manicotto doppio di riscaldamento 1.2 16V

oe: 46544319

© INDUSTRIAL METALCAUCHO, S.L.U.

02789 Ø 50.15 mm
tappo monoblocco 1.2 16V-1.4 16V

oe: 7579570 -- 55182787

04893 Ø 51.15 mm
tappo monoblocco 1.2 16V-1.4-1.4 16V

oe: 91600682

03685
tappo olio motore 1.3 JTD

oe: 55197222 -- 73501331

03862
tappo olio motore

oe: 46548447 -- 55186485

03866
tappo olio motore

oe: 7768521 -- 55187763

05160 Ø 21 mm Ø 38 mm L: 61 mm
tappo olio motore

oe: 7545141

03837 Ø 80 mm
coperchio filtro olio 1.3 JTD

oe: 73500070

05915
coppa olio 1.3 JTD

oe: 55197679 -- 46743794

05919
coppa olio 1.4

oe: 46747597 -- 55200418

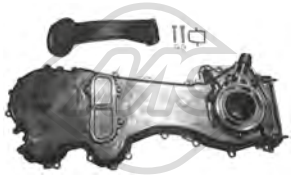

06581
coperchio distribuzione 1.3 JTD

oe: 55232196 -- 71771635

35704
sensore acqua con tubazione 1.2 16V-1.4

oe: 7083932 -- 71736835

00675 Dimensioni filettatura: 22x1.5
tappo coppa olio 1.2 16V-1.3 JTD-1.4

oe: 7740368 -- 7734022

00676 Dimensioni filettatura: 22x1.5
tappo coppa olio 1.2 16V-1.3 JTD-1.4

oe: 7740368 -- 7734022

04062 Dimensioni filettatura: M 18 x 1,5
tappo coppa olio 1.9 JTD

oe: 60813578 -- 60812431

05106 Dimensioni filettatura: 22x150
tappo coppa olio 1.3 JTD

oe: 46823517 -- 46823509

05432 Dimensioni filettatura: M18x1,5
tappo coppa olio 1.6 JTD

oe: 55196505

05673 Dimensioni filettatura: 12x150
tappo coppa olio 1.4 16V

oe: 55184773

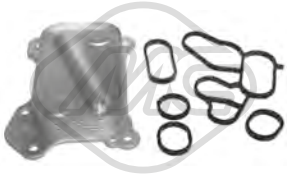

05731
scambiatore di calore 1.3 JTD

oe: 55197216 -- 73500434

© INDUSTRIAL METALCAUCHO, S.L.U.

39096
scambiatore di calore 1.3 JTD

oe: 55183548

00245
gommina asta livello olio 1.2 16V

oe: 4328493 -- 4102056

05504 L: 660 mm
asta livello olio 1.3 JTD

oe: 55191259

05508 L: 650 mm
asta livello olio 1.9 JTD

oe: 46455268 -- 46467195

05509
asta livello olio 1.2 16V-1.4 16V

oe: 55191663 -- 55211648

39157 L: 465 mm
asta livello olio 1.4

oe: 55191676 -- 46551164

09360
manicotto sfiato 1.9 JTD

oe: 60816379 -- 46749675

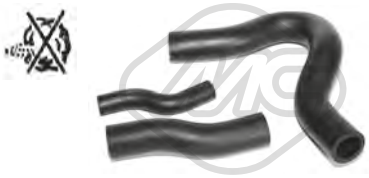

09386
kit manicotti sfiato olio 1.3 JTD

oe: 55185374 -- 55191438

Tipo ɜfunzionamento: elettrico
93005 N° raccordi: 2
valvola EGR con guarnizioni 1.3 JTD

oe: 71789046 -- 71788559

Tipo ɜfunzionamento: elettrico
93028 N° raccordi: 2
valvola EGR con guarnizione 1.9 JTD

oe: 71793025 -- 71793590

Tipo ɜfunzionamento: elettrico
93031 N° raccordi: 2
valvola EGR con guarnizioni 1.9 JTD

oe: 50109013 -- 552090180

Tipo ɜfunzionamento: elettrico
93044 N° raccordi: 2
valvola EGR con guarnizioni 1.3 JTD

oe: 71793408 -- 71788550

Tipo ɜfunzionamento: elettrico
93083
valvola EGR 1.3 JTD

oe: 71793035 -- 71793033

Tipo ɜfunzionamento: elettrico
93084
valvola EGR 1.3 JTD

oe: 71793036 -- 71793038

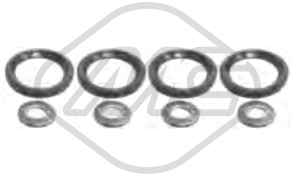

06585
kit iniezione 8 pezzi 1.3 JTD

oe: 73500415 -- 55205036

92048
tubo alimentazione carburante 1.3 JTD

oe: 46784581

92049
tubo carburante 1.3 JTD

oe: 55245385

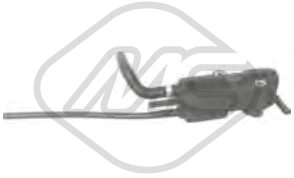

92072
tubo alimentazione a iniezione combustibile 1.9 JTD

oe: 55219331

© INDUSTRIAL METALCAUCHO, S.L.U.

SISTEMA DI ALIMENTAZIONE ARIA e TURBO

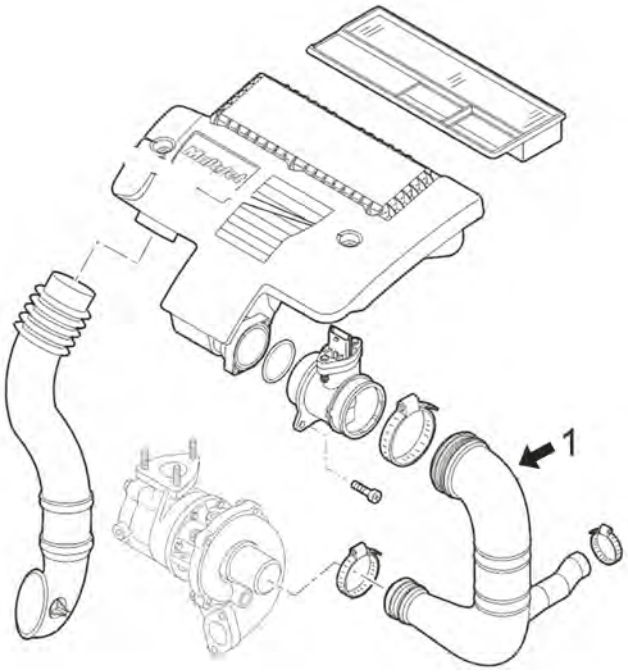

motore 1.3MJTD

1	03864	manicotto dal filtro aria al turbo fino al '05-
	03865	manicotto dal filtro aria al turbo dal '05-

C35M5097TURBOP1 FIAT IDEA 12/2003 -

03864
tubo flessibile aria 1.3 JTD

oe: 55189127 -- 55184941

03865
tubo flessibile aria 1.3 JTD

oe: 51798935 -- 51793174

09357
manicotto dal turbo all' intercooler 1.9 JTD

oe: 46832870

09858 Ø 14,5 mm L: 225 mm
tubo flessibile aria 1.2 16V-1.4-1.4 16V

oe: 71740824 -- 71765468

© INDUSTRIAL METALCAUCHO, S.L.U.

SOSPENSIONE ANTERIORE e SUPPORTI MOTORE

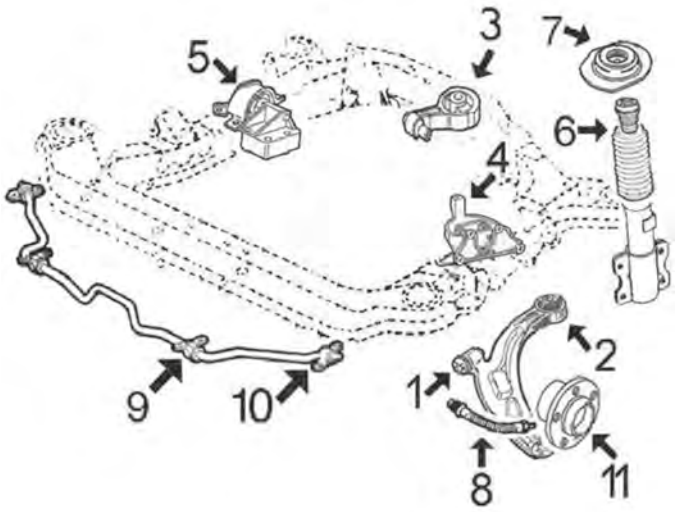

C35M5097SOPDP1 FIAT IDEA 12/2003 -

motore benzina 1.2/16v, 1.4/8v e 1.4/16v:

2	05660	silentblock posteriore braccio anteriore
3	04890	supporto motore posteriore
5	05492	supporto motore destro
6	05526	tampone ammortizzatore anteriore
7	04884	supporto ammortizzatore anteriore con cuscinetto
8	96050	tubo freno anteriore (480 mm)
9	02834	boccola barra stabilizzatrice
10	05605	supporto barra stabilizzatrice
11	90016	mozzo ruota anteriore

SOSPENSIONE ANTERIORE e SUPPORTI MOTORE

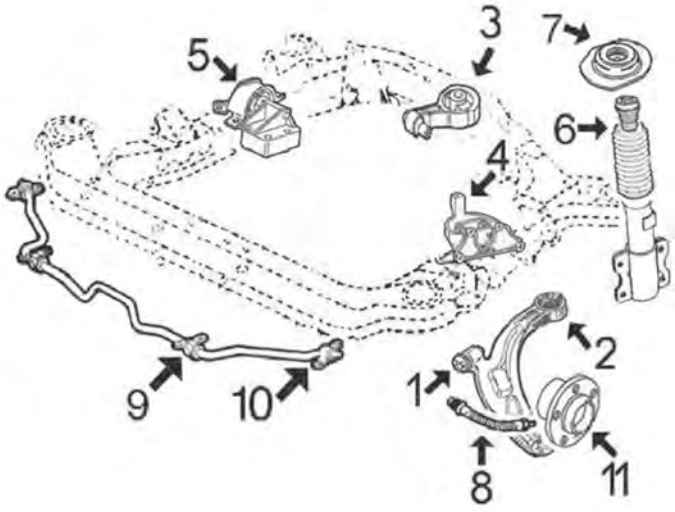

C35M5097SOPDP2 FIAT IDEA 12/2003 -

motore diesel 1.3MJTD e 1.9JTD:

2	05660	silentblock posteriore braccio anteriore
3	05260	supporto motore posteriore 1.3MJTD
4	05659	supporto motore sinistro 1.3MJTD cambio manuale
5	05083	supporto motore destro 1.9JTD
	05569	supporto motore destro 1.3MJTD
6	05526	tampone ammortizzatore anteriore
7	04884	supporto ammortizzatore anteriore con cuscinetto
8	96050	tubo freno anteriore (480 mm)
9	02834	boccola barra stabilizzatrice
10	05605	supporto barra stabilizzatrice
11	90010	mozzo ruota anteriore

SOSPENSIONE POSTERIORE

1	05464	silentblock ponte posteriore
2	90116	mozzo ruota posteriore con cuscinetto
3	96051	tubo freno posteriore

C35M5097SOPTP1 FIAT IDEA 12/2003 -

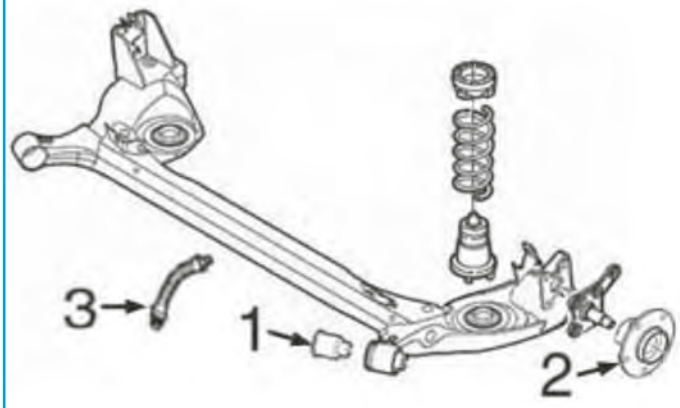

04890 L: 225 mm
supporto motore [posteriore] 1.2 16V-1.4-1.4 16V

oe: 51811543 -- 51798804

05067
supporto motore [Dx] 1.4 16V

oe: 46809632 -- 46528853

05083
supporto motore [Dx] 1.9 JTD

oe: 46844628 -- 46546187

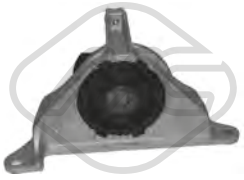

05084
supporto motore [Sx] 1.2 16V-1.4-1.4 16V

oe: 46528865 -- 46844207

05260 L: 205 mm
supporto motore [posteriore] 1.3 JTD

oe: 51744337 -- 46845347

05492
supporto motore [Dx] 1.2 16V-1.4-1.4 16V

oe: 51739095 -- 46840661

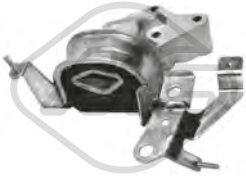

05569
supporto motore [Dx] 1.3 JTD

oe: 51757886 -- 46845344

05659
supporto motore [Sx] 1.3 JTD

oe: 46845345

02834 Ø 19 mm
boccola barra stabilizzatrice [Assale anteriore] 1.3 JTD-1.9 JTD

oe: 7780450

© INDUSTRIAL METALCAUCHO, S.L.U.

04978 Ø 12 mm Ø 34 mm
silentblock braccio sospensione [anteriore Assale anteriore]

oe: 46748800

05464 Ø 12 mm Ø 54 mm
silentblock ponte [Assale posteriore] 1.2 16V-1.3 JTD-1.4-1.4 16V-1.6 JTD-1.9 JTD

oe: 46741920 -- 46761279

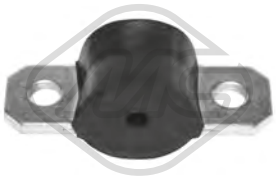

05605 Ø 10 mm
boccola barra stabilizzatrice [Assale anteriore] 1.2 16V-1.3 JTD-1.4-1.4 16V-1.6 JTD-1.9 JTD

oe: 7750990

05660 Ø 14 mm Ø 60 mm
silentblock braccio sospensione [Assale anteriore] 1.2 16V-1.3 JTD-1.4-1.4 16V-1.9 JTD

oe: 50703231

06420 Ø 22 mm
barra stabilizzatrice [Assale anteriore] 1.3 JTD-1.4 16V-1.9 JTD

oe: 51784895

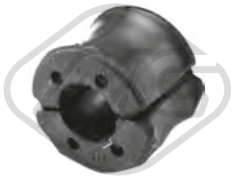

07259 Ø 22 mm
boccola barra stabilizzatrice [Assale anteriore bilaterale] 1.2 16V-1.3 JTD-1.4-1.4 16V-1.6 JTD-1.9 JTD

oe: 7750983

04884 Ø 12 mm Ø 90 mm L: 131,5 mm
supporto ammortizzatore [Assale anteriore] 1.2 16V-1.3 JTD-1.4-1.4 16V-1.9 JTD

oe: 51876262 -- 51856857

05526 Ø 20 mm
tampone ammortizzatore completo [Assale anteriore] 1.2 16V-1.3 JTD-1.4-1.4 16V-1.6 JTD-1.9 JTD

oe: 51856851 -- 46531017

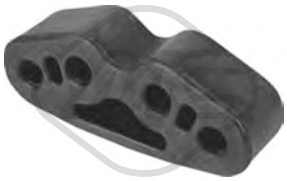

06374
supporto marmitta rinforzato [Assale posteriore] 1.2 16V-1.3 JTD-1.4-1.4 16V-1.9 JTD

oe: 7718578

Ø 116 mm
N° denti: 25
90010 H: 71.5 mm
mozzo ruota [Assale anteriore] 1.2 16V-1.3 JTD-1.6 JTD-1.9 JTD

oe: 51733843 -- 7645817

Ø 116 mm
N° denti: 22
90016 H: 62.5 mm
mozzo ruota [Assale anteriore] 1.2 16V-1.4 16V

oe: 7672265

Ø 117,5 mm
90116 H: 62 mm
mozzo ruota [Assale post. bilaterale] 1.2 16V-1.3 JTD-1.4-1.4 16V-1.9 JTD

oe: 51759727 -- 46554134

Ø 117 mm
90218 H: 61.6 mm
mozzo ruota [Assale post. bilaterale] 1.2 16V-1.3 JTD-1.4-1.4 16V-1.6 JTD-1.9 JTD

oe: 71769737 -- 71769738

74100 Ø 37 mm Ø 72 mm
cuscinetto ruota 1.3 JTD-1.6 JTD-1.9 JTD

oe: 51753791 -- 71753061

96050 L: 480 mm
tubo freno [Assale anteriore] 1.2 16V-1.3 JTD-1.4-1.4 16V-1.6 JTD-1.9 JTD

oe: 51759361 -- 51767150

96051 L: 195 mm
tubo freno [Assale post. bilaterale] 1.2 16V-1.3 JTD-1.4 16V-1.9 JTD

oe: 46542040

Ø 21 - 68 mm
01148 kit **00148**
kit cuffia trasmissione [sul lato del cambio Assale anteriore bilaterale]

oe: 46307841

Ø 20 - 65 mm
01154 kit **00154**
kit cuffia trasmissione [sul lato del cambio Assale anteriore bilaterale] 1.2 16V-1.4-1.4 16V

oe: 7715294

© INDUSTRIAL METALCAUCHO, S.L.U.

Ø 24 - 80 mm

01155 kit **00155**

kit cuffia trasmissione [lato ruota Assale anteriore bilaterale] 1.3 JTD-1.9 JTD

oe: 46308701 -- 46308556

Ø 22 - 74 mm

01157 kit **00157**

kit cuffia trasmissione [lato ruota Assale anteriore bilaterale] 1.2 16V-1.4-1.4 16V

oe: 46307555 -- 46307575

Ø 22 - 70 mm

01177 kit **00177**

kit cuffia trasmissione [sul lato del cambio Assale anteriore bilaterale] 1.6 JTD

oe: 3D0498201 -- 7M3498201

Ø 21 - 65 mm

01282 kit **00282**

kit cuffia trasmissione [sul lato del cambio Assale anteriore bilaterale] 1.3 JTD

oe: 71771172 -- 46308326

Ø 23 - 99 mm

01510 kit **00510**

kit cuffia trasmissione [sul lato del cambio Assale anteriore bilaterale] 1.3 JTD

oe: 33211208443

Ø 23 - 99 mm

01529 kit

kit cuffia trasmissione [sul lato del cambio Assale anteriore bilaterale] 1.3 JTD

oe: 4315445 -- 7771580

Ø 23 - 99 mm

01611 kit **00611**

kit cuffia trasmissione [sul lato del cambio Assale anteriore bilaterale]

oe: 4315444

Ø 23 - 80 mm

01996 kit **00996**

kit cuffia trasmissione [Assale post. bilaterale lato ruota Assale anteriore bilaterale] eje delantero, ambos lados 1.3 JTD

oe: 46307575 -- 46307067

Ø 24 - 80 mm

11047 kit **10047**

kit cuffia trasmissione [lato ruota Assale anteriore bilaterale] 1.3 JTD

oe: 46308701 -- 46308556

Ø 27 - 90 mm

11049 kit **10049**

kit cuffia trasmissione [lato ruota Assale anteriore bilaterale] 1.6 JTD

oe: 46307733 -- 60816984

Ø 11 - 55 mm

01835 kit **00835**

kit cuffia cremagliera sterzo [Assale anteriore]

oe: 77363828

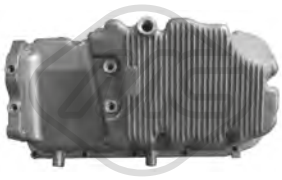

05263

coppa olio 1.9 JTD

oe: 46753459 -- 46770103

04308 Ø 169 mm - 6 N° alette

puleggia smorzatore con antivibrante 1.6 JTD-1.9 JTD

oe: 73501275 -- 60816824

04719 Ø 164 mm - 6 N° alette

puleggia smorzatore con antivibrante 1.3 JTD

oe: 55200498 -- 46819147

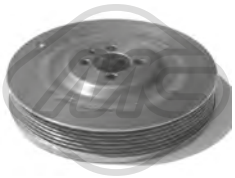

05689 Ø 169 mm - 6 N° alette

puleggia smorzatore con antivibrante 1.6 JTD-1.9 JTD

oe:

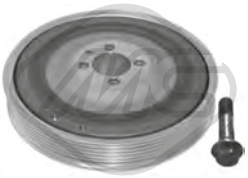

14308 Ø 169 mm - 6 N° alette

kit albero motore con antivibrante 1.6 JTD-1.9 JTD

oe: 73501275 -- 60816824

05001 Ø 17 mm Ø 61.2 mm - 6 N° alette

puleggia alternatore

oe: 9951162 -- 09948225

05090 Ø 65 mm

cuscinetto tendicinghia 1.2 16V-1.4-1.4 16V

oe: 55258443 -- 55242399

© INDUSTRIAL METALCAUCHO, S.L.U.

05658 Ø 65 mm
cuscinetto tendicinghia 1.3 JTD

oe: 51821652

05670 Ø 17 mm Ø 54 mm - 6 N° alette
puleggia alternatore

oe: 77364723 -- 77364721

05671 Ø 16 mm Ø 54 mm - 6 N° alette
puleggia alternatore 1.3 JTD

oe: 77367129 -- 77362721

05683 Ø 10 mm Ø 80 mm
cuscinetto tendicinghia 1.9 JTD

oe: 60814033 -- 46514222

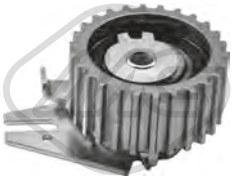

57142 Ø 65,0 mm
cuscinetto tendicinghia 1.6 JTD-1.9 JTD

oe: 7778565 -- 71747799

57160 Ø 10,0 mm Ø 53,0 mm
cuscinetto tendicinghia 1.6 JTD-1.9 JTD

oe: 55187100 -- 71771498

57161 Ø 55,5 mm
cuscinetto tendicinghia 1.4

oe: 55233759 -- 55183497

57165 Ø 60,0 mm
cuscinetto tendicinghia 1.2 16V-1.4-1.4 16V

oe: 55248394 -- 73503128

03867
kit coperchio cinghia distribuzione 1.4

oe: 55183452 -- 55183453

03868
kit coperchio cinghia distribuzione 1.3 JTD-1.4 16V

oe: 73500818 -- 46810267

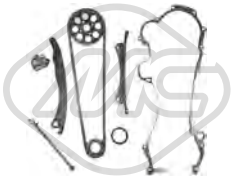

05239
kit catena distribuzione 1.3 JTD

oe: 55251472 -- 55205447

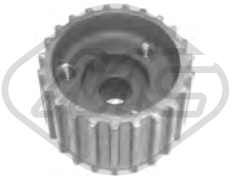

05478 N° denti: 23
pignone distribuzione 1.2 16V-1.4-1.4 16V

oe: 55203781 -- 46520164

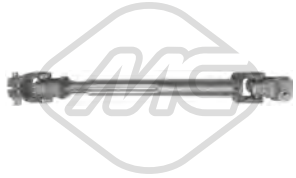

06161
piantone sterzo [Assale anteriore] 1.2 16V-1.3 JTD-1.4-1.4 16V-1.9 JTD

oe: 71719534

03873
puntale cavo frizione 1.2 16V-1.3 JTD-1.4-1.4 16V-1.6 JTD-1.9 JTD

oe: 46554494

04268 L: 183.4 mm
forcella frizione 1.2 16V-1.4-1.4 16V

oe: 7617578

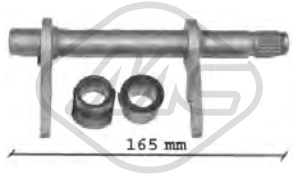

05707 L: 165|164 mm
forcella frizione 1.2 16V-1.3 JTD-1.9 JTD

oe: 46784964 -- 46784963

05714 Ø 25 mm
guida frizione 1.3 JTD

oe: 46411117

05715 Ø 21,5 mm Ø 40 mm
guida frizione 1.4

oe: 46411140 -- 40004820

© INDUSTRIAL METALCAUCHO, S.L.U.

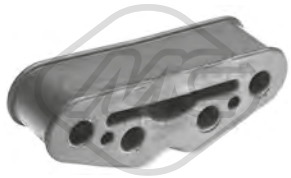

02639
supporto marmitta 1.2 16V-1.3 JTD-1.4 16V-1.9 JTD

oe: 7718578 -- 46416588

05533
supporto marmitta [centro] 1.4 16V-1.9 JTD

oe: 46546376 -- 46529211

05662
kit fissaggio coperchio motore 1.3 JTD

oe: 51818285 -- 5850817

02058
pompa tergicristalli 1.2 16V-1.3 JTD-1.4-1.4 16V-1.6 JTD-1.9 JTD

oe: 46760973 -- 7688208

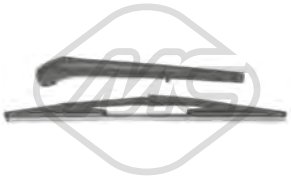

68056 L: 360 mm
spazzola tergicristalli [posteriore] 1.2 16V-1.3 JTD-1.4-1.4 16V-1.6 JTD-1.9 JTD

oe: 46480731

© INDUSTRIAL METALCAUCHO, S.L.U.

SISTEMA DI RAFFREDDAMENTO

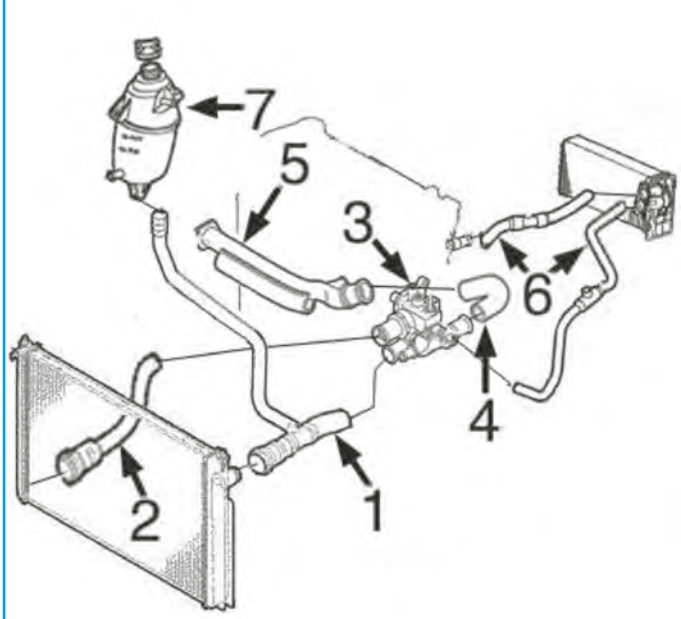

motore 1.6 benzina:

3	03931	scatola termostato
4	09454	manicotto dal tubo metallico alla scatola termostato
5	03199	tubo acqua metallico
7	03856	vaschetta espansione

C35M3998CAP1 FIAT MULTIPLA 04/1999 - 06/2010

SISTEMA DI RAFFREDDAMENTO

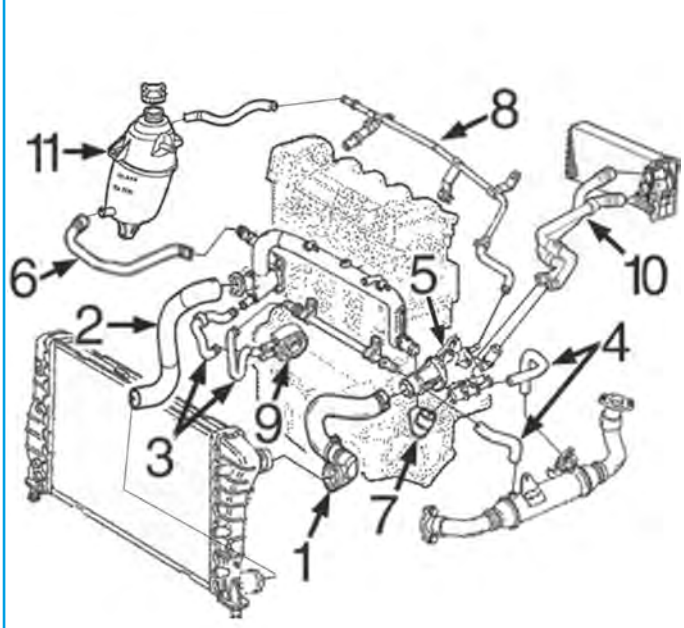

motore 1.9JTD:

1	09420	manicotto superiore radiatore dal '02-
	09422	manicotto superiore radiatore fino al '02
2	09423	manicotto inferiore radiatore
3	09442	kit manicotti scambiatore 1.9JTD
4	09424	kit manicotti dal termostato alla sonda Lambda 1.9JTD
5	03863	scatola termostato
7	09435	manicotto dal tubo rigido al termostato 1.9JTD dal '02-
	09444	manicotto dal tubo rigido al termostato 1.9JTD fino al '02
9	06160	scambiatore di calore
10	09455	kit manicotti riscaldamento
11	03856	vaschetta espansione

C35M3998CAP2 FIAT MULTIPLA 04/1999 - 06/2010

03199
tubo acqua 1.6

oe: 46516957 -- 46516955

03740
tappo vaschetta acqua

Pressione [bar]: 1

oe: 46402982 -- 60810755

03856
vaschetta espansione 1.6 100 16V-1.6 16V-1.9 JTD 105-1.9 JTD 110-1.9 JTD 115

oe: 51780214 -- 46525994

© INDUSTRIAL METALCAUCHO, S.L.U.

03863
scatola termostato 88 °C 1.9 JTD-1.9 JTD 110-1.9 JTD 115

oe: 60816475 -- 46795667

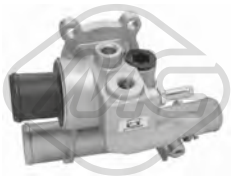

03931
scatola termostato 88 °C 1.6-1.6 100 16V-1.6 16V

oe: 46776217

07613
manicotto radiatore 1.9 JTD 105

oe: 46522398 -- 60814794

07621
manicotto radiatore 1.6 100 16V-1.6 16V

oe: 46513490

07622
manicotto radiatore 1.9 JTD 110-1.9 JTD 115

oe: 60816483 -- 46787771

09420
manicotto radiatore [Superiore] 1.9 JTD 110-1.9 JTD 115

oe: 46785483

09422
manicotto radiatore [Superiore] 1.9 JTD-1.9 JTD 105-1.9 JTD 110-1.9 JTD 115

oe: 46513494

09423
manicotto radiatore [inferiore] 1.9 JTD-1.9 JTD 105-1.9 JTD 110-1.9 JTD 115

oe: 46785485 -- 46513493

09424
kit manicotti 1.9 JTD-1.9 JTD 105-1.9 JTD 110-1.9 JTD 115

oe: 46761247 -- 60816442

09435
manicotto dal tubo rigido al termostato 1.9 JTD-1.9 JTD 105-1.9 JTD 110-1.9 JTD 115

oe: 46791348

09442
kit manicotti scambiatore 1.9 JTD-1.9 JTD 110-1.9 JTD 115

oe: 73502675 -- 73502674

09444
manicotto dal tubo rigido al termostato 1.9 JTD 105-1.9 JTD 110-1.9 JTD 115

oe: 46532966

09454
manicotto dal tubo metallico al termostato 1.6-1.6 100 16V-1.6 16V

oe: 46472385

30215
scatola termostato 88 °C 1.9 JTD 105

oe: 60815681

09455
kit manicotti riscaldamento 1.9 JTD-1.9 JTD 105-1.9 JTD 110-1.9 JTD 115

oe: 46511266 -- 46511265

03862
tappo olio motore

oe: 46548447 -- 55186485

03866
tappo olio motore

oe: 7768521 -- 55187763

00675 Dimensioni filettatura: 22x1.5
tappo coppa olio 1.6-1.6 100 16V-1.6 16V

oe: 7740368 -- 7734022

© INDUSTRIAL METALCAUCHO, S.L.U.

00676 Dimensioni filettatura: 22x1.5
tappo coppa olio 1.6-1.6 100 16V-1.6 16V

oe: 7740368 -- 7734022

04062 Dimensioni filettatura: M 18 x 1,5
tappo coppa olio 1.9 JTD 105-1.9 JTD 110-1.9 JTD 115

oe: 60813578 -- 60812431

04126 Dimensioni filettatura: M20 x 150
tappo coppa olio

oe: 46476967

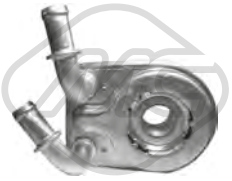

06160
scambiatore di calore 1.9 JTD-1.9 JTD 105-1.9 JTD 110-1.9 JTD 115

oe: 60801915 -- 55180933

39094
scambiatore di calore 1.9 JTD-1.9 JTD 105-1.9 JTD 110-1.9 JTD 115

oe: 55186217 -- 55180933

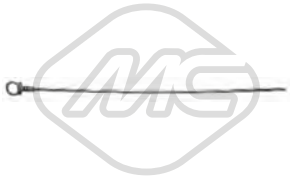

05505 L: 565 mm
asta livello olio 1.6

oe: 46517953

09360
manicotto sfiato 1.9 JTD 110-1.9 JTD 115

oe: 60816379 -- 46749675

Tipo sfunzionamento: elettrico
93031 N° raccordi: 2
valvola EGR con guarnizioni 1.9 JTD-1.9 JTD 105-1.9 JTD 110-1.9 JTD 115

oe: 50109013 -- 552090180

57834 Ø 20,50|7,7 mm Ø 15,0|23 mm
boccola iniettori 1.9 JTD-1.9 JTD 115

oe: 55221016

SISTEMA DI ALIMENTAZIONE ARIA e TURBO

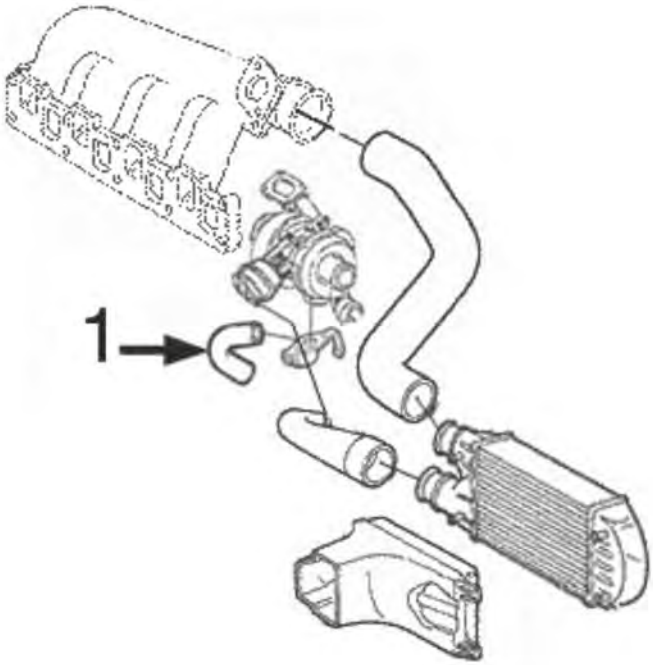

motore 1.9JTD

1 09356 manicotto lubrificazione turbo

C35M3998TURBOP1 FIAT MULTIPLA 04/1999 - 06/2010

09356
manicotto turbo 1.9 JTD 105-1.9 JTD 110-1.9 JTD 115

oe: 46456214 -- 60813937

SOSPENSIONE ANTERIORE e SUPPORTI MOTORE

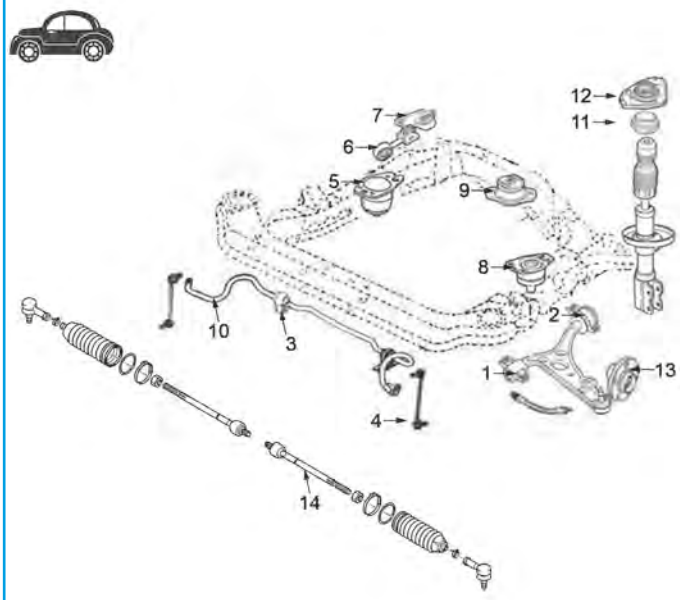

motore 1.6 benzina e 1.9JTD:

1	05561	silentblock braccio sospensione anteriore destro
	05562	silentblock braccio sospensione anteriore sinistro
2	05552	silentblock posteriore braccio anteriore sinistro
	05553	silentblock posteriore braccio anteriore destro
3	05568	boccola barra stabilizzatrice
4	05635	bielletta barra stabilizzatrice
5	05538	supporto motore destro 1.9JTD
6	05566	bielletta antivibrante supporto motore destro 1.9JTD
7	05567	supporto tirante motore 1.9JTD
8	05536	supporto motore sinistro 1.9JTD
9	05546	supporto motore posteriore 1.9JTD
10	06413	barra stabilizzatrice
11	04206	cuscinetto per supporto ammortizzatore
12	05748	supporto ammortizzatore anteriore
13	90010	mozzo ruota anteriore
14	53114	tirante assiale ambo i lati

C35M3998SOPDP1 FIAT MULTIPLA 04/1999 - 06/2010

SOSPENSIONE POSTERIORE

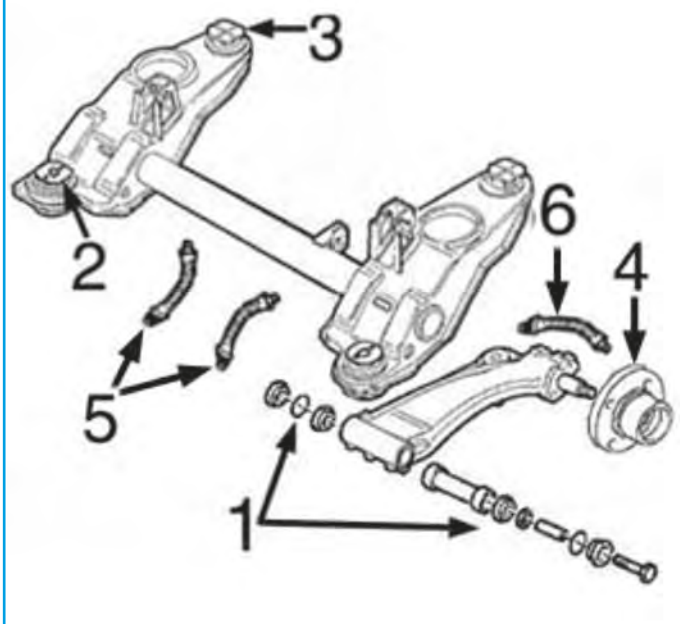

1	02919	kit riparazione braccio posteriore
4	90116	mozzo ruota posteriore con cuscinetto
6	96031	tubo freno posteriore

C35M3998SOPTP1 FIAT MULTIPLA 04/1999 - 06/2010

© INDUSTRIAL METALCAUCHO, S.L.U.

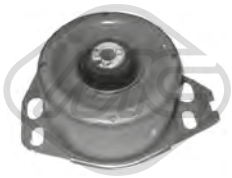

05536
supporto motore [Sx] 1.9 JTD-1.9 JTD 105-1.9 JTD 110-1.9 JTD 115

oe: 46519775

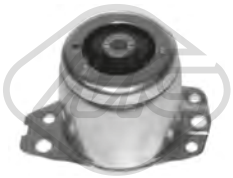

05538
supporto motore [Dx] 1.9 JTD 105-1.9 JTD 110-1.9 JTD 115

oe: 50501684 -- 46467328

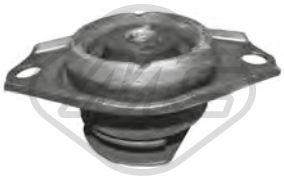

05544
supporto motore [posteriore] 1.6-1.6 100 16V-1.6 16V

oe: 46737763 -- 60814239

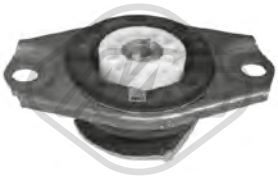

05546
supporto motore [posteriore] 1.9 JTD-1.9 JTD 105-1.9 JTD 110-1.9 JTD 115

oe: 7765921 -- 60814236

05566
tirante motore [anteriore] 1.9 JTD 105-1.9 JTD 110-1.9 JTD 115

oe: 46742098

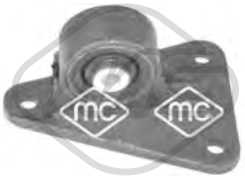

05567
supporto tirante motore [Dx] 1.9 JTD-1.9 JTD 105-1.9 JTD 110-1.9 JTD 115

oe: 46840714 -- 46513009

57909
supporto motore [Assale anteriore] 1.6 100 16V

oe: 46543105

02919
kit riparazione braccio posteriore [Assale posteriore] 1.6-1.6 100 16V-1.6 16V-1.9 JTD-1.9 JTD 105-1.9 JTD 110-1.9 JTD 115

oe: 46519898 -- 7603697

05552 Ø 21 mm
silentblock braccio sospensione [Assale anteriore Dx] 1.6 100 16V-1.6 16V-1.9 JTD 105-1.9 JTD 110-1.9 JTD 115

oe: 46544490

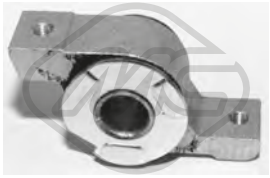

05553 Ø 21 mm
silentblock braccio sospensione [Assale anteriore Dx] 1.6-1.6 100 16V-1.6 16V-1.9 JTD-1.9 JTD 105-1.9 JTD 110-1.9 JTD 115

oe: 46544491

05561 Ø 19 mm Ø 21 mm
silentblock braccio sospensione [Assale anteriore Dx] 1.6-1.6 100 16V-1.6 16V-1.9 JTD-1.9 JTD 105-1.9 JTD 110-1.9 JTD 115

oe: 46764746 -- 46525407

05562 Ø 19 mm Ø 21 mm
silentblock braccio sospensione [Assale anteriore Sx] 1.6-1.6 100 16V-1.6 16V-1.9 JTD-1.9 JTD 105-1.9 JTD 110-1.9 JTD 115

oe: 46764747 -- 46522142

05568 Ø 19 mm
boccola barra stabilizzatrice [Assale anteriore] 1.6-1.6 100 16V-1.6 16V-1.9 JTD-1.9 JTD 105-1.9 JTD 110-1.9 JTD 115

oe: 46513111

05635 L: 275 mm
bielletta barra stabilizzatrice [Assale anteriore] 1.6-1.6 100 16V-1.6 16V-1.9 JTD 105-1.9 JTD 110-1.9 JTD 115

oe: 46413122 -- 51701045

06413 L: 1045 mm
barra stabilizzatrice [Assale anteriore bilaterale] 1.6-1.6 100 16V-1.6 16V-1.9 JTD-1.9 JTD 105-1.9 JTD 110-1.9 JTD 115

oe: 46548345 -- 51796570

04206 Ø 78 mm Ø 128 mm
cuscinetto supporto ammortizzatore [Assale anteriore] 1.6-1.6 100 16V-1.6 16V-1.9 JTD-1.9 JTD 105-1.9 JTD 110-1.9 JTD 115

oe: 7601502 -- 60806398

05748
supporto ammortizzatore [Assale anteriore] 1.6 100 16V-1.6 16V-1.9 JTD 105-1.9 JTD 110-1.9 JTD 115

oe: 46536244

06197
tampone ammortizzatore [Assale posteriore] 1.6-1.6 100 16V-1.6 16V-1.9 JTD-1.9 JTD 105-1.9 JTD 110-1.9 JTD 115

oe: 46550123

© INDUSTRIAL METALCAUCHO, S.L.U.

Ø 116 mm
N° denti: 25
H: 71.5 mm

90010

mozzo ruota [Assale anteriore] 1.6-1.6 100 16V-1.6 16V-1.9 JTD-1.9 JTD 105-1.9 JTD 110-1.9 JTD 115

oe: 51733843 -- 7645817

Ø 117,5 mm
H: 62 mm

90116

mozzo ruota [Assale post. bilaterale] 1.6-1.6 100 16V-1.6 16V-1.9 JTD-1.9 JTD 105-1.9 JTD 110-1.9 JTD 115

oe: 51759727 -- 46554134

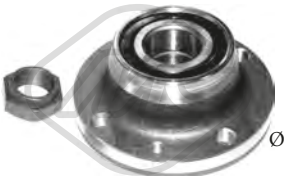

Ø 118 mm
H: 60.5 mm

90209

mozzo ruota [Assale post. bilaterale] 1.6-1.6 100 16V-1.6 16V-1.9 JTD-1.9 JTD 105-1.9 JTD 110-1.9 JTD 115

oe: 60812195 -- 46453887

Ø 117 mm
H: 61.6 mm

90218

mozzo ruota [Assale post. bilaterale] 1.6-1.6 100 16V-1.6 16V-1.9 JTD-1.9 JTD 105-1.9 JTD 110-1.9 JTD 115

oe: 71769737 -- 71769738

Ø 37 mm Ø 72 mm

74046

cuscinetto ruota [Assale anteriore] 1.6-1.6 100 16V-1.6 16V-1.9 JTD-1.9 JTD 105-1.9 JTD 110-1.9 JTD 115

oe: 5890987 -- 82390273

Ø 37 mm Ø 72 mm

74100

cuscinetto ruota 1.6-1.6 100 16V-1.6 16V-1.9 JTD-1.9 JTD 105-1.9 JTD 110-1.9 JTD 115

oe: 51753791 -- 71753061

L: 245 mm

96024

tubo freno [Assale post. bilaterale] 1.6 100 16V-1.6 16V-1.9 JTD-1.9 JTD 105-1.9 JTD 110-1.9 JTD 115

oe: 7619751

L: 265 mm

96031

tubo freno [Assale posteriore] 1.6 100 16V-1.6 16V-1.9 JTD 105-1.9 JTD 110-1.9 JTD 115

oe: 480665 -- 480665

L: 245 mm

96043

tubo freno [Assale post. bilaterale] 1.6-1.6 100 16V-1.6 16V-1.6 16V GPL-1.9 JTD-1.9 JTD 105-1.9 JTD 110-1.9 JTD 115

oe: 71736920 -- 7619751

L: 460 mm

96507

tubo freno [Assale anteriore bilaterale] 1.6 100 16V-1.6 16V-1.9 JTD 105-1.9 JTD 110-1.9 JTD 115

oe: 46556045

L: 215 mm

96516

tubo freno [Assale post. bilaterale] 1.9 JTD-1.9 JTD 105-1.9 JTD 110-1.9 JTD 115

oe: 7603330 -- 7563852

L: 185 mm

96544

tubo freno [Assale post. bilaterale] 1.6 100 16V-1.6 16V-1.9 JTD 105-1.9 JTD 110-1.9 JTD 115

oe: 7586907 -- 46786435

Ø 25 - 81 mm

01115 kit **00099**

kit cuffia trasmissione [lato ruota Assale anteriore bilaterale] 1.9 JTD-1.9 JTD 105-1.9 JTD 110-1.9 JTD 115

oe: 46429633

Ø 24.5 - 80 mm

01120 kit

kit cuffia trasmissione [sul lato del cambio Assale anteriore bilaterale]

oe: 46307784

Ø 21 - 68 mm

01148 kit **00148**

kit cuffia trasmissione [sul lato del cambio Assale anteriore bilaterale] 1.9 JTD 105-1.9 JTD 110-1.9 JTD 115

oe: 46307841

Ø 20 - 65 mm

01154 kit **00154**

kit cuffia trasmissione [sul lato del cambio Assale anteriore bilaterale] 1.6-1.6 100 16V-1.6 16V

oe: 7715294

Ø 22 - 74 mm

01157 kit **00157**

kit cuffia trasmissione [lato ruota Assale anteriore bilaterale] 1.6 100 16V-1.6 16V

oe: 46307555 -- 46307575

Ø 21 - 68 mm

01159 kit **00159**

kit cuffia trasmissione [sul lato del cambio Assale anteriore bilaterale] 1.9 JTD 105-1.9 JTD 110-1.9 JTD 115

oe: 46307841

© INDUSTRIAL METALCAUCHO, S.L.U.

Ø 23 - 99 mm

01510 kit **00510**

kit cuffia trasmissione [sul lato del cambio Assale anteriore bilaterale] 1.9 JTD-1.9 JTD 105-1.9 JTD 110-1.9 JTD 115

oe: 33211208443

Ø 23 - 99 mm

01529 kit **00529**

kit cuffia trasmissione [sul lato del cambio Assale anteriore bilaterale] 1.9 JTD 105-1.9 JTD 110-1.9 JTD 115

oe: 4315445 -- 7771580

Ø 23 - 99 mm

01611 kit **00611**

kit cuffia trasmissione [sul lato del cambio Assale anteriore bilaterale]

oe: 4315444

Ø 11 - 55 mm

01835 kit **00835**

kit cuffia cremagliera sterzo [Assale anteriore]

oe: 77363828

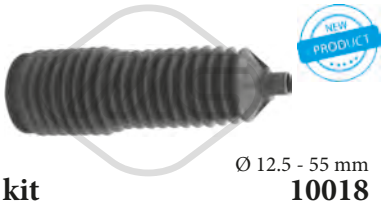

Ø 12.5 - 55 mm

11018 kit **10018**

kit cuffia cremagliera sterzo [Assale anteriore] 1.6-1.6 100 16V-1.6 16V-1.9 JTD-1.9 JTD 105-1.9 JTD 110-1.9 JTD 115

oe: 9948213 -- 9951290

04308 Ø 169 mm - 6 N° alette

puleggia smorzatore con antivibrante 1.9 JTD-1.9 JTD 105-1.9 JTD 110-1.9 JTD 115

oe: 73501275 -- 60816824

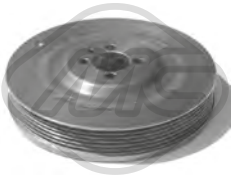

05689 Ø 169 mm - 6 N° alette

puleggia smorzatore con antivibrante 1.9 JTD-1.9 JTD 105-1.9 JTD 110-1.9 JTD 115

oe:

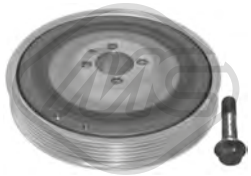

14308 Ø 169 mm - 6 N° alette

kit albero motore con antivibrante 1.9 JTD-1.9 JTD 105-1.9 JTD 110-1.9 JTD 115

oe: 73501275 -- 60816824

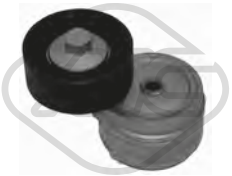

04927 Ø 65 mm

cuscinetto tendicinghia 1.9 JTD-1.9 JTD 105-1.9 JTD 110-1.9 JTD 115

oe: 55180011 -- 46546374

05001 Ø 17 mm Ø 61.2 mm - 6 N° alette

puleggia alternatore 1.6-1.6 100 16V-1.6 16V-1.9 JTD-1.9 JTD 105-1.9 JTD 110-1.9 JTD 115

oe: 9951162 -- 09948225

05683 Ø 10 mm Ø 80 mm

cuscinetto tendicinghia 1.9 JTD-1.9 JTD 105-1.9 JTD 110-1.9 JTD 115

oe: 60814033 -- 46514222

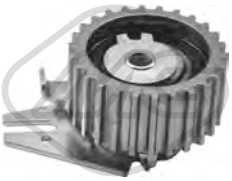

57142 Ø 65,0 mm

cuscinetto tendicinghia 1.9 JTD-1.9 JTD 105-1.9 JTD 110-1.9 JTD 115

oe: 7778565 -- 71747799

57160 Ø 10,0 mm Ø 53,0 mm

cuscinetto tendicinghia 1.9 JTD-1.9 JTD 105-1.9 JTD 110-1.9 JTD 115

oe: 55187100 -- 71771498

53114 L: 309 mm

tirante assiale [Assale anteriore bilaterale] 1.6-1.6 100 16V-1.6 16V-1.9 JTD-1.9 JTD 105-1.9 JTD 110-1.9 JTD 115

oe: 9566950880

81136 L: 1155/860+1180/945 mm

cavo cambio 1.6-1.6 100 16V-1.6 16V

oe: 55199880 -- 55186893

81136O L: 1155/860+1180/945 mm

cavo cambio 1.6-1.6 100 16V-1.6 16V

oe: 55199880 -- 55186893

81137 L: 1155/860+1175/945 mm

cavo cambio 1.9 JTD-1.9 JTD 105-1.9 JTD 110-1.9 JTD 115

oe: 55199878 -- 55186891

00413

copripedale freno e frizione 1.6-1.6 100 16V-1.6 16V-1.9 JTD-1.9 JTD 105-1.9 JTD 110-1.9 JTD 115

oe: 7568442 -- 71736224

© INDUSTRIAL METALCAUCHO, S.L.U.

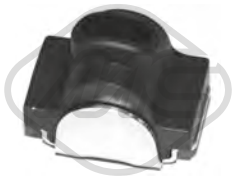

05628
boccola asta cambio 1.6-1.6 100 16V-1.6 16V-1.9 JTD-1.9 JTD 105-1.9 JTD 110-1.9 JTD 115

oe: 46461731 -- 46461732

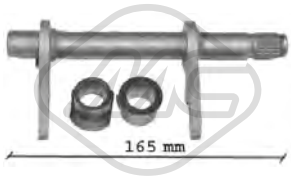

05707 L: 165|164 mm
forcella frizione 1.9 JTD-1.9 JTD 105-1.9 JTD 110-1.9 JTD 115

oe: 46784964 -- 46784963

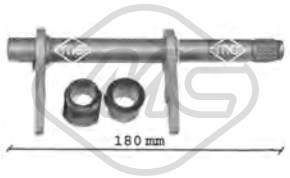

05708 L: 180 mm
forcella frizione 1.6

oe: 46784964 -- 46784963

05714 Ø 25 mm
guida frizione 1.6 16V

oe: 46411117

05715 Ø 21,5 mm Ø 40 mm
guida frizione 1.9 JTD-1.9 JTD 105-1.9 JTD 110-1.9 JTD 115

oe: 46411140 -- 40004820

83986 L: 866/360 mm
cavo frizione manuale 1.6-1.6 100 16V-1.6 16V-1.9 JTD-1.9 JTD 105-1.9 JTD 110-1.9 JTD 115

oe: 46538236

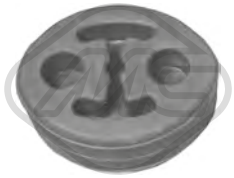

05624
supporto marmitta 1.6-1.6 100 16V-1.6 16V-1.9 JTD-1.9 JTD 105-1.9 JTD 110-1.9 JTD 115

oe: 60655991 -- 82482580

02058
pompa tergicristalli 1.6-1.6 100 16V-1.6 16V-1.9 JTD-1.9 JTD 105-1.9 JTD 110-1.9 JTD 115

oe: 46760973 -- 7688208

68053 L: 330 mm
spazzola tergicristalli [posteriore] 1.6-1.6 100 16V-1.6 16V-1.9 JTD-1.9 JTD 105-1.9 JTD 110-1.9 JTD 115

oe: 46547577

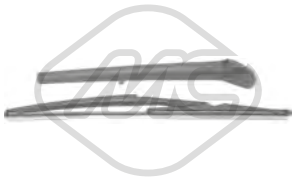

68151 L: 354 mm
spazzola tergicristalli [posteriore] 1.6-1.6 100 16V-1.6 16V-1.9 JTD-1.9 JTD 105-1.9 JTD 110-1.9 JTD 115

oe: 7781640

© INDUSTRIAL METALCAUCHO, S.L.U.

SISTEMA DI RAFFREDDAMENTO

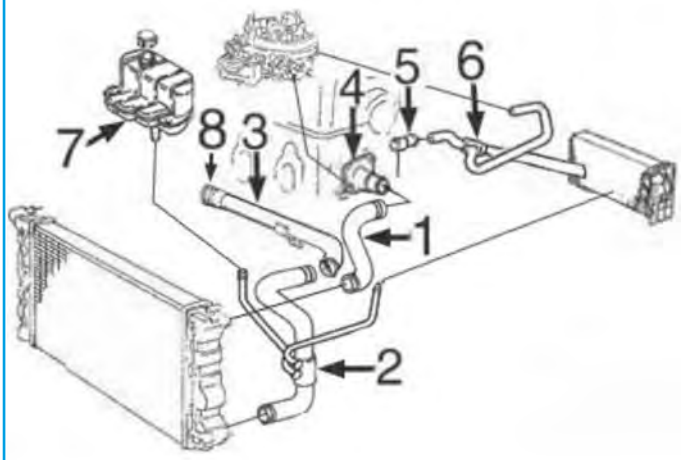

C35M2046CAP1 FIAT PALIO 04/1996 -

motore 1.2/8v e 1.2/16v:

1	09450	manicotto superiore radiatore
2	09451	manicotto inferiore radiatore
3	03219	tubo acqua metallico
4	03756	scatola termostato
5	03128	beccuccio testata
7	03743	vaschetta espansione

SISTEMA DI RAFFREDDAMENTO

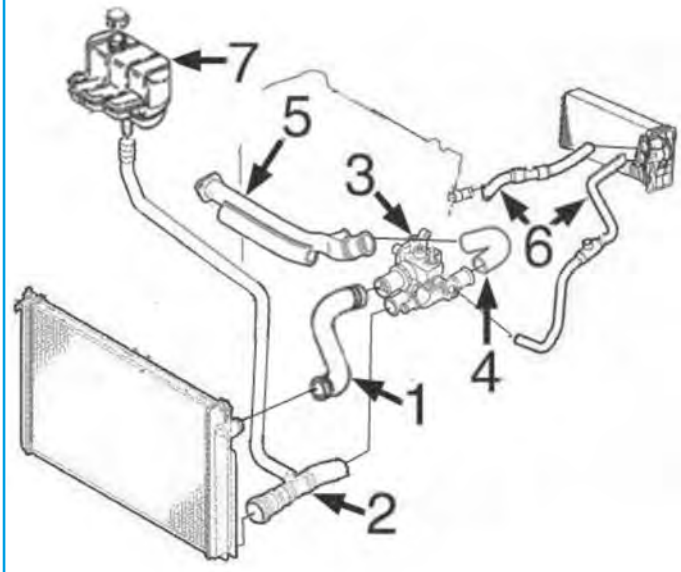

C35M2046CAP2 FIAT PALIO 04/1996 -

motore 1.6:

3	03931	scatola termostato
4	09454	manicotto dal tubo metallico alla scatola termostato
5	03199	tubo acqua metallico
7	03743	vaschetta espansione

SISTEMA DI RAFFREDDAMENTO

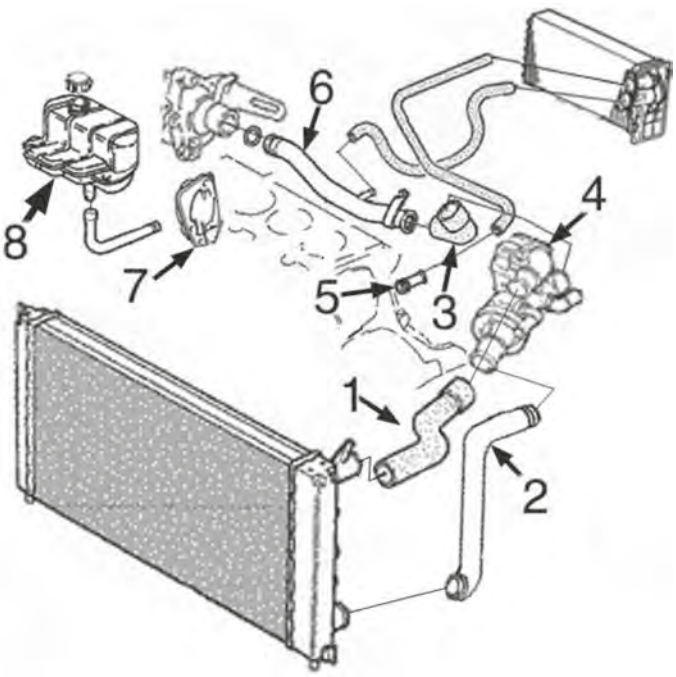

motore 1.7TD (1997-2002):

1	09452	manicotto superiore radiatore
2	09453	manicotto inferiore radiatore
3	08819	manicotto dal tubo metallico alla scatola termostato
5	03128	beccuccio testata
6	03096	tubo acqua metallico
7	04619	flangia alluminio pompa acqua
8	03748	vaschetta espansione

C35M2046CAP3 FIAT PALIO 04/1996 -

03096
tubo acqua 1.7 TD

oe: 7721394

03128
raccordo acqua testata 1.0

oe: 7747183

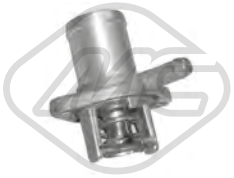

03156
flangia termostato 89 °C 1.7 TD

oe: 7700868980

03199
tubo acqua 1.6 16V

oe: 46516957 -- 46516955

03215
tubo acqua

oe: 73500432 -- 55188299

03216
tubo acqua

oe: 73502576 -- 7792369

03219
tubo acqua 1.0-1.2

oe: 55245748 -- 46419455

03241
flangia termostato 1.2

oe: 71719393 -- 46824133

03743
vaschetta espansione 1.2-1.4-1.6 16V

oe: 46425870

© INDUSTRIAL METALCAUCHO, S.L.U.

03748
vaschetta espansione 1.7 TD

oe: 46467378 -- 46440542

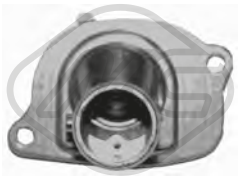

03756
termostato completo 87 °C 1.2

oe: 46737644 -- 7589135

03886
scatola termostato 88 °C

oe: 55224022 -- 55202373

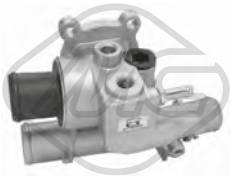

03931
scatola termostato 88 °C 1.6 16V

oe: 46776217

03992
vaschetta espansione 1.0-1.4-1.7 TD

oe: 46779400 -- 46779409

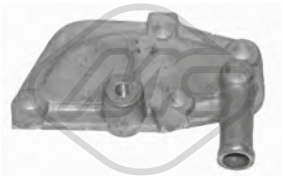

04619
coperchio tappo alluminio della testata 1.7 TD

oe: 7728241 -- 5932811

07459
manicotto radiatore 1.7 TD

oe: 7736673

08819
manicotto dal tubo metallico al termostato 1.7 TD

oe: 7721395 -- 60812417

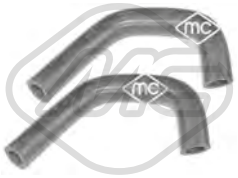

09374
kit manicotti scambiatore 1.9 D

oe: 46762424

09450
manicotto radiatore [Superiore] 1.2

oe: 46464284

09451
manicotto radiatore [inferiore] 1.2

oe: 46532724

09452
manicotto radiatore [Superiore] 1.7 TD

oe: 46440543

09453
manicotto radiatore [inferiore] 1.7 TD

oe: 46440544

09454
manicotto dal tubo metallico al termostato 1.6 16V

oe: 46472385

30292
scatola termostato 88 °C 1.9 D

oe: 46758435 -- 46758434

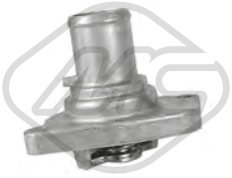

35693
termostato raffreddamento 87 °C 1.2

oe: 46737644 -- 46523118

92011
manicotto radiatore

oe: 51716894 -- 51722736

03237
valvola di controllo raffreddamento 1.0-1.2-1.4-1.6 16V-1.7 TD-1.9 D

oe: 7078696

© INDUSTRIAL METALCAUCHO, S.L.U.

02789 Ø 50.15 mm
tappo monoblocco 1.2

oe: 7579570 -- 55182787

04893 Ø 51.15 mm
tappo monoblocco 1.2

oe: 91600682

03704
tappo olio motore

oe: 71740676

03862
tappo olio motore

oe: 46548447 -- 55186485

03866
tappo olio motore

oe: 7768521 -- 55187763

05160 Ø 21 mm Ø 38 mm L: 61 mm
tappo olio motore 1.2

oe: 7545141

03837 Ø 80 mm
coperchio filtro olio 1.2

oe: 73500070

05915
coppa olio

oe: 55197679 -- 46743794

05918
coppa olio 1.2

oe: 46515152

05919
coppa olio 1.2

oe: 46747597 -- 55200418

35704
sensore acqua con tubazione 1.2

oe: 7083932 -- 71736835

00675 Dimensioni filettatura: 22x1.5
tappo coppa olio 1.0-1.2-1.4-1.6 16V-1.7 TD

oe: 7740368 -- 7734022

00676 Dimensioni filettatura: 22x1.5
tappo coppa olio 1.0-1.2-1.4-1.6 16V-1.7 TD

oe: 7740368 -- 7734022

04062 Dimensioni filettatura: M 18 x 1,5
tappo coppa olio 1.9 D

oe: 60813578 -- 60812431

04126 Dimensioni filettatura: M20 x 150
tappo coppa olio

oe: 46476967

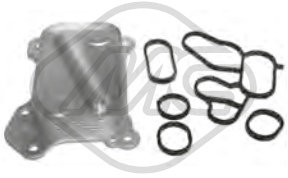

05731
scambiatore di calore

oe: 55197216 -- 73500434

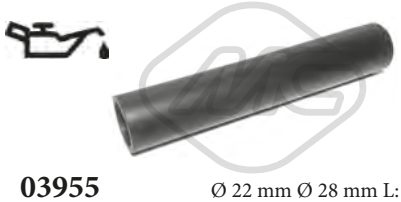

03955 Ø 22 mm Ø 28 mm L: 150 mm
manicotto sistema di lubrificazione 1.2

oe: 7768230

00245
gommina asta livello olio 1.2

oe: 4328493 -- 4102056

© INDUSTRIAL METALCAUCHO, S.L.U.

05508 L: 650 mm
asta livello olio 1.9 JTD

oe: 46455268 -- 46467195

39157 L: 465 mm
asta livello olio 1.0-1.2-1.4

oe: 55191676 -- 46551164

08167
manicotto sfiato 1.7 TD

oe: 7553019 -- 4368408

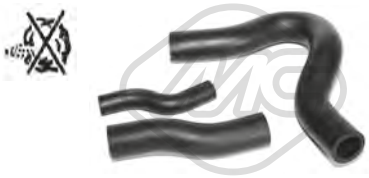

09386
kit manicotti sfiato olio

oe: 55185374 -- 55191438

Tipo sfunzionamento: elettrico
93028 N° raccordi: 2
valvola EGR con guarnizione 1.9 JTD

oe: 71793025 -- 71793590

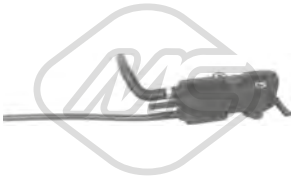

92072
tubo alimentazione a iniezione combustibile 1.9 JTD

oe: 55219331

93509
valvola sfiato 1.6 16V-1.9 D

oe: 46532705

03864
tubo flessibile aria

oe: 55189127 -- 55184941

06532
manicotto aria 1.4

oe: 46478774

06534
manicotto aria 1.6 16V

oe: 46539451 -- 46477729

07717
manicotto aspirazione filtro aria 1.2

oe: 46470588 -- 46558214

SOSPENSIONE ANTERIORE e SUPPORTI MOTORE

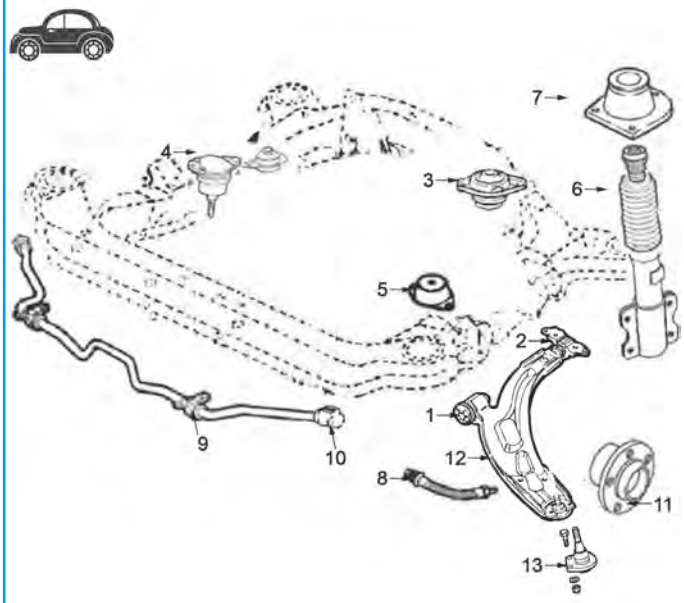

1	04954	silentblock braccio sospensione anteriore
2	04951	silentblock posteriore braccio anteriore sinistro
	04952	silentblock posteriore braccio anteriore destro
3	05087	supporto motore posteriore- sinistro 1.2-1.6-1.7TD-1.9D
4	05086	supporto motore destro 1.2
	05089	supporto motore destro 1.6-1.7TD-1.9D
5	05088	supporto motore anteriore - sinistro 1.2-1.6-1.7TD-1.9D
6	04982	kit paracolpo in poliuretano e cuffia sospensione anteriore
7	04823	supporto ammortizzatore anteriore destro completo di cuscinetto
	04824	supporto ammortizzatore anteriore sinistro completo di cuscinetto
9	04955	boccola centrale barra stabilizzatrice
10	04953	boccola barra stabilizzatrice
11	90099	mozzo ruota anteriore 1.9D dal '02-
12	52072	braccio sospensione anteriore destro
	52082	braccio sospensione anteriore sinistro
13	53060	testina sospensione anteriore

C35M2046SOPDP1 FIAT PALIO 04/1996 -

SOSPENSIONE POSTERIORE

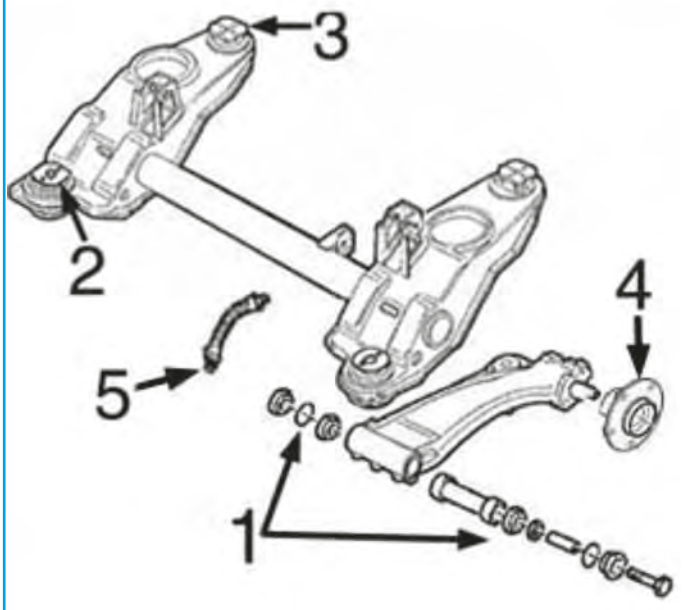

modelli con braccio oscillante:

1	02919	kit riparazione braccio posteriore
2	05588	silentblock anteriore ponte posteriore
3	05589	silentblock posteriore ponte posteriore
4	90116	mozzo ruota posteriore con cuscinetto dal '98-
	90523	mozzo ruota posteriore con cuscinetto fino al '98
5	96043	tubo freno posteriore

C35M2046SOPTP1 FIAT PALIO 04/1996 -

© INDUSTRIAL METALCAUCHO, S.L.U.

SOSPENSIONE POSTERIORE

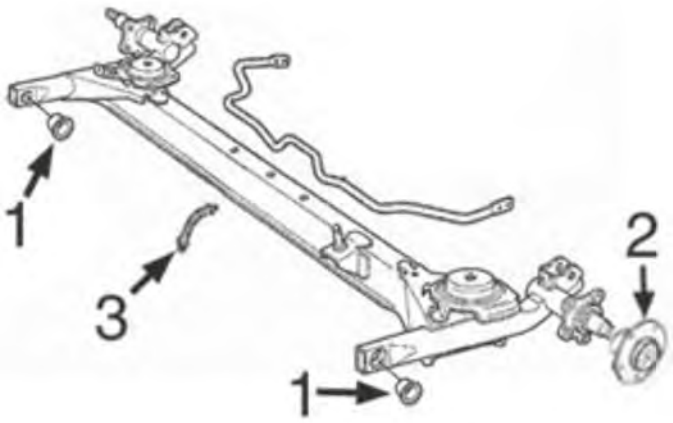

modelli con puente rÌgido:

1	05738	silentblock ponte posteriore
2	90116	mozzo ruota posteriore con cuscinetto dal -'98
	90523	mozzo ruota posteriore con cuscinetto fino al '98
3	96043	tubo freno posteriore

C35M2046SOPTP2 FIAT PALIO 04/1996 -

05086
supporto motore [Dx] 1.2-1.4

oe: 46523938

05087
supporto motore [Sx] 1.2-1.4-1.6 16V

oe: 46540380 -- 46444759

05088
supporto motore [anteriore] 1.2-1.6 16V

oe: 51709070 -- 46520124

05089
supporto motore [Dx] 1.4-1.6 16V-1.7 TD-1.9 D

oe: 46440550 -- 46439600

06515
supporto motore [Assale anteriore Dx] 1.2

oe: 51731216

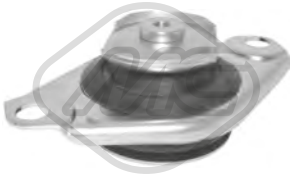

06516
supporto motore [anteriore] 1.2-1.4-1.6 16V

oe: 46843628 -- 46843629

06831
supporto motore [Dx] 1.6 16V

oe: 46808869

02919
kit riparazione braccio posteriore [Assale posteriore]
1.0-1.2-1.4-1.6 16V-1.7 TD-1.9 D

oe: 46519898 -- 7603697

04951 Ø 20 mm
silentblock braccio sospensione [Assale anteriore Sx]
1.2-1.6 16V

oe: 46748578 -- 51747322

© INDUSTRIAL METALCAUCHO, S.L.U.

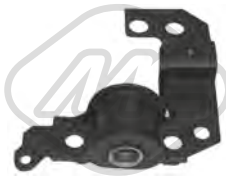

04952 Ø 20 mm
silentblock braccio sospensione [Assale anteriore Dx] 1.2-1.6 16V

oe: 46454077 -- 46748579

04953 Ø 14 mm
boccola barra stabilizzatrice [Assale anteriore] 1.0-1.2-1.4-1.6 16V-1.7 TD-1.9 D

oe: 7520850

04954 Ø 12 mm Ø 30 mm
silentblock braccio sospensione [Assale anteriore inferiore] 1.0-1.2-1.4-1.6 16V

oe: 46421522

04955 Ø 22 mm
boccola barra stabilizzatrice [Assale anteriore] 1.2-1.6 16V-1.7 TD

oe: 46812353 -- 46738808

04956 Ø 23,0 mm L: 50 mm
boccola barra stabilizzatrice [Assale anteriore bilaterale] 1.2-1.6 16V-1.9 JTD

oe: 46790552 -- 46738807

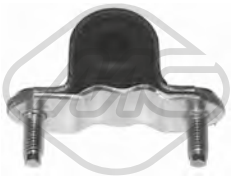

04981 Ø 12 mm
boccola barra stabilizzatrice [Assale anteriore] 1.2-1.6 16V-1.7 TD-1.9 D

oe: 51744226 -- 46841320

05588
silentblock braccio sospensione [anteriore] 1.0-1.2-1.4-1.6 16V-1.7 TD-1.9 D

oe: 7779884

05589
silentblock braccio sospensione [Assale posteriore] 1.2

oe: 51745635 -- 7658279

05738 Ø 12 mm Ø 51|75 mm
silentblock ponte [Assale posteriore] 1.0-1.2-1.4-1.6 16V-1.7 TD-1.9 D-1.9 JTD

oe: 82491064 -- 46849399

06437 Ø 19 mm L: 31 mm
boccola barra stabilizzatrice [Assale post. bilaterale] 1.9 D

oe: 46767262

52072
braccio sospensione [Assale anteriore Dx] 1.2-1.6 16V-1.7 TD-1.9 D-1.9 JTD

oe: 51712407 -- 46813841

52082
braccio sospensione [Assale anteriore Sx] 1.2-1.6 16V-1.7 TD-1.9 D-1.9 JTD

oe: 46779303 -- 46813842

53060
testina sospensione [Assale anteriore] 1.2-1.6 16V-1.7 TD-1.9 D-1.9 JTD

oe: 7082812 -- 46842581

04823
supporto ammortizzatore [Assale anteriore Dx] 1.0-1.2-1.4-1.6 16V-1.7 TD-1.9 D

oe: 46760673 -- 82491440

04824
supporto ammortizzatore [Assale anteriore Sx] 1.2-1.6 16V-1.7 TD-1.9 D

oe: 46760674 -- 82491441

04982
kit cuffia e tampone poliuretano ammortizzatore [Assale anteriore] 1.0-1.2-1.4-1.6 16V-1.7 TD-1.9 D-1.9 JTD

oe: 46792633 -- 46466619

04985 Ø 14.7 mm Ø 34.5 mm
silentblock balestra [inferiore] 1.9 D

oe: 46473041

06198
tampone ammortizzatore [Assale posteriore] 1.6 16V-1.7 TD-1.9 D-1.9 JTD

oe: 46470781

© INDUSTRIAL METALCAUCHO, S.L.U.

06531
tampone ammortizzatore [Assale anteriore] 1.0-1.2-1.4-1.6 16V-1.7 TD-1.9 D

oe: 46464298

Ø 116 mm
N° denti: 25
H: 78 mm

90099
mozzo ruota [Assale anteriore bilaterale] 1.9 JTD

oe: 46745258

Ø 117,5 mm
H: 62 mm

90116
mozzo ruota [Assale post. bilaterale] 1.0-1.2-1.4-1.6 16V-1.7 TD-1.9 D-1.9 JTD

oe: 51759727 -- 46554134

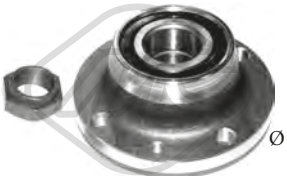

Ø 118 mm
H: 60.5 mm

90209
mozzo ruota [Assale post. bilaterale] 1.0-1.2-1.4-1.6 16V-1.7 TD-1.9 D

oe: 60812195 -- 46453887

Ø 117 mm
H: 61.6 mm

90218
mozzo ruota [Assale post. bilaterale] 1.2-1.6 16V-1.9 JTD

oe: 71769737 -- 71769738

Ø 116,0 mm
N° denti: 22
H: 77.5 mm

90287
mozzo ruota [Assale anteriore bilaterale] 1.0-1.2-1.4-1.6 16V-1.7 TD

oe: 82491391 -- 46447445

Ø 117 mm
H: 62 mm

90523
mozzo ruota [Assale posteriore] 1.0-1.2-1.4-1.6 16V-1.7 TD-1.9 D-1.9 JTD

oe: 7769902

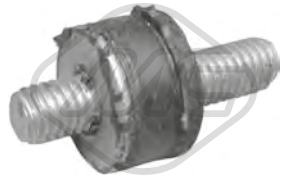

Ø 15 mm

02823
supporto filtro

oe: SE3952110 -- 834976

Ø 37 mm Ø 72 mm

74046
cuscinetto ruota [Assale anteriore] 1.9 JTD

oe: 5890987 -- 82390273

Ø 37 mm Ø 72 mm

74100
cuscinetto ruota 1.9 JTD

oe: 51753791 -- 71753061

L: 245 mm

96043
tubo freno [Assale post. bilaterale] 1.0-1.2-1.4-1.6 16V

oe: 71736920 -- 7619751

L: 245 mm

96474
tubo freno [Assale post. bilaterale] 1.2-1.6 16V-1.7 TD-1.9 D-1.9 JTD

oe: 82442878 -- 46814034

Ø 30 - 80 mm

01054 kit **00583**
kit cuffia trasmissione [sul lato del cambio Assale anteriore bilaterale] 1.2-1.4-1.6 16V-1.7 TD-1.9 D

oe: 7625541

Ø 24.5 - 80 mm

01120 kit
kit cuffia trasmissione [sul lato del cambio Assale anteriore bilaterale] 1.7 TD

oe: 46307784

Ø 20 - 65 mm

01154 kit **00154**
kit cuffia trasmissione [sul lato del cambio Assale anteriore bilaterale] 1.2-1.4-1.6 16V-1.7 TD-1.9 D

oe: 7715294

Ø 22 - 74 mm

01157 kit **00157**
kit cuffia trasmissione [lato ruota Assale anteriore bilaterale] 1.2-1.6 16V-1.7 TD-1.9 D

oe: 46307555 -- 46307575

Ø 21 - 68 mm

01159 kit **00159**
kit cuffia trasmissione [sul lato del cambio Assale anteriore bilaterale] 1.9 JTD

oe: 46307841

Ø 23 - 99 mm

01510 kit **00510**
kit cuffia trasmissione [sul lato del cambio Assale anteriore bilaterale] 1.9 JTD

oe: 33211208443

© INDUSTRIAL METALCAUCHO, S.L.U.

Ø 30 - 80 mm

01583 kit **00583**

kit cuffia trasmissione [sul lato del cambio Assale anteriore bilaterale] 1.2-1.4-1.6 16V-1.7 TD

oe: 7625541

Ø 30 - 73 mm

01599 kit

kit cuffia trasmissione [sul lato del cambio] 1.2-1.7 TD

oe: 7921245

Ø 23 - 80 mm

01996 kit **00996**

kit cuffia trasmissione [Assale post. bilaterale lato ruota Assale anteriore bilaterale] eje delantero, ambos lados 1.2-1.4-1.7 TD

oe: 46307575 -- 46307067

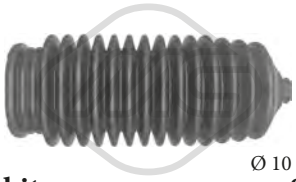

Ø 10 - 44 mm

01617 kit **00617**

kit cuffia cremagliera sterzo [Assale anteriore bilaterale]

oe: 7566840

Ø 11 - 55 mm

01835 kit **00835**

kit cuffia cremagliera sterzo [Assale anteriore]

oe: 77363828

Ø 12 - 55 mm

01842 kit **00842**

kit cuffia cremagliera sterzo [Assale anteriore] 1.0-1.2-1.4-1.6 16V-1.7 TD-1.9 D-1.9 JTD

oe: 7079340

Ø 13,5 - 53 mm

11073 kit **10073**

kit cuffia cremagliera sterzo [Assale anteriore] 1.2-1.9 D-1.9 JTD

oe: 98845034 -- 7081850

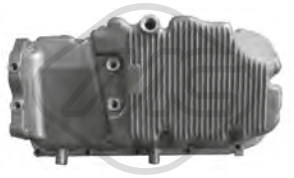

05263

coppa olio 1.9 D-1.9 JTD

oe: 46753459 -- 46770103

04308 Ø 169 mm - 6 N° alette

puleggia smorzatore con antivibrante 1.9 D-1.9 JTD

oe: 73501275 -- 60816824

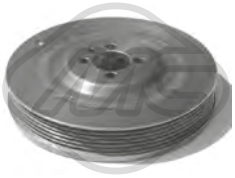

05689 Ø 169 mm - 6 N° alette

puleggia smorzatore con antivibrante 1.9 D-1.9 JTD

oe: 73501275 -- 60816824

06210 Ø 124 - 134 mm - 3|4 N° alette

puleggia smorzatore con antivibrante 1.2

oe: 46516096 -- 7778028

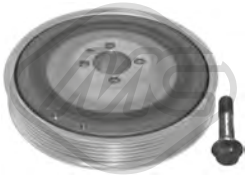

14308 Ø 169 mm - 6 N° alette

kit albero motore con antivibrante 1.9 D-1.9 JTD

oe: 73501275 -- 60816824

04927 Ø 65 mm

cuscinetto tendicinghia 1.9 JTD

oe: 55180011 -- 46546374

05001 Ø 17 mm Ø 61.2 mm - 6 N° alette

puleggia alternatore

oe: 9951162 -- 09948225

05090 Ø 65 mm

cuscinetto tendicinghia 1.0-1.2

oe: 55258443 -- 55242399

05658 Ø 65 mm

cuscinetto tendicinghia

oe: 51821652

05683 Ø 10 mm Ø 80 mm

cuscinetto tendicinghia

oe: 60814033 -- 46514222

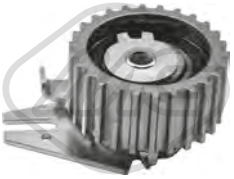

57142 Ø 65,0 mm

cuscinetto tendicinghia 1.9 D-1.9 JTD

oe: 7778565 -- 71747799

© INDUSTRIAL METALCAUCHO, S.L.U.

57160 Ø 10,0 mm Ø 53,0 mm
cuscinetto tendicinghia 1.9 D-1.9 JTD

oe: 55187100 -- 71771498

57165 Ø 60,0 mm
cuscinetto tendicinghia 1.2

oe: 55248394 -- 73503128

03753
coperchio cinghia distribuzione 1.2

oe: 7748306

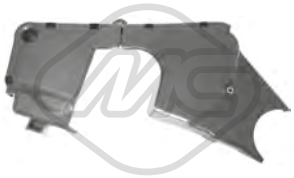

03867
kit coperchio cinghia distribuzione 1.4

oe: 55183452 -- 55183453

Ø 11.5 mm Ø 56,2 mm
05331 N° denti: 19
pignone distribuzione 1.2

oe: 7766580

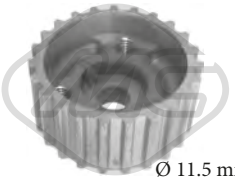

Ø 11.5 mm Ø 57 mm
05416 N° denti: 23
pignone distribuzione 1.2

oe: 46526261

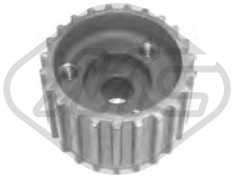

05478 N° denti: 23
pignone distribuzione 1.2

oe: 55203781 -- 46520164

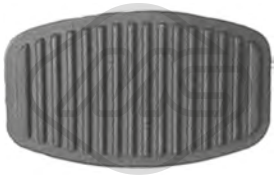

00413
copripedale freno e frizione 1.0-1.2-1.4-1.6 16V-1.7 TD-1.9 D-1.9 JTD

oe: 7568442 -- 71736224

04268 L: 183.4 mm
forcella frizione 1.2-1.4-1.6 16V

oe: 7617578

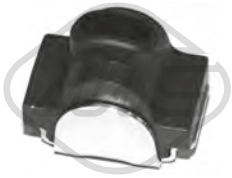

05628
boccola asta cambio 1.0-1.2-1.4-1.6 16V

oe: 46461731 -- 46461732

05691
kit leveraggio leva cambio 1.2-1.6 16V-1.7 TD

oe: 7085737 -- 7078602

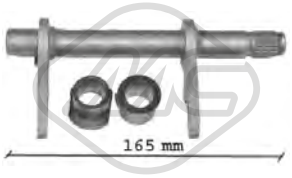

05707 L: 165|164 mm
forcella frizione 1.9 JTD

oe: 46784964 -- 46784963

05714 Ø 25 mm
guida frizione 1.2-1.6 16V-1.9 D

oe: 46411117

05715 Ø 21,5 mm Ø 40 mm
guida frizione 1.0-1.2-1.4-1.6 16V

oe: 46411140 -- 40004820

80006 L: 787/307 mm
cavo frizione manuale 1.2

oe: 46788229 -- 46736944

80006O L: 787/307 mm
cavo frizione 1.2

oe: 46788229 -- 46736944

80130 L: 722/220 mm
cavo frizione manuale 1.2-1.6 16V-1.7 TD-1.9 D

oe: 46522370

81118 L: 684/215 mm
cavo frizione manuale 1.2-1.6 16V

oe: 46740889 -- 46740887

© INDUSTRIAL METALCAUCHO, S.L.U.

81127 L: 684/193 mm
cavo frizione manuale 1.2-1.4-1.6 16V-1.7 TD-1.9 D

oe: 46781018 -- 46781011

84175
cavo frizione 1.2-1.6 16V-1.9 D-1.9 JTD

oe: 46788220

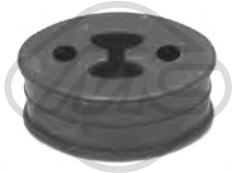

02638
supporto marmitta

oe: 7740653 -- 7718577

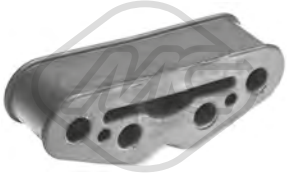

02639
supporto marmitta

oe: 7718578 -- 46416588

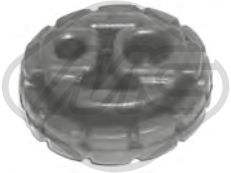

02754
supporto marmitta

oe: 1755.62 -- 1755.62

05493
supporto marmitta 1.2-1.4

oe: 1558894 -- 1557734

05733
supporto marmitta [centro]

oe: 1755K8

05662
kit fissaggio coperchio motore 1.2

oe: 51818285 -- 5850817

02055
pompa tergicristalli 1.0-1.2-1.4-1.6 16V-1.7 TD-1.9 D-1.9 JTD

oe: 71730139 -- 60808979

02058
pompa tergicristalli 1.0-1.2-1.4-1.6 16V-1.7 TD-1.9 D-1.9 JTD

oe: 46760973 -- 7688208

68043 L: 325 mm
spazzola tergicristalli [posteriore] 1.2-1.6 16V-1.7 TD-1.9 D-1.9 JTD

oe: 46469041

68051 L: 330 mm
spazzola tergicristalli [posteriore] 1.0-1.2-1.4-1.6 16V-1.7 TD-1.9 D-1.9 JTD

oe: 46469041

81320O L: 1515/1290 mm
cavo freno [Sx] 1.2-1.6 16V-1.7 TD-1.9 D-1.9 JTD

oe: 46542604 -- 46431514

81321O L: 1465/1240 mm
cavo freno [Dx] 1.0-1.2-1.4-1.6 16V-1.7 TD-1.9 D-1.9 JTD

oe: 46464658

© INDUSTRIAL METALCAUCHO, S.L.U.

SISTEMA DI RAFFREDDAMENTO

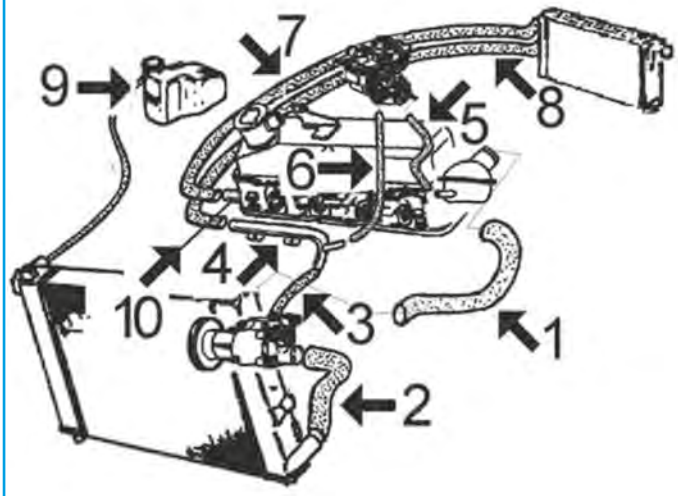

Panda 45 (1980-1986):

1	07289	manicotto superiore radiatore
2	07288	manicotto inferiore radiatore
3	05633	manicotto dalla pompa al tubo metallico
4	03007	tubo acqua metallico
5	07290	manicotto dal termostato al carburatore
7	07539	manicotto dal riscaldamento al termostato
8	07540	manicotto dal riscaldamento al tubo metallico
10	07291	manicotto di sfiato

C35M399M4586CAP1 FIAT PANDA I (141) 03/1980 - 07/2004

SISTEMA DI RAFFREDDAMENTO

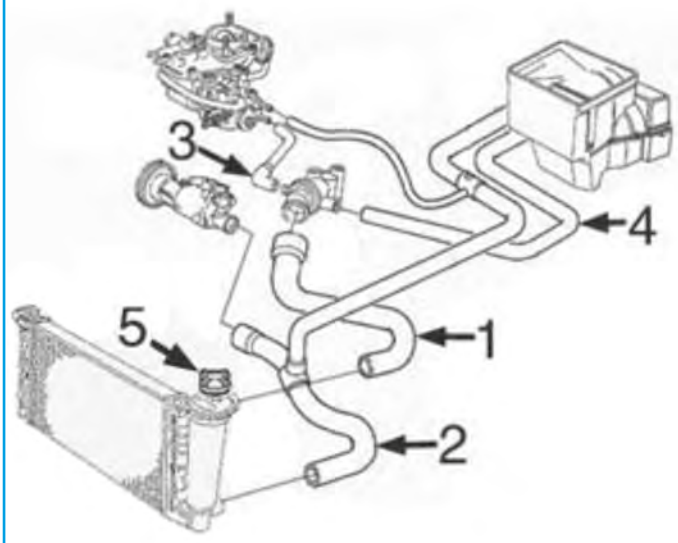

Panda 750-900 (1986-1991):

1	09403	manicotto superiore radiatore
3	07290	manicotto dal termostato al carburatore
5	03848	tappo radiatore 1,40 bar

C35M399M4586CAP2 FIAT PANDA I (141) 03/1980 - 07/2004

SISTEMA DI RAFFREDDAMENTO

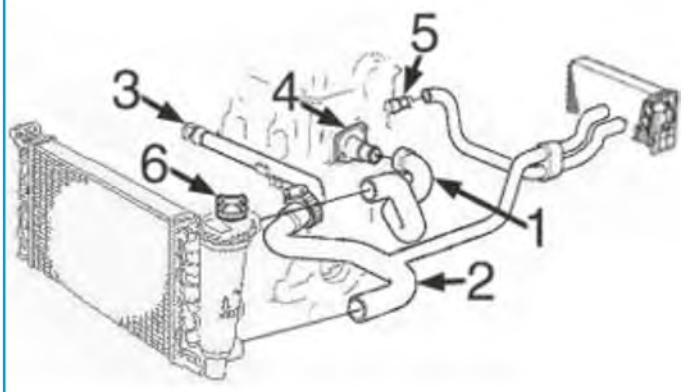

C35M399M4586CAP3 FIAT PANDA I (141) 03/1980 - 07/2004

Panda 750-1.0-1.1 motore FIRE carburatore ('86 a '91) e iniezione ('91 a '93), trasmissione 2x4:

1	09397	manicotto superiore radiatore
2	09406	manicotto inferiore radiatore
3	03038	tubo acqua metallico
4	03756	scatola termostato
5	03128	beccuccio metallico testata
6	03848	tappo radiatore 1,40 bar

SISTEMA DI RAFFREDDAMENTO

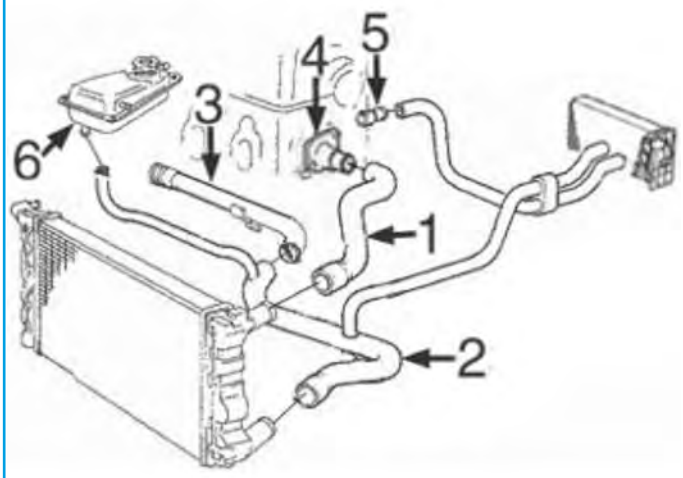

C35M399M4586CAP4 FIAT PANDA I (141) 03/1980 - 07/2004

Panda 750-1.0-1.1 motore FIRE carburatore ('86 a '91) e iniezione ('91 a '93), trasmissione 4x4:

1	09398	manicotto superiore radiatore
2	09405	manicotto inferiore radiatore
3	03038	tubo acqua metallico
4	03756	scatola termostato
5	03128	beccuccio metallico testata
6	03848	tappo radiatore 1,40 bar
	03854	vaschetta espansione

© INDUSTRIAL METALCAUCHO, S.L.U.

SISTEMA DI RAFFREDDAMENTO

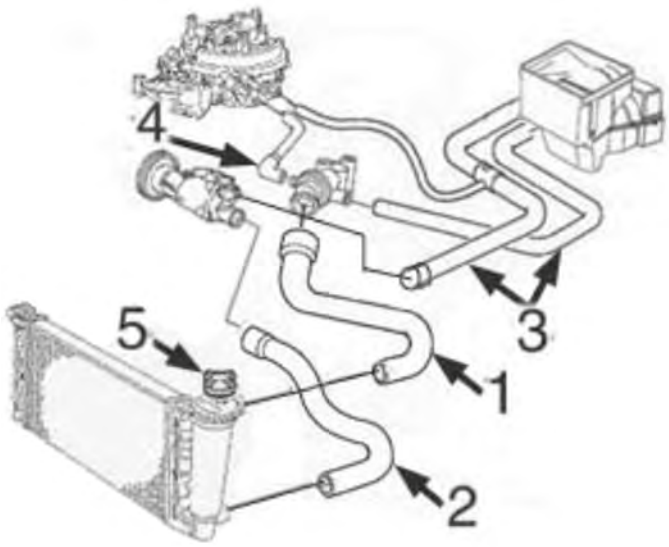

Panda 900 motore ad iniezione ECO ('93 a '03):

1	09403	manicotto superiore radiatore
2	09404	manicotto inferiore radiatore
3	09407	kit manicotti riscaldamento
4	09402	manicotto dal termostato al corpo iniezione
5	03848	tappo radiatore 1,40 bar

C35M399M4586CAP5 FIAT PANDA I (141) 03/1980 - 07/2004

SISTEMA DI RAFFREDDAMENTO

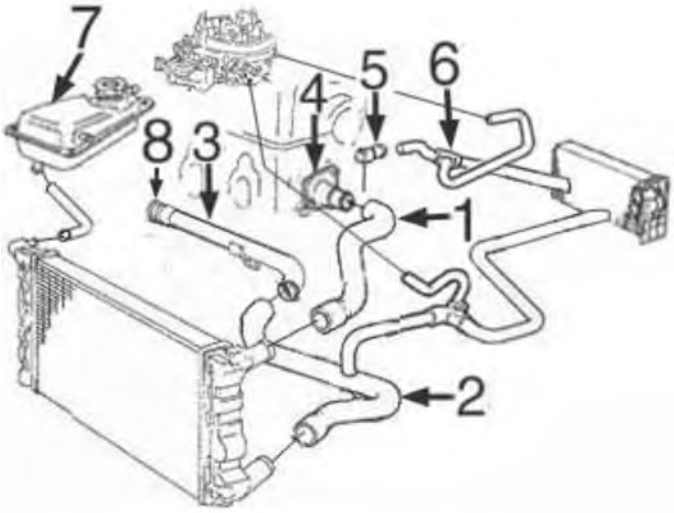

Panda 1000-1100 motore ad iniezione ECO ('93 a '03), trasmissione 2x4:

1	09397	manicotto superiore radiatore
2	09399	manicotto inferiore radiatore
3	03038	tubo acqua metallico 1.0 fino al '94
	03100	tubo acqua metallico 1.0 dal '94-
	03219	tubo acqua metallico 1.1
4	03756	scatola termostato
5	03128	beccuccio metallico testata
6	09401	manicotto dalla testata al riscaldamento e corpo iniezione
7	03848	tappo radiatore 1,40 bar
	03854	vaschetta espansione
8	05776	guarnizione in gomma tubo metallico 1.0 dal '94- e 1.1

C35M399M4586CAP6 FIAT PANDA I (141) 03/1980 - 07/2004

SISTEMA DI RAFFREDDAMENTO

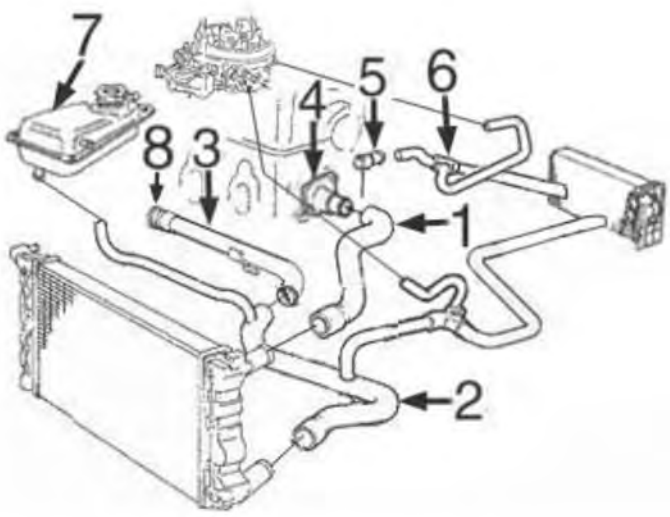

Panda 1000-1100 motore ad iniezione ECO ('93 a '03), trasmissione 4x4:

1	09398	manicotto superiore radiatore
2	09400	manicotto inferiore radiatore
3	03038	tubo acqua metallico 1.0 fino al '94
	03100	tubo acqua metallico 1.0 dal '94-
	03219	tubo acqua metallico 1.1
4	03756	scatola termostato
5	03128	beccuccio metallico testata
6	09401	manicotto dalla testata al riscaldamento e corpo iniezione
7	03848	tappo radiatore 1,40 bar
	03854	vaschetta espansione
8	05776	guarnizione in gomma tubo metallico 1.0 dal '94- e 1.1

C35M399M4586CAP7 FIAT PANDA I (141) 03/1980 - 07/2004

03007
tubo acqua 900

oe: 5399571 -- 4443821

03038
tubo acqua 750-1000-1000 i.e-1000 4x4-1100-1100 4x4

oe: 7634934 -- 7545122

03100
tubo acqua 750-1000-1000 4x4-1100-1100 4x4

oe: 55185064 -- 46419454

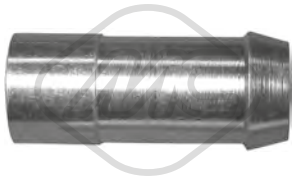

03128
raccordo acqua testata 750-1000-1000 4x4-1100-1100 4x4

oe: 7747183

03219
tubo acqua 750-1000-1000 4x4

oe: 55245748 -- 46419455

03241
flangia termostato 1100

oe: 71719393 -- 46824133

03278 Pressione [bar]: 0,7
tappo radiatore 900

oe: 4269385

03607 Pressione [bar]: 0.70
tappo radiatore/vaschetta acqua

oe:

03740 Pressione [bar]: 1
tappo vaschetta acqua 750-900-1000 4x4-1000 i.e-1000-1100 4x4-1100-1300 D

oe: 46402982 -- 60810755

© INDUSTRIAL METALCAUCHO, S.L.U.

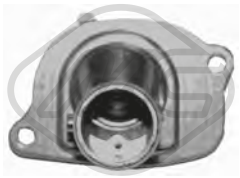

03756
termostato completo 87 °C 650-750-800-900-950 4x4-950-1000-1000 4x4-1000 i.e-1100 4x4-1100-1300 D

oe: 46737644 -- 7589135

03795 Pressione [bar]: 1,4
tappo vaschetta acqua 1300 D

oe: 46799364

03848 Pressione [bar]: 1.4
tappo vaschetta acqua 750-900-950 4x4-1000 4x4-1000-1000 i.e-1100 4x4-1100-1300 D

oe: 60654688 -- 60665757

03854
vaschetta espansione 1000 4x4-1100-1100 4x4

oe: 7572260 -- 46438164

03934
flangia termostato 750-900-1000 4x4-1100-1100 4x4

oe: 7754045 -- 7754045

05776
anello in gomma tubo in metallo 1100 4x4

oe: 55185066

07288 Ø 31 mm Ø 40 mm L: 330 mm
manicotto radiatore [inferiore] 800-900-950-950 4x4

oe: 4405595

07289
manicotto radiatore [Superiore] 900

oe: SE141117205A

07290
manicotto dal termostato al carburatore 750-900-1000 4x4-1000-1100 4x4-1100-1300 D

oe: SE020032161A

07325
manicotto radiatore [Superiore] 900

oe: SE141117205B

07728
manicotto radiatore 1100 4x4

oe: 46833130

09397
manicotto radiatore [Superiore] 750-900-1000 4x4-1000 i.e-1000-1100 4x4-1100-1300 D

oe: 7550413

09398
manicotto radiatore [Superiore] 750-900-1000 4x4-1000-1100 4x4-1100-1300 D

oe: 7555610

09399
manicotto radiatore [inferiore] 1000-1000 i.e-1000 4x4-1100-1100 4x4

oe: 7758115

09400
manicotto radiatore [inferiore] 1100-1100 4x4

oe: 7758113

09402
manicotto dal termostato al corpo iniezione 900

oe: 7693639

09403
manicotto radiatore [Superiore] 750-900-1000-1100-1300 D

oe: 7772634 -- 7750592

09404
manicotto radiatore [inferiore] 900

oe: 7740001

© INDUSTRIAL METALCAUCHO, S.L.U.

09405
manicotto radiatore [inferiore] 750-900-950 4x4-1000-1000 4x4-1100-1100 4x4-1300 D

oe: 7555609

09406
manicotto radiatore [inferiore] 750-900-1000-1000 4x4-1100-1300 D

oe: 7572278

30295
flangia termostato 87 °C 650-800-900-950-950 4x4-1000

oe: 4311105 -- 0004311105

05633 Ø 10 mm Ø 16 mm L: 135 mm
manicotto dalla pompa acqua al termostato 900

oe: 4221427

07336
manicotto riscaldamento 750-900-1000-1100-1300 D

oe: 7680648 -- 7537071

07539 Ø 15 mm Ø 23 mm L: 740 mm
manicotto riscaldamento [entrata] 800-900-950 4x4

oe: 7532701 -- 4412272

07540
manicotto riscaldamento [entrata] 900-1000 4x4-1000

oe: 4412273 -- 4428282

09401
manicotto riscaldamento 750-900-950 4x4-1000-1000 4x4-1100-1100 4x4-1300 D

oe: 7755136 -- 7764997

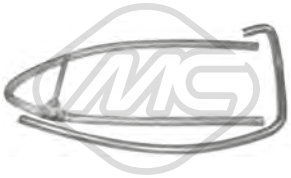

09407
kit manicotti riscaldamento 900

oe: 7755133 -- 7741895

02789 Ø 50.15 mm
tappo monoblocco 750-1000-1000 4x4-1100-1100 4x4

oe: 7579570 -- 55182787

04893 Ø 51.15 mm
tappo monoblocco 1100-1100 4x4

oe: 91600682

05160 Ø 21 mm Ø 38 mm L: 61 mm
tappo olio motore 750-950-1000 4x4-1000-1000 i.e-1100 4x4-1100

oe: 7545141

05916
coppa olio 900

oe: 7649851 -- 7792191

05917
coppa olio 750-950 4x4-950-1000 4x4-1000-1000 i.e-1100 4x4-1100

oe: 7762432

00675 Dimensioni filettatura: 22x1.5
tappo coppa olio 750-900-1000 4x4-1000-1000 i.e-1100-1100 4x4-1300 D

oe: 7740368 -- 7734022

00676 Dimensioni filettatura: 22x1.5
tappo coppa olio 750-900-1000 4x4-1000-1000 i.e-1100-1100 4x4-1300 D

oe: 7740368 -- 7734022

00245
gommina asta livello olio 900

oe: 4328493 -- 4102056

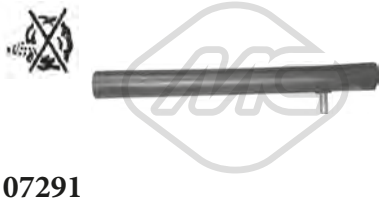

07291
manicotto sfiato 750-800-900-1000 4x4

oe: 5976425

© INDUSTRIAL METALCAUCHO, S.L.U.

09370
manicotto sfiato 1100-1100 4x4

oe: 46536776

00585
bacalite carburatore 650-750-800-900-950-1000 4x4-1000-1100 4x4-1100-1300 D

oe: SE020020021A -- SE020020021A

07330 Ø 50 mm Ø 58 mm L: 110 mm
manicotto radiatore 650-900

oe: 5940063 -- 4427838

05693
tubo flessibile aria 900-1000 4x4

oe: 7751361

84330 L: 720 mm
cavo acceleratore 1300 D

oe: 7583539

SOSPENSIONE ANTERIORE e SUPPORTI MOTORE

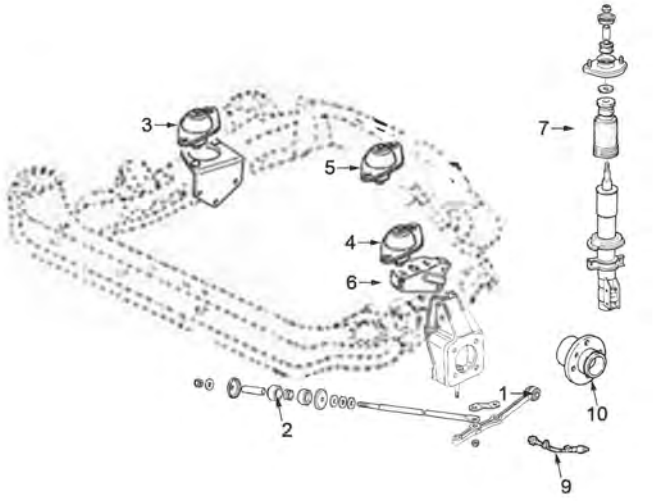

al modello '86:

1	00459	silentblock braccio sospensione
2	00464	boccola tirante braccio sospensione anteriore
3	00251	supporto motore destro
4	00251	supporto motore sinistro
5	00582	supporto motore posteriore
6	02654	supporto cambio
7	00682	tampone ammortizzatore
9	96144	tubo freno anteriore
10	90009	mozzo ruota anteriore con cuscinetto

C35M399M4586SOPDP1 FIAT PANDA I (141) 03/1980 - 07/2004

SOSPENSIONE ANTERIORE e SUPPORTI MOTORE

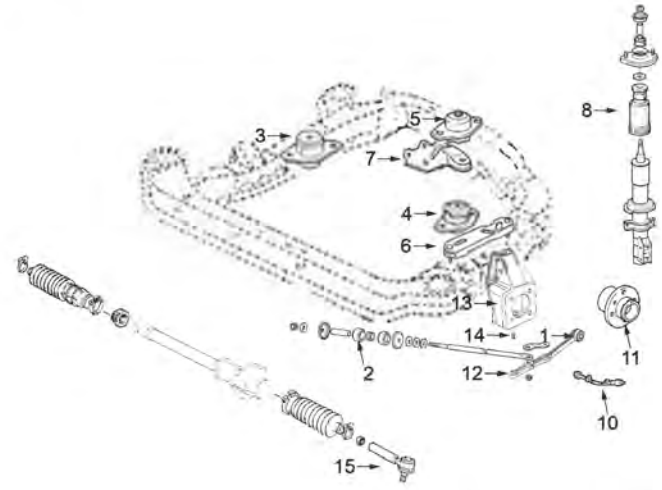

dal modello '86 fino al '03:

1	00459	silentblock braccio sospensione
2	00464	boccola tirante braccio sospensione anteriore
3	05616	supporto motore destro
4	05616	supporto motore sinistro
5	02332	supporto motore posteriore, silentblock elastico (2x4)
6	05389	supporto cambio, base metallica
7	05716	supporto motore posteriore, base metallica
8	00682	tampone ammortizzatore
10	96144	tubo freno anteriore
11	90009	mozzo ruota anteriore con cuscinetto (2x4)
12	52073	braccio sospensione anteriore inferiore ambo i lati
13	52105	braccio sospensione anteriore superiore ambo i lati
14	53042	testina braccio sospensione superiore
15	53128	testina barra accoppiamento ambo i lati

C35M399M4586SOPDP2 FIAT PANDA I (141) 03/1980 - 07/2004

© INDUSTRIAL METALCAUCHO, S.L.U.

SOSPENSIONE POSTERIORE

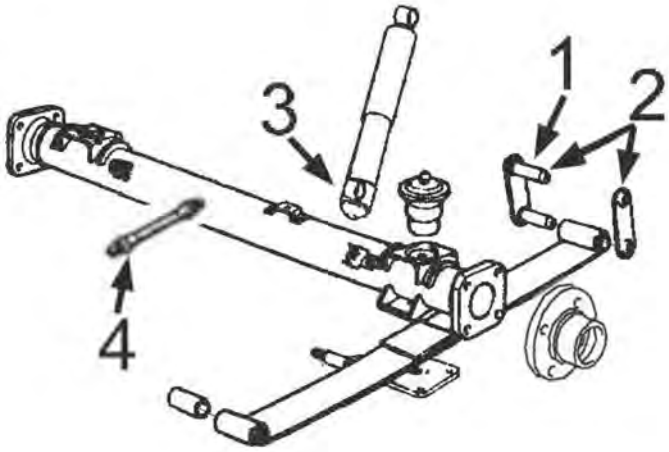

al -1986:

1	00719	supporto balestra posteriore completo
2	00720	kit boccole supporto posteriore balestra
3	00022	gommino supporto ammortizzatore
4	96095	tubo freno posteriore

C35M399M4586SOPTP1 FIAT PANDA I (141) 03/1980 - 07/2004

SOSPENSIONE POSTERIORE

dal 1986-

1	05621	kit silentblock tirante sospensione
2	00022	gommino supporto ammortizzatore
3	90508	mozzo ruota posteriore con cuscinetto
4	96095	tubo freno posteriore
5	05687	supporto trasmissione, solo 4x4

C35M399M4586SOPTP2 FIAT PANDA I (141) 03/1980 - 07/2004

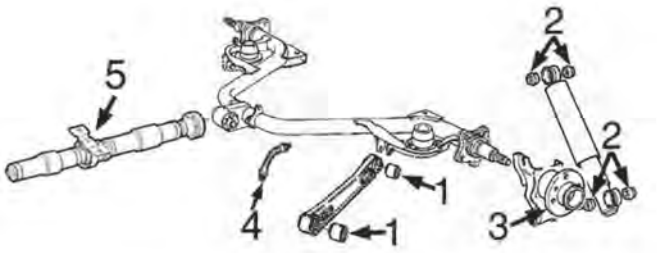

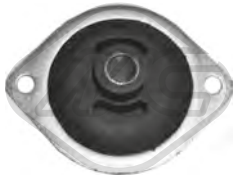

00251
supporto motore [bilaterale] 750

oe: 4465998

00259
supporto motore [Dx] 900-1000

oe: 4406758

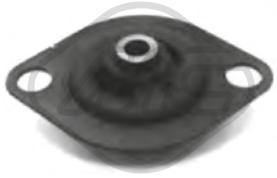

00582
supporto motore [posteriore] 800-950 4x4

oe: SE141154805A

© INDUSTRIAL METALCAUCHO, S.L.U.

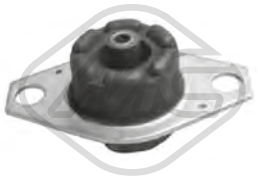

02332
supporto motore [posteriore] 750-800-900-950 4x4-1000-1000 4x4-1000 i.e-1100-1100 4x4-1300 D

oe: 7544643

05616
supporto motore [bilaterale] 1100 4x4

oe: 7613889 -- 7543418

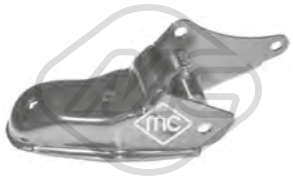

05716
supporto motore [posteriore] 750-1000-1300 D

oe: 7538737

00459 Ø 12 mm Ø 36 mm
silentblock braccio sospensione [interno Assale anteriore] 800-950

oe: 4288726 -- 7558982

00464 Ø 17 mm
boccola tirante sospensione [Assale anteriore] 650-750-800-900-950 4x4-950-1000-1000 4x4-1000 i.e-1100 4x4-1100-1300 D

oe: 4448132

02446 Ø 15 mm
boccola barra stabilizzatrice [Assale anteriore] 650-750-800-900-950 4x4-950-1000-1000 4x4-1000 i.e-1100 4x4-1100-1300 D

oe: 7548992

05621 Ø 10 mm Ø 34|46 mm
kit silentblocks tirante ponte posteriore [anteriore] 650-750-900-950 4x4-950-1000 4x4-1000-1100 4x4-1100-1300 D

oe: 5967930 -- 7531469

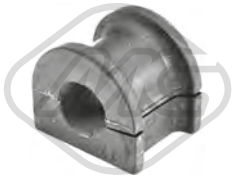

07258 Ø 17 mm
boccola barra stabilizzatrice [Assale anteriore bilaterale] 750-1000-1000 i.e

oe: 7592476

52073
braccio sospensione [Assale anteriore bilaterale] 650-750-800-900-950 4x4-950-1000-1000 4x4-1000 i.e-1100 4x4-1100-1300 D

oe: 7601261 -- 4402672

52105
braccio sospensione [Assale anteriore bilaterale] 650-750-800-900-950 4x4-950-1000-1000 4x4-1000 i.e-1100 4x4-1100-1300 D

oe: 4408138 -- 5995503

53042 Ø 37 mm
testina sospensione [Assale anteriore] 650-750-800-900-950 4x4-950-1000-1000 4x4-1000 i.e-1100 4x4-1100-1300 D

oe: 4402649 -- 4402644

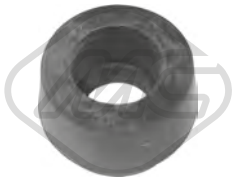

00022 Ø 16 mm
gommino ammortizzatori posteriori 650-750-800-900-950 4x4-950-1000-1000 4x4-1100 4x4-1100-1300 D

oe: 814677 -- 4153941

00682
cuffia ammortizzatore [Assale anteriore] 650-750-800-900-950 4x4-950-1000-1000 4x4-1000 i.e-1100 4x4-1100-1300 D

oe: 4409263

00719
supporto balestra 750-900-1000-1000 4x4-1100-1100 4x4

oe:

00720
kit boccole supporto balestra [Assale posteriore] 950-950 4x4

oe: SE024157013B -- SE024157013A

05527
tampone ammortizzatore completo [Assale anteriore] 750-1000-1000 i.e

oe: 50703131

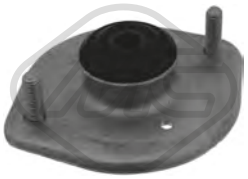

57919 Ø 12 mm L: 119 mm
kit supporto ammortizzatore [Assale anteriore bilaterale] 750-900-1000-1000 4x4-1300 D

oe: 7635775 -- 4400905

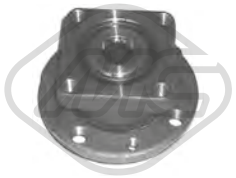

Ø 117 mm
N° denti: 20
90009 H: 70 mm
mozzo ruota [Assale anteriore bilaterale] 650-750-800-900-950 4x4-950-1000-1000 i.e-1000 4x4-1100-1100 4x4-1300 D

oe: 4900918

© INDUSTRIAL METALCAUCHO, S.L.U.

Ø 116.6 mm
N° denti: 20
H: 70 mm

90208

mozzo ruota [Assale anteriore bilaterale] 650-750-800-900-1000-1000 i.e-1100-1300 D

oe: 71747857 -- 4900918

Ø 117 mm
H: 61 mm

90508

mozzo ruota [Assale post. bilaterale] 650-750-800-900-950 4x4-950-1000-1000 4x4-1000 i.e-1100 4x4-1100-1300 D

oe: 7603679 -- 51754192

L: 210 mm

74245

tubo freno [Assale posteriore] 750-1000-1000 4x4

oe: 71736950 -- 5972813

L: 305 mm

96083

tubo freno [Assale anteriore bilaterale]ro, ambos lados 650-750-800-1000

oe: 4348052

L: 282 mm

96088

tubo freno [Assale anteriore] 650-800-900

oe: 4234924 -- 4234524

L: 290 mm

96095

tubo freno [Assale post. bilaterale] 650-800-900-950

oe: 481627 -- 481627

L: 455 mm

96144

tubo freno [Assale anteriore] 650-750-800-900-950 4x4-950-1000-1000 4x4-1000 i.e-1100 4x4-1100-1300 D

oe: 7567862 -- 71736954

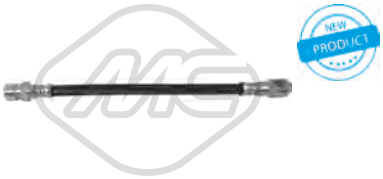

L: 275 mm

96418

tubo freno [Assale anteriore bilaterale] 650-800-900

oe: 4234924 -- 4234524

Ø 25 - 64 mm

00176

cuffia semiasse [sul lato del cambio]

oe: 4333088

Ø 25 - 64 mm

00313

cuffia (25mm) [sul lato del cambio]

oe: 92601216

Ø 30 - 73 mm

00349

cuffia lato cambio [sul lato del cambio]

oe: 7621245

Ø 23 - 69 mm

00568

cuffia lato cambio [sul lato del cambio] 750-900-1000-1100-1300 D

oe: 92601255

Ø 23 - 81 mm

00622

cuffia lato cambio [sul lato del cambio] 750-900-1000 4x4-1000-1100 4x4-1100-1300 D

oe: 92601366

Ø 30 - 80 mm

01054 kit **00583**

kit cuffia trasmissione [sul lato del cambio Assale anteriore bilaterale] 650-750-800-900-950-1000-1000 4x4-1000 i.e-1100-1100 4x4-1300 D

oe: 7625541

Ø 24.5 - 80 mm

01120 kit

kit cuffia trasmissione [sul lato del cambio Assale anteriore bilaterale] 650-750-900-1000-1000 4x4-1100 4x4-1100-1300 D

oe: 46307784

Ø 20 - 70 mm

01170 kit **00170**

kit cuffia trasmissione [lato ruota Assale anteriore bilaterale] 650-750-800-900-1000-1000 4x4-1100 4x4-1100-1300 D

oe: 4215015

Ø 21 - 65 mm

01179 kit **00179**

kit cuffia trasmissione [lato ruota Assale anteriore bilaterale] 650-750-800-900-950 4x4-950-1000-1000 4x4-1000 i.e-1100 4x4-1100-1300 D

oe: 7682886

Ø 20 - 68 mm

01514 kit **00514**

kit cuffia trasmissione [lato ruota Assale anteriore bilaterale] 900

oe: 5987092

© INDUSTRIAL METALCAUCHO, S.L.U.

Ø 20 - 68 mm

01514E kit

kit cuffia trasmissione (montare con cono) [lato ruota Assale anteriore bilaterale] 900

oe: 5987092

Ø 21 - 76 mm

01578 kit **00578**

kit cuffia trasmissione [lato ruota] 650-750-800-900-950 4x4-950-1000-1000 4x4-1100 4x4-1100-1300 D

oe:

Ø 30 - 80 mm

01583 kit **00583**

kit cuffia trasmissione [sul lato del cambio Assale anteriore bilaterale] 650-750-800-900-950-1000-1000 4x4-1000 i.e-1100 4x4-1100-1300 D

oe: 7625541

Ø 30 - 73 mm

01599 kit

kit cuffia trasmissione [sul lato del cambio] 750-900-1000-1000 4x4-1100-1100 4x4

oe: 7921245

Ø 23 - 73 mm

01636 kit

kit cuffia trasmissione [sul lato del cambio Assale anteriore Dx] 750-900-1000 4x4-1000-1100 4x4-1100-1300 D

oe: 7621245

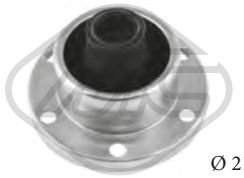

Ø 21 - 100 mm

11119 kit **10119**

kit cuffia trasmissione [sul lato del cambio Assale anteriore bilaterale] 750-900-1000 4x4-1000-1100 4x4-1100-1300 D

oe: 5978959

Ø 10 - 25 mm

01257 kit **00257**

kit cuffia cremagliera sterzo 650-750-800-900-950 4x4-950-1000-1000 4x4-1000 i.e-1100 4x4-1100-1300 D

oe: 7583243 -- 4371156

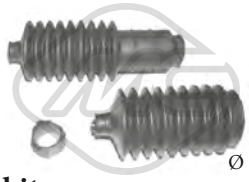

Ø 10 - 25 mm

01257C kit

kit cuffia cremagliera sterzo 650-750-800-900-950 4x4-950-1000-1000 4x4-1000 i.e-1100 4x4-1100-1300 D

oe: 4371155 -- 7583242

Ø 10 - 42 mm

01258 kit **00258**

kit cuffia cremagliera sterzo [Assale anteriore Sx] 650-750-800-900-950 4x4-950-1000-1000 4x4-1000 i.e-1100 4x4-1100-1300 D

oe: 7583242 -- 4371155

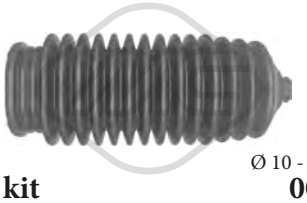

Ø 10 - 44 mm

01617 kit **00617**

kit cuffia cremagliera sterzo [Assale anteriore bilaterale] 650-800-900-950 4x4-950-1000 4x4-1100 4x4

oe: 7566840

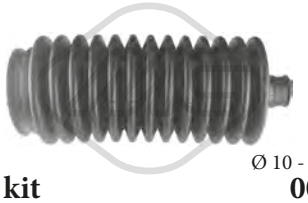

Ø 10 - 48 mm

01758 kit **00758**

kit cuffia cremagliera sterzo [Sx] 650-750-800-900-950 4x4-1000 4x4-1000-1100 4x4-1100-1300 D

oe:

05687 Ø 25 mm

supporto albero trasmissione [centro] 1000 4x4-1100 4x4

oe: 7541164

05090 Ø 65 mm

cuscinetto tendicinghia 1100

oe: 55258443 -- 55242399

03750

coperchio cinghia distribuzione 1000-1000 4x4

oe: 5972251

03751

coperchio cinghia distribuzione 900-1000-1000 4x4-1100-1100 4x4

oe: 7752155 -- 7752153

Ø 11.5 mm Ø 56,2 mm

05331 N° denti: 19

pignone distribuzione 1000

oe: 7766580

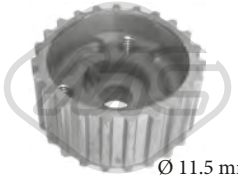

Ø 11.5 mm Ø 57 mm

05416 N° denti: 23

pignone distribuzione 1100

oe: 46526261

00289 Ø 21.5 mm Ø 28 mm

boccola cremagliera sterzo 900-1000 4x4-1100 4x4-1300 D

oe: 4330731

© INDUSTRIAL METALCAUCHO, S.L.U.

03883 Ø 22 mm
boccola cremagliera sterzo [Assale anteriore] 650-750-800-900-950 4x4-950-1000-1000 4x4-1100 4x4-1100-1300 D

oe: 7594872

53128 L: 90 mm
testina barra accoppiamento [Assale anteriore bilaterale] 650-750-800-900-950 4x4-950-1000-1000 4x4-1000 i.e-1100 4x4-1100-1300 D

oe: 5960835

00478
kit boccole leva cambio 900

oe:

02654
supporto cambio 800-950 4x4

oe: SE141128070A

04011
boccola rinvio asta cambio 750-900-1000 4x4-1100-1100 4x4-1300 D

oe: 4259848

05389
supporto cambio 750-1000-1000 i.e-1100

oe: 7573751

84004 L: 1078/804 mm
cavo cambio 1100 4x4

oe: 55186889

84005 L: 1078/823 mm
cavo cambio 1100 4x4

oe: 46449687

00411 L: 65 mm
copripedale freno e frizione 650-750-800-900-950-1000-1000 4x4-1000 i.e-1100-1100 4x4-1300 D

oe: 4144275

00477
kit anelli base leva cambio 650-800-900-950-950 4x4

oe: 4438297 -- 4318468

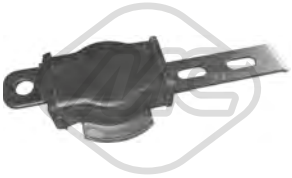

00717
tirante cambio 650-750-800

oe: SE141153206A

80265 L: 512/292 mm
cavo frizione manuale 800-900-950 4x4-1000

oe: 4406587

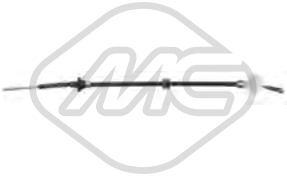

80364 L: 560/322 mm
cavo frizione manuale 650-750-800-900-950 4x4-1000-1000 4x4-1000 i.e-1100-1100 4x4-1300 D

oe: 7555958

81038 L: 540/322 mm
cavo frizione manuale 750-1000-1000 4x4-1100-1100 4x4-1300 D

oe: 7555958 -- 7550409

81104 L: 557/318 mm
cavo frizione manuale 750-800-900-1000 4x4-1000-1000 i.e-1100 4x4-1100-1300 D

oe: 7706794

81108 L: 575/329 mm
cavo frizione manuale 900-1000 4x4-1000 i.e-1000-1100-1100 4x4

oe: 7702089

00057
supporto marmitta 750-900-1000-1000 4x4-1100 4x4

oe: 60609574 -- 5989798

00094
supporto marmitta 650-750-800-900-950 4x4-950-1000 4x4-1000-1100 4x4-1100-1300 D

oe: 7612390 -- 7600807

© INDUSTRIAL METALCAUCHO, S.L.U.

00156
supporto marmitta 650-750-800-900-950 4x4-950-1000-1000 4x4-1000 i.e-1100 4x4-1100-1300 D

oe: 4312280 -- 4306054

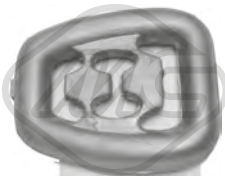

00243
supporto marmitta 650-750-800-900-950 4x4-950-1000-1000 4x4-1000 i.e-1100 4x4-1100-1300 D

oe: 4393777

00390
fascetta tubo marmitta 650-750-800-900-950 4x4-950-1000 4x4-1000-1100 4x4-1100-1300 D

oe: 4214978

02638
supporto marmitta 1100

oe: 7740653 -- 7718577

68046 L: 330 mm
spazzola tergicristalli [posteriore] 650-750-800-900-950 4x4-950-1000-1000 4x4-1000 i.e-1100 4x4-1100-1300 D

oe: 4435272 -- 5899240

84386 L: 1500/1350 mm
cavo starter 650-750-800-900-950 4x4-950-1000-1000 4x4-1000 i.e-1100 4x4-1100-1300 D

oe: 4484785

84227
cavo freno 750-1000-1000 i.e

oe: 4406025

© INDUSTRIAL METALCAUCHO, S.L.U.

SISTEMA DI RAFFREDDAMENTO

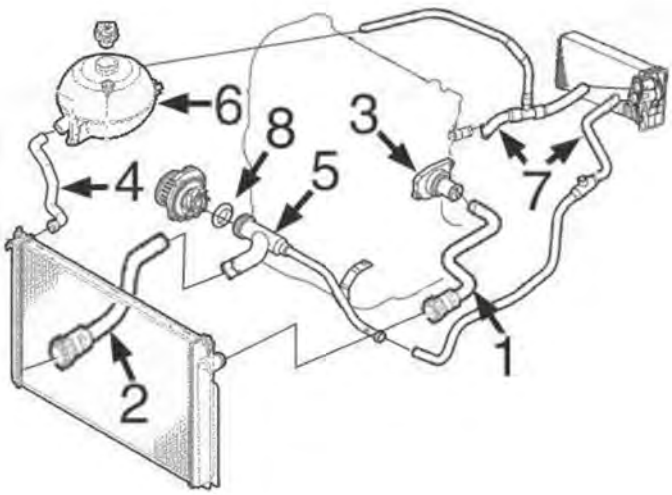

motore 1.1/8v - 1.2/8v e 1.4/16v:

1	09380	manicotto superiore radiatore 1.1-1.2 e 1.4/16v dal 7/'05 (connessione con fascetta)
	09382	manicotto superiore radiatore 1.1-1.2 fino al 7/'05 (connettore rapido)
2	09381	manicotto inferiore radiatore 1.1(A/C)-1.2(A/C)-1.4/16v
3	03756	scatola termostato 1.1-1.2
	03852	scatola termostato 1.4/16v
4	09384	manicotto dalla vaschetta al radiatore
5	03217	tubo acqua metallico
6	03795	tappo vaschetta espansione
	03855	vaschetta espansione 1.1 A/C, 1.2 A/C e 1.4/16v
7	09383	kit manicotti entrata/ uscita riscaldamento 1.1/1.2
8	05776	guarnizione in gomma tubo metallico

C35M5055M7868CAP1 FIAT PANDA II (169) 09/2003 -

SISTEMA DI RAFFREDDAMENTO

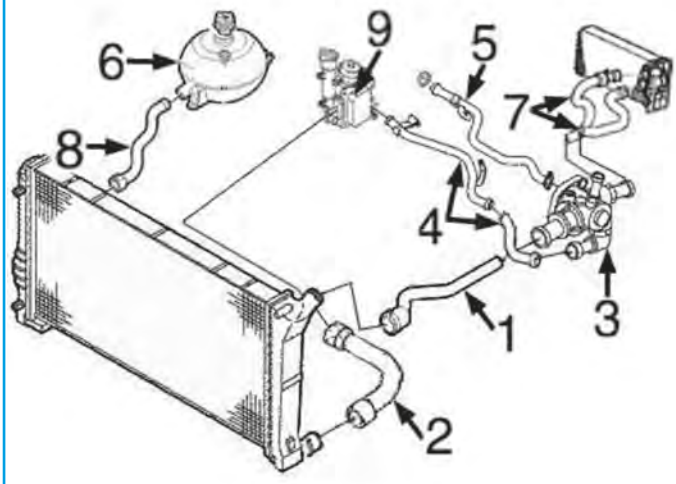

motore 1.3 Diesel MJTD:

1	09388	manicotto superiore radiatore
2	09389	manicotto inferiore radiatore
3	03849	scatola termostato
4	03215	tubo metallico dal termostato allo scambiatore
5	03216	tubo metallico alla pompa acqua
6	03795	tappo vaschetta espansione
	03855	vaschetta espansione

C35M5055M7868CAP2 FIAT PANDA II (169) 09/2003 -

SFIATO OLIO MOTORE

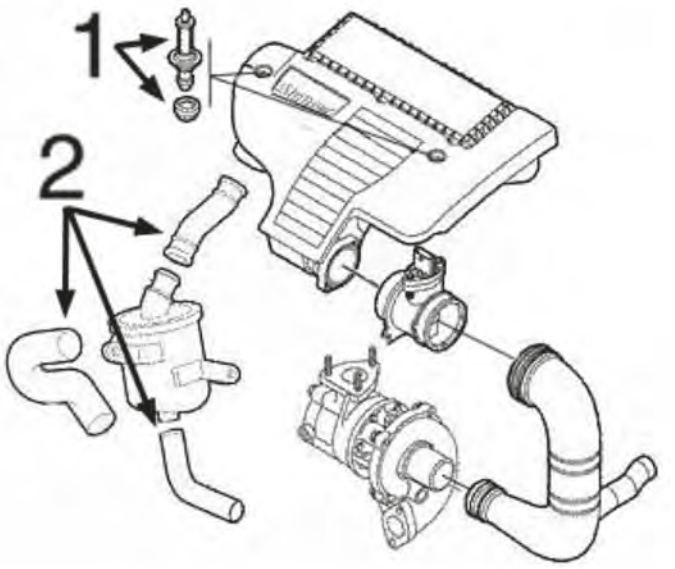

motore 1.3MJTD:

1	05662	kit bullone fissaggio coperchio motore
2	09386	kit 3 manicotti di sfiato

C35M5055M7868DESVP1 FIAT PANDA II (169) 09/2003 -

03038
tubo acqua 1.1

oe: 7634934 -- 7545122

03215
tubo acqua 1.3 JTD

oe: 73500432 -- 55188299

03216
tubo acqua 1.3 JTD

oe: 73502576 -- 7792369

03217
tubo acqua 1.1-1.2-1.4

oe: 55245750 -- 46803377

03241
flangia termostato 1.1-1.2-1.2 4x4-1.2 Natural

oe: 71719393 -- 46824133

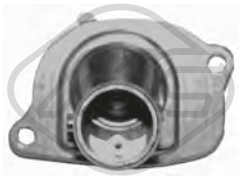

03756
termostato completo 87 °C 1.1-1.2-1.2 4x4-1.2 Natural

oe: 46737644 -- 7589135

03795 Pressione [bar]: 1,4
tappo vaschetta acqua 1.1-1.2-1.2 4x4-1.2 Natural-1.3 JTD-1.3 JTD 4x4-1.4

oe: 46799364

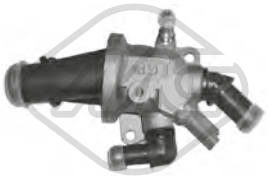

03849
scatola termostato 88 °C 1.3 JTD-1.3 JTD 4x4

oe: 55224021 -- 55180041

© INDUSTRIAL METALCAUCHO, S.L.U.

03852
scatola termostato 88 °C 1.4

oe: 55202371 -- 55194029

03855
vaschetta espansione 1.1-1.2-1.2 4x4-1.3 JTD-1.3 JTD 4x4

oe: 51956876 -- 46836856

05776
anello in gomma tubo in metallo 1.1-1.2

oe: 55185066

07309
manicotto radiatore [Dx in basso] 1.2-1.2 Natural

oe: 46798911

07339
manicotto radiatore 1.2-1.3 JTD

oe: 55180038 -- 55184653

07465
manicotto radiatore 1.2

oe: 55180040

08236 Ø 13 mm Ø 21 mm L: 75 mm
manicotto acqua [Pompa acqua] 1.3 JTD

oe: 55209535 -- 73501357

09380
manicotto radiatore [Superiore] 1.4

oe: 51759801 -- 51764958

09381
manicotto radiatore [inferiore] 1.1-1.2-1.2 4x4-1.4

oe: 51764962 -- 46798912

09382
manicotto radiatore [Superiore] 1.1-1.2-1.2 4x4

oe: 46825635

09384
manicotto dalla vaschetta al radiatore [inferiore] 1.1-1.2-1.2 4x4-1.3 JTD-1.3 JTD 4x4

oe: 51735373 -- 46842777

09388
manicotto radiatore [Superiore] 1.3 JTD-1.3 JTD 4x4

oe: 51706210 -- 51759802

09389
manicotto radiatore [inferiore] 1.3 JTD-1.3 JTD 4x4

oe: 51749812 -- 51706737

07725
manicotto radiatore 1.2-1.2 4x4

oe: 51831614 -- 51837125

09383
kit manicotti riscaldamento 1.1-1.2-1.2 4x4

oe: 46806287 -- 51711354

09385
kit manicotti entrata /uscita riscaldamento 1.3 JTD-1.3 JTD 4x4

oe: 51805836 -- 51805837

09974
manicotto radiatore 1.1-1.2-1.2 4x4

oe: 46832882 -- 46806285

02789 Ø 50.15 mm
tappo monoblocco 1.1-1.2

oe: 7579570 -- 55182787

© INDUSTRIAL METALCAUCHO, S.L.U.

04893 Ø 51.15 mm
tappo monoblocco 1.1-1.2-1.4

oe: 91600682

03685
tappo olio motore 1.3 JTD

oe: 55197222 -- 73501331

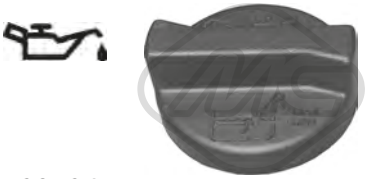

03704
tappo olio motore

oe: 71740676

03866
tappo olio motore

oe: 7768521 -- 55187763

05160 Ø 21 mm Ø 38 mm L: 61 mm
tappo olio motore 1.1-1.2-1.2 4x4-1.2 Natural

oe: 7545141

03837 Ø 80 mm
coperchio filtro olio 1.3 JTD-1.3 JTD 4x4

oe: 73500070

05915
coppa olio 1.3 JTD-1.3 JTD 4x4

oe: 55197679 -- 46743794

05917
coppa olio 1.1

oe: 7762432

05918
coppa olio 1.2 Natural

oe: 46515152

05919
coppa olio 1.1-1.2-1.2 4x4-1.2 Natural

oe: 46747597 -- 55200418

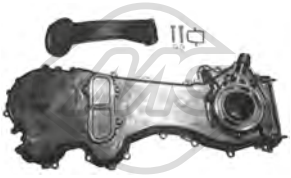

06581
coperchio distribuzione 1.3 JTD-1.3 JTD 4x4

oe: 55232196 -- 71771635

00675 Dimensioni filettatura: 22x1.5
tappo coppa olio 1.1-1.2-1.2 4x4-1.2 Natural-1.3 JTD-1.3 JTD 4x4-1.4 Natural-1.4

oe: 7740368 -- 7734022

00676 Dimensioni filettatura: 22x1.5
tappo coppa olio 1.1-1.2-1.2 4x4-1.2 Natural-1.3 JTD-1.3 JTD 4x4-1.4 Natural-1.4

oe: 7740368 -- 7734022

05106 Dimensioni filettatura: 22x150
tappo coppa olio 1.3 JTD-1.3 JTD 4x4

oe: 46823517 -- 46823509

05673 Dimensioni filettatura: 12x150
tappo coppa olio 1.4

oe: 55184773

05731
scambiatore di calore 1.3 JTD

oe: 55197216 -- 73500434

00245
gommina asta livello olio 1.1-1.2-1.2 4x4

oe: 4328493 -- 4102056

05504 L: 660 mm
asta livello olio 1.3 JTD

oe: 55191259

© INDUSTRIAL METALCAUCHO, S.L.U.

39157 L: 465 mm
asta livello olio 1.1-1.2-1.2 4x4-1.2 Natural

oe: 55191676 -- 46551164

09370
manicotto sfiato 1.1-1.2-1.2 Natural

oe: 46536776

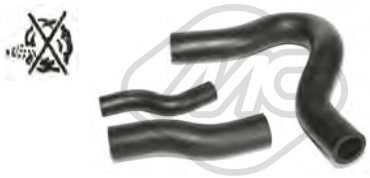

09386
kit manicotti sfiato olio 1.3 JTD

oe: 55185374 -- 55191438

Tipo ɜfunzionamento: elettrico
93005 N° raccordi: 2
valvola EGR con guarnizioni 1.3 JTD-1.3 JTD 4x4

oe: 71789046 -- 71788559

Tipo ɜfunzionamento: elettrico
93083
valvola EGR 1.2

oe: 71793035 -- 71793033

06585
kit iniezione 8 pezzi 1.3 JTD-1.3 JTD 4x4

oe: 73500415 -- 55205036

92048
tubo alimentazione carburante 1.3 JTD-1.3 JTD 4x4

oe: 46784581

92049
tubo carburante 1.3 JTD

oe: 55245385

© INDUSTRIAL METALCAUCHO, S.L.U.

SISTEMA DI ALIMENTAZIONE ARIA e TURBO

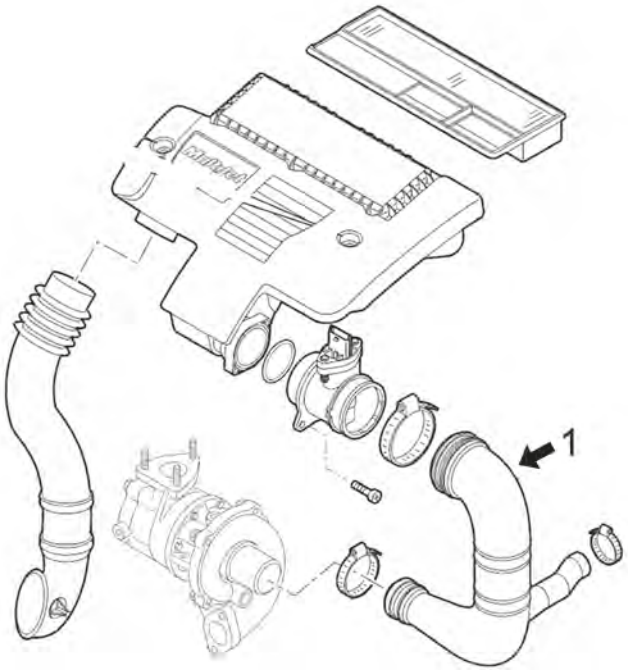

motore 1.3MJTD

1	03864	manicotto dal filtro aria al turbo fino al '06-
	03865	manicotto dal filtro aria al turbo dal '06-

C35M5055M7868TURBOP1 FIAT PANDA II (169) 09/2003 -

03864
tubo flessibile aria 1.3 JTD

oe: 55189127 -- 55184941

03865
tubo flessibile aria 1.3 JTD-1.3 JTD 4x4

oe: 51798935 -- 51793174

09973
manicotto turbo 1.1-1.2 4x4-1.2-1.2 Natural

oe: 71747811 -- 91406228

84058
cavo acceleratore 1.2 4x4-1.3 JTD 4x4-1.4

oe: 77365544 -- 77364398

© INDUSTRIAL METALCAUCHO, S.L.U.

SOSPENSIONE ANTERIORE e SUPPORTI MOTORE

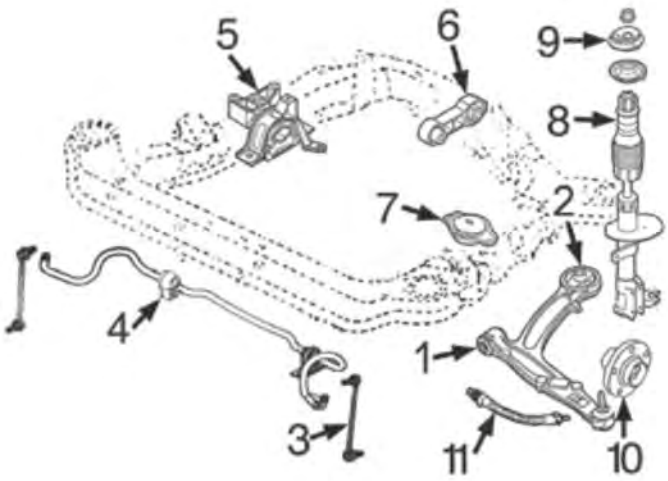

1	04978	silentblock braccio sospensione anteriore
2	05525	silentblock posteriore braccio anteriore
3	05629	bielletta barra stabilizzatrice 1.1-1.2-1.3D
	05657	bielletta barra stabilizzatrice 1.4/16v
4	05531	boccola barra stabilizzatrice da 19 mm
5	05516	supporto motore destro 1.1-1.2 (2x4)
	05517	supporto motore destro 1.1-1.2 (4x4)
	05519	supporto motore destro 1.3D (2x4)
	05520	supporto motore destro 1.4/16v (2 o 4x4)
	05528	supporto motore destro 1.3D (4x4)
6	05521	supporto motore posteriore 1.1-1.2-1.3D-1.4/16v (2x4) e 1.4/16v (4x4)
	05522	supporto motore posteriore 1.1-1.2-1.3D (4x4)
7	05523	supporto motore sinistro 1.1-1.2-1.3D (4x4)
8	05526	tampone ammortizzatore completo tutti i modelli 2x4
	05527	tampone ammortizzatore completo tutti i modelli 4x4
9	04884	supporto ammortizzatore con cuscinetto
10	90010	mozzo ruota anteriore tutti i modelli

C35M5055M7868SOPDP1 FIAT PANDA II (169) 09/2003 -

SOSPENSIONE POSTERIORE

2x4 (eccetto METANO):

1	05464	silentblock ponte posteriore
3	90116	mozzo ruota posteriore con cuscinetto

C35M5055M7868SOPTP1 FIAT PANDA II (169) 09/2003 -

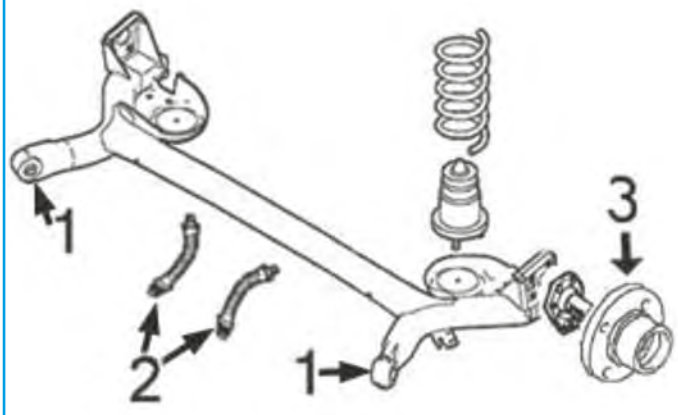

SOSPENSIONE POSTERIORE

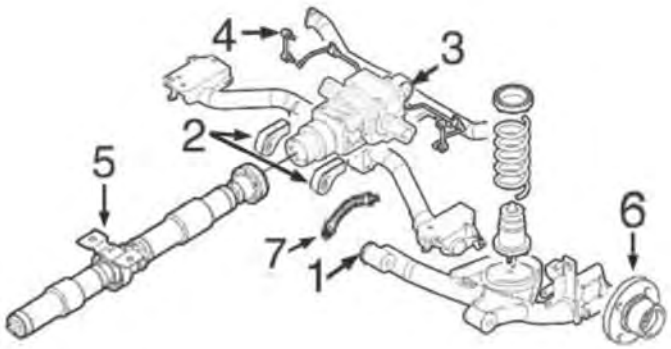

4x4 tutti e 2x4 a METANO (CF4):

2	05529	kit supporti motore anteriori differenziale (4x4)
3	05557	supporto posteriore differenziale (4x4)
4	05530	bielletta barra stabilizzatrice posteriore
5	05663	supporto albero trasmissione (4x4)
6	90010	mozzo ruota posteriore

C35M5055M7868SOPTP2 FIAT PANDA II (169) 09/2003 -

04890 L: 225 mm
supporto motore [posteriore] 1.2 Natural

oe: 51811543 -- 51798804

05516
supporto motore [Dx] 1.1-1.2-1.2 4x4

oe: 46800409 -- 46839806

05517
supporto motore [Dx] 1.1-1.2-1.2 4x4-1.2 Natural

oe: 51728282 -- 51728294

05519
supporto motore [Dx] 1.3 JTD-1.3 JTD 4x4

oe: 51730868

05520
supporto motore [Dx] 1.4

oe: 51739520

05521
supporto motore [posteriore] 1.1-1.2-1.2 Natural-1.3 JTD-1.4

oe: 51852144 -- 51732681

05522
supporto motore [posteriore] 1.1-1.2-1.2 4x4-1.3 JTD 4x4

oe: 51728302 -- 51771360

05523
supporto motore [Sx] 1.1-1.2-1.2 4x4-1.3 JTD 4x4

oe: 51749798 -- 51728347

05528
supporto motore [Dx] 1.3 JTD-1.3 JTD 4x4

oe: 51749797

© INDUSTRIAL METALCAUCHO, S.L.U.

05590
supporto motore [Dx] 1.1-1.2

oe: 55703651

05646
supporto motore [Dx] 1.2-1.2 Natural

oe: 51787440 -- 51792716

04978 Ø 12 mm Ø 34 mm
silentblock braccio sospensione [anteriore Assale anteriore] 1.1-1.2-1.2 4x4-1.3 JTD-1.3 JTD 4x4

oe: 46748800

05464 Ø 12 mm Ø 54 mm
silentblock ponte [Assale posteriore] 1.1-1.2-1.2 4x4-1.3 JTD-1.3 JTD 4x4-1.4

oe: 46741920 -- 46761279

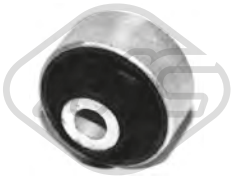

05525 Ø 14 mm Ø 60.7 mm
silentblock braccio sospensione [Assale anteriore bilaterale] 1.1-1.2-1.2 4x4-1.3 JTD-1.3 JTD 4x4

oe: 50708823 -- 50709579

05529
kit supporti differenziale [anteriore] 1.2-1.2 4x4-1.3 JTD-1.3 JTD 4x4

oe: 51787849 -- 51787848

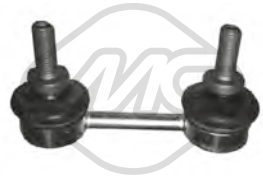

05530 L: 113|82 mm
bielletta barra stabilizzatrice [Assale post. bilaterale] 1.2-1.2 4x4-1.3 JTD 4x4

oe: 51856959 -- 50704671

05531 Ø 19 mm
boccola barra stabilizzatrice [Assale anteriore] 1.1-1.2-1.2 4x4-1.2 Natural-1.3 JTD-1.3 JTD 4x4-1.4 Natural

oe: 51856869

05532 Ø 21 mm
boccola barra stabilizzatrice [Assale anteriore] 1.1-1.2-1.2 4x4-1.3 JTD-1.3 JTD 4x4-1.4

oe: 50707302 -- 50705944

05557 Ø 12 mm Ø 51 mm
supporto differenziale [Assale posteriore] 1.2-1.3 JTD-1.3 JTD 4x4

oe: 71739031

05629 L: 315 mm
bielletta barra stabilizzatrice [Assale anteriore bilaterale] 1.1-1.2-1.2 4x4-1.2 Natural-1.3 JTD-1.3 JTD 4x4-1.4 Natural

oe: 51856872

05657 L: 310 mm
bielletta barra stabilizzatrice [Assale anteriore] 1.1-1.2-1.2 4x4-1.2 Natural-1.3 JTD-1.3 JTD 4x4-1.4 Natural-1.4

oe: 50706957

06421 L: 1210 mm
barra stabilizzatrice [Assale anteriore bilaterale] 1.2 Natural

oe: 46743788 -- 46743786

06422 Ø 20 mm
barra stabilizzatrice [Assale anteriore] 1.1-1.2-1.3 JTD-1.3 JTD 4x4

oe: 51856866

07236 Ø 20 mm
boccola barra stabilizzatrice [Assale anteriore bilaterale] 1.1-1.2-1.2 4x4-1.3 JTD-1.3 JTD 4x4-1.4

oe: 51856867 -- 50704878

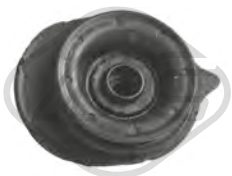

04884 Ø 12 mm Ø 90 mm L: 131,5 mm
supporto ammortizzatore [Assale anteriore] 1.1-1.2-1.2 4x4-1.2 Natural-1.3 JTD-1.3 JTD 4x4-1.4

oe: 51876262 -- 51856857

05526 Ø 20 mm
tampone ammortizzatore completo [Assale anteriore] 1.1-1.2-1.2 4x4-1.2 Natural-1.3 JTD-1.3 JTD 4x4-1.4 Natural-1.4

oe: 51856851 -- 46531017

05527
tampone ammortizzatore completo [Assale anteriore] 1.1-1.2-1.2 4x4-1.3 JTD-1.3 JTD 4x4-1.4

oe: 50703131

© INDUSTRIAL METALCAUCHO, S.L.U.

06255 Ø 55|62 mm L: 106 mm
tampone ammortizzatore [Assale post. bilaterale] 1.1-1.2-1.2 4x4-1.2 Natural-1.3 JTD-1.3 JTD 4x4-1.4

oe: 51818252 -- 51811829

06256
cuffia tampone ammortizzatore [Assale anteriore bilaterale] 1.2-1.2 4x4

oe: 51877226 -- 51944001

06257
tampone ammortizzatore [Assale post. bilaterale] 1.3 JTD 4x4

oe: 51835523

06392
cuffia tampone ammortizzatore 1.2 4x4-1.3 JTD 4x4

oe: 50704937

06401
kit cuffia e tampone poliuretano ammortizzatore 1.1-1.2-1.2 4x4-1.3 JTD-1.3 JTD 4x4

oe: 51801685 -- 50703905

Ø 116 mm
N° denti: 25
90010 H: 71.5 mm
mozzo ruota [Assale anteriore] 1.2 4x4-1.3 JTD-1.3 JTD 4x4-1.4

oe: 51733843 -- 7645817

Ø 117,5 mm
90116 H: 62 mm
mozzo ruota [Assale post. bilaterale] 1.1-1.2-1.3 JTD-1.4

oe: 51759727 -- 46554134

Ø 118 mm
90209 H: 60.5 mm
mozzo ruota [Assale post. bilaterale] 1.1-1.2-1.3 JTD-1.4

oe: 60812195 -- 46453887

Ø 117 mm
90218 H: 61.6 mm
mozzo ruota [Assale post. bilaterale] 1.1-1.2-1.2 Natural-1.3 JTD-1.4 Natural-1.4

oe: 71769737 -- 71769738

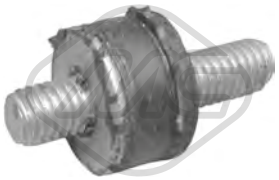

02823 Ø 15 mm
supporto filtro

oe: SE3952110 -- 834976

74100 Ø 37 mm Ø 72 mm
cuscinetto ruota 1.2 4x4-1.2 Natural-1.3 JTD-1.3 JTD 4x4-1.4 Natural-1.4

oe: 51753791 -- 71753061

74240 L: 188 mm
tubo freno [Assale posteriore] 1.1-1.2-1.2 4x4-1.2 Natural-1.3 JTD-1.3 JTD 4x4-1.4-1.4 Natural

oe: 46803893

74252 Ø 35 mm Ø 66 mm
cuscinetto ruota 1.1-1.2-1.2 4x4-1.3 JTD 4x4

oe: 46531160 -- 71714458

96050 L: 480 mm
tubo freno [Assale anteriore] 1.2 Natural

oe: 51759361 -- 51767150

96474 L: 245 mm
tubo freno [Assale post. bilaterale] 1.2 4x4-1.3 JTD 4x4-1.4

oe: 82442878 -- 46814034

Ø 30 - 80 mm
01054 kit **00583**
kit cuffia trasmissione [sul lato del cambio Assale anteriore bilaterale] 1.1-1.2-1.2 4x4-1.3 JTD-1.3 JTD 4x4-1.4

oe: 7625541

Ø 20.5 - 70 mm
01111 kit **00111**
kit cuffia trasmissione [Assale post. bilaterale lato ruota Assale anteriore bilaterale] eje delantero, ambos lados 1.1-1.2-1.2 4x4

oe: 46308003

Ø 24.5 - 80 mm
01120 kit
kit cuffia trasmissione [sul lato del cambio Assale anteriore bilaterale] 1.1-1.2-1.2 4x4-1.3 JTD-1.3 JTD 4x4

oe: 46307784

© INDUSTRIAL METALCAUCHO, S.L.U.

Ø 19 - 60 mm

01142 kit **00142**

kit cuffia trasmissione [sul lato del cambio Assale anteriore bilaterale]

oe: 4705777 -- 31607518246

Ø 20 - 65 mm

01154 kit **00154**

kit cuffia trasmissione [sul lato del cambio Assale anteriore bilaterale] 1.2-1.2 Natural-1.3 JTD-1.3 JTD 4x4-1.4 Natural-1.4

oe: 7715294

Ø 22 - 74 mm

01157 kit **00157**

kit cuffia trasmissione [lato ruota Assale anteriore bilaterale] 1.2-1.2 Natural-1.2 4x4-1.3 JTD-1.3 JTD 4x4-1.4

oe: 46307555 -- 46307575

Ø 20 - 70 mm

01170 kit **00170**

kit cuffia trasmissione [lato ruota Assale anteriore bilaterale] 1.1-1.2-1.2 4x4-1.3 JTD-1.3 JTD 4x4

oe: 4215015

Ø 21 - 65 mm

01179 kit **00179**

kit cuffia trasmissione [lato ruota Assale anteriore bilaterale] 1.1-1.2-1.2 4x4-1.3 JTD-1.3 JTD 4x4

oe: 7682886

Ø 30 - 80 mm

01583 kit **00583**

kit cuffia trasmissione [sul lato del cambio Assale anteriore bilaterale] 1.1-1.2-1.2 4x4-1.3 JTD-1.3 JTD 4x4-1.4

oe: 7625541

Ø 30 mm

05663

supporto albero trasmissione 1.2 4x4-1.3 JTD 4x4

oe:

Ø 17 - 59 mm

11101 kit **10101**

kit cuffia trasmissione [sul lato del cambio Assale anteriore bilaterale] 1.1-1.2-1.2 4x4-1.2 Natural

oe: 46308006

Ø 19 - 64 mm

11102 kit **10102**

kit cuffia trasmissione [sul lato del cambio Assale anteriore bilaterale] 1.1-1.2-1.2 4x4-1.2 Natural-1.3 JTD-1.3 JTD 4x4

oe: 46308048 -- 46308543

Ø 20 - 70 mm

11115 kit **10115**

kit cuffia trasmissione [Assale post. bilaterale lato ruota Assale anteriore bilaterale] 1.2-1.2 4x4-1.2 Natural-1.3 JTD-1.3 JTD 4x4

oe: 46308219

Ø 15 - 60 mm

00138

cuffia scatola guida [bilaterale]

oe: 32106782252 -- 32106765079

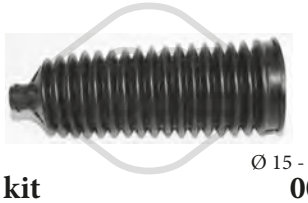

Ø 15 - 60 mm

01138 kit **00138**

kit cuffia cremagliera sterzo [Sx]

oe: 32106782252 -- 32106765079

Ø 10 - 54.5 mm

11013 kit **10013**

kit cuffia cremagliera sterzo [Assale anteriore bilaterale] 1.2 Natural

oe: 9945564

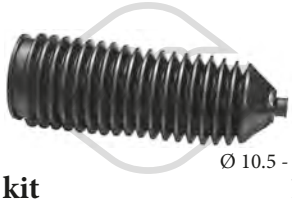

Ø 10.5 - 54.5 mm

11076 kit **10076**

kit cuffia cremagliera sterzo [Dx] 1.1-1.2-1.2 4x4-1.2 Natural-1.3 JTD-1.3 JTD 4x4-1.4-1.4 Natural

oe: 77362509

Ø 164 mm - 6 N° alette

04719

puleggia smorzatore con antivibrante 1.3 JTD-1.3 JTD 4x4

oe: 55200498 -- 46819147

Ø 65 mm

05090

cuscinetto tendicinghia 1.1-1.2-1.2 4x4-1.2 Natural-1.4-1.4 Natural

oe: 55258443 -- 55242399

Ø 65 mm

05658

cuscinetto tendicinghia 1.3 JTD-1.3 JTD 4x4

oe: 51821652

Ø 17 mm Ø 54 mm - 6 N° alette

05670

puleggia alternatore

oe: 77364723 -- 77364721

© INDUSTRIAL METALCAUCHO, S.L.U.

05671 Ø 16 mm Ø 54 mm - 6 N° alette
puleggia alternatore 1.3 JTD-1.3 JTD 4x4

oe: 77367129 -- 77362721

57161 Ø 55,5 mm
cuscinetto tendicinghia 1.1-1.2-1.2 4x4-1.2 Natural-1.4 Natural

oe: 55233759 -- 55183497

57165 Ø 60,0 mm
cuscinetto tendicinghia 1.4

oe: 55248394 -- 73503128

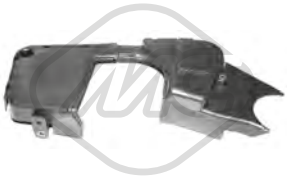

03860
coperchio cinghia distribuzione 1.1-1.2

oe: 46782788 -- 73500301

03861
coperchio cinghia distribuzione 1.2

oe: 46786573

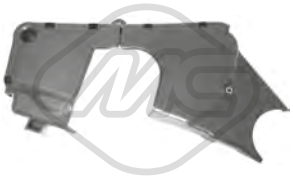

03867
kit coperchio cinghia distribuzione 1.2-1.2 4x4

oe: 55183452 -- 55183453

05239
kit catena distribuzione 1.3 JTD-1.3 JTD 4x4

oe: 55251472 -- 55205447

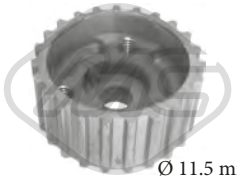

05416 Ø 11.5 mm Ø 57 mm N° denti: 23
pignone distribuzione 1.1

oe: 46526261

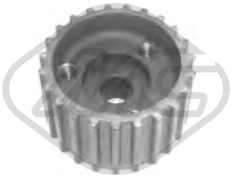

05478 N° denti: 23
pignone distribuzione 1.1-1.2-1.4

oe: 55203781 -- 46520164

81160 L: 1250/1140+940/853 mm
cavo cambio 1.1-1.2-1.2 4x4-1.2 Natural-1.3 JTD-1.3 JTD 4x4-1.4 Natural-1.4

oe: 551978390 -- 55251251

81160O L: 1250/1140+940/853 mm
cavo cambio 1.1-1.2-1.2 4x4-1.2 Natural-1.3 JTD-1.3 JTD 4x4-1.4 Natural-1.4

oe: 551978390 -- 55251251

00411 L: 65 mm
copripedale freno e frizione 1.1-1.2 4x4-1.3 JTD-1.3 JTD 4x4

oe: 4144275

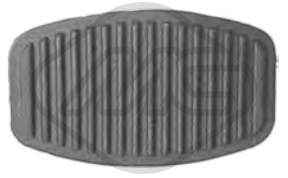

00413
copripedale freno e frizione 1.2 Natural

oe: 7568442 -- 71736224

04268 L: 183.4 mm
forcella frizione 1.1-1.2-1.2 Natural-1.4

oe: 7617578

81128 L: 1000/625 mm
cavo frizione manuale 1.2-1.2 4x4-1.4 Natural-1.4

oe: 55210048

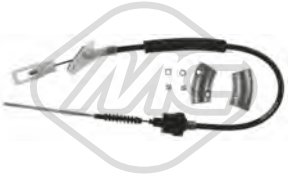

83991 L: 1028/625 mm
cavo frizione manuale 1.2-1.2 4x4-1.3 JTD-1.3 JTD 4x4

oe: 55196302

83991O L: 1028/625 mm
cavo frizione 1.2-1.2 4x4-1.3 JTD-1.3 JTD 4x4

oe: 55196302

83992O L: 995/625 mm
cavo frizione 1.1-1.2-1.2 4x4-1.2 Natural-1.3 JTD-1.4 Natural

oe: 55183097

© INDUSTRIAL METALCAUCHO, S.L.U.

02638
supporto marmitta

oe: 7740653 -- 7718577

05493
supporto marmitta 1.1-1.2-1.2 4x4-1.2 Natural-1.3 JTD-1.3 JTD 4x4-1.4 Natural-1.4

oe: 1558894 -- 1557734

05533
supporto marmitta [centro] 1.1-1.2-1.3 JTD

oe: 46546376 -- 46529211

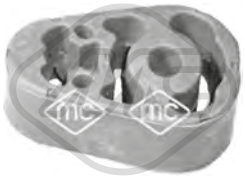

05534
supporto marmitta [centro] 1.3 JTD

oe: 51769176 -- 55187596

05662
kit fissaggio coperchio motore 1.3 JTD

oe: 51818285 -- 5850817

02058
pompa tergicristalli 1.1-1.2-1.2 4x4-1.2 Natural-1.3 JTD-1.3 JTD 4x4-1.4-1.4 Natural

oe: 46760973 -- 7688208

68041 L: 330 mm
spazzola tergicristalli [posteriore] 1.1-1.2-1.2 4x4-1.2 Natural-1.3 JTD-1.3 JTD 4x4-1.4-1.4 Natural

oe: 46835901

81345O L: 1435/1178 mm
cavo freno [Dx] 1.1-1.2-1.3 JTD-1.3 JTD 4x4-1.4 Natural

oe: 51708685

84235 L: 1403/1154 mm
cavo freno [Sx] 1.1-1.2-1.3 JTD-1.3 JTD 4x4-1.4 Natural

oe: 51776597 -- 30.7932

© INDUSTRIAL METALCAUCHO, S.L.U.

SISTEMA DI RAFFREDDAMENTO

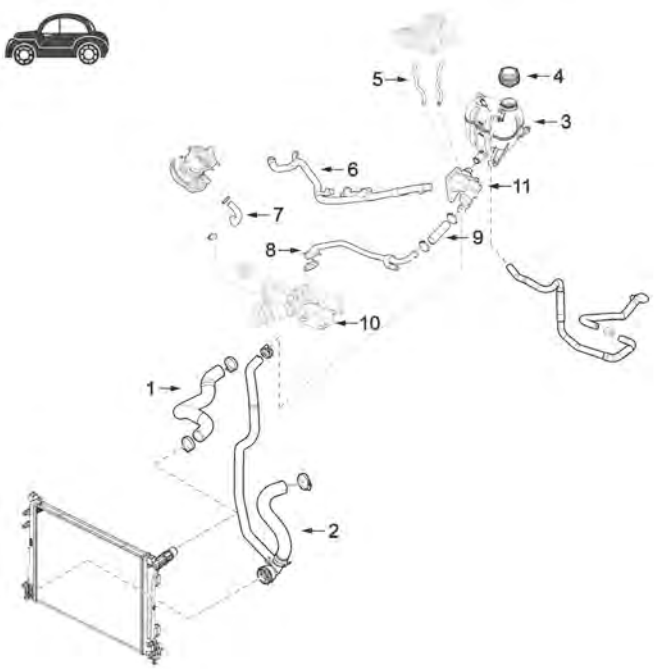

motore 0.9, 1.2 e 1.3 D Multijet

1	07312	manicotto superiore dal radiatore 1.2
	97074	manicotto superiore dal radiatore 0.9 90CV
	97111	manicotto superiore dal radiatore 0.9
	97112	manicotto superiore dal radiatore 1.3 D
	97113	manicotto superiore dal radiatore 1.3 D 80CV
	97163	manicotto superiore dal radiatore 1.3 D
	97166	manicotto superiore dal radiatore 1.3 D 80CV
2	07311	manicotto inferiore dal radiatore 1.2
	97110	manicotto inferiore dal radiatore 1.2 LPG
	97114	manicotto inferiore dal radiatore 1.3 D
	97115	manicotto inferiore dal radiatore 1.3 D 80CV
	97116	manicotto inferiore dal radiatore 0.9 65-78-80-86CV
	97131	manicotto inferiore dal radiatore 1.2
	97138	manicotto inferiore dal radiatore 0.9 80-86-90CV
	97164	manicotto inferiore dal radiatore 1.3 D
	97167	manicotto inferiore dal radiatore 1.3 D 80CV
3	03271	vaschetta espansione 1.3 D
	03272	vaschetta espansione 0.9
4	03795	tappo vaschetta espansione
5	07725	tubo radiatore 1.2
	09385	kit manicotti entrata/uscita riscaldamento 1.3 D
	09974	tubo radiatore 0.9
6	30116	tubo rigido raffreddamento 1.3 D
7	07686	manicotto turbo 1.3 D
8	03217	tubo acqua metallico 1.2
	30115	tubo rigido raffreddamento 1.3 D
9	97205	manicotto radiatore 1.3 D
10	39093	scambiatore olio 1.3 D
11	03852	scatola termostato 0.9-1.2

C35M10004M13905CAP1 FIAT PANDA III (312,319) 02/2012 -

03217
tubo acqua PANDA 1.2

oe: 55245750 -- 46803377

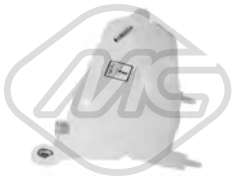

03271
vaschetta espansione PANDA 1.3 JTD

oe: 51837896

03272
vaschetta espansione PANDA 0.9

oe: 51844133 -- 51880401

03795 Pressione [bar]: 1,4
tappo vaschetta acqua PANDA 0.9-0.9 4x4-1.2-1.3 JTD-1.3 JTD 4x4

oe: 46799364

03852
scatola termostato 88 °C PANDA 0.9-0.9 4x4-1.2

oe: 55202371 -- 55194029

07311
manicotto radiatore [Superiore] 1.2

oe: 51787530

© INDUSTRIAL METALCAUCHO, S.L.U.

07312
manicotto radiatore [inferiore] 1.2

oe: 51885180 -- 51837867

07686
manicotto turbo 1.3 JTD-1.3 JTD 4x4

oe: 55240932 -- 55256544

08236 Ø 13 mm Ø 21 mm L: 75 mm
manicotto acqua [Pompa acqua] PANDA 1.3 JTD-1.3 JTD 4x4

oe: 55209535 -- 73501357

30115
tubo acqua PANDA 1.3 JTD-1.3 JTD 4x4

oe: 55211397

30116
tubo acqua PANDA 1.3 JTD-1.3 JTD 4x4

oe: 55223838

35715
termostato raffreddamento 88 °C PANDA 0.9-0.9 4x4-0.9 Natural-1.3 JTD-1.3 JTD 4x4

oe: 55233327

97074
manicotto radiatore [Superiore] PANDA 0.9 4x4-0.9 Natural

oe: 51844140

97110
manicotto radiatore [inferiore] PANDA 1.2

oe: 51896701

97111
manicotto radiatore [Superiore] PANDA 0.9-0.9 Natural

oe: 51896702

97112
manicotto radiatore [Superiore] PANDA 1.3 JTD

oe: 51896703

97113
manicotto radiatore [Superiore] PANDA 1.3 JTD 4x4

oe: 51896704

97114
manicotto radiatore [inferiore] PANDA 1.3 JTD

oe: 51896706

97115
manicotto radiatore [inferiore] PANDA 1.3 JTD 4x4

oe: 51896707

97116
manicotto radiatore [inferiore] PANDA 0.9

oe: 51896708

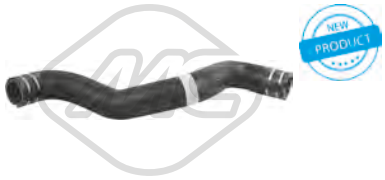

97131
manicotto radiatore [inferiore] PANDA 1.2

oe: 51934295

97138
manicotto radiatore [inferiore] PANDA 0.9 4x4-0.9 Natural

oe: 51951716

97163
manicotto radiatore [Superiore] PANDA 1.3 JTD

oe: 52002835

97164
manicotto radiatore [inferiore] PANDA 1.3 JTD

oe: 52002836

© INDUSTRIAL METALCAUCHO, S.L.U.

97166
manicotto radiatore [Superiore] PANDA 1.3 JTD 4x4

oe: 52002843

97167
manicotto radiatore [inferiore] PANDA 1.3 JTD 4x4

oe: 52002844

97205
manicotto radiatore PANDA 1.3 JTD-1.3 JTD 4x4

oe: 55270883

97746
manicotto radiatore PANDA 1.3 JTD

oe:

97793
manicotto radiatore 0.9

oe: 51844309

98319
manicotto radiatore PANDA 1.2

oe: K05058911AB

07725
manicotto radiatore 1.2

oe: 51831614 -- 51837125

09385
kit manicotti entrata /uscita riscaldamento PANDA 1.3 JTD-1.3 JTD 4x4

oe: 51805836 -- 51805837

09974
manicotto radiatore PANDA 0.9 4x4

oe: 46832882 -- 46806285

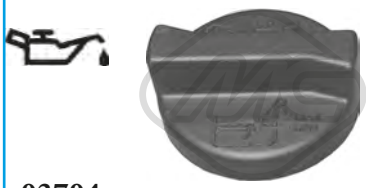

03704
tappo olio motore PANDA 1.2

oe: 71740676

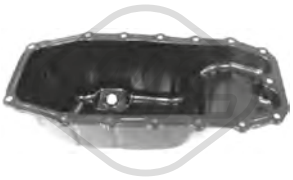

05915
coppa olio PANDA 1.3 JTD-1.3 JTD 4x4

oe: 55197679 -- 46743794

05919
coppa olio PANDA 1.2

oe: 46747597 -- 55200418

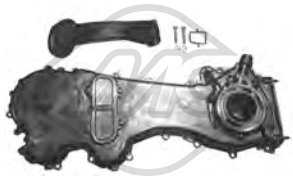

06581
coperchio distribuzione PANDA 1.3 JTD-1.3 JTD 4x4

oe: 55232196 -- 71771635

30131 Ø 81 mm
coperchio filtro olio PANDA 0.9-0.9 4x4-0.9 Natural

oe: 55224599

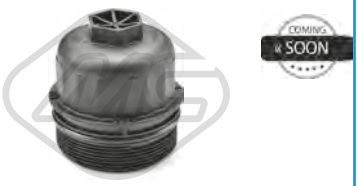

30132 Ø 80 mm
coperchio filtro olio PANDA 1.3 JTD-1.3 JTD 4x4

oe: 55237728

00675 Dimensioni filettatura: 22x1.5
tappo coppa olio 1.2

oe: 7740368 -- 7734022

00676 Dimensioni filettatura: 22x1.5
tappo coppa olio 1.2

oe: 7740368 -- 7734022

05106 Dimensioni filettatura: 22x150
tappo coppa olio PANDA 1.3 JTD-1.3 JTD 4x4

oe: 46823517 -- 46823509

© INDUSTRIAL METALCAUCHO, S.L.U.

05673 Dimensioni filettatura: 12x150
tappo coppa olio PANDA 0.9-0.9 4x4-0.9 Natural

oe: 55184773

39093
scambiatore di calore 1.3 JTD-1.3 JTD 4x4

oe: 1616315180 -- 1616315280

05504 L: 660 mm
asta livello olio PANDA 1.3 JTD-1.3 JTD 4x4

oe: 55191259

39157 L: 465 mm
asta livello olio 1.2

oe: 55191676 -- 46551164

39167 L: 650 mm
asta livello olio 1.3 JTD-1.3 JTD 4x4

oe: 55264112

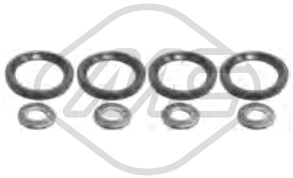

06585
kit iniezione 8 pezzi PANDA VAN 1.3 JTD-1.3 JTD 4x4

oe: 73500415 -- 55205036

92049
tubo carburante 1.2-1.3 JTD-1.3 JTD 4x4

oe: 55245385

© INDUSTRIAL METALCAUCHO, S.L.U.

SISTEMA DI ALIMENTAZIONE ARIA e TURBO

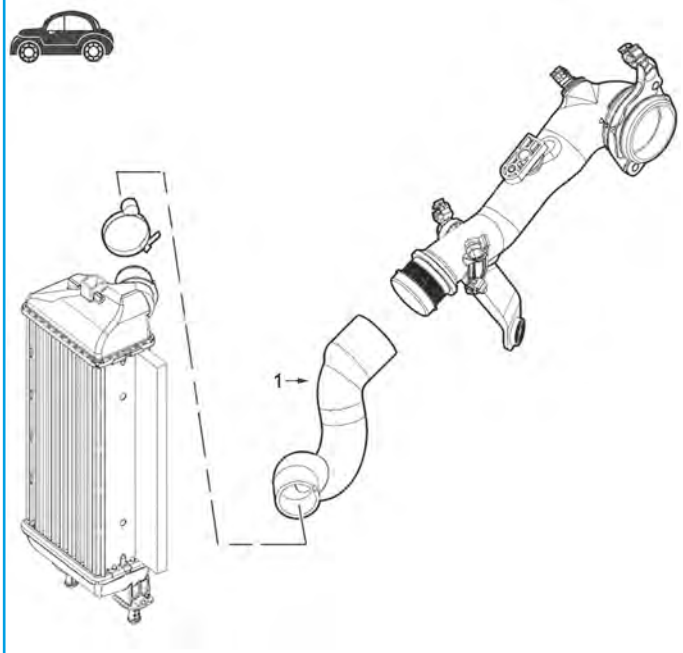

1	09854	manicotto turbo 78-80-86CV (0.9) e 86-90CV (0.9 4x4)
	09855	manicotto turbo 75CV (1.3D)
	09856	manicotto turbo 75CV (1.3D)
	97117	manicotto turbo 75-80CV (1.3D 4x4)
	97118	manicotto turbo 80-86CV (0.9) e 86-90CV (0.9 4x4)
	97139	manicotto turbo 80-86CV (0.9)
	97165	manicotto turbo 75-95CV (1.3D)

09854
manicotto turbo 0.9-0.9 4x4-0.9 Natural

oe: 51891353

09855
manicotto turbo 1.3 JTD

oe: 51856117

09856
manicotto turbo 1.3 JTD

oe: 51856116 -- 51877653

09973
manicotto turbo PANDA VAN 1.2

oe: 71747811 -- 91406228

97117
manicotto turbo PANDA 1.3 JTD 4x4

oe: 51896725

97118
manicotto turbo PANDA 0.9 4x4-0.9 Natural

oe: 51896728

97139
manicotto turbo PANDA 0.9 Natural

oe: 51951719

97165
manicotto turbo PANDA 1.3 JTD

oe: 52002838

© INDUSTRIAL METALCAUCHO, S.L.U.

SOSPENSIONE ANTERIORE e SUPPORTI MOTORE

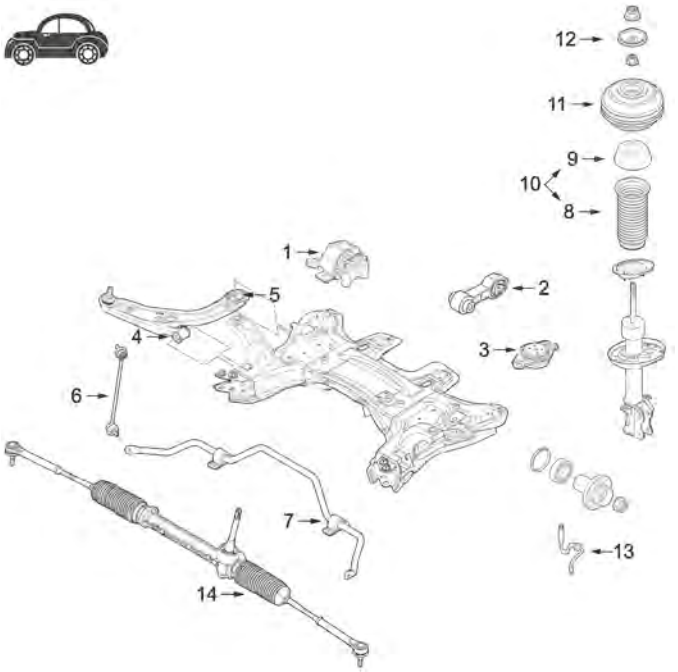

1	57040	supporto motore destro 0.9
	57133	supporto motore destro 1.2
2	57002	supporto motore posteriore 1.2
	57067	supporto motore posteriore 1.3JTD
	57068	supporto motore posteriore 0.9
	57069	supporto motore posteriore 0.9-1.3JTD 4x4
3	05518	supporto motore sinistro 1.2 eccetto 4x4
	57000	supporto motore sinistro 1.3JTD eccetto 4x4
	57059	supporto motore inferiore sinistro 0.9
	57066	supporto motore sinistro 4x4
4	06589	silentblock braccio sospensione anteriore
5	06590	silentblock posteriore braccio sospensione
8	02192	tampone ammortizzatore
10	05606	kit coperchio e paracolpo ammortizzatore in poliuretano
	06055	kit coperchio e paracolpo ammortizzatore in poliuretano
	06256	kit coperchio e paracolpo ammortizzatore in poliuretano
11	07124	supporto ammortizzatore
12	06514	supporto ammortizzatore
13	74250	tubo freno
14	11076	kit cuffia cremagliera sterzo destra

C35M10004M13905SOPDP1 FIAT PANDA III (312,319) 02/2012 -

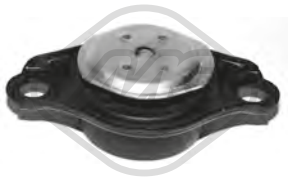

05518
supporto motore [Sx] PANDA 1.2

oe: 51739521 -- 51730869

57000
supporto motore [Sx] PANDA 1.3 JTD

oe: 51854036

57002
supporto motore [posteriore] PANDA 1.2

oe: 51930158

57040
supporto motore [Dx] PANDA 0.9

oe: 51913810

57059
supporto motore [Sx] PANDA 0.9-0.9 4x4-0.9 Natural

oe: 51869058 -- 51900777

57066
supporto motore [Sx] PANDA 1.2-1.3 JTD-1.3 JTD 4x4

oe: 51896281

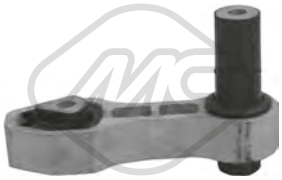

57067
supporto motore [posteriore] PANDA 1.3 JTD

oe: 51928489

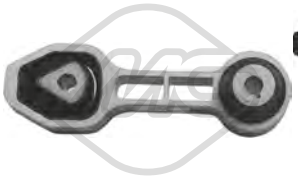

57068 Ø 12 mm L: 196 mm
supporto motore [posteriore] PANDA 0.9-0.9 4x4

oe: 51953754 -- 51930157

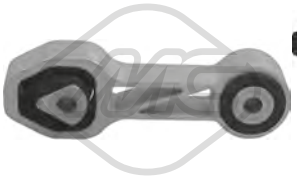

57069
supporto motore [posteriore] 0.9 4x4-1.3 JTD 4x4

oe: 51877241 -- 51953643

57133
supporto motore [Dx] PANDA 1.2

oe: 51910242

06589 Ø 12,1 mm Ø 34 mm
silentblock braccio sospensione [Assale anteriore inferiore] PANDA 0.9-0.9 4x4-0.9 Natural-1.2-1.3 JTD-1.3 JTD 4x4

oe: 51905058 -- 51905057

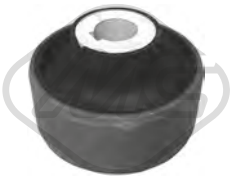

06590 Ø 14,5 mm Ø 60,6 mm
silentblock braccio sospensione [Assale anteriore inferiore] PANDA 0.9-0.9 4x4-0.9 Natural-1.2-1.3 JTD-1.3 JTD 4x4

oe: 51928536 -- 51928527

02190
tampone ammortizzatore [Assale post. bilaterale] PANDA 0.9-0.9 4x4-0.9 Natural-1.2-1.3 JTD-1.3 JTD 4x4

oe: 51877824

02192
cuffia ammortizzatore [Assale anteriore bilaterale] PANDA 0.9 4x4-0.9 Natural-1.3 JTD 4x4

oe: 51944001

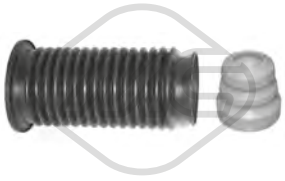

05606
kit cuffia e tampone poliuretano ammortizzatore [Assale anteriore] PANDA 0.9-0.9 Natural-1.2-1.3 JTD

oe: 51755686 -- 55700767

06055 Ø 66|80 mm L: 205 mm
kit cuffia e tampone poliuretano ammortizzatore [Assale anteriore] PANDA 0.9-0.9 Natural-1.2-1.3 JTD

oe: 51755690

06256
cuffia tampone ammortizzatore [Assale anteriore bilaterale] 0.9-0.9 4x4-0.9 Natural-1.2

oe: 51877226 -- 51944001

06257
tampone ammortizzatore [Assale post. bilaterale] 0.9-0.9 4x4-0.9 Natural-1.2-1.3 JTD 4x4-1.3 JTD

oe: 51835523

06397
kit cuffia e tampone poliuretano ammortizzatore [Assale anteriore] PANDA 0.9-1.3 JTD

oe: 55700767 -- 51906291

06514 Ø 12,5 mm
supporto ammortizzatore [Assale anteriore] PANDA 0.9-0.9 4x4-0.9 Natural-1.2-1.3 JTD-1.3 JTD 4x4

oe: 51780702

07124 Ø 12 mm
supporto ammortizzatore [Assale anteriore bilaterale] PANDA 0.9-1.2-1.3 JTD

oe: 52027635 -- 51885852

57063
supporto piattello ammortizzatore [Assale post. bilaterale] PANDA 0.9-0.9 4x4-0.9 Natural-1.2-1.3 JTD-1.3 JTD 4x4

oe: 52100749 -- 51880559

Ø 117 mm

90218 H: 61.6 mm
mozzo ruota [Assale post. bilaterale] 0.9-0.9 Natural-1.2-1.3 JTD

oe: 71769737 -- 71769738

74100 Ø 37 mm Ø 72 mm
cuscinetto ruota 0.9-0.9 4x4-0.9 Natural-1.3 JTD-1.3 JTD 4x4

oe: 51753791 -- 71753061

74240 L: 188 mm
tubo freno [Assale posteriore] 0.9-0.9 4x4-0.9 Natural-1.2-1.3 JTD-1.3 JTD 4x4

oe: 46803893

74245 L: 210 mm
tubo freno [Assale posteriore] PANDA 0.9 4x4-1.3 JTD 4x4

oe: 71736950 -- 5972813

74250 L: 385 mm
tubo freno [Assale anteriore] 0.9-0.9 4x4-0.9 Natural-1.2-1.3 JTD-1.3 JTD 4x4

oe: 51800680

© INDUSTRIAL METALCAUCHO, S.L.U.

74252 Ø 35 mm Ø 66 mm
cuscinetto ruota 0.9-0.9 4x4-0.9 Natural-1.2-1.3 JTD-1.3 JTD 4x4

oe: 46531160 -- 71714458

Ø 24 - 80 mm
11047 kit **10047**
kit cuffia trasmissione [lato ruota Assale anteriore bilaterale] 0.9-0.9 4x4-1.3 JTD

oe: 46308701 -- 46308556

Ø 23,5 - 80,5 mm
11079 kit **10079**
kit cuffia trasmissione [sul lato del cambio Assale anteriore bilaterale] 1.3 JTD

oe: 46308700

Ø 22 - 69.5 mm
11110 kit **10110**
kit cuffia trasmissione [sul lato del cambio Assale anteriore bilaterale] PANDA 0.9-0.9 Natural

oe: 46308673

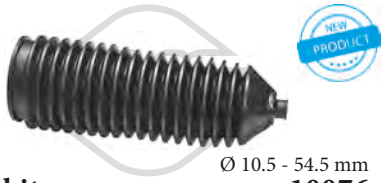

Ø 10.5 - 54.5 mm
11076 kit **10076**
kit cuffia cremagliera sterzo [Dx] 0.9-0.9 4x4-0.9 Natural-1.2-1.3 JTD-1.3 JTD 4x4

oe: 77362509

04719 Ø 164 mm - 6 N° alette
puleggia smorzatore con antivibrante 1.3 JTD-1.3 JTD 4x4

oe: 55200498 -- 46819147

05090 Ø 65 mm
cuscinetto tendicinghia 1.2

oe: 55258443 -- 55242399

05671 Ø 16 mm Ø 54 mm - 6 N° alette
puleggia alternatore 1.3 JTD-1.3 JTD 4x4

oe: 77367129 -- 77362721

57161 Ø 55,5 mm
cuscinetto tendicinghia PANDA 1.2

oe: 55233759 -- 55183497

03867
kit coperchio cinghia distribuzione PANDA 1.2

oe: 55183452 -- 55183453

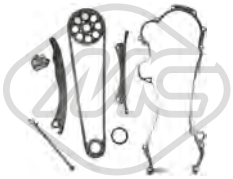

05239
kit catena distribuzione PANDA 1.3 JTD-1.3 JTD 4x4

oe: 55251472 -- 55205447

06173
kit catena distribuzione PANDA 0.9-0.9 4x4-0.9 Natural

oe: 55258509 -- 55187537

84189
cavo cambio 0.9

oe: 55236506 -- 55245491

84190
cavo cambio 1.2

oe: 55224191 -- 55245489

57812
copripedale freno PANDA 1.3 JTD

oe: K05170975AB

41035
supporto marmitta PANDA 0.9-0.9 4x4-0.9 Natural-1.2-1.3 JTD-1.3 JTD 4x4

oe: 51934824

68041 L: 330 mm
spazzola tergicristalli [posteriore] PANDA 0.9-0.9 4x4-0.9 Natural-1.2-1.3 JTD-1.3 JTD 4x4

oe: 46835901

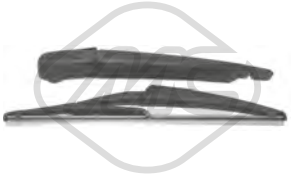

68063 L: 290 mm
spazzola tergicristalli [posteriore] PANDA 0.9-0.9 4x4-0.9 Natural-1.2-1.3 JTD-1.3 JTD 4x4

oe: 51846451

© INDUSTRIAL METALCAUCHO, S.L.U.

81396O L: 1437/1166 mm
cavo freno [Dx] 0.9-0.9 Natural-1.2-1.3 JTD

oe: 51900391

81397O L: 1427/1157 mm
cavo freno [Sx] 0.9-0.9 Natural-1.2-1.3 JTD

oe: 51900393

© INDUSTRIAL METALCAUCHO, S.L.U.

SISTEMA DI RAFFREDDAMENTO

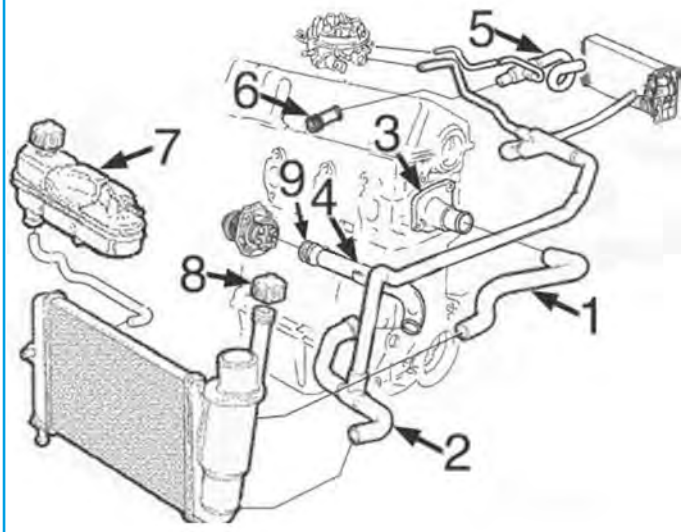

motore 1.1 (55) e 1.2/1.3 (60-75):

1	08459	manicotto superiore radiatore
2	08460	manicotto inferiore radiatore
3	03756	scatola termostato
4	03038	tubo acqua metallico fino al '95
	03100	tubo acqua metallico dal '95-
5	08468	manicotto riscaldamento 55-60
6	03128	beccuccio testata
7	03760	vaschetta espansione solo versioni con A/C
	03848	tappo vaschetta espansione 1,40 bar
8	03848	tappo radiatore 1.4 bar, solo versioni senza A/C

C35M458CAP1 FIAT PUNTO I 09/1993 - 09/1999

SISTEMA DI RAFFREDDAMENTO

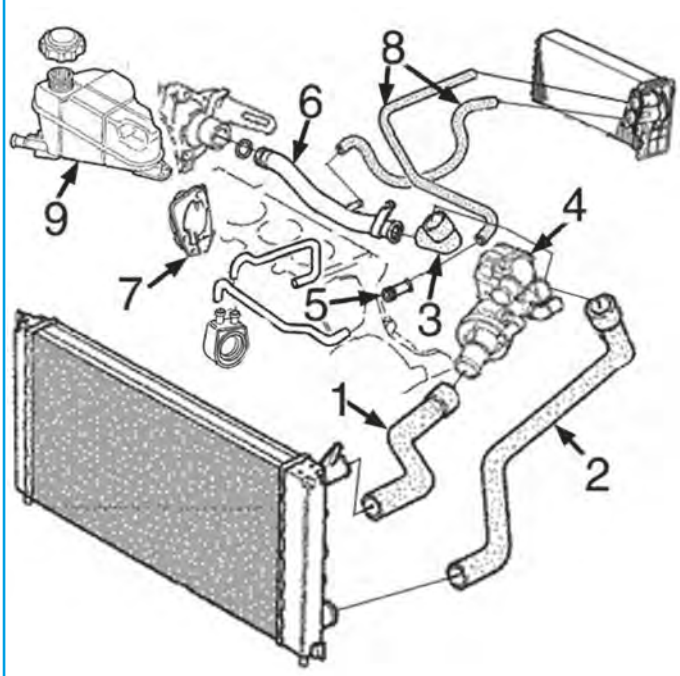

motore 1.7D e TD:

1	08461	manicotto superiore radiatore senza A/C
	09393	manicotto superiore radiatore con A/C
2	08460	manicotto inferiore radiatore senza A/C
	09394	manicotto inferiore radiatore con A/C
3	08819	manicotto dal tubo metallico al termostato
4	03755	scatola termostato
6	03096	tubo acqua metallico
7	04619	flangia alluminio testata
8	09392	kit manicotti riscaldamento
9	03530	vaschetta espansione
	03848	tappo vaschetta espansione 1,40 bar

C35M458CAP2 FIAT PUNTO I 09/1993 - 09/1999

03038
tubo acqua 55 1.1-60 1.2-75 1.2

oe: 7634934 -- 7545122

03096
tubo acqua 1.7 TD

oe: 7721394

03100
tubo acqua 1.2 16V-55 1.1-60 1.2-75 1.2-85 16V 1.2

oe: 55185064 -- 46419454

© INDUSTRIAL METALCAUCHO, S.L.U.

03128
raccordo acqua testata 55 1.1-60 1.2-75 1.2

oe: 7747183

03219
tubo acqua 60 1.2-75 1.2

oe: 55245748 -- 46419455

03530
vaschetta espansione 1.6-1.7 D-1.7 TD

oe: 7745647

03740 Pressione [bar]: 1
tappo vaschetta acqua 1.1-1.2 16V-1.4 GT T-1.6-1.7 TD-1.7 D-55 1.1-60 1.2-75 1.2-85 16V 1.2-90 1.6

oe: 46402982 -- 60810755

03755
scatola termostato 80 °C 1.7 TD

oe: 7741883 -- 7741883

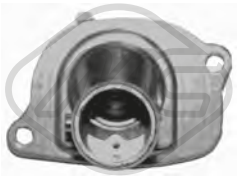

03756
termostato completo 87 °C 1.1-1.2 16V-1.4 GT T-1.6-55 1.1-60 1.2-75 1.2-85 16V 1.2-90 1.6

oe: 46737644 -- 7589135

03760
vaschetta espansione [anteriore] 60 1.2-75 1.2

oe: 7760964

03848 Pressione [bar]: 1.4
tappo vaschetta acqua 1.1-1.2 16V-1.4 GT T-1.6-1.7 TD-1.7 D-55 1.1-60 1.2-75 1.2-85 16V 1.2-90 1.6

oe: 60654688 -- 60665757

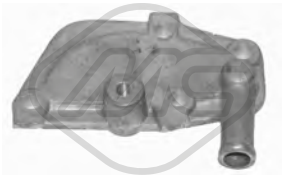

04619
coperchio tappo alluminio della testata 1.7 D-1.7 TD

oe: 7728241 -- 5932811

05120
manicotto radiatore [Superiore] 1.7 D-1.7 TD

oe: SE021117205C -- SE021117205

05776
anello in gomma tubo in metallo

oe: 55185066

07459
manicotto radiatore 1.7 TD

oe: 7736673

08459
manicotto radiatore [Superiore] 1.2 16V-55 1.1

oe: 7770566 -- 7745653

08460
manicotto radiatore [inferiore] 1.1-55 1.1-60 1.2-75 1.2

oe: 7797503 -- 7773449

08461
manicotto radiatore [Superiore] 1.7 D-1.7 TD

oe: 7730814

08462
manicotto radiatore [inferiore] 1.7 D-1.7 TD

oe: 7730815 -- 46417779

08819
manicotto dal tubo metallico al termostato 1.7 D-1.7 TD

oe: 7721395 -- 60812417

09393
manicotto radiatore [Superiore] 1.7 D-1.7 TD-60 1.2

oe: 7760977

© INDUSTRIAL METALCAUCHO, S.L.U.

09394
manicotto radiatore [inferiore] 1.7 D-1.7 TD-60 1.2

oe: 7760976

08468
manicotto riscaldamento 1.1-55 1.1-60 1.2

oe: 7755054 -- 46417275

09392
kit manicotti riscaldamento 1.7 D-1.7 TD

oe: 7738728 -- 7738729

02789 Ø 50.15 mm
tappo monoblocco 1.2 16V-55 1.1-60 1.2-75 1.2-85 16V 1.2

oe: 7579570 -- 55182787

04893 Ø 51.15 mm
tappo monoblocco 1.2 16V-60 1.2-75 1.2

oe: 91600682

02742 Ø 20 mm Ø 38 mm L: 61 mm
tappo olio motore 55 1.1-60 1.2-75 1.2

oe: 7713649 -- 7589575

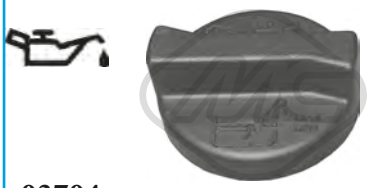

03704
tappo olio motore 55 1.1-60 1.2-75 1.2

oe: 71740676

03866
tappo olio motore 1.2 16V-85 16V 1.2-90 1.6

oe: 7768521 -- 55187763

05160 Ø 21 mm Ø 38 mm L: 61 mm
tappo olio motore 1.1-55 1.1-60 1.2-75 1.2

oe: 7545141

05917
coppa olio 1.1-55 1.1

oe: 7762432

05918
coppa olio 60 1.2-75 1.2

oe: 46515152

05919
coppa olio 1.2 16V-85 16V 1.2

oe: 46747597 -- 55200418

00675 Dimensioni filettatura: 22x1.5
tappo coppa olio 1.1-1.2 16V-1.4 GT T-1.6-1.7 TD-1.7 D-55 1.1-60 1.2-75 1.2-85 16V 1.2-90 1.6

oe: 7740368 -- 7734022

00676 Dimensioni filettatura: 22x1.5
tappo coppa olio 1.1-1.2 16V-1.4 GT T-1.6-1.7 TD-1.7 D-55 1.1-60 1.2-75 1.2-85 16V 1.2-90 1.6

oe: 7740368 -- 7734022

04126 Dimensioni filettatura: M20 x 150
tappo coppa olio 1.2 16V-1.4 GT T-1.6-1.7 D-1.7 TD-55 1.1-60 1.2-75 1.2

oe: 46476967

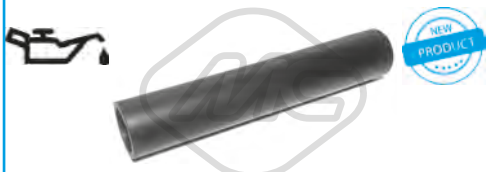

03955 Ø 22 mm Ø 28 mm L: 150 mm
manicotto sistema di lubrificazione 75 1.2

oe: 7768230

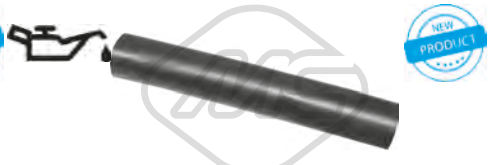

09896 Ø 20,5 mm Ø 27,5 mm L: 135 mm
manicotto ventilazione olio 55 1.1-60 1.2

oe: 7537699

97734
manicotto olio 1.7 TD

oe:

© INDUSTRIAL METALCAUCHO, S.L.U.

00245
gommina asta livello olio 1.1-1.4 GT T-1.6-55 1.1-60 1.2-75 1.2-90 1.6

oe: 4328493 -- 4102056

05509
asta livello olio 1.2 16V

oe: 55191663 -- 55211648

39157 L: 465 mm
asta livello olio 1.2 16V

oe: 55191676 -- 46551164

08167
manicotto sfiato 1.7 D-1.7 TD

oe: 7553019 -- 4368408

© INDUSTRIAL METALCAUCHO, S.L.U.

SOSPENSIONE ANTERIORE e SUPPORTI MOTORE

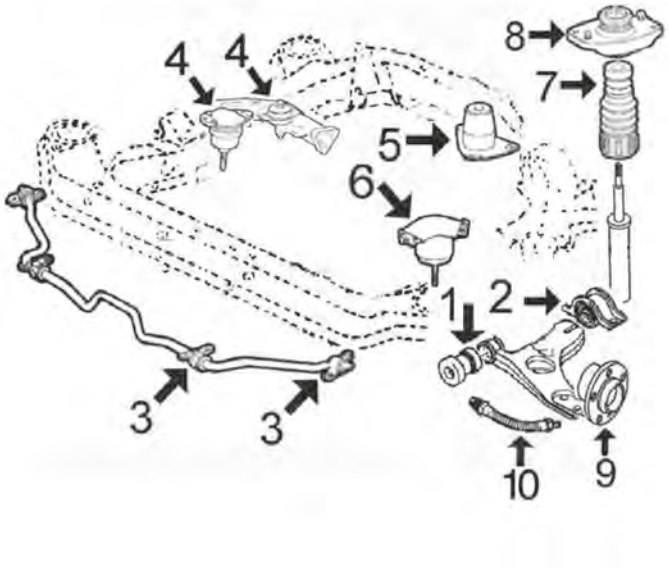

1	00486	silentblock braccio sospensione anteriore
2	02826	silentblock posteriore braccio anteriore destro
	02827	silentblock posteriore braccio anteriore sinistro
3	02834	boccola barra stabilizzatrice da 19 mm
	02835	boccola barra stabilizzatrice da 21 mm
4	05079	silentblock supporto motore destro benzina
	05082	supporto motore destro Diesel e turboD
5	05081	supporto motore posteriore
6	05080	supporto motore anteriore sinistro
7	02820	tampone ammortizzatore anteriore
8	04980	supporto ammortizzatore anteriore
9	90010	mozzo ruota anteriore con 25 scanalature (1.7D-TD)
	90016	mozzo ruota anteriore con 22 scanalature (55-60-75-90)
10	96045	tubo freno anteriore (420 mm)

C35M458SOPDP1 FIAT PUNTO I 09/1993 - 09/1999

SOSPENSIONE POSTERIORE

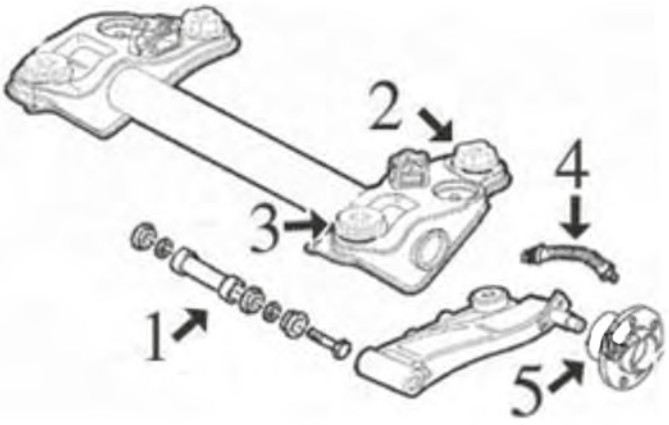

1	02920	kit completo riparazione cuscinetti braccio posteriore
2	04372	silentblock posteriore ponte posteriore
3	04373	silentblock anteriore ponte posteriore
4	96020	tubo freno posteriore
5	90508	mozzo ruota posteriore per veicoli senza Antiskid
	90523	mozzo ruota posteriore per veicoli con Antiskid

C35M458SOPTP1 FIAT PUNTO I 09/1993 - 09/1999

05067
supporto motore [Dx] 60 1.2-85 16V 1.2

oe: 46809632 -- 46528853

05079
supporto motore [Dx] 1.1-1.4 GT T-1.6-1.7 D-1.7 TD-55 1.1-60 1.2-75 1.2-90 1.6

oe: 7784308

05080
supporto motore [Sx] 1.1-1.2 16V-1.4 GT T-1.7 D-1.7 TD-55 1.1-60 1.2-75 1.2-85 16V 1.2

oe: 7783650 -- 7765892

05081
supporto motore [posteriore] 1.1-1.2 16V-1.4 GT T-1.6-1.7 D-1.7 TD-55 1.1-60 1.2-75 1.2-85 16V 1.2-90 1.6

oe: 7770324 -- 7783653

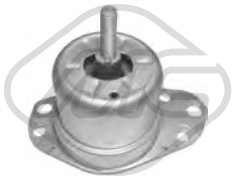

05082
supporto motore [Dx] 1.7 D-1.7 TD

oe: 46431619

05083
supporto motore [Dx] 1.1-1.2 16V-1.4 GT T-1.6-1.7 TD-1.7 D-55 1.1-60 1.2-75 1.2

oe: 46844628 -- 46546187

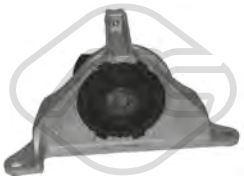

05084
supporto motore [Sx] 60 1.2-85 16V 1.2

oe: 46528865 -- 46844207

05492
supporto motore [Dx] 1.1-1.2 16V-1.4 GT T-1.6-1.7 TD-1.7 D-55 1.1-60 1.2-75 1.2-85 16V 1.2-90 1.6

oe: 51739095 -- 46840661

00486 Ø 12 mm
silentblock braccio sospensione [Assale anteriore] 1.1-1.2 16V-1.4 GT T-1.6-1.7 TD-1.7 D-55 1.1-60 1.2-75 1.2-85 16V 1.2-90 1.6

oe: 7673581 -- 5927292

02054 Ø 16 mm Ø 72 mm L: 29 mm
silentblock telaio [Assale posteriore] 1.1-1.7 D-1.7 TD-55 1.1-60 1.2-85 16V 1.2

oe: 46476755

02581 Ø 16 mm Ø 72 mm
silentblock telaio [Assale post. bilaterale] 1.2 16V-1.4 GT T-1.6-1.7 D-1.7 TD-55 1.1-60 1.2-75 1.2-85 16V 1.2-90 1.6

oe: 46476755

02648 Ø 18,5 mm
supporto centrale barra stabilizzatrice [Assale anteriore] 1.1-1.2 16V-1.6-1.7 D-1.7 TD-55 1.1-60 1.2-75 1.2-85 16V 1.2-90 1.6

oe: 7603476

02826 Ø 19 mm Ø 33 mm
silentblock braccio sospensione [Assale anteriore Dx] 1.2 16V-1.4 GT T-1.6-1.7 D-1.7 TD-55 1.1-60 1.2-75 1.2

oe: 7775344

02827 Ø 19 mm Ø 33 mm
silentblock braccio sospensione [Assale anteriore Sx] 1.2 16V-1.4 GT T-1.6-1.7 D-1.7 TD-55 1.1-60 1.2-75 1.2

oe: 7775343

02834 Ø 19 mm
boccola barra stabilizzatrice [Assale anteriore] 1.1-1.2 16V-1.4 GT T-1.6-1.7 TD-1.7 D-55 1.1-60 1.2-75 1.2-85 16V 1.2-90 1.6

oe: 7780450

02835 Ø 21 mm
boccola barra stabilizzatrice [Assale anteriore] 1.1-1.2 16V-1.4 GT T-1.6-1.7 TD-1.7 D-55 1.1-60 1.2-75 1.2-85 16V 1.2-90 1.6

oe: 7750982

02920
kit riparazione braccio sospensione [Assale posteriore] 1.2 16V-1.4 GT T-1.6-1.7 D-1.7 TD-55 1.1-60 1.2-75 1.2

oe: 7769901 -- 7769900

04372 Ø 15 mm Ø 60 mm
silentblock ponte [Assale posteriore] 1.1-1.2 16V-1.4 GT T-1.6-1.7 TD-1.7 D-55 1.1-60 1.2-75 1.2-85 16V 1.2-90 1.6

oe: 7756218

04373 Ø 16 mm Ø 50 mm
silentblock ponte [anteriore] 1.1-1.2 16V-1.4 GT T-1.6-1.7 TD-1.7 D-55 1.1-60 1.2-75 1.2-85 16V 1.2-90 1.6

oe: 7755671

04978 Ø 12 mm Ø 34 mm
silentblock braccio sospensione [anteriore Assale anteriore] 1.1-1.2 16V-1.4 GT T-1.7 D-1.7 TD-55 1.1-60 1.2-75 1.2-85 16V 1.2

oe: 46748800

05464 Ø 12 mm Ø 54 mm
silentblock ponte [Assale posteriore] 1.1-1.2 16V-1.4 GT T-1.7 D-1.7 TD-55 1.1-60 1.2-75 1.2-85 16V 1.2

oe: 46741920 -- 46761279

© INDUSTRIAL METALCAUCHO, S.L.U.

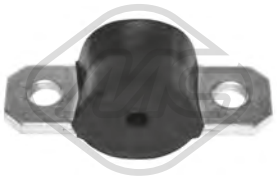

05605 Ø 10 mm
boccola barra stabilizzatrice [Assale anteriore] 1.1-1.2 16V-1.4 GT T-1.6-1.7 TD-1.7 D-55 1.1-60 1.2-75 1.2-85 16V 1.2-90 1.6

oe: 7750990

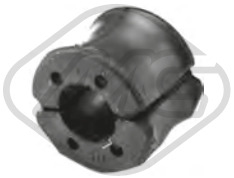

07259 Ø 22 mm
boccola barra stabilizzatrice [Assale anteriore bilaterale] 1.1-1.2 16V-1.4 GT T-1.6-1.7 TD-1.7 D-55 1.1-60 1.2-75 1.2-85 16V 1.2-90 1.6

oe: 7750983

02820
cuffia ammortizzatore [Assale anteriore] 1.1-1.2 16V-1.4 GT T-1.6-1.7 TD-1.7 D-55 1.1-60 1.2-75 1.2-85 16V 1.2-90 1.6

oe: 7762158

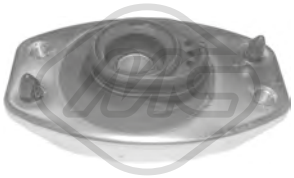

04980
supporto ammortizzatore [Assale anteriore] 1.1-1.2 16V-1.4 GT T-1.6-1.7 TD-1.7 D-55 1.1-60 1.2-75 1.2-85 16V 1.2-90 1.6

oe: 7775940

06199
tampone ammortizzatore [Assale posteriore] 1.2 16V-1.4 GT T-1.6-1.7 D-1.7 TD-55 1.1-60 1.2-75 1.2-85 16V 1.2-90 1.6

oe: 60806431 -- 7599485

06374
supporto marmitta rinforzato [Assale posteriore] 1.1-1.2 16V-1.4 GT T-1.6-1.7 TD-1.7 D-55 1.1-60 1.2-75 1.2-85 16V 1.2-90 1.6

oe: 7718578

Ø 116 mm
N° denti: 25
90010 H: 71.5 mm
mozzo ruota [Assale anteriore] 1.4 GT T-1.7 TD

oe: 51733843 -- 7645817

Ø 116 mm
N° denti: 22
90016 H: 62.5 mm
mozzo ruota [Assale anteriore] 1.7 D-1.7 TD-90 1.6

oe: 7672265

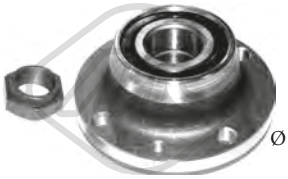

Ø 118 mm
90209 H: 60.5 mm
mozzo ruota [Assale post. bilaterale] 1.1-1.2 16V-1.4 GT T-1.6-1.7 TD-1.7 D-55 1.1-60 1.2-75 1.2-85 16V 1.2-90 1.6

oe: 60812195 -- 46453887

Ø 117 mm
90508 H: 61 mm
mozzo ruota [Assale post. bilaterale] 1.2 16V-1.4 GT T-1.6-1.7 D-1.7 TD-55 1.1-60 1.2-75 1.2

oe: 7603679 -- 51754192

Ø 117 mm
90523 H: 62 mm
mozzo ruota [Assale posteriore] 1.1-1.2 16V-1.4 GT T-1.6-1.7 TD-1.7 D-55 1.1-60 1.2-75 1.2-85 16V 1.2-90 1.6

oe: 7769902

74046 Ø 37 mm Ø 72 mm
cuscinetto ruota [Assale anteriore] 1.4 GT T-1.7 TD-60 1.2

oe: 5890987 -- 82390273

96017 L: 436 mm
tubo freno [Assale anteriore bilaterale] 1.2 16V-1.4 GT T-1.7 TD-60 1.2-85 16V 1.2

oe: 5986578 -- 5966685

96020 L: 215 mm
tubo freno [Assale posteriore] 1.1-1.2 16V-1.4 GT T-1.6-1.7 TD-1.7 D-55 1.1-60 1.2-75 1.2-85 16V 1.2-90 1.6

oe: 95599101 -- 5944002

96045 L: 420 mm
tubo freno [Assale anteriore Dx] 1.1-1.2 16V-1.4 GT T-1.6-1.7 TD-1.7 D-55 1.1-60 1.2-75 1.2-85 16V 1.2-90 1.6

oe: 46423179 -- 71736968

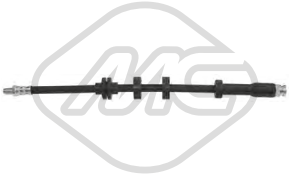

96499 L: 395 mm
tubo freno [Assale anteriore Dx] 1.6-1.7 TD-1.7 D-55 1.1-60 1.2-75 1.2-90 1.6

oe: 46423177 -- 7735009

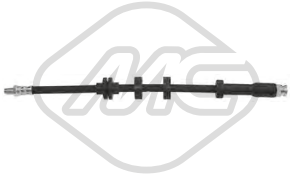

96504 L: 395 mm
tubo freno [Assale anteriore Sx] 1.1-1.2 16V-1.4 GT T-1.6-1.7 D-1.7 TD-55 1.1-60 1.2-75 1.2

oe: 71736966 -- 46423176

© INDUSTRIAL METALCAUCHO, S.L.U.

96516 L: 215 mm
tubo freno [Assale post. bilaterale] 1.1-1.2 16V-1.4 GT T-1.6-1.7 TD-1.7 D-55 1.1-60 1.2-75 1.2-85 16V 1.2-90 1.6

oe: 7603330 -- 7563852

96544 L: 185 mm
tubo freno [Assale post. bilaterale] 1.4 GT T-1.7 D-1.7 TD-55 1.1

oe: 7586907 -- 46786435

Ø 25 - 81 mm
01115 kit **00099**
kit cuffia trasmissione [lato ruota Assale anteriore bilaterale] 1.4 GT T-1.7 TD

oe: 46429633

Ø 24.5 - 80 mm
01120 kit
kit cuffia trasmissione [sul lato del cambio Assale anteriore bilaterale]

oe: 46307784

Ø 20 - 65 mm
01154 kit **00154**
kit cuffia trasmissione [sul lato del cambio Assale anteriore bilaterale] 1.2 16V-1.4 GT T-1.6-1.7 TD-1.7 D-75 1.2-85 16V 1.2-90 1.6

oe: 7715294

Ø 22 - 74 mm
01157 kit **00157**
kit cuffia trasmissione [lato ruota Assale anteriore bilaterale] 1.1-1.2 16V-1.4 GT T-1.6-1.7 TD-1.7 D-55 1.1-60 1.2-75 1.2-85 16V 1.2-90 1.6

oe: 46307555 -- 46307575

Ø 23 - 99 mm
01510 kit **00510**
kit cuffia trasmissione [sul lato del cambio Assale anteriore bilaterale] 1.4 GT T-1.7 TD

oe: 33211208443

Ø 23 - 99 mm
01529 kit **00529**
kit cuffia trasmissione [sul lato del cambio Assale anteriore bilaterale] 1.4 GT T-1.7 TD-1.7 D

oe: 4315445 -- 7771580

Ø 21 - 76 mm
01578 kit **00578**
kit cuffia trasmissione [lato ruota]

oe:

Ø 23 - 99 mm
01611 kit **00611**
kit cuffia trasmissione [sul lato del cambio Assale anteriore bilaterale]

oe: 4315444

Ø 23 - 80 mm
01996 kit **00996**
kit cuffia trasmissione [Assale post. bilaterale lato ruota Assale anteriore bilaterale] eje delantero, ambos lados 1.1-1.2 16V-1.4 GT T-1.6-1.7 TD-1.7 D-55 1.1-60 1.2-75 1.2-85 16V 1.2-90 1.6
oe: 46307575 -- 46307067

Ø 11 - 55 mm
01835 kit **00835**
kit cuffia cremagliera sterzo [Assale anteriore]

oe: 77363828

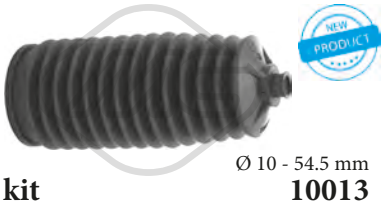

Ø 10 - 54.5 mm
11013 kit **10013**
kit cuffia cremagliera sterzo [Assale anteriore bilaterale] 1.1-1.2 16V-1.4 GT T-1.6-1.7 TD-1.7 D-55 1.1-60 1.2-75 1.2-85 16V 1.2-90 1.6

oe: 9945564

06210 Ø 124 - 134 mm - 3|4 N° alette
puleggia smorzatore con antivibrante 1.2 16V-60 1.2-75 1.2-85 16V 1.2

oe: 46516096 -- 7778028

57165 Ø 60,0 mm
cuscinetto tendicinghia 1.2 16V-85 16V 1.2

oe: 55248394 -- 73503128

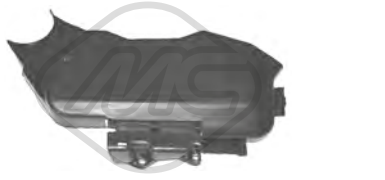

03752
coperchio cinghia distribuzione 1.1-55 1.1

oe: 7739437

03753
coperchio cinghia distribuzione 60 1.2-75 1.2

oe: 7748306

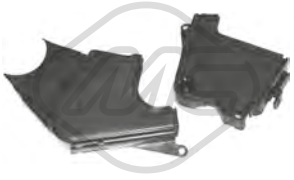

03754
coperchio cinghia distribuzione 75 1.2

oe: 55187734 -- 46526292

© INDUSTRIAL METALCAUCHO, S.L.U.

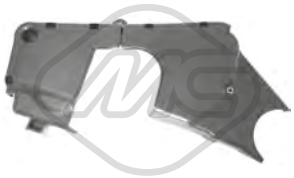

03867
kit coperchio cinghia distribuzione 60 1.2-75 1.2

oe: 55183452 -- 55183453

03900
coperchi cinghia distribuzione 75 1.2

oe: 46526296 -- 46526292

Ø 11.5 mm Ø 56,2 mm
05331 N° denti: 19
pignone distribuzione 1.2 16V-60 1.2-75 1.2-85 16V 1.2

oe: 7766580

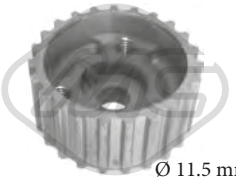

Ø 11.5 mm Ø 57 mm
05416 N° denti: 23
pignone distribuzione 55 1.1-60 1.2-75 1.2

oe: 46526261

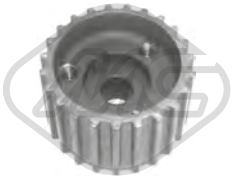

05478 N° denti: 23
pignone distribuzione 1.2 16V

oe: 55203781 -- 46520164

03883 Ø 22 mm
boccola cremagliera sterzo [Assale anteriore] 1.2 16V-1.4 GT T-1.6-1.7 TD-55 1.1-60 1.2-75 1.2-90 1.6

oe: 7594872

04011
boccola rinvio asta cambio 1.2 16V-1.4 GT T-1.6-1.7 D-1.7 TD-55 1.1-60 1.2-75 1.2-85 16V 1.2-90 1.6

oe: 4259848

81132 L: 1064/805 mm
cavo cambio 1.1-1.2 16V-1.4 GT T-1.6-1.7 TD-1.7 D-55 1.1-60 1.2-75 1.2-85 16V 1.2-90 1.6

oe: 7794318 -- 7735081

81132O L: 1064/805 mm
cavo cambio 1.1-1.2 16V-1.4 GT T-1.6-1.7 TD-1.7 D-55 1.1-60 1.2-75 1.2-85 16V 1.2-90 1.6

oe: 7794318 -- 7735081

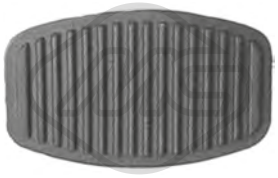

00413
copripedale freno e frizione 1.1-1.2 16V-1.4 GT T-1.6-1.7 TD-1.7 D-55 1.1-60 1.2-75 1.2-85 16V 1.2-90 1.6

oe: 7568442 -- 71736224

03873
puntale cavo frizione 1.2 16V-1.4 GT T-1.6-1.7 D-1.7 TD-55 1.1-60 1.2-75 1.2-85 16V 1.2-90 1.6

oe: 46554494

04268 L: 183.4 mm
forcella frizione 1.2 16V-1.4 GT T-1.6-1.7 D-1.7 TD-55 1.1-60 1.2-75 1.2-85 16V 1.2-90 1.6

oe: 7617578

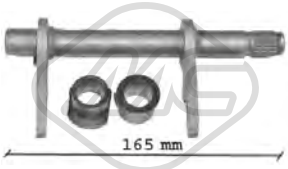

05707 L: 165|164 mm
forcella frizione 1.7 D

oe: 46784964 -- 46784963

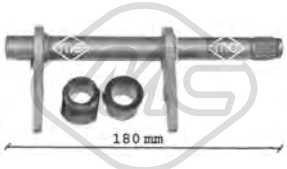

05708 L: 180 mm
forcella frizione 1.7 D-1.7 TD

oe: 46784964 -- 46784963

05714 Ø 25 mm
guida frizione 1.7 TD

oe: 46411117

80268 L: 856/211+103 mm
cavo frizione manuale 1.1-1.2 16V-1.4 GT T-1.6-55 1.1-60 1.2-75 1.2-85 16V 1.2-90 1.6

oe: 7780036 -- 46469621

81105 L: 858/379 mm
cavo frizione manuale 1.1-1.6-1.7 TD-55 1.1-60 1.2-75 1.2-90 1.6

oe: 7798973 -- 7735823

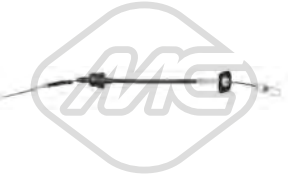

81113 L: 703/210 mm
cavo frizione manuale 1.4 GT T-1.7 D-1.7 TD

oe: 7780034 -- 7738397

© INDUSTRIAL METALCAUCHO, S.L.U.

81119 L: 854/211+103 mm
cavo frizione manuale 1.4 GT T-1.6-1.7 D-1.7 TD-55 1.1-60 1.2-75 1.2-90 1.6

oe: 46437478

81120 L: 700/210 mm
cavo frizione manuale 1.7 TD

oe: 46461941

02638
supporto marmitta 1.1-1.2 16V-1.4 GT T-1.6-1.7 D-1.7 TD-55 1.1-60 1.2-75 1.2-85 16V 1.2-90 1.6

oe: 7740653 -- 7718577

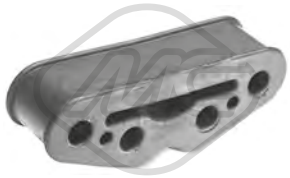

02639
supporto marmitta 1.1-1.2 16V-1.4 GT T-1.6-1.7 TD-1.7 D-55 1.1-60 1.2-75 1.2-85 16V 1.2-90 1.6

oe: 7718578 -- 46416588

02055
pompa tergicristalli 60 1.2-85 16V 1.2-90 1.6

oe: 71730139 -- 60808979

02058
pompa tergicristalli 1.1-1.2 16V-1.4 GT T-1.6-1.7 TD-1.7 D-55 1.1-60 1.2-75 1.2-85 16V 1.2-90 1.6

oe: 46760973 -- 7688208

68045 L: 325 mm
spazzola tergicristalli [posteriore] 1.2 16V-1.4 GT T-1.6-1.7 TD-55 1.1-60 1.2-75 1.2

oe: 7732827

© INDUSTRIAL METALCAUCHO, S.L.U.

SISTEMA DI RAFFREDDAMENTO

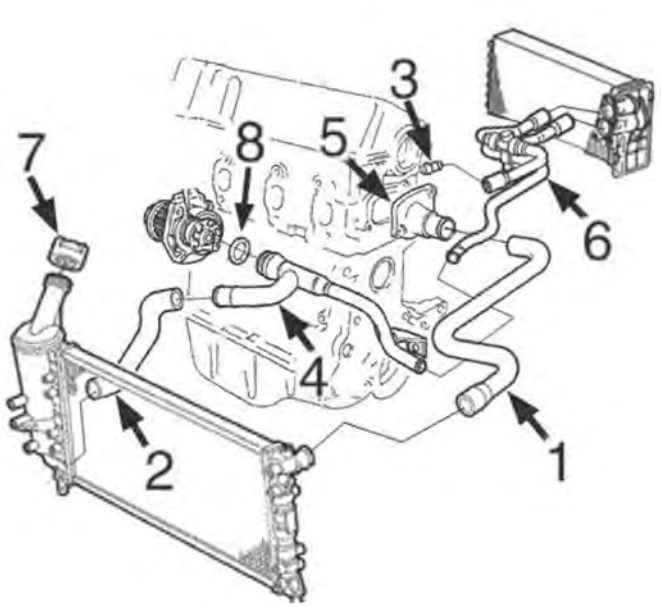

motore 1.2/8v - 1.2/16v e 1.4/16v:

1	09347	manicotto superiore radiatore 1.2/8v e 1.2/16v
	09391	manicotto superiore radiatore 1.4/16v
2	09351	manicotto inferiore radiatore 1.2/8v-1.2/16v-1.4/16v
4	03193	tubo acqua metallico
5	03756	scatola termostato
6	09345	manicotto doppio riscaldamento 1.2/8v-1.2/16v
7	03848	tappo radiatore 1.4 bar
8	05776	guarnizione in gomma tubo acqua metallico

C35M4278CAP1 FIAT PUNTO II 09/1999 - 2005

SISTEMA DI RAFFREDDAMENTO

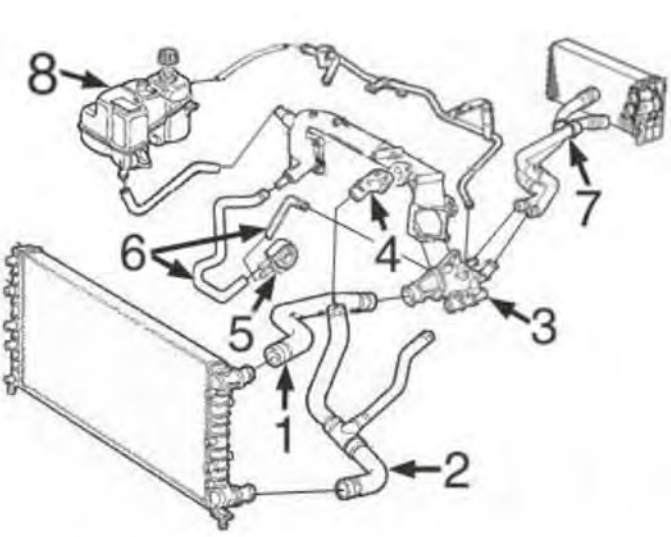

motore 1.9Diesel (atmosferico) 1999-2003:

1	09352	manicotto superiore radiatore con A/C
2	09354	manicotto inferiore radiatore con A/C
6	09374	kit manicotti dallo scambiatore al tubo
7	09256	manicotto doppio riscaldamento
8	03572	tappo vaschetta espansione 1.0 bar
	03759	vaschetta espansione

C35M4278CAP2 FIAT PUNTO II 09/1999 - 2005

SISTEMA DI RAFFREDDAMENTO

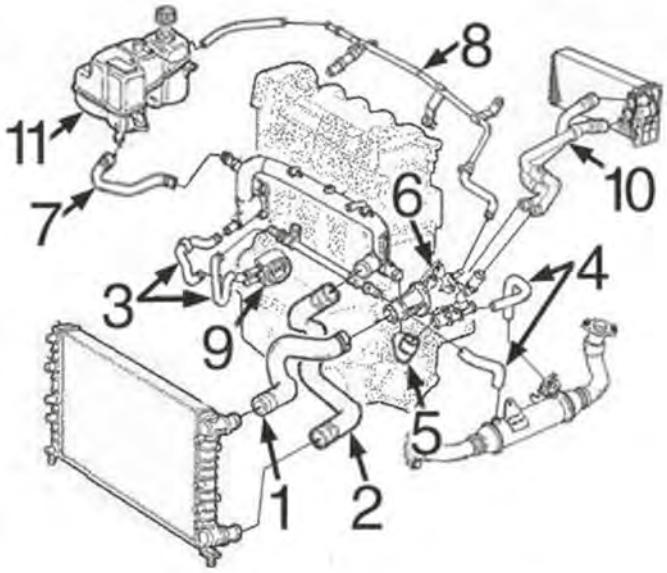

motore 1.9JTD TurboDiesel 1999-2005:

1	09353	manicotto superiore radiatore
2	09355	manicotto inferiore radiatore
3	09374	kit manicotti scambiatore
5	09367	manicotto dal tubo rigido al termostato
10	09346	manicotto doppio dal riscaldamento
11	03740	tappo vaschetta espansione 1.0 bar
	03759	vaschetta espansione

C35M4278CAP3 FIAT PUNTO II 09/1999 - 2005

SISTEMA DI RAFFREDDAMENTO

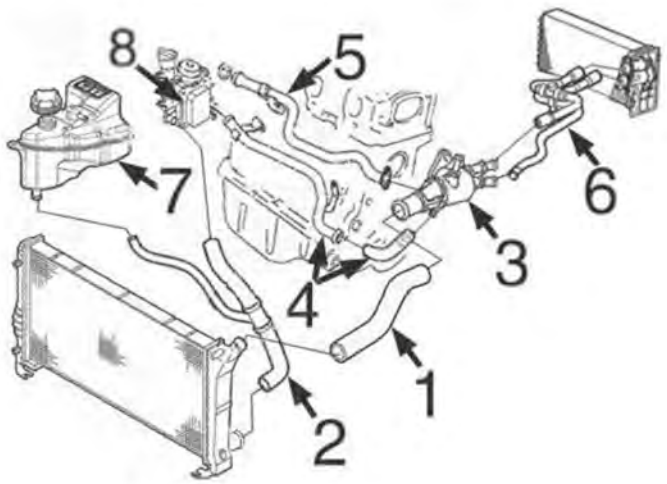

motore 1.3MJTD TurboDiesel 2003-2005:

1	09348	manicotto superiore radiatore
2	09349	manicotto inferiore radiatore
3	03849	scatola termostato
6	09350	manicotto doppio dal riscaldamento
7	03740	tappo vaschetta espansione 1.0 bar
	03759	vaschetta espansione

C35M4278CAP4 FIAT PUNTO II 09/1999 - 2005

© INDUSTRIAL METALCAUCHO, S.L.U.

SFIATO OLIO MOTORE

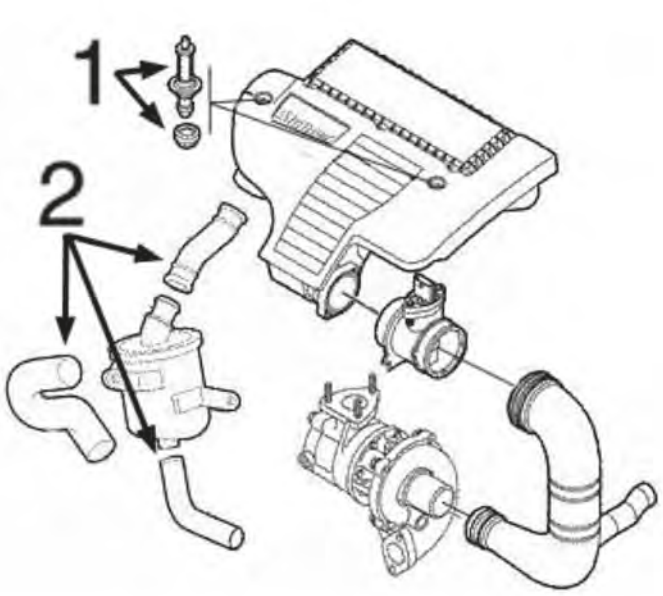

motore 1.3MJTD

1	05662	kit bullone fissaggio coperchio motore
2	09386	kit 3 manicotti di sfiato

C35M4278DESVP1 FIAT PUNTO II 09/1999 - 2005

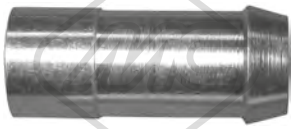

03128
raccordo acqua testata 1.2 60

oe: 7747183

03193
tubo acqua 1.2 16V 80-1.4

oe: 55245753 -- 55198102

03215
tubo acqua

oe: 73500432 -- 55188299

03216
tubo acqua

oe: 73502576 -- 7792369

NEW PRODUCT

03241
flangia termostato 1.2 60-1.2 Natural

oe: 71719393 -- 46824133

03572 Pressione [bar]: 1
tappo vaschetta acqua 1.9 JTD

oe: 46556738 -- 46402983

03740 Pressione [bar]: 1
tappo vaschetta acqua 1.2 16V 80-1.2 60-1.2 Natural-1.4

oe: 46402982 -- 60810755

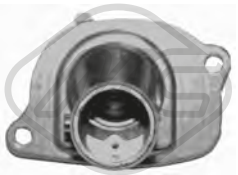

03756
termostato completo 87 °C 1.2 16V 80-1.2 60-1.2 Natural-1.4

oe: 46737644 -- 7589135

03759
vaschetta espansione 1.2 16V 80-1.2 60-1.8 130 HGT-1.9 DS 60-1.9 JTD 80

oe: 51739651 -- 51732881

© INDUSTRIAL METALCAUCHO, S.L.U.

03795 Pressione [bar]: 1,4
tappo vaschetta acqua 1.3 JTD 16V

oe: 46799364

03848 Pressione [bar]: 1.4
tappo vaschetta acqua 1.2 16V 80-1.2 60-1.2 Natural-1.4

oe: 60654688 -- 60665757

03849
scatola termostato 88 °C 1.3 JTD 16V

oe: 55224021 -- 55180041

05776
anello in gomma tubo in metallo 1.2 16V 80-1.2 60-1.2-1.2 Natural

oe: 55185066

07308
manicotto radiatore 1.9 JTD

oe: 46805852

07332
manicotto radiatore 1.9 DS 60

oe: 60815829 -- 60652769

07465
manicotto radiatore 1.3 JTD 16V

oe: 55180040

07467
manicotto radiatore 1.3 JTD 16V

oe: 51767354

07734
manicotto radiatore 1.3 JTD 16V

oe: 51764277

08236 Ø 13 mm Ø 21 mm L: 75 mm
manicotto acqua [Pompa acqua] 1.3 JTD 16V

oe: 55209535 -- 73501357

08460
manicotto radiatore [inferiore] 1.9 DS 60

oe: 7797503 -- 7773449

09347
manicotto radiatore [Superiore] 1.2 16V 80-1.2 60-1.2 Natural

oe: 51768827 -- 46543621

09348
manicotto radiatore [Superiore] 1.3 JTD 16V

oe: 46832288

09349
manicotto radiatore [inferiore] 1.3 JTD 16V

oe: 51754948 -- 51749597

09351
manicotto radiatore [inferiore] 1.2 16V 80-1.2 60-1.2 Natural-1.4

oe: 51757064 -- 46748808

09352
manicotto radiatore [Superiore] 1.9 DS 60

oe: 46839794 -- 46739750

09353
manicotto radiatore [Superiore] 1.9 JTD-1.9 JTD 80

oe: 46524641

09354
manicotto radiatore [inferiore] 1.9 DS 60

oe: 46798846 -- 46739751

© INDUSTRIAL METALCAUCHO, S.L.U.

09355
manicotto radiatore [inferiore] 1.9 JTD-1.9 JTD 80

oe: 46524644

09367
manicotto dal tubo rigido al termostato 1.9 JTD

oe: 46805188

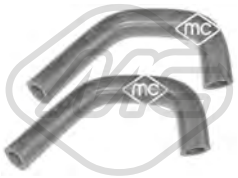

09374
kit manicotti scambiatore 1.9 DS 60

oe: 46762424

09391
manicotto radiatore [Superiore] 1.4

oe: 46829719

09393
manicotto radiatore [Superiore] 1.2 60

oe: 7760977

09394
manicotto radiatore [inferiore] 1.2 60

oe: 7760976

09424
kit manicotti 1.9 JTD-1.9 JTD 80

oe: 46761247 -- 60816442

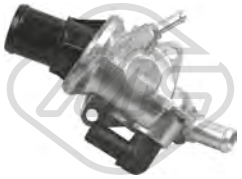

30216
scatola termostato 88 °C 1.8 130 HGT

oe: 60653946

30292
scatola termostato 88 °C 1.9 DS 60

oe: 46758435 -- 46758434

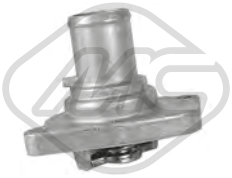

35693
termostato raffreddamento 87 °C 1.2 16V 80-1.4

oe: 46737644 -- 46523118

92011
manicotto radiatore 1.3 JTD 16V

oe: 51716894 -- 51722736

09256
manicotto doppio di riscaldamento 1.9 DS 60-1.9 JTD 80

oe: 46742068

09345
manicotto doppio di riscaldamento 1.2 16V 80-1.2 60-1.2 Natural

oe: 46544319

09346
manicotto doppio di riscaldamento 1.9 JTD-1.9 JTD 80

oe: 46762391

09350
manicotto doppio di riscaldamento 1.3 JTD 16V

oe: 51776816 -- 51713495

02789 Ø 50.15 mm
tappo monoblocco 1.2 16V 80-1.2 60-1.2 Natural

oe: 7579570 -- 55182787

04893 Ø 51.15 mm
tappo monoblocco 1.2 16V 80-1.2 60-1.4

oe: 91600682

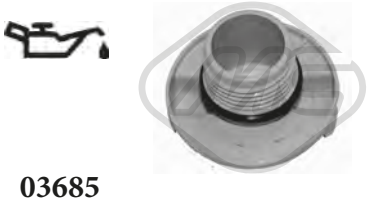

03685
tappo olio motore 1.3 JTD 16V

oe: 55197222 -- 73501331

© INDUSTRIAL METALCAUCHO, S.L.U.

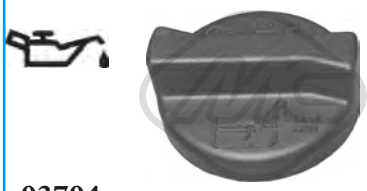

03704
tappo olio motore

oe: 71740676

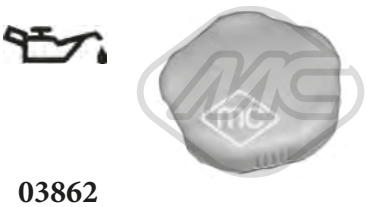

03862
tappo olio motore

oe: 46548447 -- 55186485

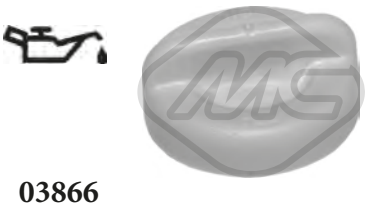

03866
tappo olio motore 1.2 16V 80-1.8 130 HGT

oe: 7768521 -- 55187763

05160 Ø 21 mm Ø 38 mm L: 61 mm
tappo olio motore 1.2 60-1.2 Natural

oe: 7545141

03837 Ø 80 mm
coperchio filtro olio 1.3 JTD 16V

oe: 73500070

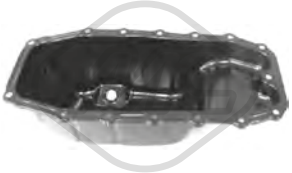

05915
coppa olio 1.3 JTD 16V

oe: 55197679 -- 46743794

05918
coppa olio 1.2 60-1.2 Natural

oe: 46515152

05919
coppa olio 1.2 16V 80-1.2 60-1.2 Natural

oe: 46747597 -- 55200418

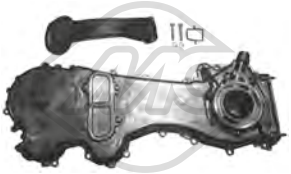

06581
coperchio distribuzione 1.3 JTD 16V

oe: 55232196 -- 71771635

35704
sensore acqua con tubazione 1.2 16V 80-1.4

oe: 7083932 -- 71736835

00675 Dimensioni filettatura: 22x1.5
tappo coppa olio 1.2 16V 80-1.2 60-1.2 Natural-1.3 JTD 16V

oe: 7740368 -- 7734022

00676 Dimensioni filettatura: 22x1.5
tappo coppa olio 1.2 16V 80-1.2 60-1.2 Natural-1.3 JTD 16V

oe: 7740368 -- 7734022

04062 Dimensioni filettatura: M 18 x 1,5
tappo coppa olio 1.8 130 HGT-1.9 DS 60-1.9 JTD-1.9 JTD 80

oe: 60813578 -- 60812431

04126 Dimensioni filettatura: M20 x 150
tappo coppa olio 1.2 16V 80-1.2 60-1.2 Natural-1.3 JTD 16V-1.4-1.8 130 HGT-1.9 DS 60-1.9 JTD-1.9 JTD 80

oe: 46476967

05673 Dimensioni filettatura: 12x150
tappo coppa olio 1.4

oe: 55184773

05731
scambiatore di calore

oe: 55197216 -- 73500434

08237
tubo olio 1.2 16V 80-1.2 Natural

oe: 46530837

00245
gommina asta livello olio 1.2 16V 80-1.2 60

oe: 4328493 -- 4102056

© INDUSTRIAL METALCAUCHO, S.L.U.

05504 L: 660 mm
asta livello olio 1.3 JTD 16V

oe: 55191259

05508 L: 650 mm
asta livello olio 1.9 DS 60-1.9 JTD-1.9 JTD 80

oe: 46455268 -- 46467195

05509
asta livello olio 1.4

oe: 55191663 -- 55211648

39157 L: 465 mm
asta livello olio 1.2 16V 80-1.2 60-1.2 Natural-1.4

oe: 55191676 -- 46551164

09359
manicotto sfiato 1.9 DS 60

oe: 46551755

09360
manicotto sfiato 1.9 JTD

oe: 60816379 -- 46749675

09370
manicotto sfiato 1.2 60-1.2 Natural

oe: 46536776

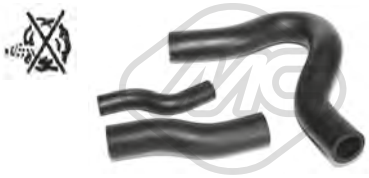

09386
kit manicotti sfiato olio 1.3 JTD 16V

oe: 55185374 -- 55191438

Tipo зfunzionamento: elettrico
93005 N° raccordi: 2
valvola EGR con guarnizioni 1.3 JTD 16V

oe: 71789046 -- 71788559

Tipo зfunzionamento: elettrico
93028 N° raccordi: 2
valvola EGR con guarnizione 1.9 JTD-1.9 JTD 80

oe: 71793025 -- 71793590

Tipo зfunzionamento: elettrico
93031 N° raccordi: 2
valvola EGR con guarnizioni 1.9 JTD

oe: 50109013 -- 552090180

92048
tubo alimentazione carburante 1.3 JTD 16V

oe: 46784581

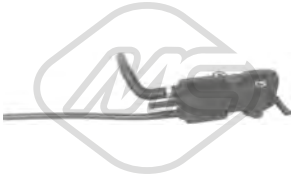

92072
tubo alimentazione a iniezione combustibile 1.9 JTD

oe: 55219331

© INDUSTRIAL METALCAUCHO, S.L.U.

SISTEMA DI ALIMENTAZIONE ARIA e TURBO

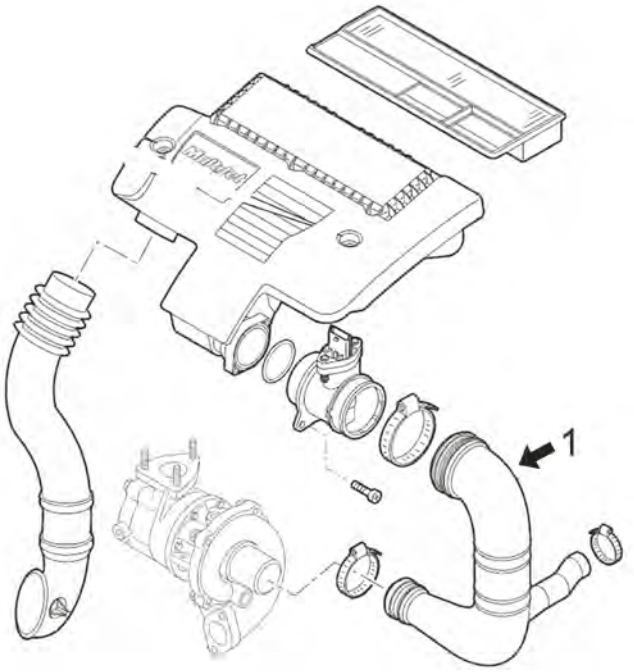

motore 1.3MJTD

1	03865	manicotto dal filtro aria al turbo fino al '05-

C35M4278TURBOP1 FIAT PUNTO II 09/1999 - 2005

SISTEMA DI ALIMENTAZIONE ARIA e TURBO

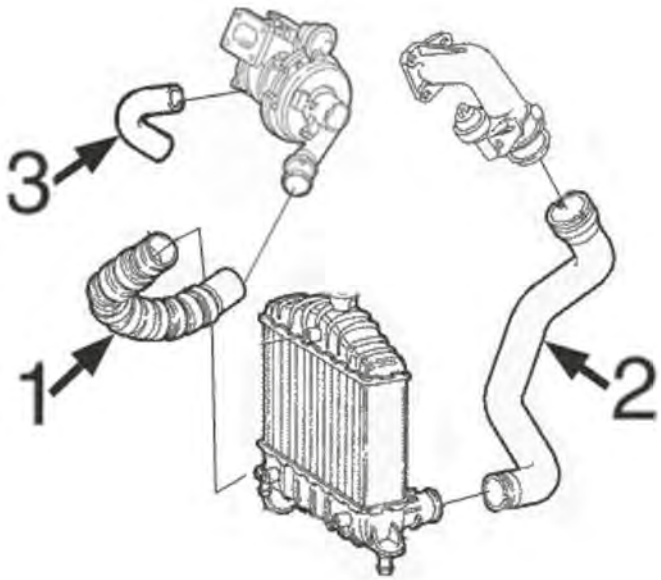

motore 1.9JTD

1	09357	manicotto dal turbocompressore all'intercooler
2	09358	tubo aspirazione/valvola a farfalla a intercooler
3	09356	tubo lubrificazione turbocompressore

C35M4278TURBOP2 FIAT PUNTO II 09/1999 - 2005

03864
tubo flessibile aria

oe: 55189127 -- 55184941

03865
tubo flessibile aria 1.3 JTD 16V

oe: 51798935 -- 51793174

09356
manicotto turbo 1.3 JTD 16V-1.9 JTD-1.9 JTD 80

oe: 46456214 -- 60813937

© INDUSTRIAL METALCAUCHO, S.L.U.

09357
manicotto dal turbo all' intercooler 1.3 JTD 16V-1.9 JTD

oe: 46832870

09358
tubo dall' immissione/valvola farfalla all' intercooler 1.9 JTD

oe: 46830830

SOSPENSIONE ANTERIORE e SUPPORTI MOTORE

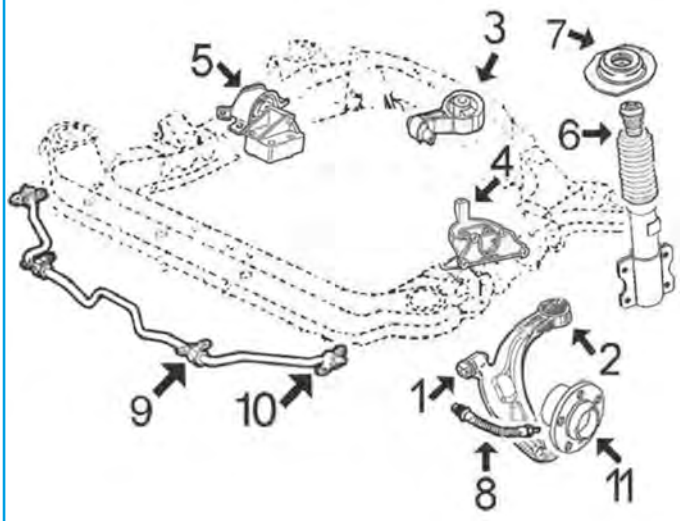

motore benzina 1.2/8v - 1.2/16v e 1.4/16v:

1	04978	silentblock braccio sospensione anteriore
2	04979	silentblock posteriore braccio anteriore
3	04890	supporto motore posteriore, cambio manuale
4	05084	supporto motore sinistro, cambio manuale
5	05067	supporto motore destro, 1.2 cambio manuale
6	05526	tampone ammortizzatore anteriore
7	04884	supporto ammortizzatore anteriore con cuscinetto
8	96050	tubo freno anteriore (480 mm)
9	02835	boccola barra stabilizzatrice da 21 mm
10	05605	supporto barra stabilizzatrice
11	90016	mozzo ruota anteriore

C35M4278SOPDP1 FIAT PUNTO II 09/1999 - 2005

SOSPENSIONE ANTERIORE e SUPPORTI MOTORE

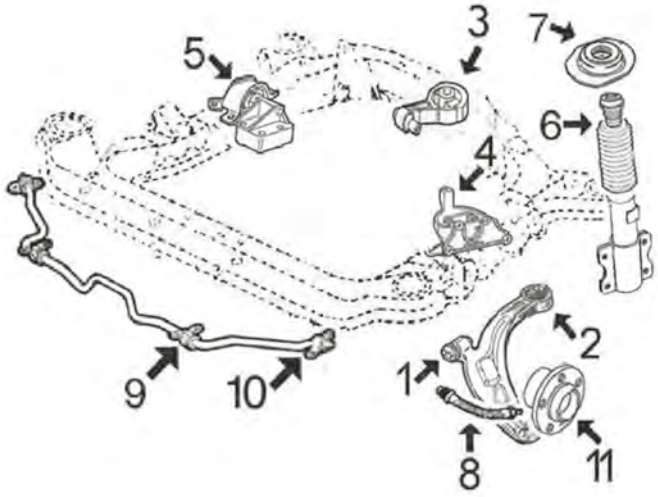

motore diesel 1.3MJTD - 1.9D e 1.9JTD:

1	04978	silentblock braccio sospensione anteriore
2	04979	silentblock posteriore braccio anteriore
3	05260	supporto motore posteriore 1.3MJTD
4	05659	supporto motore sinistro 1.3MJTD cambio manuale
5	05569	supporto motore destro 1.3MJTD
6	05526	tampone ammortizzatore anteriore
7	04884	supporto ammortizzatore anteriore con cuscinetto
8	96050	tubo freno anteriore (480 mm)
9	02835	boccola barra stabilizzatrice da 21 mm
10	05605	supporto barra stabilizzatrice
11	90016	mozzo ruota anteriore 1.9D

C35M4278SOPDP2 FIAT PUNTO II 09/1999 - 2005

SOSPENSIONE POSTERIORE

1	05464	silentblock ponte posteriore
2	90116	mozzo ruota posteriore con cuscinetto
3	96051	tubo freno posteriore

C35M4278SOPTP1 FIAT PUNTO II 09/1999 - 2005

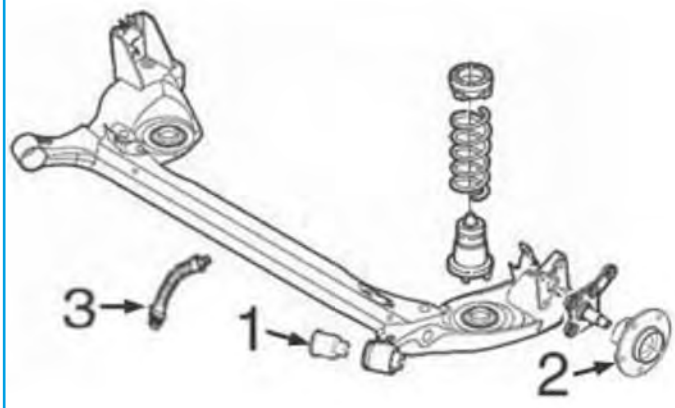

04890 L: 225 mm
supporto motore [posteriore] 1.2 16V 80-1.2 60-1.2 Natural-1.4

oe: 51811543 -- 51798804

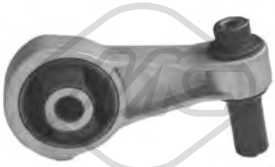

04892 Ø 12|20 mm L: 125 mm
supporto motore [posteriore inferiore] 1.2 60-1.3 JTD 16V-1.8 130 HGT-1.9 DS 60-1.9 JTD-1.9 JTD 80

oe: 46552759 -- 46772002

05067
supporto motore [Dx] 1.2 16V 80-1.2 60-1.2 Natural-1.4-1.8 130 HGT

oe: 46809632 -- 46528853

05080
supporto motore [Sx] 1.2 16V 80-1.2 60

oe: 7783650 -- 7765892

05083
supporto motore [Dx] 1.3 JTD 16V-1.9 DS 60-1.9 JTD-1.9 JTD 80

oe: 46844628 -- 46546187

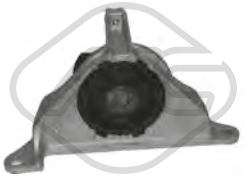

05084
supporto motore [Sx] 1.2 16V 80-1.2 60-1.2 Natural-1.4

oe: 46528865 -- 46844207

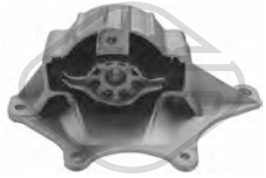

05085
supporto motore [Sx] 1.8 130 HGT-1.9 DS 60-1.9 JTD-1.9 JTD 80

oe: 46772001 -- 46844210

05215
supporto motore [posteriore] 1.2 16V 80-1.2 60-1.2 Natural-1.8 130 HGT

oe: 46528872

05260 L: 205 mm
supporto motore [posteriore] 1.3 JTD 16V

oe: 51744337 -- 46845347

© INDUSTRIAL METALCAUCHO, S.L.U.

05492
supporto motore [Dx] 1.2 16V 80-1.2 60-1.2 Natural-1.3 JTD 16V-1.4-1.8 130 HGT-1.9 DS 60-1.9 JTD-1.9 JTD 80

oe: 51739095 -- 46840661

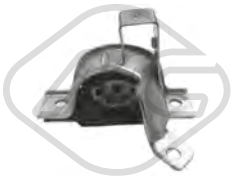

05547
supporto motore [Dx] 1.2 16V 80-1.2 60-1.2 Natural-1.8 130 HGT

oe: 46528854 -- 46767475

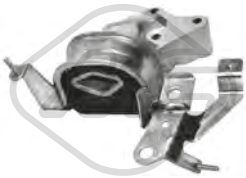

05569
supporto motore [Dx] 1.3 JTD 16V

oe: 51757886 -- 46845344

05659
supporto motore [Sx] 1.3 JTD 16V

oe: 46845345

02835 Ø 21 mm
boccola barra stabilizzatrice [Assale anteriore] 1.2 16V 80-1.2 60

oe: 7750982

04372 Ø 15 mm Ø 60 mm
silentblock ponte [Assale posteriore] 1.2 16V 80-1.2 60-1.2 Natural-1.3 JTD 16V-1.4-1.8 130 HGT-1.9 DS 60-1.9 JTD-1.9 JTD 80

oe: 7756218

04978 Ø 12 mm Ø 34 mm
silentblock braccio sospensione [anteriore Assale anteriore] 1.2 16V 80-1.2 60-1.2 Natural-1.3 JTD 16V-1.4-1.8 130 HGT-1.9 DS 60-1.9 JTD-1.9 JTD 80

oe: 46748800

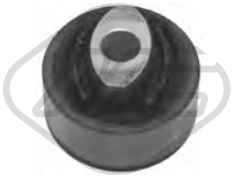

04979 Ø 14.5 mm Ø 61 mm
silentblock braccio sospensione [Assale anteriore] 1.2 16V 80-1.2 60-1.3 JTD 16V-1.4-1.9 DS 60-1.9 JTD-1.9 JTD 80

oe: 46559890

05464 Ø 12 mm Ø 54 mm
silentblock ponte [Assale posteriore] 1.2 16V 80-1.2 60-1.2 Natural-1.3 JTD 16V-1.4-1.8 130 HGT-1.9 DS 60-1.9 JTD-1.9 JTD 80

oe: 46741920 -- 46761279

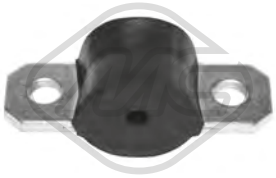

05605 Ø 10 mm
boccola barra stabilizzatrice [Assale anteriore] 1.2 16V 80-1.2 60-1.2 Natural-1.3 JTD 16V-1.4-1.8 130 HGT-1.9 DS 60-1.9 JTD-1.9 JTD 80

oe: 7750990

06421 L: 1210 mm
barra stabilizzatrice [Assale anteriore bilaterale] 1.2 16V 80-1.2 60-1.2 Natural-1.3 JTD 16V-1.4-1.8 130 HGT-1.9 DS 60-1.9 JTD-1.9 JTD 80

oe: 46743788 -- 46743786

02820
cuffia ammortizzatore [Assale anteriore] 1.2 16V 80-1.2 60

oe: 7762158

04884 Ø 12 mm Ø 90 mm L: 131,5 mm
supporto ammortizzatore [Assale anteriore] 1.2 16V 80-1.2 60-1.2 Natural-1.3 JTD 16V-1.4-1.8 130 HGT-1.9 DS 60-1.9 JTD-1.9 JTD 80

oe: 51876262 -- 51856857

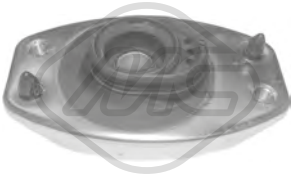

04980
supporto ammortizzatore [Assale anteriore] 1.2 16V 80-1.2 60-1.8 130 HGT-1.9 DS 60-1.9 JTD-1.9 JTD 80

oe: 7775940

05526 Ø 20 mm
tampone ammortizzatore completo [Assale anteriore] 1.2 16V 80-1.2 60-1.2 Natural-1.3 JTD 16V-1.4-1.8 130 HGT-1.9 DS 60-1.9 JTD-1.9 JTD 80

oe: 51856851 -- 46531017

06374
supporto marmitta rinforzato [Assale posteriore] 1.2 16V 80-1.2 60-1.2 Natural-1.3 JTD 16V-1.4-1.8 130 HGT-1.9 DS 60-1.9 JTD-1.9 JTD 80

oe: 7718578

57869
tampone ammortizzatore in poliuretano [Assale posteriore] 1.2 16V 80-1.2 60-1.2 Natural-1.3 JTD 16V-1.4-1.8 130 HGT-1.9 DS 60-1.9 JTD-1.9 JTD 80

oe: 46819935 -- 46529067

Ø 116 mm
N° denti: 25
H: 71.5 mm
90010
mozzo ruota [Assale anteriore] 1.3 JTD 16V-1.8 130 HGT-1.9 JTD-1.9 JTD 80

oe: 51733843 -- 7645817

© INDUSTRIAL METALCAUCHO, S.L.U.

Ø 116 mm
N° denti: 22
H: 62.5 mm

90016

mozzo ruota [Assale anteriore] 1.2 16V 80-1.2 60-1.2 Natural-1.9 DS 60

oe: 7672265

Ø 117,5 mm
H: 62 mm

90116

mozzo ruota [Assale post. bilaterale] 1.2 16V 80-1.2 60-1.2 Natural-1.3 JTD 16V-1.4-1.8 130 HGT-1.9 DS 60-1.9 JTD-1.9 JTD 80

oe: 51759727 -- 46554134

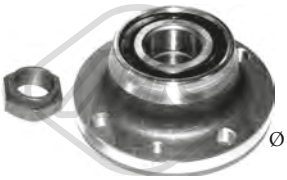

Ø 118 mm
H: 60.5 mm

90209

mozzo ruota [Assale post. bilaterale] 1.2 16V 80-1.2 60-1.2 Natural-1.3 JTD 16V-1.4-1.8 130 HGT-1.9 DS 60-1.9 JTD-1.9 JTD 80

oe: 60812195 -- 46453887

Ø 117 mm
H: 61.6 mm

90218

mozzo ruota [Assale post. bilaterale] 1.2 16V 80-1.2 60-1.2 Natural-1.3 JTD 16V-1.4-1.8 130 HGT-1.9 DS 60-1.9 JTD-1.9 JTD 80

oe: 71769737 -- 71769738

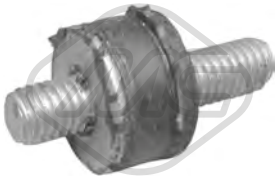

Ø 15 mm

02823

supporto filtro

oe: SE3952110 -- 834976

Ø 37 mm Ø 72 mm

74046

cuscinetto ruota [Assale anteriore] 1.3 JTD 16V-1.8 130 HGT-1.9 JTD-1.9 JTD 80

oe: 5890987 -- 82390273

Ø 37 mm Ø 72 mm

74100

cuscinetto ruota 1.3 JTD 16V-1.8 130 HGT-1.9 JTD-1.9 JTD 80

oe: 51753791 -- 71753061

L: 480 mm

96050

tubo freno [Assale anteriore] 1.2 16V 80-1.2 60-1.2 Natural-1.3 JTD 16V-1.4-1.8 130 HGT-1.9 DS 60-1.9 JTD-1.9 JTD 80

oe: 51759361 -- 51767150

L: 195 mm

96051

tubo freno [Assale post. bilaterale] 1.2 Natural-1.3 JTD 16V-1.4-1.8 130 HGT-1.9 DS 60-1.9 JTD-1.9 JTD 80

oe: 46542040

L: 290 mm

96095

tubo freno [Assale post. bilaterale] 1.3 JTD 16V

oe: 481627 -- 481627

L: 245 mm

96474

tubo freno [Assale post. bilaterale] 1.8 130 HGT-1.9 JTD

oe: 82442878 -- 46814034

L: 430 mm

96508

tubo freno [Assale anteriore bilaterale] 1.3 JTD 16V

oe: 55701047

Ø 25 - 81 mm

01115 kit **00099**

kit cuffia trasmissione [lato ruota Assale anteriore bilaterale] 1.3 JTD 16V-1.8 130 HGT-1.9 JTD-1.9 JTD 80

oe: 46429633

Ø 24.5 - 80 mm

01120 kit

kit cuffia trasmissione [sul lato del cambio Assale anteriore bilaterale] 1.9 DS 60

oe: 46307784

Ø 21 - 68 mm

01148 kit **00148**

kit cuffia trasmissione [sul lato del cambio Assale anteriore bilaterale]

oe: 46307841

Ø 20 - 65 mm

01154 kit **00154**

kit cuffia trasmissione [sul lato del cambio Assale anteriore bilaterale] 1.2 16V 80-1.2 60-1.2 Natural-1.4

oe: 7715294

Ø 24 - 80 mm

01155 kit **00155**

kit cuffia trasmissione [lato ruota Assale anteriore bilaterale] 1.9 JTD

oe: 46308701 -- 46308556

Ø 22 - 74 mm

01157 kit **00157**

kit cuffia trasmissione [lato ruota Assale anteriore bilaterale] 1.2 16V 80-1.2 60-1.2 Natural-1.4-1.8 130 HGT-1.9 DS 60-1.9 JTD-1.9 JTD 80

oe: 46307555 -- 46307575

© INDUSTRIAL METALCAUCHO, S.L.U.

Ø 21 - 68 mm

01159 kit **00159**

kit cuffia trasmissione [sul lato del cambio Assale anteriore bilaterale] 1.3 JTD 16V-1.8 130 HGT-1.9 JTD-1.9 JTD 80

oe: 46307841

Ø 23 - 99 mm

01510 kit **00510**

kit cuffia trasmissione [sul lato del cambio Assale anteriore bilaterale] 1.3 JTD 16V-1.8 130 HGT-1.9 JTD

oe: 33211208443

Ø 23 - 99 mm

01529 kit **00529**

kit cuffia trasmissione [sul lato del cambio Assale anteriore bilaterale] 1.3 JTD 16V-1.8 130 HGT-1.9 JTD-1.9 JTD 80

oe: 4315445 -- 7771580

Ø 23 - 99 mm

01611 kit **00611**

kit cuffia trasmissione [sul lato del cambio Assale anteriore bilaterale]

oe: 4315444

Ø 27 - 86 mm

01614 kit **00614**

kit cuffia trasmissione [lato ruota]

oe: 82409708 -- 82436966

Ø 10 - 44 mm

01617 kit **00617**

kit cuffia cremagliera sterzo [Assale anteriore bilaterale]

oe: 7566840

Ø 11 - 55 mm

01835 kit **00835**

kit cuffia cremagliera sterzo [Assale anteriore]

oe: 77363828

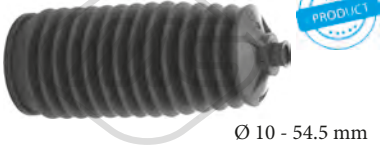

Ø 10 - 54.5 mm

11013 kit **10013**

kit cuffia cremagliera sterzo [Assale anteriore bilaterale] 1.2 16V 80-1.2 60-1.2 Natural-1.3 JTD 16V-1.4-1.8 130 HGT-1.9 DS 60-1.9 JTD-1.9 JTD 80

oe: 9945564

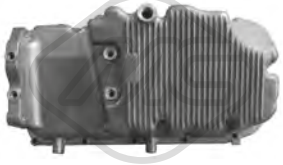

05263

coppa olio 1.9 DS 60-1.9 JTD-1.9 JTD 80

oe: 46753459 -- 46770103

04308 Ø 169 mm - 6 N° alette

puleggia smorzatore con antivibrante 1.9 JTD-1.9 JTD 80

oe: 73501275 -- 60816824

04719 Ø 164 mm - 6 N° alette

puleggia smorzatore con antivibrante 1.3 JTD 16V

oe: 55200498 -- 46819147

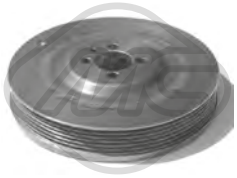

05689 Ø 169 mm - 6 N° alette

puleggia smorzatore con antivibrante 1.9 JTD-1.9 JTD 80

oe:

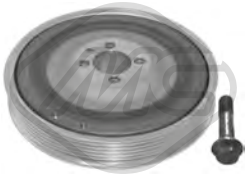

14308 Ø 169 mm - 6 N° alette

kit albero motore con antivibrante 1.9 JTD-1.9 JTD 80

oe: 73501275 -- 60816824

04927 Ø 65 mm

cuscinetto tendicinghia 1.9 DS 60-1.9 JTD-1.9 JTD 80

oe: 55180011 -- 46546374

05001 Ø 17 mm Ø 61.2 mm - 6 N° alette

puleggia alternatore 1.9 DS 60-1.9 JTD-1.9 JTD 80

oe: 9951162 -- 09948225

05090 Ø 65 mm

cuscinetto tendicinghia 1.2 16V 80-1.2 60-1.2 Natural-1.4-1.8 130 HGT

oe: 55258443 -- 55242399

05658 Ø 65 mm

cuscinetto tendicinghia 1.3 JTD 16V

oe: 51821652

05670 Ø 17 mm Ø 54 mm - 6 N° alette

puleggia alternatore

oe: 77364723 -- 77364721

© INDUSTRIAL METALCAUCHO, S.L.U.

05671 Ø 16 mm Ø 54 mm - 6 N° alette
puleggia alternatore 1.3 JTD 16V

oe: 77367129 -- 77362721

05683 Ø 10 mm Ø 80 mm
cuscinetto tendicinghia 1.9 DS 60-1.9 JTD-1.9 JTD 80

oe: 60814033 -- 46514222

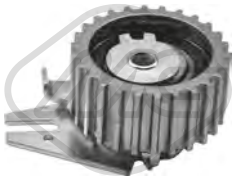

57142 Ø 65,0 mm
cuscinetto tendicinghia 1.9 DS 60-1.9 JTD-1.9 JTD 80

oe: 7778565 -- 71747799

57160 Ø 10,0 mm Ø 53,0 mm
cuscinetto tendicinghia 1.9 DS 60-1.9 JTD-1.9 JTD 80

oe: 55187100 -- 71771498

57165 Ø 60,0 mm
cuscinetto tendicinghia 1.2 16V 80-1.4

oe: 55248394 -- 73503128

03754
coperchio cinghia distribuzione 1.2 60

oe: 55187734 -- 46526292

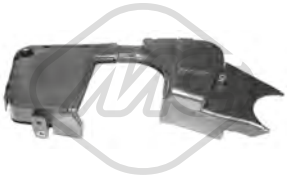

03860
coperchio cinghia distribuzione 1.2 60-1.2 Natural

oe: 46782788 -- 73500301

03861
coperchio cinghia distribuzione 1.2 60-1.2 Natural

oe: 46786573

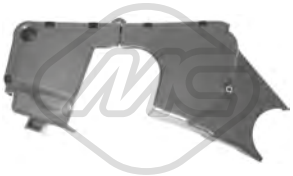

03867
kit coperchio cinghia distribuzione 1.2 60

oe: 55183452 -- 55183453

03868
kit coperchio cinghia distribuzione 1.2 16V 80-1.2 60-1.2 Natural-1.3 JTD 16V-1.4-1.8 130 HGT-1.9 JTD

oe: 73500818 -- 46810267

03900
coperchi cinghia distribuzione 1.2 60

oe: 46526296 -- 46526292

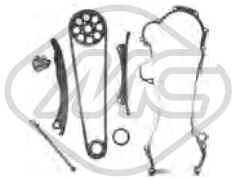

05239
kit catena distribuzione 1.3 JTD 16V

oe: 55251472 -- 55205447

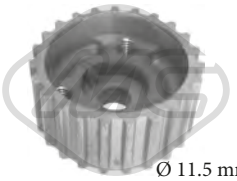

05416 Ø 11.5 mm Ø 57 mm
N° denti: 23
pignone distribuzione 1.2 60-1.2 Natural

oe: 46526261

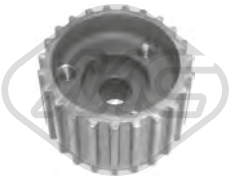

05478 N° denti: 23
pignone distribuzione 1.2 Natural-1.4

oe: 55203781 -- 46520164

81131 L: 1045/790 mm
cavo cambio 1.2 16V 80-1.2 60-1.4

oe: 55234098 -- 55194775

81131O L: 1045/790 mm
cavo cambio 1.2 16V 80-1.2 60-1.4

oe: 55234098 -- 55194775

81138 L: 1213/900 mm
cavo cambio 1.2 16V 80-1.2 60-1.2 Natural-1.4

oe: 55234099 -- 55194774

81138O L: 1213/900 mm
cavo cambio 1.2 16V 80-1.2 60-1.2 Natural-1.4

oe: 55234099 -- 55194774

© INDUSTRIAL METALCAUCHO, S.L.U.

81155 L: 1070/790 mm
cavo cambio 1.3 JTD 16V-1.9 DS 60

oe: 55194345 -- 55186859

81155O L: 1070/790 mm
cavo cambio 1.3 JTD 16V-1.9 DS 60

oe: 55194345 -- 55186859

81156 L: 1055/785 mm
cavo cambio 1.3 JTD 16V-1.9 DS 60

oe: 55234095 -- 55194346

81156O L: 1055/785 mm
cavo cambio 1.3 JTD 16V-1.9 DS 60

oe: 55234095 -- 55194346

84006 L: 1055/785 mm
cavo cambio 1.9 JTD-1.9 JTD 80

oe: 55194777

84006O L: 1055/785 mm
cavo cambio 1.9 JTD-1.9 JTD 80

oe: 55194777

84007 L: 1070/790 mm
cavo cambio 1.9 JTD-1.9 JTD 80

oe: 55194776

84007O L: 1070/790 mm
cavo cambio 1.9 JTD-1.9 JTD 80

oe: 55194776

00413
copripedale freno e frizione 1.2 16V 80-1.2 60-1.2 Natural-1.3 JTD 16V-1.4-1.8 130 HGT-1.9 DS 60-1.9 JTD-1.9 JTD 80

oe: 7568442 -- 71736224

03873
puntale cavo frizione 1.2 16V 80-1.2 60-1.8 130 HGT-1.9 DS 60-1.9 JTD-1.9 JTD 80

oe: 46554494

04268 L: 183.4 mm
forcella frizione 1.2 16V 80-1.2 60-1.2 Natural

oe: 7617578

05622
copripedale freno e frizione 1.2 16V 80-1.2 60-1.2 Natural-1.3 JTD 16V-1.4-1.8 130 HGT-1.9 DS 60-1.9 JTD-1.9 JTD 80

oe: 71778823 -- 46554487

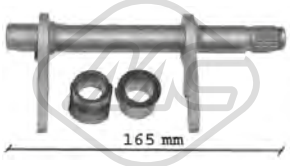

05707 L: 165|164 mm
forcella frizione 1.3 JTD 16V-1.8 130 HGT-1.9 JTD-1.9 JTD 80

oe: 46784964 -- 46784963

05714 Ø 25 mm
guida frizione 1.3 JTD 16V

oe: 46411117

02638
supporto marmitta

oe: 7740653 -- 7718577

02639
supporto marmitta 1.2 16V 80-1.2 60-1.2 Natural-1.3 JTD 16V-1.4-1.8 130 HGT-1.9 DS 60-1.9 JTD-1.9 JTD 80

oe: 7718578 -- 46416588

05533
supporto marmitta [centro] 1.4-1.8 130 HGT-1.9 DS 60-1.9 JTD

oe: 46546376 -- 46529211

05662
kit fissaggio coperchio motore 1.3 JTD 16V

oe: 51818285 -- 5850817

© INDUSTRIAL METALCAUCHO, S.L.U.

FIAT PUNTO II 09/1999 - 2005

02058

pompa tergicristalli 1.2 16V 80-1.2 60-1.2 Natural-1.3 JTD 16V-1.4-1.8 130 HGT-1.9 DS 60-1.9 JTD-1.9 JTD 80

oe: 46760973 -- 7688208

68047 L: 360 mm

spazzola tergicristalli [posteriore] 1.2 16V 80-1.2 60-1.2 Natural-1.3 JTD 16V-1.4-1.8 130 HGT-1.9 DS 60-1.9 JTD-1.9 JTD 80

oe: 46804101 -- 735278600

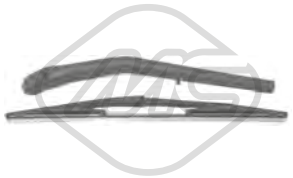

68048 L: 360 mm

spazzola tergicristalli [posteriore] 1.2 16V 80-1.2 60-1.2 Natural-1.3 JTD 16V-1.4-1.8 130 HGT-1.9 DS 60-1.9 JTD-1.9 JTD 80

oe: 46523876 -- 735278599

© INDUSTRIAL METALCAUCHO, S.L.U.

SISTEMA DI RAFFREDDAMENTO

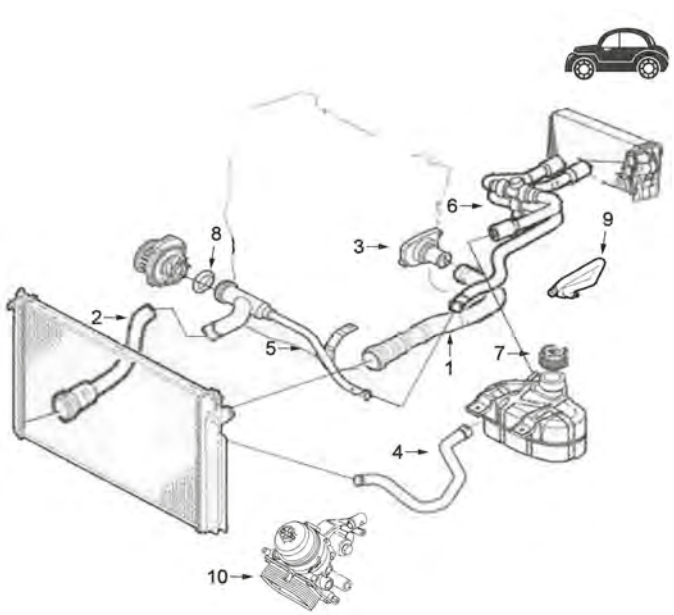

motore 1.2/8v - 1.4/8v - 1.4/16v:

1	09464	manicotto superiore radiatore 1.4 16V
	97049	manicotto superiore radiatore 1.4 135CV
	97058	manicotto superiore radiatore 0.9
	97198	manicotto superiore radiatore 0.9
2	09465	manicotto inferiore radiatore 1.4 16V
	97037	manicotto inferiore radiatore 1.4 135CV
	97039	manicotto inferiore radiatore 1.4 105CV
3	03756	flangia completo di termostato 1.2 65CV
	03852	scatola termostato
4	09467	manicotto dal radiatore alla vaschetta
	97061	manicotto radiatore
	97062	manicotto radiatore
	97097	manicotto radiatore
5	03193	tubo acqua metallico 1.2-1.4
	30111	tubo rigido raffreddamento 1.4 135CV
	30112	tubo rigido raffreddamento 1.4 105CV
6	09466	kit manicotti riscaldamento 1.2-1.4 16V
	97098	manicotto scambiatore di calore 1.2-1.4
	97191	manicotto scambiatore di calore destro 1.4 135CV
	97192	manicotto scambiatore di calore sinistro 1.4 135CV
	97200	manicotto scambiatore di calore 0.9
7	03795	tappo vaschetta espansione
	03858	vaschetta espansione
8	05776	guarnizione in gomma tubo metallico
9	97197	manicotto radiatore
10	39097	scambiatore olio

C35M5450M8358M10199CAP1 FIAT PUNTO III - GRANDE PUNTO 10/2005 -

SISTEMA DI RAFFREDDAMENTO

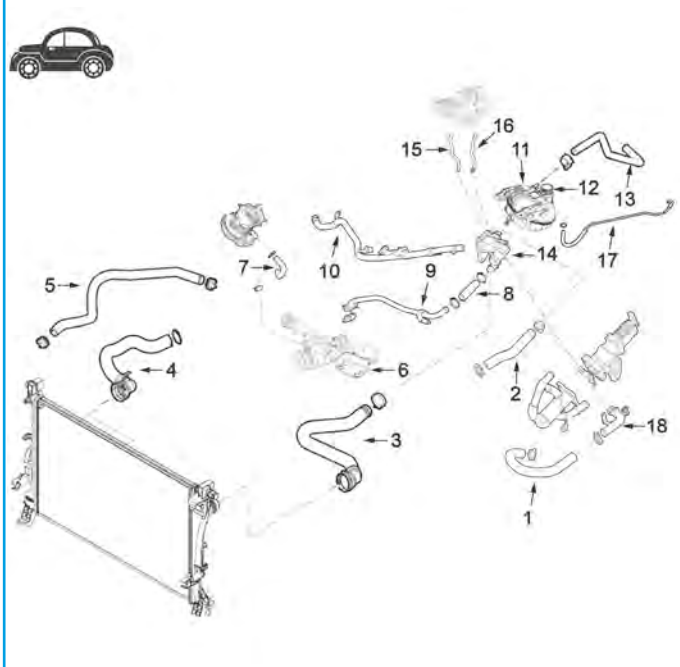

motore diesel 1.3 MJTD:

1	07339	tubo radiatore
2	07463	tubo radiatore
	07465	tubo radiatore 1.3 16V
3	09468	manicotto superiore radiatore 1.3 MJTD 16V
	97068	manicotto superiore radiatore 1.3 95CV
	97107	manicotto superiore radiatore 1.3
	97108	manicotto superiore radiatore 1.3 corpo automatico
4	09469	manicotto inferiore radiatore 75CV
	09470	manicotto inferiore radiatore 84-90CV
	97067	manicotto inferiore radiatore 95CV
5	07675	tubo radiatore 1.3 MJTD 16V
	97073	manicotto radiatore 75CV
6	39093	scambiatore olio 75-80-84-95CV
	39096	scambiatore olio 90CV
7	07686	manicotto turbo
8	08236	tubo pompa acqua euro 4
	97205	manicotto radiatore euro 6
9	30115	tubo rigido raffreddamento 85-95CV
	30118	tubo rigido raffreddamento 16V 75CV
10	03214	tubo metallico alla pompa acqua 90CV
	07685	tubo radiatore
	30116	tubo rigido raffreddamento 85-95CV
11	03858	vaschetta espansione
12	03795	tappo vaschetta espansione
13	97078	manicotto radiatore
14	03886	scatola termostato
15	97069	manicotto radiatore 85-90-95CV
	97076	manicotto scambiatore di calore corpo automatico
16	09471	kit manicotti riscaldamento 16V
	09827	tubo radiatore
	97077	manicotto scambiatore di calore corpo automatico
	97080	manicotto scambiatore di calore
17	92011	manicotto inferiore radiatore 69CV
	97109	manicotto radiatore
18	30113	tubo rigido raffreddamento

C35M5450M8358M10199CAP2 FIAT PUNTO III - GRANDE PUNTO 10/2005 -

© INDUSTRIAL METALCAUCHO, S.L.U.

SISTEMA DI RAFFREDDAMENTO

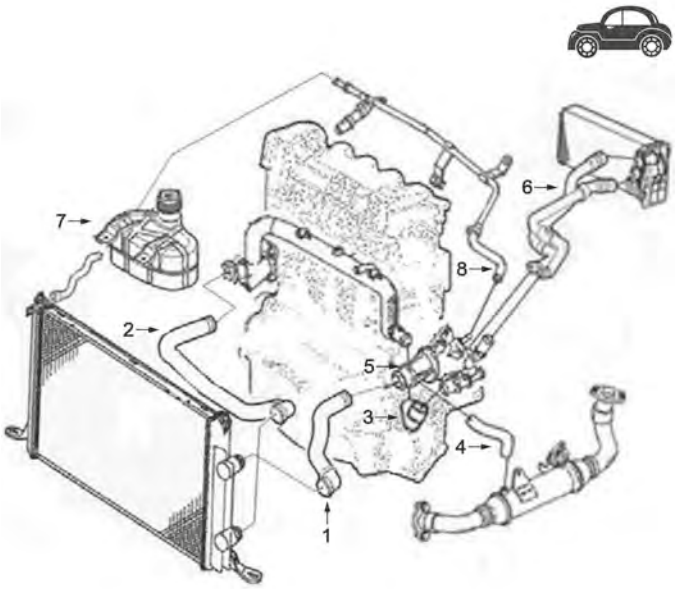

motore diesel 1.9 JTD:

1	09472	manicotto superiore radiatore
2	09473	manicotto inferiore radiatore
5	03093	termostato
7	03795	tappo vaschetta espansione
	03858	vaschetta espansione
8	07332	tubo radiatore

C35M5450M8358M10199CAP3 FIAT PUNTO III - GRANDE PUNTO 10/2005 -

SFIATO OLIO MOTORE

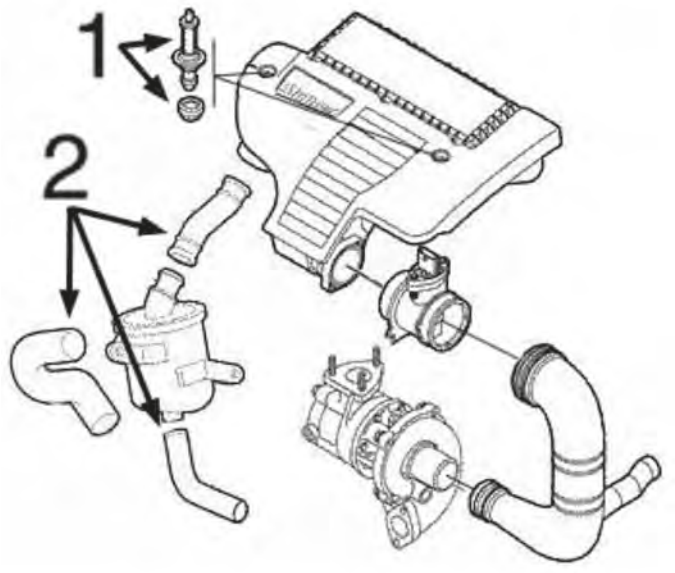

motore 1.3MJTD:

1	05662	kit bullone fissaggio coperchio motore
2	09386	kit 3 manicotti di sfiato

C35M5450M8358M10199DESVP1 FIAT PUNTO III - GRANDE PUNTO 10/2005 -

03093
termostato raffreddamento 88 °C GRANDE PUNTO 1.9 JTD

oe: 55187784 -- 55202510

03193
tubo acqua GRANDE PUNTO,PUNTO EVO 1.2-1.4-1.4 Natural-1.4 T-Jet

oe: 55245753 -- 55198102

03214
tubo acqua GRANDE PUNTO,PUNTO 1.3 JTD

oe: 55195662 -- 55202215

03215
tubo acqua GRANDE PUNTO 1.3 JTD

oe: 73500432 -- 55188299

03317
vaschetta espansione PUNTO 1.3 JTD-1.4-1.4 T

oe: 51908719

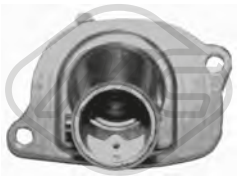

03756
termostato completo 87 °C GRANDE PUNTO 1.2

oe: 46737644 -- 7589135

03795 Pressione [bar]: 1,4
tappo vaschetta acqua 0.9-0.9 Twinair T-1.2-1.3 JTD-1.4-1.4 16V-1.4 T-1.4 T-1.4 Natural-1.6 JTD-1.9 JTD-Jet

oe: 46799364

03852
scatola termostato 88 °C 0.9 Twinair T-1.2-1.4-1.4 16V-1.4 Natural-1.6 JTD

oe: 55202371 -- 55194029

03858
vaschetta espansione GRANDE PUNTO,PUNTO 1.2-1.3 JTD-1.4-1.4 Natural

oe: 50515057 -- 51824339

03886
scatola termostato 88 °C GRANDE PUNTO,PUNTO EVO 1.3 JTD

oe: 55224022 -- 55202373

05776
anello in gomma tubo in metallo GRANDE PUNTO 1.2-1.4-1.4 16V

oe: 55185066

07332
manicotto radiatore GRANDE PUNTO 1.9 JTD

oe: 60815829 -- 60652769

07339
manicotto radiatore 1.3 JTD

oe: 55180038 -- 55184653

07463
manicotto radiatore GRANDE PUNTO,PUNTO 1.3 JTD

oe: 55185382

07465
manicotto radiatore GRANDE PUNTO 1.3 JTD

oe: 55180040

07653
manicotto radiatore PUNTO,PUNTO EVO 1.3 JTD

oe: 51816501 -- 51874113

07675
manicotto radiatore GRANDE PUNTO 1.3 JTD

oe: 55700533 -- 51779544

07685
manicotto radiatore GRANDE PUNTO,PUNTO EVO 1.3 JTD

oe: 55187695 -- 51797376

07686
manicotto turbo PUNTO,PUNTO EVO 1.3 JTD

oe: 55240932 -- 55256544

08236 Ø 13 mm Ø 21 mm L: 75 mm
manicotto acqua [Pompa acqua] GRANDE PUNTO 1.3 JTD

oe: 55209535 -- 73501357

09464
manicotto radiatore [Superiore] 1.2-1.4-1.4 16V-1.4 Natural-1.4 T-Jet

oe: 55703225

© INDUSTRIAL METALCAUCHO, S.L.U.

09465
manicotto radiatore [inferiore] 1.2-1.4-1.4 Natural-1.4 16V

oe: 55700528

09467
manicotto dal radiatore alla vaschetta [inferiore] 1.2-1.4-1.4 16V-1.4 Natural-1.4 T-Jet

oe: 55703092

09468
manicotto radiatore [inferiore] GRANDE PUNTO,PUNTO 1.3 JTD

oe: 51793304 -- 51793056

09469
manicotto radiatore [inferiore] GRANDE PUNTO 1.3 JTD

oe: 55700529 -- 51779540

09470
manicotto radiatore [inferiore] GRANDE PUNTO,PUNTO 1.3 JTD

oe: 55700914 -- 51779541

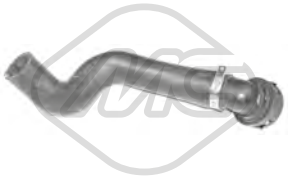

09472
manicotto radiatore [inferiore] GRANDE PUNTO 1.9 JTD

oe: 55700622

09473
manicotto radiatore [inferiore] GRANDE PUNTO 1.9 JTD

oe: 55700623

30111
tubo acqua PUNTO 1.4 T

oe: 55229071

30112
tubo acqua PUNTO 1.4

oe: 55229151

30113
tubo acqua PUNTO 1.3 JTD

oe: 55199161

30115
tubo acqua PUNTO 1.3 JTD

oe: 55211397

30116
tubo acqua PUNTO 1.3 JTD

oe: 55223838

30118
tubo acqua PUNTO 1.3 JTD

oe: 55283223

30282
scatola termostato 88 °C PUNTO EVO 1.4

oe: 55202887 -- 55202885

30309
termostato raffreddamento 88 °C GRANDE PUNTO,PUNTO EVO 1.6 JTD

oe: 71752861 -- 55241963

35714
termostato raffreddamento 80 °C GRANDE PUNTO 1.4 T-Jet

oe: 55208964

35715
termostato raffreddamento 88 °C PUNTO 0.9-0.9 Twinair T-1.4-1.4 Natural

oe: 55233327

© INDUSTRIAL METALCAUCHO, S.L.U.

92011
manicotto radiatore PUNTO,PUNTO EVO 1.3 JTD

oe: 51716894 -- 51722736

97037
manicotto radiatore [inferiore] PUNTO 1.4 T

oe: 50515064

97039
manicotto radiatore [inferiore] PUNTO 1.4

oe: 50515248

97049
manicotto radiatore [Superiore] PUNTO 1.4 T

oe: 50518559

97058
manicotto radiatore [Superiore] PUNTO 0.9-0.9 Twi-nair T

oe: 50527748

97061
manicotto radiatore PUNTO 1.2-1.4-1.4 Natural

oe: 50528686

97062
manicotto radiatore PUNTO 1.4 T

oe: 50529875

97067
manicotto radiatore [inferiore] PUNTO 1.3 JTD

oe: 50539813

97068
manicotto radiatore [Superiore] PUNTO 1.3 JTD

oe: 50542865

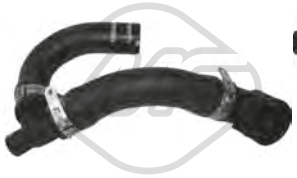

97069
manicotto radiatore PUNTO 1.3 JTD

oe: 51813233

97073
manicotto radiatore PUNTO 1.3 JTD

oe: 51819480

97076
manicotto scambiatore di calore PUNTO 1.3 JTD

oe: 51851373

97077
manicotto scambiatore di calore PUNTO 1.3 JTD

oe: 51851374

97078
manicotto radiatore PUNTO 1.3 JTD

oe: 51851376

97080
manicotto scambiatore di calore PUNTO 1.3 JTD

oe: 51872643

97097
manicotto radiatore PUNTO 1.4-1.4 Natural-1.4 T

oe: 51886642

97098
manicotto scambiatore di calore PUNTO 1.2-1.4-1.4 Natural

oe: 51886643

97107
manicotto radiatore [Superiore] PUNTO 1.3 JTD

oe: 51895437

© INDUSTRIAL METALCAUCHO, S.L.U.

97108
manicotto radiatore [Superiore] PUNTO 1.3 JTD

oe: 51895438

97109
manicotto radiatore PUNTO 1.3 JTD

oe: 51895753

97191
manicotto scambiatore di calore [Dx] PUNTO 1.4 T

oe: 51793993

97192
manicotto scambiatore di calore [Sx] PUNTO 1.4 T

oe: 51793994

97197
manicotto radiatore PUNTO 0.9-0.9 Twinair T

oe: 51908578

97198
manicotto radiatore [Superiore] PUNTO 0.9-0.9 Twinair T

oe: 51908720

97200
manicotto scambiatore di calore PUNTO 0.9-0.9 Twinair T

oe: 51908725

97205
manicotto radiatore PUNTO 1.3 JTD

oe: 55270883

97744
manicotto scambiatore di calore GRANDE PUNTO 1.9 JTD

oe:

97965
manicotto radiatore PUNTO 1.3 JTD

oe: 50527750

07464
manicotto riscaldamento [entrata] GRANDE PUNTO 1.3 JTD

oe: 51779537 -- 55702169

09466
manicotto doppio di riscaldamento GRANDE PUNTO,PUNTO 1.2-1.4-1.4 16V-1.4 Natural-1.4 T

oe: 51773096

09471
kit manicotti riscaldamento GRANDE PUNTO,PUNTO 1.3 JTD

oe: 51779534 -- 51779536

09827
manicotto radiatore GRANDE PUNTO,PUNTO EVO 1.3 JTD

oe: 51779535

02789 Ø 50.15 mm
tappo monoblocco GRANDE PUNTO,PUNTO 1.2-1.4-1.4 Natural-1.4 T

oe: 7579570 -- 55182787

04893 Ø 51.15 mm
tappo monoblocco GRANDE PUNTO,PUNTO 1.2-1.4-1.4 16V-1.4 T-1.4 Natural-1.4 T-Jet

oe: 91600682

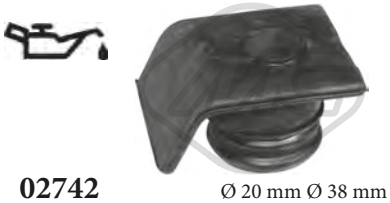

02742 Ø 20 mm Ø 38 mm L: 61 mm
tappo olio motore GRANDE PUNTO 1.2-1.4

oe: 7713649 -- 7589575

03685
tappo olio motore 1.3 JTD

oe: 55197222 -- 73501331

© INDUSTRIAL METALCAUCHO, S.L.U.

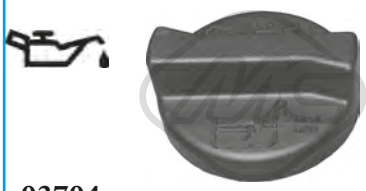

03704
tappo olio motore GRANDE PUNTO,PUNTO 1.2-1.4-1.4 Natural

oe: 71740676

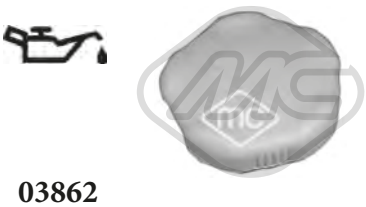

03862
tappo olio motore GRANDE PUNTO 1.9 JTD

oe: 46548447 -- 55186485

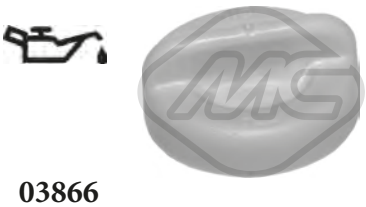

03866
tappo olio motore GRANDE PUNTO

oe: 7768521 -- 55187763

39145
tappo olio motore PUNTO 1.3 JTD

oe: 55261442

39188
tappo monoblocco PUNTO 1.3 JTD

oe: 55189946

03837 Ø 80 mm
coperchio filtro olio 1.2-1.3 JTD-1.4-1.4 T-1.4 16V-1.4 T-Jet

oe: 73500070

05915
coppa olio 1.3 JTD

oe: 55197679 -- 46743794

05919
coppa olio 1.2-1.4-1.4 Natural

oe: 46747597 -- 55200418

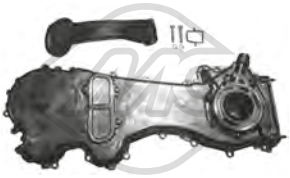

06581
coperchio distribuzione 1.3 JTD

oe: 55232196 -- 71771635

30132 Ø 80 mm
coperchio filtro olio PUNTO 1.3 JTD

oe: 55237728

30133 Ø 80.4 mm
coperchio filtro olio PUNTO 1.3 JTD

oe: 55245953

30134 Ø 80 mm
coperchio filtro olio PUNTO 1.3 JTD

oe: 55261438

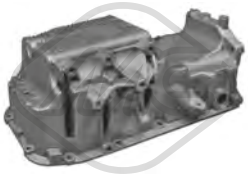

39514
coppa olio GRANDE PUNTO 1.6 JTD

oe: 55222621

00675 Dimensioni filettatura: 22x1.5
tappo coppa olio 1.2-1.4-1.4 Natural

oe: 7740368 -- 7734022

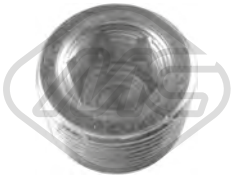

00676 Dimensioni filettatura: 22x1.5
tappo coppa olio 1.2-1.4-1.4 Natural

oe: 7740368 -- 7734022

04062 Dimensioni filettatura: M 18 x 1,5
tappo coppa olio GRANDE PUNTO

oe: 60813578 -- 60812431

04126 Dimensioni filettatura: M20 x 150
tappo coppa olio GRANDE PUNTO

oe: 46476967

05106 Dimensioni filettatura: 22x150
tappo coppa olio 1.3 JTD

oe: 46823517 -- 46823509

© INDUSTRIAL METALCAUCHO, S.L.U.

05432 Dimensioni filettatura: M18x1,5
tappo coppa olio GRANDE PUNTO,PUNTO EVO 1.6 JTD-1.9 JTD

oe: 55196505

05673 Dimensioni filettatura: 12x150
tappo coppa olio 0.9 Twinair T-1.4-1.4 16V-1.4 T-1.4 Natural-1.4 T-Jet

oe: 55184773

39193 Dimensioni filettatura: M24x1,5
tappo coppa olio PUNTO 0.9-0.9 Twinair T

oe: 10118811

05731
scambiatore di calore GRANDE PUNTO 1.3 JTD

oe: 55197216 -- 73500434

39093
scambiatore di calore PUNTO 1.3 JTD

oe: 1616315180 -- 1616315280

39096
scambiatore di calore 1.3 JTD

oe: 55183548

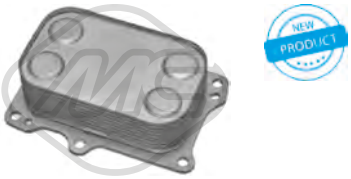

39097
scambiatore di calore PUNTO,PUNTO EVO 1.4 16V-1.4 T

oe: 55219087 -- 55236756

00245
gommina asta livello olio GRANDE PUNTO 1.2-1.4

oe: 4328493 -- 4102056

05504 L: 660 mm
asta livello olio GRANDE PUNTO,PUNTO 1.3 JTD

oe: 55191259

05507 L: 600 mm
asta livello olio GRANDE PUNTO 1.9 JTD

oe: 55195107

05509
asta livello olio GRANDE PUNTO 1.4 16V

oe: 55191663 -- 55211648

39157 L: 465 mm
asta livello olio GRANDE PUNTO,PUNTO 1.2-1.4-1.4 16V-1.4 Natural

oe: 55191676 -- 46551164

39162 L: 520 mm
asta livello olio PUNTO,PUNTO EVO 1.4 16V-1.4 T

oe: 55228657

39163 L: 520 mm
asta livello olio PUNTO,PUNTO EVO 0.9-1.4 16V-1.4

oe: 55227776 -- 55231161

39166 L: 660 mm
asta livello olio PUNTO,PUNTO EVO 1.3 JTD

oe: 55264109

09386
kit manicotti sfiato olio GRANDE PUNTO,PUNTO 1.3 JTD

oe: 55185374 -- 55191438

Tipo sfunzionamento: elettrico
93005 N° raccordi: 2
valvola EGR con guarnizioni GRANDE PUNTO 1.3 JTD

oe: 71789046 -- 71788559

Tipo sfunzionamento: elettrico
93016 N° raccordi: 2
valvola EGR con guarnizioni GRANDE PUNTO 1.9 JTD

oe: 71789689 -- 71788556

© INDUSTRIAL METALCAUCHO, S.L.U.

Tipo ɜfunzionamento: elettrico

93044 N° raccordi: 2
valvola EGR con guarnizioni GRANDE PUNTO,PUNTO 1.3 JTD

oe: 71793408 -- 71788550

97070
manicotto sfiato PUNTO 1.3 JTD

oe: 51814496

97176
manicotto sfiato PUNTO 1.3 JTD

oe: 71753769

06585
kit iniezione 8 pezzi 1.3 JTD

oe: 73500415 -- 55205036

57834 Ø 20,50|7,7 mm Ø 15,0|23 mm
boccola iniettori PUNTO EVO 1.6 JTD

oe: 55221016

92049
tubo carburante 1.3 JTD

oe: 55245385

SISTEMA DI ALIMENTAZIONE ARIA e TURBO

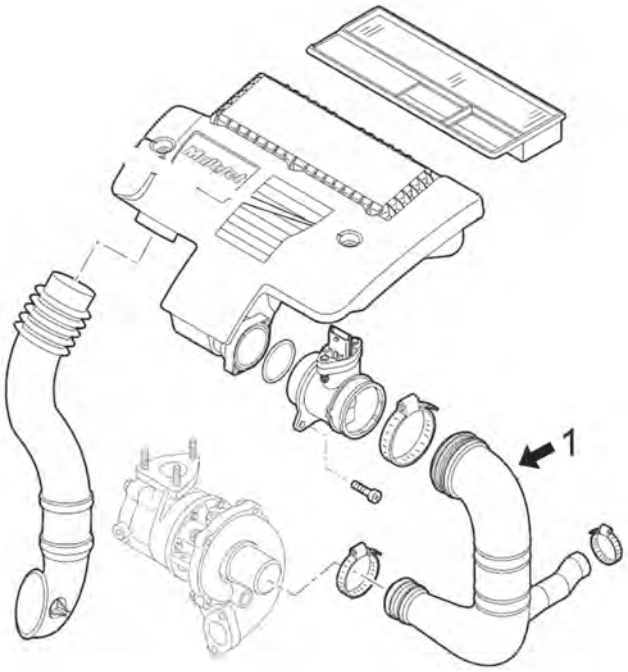

motore 1.3MJTD

1	03875	manicotto dal filtro aria al turbo motore da 75CV
	03905	manicotto dal filtro aria al turbo motore da 90CV

C35M5450M8358M10199TURBOP1 FIAT PUNTO III - GRANDE PUNTO 10/2005 -

© INDUSTRIAL METALCAUCHO, S.L.U.

SISTEMA DI ALIMENTAZIONE ARIA e TURBO

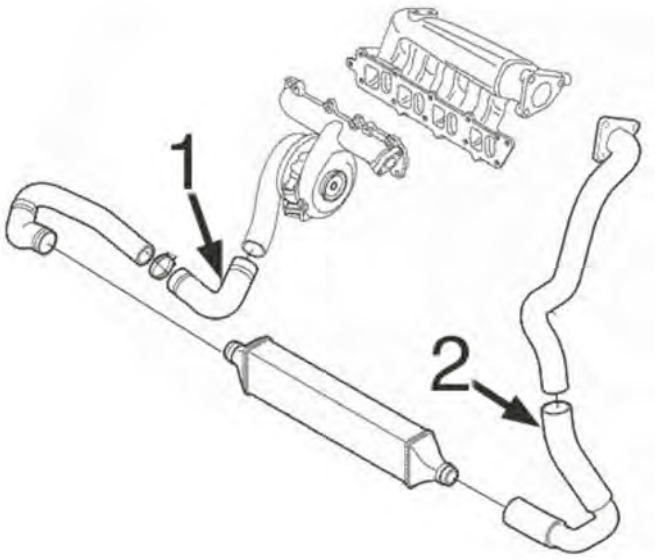

motore 1.9JTD:

1	09408	tubo flessibile dal turbo all' intercooler
2	09409	tubo flessibile dall'intercooler all'aspirazione

C35M5450M8358M10199TURBOP2 FIAT PUNTO III - GRANDE PUNTO 10/2005 -

03875
tubo flessibile aria 1.3 JTD

oe: 51848880 -- 55193853

03905
tubo ingresso aria a Turbo GRANDE PUNTO 1.3 JTD

oe: 51775335 -- 51777765

09408
manicotto turbo GRANDE PUNTO 1.9 JTD

oe: 51838615

09409
manicotto turbo GRANDE PUNTO 1.9 JTD

oe: 51825661

09682
manicotto turbo PUNTO EVO 1.3 JTD

oe: 55703078

09858 Ø 14,5 mm L: 225 mm
tubo flessibile aria 1.2-1.4-1.4 Natural

oe: 71740824 -- 71765468

09898
manicotto turbo GRANDE PUNTO,PUNTO EVO 1.3 JTD

oe: 55703081

09899
manicotto turbo GRANDE PUNTO,PUNTO EVO 1.3 JTD

oe: 55703081

09920
manicotto turbo GRANDE PUNTO,PUNTO EVO 1.3 JTD

oe: 55703072

09934
manicotto turbo PUNTO 1.3 JTD

oe: 51904555 -- 51892072

09936
manicotto turbo GRANDE PUNTO,PUNTO EVO 1.3 JTD

oe: 55703078

84058
cavo acceleratore 1.2-1.3 JTD-1.4-1.4 Natural-1.4 16V

oe: 77365544 -- 77364398

92164
tubo lubrificazione turbo GRANDE PUNTO 1.9 JTD

oe: 73503216

97048
manicotto filtro aria PUNTO 1.4

oe: 50518137

97050
manicotto turbo PUNTO 1.4 T

oe: 50518981

97051
manicotto turbo PUNTO 1.4 T

oe: 50518982

97060
manicotto filtro aria PUNTO 1.4 T

oe: 50528558

97063
manicotto turbo PUNTO 0.9 Twinair T

oe: 50530103

97065
manicotto turbo PUNTO 1.3 JTD

oe: 50539809

97071
manicotto turbo PUNTO 1.3 JTD

oe: 51816508

97079
manicotto filtro aria PUNTO 1.3 JTD

oe: 51872103

97081
manicotto turbo PUNTO 1.3 JTD

oe: 51873849

97082
manicotto turbo PUNTO 1.3 JTD

oe: 51878738

97099
manicotto turbo PUNTO 1.3 JTD

oe: 51887300

97127
manicotto filtro aria PUNTO 0.9-0.9 Twinair T

oe: 51931538

97190
manicotto turbo PUNTO 1.3 JTD

oe: 51779545

97201
manicotto turbo PUNTO 0.9 Twinair T

oe: 51908728

© INDUSTRIAL METALCAUCHO, S.L.U.

97924
manicotto filtro aria PUNTO 1.4 T

oe: 50515505

97925
manicotto filtro aria PUNTO 1.3 JTD

oe: 50515512

97926
manicotto filtro aria PUNTO 0.9-0.9 Twinair T

oe: 51864823

97927
manicotto filtro aria PUNTO 1.3 JTD

oe: 51877463

97930
manicotto filtro aria PUNTO 1.3 JTD-1.4 T

oe: 51929067

98324
manicotto turbo PUNTO 0.9 Twinair T

oe: 51878736

98326
manicotto turbo PUNTO 1.3 JTD

oe: 52014558

SOSPENSIONE ANTERIORE e SUPPORTI MOTORE

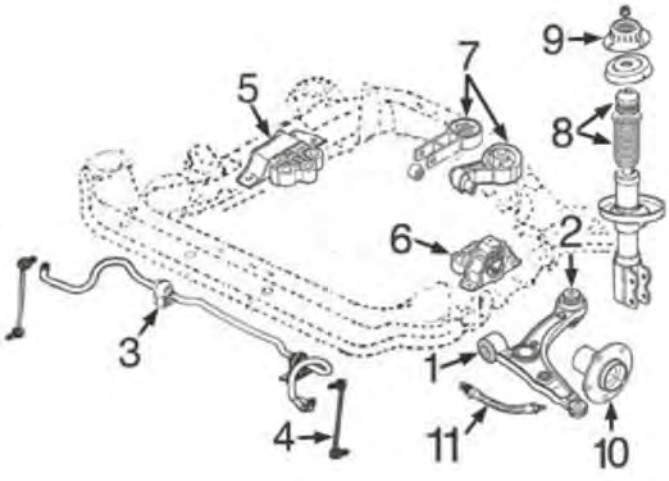

motore benzina 1.2/8v - 1.4/8v e 1.4/16v:

1	05345	silentblock braccio sospensione anteriore
3	05515	boccola barra stabilizzatrice da 20 mm
4	05630	bielletta barra stabilizzatrice di 305 mm
5	05595	supporto motore destro 1.2-1.4/8v
6	05596	supporto motore sinistro 1.2-1.4/8v
7	05601	supporto motore posteriore 1.2-1.4/8v
8	05606	kit coperchio e paracolpo sospensione
9	05475	supporto ammortizzatore anteriore con cuscinetto
10	90117	mozzo ruota anteriore 1.2-1.4/8v

C35M5450M8358M10199SOPDP1 FIAT PUNTO III - GRANDE PUNTO 10/2005 -

SOSPENSIONE ANTERIORE e SUPPORTI MOTORE

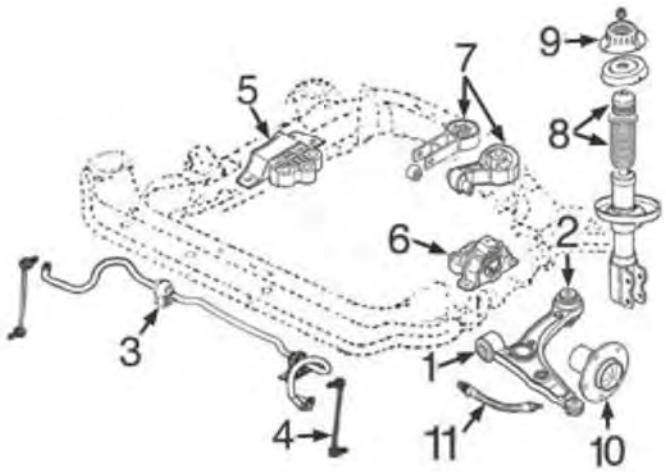

motore diesel 1.3MJTD e 1.9JTD:

1	05345	silentblock braccio sospensione anteriore
3	05515	boccola barra stabilizzatrice da 20 mm
4	05630	bielletta barra stabilizzatrice di 305 mm
5	05590	supporto motore destro 1.3MJTD
6	05596	supporto motore sinistro 1.3MJTD cambio 5 v
7	05602	supporto motore posteriore 1.3MJTD cambio 5 v
8	05606	kit coperchio e paracolpo sospensione
9	05475	supporto ammortizzatore anteriore con cuscinetto
10	90112	mozzo ruota anteriore 1.3MJTD-1.9JTD

C35M5450M8358M10199SOPDP2 FIAT PUNTO III - GRANDE PUNTO 10/2005 -

SOSPENSIONE POSTERIORE

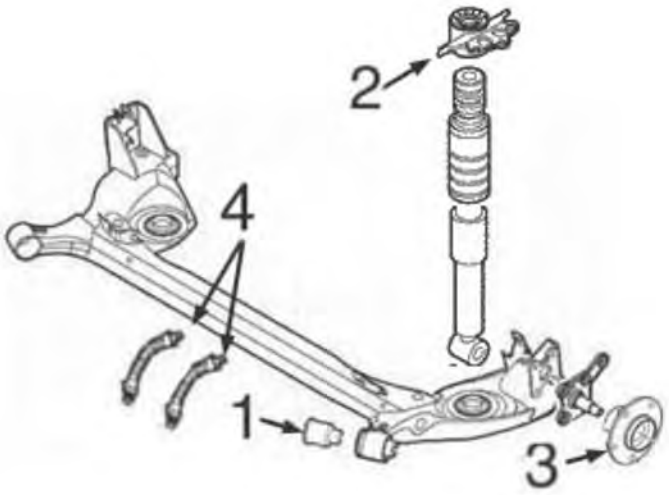

1	05586	silentblock ponte posteriore
2	05604	supporto superiore ammortizzatore posteriore

C35M5450M8358M10199SOPTP1 FIAT PUNTO III - GRANDE PUNTO 10/2005 -

01032
supporto motore [sul lato del cambio Assale posteriore] PUNTO 0.9-0.9 Twinair T

oe: 51889976

01033
supporto motore [anteriore] GRANDE PUNTO 1.2-1.4

oe: 51879252 -- 51834591

05260 L: 205 mm
supporto motore [posteriore] GRANDE PUNTO 1.3 JTD

oe: 51744337 -- 46845347

© INDUSTRIAL METALCAUCHO, S.L.U.

05492
supporto motore [Dx] GRANDE PUNTO 1.2-1.4

oe: 51739095 -- 46840661

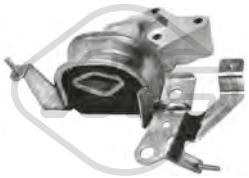

05569
supporto motore [Dx] GRANDE PUNTO,PUNTO EVO 1.3 JTD

oe: 51757886 -- 46845344

05590
supporto motore [Dx] 1.3 JTD

oe: 55703651

05591
supporto motore [Dx] GRANDE PUNTO 1.9 JTD

oe: 55700654

05592
supporto motore [Dx] GRANDE PUNTO,PUNTO 1.2-1.4-1.4 T-1.4 Natural-1.4 T-Jet

oe: 51813198

05595
supporto motore [Dx] GRANDE PUNTO,PUNTO 1.2-1.4-1.4 16V-1.4 Natural

oe: 51813605 -- 51782175

05596
supporto motore [Sx] 1.2-1.3 JTD-1.4-1.4 16V-1.4 Natural-1.4 T-Jet

oe: 52085828 -- 51782160

05597
supporto motore [Sx] GRANDE PUNTO 1.4 16V-1.9 JTD

oe: 55700655

05598
supporto motore [Sx] 1.3 JTD

oe: 55700435

05599 Ø 12 mm
supporto motore [posteriore] GRANDE PUNTO 1.4 16V-1.9 JTD

oe: 55703436 -- 5684206

05600
supporto motore [posteriore] GRANDE PUNTO,PUNTO 1.3 JTD

oe: 55700442

05601 L: 110 mm
supporto motore [posteriore] GRANDE PUNTO,PUNTO 1.2-1.4-1.4 Natural

oe: 55700441

05602 Ø 12,5 mm L: 153 mm
supporto motore [posteriore Assale anteriore] GRANDE PUNTO,PUNTO 1.3 JTD

oe: 55702836

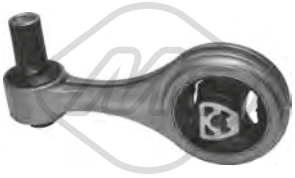

05603 Ø 13 mm
supporto motore [posteriore Assale anteriore] 1.4 16V-1.4-1.4 T-1.4 T-Jet

oe: 51794078

05659
supporto motore [Sx] GRANDE PUNTO 1.3 JTD

oe: 46845345

06496
supporto motore [Sx anteriore] GRANDE PUNTO,PUNTO EVO 1.6 JTD

oe: 50508653

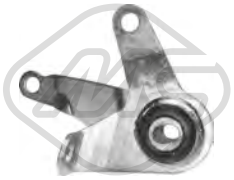

06909
supporto motore [posteriore] GRANDE PUNTO,PUNTO 1.3 JTD

oe: 55700440

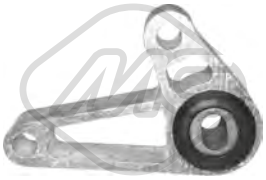

06910
supporto motore [inferiore] 1.2-1.4-1.4 Natural-1.4 16V

oe: 55700439

© INDUSTRIAL METALCAUCHO, S.L.U.

57001
supporto motore [sul lato del cambio posteriore] PUNTO 0.9-0.9 Twinair T

oe: 51891460

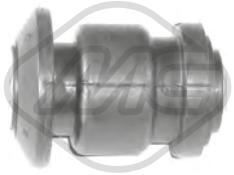

05345 Ø 13 mm Ø 42,3 mm
silentblock braccio sospensione [Assale anteriore] 0.9-0.9 Twinair T-1.2-1.3 JTD-1.4-1.4 16V-1.4 Natural-1.4 T-1.4 T-1.6 JTD-1.9 JTD-Jet

oe: 55703629 -- 55703627

05346 Ø 12 mm Ø 72 mm
silentblock braccio sospensione [Assale anteriore] GRANDE PUNTO 1.2-1.3 JTD-1.4-1.4 16V-1.4 T-1.9 JTD-Jet

oe: 13167940 -- 95217519

05420 Ø 13 mm Ø 67,5|80 mm L: 100 mm
silentblock ponte [Assale posteriore] GRANDE PUNTO 1.2-1.3 JTD-1.4 16V

oe: 50700796 -- 50702649

05473 Ø 12 mm Ø 72.9 mm
silentblock braccio sospensione [Assale anteriore bilaterale] GRANDE PUNTO,PUNTO EVO 1.2-1.3 JTD-1.4-1.4 16V-1.4 T-1.4 Natural-1.6 JTD-1.9 JTD-Jet

oe: 55703627 -- 55703629

05514 Ø 18| 19 mm
boccola barra stabilizzatrice [Assale anteriore] GRANDE PUNTO 1.2-1.3 JTD-1.4-1.4 16V-1.4 T-1.9 JTD-Jet

oe: 50515569 -- 55702727

05515 Ø 20 mm
boccola barra stabilizzatrice [Assale anteriore] GRANDE PUNTO 1.2-1.3 JTD-1.4-1.4 16V-1.9 JTD

oe:

05586 Ø 12 mm Ø 68,5 mm
silentblock ponte [Assale posteriore] GRANDE PUNTO 1.2-1.3 JTD-1.4-1.4 16V-1.4 T-1.9 JTD-Jet

oe: 51804551 -- 55700695

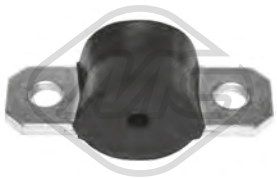

05605 Ø 10 mm
boccola barra stabilizzatrice [Assale anteriore] PUNTO 1.3 JTD-1.4-1.4 Natural

oe: 7750990

05630 Ø 9 mm L: 301 mm
bielletta barra stabilizzatrice [Assale anteriore bilaterale] 0.9-0.9 Twinair T-1.2-1.3 JTD-1.4 Natural-1.4-1.4 16V-1.4 T-1.4 T-1.6 JTD-1.9 JTD-Jet

oe: 50531823 -- 50515276

06415 L: 1050 mm
barra stabilizzatrice [Assale anteriore] GRANDE PUNTO 1.2-1.4-1.4 16V

oe: 55700769 -- 51839988

06416 Ø 19 mm L: 1045 mm
barra stabilizzatrice [Assale anteriore bilaterale] 1.3 JTD-1.4 16V-1.4-1.4 T-1.4 Natural-1.6 JTD-1.9 JTD-Jet

oe: 55702727 -- 50515569

06421 L: 1210 mm
barra stabilizzatrice [Assale anteriore bilaterale] GRANDE PUNTO 1.3 JTD

oe: 46743788 -- 46743786

02189
tampone ammortizzatore PUNTO 1.2

oe: 51833501

05475
supporto ammortizzatore [Assale anteriore] GRANDE PUNTO 1.2-1.3 JTD-1.4-1.4 16V-1.4 T-1.9 JTD-Jet

oe: 52027765 -- 50521707

05604
supporto ammortizzatore [Assale posteriore Dx] 1.2-1.3 JTD-1.4-1.4 16V-1.4 T-1.4 Natural-1.6 JTD-1.9 JTD-Jet

oe: 55701901

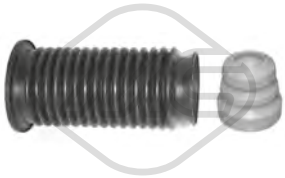

05606
kit cuffia e tampone poliuretano ammortizzatore [Assale anteriore] 0.9-0.9 Twinair T-1.2-1.3 JTD-1.4 Natural-1.4-1.4 16V-1.4 T-1.4 T-1.6 JTD-1.9 JTD-Jet

oe: 51755686 -- 55700767

06188
kit supporto ammortizzatore [Assale anteriore bilaterale] GRANDE PUNTO 1.2-1.3 JTD-1.4-1.4 16V-1.4 T-1.9 JTD-Jet

oe: 52027765 -- 50521707

© INDUSTRIAL METALCAUCHO, S.L.U.

06513
supporto ammortizzatore [Assale posteriore] GRANDE PUNTO 1.2-1.3 JTD-1.4 T-Jet

oe: 51761830

07879
kit cuffia e tampone poliuretano ammortizzatore [Assale posteriore] GRANDE PUNTO,PUNTO 0.9 Twinair T-1.2-1.3 JTD-1.4-1.4 16V-1.4 Natural-1.4 T-1.4 T-1.6 JTD-1.9 JTD-Jet

oe: 55701429

57917
cuscinetto ammortizzatore [Assale posteriore Superiore] GRANDE PUNTO,PUNTO EVO 1.2-1.3 JTD-1.4-1.4 16V-1.4 T-1.4 Natural-1.6 JTD-1.9 JTD-Jet

oe: 55700710

74038
cuscinetto ammortizzatore [inferiore] GRANDE PUNTO,PUNTO EVO 1.2-1.3 JTD-1.4-1.4 16V-1.4 T-1.4 Natural-1.6 JTD-1.9 JTD-Jet

oe: 55703699

Lunghezza filettatura [mm]: 22
Filetto esterno [mm]: M12 X 1.5
00815
colonnetta ruota GRANDE PUNTO 1.2-1.3 JTD-1.4-1.4 16V-1.4 Natural-1.4 T-1.6 JTD-1.9 JTD-Jet

oe: 1008501

Ø 120 mm
N° denti: 25
H: 74 mm
90112
mozzo ruota [Assale anteriore] GRANDE PUNTO 1.3 JTD-1.4 T-1.9 JTD-Jet

oe: 51881463 -- 55703557

Ø 120 mm
N° denti: 22
H: 70 mm
90117
mozzo ruota [Assale anteriore] GRANDE PUNTO 1.2-1.4-1.4 16V-1.4 T-Jet

oe: 51881462 -- 55703556

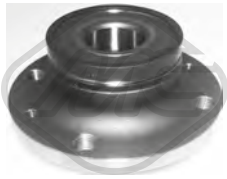

Ø 120 mm
H: 64.5 mm
90154
mozzo ruota [Assale post. bilaterale] 0.9-0.9 Twinair T-1.2-1.3 JTD-1.4-1.4 16V-1.4 Natural-1.4 T-1.4 T-1.6 JTD-1.9 JTD-Jet

oe: 51787397 -- 71747713

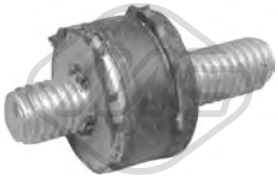

Ø 15 mm
02823
supporto filtro GRANDE PUNTO

oe: SE3952110 -- 834976

Ø 37 mm Ø 72 mm
74100
cuscinetto ruota 1.3 JTD-1.4 T-1.4 T-1.4 16V-1.6 JTD-1.9 JTD-Jet

oe: 51753791 -- 71753061

L: 480 mm
96050
tubo freno [Assale anteriore] GRANDE PUNTO 1.3 JTD

oe: 51759361 -- 51767150

L: 245 mm
96474
tubo freno [Assale post. bilaterale] GRANDE PUNTO 1.3 JTD

oe: 82442878 -- 46814034

L: 425 mm
96481
tubo freno [Assale anteriore bilaterale] GRANDE PUNTO,PUNTO 0.9-0.9 Twinair T-1.2-1.3 JTD-1.4 Natural-1.4-1.4 T

oe: 51980402 -- 51835425

L: 165 mm
96482
tubo freno [Assale post. bilaterale] 0.9-0.9 Twinair T-1.2-1.3 JTD-1.4-1.4 16V-1.4 Natural-1.4 T-1.6 JTD-1.9 JTD

oe: 55700975

L: 430 mm
96508
tubo freno [Assale anteriore bilaterale] GRANDE PUNTO 1.2-1.3 JTD-1.4-1.4 16V-1.4 T-1.9 JTD-Jet

oe: 55701047

Ø 21 - 68 mm
01148 kit **00148**
kit cuffia trasmissione [sul lato del cambio Assale anteriore bilaterale] GRANDE PUNTO 1.3 JTD

oe: 46307841

Ø 20 - 65 mm
01154 kit **00154**
kit cuffia trasmissione [sul lato del cambio Assale anteriore bilaterale] 0.9 Twinair T-1.2-1.4-1.4 Natural-1.4 16V

oe: 7715294

Ø 24 - 80 mm
01155 kit **00155**
kit cuffia trasmissione [lato ruota Assale anteriore bilaterale] GRANDE PUNTO 1.3 JTD

oe: 46308701 -- 46308556

© INDUSTRIAL METALCAUCHO, S.L.U.

FIAT PUNTO III - GRANDE PUNTO 10/2005 -

Ø 22 - 73 mm

01171 kit **00171**

kit cuffia trasmissione [lato ruota] GRANDE PUNTO 1.2-1.4-1.4 16V

oe: 3293.12 -- 3293.12

Ø 27 - 70 mm

01174 kit **00174**

kit cuffia trasmissione [sul lato del cambio Assale anteriore bilaterale] GRANDE PUNTO

oe: 51733779 -- 46308338

Ø 26 - 80 mm

01254 kit **00254**

kit cuffia trasmissione [lato ruota Assale anteriore bilaterale] GRANDE PUNTO,PUNTO EVO 1.4-1.4 16V-1.6 JTD-1.9 JTD

oe: 71750896 -- 71750891

Ø 21 - 65 mm

01282 kit **00282**

kit cuffia trasmissione [sul lato del cambio Assale anteriore bilaterale] 1.3 JTD

oe: 71771172 -- 46308326

Ø 26 - 78 mm

01921 kit **00921**

kit cuffia trasmissione [Assale post. bilaterale lato ruota Assale anteriore bilaterale] eje delantero, ambos lados GRANDE PUNTO

oe: 6N0498203

Ø 23 - 80 mm

01996 kit **00996**

kit cuffia trasmissione [Assale post. bilaterale lato ruota Assale anteriore bilaterale] eje delantero, ambos lados GRANDE PUNTO

oe: 46307575 -- 46307067

Ø 24 - 80 mm

11047 kit **10047**

kit cuffia trasmissione [lato ruota Assale anteriore bilaterale] 1.3 JTD

oe: 46308701 -- 46308556

Ø 25,5 - 85 mm

11048 kit **10048**

kit cuffia trasmissione [lato ruota Assale anteriore bilaterale] 1.3 JTD-1.4 T-1.4 16V-1.4 T-Jet

oe: 71771157 -- 46308675

Ø 23 - 65 mm

11081 kit **10081**

kit cuffia trasmissione [sul lato del cambio Assale anteriore bilaterale] GRANDE PUNTO,PUNTO EVO 1.4 T-1.6 JTD-1.9 JTD-Jet

oe: 71745018 -- 71750887

Ø 24,5 - 69 mm

11100 kit **10100**

kit cuffia trasmissione [sul lato del cambio Assale anteriore bilaterale] GRANDE PUNTO,PUNTO EVO 1.2-1.3 JTD-1.4 T-1.4-1.4 16V-1.6 JTD-Jet

oe: 71771171 -- 46308705

Ø 11 - 55 mm

01835 kit **00835**

kit cuffia cremagliera sterzo [Assale anteriore] GRANDE PUNTO 1.2-1.3 JTD-1.4-1.4 16V-1.4 T-1.9 JTD-Jet

oe: 77363828

04308 Ø 169 mm - 6 N° alette

puleggia smorzatore con antivibrante GRANDE PUNTO,PUNTO EVO 1.6 JTD-1.9 JTD

oe: 73501275 -- 60816824

04719 Ø 164 mm - 6 N° alette

puleggia smorzatore con antivibrante 1.3 JTD

oe: 55200498 -- 46819147

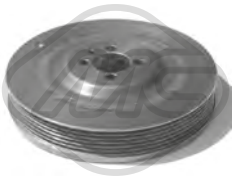

05689 Ø 169 mm - 6 N° alette

puleggia smorzatore con antivibrante GRANDE PUNTO,PUNTO EVO 1.6 JTD-1.9 JTD

oe:

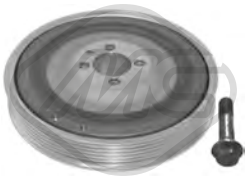

14308 Ø 169 mm - 6 N° alette

kit albero motore con antivibrante GRANDE PUNTO,PUNTO EVO 1.6 JTD-1.9 JTD

oe: 73501275 -- 60816824

05090 Ø 65 mm

cuscinetto tendicinghia 1.2-1.4-1.4 Natural-1.4 16V-1.4 T-1.4 T-Jet

oe: 55258443 -- 55242399

05658 Ø 65 mm

cuscinetto tendicinghia GRANDE PUNTO,PUNTO 1.3 JTD

oe: 51821652

05670 Ø 17 mm Ø 54 mm - 6 N° alette

puleggia alternatore GRANDE PUNTO,PUNTO EVO 1.3 JTD

oe: 77364723 -- 77364721

© INDUSTRIAL METALCAUCHO, S.L.U.

FIAT PUNTO III - GRANDE PUNTO 10/2005 -

05671 Ø 16 mm Ø 54 mm - 6 N° alette
puleggia alternatore 1.3 JTD

oe: 77367129 -- 77362721

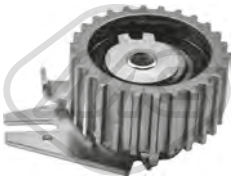

57142 Ø 65,0 mm
cuscinetto tendicinghia GRANDE PUNTO,PUNTO EVO 1.6 JTD-1.9 JTD

oe: 7778565 -- 71747799

57160 Ø 10,0 mm Ø 53,0 mm
cuscinetto tendicinghia GRANDE PUNTO,PUNTO EVO 1.6 JTD-1.9 JTD

oe: 55187100 -- 71771498

57161 Ø 55,5 mm
cuscinetto tendicinghia 1.2-1.4-1.4 Natural

oe: 55233759 -- 55183497

57165 Ø 60,0 mm
cuscinetto tendicinghia 1.4 16V-1.4-1.4 T-1.4 T-Jet

oe: 55248394 -- 73503128

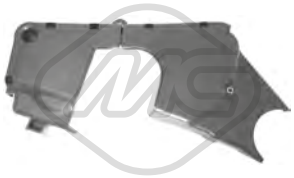

03867
kit coperchio cinghia distribuzione GRANDE PUNTO,PUNTO EVO 1.2-1.4

oe: 55183452 -- 55183453

05239
kit catena distribuzione 1.3 JTD

oe: 55251472 -- 55205447

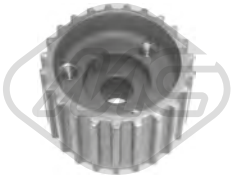

05478 N° denti: 23
pignone distribuzione GRANDE PUNTO 1.2-1.4 16V

oe: 55203781 -- 46520164

06173
kit catena distribuzione PUNTO 0.9-0.9 Twinair T

oe: 55258509 -- 55187537

80444 L: 1212/900 mm
cavo cambio PUNTO EVO 1.6 JTD

oe: 55235450 -- 55221388

80444O L: 1212/900 mm
cavo cambio PUNTO EVO 1.6 JTD

oe: 55235450 -- 55221388

80445 L: 1410/995 mm
cavo cambio PUNTO EVO 1.6 JTD

oe: 55222687

80445O L: 1410/995 mm
cavo cambio PUNTO EVO 1.6 JTD

oe: 55222687

81135 L: 1155/830 mm
cavo cambio 1.3 JTD

oe: 55230717 -- 55203158

81135O L: 1155/830 mm
cavo cambio 1.3 JTD

oe: 55230717 -- 55203158

81147 L: 1200/890 mm
cavo cambio GRANDE PUNTO,PUNTO EVO 1.3 JTD

oe: 55230716 -- 55199398

81147O L: 1200/890 mm
cavo cambio GRANDE PUNTO,PUNTO EVO 1.3 JTD

oe: 55230716 -- 55199398

81148 L: 1185/790 mm
cavo cambio GRANDE PUNTO,PUNTO EVO 1.3 JTD

oe: 55199874

81148O L: 1185/790 mm
cavo cambio GRANDE PUNTO,PUNTO EVO 1.3 JTD

oe: 55199874

81149 L: 1190/800 mm
cavo cambio GRANDE PUNTO,PUNTO EVO 1.3 JTD-1.6 JTD

oe: 55230718 -- 55223406

81149O L: 1190/800 mm
cavo cambio GRANDE PUNTO,PUNTO EVO 1.3 JTD-1.6 JTD

oe: 55230718 -- 55223406

81150 L: 1130/835 mm
cavo cambio 1.2-1.4-1.4 16V-1.4 Natural

oe: 55230721 -- 55199359

81150O L: 1130/835 mm
cavo cambio 1.2-1.4-1.4 16V-1.4 Natural

oe: 55230721 -- 55199359

81151 L: 1200/892 mm
cavo cambio 1.2-1.3 JTD-1.4-1.4 16V-1.4 Natural-1.6 JTD

oe: 55231155

81151O L: 1200/892 mm
cavo cambio 1.2-1.3 JTD-1.4-1.4 16V-1.4 Natural-1.6 JTD

oe: 55231155

81152 L: 1133/835 mm
cavo cambio PUNTO,PUNTO EVO 1.2-1.4-1.4 Natural-1.4 T

oe: 55231153

81152O L: 1133/835 mm
cavo cambio PUNTO,PUNTO EVO 1.2-1.4-1.4 Natural-1.4 T

oe: 55231153

81157 L: 1325/960 mm
cavo cambio 1.2-1.4-1.4 16V-1.4 Natural-1.4 T

oe: 55230720 -- 55223407

81157O L: 1325/960 mm
cavo cambio 1.2-1.4-1.4 16V-1.4 Natural-1.4 T

oe: 55230720 -- 55223407

03873
puntale cavo frizione GRANDE PUNTO

oe: 46554494

04268 L: 183.4 mm
forcella frizione GRANDE PUNTO 1.2-1.4

oe: 7617578

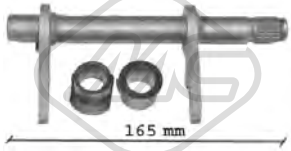

05707 L: 165|164 mm
forcella frizione GRANDE PUNTO,PUNTO EVO 1.3 JTD-1.4 T-Jet

oe: 46784964 -- 46784963

05714 Ø 25 mm
guida frizione GRANDE PUNTO 1.3 JTD

oe: 46411117

05715 Ø 21,5 mm Ø 40 mm
guida frizione GRANDE PUNTO 1.2-1.3 JTD-1.4-1.4 16V-1.9 JTD

oe: 46411140 -- 40004820

57916
pompa frizione [anteriore] 0.9-0.9 Twinair T-1.2-1.3 JTD-1.4 Natural-1.4-1.4 16V-1.4 T-1.4 T-1.6 JTD-1.9 JTD-Jet

oe: 55251837 -- 55190993

05533
supporto marmitta [centro] GRANDE PUNTO 1.9 JTD

oe: 46546376 -- 46529211

© INDUSTRIAL METALCAUCHO, S.L.U.

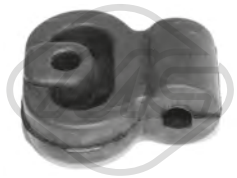

05558
supporto marmitta GRANDE PUNTO,PUNTO 1.2-1.3 JTD-1.4-1.4 16V-1.4 Natural-1.4 T-1.9 JTD-Jet

oe: 55702861

05559
supporto marmitta GRANDE PUNTO 1.9 JTD

oe: 46742184

05560
supporto marmitta [posteriore] GRANDE PUNTO,PUNTO 0.9-0.9 Twinair T-1.2-1.3 JTD-1.4-1.4 16V-1.4 T-1.4 Natural-1.4 T-1.9 JTD-Jet

oe: 55702862 -- 55702863

41035
supporto marmitta PUNTO 0.9 Twinair T

oe: 51934824

05662
kit fissaggio coperchio motore GRANDE PUNTO 1.3 JTD

oe: 51818285 -- 5850817

68049 L: 305 mm
spazzola tergicristalli [posteriore] 0.9-0.9 Twinair T-1.2-1.3 JTD-1.4-1.4 16V-1.4 Natural-1.4 T-1.4 T-1.6 JTD-1.9 JTD-Jet

oe: 71751022 -- 55701469

50216 L: 630 mm
sensore velocità ruota - ABS Sensore attivo [Assale post. bilaterale] 0.9 Twinair T-0.9-1.2-1.3 JTD-1.4 Natural-1.4-1.4 16V-1.4 T-1.6 JTD-1.9 JTD

oe: 55703974 -- 55701387

© INDUSTRIAL METALCAUCHO, S.L.U.

03015
tubo acqua 70 1.3-75 1.5-85 1.5

oe: 82378912

03757
scatola termostato 80 °C 60 D 1.7-65 D 1.9-80 TD 1.9

oe: 7625346

05118 Ø 32|36 mm L: 150 mm
manicotto dal termostato alla pompa 70 1.3-75 1.5-85 1.5

oe: 7604290 -- 7533916

05119
manicotto radiatore [inferiore] 65 D 1.9-70 1.3-75 1.5-85 1.6-85 1.5-100 1.6

oe: SE021117207A

07354
manicotto dal termostato alla pompa 65 D 1.9-80 TD 1.9

oe: 7683628 -- 7683627

30297
flangia termostato 85 °C 70 1.3-75 1.5-85 1.5-85 1.6

oe: 7671375 -- 7671373

00245
gommina asta livello olio 70 1.3-85 1.5

oe: 4328493 -- 4102056

08167
manicotto sfiato 60 D 1.7-65 D 1.9

oe: 7553019 -- 4368408

07330 Ø 50 mm Ø 58 mm L: 110 mm
manicotto radiatore 60 D 1.7-65 D 1.9-70 1.3-75 1.5-80 TD 1.9-85 1.6-85 1.5-90 1.6-100 1.6

oe: 5940063 -- 4427838

84313 L: 1175 mm
cavo acceleratore 85 1.6

oe: 5955246 -- 4420524

84314 L: 525/360 mm
cavo acceleratore 60 D 1.7-65 D 1.9

oe: 7550278

84326 L: 1245/965 mm
cavo acceleratore 85 1.6-90 1.6-100 1.6

oe: 7606108 -- 7578735

84335 L: 875/675 mm
cavo acceleratore 90 1.6

oe: 7585115 -- 7549293

84391
cavo acceleratore 60 D 1.7-65 D 1.9-80 TD 1.9

oe: 7531585

00698 Ø 12,3 mm L: 133,5 mm
supporto motore [Assale anteriore] 70 1.3-75 1.5-85 1.5-85 1.6

oe: 4433964 -- 4394531

00230 Ø 13 mm Ø 30 mm
silentblock braccio sospensione [interno] 60 D 1.7-65 D 1.9-70 1.3-75 1.5-80 TD 1.9-85 1.6-85 1.5-90 1.6-100 1.6

oe: 5984767

00459 Ø 12 mm Ø 36 mm
silentblock braccio sospensione [interno Assale anteriore] 60 D 1.7-65 D 1.9-70 1.3-75 1.5-80 TD 1.9-85 1.6-85 1.5-90 1.6-100 1.6

oe: 4288726 -- 7558982

00489
silentblock braccio sospensione [Assale anteriore] 100 1.6

oe: 4125492 -- 4125489

© INDUSTRIAL METALCAUCHO, S.L.U.

02446 Ø 15 mm
boccola barra stabilizzatrice [Assale anteriore] 100 1.6

oe: 7548992

05619 Ø 14 mm
kit silentblock centrale braccio sospensione [Assale anteriore] 60 D 1.7-65 D 1.9-70 1.3-75 1.5-80 TD 1.9-85 1.5-85 1.6-90 1.6

oe: 7550274 -- 7550273

00715
cuffia ammortizzatore [Assale anteriore] 60 D 1.7-65 D 1.9-70 1.3-75 1.5-80 TD 1.9-85 1.6-85 1.5-90 1.6-100 1.6

oe: 5978771

Ø 117 mm

90508 H: 61 mm
mozzo ruota [Assale post. bilaterale] 60 D 1.7-65 D 1.9-70 1.3-75 1.5-80 TD 1.9-85 1.6-85 1.5-90 1.6-100 1.6

oe: 7603679 -- 51754192

96017 L: 436 mm
tubo freno [Assale anteriore bilaterale] 60 D 1.7-65 D 1.9-70 1.3-75 1.5-80 TD 1.9-85 1.6-85 1.5-100 1.6

oe: 5986578 -- 5966685

96090 L: 435 mm
tubo freno [Assale anteriore] 60 D 1.7-65 D 1.9-70 1.3-75 1.5-80 TD 1.9-85 1.5-90 1.6-100 1.6

oe: SE022744400C -- SE022744400A

Ø 25 - 64 mm

00313
cuffia (25mm) [sul lato del cambio] 60 D 1.7-65 D 1.9-70 1.3-75 1.5-80 TD 1.9-85 1.6-85 1.5-90 1.6-100 1.6

oe: 92601216

Ø 23 - 69 mm

00568
cuffia lato cambio [sul lato del cambio] 60 D 1.7-65 D 1.9-70 1.3-75 1.5-80 TD 1.9-85 1.6-85 1.5-90 1.6-100 1.6

oe: 92601255

Ø 23 - 81 mm

00622
cuffia lato cambio [sul lato del cambio] 60 D 1.7-65 D 1.9-70 1.3-75 1.5-80 TD 1.9-85 1.6-85 1.5-90 1.6-100 1.6

oe: 92601366

Ø 23 - 74 mm

01577 kit **00577**
kit cuffia trasmissione [lato ruota Assale anteriore bilaterale] 60 D 1.7-85 1.5

oe: 7578083

Ø 30 - 73 mm

01599 kit
kit cuffia trasmissione [sul lato del cambio] 65 D 1.9-70 1.3-75 1.5-80 TD 1.9-85 1.6-85 1.5-90 1.6-100 1.6

oe: 7921245

Ø 23 - 99 mm

01611 kit **00611**
kit cuffia trasmissione [sul lato del cambio Assale anteriore bilaterale] 60 D 1.7-65 D 1.9-70 1.3-75 1.5-80 TD 1.9-85 1.6-85 1.5-90 1.6-100 1.6

oe: 4315444

Ø 10 - 25 mm

01257 kit **00257**
kit cuffia cremagliera sterzo 60 D 1.7-65 D 1.9-70 1.3-75 1.5-80 TD 1.9-85 1.6-85 1.5-90 1.6-100 1.6

oe: 7583243 -- 4371156

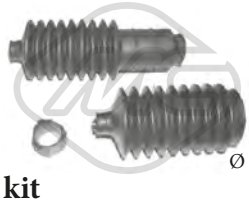

Ø 10 - 25 mm

01257C kit
kit cuffia cremagliera sterzo 60 D 1.7-65 D 1.9-70 1.3-75 1.5-80 TD 1.9-85 1.6-85 1.5-90 1.6-100 1.6

oe: 4371155 -- 7583242

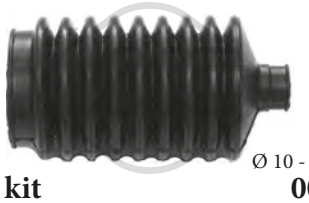

Ø 10 - 42 mm

01258 kit **00258**
kit cuffia cremagliera sterzo [Assale anteriore Sx] 60 D 1.7-65 D 1.9-70 1.3-75 1.5-80 TD 1.9-85 1.6-85 1.5-90 1.6-100 1.6

oe: 7583242 -- 4371155

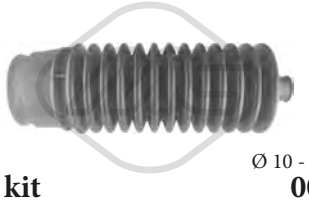

Ø 10 - 44 mm

01757 kit **00757**
kit cuffia cremagliera sterzo [Dx] 60 D 1.7-65 D 1.9-70 1.3-75 1.5-80 TD 1.9-85 1.6-85 1.5-90 1.6-100 1.6

oe: 7583243

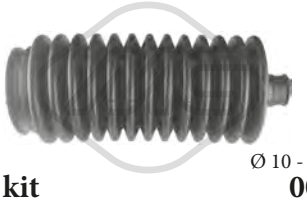

Ø 10 - 48 mm

01758 kit **00758**
kit cuffia cremagliera sterzo [Sx] 60 D 1.7-65 D 1.9-70 1.3-75 1.5-80 TD 1.9-85 1.6-85 1.5-90 1.6-100 1.6

oe:

Ø 22 mm

03883
boccola cremagliera sterzo [Assale anteriore] 60 D 1.7-65 D 1.9-70 1.3-75 1.5-80 TD 1.9-85 1.6-85 1.5-90 1.6-100 1.6

oe: 7594872

© INDUSTRIAL METALCAUCHO, S.L.U.

00413
copripedale freno e frizione 60 D 1.7-65 D 1.9-70 1.3-75 1.5-80 TD 1.9-85 1.6-85 1.5-90 1.6-100 1.6

oe: 7568442 -- 71736224

00165 Ø 45 mm Ø 68 mm
supporto marmitta 60 D 1.7-65 D 1.9-70 1.3-75 1.5-80 TD 1.9-85 1.6-85 1.5-90 1.6-100 1.6

oe: 4387294

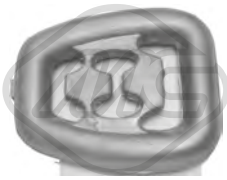

00243
supporto marmitta 60 D 1.7-65 D 1.9-70 1.3-75 1.5-80 TD 1.9-85 1.6-85 1.5-90 1.6-100 1.6

oe: 4393777

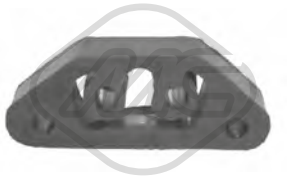

00280
supporto marmitta 60 D 1.7-65 D 1.9-70 1.3-75 1.5-80 TD 1.9-85 1.6-85 1.5-90 1.6-100 1.6

oe: 60586017 -- 60624931

00756
gommino ammortizzatori posteriori [Assale posteriore] 60 D 1.7-65 D 1.9-70 1.3-75 1.5-80 TD 1.9-85 1.6-85 1.5-90 1.6-100 1.6

oe: 4227114

© INDUSTRIAL METALCAUCHO, S.L.U.

SISTEMA DI RAFFREDDAMENTO

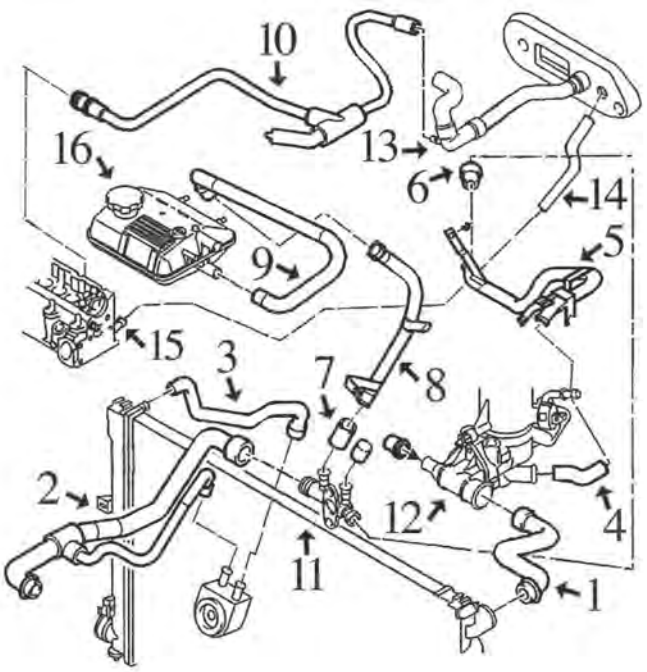

motore 1.9 D (XUD) e 1.9 TD (XUDTE) (al '99):

1	08484	manicotto superiore radiatore
2	08483	manicotto inferiore radiatore
3	08489	manicotto dal radiatore allo scambiatore
4	08183	manicotto dalla scatola termostato al tubo fino al '98
6	08312	manicotto dal tubo metallico al raccordo in plastica
9	08487	manicotto dal tubo metallico alla vaschetta
11	03503	raccordo in plastica connessione manicotti
13	08485	manicotto destro riscaldamento
14	08486	manicotto sinistro riscaldamento
16	03547	tappo vaschetta espansione 1.0 bar
	03741	vaschetta espansione

C35M476M4936M4016CAP1 FIAT SCUDO I/II - ULYSSE 02/1996 - 06/2011

SISTEMA DI RAFFREDDAMENTO

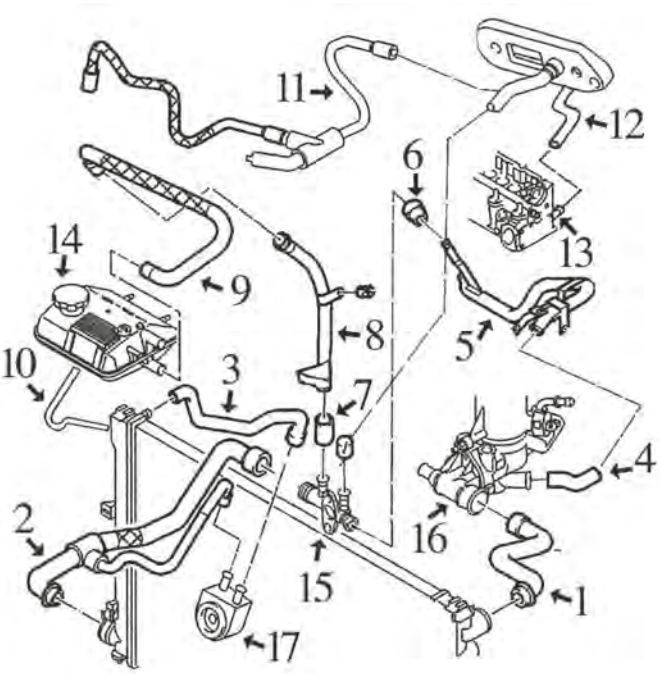

motore 1.9DW8 (dal '99):

1	08564	manicotto superiore radiatore
2	08557	manicotto inferiore radiatore
5	03129	tubo acqua metallico
6	08312	manicotto dal tubo metallico al raccordo in plastica
8	03138	tubo metallico dal raccordo in plastica alla vaschetta fino al '00
9	08561	manicotto dal tubo metallico alla vaschetta fino al '00
11	08559	manicotto dal riscaldamento alla vaschetta
12	08560	manicotto dal riscaldamento alla testata
14	03547	tappo vaschetta espansione 1.0 bar
	03741	vaschetta espansione fino al 6/'00
	03742	vaschetta espansione dal 6/'00
16	03539	flangia termostato

C35M476M4936M4016CAP2 FIAT SCUDO I/II - ULYSSE 02/1996 - 06/2011

SISTEMA DI RAFFREDDAMENTO

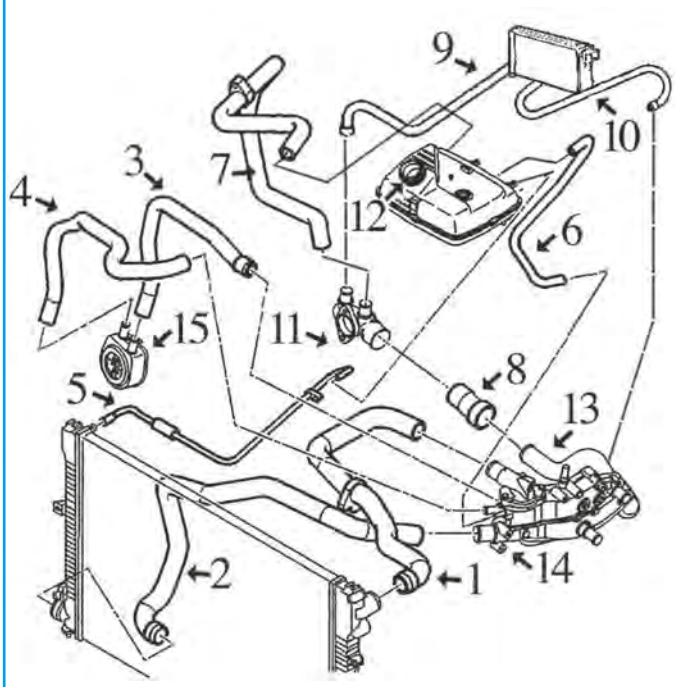

motore 2.0 JTD:

1	08598	manicotto superiore radiatore
2	08597	manicotto inferiore radiatore
4	08596	manicotto dallo scambiatore alla scatola termostato
7	08595	manicotto dal raccordo in plastica alla vaschetta
8	08587	manicotto dal tubo metallico al raccordo in plastica
9	08593	manicotto destro riscaldamento
10	08594	manicotto sinistro riscaldamento
12	03742	vaschetta espansione
13	03139	tubo metallico con O ring

C35M476M4936M4016CAP3 FIAT SCUDO I/II - ULYSSE 02/1996 - 06/2011

SFIATO OLIO MOTORE

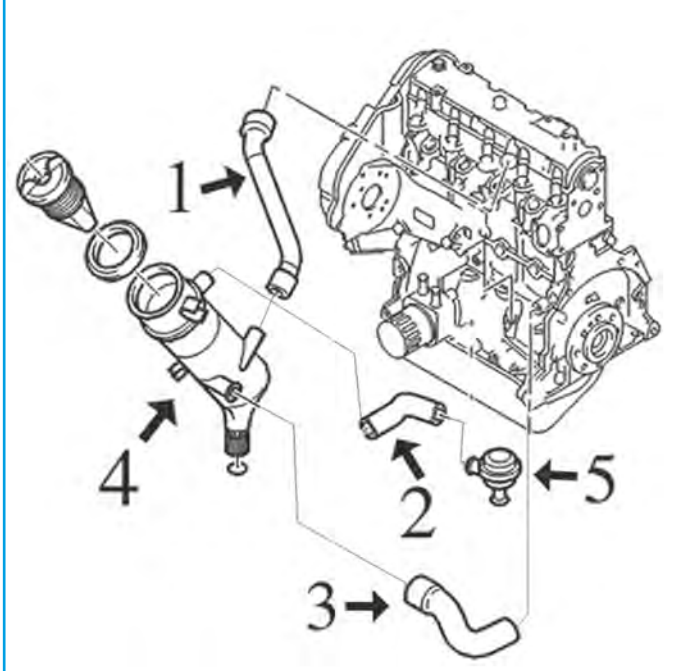

motore 1.9 Diesel-XUD9 e XUD9TE:

1	08307	manicotto dal coperchio punterie al decantatore motore XUD
3	08166	manicotto dal monoblocco al decantatore motore 1.9D- XUD9
4	03631	decantatore completo di tappo 1.9D-XUD

C35M476M4936M4016DESVP1 FIAT SCUDO I/II - ULYSSE 02/1996 - 06/2011

© INDUSTRIAL METALCAUCHO, S.L.U.

SFIATO OLIO MOTORE

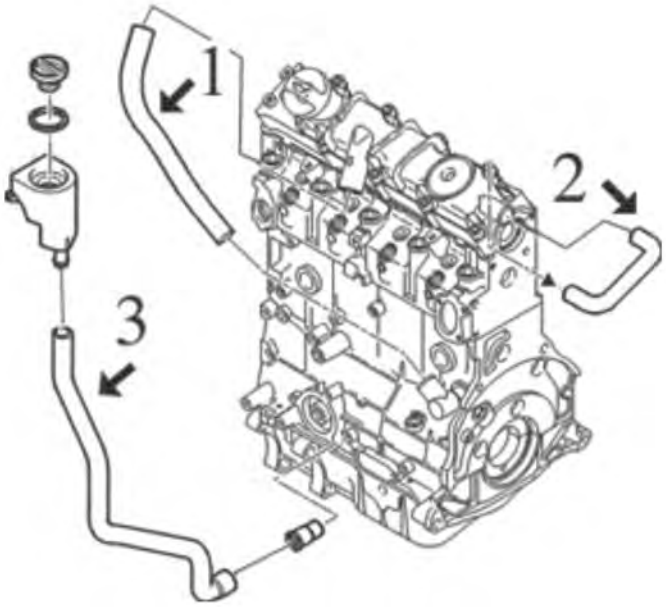

motore 1.9 Diesel DW8:

1	08474	manicotto dal coperchio punterie al collettore motore
2	08475	manicotto dal monoblocco alla testata motore

C35M476M4936M4016DESVP2 FIAT SCUDO I/II - ULYSSE 02/1996 - 06/2011

02351 Ø 41 mm Ø 47 mm
anello termostato ULYSSE 1.8-2.0-2.0 T

oe: 134030 -- 133953

02361 Ø 51 mm Ø 58 mm
anello termostato 1.9 TD-1.9 D-2.0 JTD-2.0 16V-2.2 JTD

oe: 133992 -- 133992

03057
tubo acqua

oe: 1307W2 -- 1307W2

03059 Ø 20 mm
beccuccio metallico testata

oe: 93010296

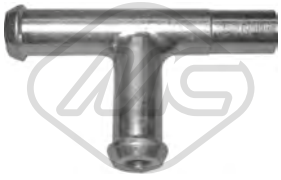

03078
beccuccio scatola termostato

oe: 1342.04 -- 1342.04

03129
tubo acqua SCUDO 1.9 D

oe: 1307.NY -- 1307.NY

03130
tubo acqua

oe: 1307AY -- 1307AY

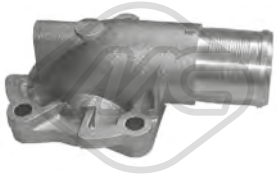

03135
flangia termostato

oe: 1336.P2 -- 1336.P2

03138
tubo acqua SCUDO 1.9 D

oe: 1307PH -- 1307PH

03139
tubo acqua SCUDO 2.0 JTD

oe: 1307YZ -- 1307YZ

03171 L: 120 mm
raccordo scatola termostato 1.9 TD-1.9 D

oe: 1336.N7

03503
flangia termostato 1.9 TD-1.9 D

oe: 1336.G4 -- 1336.G4

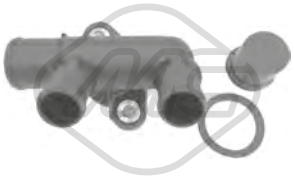

03523
flangia termostato 1.8

oe: 1339.79 -- 1339.79

03538
flangia termostato ULYSSE 1.8-2.0-2.0 T

oe: 1336.A1 -- 1336.A1

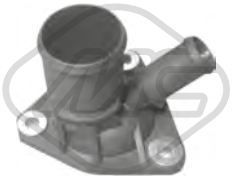

03539
flangia termostato SCUDO 1.9 D

oe: 1336.C9 -- 1336.C9

03544
raccordo connessione manicotto acqua

oe: 1336.Q3 -- 1336.P0

03546
flangia termostato

oe: 1336.G3

03547 Pressione [bar]: 1
tappo vaschetta acqua 1.6-1.8-1.9 D-1.9 TD-2.0-2.0 16V-2.0 JTD-2.0 T-2.1 TD

oe: 1306.E0 -- 1306.E0

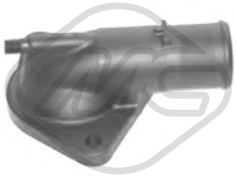

03556
flangia termostato

oe: 1336.R9

03560 Pressione [bar]: 1,4
tappo vaschetta acqua 1.9 D-2.0-2.0 JTD-2.2 JTD

oe: 9638001280

03620
flangia termostato 89 °C 2.0 16V-2.0

oe: 9630066680

03741
vaschetta espansione 1.9 TD-1.9 D-2.0-2.1 TD

oe: 1485900080

03742
vaschetta espansione 2.0 JTD-2.0 16V

oe: 1488949080

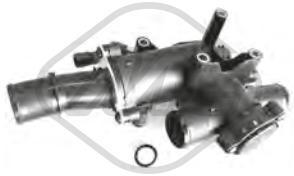

03787
scatola termostato 80 °C ULYSSE 2.0 JTD

oe: 9656182980

03790
termostato raffreddamento 89 °C ULYSSE 2.0 16V-2.0

oe: 1338A0

03859
scatola termostato 83 °C ULYSSE 3.0

oe: 8200907243 -- 8200801567

03881 Pressione [bar]: 1,4
tappo vaschetta acqua 1.9 D-2.0 JTD-2.0 16V-2.0-2.2 JTD

oe: 17117639024 -- 17117639024

© INDUSTRIAL METALCAUCHO, S.L.U.

07466
manicotto radiatore 2.0 JTD

oe: 1479943080

08183 Ø 20.7 mm
manicotto dal tubo metallico al termostato 1.9 TD-1.9 D-2.1 TD

oe: 9609885280

08312
manicotto radiatore 1.9 TD-1.9 D

oe: 1307W4 -- 1307W4

08480
manicotto dalla scatola termostato al tubo

oe: 1307HZ -- 1307HZ

08483
manicotto radiatore [inferiore] 1.9 TD

oe: 1473339080

08484
manicotto radiatore [Superiore] 1.9 TD-1.9 D

oe: 1473338080

08487
manicotto dal tubo metallico alla vaschetta [Uscita] 1.9 TD-1.9 D

oe: 1476535080

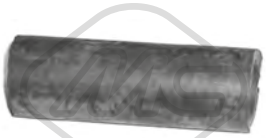

08488
manicotto dal raccordo in plastica al tubo metallico

oe: 1307AX

08489
manicotto dal radiatore allo scambiatore 2.0 JTD

oe: 9633345080

08490
manicotto dal tubo riscaldatore alla testata

oe: 1307FD -- 1307FD

08557
manicotto radiatore [inferiore] SCUDO 1.9 D

oe: 1481306080

08558
manicotto dal radiatore allo scambiatore

oe: 1307NR

08561
manicotto dal tubo metallico alla vaschetta SCUDO 1.9 D

oe: 1307PE -- 1307PE

08562
manicotto dal tubo metallico alla vaschetta SCUDO 1.9 D

oe: 1483059080

08564
manicotto radiatore [Superiore] 1.9 D-2.1 TD

oe: 1477531080

08585
manicotto scambiatore

oe: 1307NZ -- 1307N2

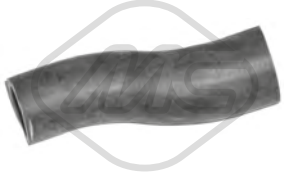

08587
manicotto dal tubo metallico al raccordo [posteriore] 2.0 JTD

oe: 9633045380

08592
manicotto dalla vaschetta al radiatore

oe: 1307SW -- 1307SW

© INDUSTRIAL METALCAUCHO, S.L.U.

08595
manicotto dalla vaschetta al raccordo in plastica [Uscita] 2.0 JTD

oe: 1486201080

08597
manicotto radiatore [inferiore] 2.0 JTD-2.0 JTD 16V

oe: 1351ZS -- 1351-ZS

08598
manicotto radiatore [Superiore] 2.0 JTD

oe: 1479942080

30232
scatola termostato 83 °C ULYSSE 2.2 JTD

oe: 1427919

97751
manicotto radiatore ULYSSE 2.0-2.0 T

oe:

08485
manicotto riscaldamento [Uscita] 1.9 TD-1.9 D-2.1 TD

oe: 1477069080

08486
manicotto riscaldamento SCUDO 1.9 D

oe: 6464.KR -- 6464.KR

08556
manicotto dal radiatore allo scambiatore

oe: 1307PG -- 1307PG

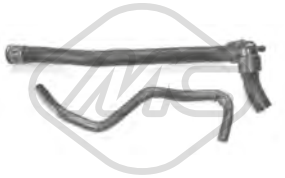

08559
kit manicotti di riscaldamento a vaschetta SCUDO 1.9 D

oe: 1482410080

08560
manicotto dal riscaldamento alla testata [entrata] SCUDO 1.6-1.9 D-1.9 TD-2.0-2.0 JTD

oe: 1476741080

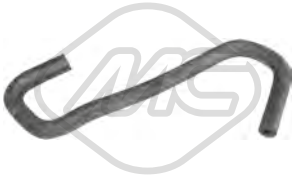

08591
manicotto dalla vaschetta alla scatola termostato

oe: 1307SV -- 1307SV

08593
manicotto riscaldamento [Dx] 2.0 JTD-2.0 16V-2.0

oe: 6464ZS -- 6464ZS

08594
manicotto riscaldamento [Sx] 1.9 TD-2.0 JTD-2.1 TD

oe: 1477991080

08596
manicotto dallo scambiatore alla scatola termostato 2.0 JTD

oe: 1307QS -- 1307QS

03642 Ø 36 mm
tappo olio motore 1.9 D-2.0 JTD-2.0 JTD 16V-2.2 JTD

oe: 9624939680

03786
tappo olio motore SCUDO 2.0 16V-2.0

oe: 0258.60 -- 0258.66

09893
manicotto ventilazione olio 2.0 JTD

oe: 1487430080

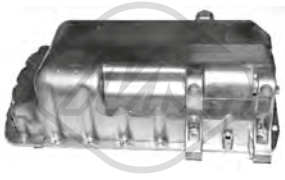

05398
coppa olio 2.0 JTD-2.0 JTD 16V

oe: 9464326480

© INDUSTRIAL METALCAUCHO, S.L.U.

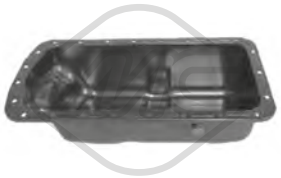

05399
coppa olio 1.9 TD

oe: 0301J9 -- 0301F3

05404
coppa olio 2.0 JTD

oe: 0301J7 -- 0301J7

05483
coppa olio 1.9 TD-1.9 D

oe: 9631816980

50291 N° raccordi: 2
sensore temperatura raffreddamento 2.0 JTD-2.0 JTD 16V-2.2 JTD

oe: 9632562080

00675 Dimensioni filettatura: 22x1.5
tappo coppa olio SCUDO 1.6

oe: 7740368 -- 7734022

00676 Dimensioni filettatura: 22x1.5
tappo coppa olio SCUDO 1.6

oe: 7740368 -- 7734022

02050 Ø 14 mm Ø 22 mm
rondella coppa olio

oe: 031327 -- 031327

02051 Ø 10 mm Ø 21 mm
rondella in rame 1.9 D-2.0 JTD-2.2 JTD

oe: 9636658280 -- 9400313409

02452 Dimensioni filettatura: 14x125
tappo coppa olio 1.8-1.9 TD-2.0-2.0 JTD-2.0 16V-2.0 JTD 16V-2.0 T-2.1 TD-2.2 JTD

oe: 0311.18 -- 0311.18

02929 Dimensioni filettatura: M10x1,25
tappo coppa olio 1.9 D-2.0 JTD-2.2 JTD

oe: 9633262380

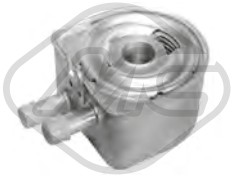

05401
scambiatore di calore 2.0 JTD-2.2 JTD

oe: 9650863380

05402
scambiatore di calore

oe: 1103N0 -- 1103N0

39065
scambiatore di calore ULYSSE 2.0 JTD

oe: 9672654380

03631
decantatore completo con tappo motore 1.9 TD-1.9 D

oe: 118095 -- 118095

00245
gommina asta livello olio SCUDO 1.6

oe: 4328493 -- 4102056

04612 L: 526 mm
asta livello olio 1.9 TD-1.9 D

oe: 117415 -- 117415

05224 L: 537 mm
asta livello olio 2.0 16V-2.0

oe: 9620996380

03637
valvola sfiato

oe: 036158 -- 036158

© INDUSTRIAL METALCAUCHO, S.L.U.

08166
manicotto sfiato 1.9 TD-1.9 D

oe: 9351024180

08167
manicotto sfiato

oe: 7553019 -- 4368408

08307 L: 186 mm
manicotto sfiato 1.9 TD-1.9 D

oe: 9611131880

08474
manicotto sfiato 1.9 D

oe: 1180G4 -- 1180G4

08475
manicotto sfiato SCUDO 1.9 D

oe: 1180G5 -- 1180G5

08491
manicotto sfiato 1.9 TD-2.1 TD

oe: 9605792180 -- 9625547280

08539
manicotto sfiato 2.0 JTD

oe: 1479938080

Tipo эfunzionamento: elettrico
93032 N° raccordi: 5
valvola EGR con guarnizione 2.0 16V-2.0

oe: 9628355780

Tipo эfunzionamento: elettrico
93052 N° raccordi: 5
valvola EGR con guarnizione ULYSSE 2.2 JTD

oe: 9656911780

Tipo эfunzionamento: elettrico
93053 N° raccordi: 5
valvola EGR con guarnizioni ULYSSE 2.0 JTD

oe: 9656612380 -- 71793027

00016 Ø 3 mm Ø 7 mm L: 25 mm
tappo ritorno iniettori 1.9 TD-1.9 D-2.1 TD

oe: 9350058480

03651
coperchio filtro gasolio con anello e clip di chiusura SCUDO 1.9 D

oe: 1904.27 -- 1904.27

03835 Ø 94 mm
filtro gasolio completo 2.0 JTD-2.0 JTD 16V

oe: 96387755 -- 9628585280

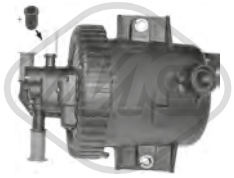

03836 Ø 13,9 mm Ø 78,4 mm L: 65,5 mm
filtro gasolio completo ULYSSE 2.0 JTD-2.2 JTD

oe: 1901.65

03876 Ø 155 mm
tappo filtro carburante con guarnizione 1.6-1.8-1.9 D-1.9 TD-2.0 JTD-2.0 JTD 16V-2.0-2.0 16V-2.0 T-2.1 TD

oe: 9636218980 -- 9633033080

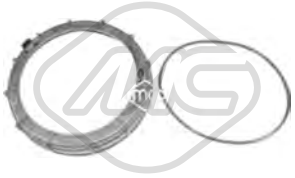

03877 Ø 170 mm
tappo filtro carburante con guarnizione 1.6-1.8-1.9 TD-1.9 D-2.0-2.0 JTD-2.0 JTD 16V-2.0 16V-2.0 T-2.1 TD-2.2 JTD-3.0

oe: 9681357280 -- 9633283880

03884
filtro gasolio SCUDO 1.9 D

oe: 1911.44 -- 1911.44

92043 Ø 8 mm Ø 10 mm
tubo carburante SCUDO 1.9 D

oe: 1579Q4 -- 1579Q4

© INDUSTRIAL METALCAUCHO, S.L.U.

92044 Ø 6 mm Ø 8 mm
tubo alimentazione carburante SCUDO 1.9 D

oe: 1573XQ -- 1573XQ

SISTEMA DI ALIMENTAZIONE ARIA e TURBO

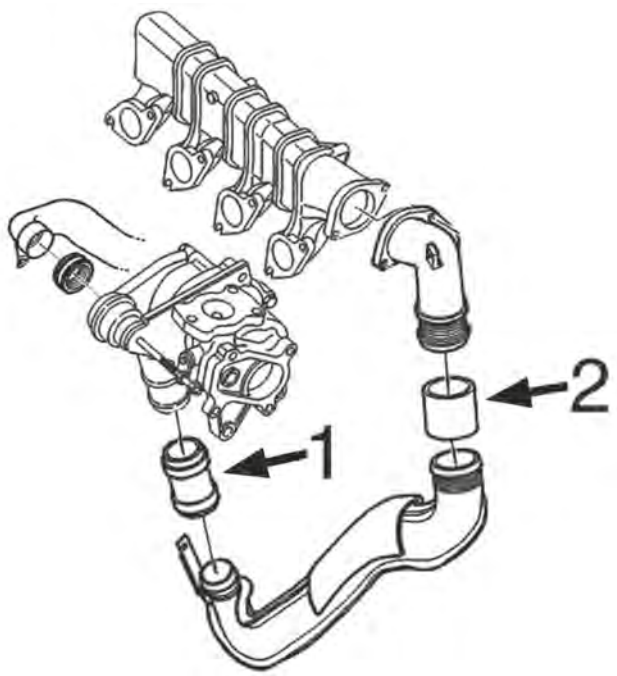

motore 2.0JTD

1	09230	manicotto aria
2	09235	manicotto aria dal '04/2004-
	09238	manicotto aria fino al '04/2004

C35M476M4936M4016TURBOP1 FIAT SCUDO I/II - ULYSSE 02/1996 - 06/2011

09230 Ø 40 mm L: 66 mm
manicotto aria 2.0 JTD-2.0 JTD 16V

oe: 0382.GA -- 0382.GA

09235 Ø 55 mm L: 67 mm
manicotto aria 2.0 JTD

oe: 0382.FZ -- 0382.FZ

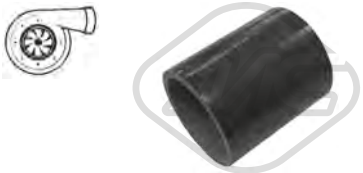

09238 Ø 55 mm L: 67 mm
manicotto aria 2.0 JTD

oe: 0382P1 -- 0382P1

09839
manicotto turbo 2.0 JTD

oe: 1482841080

09900
manicotto turbo ULYSSE 2.0 JTD

oe: 1498556080

09911
manicotto turbo 1.9 TD-2.1 TD

oe: 1477529080

© INDUSTRIAL METALCAUCHO, S.L.U.

09925
manicotto turbo [Intercooler Uscita Superiore] ULYSSE 2.0 JTD

oe: 1498557080

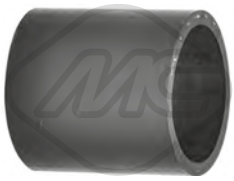

09955
manicotto turbo 2.0 JTD

oe: 1482828080

92171
tubo lubrificazione turbo 2.0 JTD-2.0 JTD 16V-2.2 JTD

oe: 9633454680

SOSPENSIONE ANTERIORE e SUPPORTI MOTORE

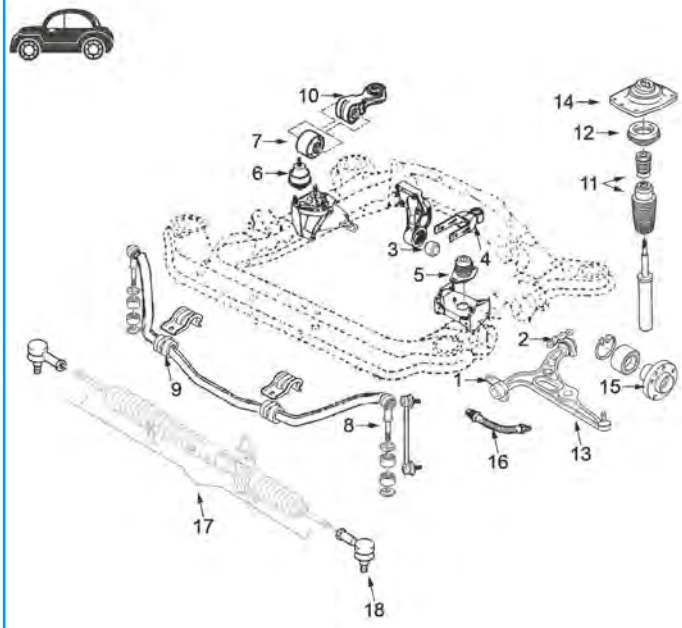

motore benzina 1.6 (FIAT 1580 SPi) - 1.8 (PSA-XU7) - 2.0 (PSA-EW10) e motore diesel 1.9 D (XUD e DW8) - 2.0 HDi (DW10):

1	02981	silentblock braccio sospensione anteriore
2	02982	silentblock posteriore braccio anteriore sinistro
3	02869	silentblock supporto motore posteriore 1.6-1.8
	02966	silentblock supporto motore posteriore 2.0-2.0 HDi
	02980	silentblock supporto motore posteriore 1.9 Diesel-XUD, 1.9Diesel-DW8
4	04744	tirante posteriore motore completo
5	02794	supporto motore sinistro 1.9 Diesel XUD e DW8 e benzina cambio manuale
	02943	supporto motore sinistro 2.0HDi e benzina cambio automatico
6	02924	supporto motore destro 1.6-1.8 e 1.9 Diesel-XUD
	02942	supporto motore destro 2.0 e 1.9 Diesel-DW8
	02944	supporto motore destro 2.0 HDi
7	02869	silentblock supporto bielletta antivibrante
8	02948	bielletta barra stabilizzatrice fino al '02
9	02945	boccola supporto barra stabilizzatrice
10	04005	bielletta antivibrante 1.9DW8 e 2.0 HDi dal 6/'01
	04486	bielletta antivibrante 2.0 (EW10)
	04744	bielletta antivibrante 1.8 (XU7) e 1.9D-TD-DW8 e 2.0 HDi fino al 6/'01
12	04206	cuscinetto supporto ammortizzatore
13	52005	braccio sospensione anteriore destro Ø 17mm
	52006	braccio sospensione anteriore sinistro Ø 17mm
	52021	braccio sospensione anteriore destro Ø 19mm
	52031	braccio sospensione anteriore sinistro Ø 19mm
	52093	braccio sospensione anteriore destro
	52104	braccio sospensione anteriore sinistro
14	02947	supporto ammortizzatore sinistro, guida assistitasupporto ammortizzatore destro, guida manuale
15	90038	mozzo ruota anteriore
16	96032	tubo freno anteriore (515 mm)
17	53114	tirante assiale ambo i lati
18	53038	testina barra accoppiamento ambo i lati

C35M476M4936M4016SOPDP1 FIAT SCUDO I/II - ULYSSE 02/1996 - 06/2011

00877 Ø 12 mm Ø 30 mm
silentblock tirante motore [Sx]

oe: 1809.04 -- 1809.04

02794
supporto motore [Sx] 1.6-1.9 D-2.0 16V-2.0

oe: 184436 -- 182710

02869 Ø 10 mm Ø 70 mm L: 40| 53 mm
silentblock supporto motore [posteriore] 1.6-1.8-1.9 D-1.9 TD-2.0 JTD-2.0-2.0 16V-2.0 JTD 16V-2.0 T-2.1 TD

oe: 9606121080 -- 9616121080

© INDUSTRIAL METALCAUCHO, S.L.U.

02924
supporto motore [Dx] ULYSSE 1.8-1.9 TD-2.0-2.0 16V-2.0 T

oe: 1827.26 -- 1827.26

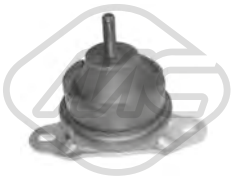

02942 Ø 93 mm
supporto motore [Dx] 1.9 D-2.0 16V-2.0

oe: 1844.C0 -- 1844.91

02943
supporto motore [Sx] 1.9 TD-2.0-2.0 JTD-2.0 16V-2.0 JTD 16V-2.0 T-2.1 TD-2.2 JTD

oe: 9618184180

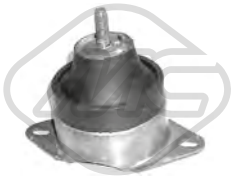

02944
supporto motore [Dx] 2.0 JTD 16V

oe: 1827.36 -- 1827.36

02966 Ø 10 mm Ø 70 mm
silentblock supporto motore [posteriore] 1.8-1.9 D-1.9 TD-2.0-2.0 JTD-2.0 JTD 16V-2.0 16V-2.0 T-2.1 TD-2.2 JTD

oe: 1809.30

02980 Ø 10 mm Ø 70 mm
silentblock supporto motore [posteriore anteriore] 1.6-1.8-1.9 TD-1.9 D-2.0-2.0 JTD-2.0 16V-2.0 T-2.0 JTD 16V-2.1 TD-2.2 JTD-3.0

oe: 9613305380

04005 Ø 10.15 mm L: 112 mm
supporto motore [Dx] 1.9 D-2.0 JTD-2.0 JTD 16V-2.2 JTD

oe: 9631575180 -- 9641884980

04064 Ø 10 mm Ø 65 mm
silentblock supporto motore [posteriore] 1.6-1.8-1.9 TD-1.9 D-2.0 JTD-2.1 TD

oe: 180916 -- 180921

04486
supporto motore [Dx] 2.0 16V-2.0

oe: 9401806349

04744
supporto motore [posteriore] ULYSSE 2.0-2.0 JTD-2.2 JTD-3.0

oe: 180636 -- 1806.17

05226 L: 110 mm
tirante motore [Dx] 2.0 16V-2.0

oe: 9401806349

57436
supporto motore [Dx] 1.9 D-2.0 16V-2.0

oe: 9635939880

57437
supporto motore [Dx] 2.0 JTD-2.0 JTD 16V-2.2 JTD

oe: 9635939980

02078 Ø 12 mm Ø 38 mm
silentblock braccio sospensione [Assale anteriore bilaterale] 1.6-1.8-1.9 TD-1.9 D-2.0-2.0 16V-2.0 JTD-2.0 T-2.1 TD

oe: 1313056080 -- 1300720080

02945 Ø 24 mm
boccola barra stabilizzatrice [Assale anteriore bilaterale] 1.6-1.8-1.9 D-1.9 TD-2.0 JTD-2.0-2.0 16V-2.0 T-2.1 TD

oe: 1305782080

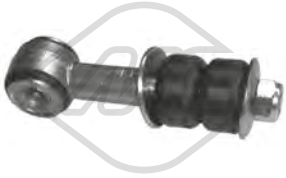

02948 Ø 12 mm L: 120 mm
bielletta barra stabilizzatrice [Assale anteriore] 1.6-1.8-1.9 TD-1.9 D-2.0-2.0 16V-2.0 JTD-2.0 JTD 16V-2.0 T-2.1 TD

oe: 1317425080

02949 Ø 12 mm Ø 46.1 mm
silentblock braccio sospensione [anteriore] 1.6-1.8-1.9 D-1.9 TD-2.0-2.0 JTD-2.0 16V-2.0 T-2.1 TD-3.0

oe: 1479759080

02981 Ø 23 mm Ø 59 mm
silentblock braccio sospensione [Assale anteriore inferiore] 1.6-1.8-1.9 TD-1.9 D-2.0-2.0 16V-2.0 JTD-2.0 T-2.1 TD

oe: 1313084080 -- 1312317080

© INDUSTRIAL METALCAUCHO, S.L.U.

FIAT SCUDO I/II - ULYSSE 02/1996 - 06/2011

02982 Ø 22.5 mm Ø 62 mm
silentblock braccio sospensione [Assale anteriore inferiore] 1.6-1.8-1.9 D-1.9 TD-2.0-2.0 JTD-2.0 16V-2.0 T-2.1 TD-2.2 JTD

oe: 1305551080

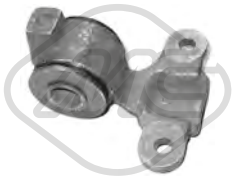

02983 Ø 22.5 mm Ø 62 mm
silentblock braccio sospensione [Assale anteriore inferiore] 1.6-1.8-1.9 TD-1.9 D-2.0-2.0 16V-2.0 JTD-2.0 T-2.1 TD

oe: 1305552080

05055 L: 265 mm
bielletta barra stabilizzatrice [Assale anteriore] 2.0 JTD-2.0-2.2 JTD-3.0

oe: 13312090080 -- 5087.51

05607 Ø 10 mm Ø 28.2 mm
silentblock braccio sospensione [Assale anteriore] SCUDO 1.6

oe: 7674701

52005 Ø 17 mm
braccio sospensione [Assale anteriore Dx] 1.6-1.8-1.9 TD-1.9 D-2.0-2.0 16V-2.0 JTD-2.0 JTD 16V-2.0 T-2.1 TD

oe: 1317390080 -- 71737048

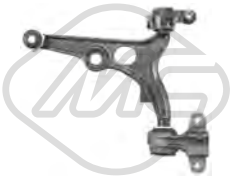

52006 Ø 17 mm
braccio sospensione [Assale anteriore Sx] 1.6-1.8-1.9 TD-1.9 D-2.0-2.0 16V-2.0 JTD-2.0 JTD 16V-2.0 T-2.1 TD

oe: 1313083080 -- 1316735080

52021 Ø 19 mm
braccio sospensione [Assale anteriore Dx] ULYSSE 3.0

oe: 1497407080 -- 1401239480

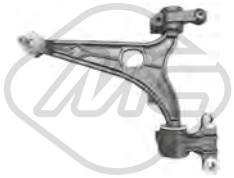

52031 Ø 19 mm
braccio sospensione [Assale anteriore Sx] ULYSSE 3.0

oe: 1497408080 -- 1401239580

52093
braccio sospensione [Assale anteriore Dx] ULYSSE 2.0-2.0 JTD-2.2 JTD

oe: 1346385080 -- 93501488

52104
braccio sospensione [Assale anteriore Sx] ULYSSE 2.0-2.0 JTD-2.2 JTD

oe: 1346384080 -- 93501487

57566 Ø 22,9 mm
silentblock braccio sospensione [Assale anteriore] ULYSSE 2.0-2.0 JTD-2.2 JTD-3.0

oe: 1346384080

02946
supporto ammortizzatore [Assale anteriore Dx] 1.6-1.8-1.9 D-1.9 TD-2.0-2.0 JTD-2.0 16V-2.0 T-2.0 JTD 16V-2.1 TD-2.2 JTD-3.0

oe: 5038.17 -- 5038.70

02947
supporto ammortizzatore [Assale anteriore Sx] 1.6-1.8-1.9 D-1.9 TD-2.0-2.0 JTD-2.0 16V-2.0 T-2.0 JTD 16V-2.1 TD-2.2 JTD-3.0

oe: 5038.68 -- 5038.16

04205
supporto ammortizzatore [Assale anteriore] SCUDO 1.6

oe: 5968311 -- 05968311

04206 Ø 78 mm Ø 128 mm
cuscinetto supporto ammortizzatore [Assale anteriore] 1.6-1.8-1.9 TD-1.9 D-2.0-2.0 JTD-2.0 16V-2.0 T-2.0 JTD 16V-2.1 TD-2.2 JTD-3.0

oe: 7601502 -- 60806398

06217
cuffia tampone ammortizzatore [Assale anteriore] ULYSSE 1.8-1.9 TD-2.0-2.0 JTD-2.0 16V-2.0 JTD 16V-2.0 T-2.2 JTD-3.0

oe: 1499623080 -- 1401353280

06294
kit cuffia e tampone poliuretano ammortizzatore [Assale anteriore] 1.6-1.8-1.9 TD-1.9 D-2.0-2.0 JTD-2.0 JTD 16V-2.0 16V-2.0 T-2.1 TD-2.2 JTD-3.0

oe: 1311716080 -- 1307021080

05455
Lunghezza filettatura [mm]: 18
Filetto esterno [mm]: M 12 x 1,25
colonnetta ruota [anteriore e posteriore]

oe: 1608734480 -- 9634648980

© INDUSTRIAL METALCAUCHO, S.L.U.

Lunghezza filettatura [mm]: 25
Filetto esterno [mm]: M14x1,5

05458
colonnetta ruota 1.6-1.8-1.9 TD-1.9 D-2.0-2.0 JTD-2.0 16V-2.0 T-2.0 JTD 16V-2.1 TD-2.2 JTD-3.0

oe: 1476244080

Ø 122 mm
N° denti: 27
H: 69 mm

90038
mozzo ruota [Assale anteriore] 1.6-1.8-1.9 D-1.9 TD-2.0-2.0 JTD-2.0 16V-2.0 T-2.1 TD-2.2 JTD

oe: 1311508080

Ø 44 mm Ø 82,5 mm

74042
cuscinetto ruota [Assale anteriore] 1.6-1.8-1.9 TD-1.9 D-2.0-2.0 16V-2.0 JTD-2.0 JTD 16V-2.0 T-2.1 TD

oe: 9567217680 -- 71714473

L: 515 mm

96032
tubo freno [Assale anteriore bilaterale] 1.6-1.8-1.9 TD-1.9 D-2.0-2.0 16V-2.0 JTD-2.0 JTD 16V-2.0 T-2.1 TD

oe: 4806.82 -- 4806.82

L: 275 mm

96167
tubo freno [Assale posteriore] 1.6-1.8-1.9 D-1.9 TD-2.0-2.0 JTD-2.0 16V-2.0 T-2.0 JTD 16V-2.1 TD-2.2 JTD-3.0

oe: 480667 -- 480667

L: 312 mm

96180
tubo freno [Assale anteriore bilaterale] ULYSSE 1.8-1.9 TD-2.0-2.0 16V-2.0 JTD-2.0 JTD 16V-2.0 T-2.1 TD

oe: 480681 -- 480668

Ø 24 - 80 mm

01155 kit **00155**
kit cuffia trasmissione [lato ruota Assale anteriore bilaterale] 1.6-1.8-1.9 D-2.0-2.0 16V

oe: 46308701 -- 46308556

Ø 34 - 76 mm

01213 kit **00213**
kit cuffia trasmissione [sul lato del cambio Assale anteriore bilaterale]

oe: 3287.81 -- 3287.81

Ø 27 - 94 mm

01217 kit **00217**
kit cuffia trasmissione [lato ruota] 1.9 TD-1.9 D-2.0 T-2.1 TD

oe:

Ø 35 - 87 mm

01222 kit **00222**
kit cuffia trasmissione [lato ruota Assale anteriore bilaterale]

oe: 9620962880 -- 9567468688

Ø 25 - 70 mm

01223 kit **00223**
kit cuffia trasmissione [sul lato del cambio Assale anteriore bilaterale] ULYSSE 2.0

oe: 9403293338

Ø 29 - 77 mm

01226 kit **00226**
kit cuffia trasmissione [sul lato del cambio Assale anteriore bilaterale] ULYSSE 2.0 JTD-2.2 JTD

oe: 3287C3 -- 3287C1

Ø 26 - 87 mm

01297 kit **00297**
kit cuffia trasmissione [lato ruota Assale anteriore bilaterale] ULYSSE 2.0-2.0 JTD

oe: 6Q0498203A -- 2303398NK01

Ø 22 - 75 mm

01362 kit **00362**
kit cuffia trasmissione [sul lato del cambio Assale anteriore bilaterale]

oe: 95590794 -- 95590794

Ø 38 - 85 mm

01467 kit **00467**
kit cuffia trasmissione [sul lato del cambio Assale anteriore bilaterale] 1.9 TD-2.0 JTD-2.0 JTD 16V-2.0 T-2.1 TD-2.2 JTD

oe: 328780

Ø 29 - 97 mm

01499 kit **00499**
kit cuffia trasmissione [lato ruota Assale anteriore bilaterale] 1.9 TD-2.0 JTD-2.0 JTD 16V-2.0 T-2.1 TD-2.2 JTD

oe: 9621270480 -- 329306

Ø 27 - 90 mm

01520 kit **00520**
kit cuffia trasmissione [lato ruota Assale anteriore bilaterale]

oe: 7701035317 -- 4403284

© INDUSTRIAL METALCAUCHO, S.L.U.

Ø 23 - 80 mm

01996 kit **00996**

kit cuffia trasmissione [Assale post. bilaterale lato ruota Assale anteriore bilaterale] eje delantero, ambos lados 1.6-1.8-1.9 D-2.0-2.0 16V

oe: 46307575 -- 46307067

Ø 28 - 75 mm

11036 kit **10036**

kit cuffia trasmissione [sul lato del cambio Assale anteriore bilaterale] 1.9 TD-1.9 D-2.0 JTD-2.0-2.0 16V-2.0 JTD 16V-2.0 T-2.1 TD-2.2 JTD

oe: 9564479480 -- 9403287908

Ø 30 - 100 mm

11071 kit **10071**

kit cuffia trasmissione [sul lato del cambio lato ruota Assale anteriore bilaterale] ULYSSE 2.0 JTD-2.2 JTD

oe: 9403293030 -- 9403287030

Ø 20 - 68 mm

11103 kit **10103**

kit cuffia trasmissione [lato ruota Assale anteriore bilaterale] SCUDO 1.6

oe: 7509702

Ø 10 - 42 mm

01258 kit **00258**

kit cuffia cremagliera sterzo [Assale anteriore Sx] SCUDO 1.6

oe: 7583242 -- 4371155

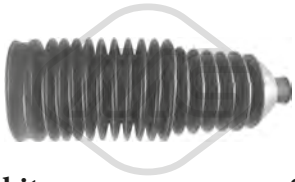

-

01370 kit **00370**

kit cuffia cremagliera sterzo 1.6-1.8-1.9 D-1.9 TD-2.0 JTD-2.0-2.0 16V-2.0 JTD 16V-2.0 T-2.1 TD

oe: 2104602300 -- 406641

Ø 12 - 61 mm

01930 kit **00930**

kit cuffia cremagliera sterzo [Assale anteriore bilaterale] SCUDO 1.6-1.9 D-1.9 TD-2.0 16V-2.0 JTD-2.0-2.0 JTD 16V

oe: 77362287

Ø 14 - 63 mm

11016 kit **10016**

kit cuffia cremagliera sterzo [Assale anteriore bilaterale] ULYSSE 2.0 16V-2.0-2.0 JTD-2.2 JTD-3.0

oe: 77364276

02926 Ø 152 mm - 6 N° alette

puleggia smorzatore con antivibrante 1.9 TD-1.9 D

oe: 9608938980

02927 Ø 153 mm - 6 N° alette

puleggia smorzatore con antivibrante SCUDO 1.9 D

oe: 9624596880 -- 9637218980

02928 Ø 153 mm - 6 N° alette

puleggia smorzatore senza antivibrante 1.9 D-2.0 JTD-2.0 JTD 16V-2.2 JTD

oe: 0515V0 -- 0515V6

02931

cuscinetto tendicinghia 1.9 TD-1.9 D-2.1 TD

oe: 5751.44 -- 5751.81

04443 Ø 149 mm - 6 N° alette

puleggia smorzatore con antivibrante

oe: 0515.S6 -- 0515.N3

04477 Ø 152 mm - 6 N° alette

puleggia smorzatore con antivibrante 2.0 JTD-2.2 JTD

oe: 0515.S4 -- 0515.S4

04481 Ø 127 mm - 6 N° alette

puleggia smorzatore con antivibrante ULYSSE 2.0 16V

oe: 9624345280

04485 Ø 127 mm - 6 N° alette

puleggia smorzatore con antivibrante ULYSSE 1.8

oe: 9617691980

04562 Ø 149 mm - 6 N° alette

puleggia smorzatore con antivibrante 2.0

oe: 9641741980

04738 Ø 157 mm - 6 N° alette

puleggia smorzatore con antivibrante ULYSSE 2.0 JTD

oe: 0515.Q8 -- 0515.T6

© INDUSTRIAL METALCAUCHO, S.L.U.

FIAT SCUDO I/II - ULYSSE 02/1996 - 06/2011

05842 Ø 158 mm - 6 N° alette
puleggia smorzatore con antivibrante ULYSSE 2.2 JTD

oe: 9683886680

05942 Ø 152 mm - 6 N° alette
puleggia smorzatore con antivibrante ULYSSE 2.0 JTD

oe: 30725177 -- 1520590

06000 Ø 163 mm - 6 N° alette
puleggia smorzatore con antivibrante 1.9 D-2.0 JTD-2.0 JTD 16V-2.2 JTD

oe: 0515V0 -- 0515V6

06230 Ø 144 mm - 6 N° alette
puleggia smorzatore con antivibrante ULYSSE 3.0

oe: 9635003180 -- 9655725980

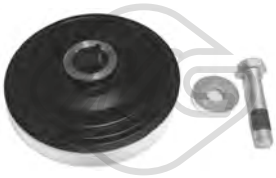

12926 Ø 152 mm - 6 N° alette
kit albero motore senza antivibrante 1.9 TD-1.9 D

oe: 9608938980

12927 Ø 153 mm - 6 N° alette
kit albero motore con antivibrante SCUDO 1.9 D

oe: 9624596880 -- 9637218980

14477 Ø 152 mm - 6 N° alette
kit albero motore con antivibrante 2.0 JTD-2.2 JTD

oe: 0515.S4 -- 0515.S4

14481 Ø 127 mm - 6 N° alette
kit albero motore con antivibrante ULYSSE 2.0 16V

oe: 9624345280

14485 Ø 127 mm - 6 N° alette
kit albero motore con antivibrante ULYSSE 1.8

oe: 9617691980

16000 Ø 163 mm - 6 N° alette
kit albero motore con antivibrante 1.9 D-2.0 JTD-2.0 JTD 16V-2.2 JTD

oe: 0515V0 -- 0515V6

04609 Ø 85 mm
cuscinetto tendicinghia 1.9 TD-1.9 D-2.1 TD

oe: 5751.38 -- 5751.38

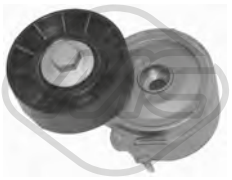

04807 Ø 70 mm
cuscinetto tendicinghia 2.0 JTD-2.0 JTD 16V-2.2 JTD

oe: 9653522380 -- 9636355180

04826 Ø 60 mm
cuscinetto tendicinghia con a/c 1.9 TD-1.9 D-2.0 JTD-2.1 TD

oe: 9623001280

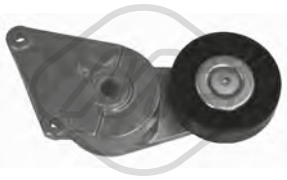

04895 Ø 90 mm
cuscinetto tendicinghia con a/c ULYSSE 1.8-2.0-2.0 16V-2.0 JTD-2.0 T

oe: 9609016880 -- 9626365280

04916 Ø 17 mm Ø 54.5 mm - 6 N° alette
puleggia alternatore 2.0 JTD

oe: 9949627

04928 Ø 59,8 mm
cuscinetto tendicinghia senza a/c SCUDO 1.9 D

oe: 9637024080

04929 Ø 17 mm Ø 90 mm
cuscinetto tendicinghia ULYSSE 1.8-2.0

oe: 9608989980

04995 Ø 70 mm
cuscinetto tendicinghia 1.9 TD-1.9 D-2.0 JTD-2.0 JTD 16V-2.1 TD

oe: 9618888580

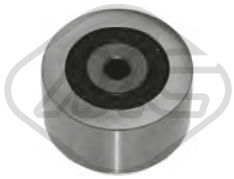

04996 Ø 50 mm
cuscinetto tendicinghia senza a/c 2.0 JTD

oe: 9633315280

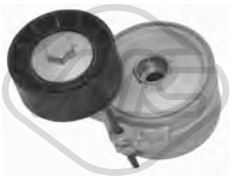

05043 Ø 60 mm
cuscinetto tendicinghia SCUDO 1.9 D

oe: 9636782780 -- 9653522780

05486 Ø 10 mm Ø 37 mm
cuscinetto tendicinghia senza a/c SCUDO 1.9 D

oe: 9631962880

05487 Ø 50 mm
cuscinetto tendicinghia senza a/c 2.0 JTD-2.0 JTD 16V

oe: 1613837780 -- 9633315180

05488 Ø 8 mm Ø 60 mm
cuscinetto tendicinghia SCUDO 1.9 D

oe: 9642006780 -- 9628990280

05489 Ø 65 mm
cuscinetto tendicinghia 2.0 16V-2.0

oe: 9636207480

05490 Ø 17 mm Ø 78 mm
cuscinetto tendicinghia 2.0 16V-2.0

oe: 9636640580

06009 Ø 17 mm Ø 54,3 mm - 6 N° alette
puleggia alternatore ULYSSE 2.0 JTD-2.2 JTD

oe: 5705AS -- 5702E3

06016 Ø 17 mm Ø 54 mm - 6 N° alette
puleggia alternatore ULYSSE 2.0 JTD-2.2 JTD

oe:

06152 Ø 17 mm Ø 54 mm - 6 N° alette
puleggia alternatore

oe:

57157 Ø 10,0 mm Ø 60,0 mm
cuscinetto tendicinghia ULYSSE 2.0 JTD-2.2 JTD

oe: 9400830509

57473 Ø 65,00 mm
cuscinetto tendicinghia ULYSSE 2.2 JTD

oe: 9653197280

03698
kit coperchio cinghia distribuzione SCUDO 1.9 TD

oe: 7703294 -- 7630464

03700
kit coperchio cinghia distribuzione SCUDO 1.9 D

oe: 0320.N4 -- 0320.N3

05329
pignone smorzatore SCUDO 1.9 D

oe: 0513.74 -- 0513.74

05330 Ø 70 mm
N° denti: 21
pignone distribuzione SCUDO 2.0 JTD-2.0 JTD 16V

oe: 0513.A9 -- 0513.A9

07118
kit catena distribuzione 2.0 JTD 16V-2.0 JTD-2.2 JTD

oe: 9636791280 -- 9400849239

53038 L: 75 mm
testina barra accoppiamento [Assale anteriore bilaterale] 1.6-1.8-1.9 TD-1.9 D-2.0-2.0 16V-2.0 JTD-2.0 JTD 16V-2.0 T-2.1 TD

oe: 9404059080 -- 1306003080

© INDUSTRIAL METALCAUCHO, S.L.U.

53114 L: 309 mm
tirante assiale [Assale anteriore bilaterale] 1.6-1.8-1.9 TD-1.9 D-2.0-2.0 16V-2.0 JTD-2.0 JTD 16V-2.0 T-2.1 TD

oe: 9566950880

04011
boccola rinvio asta cambio SCUDO 1.6

oe: 4259848

04159 L. min: 75 mm L. máx: 105 mm
bielletta comando cambio SCUDO 1.6-1.9 D-1.9 TD-2.0 16V-2.0-2.0 JTD

oe: 2452.92 -- 245271

04564
kit paraoli differenziale 1.6-1.8-1.9 D-1.9 TD-2.0-2.0 16V

oe: 312144 -- 312146

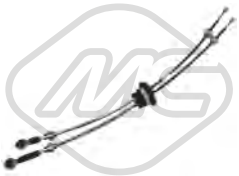

80748 L: 976/717+1005/735 mm
cavo cambio 2.0 JTD-2.0 JTD 16V

oe: 1496246080

02772
copripedale acceleratore

oe: 160407 -- 160407

04043
kit boccole forcella frizione

oe: 2175.21 -- 2175.20

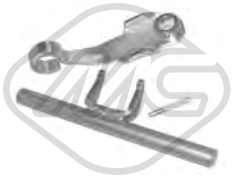

04052
forcella frizione completa con boccole 1.9 D

oe: 211525

04066
forcella frizione motore SCUDO 1.9 D

oe: 2117.58 -- 2117.58

04601
forcella frizione 1.9 D-2.0 16V-2.0-2.0 JTD-2.0 JTD 16V

oe: 9631584687 -- 9631584688

04605 Ø 23 mm
guida cambio 1.6-1.8-1.9 D-2.0-2.0 16V

oe: 9618819780 -- 9629860480

04620 Ø 32 mm Ø 50 mm
kit paraoli differenziale-trasmissione

oe: 312144 -- 312165

05339
guida cambio 1.9 TD-2.0 JTD-2.0 JTD 16V-2.0-2.2 JTD

oe: 9402105509

05935 Ø 23,81 mm
cilindretto frizione 2.0 JTD-2.0 JTD 16V-2.2 JTD

oe: 9639573480 -- 9631876680

05936
pompa frizione 2.0 16V-2.0 JTD-2.0-2.0 JTD 16V-2.2 JTD

oe: 1487399080

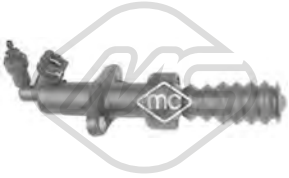

06128
cilindretto frizione ULYSSE 2.0-2.2 JTD

oe: 9682650080 -- 9641622380

06183
copripedale freno ULYSSE 2.0-2.0 JTD-2.2 JTD-3.0

oe: 9640228180

80019 L: 1095/750 mm
cavo frizione automatico 1.9 TD-1.9 D-2.0 16V-2.0 JTD-2.0 T-2.1 TD

oe: 2150.P6 -- 1476128080

© INDUSTRIAL METALCAUCHO, S.L.U.

80028 L: 1003/643 mm
cavo frizione automatico 2.0 JTD-2.0 JTD 16V

oe: 2150.AN -- 1487725080

80042 L: 973/632 mm
cavo frizione automatico 1.9 TD-1.9 D-2.0 16V-2.0

oe: 2150.AC -- 1487268080

80053 L: 1095/750 mm
cavo frizione manuale 1.9 TD-2.0 16V-2.0 JTD-2.0 T-2.1 TD

oe: 1476128080

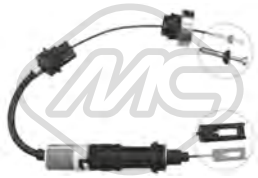

80097 L: 738/317 mm
cavo frizione automatico 1.6-1.8-1.9 TD-1.9 D-2.0-2.0 16V-2.0 JTD-2.0 JTD 16V

oe: 1479128080 -- 1476637080

80159 L: 863/500 mm
cavo frizione automatico 1.9 TD-1.9 D-2.0-2.0 JTD-2.0 JTD 16V-2.0 T

oe: 2150.T1 -- 1480346080

80331 L: 762/332 mm
cavo frizione manuale 1.6-1.8-1.9 TD-1.9 D-2.0-2.0 16V-2.0 JTD-2.0 JTD 16V

oe: 1476637080

80344 L: 854/489 mm
cavo frizione manuale 1.9 TD-2.0 JTD-2.0 JTD 16V-2.0 T

oe: 1480346080 -- 1476638080

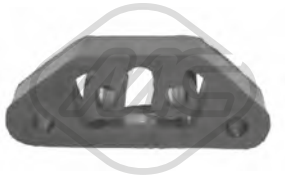

00280
supporto marmitta SCUDO 1.6

oe: 60586017 -- 60624931

02748
supporto marmitta [anteriore] ULYSSE 2.0 JTD

oe: 1400303280

02753
supporto marmitta 1.6-1.8-1.9 TD-1.9 D-2.0-2.0 16V-2.0 JTD-2.0 T-2.1 TD

oe: 1755.69 -- 1755.63

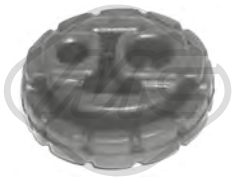

02754
supporto marmitta 1.8-1.9 TD-2.0 JTD-2.0-2.0 16V-2.0 T

oe: 1755.62 -- 1755.62

02938
kit montaggio collettore marmitta SCUDO 1.9 D

oe: 179712 -- 179712

02940
kit montaggio collettore marmitta SCUDO 1.6-1.9 D

oe: 179880 -- 179875

02950
kit montaggio collettore marmitta

oe: 179721 -- 179721

02951
kit montaggio collettore marmitta 1.9 TD

oe: 179879 -- 179722

02952
kit montaggio collettore marmitta SCUDO 1.9 D

oe: 179881 -- 179881

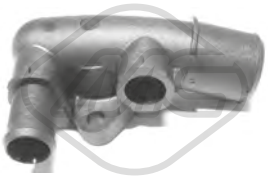

03554
raccordo connessione manicotti [posteriore]

oe: 1336P5 -- 1336P5

04490 Ø 18 mm
supporto decantatore motore

oe: 143910

© INDUSTRIAL METALCAUCHO, S.L.U.

02063
pompa tergicristalli ULYSSE 2.0-2.0 JTD-2.2 JTD-3.0

oe: 9641553980

02064
pompa tergicristalli ULYSSE 1.8-1.9 TD-2.0-2.0 16V-2.0 JTD-2.0 JTD 16V-2.0 T-2.1 TD

oe: 9612358180

02068
pompa tergicristalli SCUDO 1.6-1.9 D-1.9 TD-2.0 JTD 16V-2.0 JTD-2.0 16V-2.0

oe: 9601120180

02072
pompa tergicristalli SCUDO 1.6-1.9 D-1.9 TD-2.0 JTD-2.0 JTD 16V-2.0

oe: 9632984980 -- 9641553880

03891
tappo vaschetta lavavetri 1.6-1.9 TD-1.9 D-2.0 JTD-2.0 JTD 16V-2.0-2.0 16V-2.2 JTD-3.0

oe: 71711242 -- 9642753680

50191 L: 915 mm
sensore velocità ruota - ABS Sensore passivo [Assale post. bilaterale] 1.6-1.8-1.9 TD-1.9 D-2.0-2.0 16V-2.0 JTD-2.0 JTD 16V-2.0 T-2.1 TD

oe: 1482480080

© INDUSTRIAL METALCAUCHO, S.L.U.

SISTEMA DI RAFFREDDAMENTO

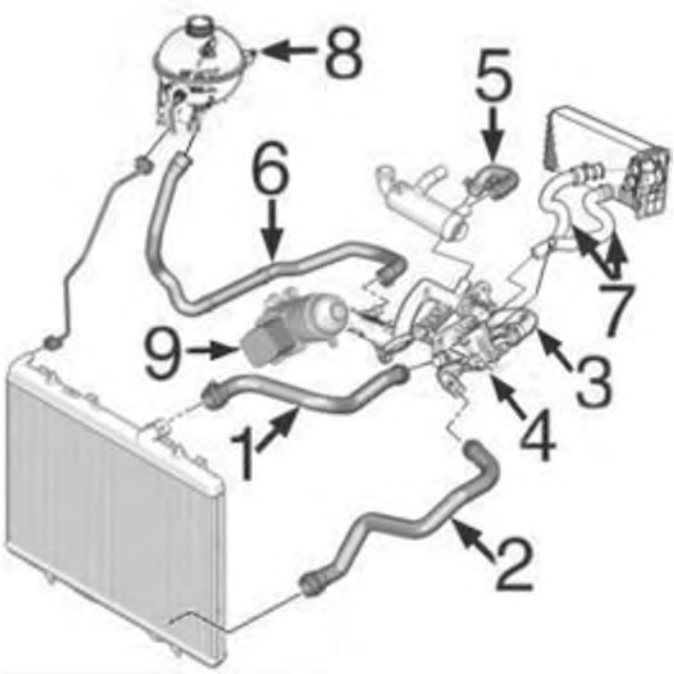

C35M5647M5648CAP1 FIAT SCUDO III 01/2007 -

motore 1.6JTD:

4	03776	scatola termostato
5	09202	manicotto filtro antiparticolato
9	05740	scambiatore di calore

SISTEMA DI RAFFREDDAMENTO

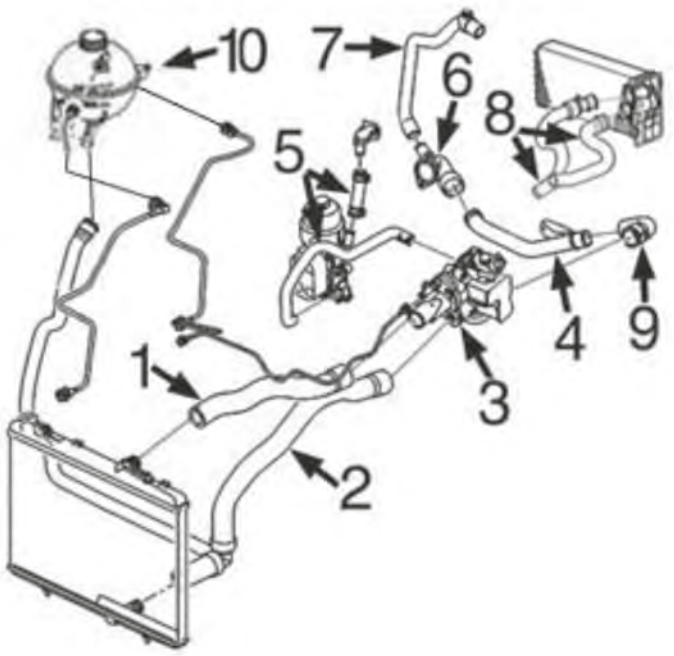

C35M5647M5648CAP2 FIAT SCUDO III 01/2007 -

motore 2.0JTD:

3	03787	scatola termostato
4	03203	tubo acqua metallico
9	05118	manicotto dal tubo metallico alla scatola termostato

03203
tubo acqua 2.0 JTD

oe: 1340.71 -- 1323.35

03267
scatola termostato 83 °C 2.0 JTD

oe: 9803648780 -- 9682141580

03269
scatola termostato 83 °C 1.6 JTD

oe: 1336AX

© INDUSTRIAL METALCAUCHO, S.L.U.

03560 Pressione [bar]: 1,4
tappo vaschetta acqua

oe: 9638001280

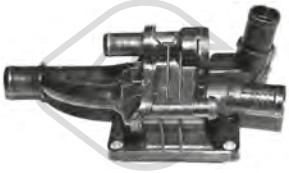

03776
scatola termostato 82 °C 1.6 JTD

oe: 11517805998 -- 31319493

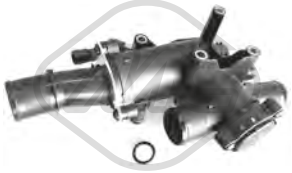

03787
scatola termostato 80 °C 2.0 JTD

oe: 9656182980

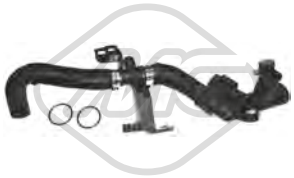

03792
tubo acqua

oe: 11537805993 -- 11537804901

03800
scatola termostato 82 °C 1.6 JTD

oe: 30711526 -- 1336.X2

03881 Pressione [bar]: 1,4
tappo vaschetta acqua 1.6 JTD-2.0 JTD

oe: 17117639024 -- 17117639024

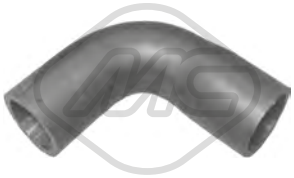

05118 Ø 32|36 mm L: 150 mm
manicotto dal termostato alla pompa 2.0 JTD

oe: 7604290 -- 7533916

05227
flangia termostato

oe: 1367589 -- 1336W9

07394
manicotto radiatore [inferiore] 1.6 JTD

oe: 1497820080

07397
manicotto radiatore [Superiore] 1.6 JTD

oe: 1497821080

09202
manicotto dal tubo al filtro antiparticolato 1.6 JTD

oe: 11537805997 -- 1317N7

03642 Ø 36 mm
tappo olio motore 1.6 JTD

oe: 9624939680

03786
tappo olio motore

oe: 0258.60 -- 0258.66

03793
tappo olio motore

oe: 1180.P2 -- 1180.P2

03815 Ø 80 mm
coperchio filtro olio

oe: 1103.P6 -- 1103.P6

03837 Ø 80 mm
coperchio filtro olio 2.0 JTD

oe: 73500070

03839 Ø 79 mm
coperchio filtro olio 1.6 JTD

oe: 1103K4 -- 1103K4

05397
coppa olio 1.6 JTD

oe: 9657811880

© INDUSTRIAL METALCAUCHO, S.L.U.

50291 N° raccordi: 2
sensore temperatura raffreddamento 1.6 JTD-2.0 JTD

oe: 9632562080

02050 Ø 14 mm Ø 22 mm
rondella coppa olio

oe: 031327 -- 031327

02051 Ø 10 mm Ø 21 mm
rondella in rame 1.6 JTD-2.0 JTD

oe: 9636658280 -- 9400313409

02452 Dimensioni filettatura: 14x125
tappo coppa olio 2.0 JTD

oe: 0311.18 -- 0311.18

02929 Dimensioni filettatura: M10x1,25
tappo coppa olio 1.6 JTD-2.0 JTD

oe: 9633262380

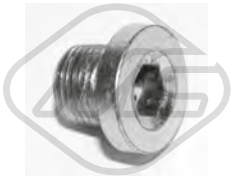

05254 Dimensioni filettatura: 14x125
tappo coppa olio 2.0 JTD

oe: 0311.28 -- 0311.28

05740
scambiatore di calore 1.6 JTD

oe: 9643796880

39065
scambiatore di calore 2.0 JTD

oe: 9672654380

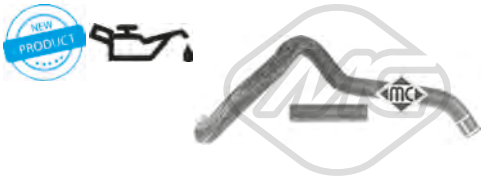

09198
kit manicotti scambiatore

oe: 1103.L4 -- 132334

05217 L: 575 mm
asta livello olio 2.0 JTD

oe: 1231939 -- 1174.89

Tipo ɜfunzionamento: elettrico
93023 N° raccordi: 5
valvola EGR con guarnizione 1.6 JTD

oe: 71794020 -- 9672880080

Tipo ɜfunzionamento: elettrico
93053 N° raccordi: 5
valvola EGR con guarnizioni 2.0 JTD

oe: 9656612380 -- 71793027

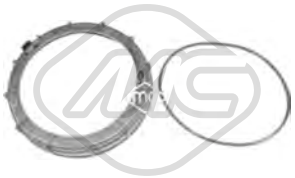

03877 Ø 170 mm
tappo filtro carburante con guarnizione 1.6 JTD-2.0 JTD

oe: 9681357280 -- 9633283880

05392 Ø 110 mm
filtro gasolio 1.6 JTD

oe: 13328517166 -- 13327804958

© INDUSTRIAL METALCAUCHO, S.L.U.

SISTEMA DI ALIMENTAZIONE ARIA e TURBO

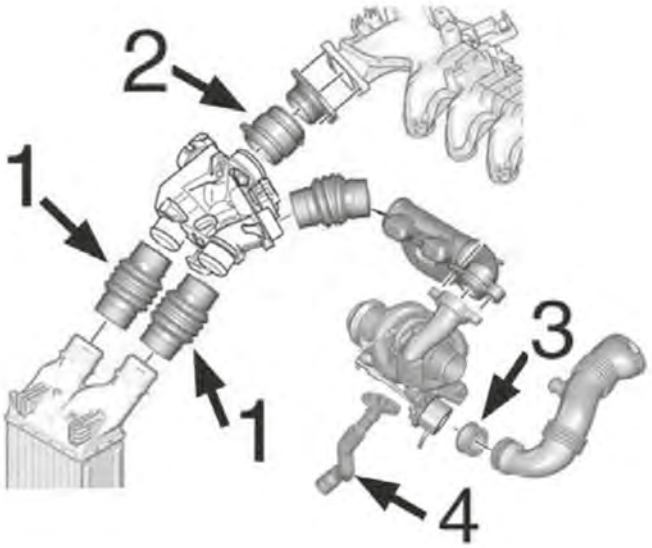

motore 1.6JTD

1	09234	manicotto entrata/uscita intercooler
2	09236	manicotto aria
3	05134	annello in silicone dalla turbina al manicotto turbo
4	09534	tubo lubrificazione turbo in silicone

C35M5647M5648TURBOP1 FIAT SCUDO III 01/2007 -

SISTEMA DI ALIMENTAZIONE ARIA e TURBO

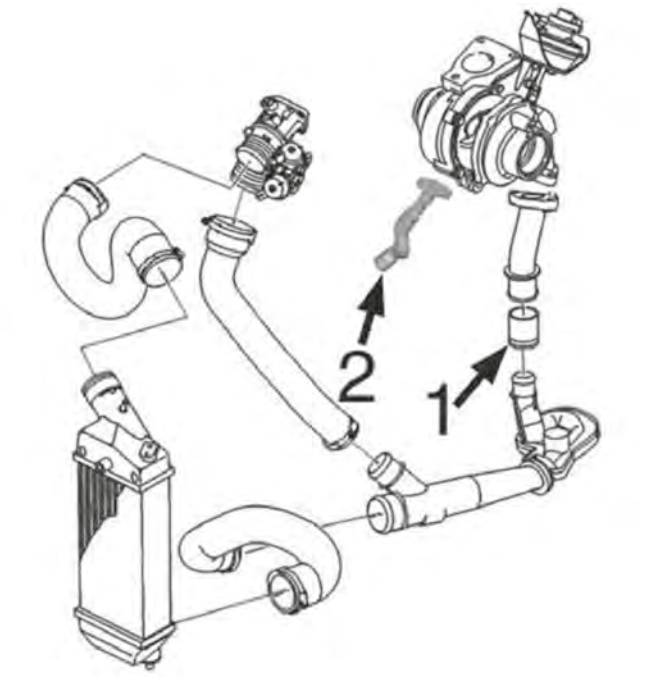

motore 2.0JTD/16v

1	09228	manicotto innesto dal turbo al tubo
2	09535	tubo lubrificazione turbo in silicone

C35M5647M5648TURBOP2 FIAT SCUDO III 01/2007 -

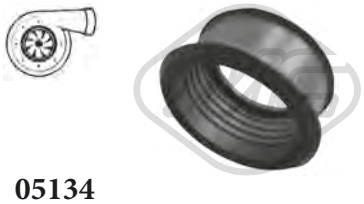

05134
anello in silicone turbo 1.6 JTD

oe: 9686311380

09228
manicotto aria 2.0 JTD

oe: 0382.AW -- 0382.AW

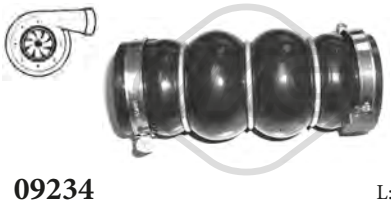

09234 L: 148 mm
manicotto entrata/uscita intercooler 1.6 JTD

oe: 13547905030 -- 0382LW

© INDUSTRIAL METALCAUCHO, S.L.U.

09236 L: 80 mm
manicotto aria 1.6 JTD

oe: 0382PZ -- 0382FE

09534
tubo flessibile aria 1.6 JTD

oe: 38128 -- 38127

09535
tubo flessibile aria 2.0 JTD

oe: 9646798080

09846
manicotto turbo 1.6 JTD

oe: 9656953680 -- 9687883680

09900
manicotto turbo 2.0 JTD

oe: 1498556080

09925
manicotto turbo [Intercooler Uscita Superiore] 2.0 JTD

oe: 1498557080

SOSPENSIONE ANTERIORE e SUPPORTI MOTORE

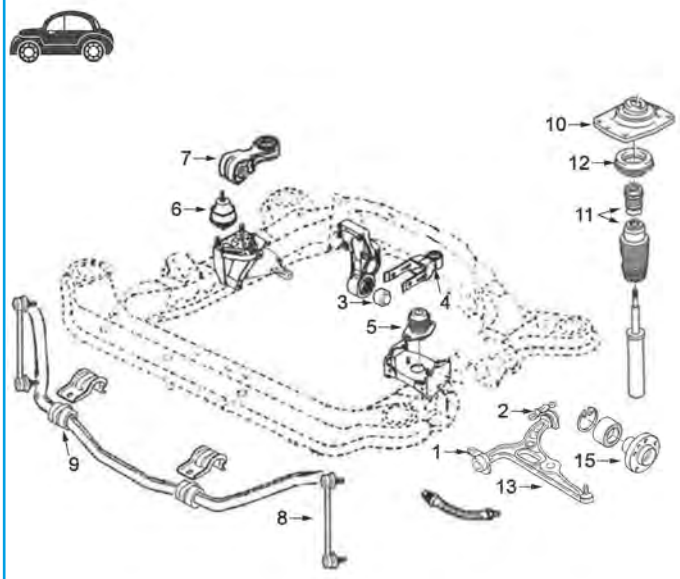

motore 1.6JTD e 2.0JTD:

1	05431	silentblock braccio sospensione anteriore
2	02982	silentblock posteriore braccio anteriore sinistro
	02983	silentblock posteriore braccio anteriore destro
3	02980	silentblock supporto motore posteriore 2.0JTD
	04428	silentblock supporto motore posteriore 1.6JTD
4	00877	silentblock tirante posteriore motore
5	02794	supporto motore sinistro, cambio manuale 1.6JTD
	02943	supporto motore sinistro 2.0JTD
6	02942	supporto motore destro 2.0-2.0JTD
	04806	supporto motore destro 1.6JTD
7	04005	bielletta antivibrante 1.6JTD-2.0JTD
8	05332	bielletta barra stabilizzatrice
9	06019	boccola supporto barra stabilizzatrice
10	02946	supporto ammortizzatore destro
	02947	supporto ammortizzatore sinistro
12	04206	cuscinetto supporto ammortizzatore
13	52021	braccio sospensione anteriore destro Ø 19mm
	52031	braccio sospensione anteriore sinistro Ø 19mm
15	90107	mozzo ruota anteriore

C35M5647M5648SOPDP1 FIAT SCUDO III 01/2007 -

© INDUSTRIAL METALCAUCHO, S.L.U.

SOSPENSIONE POSTERIORE

1 05433 silentblock ponte posteriore

C35M5647M5648SOPTP1 FIAT SCUDO III 01/2007 -

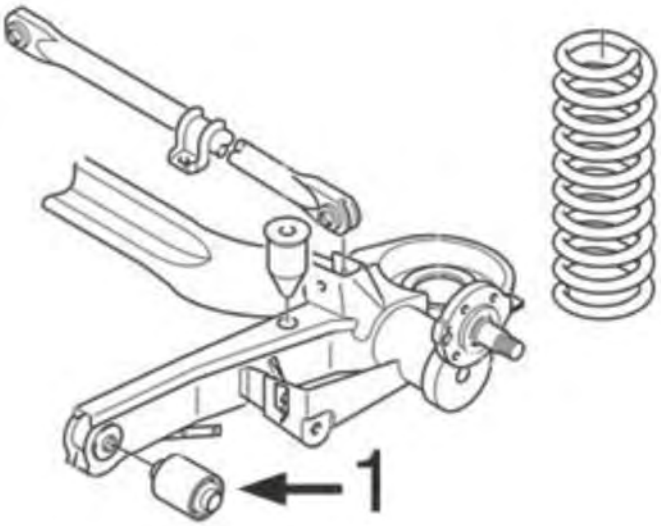

00505
supporto motore [posteriore] 2.0 JTD

oe: 9683029080

00877 Ø 12 mm Ø 30 mm
silentblock tirante motore [Sx] 1.6 JTD-2.0 JTD

oe: 1809.04 -- 1809.04

02794
supporto motore [Sx] 1.6 JTD

oe: 184436 -- 182710

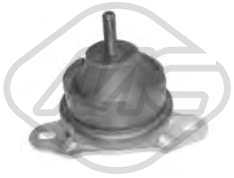

02942 Ø 93 mm
supporto motore [Dx] 2.0 JTD

oe: 1844.C0 -- 1844.91

02943
supporto motore [Sx] 2.0 JTD

oe: 9618184180

02966 Ø 10 mm Ø 70 mm
silentblock supporto motore [posteriore] 2.0 JTD

oe: 1809.30

02980 Ø 10 mm Ø 70 mm
silentblock supporto motore [posteriore anteriore] 2.0 JTD

oe: 9613305380

04005 Ø 10.15 mm L: 112 mm
supporto motore [Dx] 1.6 JTD-2.0 JTD

oe: 9631575180 -- 9641884980

04428 Ø 10,5 mm Ø 70 mm L: 53 mm
silentblock supporto motore [posteriore Dx] 1.6 JTD-2.0 JTD

oe: 180933 -- 180935

04806
supporto motore [Dx] 1.6 JTD

oe: 1807.Y3 -- 1807.Y3

57437
supporto motore [Dx] 2.0 JTD

oe: 9635939980

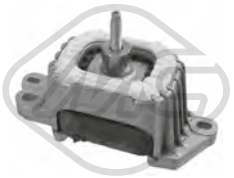

57721
supporto motore [Dx] 2.0 JTD

oe: 1839J9 -- 1839J9

02078 Ø 12 mm Ø 38 mm
silentblock braccio sospensione [Assale anteriore bilaterale] 1.6 JTD-2.0 JTD

oe: 1313056080 -- 1300720080

02982 Ø 22.5 mm Ø 62 mm
silentblock braccio sospensione [Assale anteriore inferiore] 1.6 JTD-2.0 JTD

oe: 1305551080

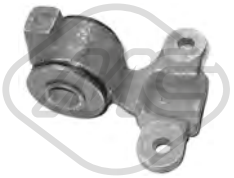

02983 Ø 22.5 mm Ø 62 mm
silentblock braccio sospensione [Assale anteriore inferiore] 1.6 JTD-2.0 JTD

oe: 1305552080

05332 Ø 10,9 mm
bielletta barra stabilizzatrice [Assale anteriore bilaterale] 1.6 JTD-2.0 JTD

oe: 1400099680

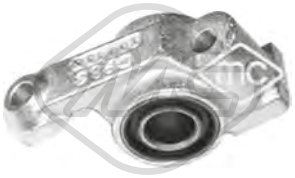

05431
silentblock braccio sospensione [Assale anteriore] 1.6 JTD-2.0 JTD

oe:

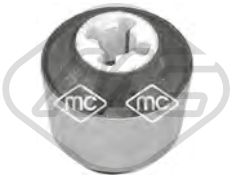

05433 Ø 16 mm Ø 68 mm
silentblock ponte [Assale posteriore] 1.6 JTD-2.0 JTD

oe: 1400171280

06019 Ø 25 mm
boccola barra stabilizzatrice [Assale anteriore] 1.6 JTD-2.0 JTD

oe: 1440123280

06419 Ø 25 mm
barra stabilizzatrice [Assale anteriore] 1.6 JTD-2.0 JTD

oe: 1440123280 -- 1440177280

52021 Ø 19 mm
braccio sospensione [Assale anteriore Dx] 1.6 JTD-2.0 JTD

oe: 1497407080 -- 1401239480

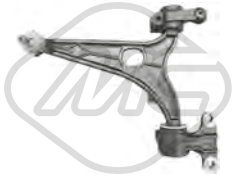

52031 Ø 19 mm
braccio sospensione [Assale anteriore Sx] 1.6 JTD-2.0 JTD

oe: 1497408080 -- 1401239580

57566 Ø 22,9 mm
silentblock braccio sospensione [Assale anteriore] 1.6 JTD-2.0 JTD

oe: 1346384080

02946
supporto ammortizzatore [Assale anteriore Dx] 2.0 JTD

oe: 5038.17 -- 5038.70

02947
supporto ammortizzatore [Assale anteriore Sx] 2.0 JTD

oe: 5038.68 -- 5038.16

04206 Ø 78 mm Ø 128 mm
cuscinetto supporto ammortizzatore [Assale anteriore] 1.6 JTD-2.0 JTD

oe: 7601502 -- 60806398

06217
cuffia tampone ammortizzatore [Assale anteriore] 1.6 JTD-2.0 JTD

oe: 1499623080 -- 1401353280

© INDUSTRIAL METALCAUCHO, S.L.U.

06294
kit cuffia e tampone poliuretano ammortizzatore [Assale anteriore] 1.6 JTD-2.0 JTD

oe: 1311716080 -- 1307021080

Lunghezza filettatura [mm]: 18
05455 Filetto esterno [mm]: M 12 x 1,25
colonnetta ruota [anteriore e posteriore] 1.6 JTD-2.0 JTD

oe: 1608734480 -- 9634648980

Lunghezza filettatura [mm]: 25
05458 Filetto esterno [mm]: M14x1,5
colonnetta ruota

oe: 1476244080

Ø 129.5 mm
N° denti: 28
90107 H: 78.7 mm
mozzo ruota [Assale anteriore bilaterale] 1.6 JTD-2.0 JTD

oe: 3307.80 -- 3307.80

Ø 25 - 70 mm
01223 kit **00223**
kit cuffia trasmissione [sul lato del cambio Assale anteriore bilaterale] 1.6 JTD

oe: 9403293338

Ø 29 - 77 mm
01226 kit **00226**
kit cuffia trasmissione [sul lato del cambio Assale anteriore bilaterale] 2.0 JTD

oe: 3287C3 -- 3287C1

Ø 29 - 93 mm
01237 kit **00237**
kit cuffia trasmissione [lato ruota Assale anteriore bilaterale] 2.0 JTD

oe: 9467577780

Ø 26 - 87 mm
01297 kit **00297**
kit cuffia trasmissione [lato ruota Assale anteriore bilaterale] 1.6 JTD

oe: 6Q0498203A -- 2303398NK01

Ø 14 - 55 mm
01215 kit **00215**
kit cuffia cremagliera sterzo [Assale anteriore bilaterale]

oe: 4066.86 -- 406686

04738 Ø 157 mm - 6 N° alette
puleggia smorzatore con antivibrante 2.0 JTD

oe: 0515.Q8 -- 0515.T6

05202 Ø 158 mm - 6 N° alette
puleggia smorzatore con antivibrante 1.6 JTD-2.0 JTD

oe: 9654961080

05942 Ø 152 mm - 6 N° alette
puleggia smorzatore con antivibrante 2.0 JTD

oe: 30725177 -- 1520590

15202 Ø 158 mm - 6 N° alette
kit albero motore con antivibrante 1.6 JTD-2.0 JTD

oe: 9654961080

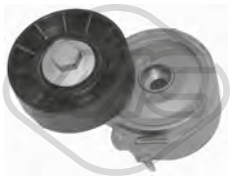

04807 Ø 70 mm
cuscinetto tendicinghia 2.0 JTD

oe: 9653522380 -- 9636355180

06009 Ø 17 mm Ø 54,3 mm - 6 N° alette
puleggia alternatore 1.6 JTD-2.0 JTD

oe: 5705AS -- 5702E3

06016 Ø 17 mm Ø 54 mm - 6 N° alette
puleggia alternatore 2.0 JTD

oe:

06152 Ø 17 mm Ø 54 mm - 6 N° alette
puleggia alternatore

oe:

06196 Ø 60 mm
tendicinghia 1.6 JTD-2.0 JTD

oe: 9654127380 -- 1611424880

© INDUSTRIAL METALCAUCHO, S.L.U.

57150 Ø 60,0 mm
cuscinetto tendicinghia 1.6 JTD

oe: 9400829889

57156 Ø 10,0 mm Ø 60,0 mm
cuscinetto tendicinghia 1.6 JTD

oe: 9400830489

57157 Ø 10,0 mm Ø 60,0 mm
cuscinetto tendicinghia 2.0 JTD

oe: 9400830509

57159 Ø 10,0 mm Ø 61,0 mm
cuscinetto tendicinghia 2.0 JTD

oe: 9467644089

57474 Ø 65,0 mm
cuscinetto tendicinghia 2.0 JTD

oe: 9671609180

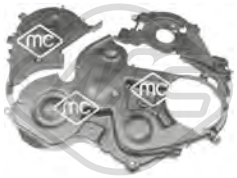

03871
kit coperchio cinghia distribuzione 1.6 JTD

oe: 1487867 -- 1487868

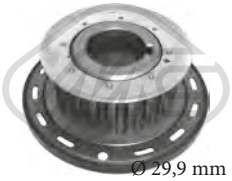

Ø 29,9 mm Ø 100,4 mm
05350 N° denti: 22
corona albero a camme 1.6 JTD

oe: 30759041 -- 31251356

07118
kit catena distribuzione 2.0 JTD

oe: 9636791280 -- 9400849239

04564
kit paraoli differenziale 1.6 JTD

oe: 312144 -- 312146

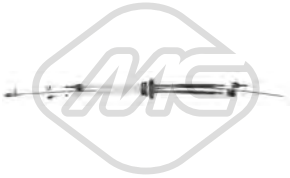

80747 L: 1090/85+1115/858 mm
cavo cambio 2.0 JTD

oe: 1401177180

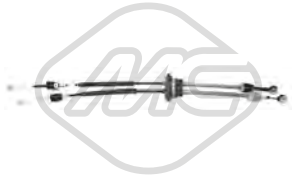

80749 L: 10520/780+1020/765 mm
cavo cambio 1.6 JTD

oe: 1401174680

04601
forcella frizione 1.6 JTD

oe: 9631584687 -- 9631584688

04605 Ø 23 mm
guida cambio 1.6 JTD

oe: 9618819780 -- 9629860480

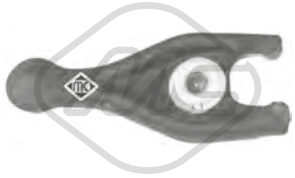

05259
forcella frizione 2.0 JTD

oe: 9808513380 -- 9808513380

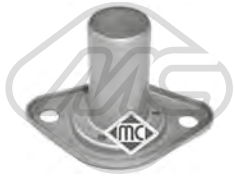

05339
guida cambio 2.0 JTD

oe: 9402105509

06183
copripedale freno 1.6 JTD-2.0 JTD

oe: 9640228180

02748
supporto marmitta [anteriore] 2.0 JTD

oe: 1400303280

04422
supporto marmitta [Assale posteriore Sx]

oe: 1755L4 -- 1755L4

© INDUSTRIAL METALCAUCHO, S.L.U.

05257
supporto marmitta [Assale posteriore]

oe: 1755.H2 -- 1755.H2

06166
interruttore luce 2.0 JTD

oe: 9150103780

02063
pompa tergicristalli 1.6 JTD-2.0 JTD

oe: 9641553980

02072
pompa tergicristalli 1.6 JTD-2.0 JTD

oe: 9632984980 -- 9641553880

03891
tappo vaschetta lavavetri 1.6 JTD-2.0 JTD

oe: 71711242 -- 9642753680

© INDUSTRIAL METALCAUCHO, S.L.U.

03093
termostato raffreddamento 88 °C 1.9 JTD-1.9 JTD 4x4

oe: 55187784 -- 55202510

03605 Pressione [bar]: 1,1
tappo radiatore 1.6 16V-1.6 16V 4x4

oe: 71742152 -- 1792075F00

30288
termostato raffreddamento 82 °C 1.6 16V-1.6 16V 4x4

oe: 71742133 -- 0071742133

30309
termostato raffreddamento 88 °C 2.0 JTD-2.0 JTD 4x4

oe: 71752861 -- 55241963

03862
tappo olio motore 1.9 JTD

oe: 46548447 -- 55186485

03866
tappo olio motore 2.0 JTD

oe: 7768521 -- 55187763

05432 Dimensioni filettatura: M18x1,5
tappo coppa olio 1.9 JTD-1.9 JTD 4x4-2.0 JTD-2.0 JTD 4x4

oe: 55196505

Tipo 3funzionamento: elettrico
93016 N° raccordi: 2
valvola EGR con guarnizioni 1.9 JTD-1.9 JTD 4x4

oe: 71789689 -- 71788556

57834 Ø 20,50|7,7 mm Ø 15,0|23 mm
boccola iniettori 2.0 JTD-2.0 JTD 4x4

oe: 55221016

92164
tubo lubrificazione turbo 1.9 JTD-1.9 JTD 4x4

oe: 73503216

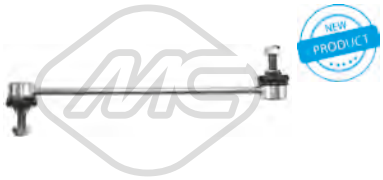

06939 L: 270 mm
bielletta barra stabilizzatrice [Assale anteriore bilaterale] 1.6 16V-1.6 16V 4x4-1.9 JTD-1.9 JTD 4x4-2.0 JTD-2.0 JTD 4x4

oe: 71742688

Ø 26 - 80 mm
01254 kit **00254**
kit cuffia trasmissione [lato ruota Assale anteriore bilaterale] 2.0 JTD

oe: 71750896 -- 71750891

Ø 23 - 65 mm
11081 kit **10081**
kit cuffia trasmissione [sul lato del cambio Assale anteriore bilaterale] 2.0 JTD

oe: 71745018 -- 71750887

04308 Ø 169 mm - 6 N° alette
puleggia smorzatore con antivibrante 1.9 JTD-1.9 JTD 4x4-2.0 JTD-2.0 JTD 4x4

oe: 73501275 -- 60816824

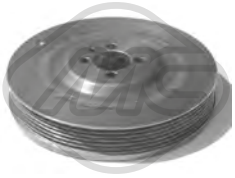

05689 Ø 169 mm - 6 N° alette
puleggia smorzatore con antivibrante 1.9 JTD-1.9 JTD 4x4-2.0 JTD-2.0 JTD 4x4

oe:

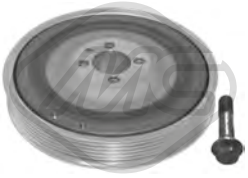

14308 Ø 169 mm - 6 N° alette
kit albero motore con antivibrante 1.9 JTD-1.9 JTD 4x4-2.0 JTD-2.0 JTD 4x4

oe: 73501275 -- 60816824

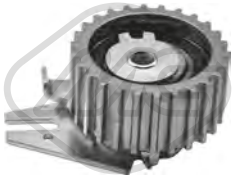

57142 Ø 65,0 mm
cuscinetto tendicinghia 1.9 JTD-1.9 JTD 4x4-2.0 JTD-2.0 JTD 4x4

oe: 7778565 -- 71747799

57160 Ø 10,0 mm Ø 53,0 mm
cuscinetto tendicinghia 1.9 JTD-1.9 JTD 4x4-2.0 JTD-2.0 JTD 4x4

oe: 55187100 -- 71771498

© INDUSTRIAL METALCAUCHO, S.L.U.

06710
supporto albero trasmissione 1.6 16V 4x4-1.9 JTD 4x4-2.0 JTD 4x4

oe: 71768334

68040 L: 305 mm
spazzola tergicristalli [posteriore] 1.6 16V-1.6 16V 4x4-1.9 JTD-1.9 JTD 4x4-2.0 JTD-2.0 JTD 4x4

oe: 71742636 -- 71750828

68060 L: 250 mm
spazzola tergicristalli [posteriore] 1.6 16V-1.6 16V 4x4-1.9 JTD-1.9 JTD 4x4-2.0 JTD-2.0 JTD 4x4

oe: 71742636 -- 71750828

© INDUSTRIAL METALCAUCHO, S.L.U.

SISTEMA DI RAFFREDDAMENTO

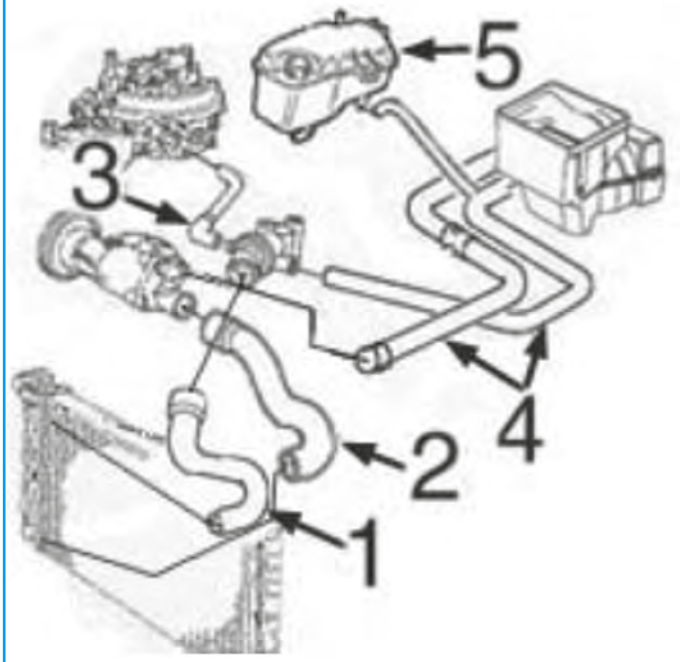

motore 900 cc:

1	09429	manicotto superiore radiatore
2	09430	manicotto inferiore radiatore
3	09402	manicotto dal termostato al corpo iniezione
4	09431	kit manicotti riscaldamento
5	03848	tappo vaschetta espansione 1,4 bar
	03857	vaschetta espansione

C35M3399CAP1 FIAT SEICENTO 01/1998 - 01/2010

SISTEMA DI RAFFREDDAMENTO

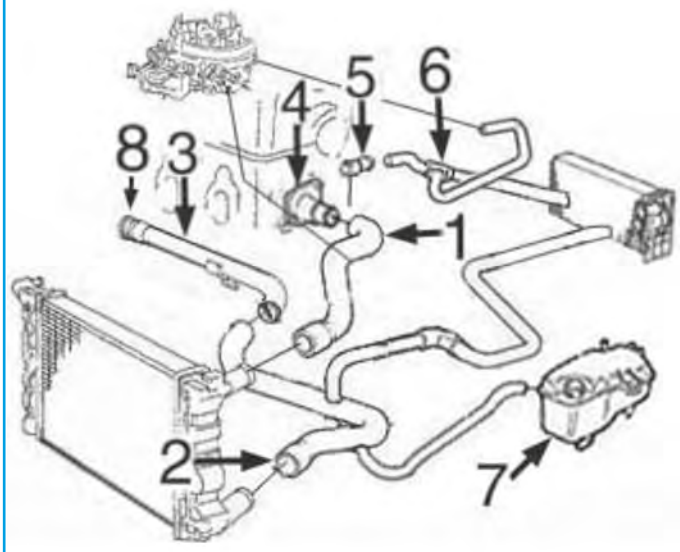

motore 1100 cc:

1	09426	manicotto superiore radiatore
2	09427	manicotto inferiore radiatore
3	03219	tubo acqua metallico
4	03756	termostato
5	03128	beccuccio testata
6	09449	manicotto riscaldamento
7	03848	tappo vaschetta espansione 1,4 bar
	03857	vaschetta espansione
8	05776	guarnizione in gomma tubo acqua metallico

C35M3399CAP2 FIAT SEICENTO 01/1998 - 01/2010

03100
tubo acqua 1.1

oe: 55185064 -- 46419454

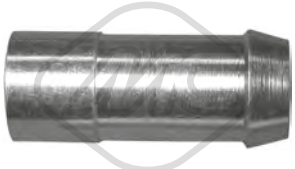

03128
raccordo acqua testata 1.1

oe: 7747183

03219
tubo acqua 1.1

oe: 55245748 -- 46419455

© INDUSTRIAL METALCAUCHO, S.L.U.

03283
vaschetta espansione 1.1

oe: 51734145 -- 51778218

03740 Pressione [bar]: 1
tappo vaschetta acqua 0.9-1.1-Elettra

oe: 46402982 -- 60810755

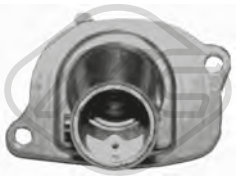

03756
termostato completo 87 °C 1.1

oe: 46737644 -- 7589135

03848 Pressione [bar]: 1.4
tappo vaschetta acqua 0.9-1.1-Elettra

oe: 60654688 -- 60665757

03857
vaschetta espansione 1.1

oe: 46407685

05776
anello in gomma tubo in metallo 1.1

oe: 55185066

09402
manicotto dal termostato al corpo iniezione 0.9

oe: 7693639

09426
manicotto radiatore [Superiore] 1.1

oe: 46407688

09427
manicotto radiatore [inferiore] 1.1

oe: 46515878

09428
manicotto radiatore [inferiore] 1.1

oe: 46407689

09429
manicotto radiatore [Superiore] 0.9

oe: 7680803 -- 46532264

09430
manicotto radiatore [inferiore] 0.9

oe: 7711719

09449
manicotto riscaldamento 1.1

oe: 46515877

09431
kit manicotti riscaldamento 0.9

oe: 46512404 -- 46515879

02789 Ø 50.15 mm
tappo monoblocco 1.1

oe: 7579570 -- 55182787

04893 Ø 51.15 mm
tappo monoblocco 1.1

oe: 91600682

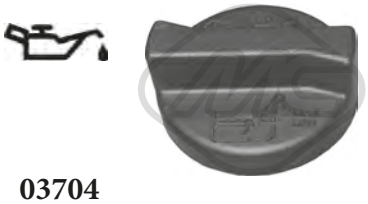

03704
tappo olio motore

oe: 71740676

05160 Ø 21 mm Ø 38 mm L: 61 mm
tappo olio motore 1.1

oe: 7545141

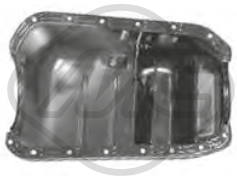

05916
coppa olio 0.9

oe: 7649851 -- 7792191

05917
coppa olio 1.1

oe: 7762432

05919
coppa olio 1.1

oe: 46747597 -- 55200418

00675 Dimensioni filettatura: 22x1.5
tappo coppa olio 0.9-1.1

oe: 7740368 -- 7734022

00676 Dimensioni filettatura: 22x1.5
tappo coppa olio 0.9-1.1

oe: 7740368 -- 7734022

08256
flessibile olio 1.1

oe: 7786403

00245
gommina asta livello olio 1.1

oe: 4328493 -- 4102056

39157 L: 465 mm
asta livello olio 1.1

oe: 55191676 -- 46551164

09370
manicotto sfiato 1.1

oe: 46536776

05730
tubo presa aria 0.9

oe: 7724730

84359 L: 670/540 mm
cavo acceleratore 0.9

oe: 46737306

© INDUSTRIAL METALCAUCHO, S.L.U.

SOSPENSIONE ANTERIORE e SUPPORTI MOTORE

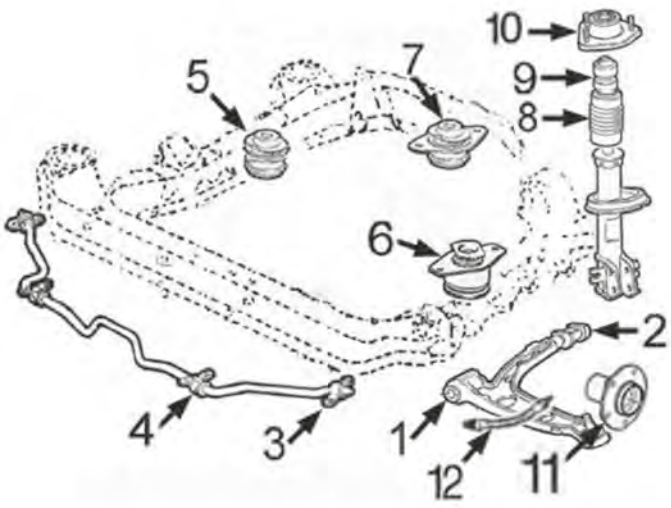

motore benzina 900 cc e 1.100 cc:

1	00486	silentblock braccio sospensione anteriore
2	00487	silentblock posteriore braccio anteriore
3	05613	supporto barra stabilizzatrice
4	02670	boccola barra stabilizzatrice
5	05611	supporto motore destro 900
	05778	supporto motore destro 1100
6	05615	supporto motore sinistro 900 e 1100
7	05614	supporto motore posteriore 900 e 1100
10	05718	supporto ammortizzatore con cuscinetto
11	90016	mozzo ruota anteriore

C35M3399SOPDP1 FIAT SEICENTO 01/1998 - 01/2010

SOSPENSIONE POSTERIORE

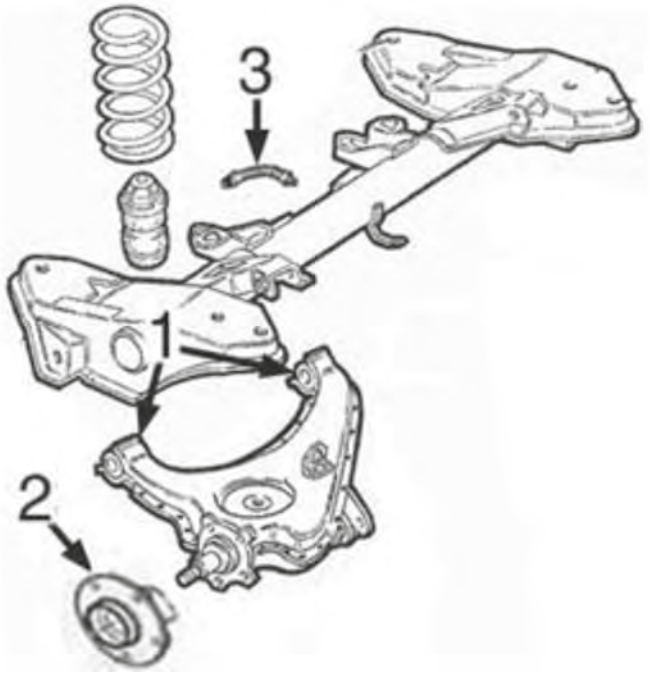

1	05717	kit silentblock braccio sospensione posteriore
2	90508	mozzo ruota posteriore senza ABS (Antiskid)

C35M3399SOPTP1 FIAT SEICENTO 01/1998 - 01/2010

05611
supporto motore [Dx] 0.9

oe: 46749600 -- 7711928

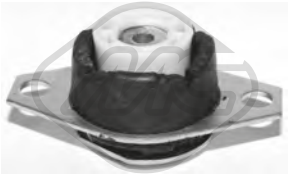

05614
supporto motore [posteriore] 0.9-1.1

oe: 46748598 -- 46765087

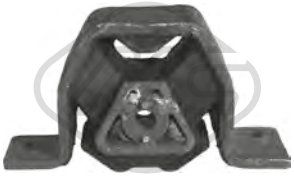

05615
supporto motore [Sx] 0.9-1.1

oe: 46514433

FIAT SEICENTO 01/1998 - 01/2010

05778
supporto motore [Dx] 1.1

oe: 46515031

00486 Ø 12 mm
silentblock braccio sospensione [Assale anteriore] 0.9-1.1-Elettra

oe: 7673581 -- 5927292

00487 Ø 20 mm
silentblock braccio sospensione [Assale anteriore bilaterale] 0.9-1.1-Elettra

oe: 7673582 -- 5927293

02648 Ø 18,5 mm
supporto centrale barra stabilizzatrice [Assale anteriore] Elettra

oe: 7603476

02670 Ø 18 mm
boccola barra stabilizzatrice [Assale anteriore] 0.9-1.1-Elettra-Elettrica

oe: 7563151

05613 Ø 17 mm
boccola barra stabilizzatrice [Assale anteriore] 0.9-1.1-Elettra-Elettrica

oe: 46427721

05717 Ø 12 mm Ø 45 mm L: 69 mm
kit silentblocks braccio sospensione [Assale posteriore] 0.9-1.1-Elettra

oe: 7747956 -- 7663115

05718
supporto ammortizzatore [Assale anteriore] 0.9-1.1-Elettra-Elettrica

oe: 46545416

Ø 116 mm
N° denti: 22
90016 H: 62.5 mm
mozzo ruota [Assale anteriore] 0.9-1.1

oe: 7672265

Ø 117 mm
90508 H: 61 mm
mozzo ruota [Assale post. bilaterale] 0.9-1.1-Elettra-Elettrica

oe: 7603679 -- 51754192

Ø 117 mm
90523 H: 62 mm
mozzo ruota [Assale posteriore]

oe: 7769902

74252 Ø 35 mm Ø 66 mm
cuscinetto ruota 0.9-1.1-Elettra-Elettrica

oe: 46531160 -- 71714458

96043 L: 245 mm
tubo freno [Assale post. bilaterale] Elettra-Elettrica

oe: 71736920 -- 7619751

Ø 30 - 73 mm
00349
cuffia lato cambio [sul lato del cambio]

oe: 7621245

Ø 20 - 70 mm
01170 kit **00170**
kit cuffia trasmissione [lato ruota Assale anteriore bilaterale] 0.9-1.1

oe: 4215015

Ø 21 - 65 mm
01179 kit **00179**
kit cuffia trasmissione [lato ruota Assale anteriore bilaterale] 0.9-1.1

oe: 7682886

Ø 30 - 80 mm
01583 kit **00583**
kit cuffia trasmissione [sul lato del cambio Assale anteriore bilaterale]

oe: 7625541

Ø 30 - 73 mm
01599 kit
kit cuffia trasmissione [sul lato del cambio] 0.9

oe: 7921245

© INDUSTRIAL METALCAUCHO, S.L.U.

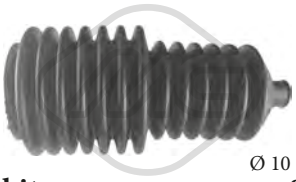

Ø 10 - 40 mm

01265 kit **00265**
kit cuffia cremagliera sterzo

oe: 7700653459

03751
coperchio cinghia distribuzione

oe: 7752155 -- 7752153

Ø 11.5 mm Ø 56,2 mm
N° denti: 19

05331
pignone distribuzione 1.1

oe: 7766580

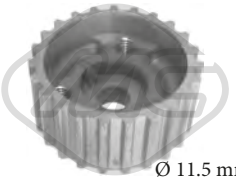

Ø 11.5 mm Ø 57 mm
N° denti: 23

05416
pignone distribuzione 1.1

oe: 46526261

81143 L: 1055/830 mm
cavo cambio 1.1

oe: 55186870 -- 46778794

81143O L: 1055/830 mm
cavo cambio 1.1

oe: 55186870 -- 46778794

81144 L: 1080/850 mm
cavo cambio 0.9-1.1

oe: 46778793 -- 46519029

81144O L: 1080/850 mm
cavo cambio 0.9-1.1

oe: 46778793 -- 46519029

00411 L: 65 mm
copripedale freno e frizione 0.9-1.1-Elettra-Elettrica

oe: 4144275

04268 L: 183.4 mm
forcella frizione 1.1

oe: 7617578

05690
kit base leva cambio 0.9-1.1-Elettra-Elettrica

oe: 46411550

80257 L: 776/396 mm
cavo frizione manuale 1.1

oe: 46406436 -- 46406430

80257O L: 776/396 mm
cavo frizione 1.1

oe: 46406436 -- 46406430

80315 L: 591/272 mm
cavo frizione manuale 0.9

oe: 7680262

80315O L: 591/272 mm
cavo frizione 0.9

oe: 7680262

83987O L: 610/292 mm
cavo frizione 0.9-1.1

oe: 46771188

00094
supporto marmitta 0.9-1.1-Elettra

oe: 7612390 -- 7600807

02638
supporto marmitta 0.9-1.1-Elettra

oe: 7740653 -- 7718577

© INDUSTRIAL METALCAUCHO, S.L.U.

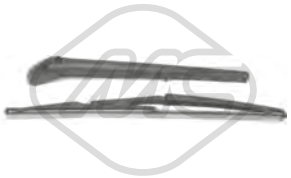

68044 L: 325 mm
spazzola tergicristalli [posteriore] 0.9-1.1-Elettra-Elettrica

oe: 46547577 -- 7781640

© INDUSTRIAL METALCAUCHO, S.L.U.

SISTEMA DI RAFFREDDAMENTO

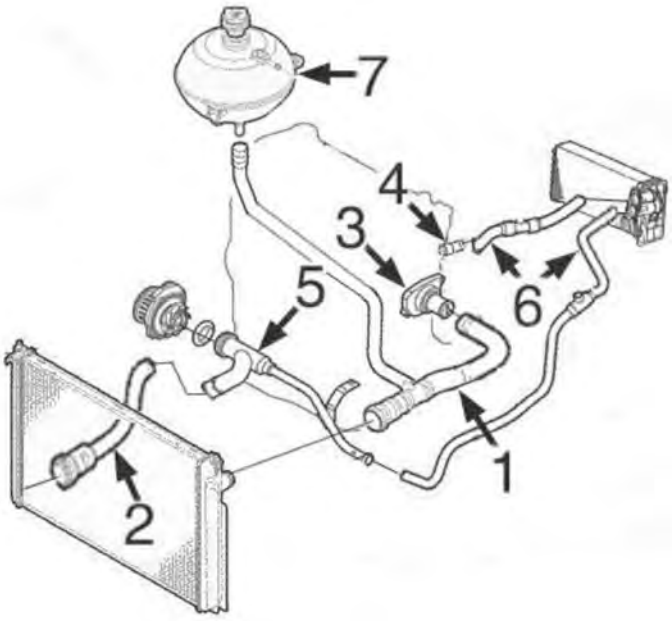

C35M4787CAP1 FIAT STILO 10/2001 - 11/2010

motore benzina 1.2/16v (al -'03) e 1.4/16v (dal '03-)

3	03756	flangia con termostasto
5	03193	tubo acqua metallico
7	03795	tappo vaschetta espansione 1,40 bar
	03851	vaschetta espansione

SISTEMA DI RAFFREDDAMENTO

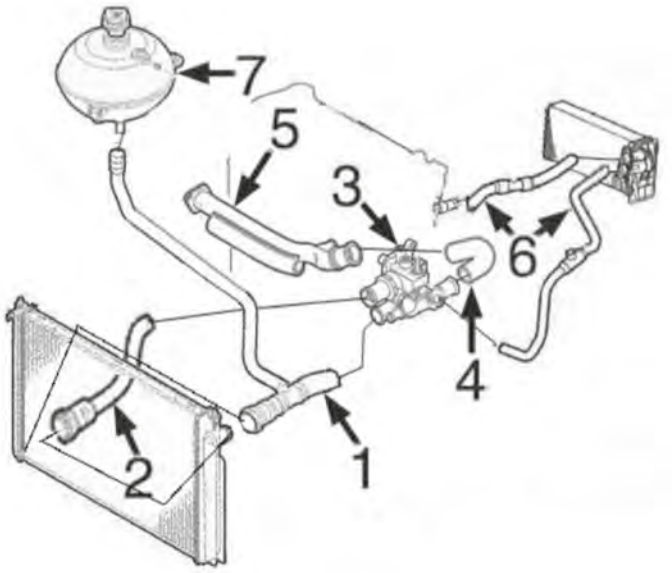

C35M4787CAP2 FIAT STILO 10/2001 - 11/2010

motore benzina 1.6/16v

1	09447	manicotto inferiore radiatore
2	09448	manicotto superiore radiatore
3	03931	scatola termostato
4	09454	manicotto dal tubo metallico alla scatola termostato
5	03199	tubo acqua metallico
7	03795	tappo vaschetta espansione 1,40 bar
	03851	vaschetta espansione

SISTEMA DI RAFFREDDAMENTO

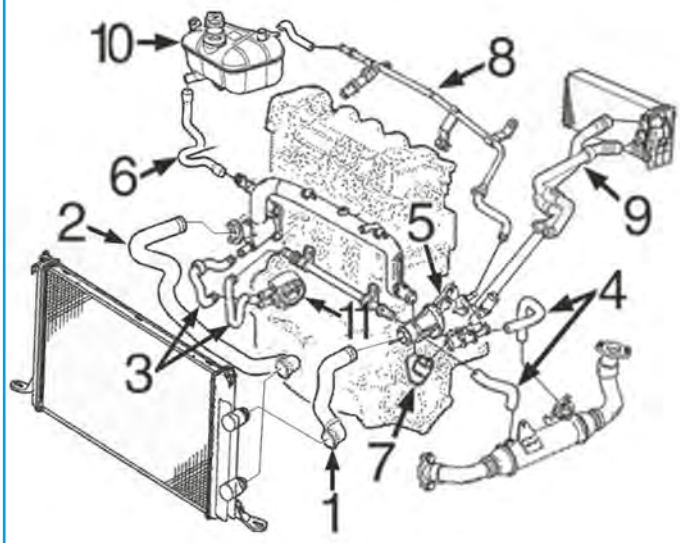

motore 1.9 JTDiesel 8 o 16 valvole

1	09440	manicotto superiore radiatore 1.9JTD-8v
	09474	manicotto superiore radiatore 1.9JTD-16v
2	09441	manicotto inferiore radiatore 1.9JTD-8v e 1.9JTD/16v
3	09442	kit manicotti scambiatore 1.9JTD-8v
4	09424	kit manicotti dal termostato alla sonda Lambda 1.9JTD-8v
5	03863	scatola termostato
7	09435	manicotto dal tubo rigido alla scatola termostato, 1.9JTD-8v
9	09462	manicotto doppio riscaldamento 1.9JTD/8v-1.9JTD/16v
10	03795	vaschetta espansione 1.9JTD (rettangolare)
	03847	vaschetta espansione 1.9JTD rettangolare)
	03851	vaschetta espansione 1.9JTD (rotonda)
11	06160	scambiatore di calore

C35M4787CAP3 FIAT STILO 10/2001 - 11/2010

03193
tubo acqua 1.2 16V-1.4 16V

oe: 55245753 -- 55198102

03199
tubo acqua 1.6 16V

oe: 46516957 -- 46516955

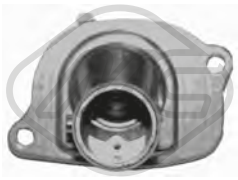

03756
termostato completo 87 °C 1.2 16V-1.4 16V

oe: 46737644 -- 7589135

03795 Pressione [bar]: 1,4
tappo vaschetta acqua 1.2 16V-1.4 16V-1.6 16V-1.8 16V-1.9 JTD-2.4 20V

oe: 46799364

03847
vaschetta espansione 1.9 JTD

oe: 51799558 -- 51951889

03851
vaschetta espansione 1.2 16V-1.4 16V-1.6 16V-1.8 16V-1.9 JTD-2.4 20V

oe: 46797121 -- 51722078

03863
scatola termostato 88 °C 1.9 JTD

oe: 60816475 -- 46795667

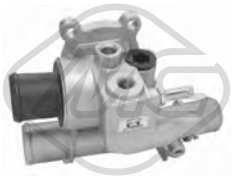

03931
scatola termostato 88 °C 1.6 16V

oe: 46776217

07622
manicotto radiatore 1.9 JTD

oe: 60816483 -- 46787771

© INDUSTRIAL METALCAUCHO, S.L.U.

09424
kit manicotti 1.9 JTD

oe: 46761247 -- 60816442

09425
kit manicotti

oe: 55180811 -- 55180889

09435
manicotto dal tubo rigido al termostato 1.9 JTD

oe: 46791348

09440
manicotto radiatore [Superiore] 1.9 JTD

oe: 46838047 -- 46849013

09441
manicotto radiatore [inferiore] 1.9 JTD

oe: 46838046

09442
kit manicotti scambiatore 1.9 JTD

oe: 73502675 -- 73502674

09447
manicotto radiatore [inferiore] 1.4 16V-1.6 16V

oe: 46791813 -- 46847279

09448
manicotto radiatore [inferiore] 1.4 16V-1.6 16V

oe: 46791812 -- 46796046

09454
manicotto dal tubo metallico al termostato 1.6 16V

oe: 46472385

09474
manicotto radiatore [Superiore] 1.9 JTD

oe: 46849014

30216
scatola termostato 88 °C 1.8 16V

oe: 60653946

30282
scatola termostato 88 °C 1.9 JTD

oe: 55202887 -- 55202885

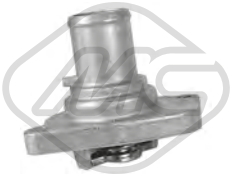

35693
termostato raffreddamento 87 °C 1.2 16V-1.4 16V

oe: 46737644 -- 46523118

09462
manicotto doppio di riscaldamento 1.9 JTD

oe: 51704287 -- 46761683

02789 Ø 50.15 mm
tappo monoblocco 1.2 16V-1.4 16V

oe: 7579570 -- 55182787

03862
tappo olio motore

oe: 46548447 -- 55186485

03866
tappo olio motore 1.8 16V-2.4 20V

oe: 7768521 -- 55187763

35704
sensore acqua con tubazione 1.2 16V-1.4 16V

oe: 7083932 -- 71736835

© INDUSTRIAL METALCAUCHO, S.L.U.

00675 Dimensioni filettatura: 22x1.5
tappo coppa olio 1.2 16V-1.6 16V

oe: 7740368 -- 7734022

00676 Dimensioni filettatura: 22x1.5
tappo coppa olio 1.2 16V-1.6 16V

oe: 7740368 -- 7734022

04062 Dimensioni filettatura: M 18 x 1,5
tappo coppa olio 1.8 16V-1.9 JTD-2.4 20V

oe: 60813578 -- 60812431

05673 Dimensioni filettatura: 12x150
tappo coppa olio 1.4 16V

oe: 55184773

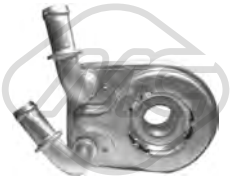

06160
scambiatore di calore 1.9 JTD

oe: 60801915 -- 55180933

39094
scambiatore di calore 1.9 JTD

oe: 55186217 -- 55180933

00245
gommina asta livello olio 2.4 20V

oe: 4328493 -- 4102056

05505 L: 565 mm
asta livello olio 1.6 16V

oe: 46517953

05506 L: 615 mm
asta livello olio 1.9 JTD

oe: 46528406

05509
asta livello olio 1.2 16V-1.4 16V

oe: 55191663 -- 55211648

09360
manicotto sfiato 1.9 JTD

oe: 60816379 -- 46749675

09463
manicotto sfiato

oe: 73501620

Tipo funzionamento: elettronico
93009 N° raccordi: 2
valvola EGR con guarnizioni 1.9 JTD

oe: 93181981 -- 71723453

Tipo funzionamento: elettrico
93031 N° raccordi: 2
valvola EGR con guarnizioni 1.9 JTD

oe: 50109013 -- 552090180

57834 Ø 20,50|7,7 mm Ø 15,0|23 mm
boccola iniettori 1.9 JTD

oe: 55221016

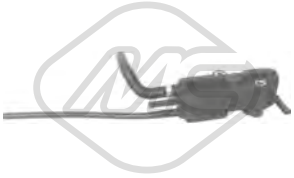

92072
tubo alimentazione a iniezione combustibile 1.9 JTD

oe: 55219331

© INDUSTRIAL METALCAUCHO, S.L.U.

SISTEMA DI ALIMENTAZIONE ARIA e TURBO

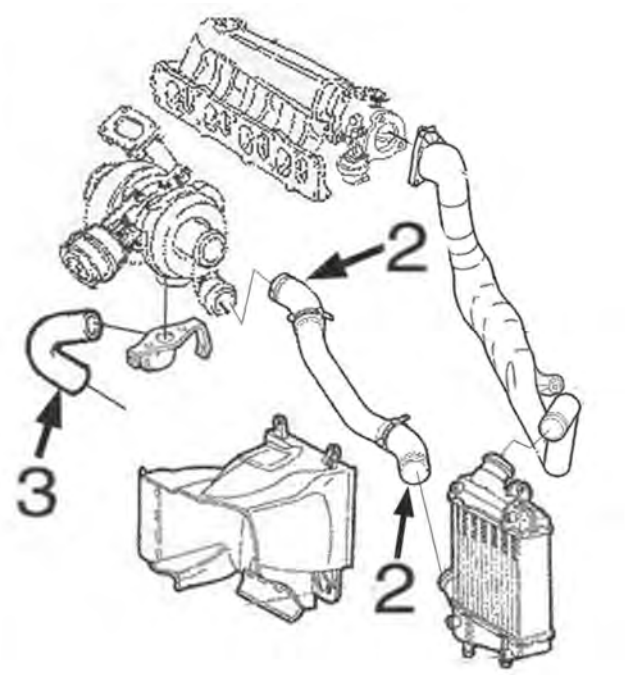

motore 1.9JTD

2	09443	kit manicotti dal turbo all' intercooler (2 pezzi)
3	09356	manicotto lubrificazione turbo

C35M4787TURBOP1 FIAT STILO 10/2001 - 11/2010

09356
manicotto turbo 1.9 JTD

oe: 46456214 -- 60813937

09443
kit manicotti turbo a intercooler 1.9 JTD

oe: 51718041

SOSPENSIONE ANTERIORE e SUPPORTI MOTORE

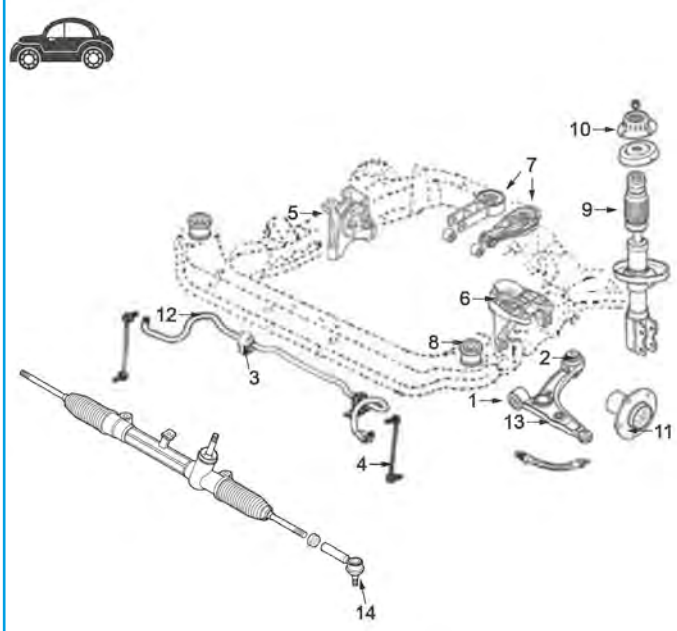

motore 1.2/16v-1.4/16v - 1.6/16v - 1.8/16v e 1.9JTD di 8 o 16 valvole

1	05345	silentblock anteriore braccio anteriore fino al '03 (Ø 12, 5 mm)
	05524	silentblock anteriore braccio anteriore dal '03- (Ø 14, 5 mm)
2	05578	silentblock posteriore braccio anteriore
3	05510	boccola barra stabilizzatrice
4	05634	bielletta barra stabilizzatrice
5	05573	supporto motore destro 1.9JTD
	05576	supporto motore destro 1.6-1.8
	05608	supporto motore destro 1.4
6	05575	supporto motore sinistro 1.2-1.6-1.8 e 1.9JTD di 74 e 80CV
	05577	supporto motore sinistro 1.9JTD di 115 e 120CV
	05713	supporto motore sinistro 1.4
7	04890	supporto motore posteriore 1.9JTD-16v di 150CV
	05570	supporto motore posteriore 1.2-1.4-1.6
	05571	supporto motore posteriore 1.8 e 1.9JTD di 74 e 80CV
	05572	supporto motore posteriore 1.9JTD di 115 e 120CV
8	05579	silentblock sub-chasis
9	05585	tampone ammortizzatore
10	05479	supporto ammortizzatore anteriore
11	90010	mozzo ruota anteriore
12	06414	barra stabilizzatrice
13	52035	braccio sospensione anteriore destro fino al '06
	52039	braccio sospensione anteriore sinistro fino al '06
	52071	braccio sospensione anteriore destro dal '06-
	52089	braccio sospensione
14	53168	testina barra accoppiamento anteriore ambo i lati

C35M4787SOPDP1 FIAT STILO 10/2001 - 11/2010

SOSPENSIONE POSTERIORE

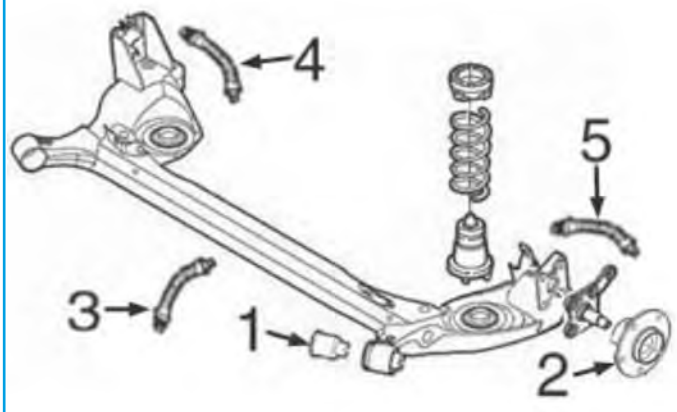

1	05420	silentblock ponte posteriore
2	90116	mozzo ruota posteriore con cuscinetto

C35M4787SOPTP1 FIAT STILO 10/2001 - 11/2010

© INDUSTRIAL METALCAUCHO, S.L.U.

04890 L: 225 mm
supporto motore [posteriore] 1.9 JTD

oe: 51811543 -- 51798804

05570 Ø 12 mm L: 186 mm
supporto motore [posteriore] 1.2 16V-1.4 16V-1.6 16V-1.8 16V-1.9 JTD

oe: 46781891

05571 L: 204 mm
supporto motore [posteriore] 1.8 16V-1.9 JTD

oe: 46781892 -- 46810387

05572 L: 110 mm
supporto motore [posteriore] 1.9 JTD-2.4 20V

oe: 46781893

05573
supporto motore [Dx] 1.9 JTD

oe: 51776846 -- 46847852

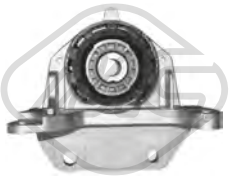

05575
supporto motore [Sx] 1.6 16V-1.9 JTD

oe: 46834116 -- 51759203

05576
supporto motore [Dx] 1.6 16V-1.8 16V

oe: 46818163 -- 46847851

05577
supporto motore [Sx] 1.9 JTD

oe: 51711216 -- 46781889

05608
supporto motore [Dx] 1.4 16V

oe: 46832498

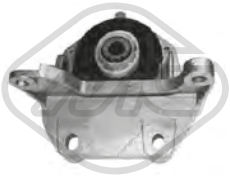

05713
supporto motore [Sx] 1.4 16V

oe: 46832499

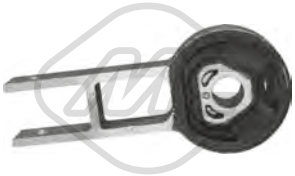

05719
supporto motore [posteriore] 1.4 16V

oe: 51737530

57131
supporto motore [posteriore] 1.2 16V

oe: 51835007 -- 46781967

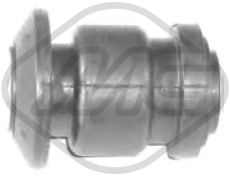

05345 Ø 13 mm Ø 42,3 mm
silentblock braccio sospensione [Assale anteriore] 1.2 16V-1.4 16V-1.6 16V-1.8 16V-1.9 JTD

oe: 55703629 -- 55703627

05420 Ø 13 mm Ø 67,5|80 mm L: 100 mm
silentblock ponte [Assale posteriore] 1.2 16V-1.4 16V-1.6 16V-1.8 16V-1.9 JTD-2.4 20V

oe: 50700796 -- 50702649

05510 Ø 15 mm
boccola barra stabilizzatrice [Assale anteriore] 1.2 16V-1.4 16V-1.6 16V-1.8 16V-1.9 JTD

oe: 46750029

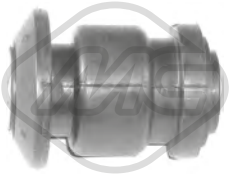

05524 Ø 14.5 mm
silentblock braccio sospensione [Assale anteriore] 1.2 16V-1.4 16V-1.6 16V-1.8 16V-1.9 JTD

oe:

05578 Ø 12 mm Ø 60 mm
silentblock braccio sospensione [Assale anteriore inferiore] 1.2 16V-1.4 16V-1.6 16V-1.8 16V-1.9 JTD-2.4 20V

oe: 50700778

05579 Ø 18 mm Ø 44 mm
silentblock sub-chassis [Assale anteriore] 1.2 16V-1.4 16V-1.6 16V-1.8 16V-1.9 JTD-2.4 20V

oe: 50700791

© INDUSTRIAL METALCAUCHO, S.L.U.

05634 L: 290 mm
bielletta barra stabilizzatrice [Assale anteriore bilaterale] 1.2 16V-1.4 16V-1.6 16V-1.8 16V-1.9 JTD-2.4 20V

oe: 52006100 -- 51805269

06414 L: 1060 mm
barra stabilizzatrice [Assale anteriore bilaterale] 1.2 16V-1.4 16V-1.6 16V-1.8 16V-1.9 JTD-2.4 20V

oe: 50703541

52035 Ø 12,5 mm
braccio sospensione [Assale anteriore Dx] 1.2 16V-1.4 16V-1.6 16V-1.8 16V-1.9 JTD-2.4 20V

oe: 93501486 -- 50700779

52039 Ø 12,5 mm
braccio sospensione [Assale anteriore Sx] 1.2 16V-1.4 16V-1.6 16V-1.8 16V-1.9 JTD-2.4 20V

oe: 50700797

52071 Ø 14 mm
braccio sospensione [Assale anteriore Dx] 1.2 16V-1.4 16V-1.6 16V-1.8 16V-1.9 JTD-2.4 20V

oe: 50705084

52089 Ø 14 mm
braccio sospensione [Assale anteriore Sx] 1.2 16V-1.4 16V-1.6 16V-1.8 16V-1.9 JTD-2.4 20V

oe: 50705083

05479 Ø 12,3 mm Ø 121 mm
supporto ammortizzatore [Assale anteriore] 1.2 16V-1.4 16V-1.6 16V-1.8 16V-1.9 JTD-2.4 20V

oe: 50702841 -- 50700886

05585
cuffia tampone ammortizzatore [Assale anteriore] 1.2 16V-1.4 16V-1.6 16V-1.8 16V-1.9 JTD-2.4 20V

oe: 50707333 -- 50709500

Ø 116 mm
N° denti: 25
90010 H: 71.5 mm
mozzo ruota [Assale anteriore] 1.2 16V-1.4 16V-1.6 16V-1.8 16V-1.9 JTD

oe: 51733843 -- 7645817

Ø 116 mm
N° denti: 22
90016 H: 62.5 mm
mozzo ruota [Assale anteriore] 1.2 16V

oe: 7672265

Ø 117,5 mm
90116 H: 62 mm
mozzo ruota [Assale post. bilaterale] 1.2 16V-1.4 16V-1.6 16V-1.8 16V-1.9 JTD-2.4 20V

oe: 51759727 -- 46554134

Ø 117 mm
90218 H: 61.6 mm
mozzo ruota [Assale post. bilaterale] 1.2 16V-1.4 16V-1.6 16V-1.8 16V-1.9 JTD-2.4 20V

oe: 71769737 -- 71769738

Ø 117 mm
90227
mozzo ruota [Assale posteriore] 1.4 16V

oe: 71769492 -- 71753819

74103 Ø 74 mm
cuscinetto ruota [Assale anteriore] 1.4 16V-1.6 16V-1.8 16V-1.9 JTD

oe: 71729125 -- 0046836196

74245 L: 210 mm
tubo freno [Assale posteriore] 1.2 16V-1.4 16V-1.6 16V-1.8 16V-1.9 JTD-2.4 20V

oe: 71736950 -- 5972813

Ø 24 - 57 mm
01069 kit
kit cuffia trasmissione [sul lato del cambio Assale anteriore bilaterale]

oe: 701498201 -- 7M0498201

Ø 25 - 81 mm
01115 kit **00099**
kit cuffia trasmissione [lato ruota Assale anteriore bilaterale] 1.8 16V-1.9 JTD

oe: 46429633

Ø 21 - 68 mm
01148 kit **00148**
kit cuffia trasmissione [sul lato del cambio Assale anteriore bilaterale]

oe: 46307841

© INDUSTRIAL METALCAUCHO, S.L.U.

Ø 20 - 65 mm

01154 kit **00154**

kit cuffia trasmissione [sul lato del cambio Assale anteriore bilaterale] 1.2 16V-1.4 16V-1.6 16V

oe: 7715294

Ø 24 - 80 mm

01155 kit **00155**

kit cuffia trasmissione [lato ruota Assale anteriore bilaterale] 1.8 16V-1.9 JTD

oe: 46308701 -- 46308556

Ø 22 - 74 mm

01157 kit **00157**

kit cuffia trasmissione [lato ruota Assale anteriore bilaterale] 1.2 16V-1.4 16V-1.6 16V

oe: 46307555 -- 46307575

Ø 27 - 70 mm

01174 kit **00174**

kit cuffia trasmissione [sul lato del cambio Assale anteriore bilaterale] 1.9 JTD-2.4 20V

oe: 51733779 -- 46308338

Ø 22 - 70 mm

01177 kit **00177**

kit cuffia trasmissione [sul lato del cambio Assale anteriore bilaterale] 1.9 JTD-2.4 20V

oe: 3D0498201 -- 7M3498201

Ø 23 - 99 mm

01529 kit **00529**

kit cuffia trasmissione [sul lato del cambio Assale anteriore bilaterale] 1.8 16V-1.9 JTD

oe: 4315445 -- 7771580

Ø 23 - 99 mm

01611 kit **00611**

kit cuffia trasmissione [sul lato del cambio Assale anteriore bilaterale]

oe: 4315444

Ø 27 - 90 mm

11049 kit **10049**

kit cuffia trasmissione [lato ruota Assale anteriore bilaterale] 1.9 JTD-2.4 20V

oe: 46307733 -- 60816984

Ø 11 - 55 mm

01835 kit **00835**

kit cuffia cremagliera sterzo [Assale anteriore]

oe: 77363828

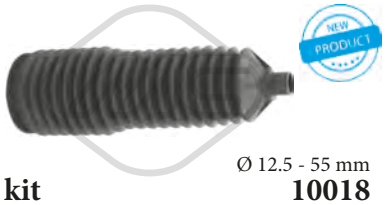

Ø 12.5 - 55 mm

11018 kit **10018**

kit cuffia cremagliera sterzo [Assale anteriore] 1.2 16V-1.4 16V-1.6 16V-1.8 16V-1.9 JTD-2.4 20V

oe: 9948213 -- 9951290

04308 Ø 169 mm - 6 N° alette

puleggia smorzatore con antivibrante 1.9 JTD

oe: 73501275 -- 60816824

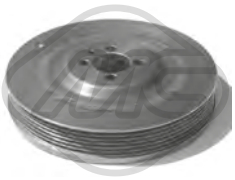

05689 Ø 169 mm - 6 N° alette

puleggia smorzatore con antivibrante 1.9 JTD

oe:

11999 - 5 N° alette

puleggia smorzatore con antivibrante 1.6 16V

oe: 71739794 -- 55559328

14308 Ø 169 mm - 6 N° alette

kit albero motore con antivibrante 1.9 JTD

oe: 73501275 -- 60816824

04927 Ø 65 mm

cuscinetto tendicinghia 1.9 JTD

oe: 55180011 -- 46546374

05090 Ø 65 mm

cuscinetto tendicinghia 1.2 16V-1.4 16V

oe: 55258443 -- 55242399

05683 Ø 10 mm Ø 80 mm

cuscinetto tendicinghia 1.9 JTD

oe: 60814033 -- 46514222

05684 Ø 65 mm

cuscinetto tendicinghia 1.8 16V-1.9 JTD

oe: 60671789

© INDUSTRIAL METALCAUCHO, S.L.U.

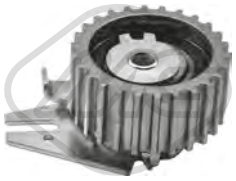

57142 Ø 65,0 mm
cuscinetto tendicinghia 1.9 JTD

oe: 7778565 -- 71747799

57160 Ø 10,0 mm Ø 53,0 mm
cuscinetto tendicinghia 1.9 JTD

oe: 55187100 -- 71771498

57165 Ø 60,0 mm
cuscinetto tendicinghia 1.2 16V-1.4 16V

oe: 55248394 -- 73503128

03868
kit coperchio cinghia distribuzione 1.2 16V-1.4 16V-1.6 16V-1.8 16V-1.9 JTD-2.4 20V

oe: 73500818 -- 46810267

06161
piantone sterzo [Assale anteriore] 1.2 16V-1.4 16V-1.6 16V-1.8 16V-1.9 JTD-2.4 20V

oe: 71719534

53168 L: 95 mm
testina barra accoppiamento [Assale anteriore bilaterale] 1.2 16V-1.4 16V-1.6 16V-1.8 16V-1.9 JTD-2.4 20V

oe: 9949218

03873
puntale cavo frizione 1.2 16V-1.4 16V-1.6 16V-1.8 16V-1.9 JTD-2.4 20V

oe: 46554494

04268 L: 183.4 mm
forcella frizione 1.2 16V-1.4 16V-1.6 16V

oe: 7617578

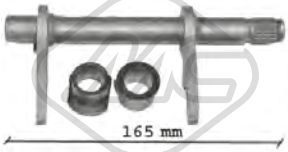

05707 L: 165|164 mm
forcella frizione 1.9 JTD

oe: 46784964 -- 46784963

05715 Ø 21,5 mm Ø 40 mm
guida frizione 1.6 16V-1.8 16V-1.9 JTD-2.4 20V

oe: 46411140 -- 40004820

05533
supporto marmitta [centro] 1.2 16V-1.4 16V-1.6 16V-1.8 16V-2.4 20V

oe: 46546376 -- 46529211

05580
supporto marmitta [posteriore] 1.2 16V-1.4 16V-1.6 16V-1.8 16V-1.9 JTD-2.4 20V

oe: 46810305

05643
supporto marmitta [Assale anteriore] 1.2 16V-1.4 16V-1.6 16V-1.8 16V-1.9 JTD-2.4 20V

oe: 46810304 -- 46830390

02058
pompa tergicristalli 1.2 16V-1.4 16V-1.6 16V-1.8 16V-1.9 JTD-2.4 20V

oe: 46760973 -- 7688208

68044 L: 325 mm
spazzola tergicristalli [posteriore] 1.2 16V-1.4 16V-1.6 16V-1.8 16V-1.9 JTD-2.4 20V

oe: 46547577 -- 7781640

68052 L: 330 mm
spazzola tergicristalli [posteriore] 1.2 16V-1.4 16V-1.6 16V-1.8 16V-1.9 JTD-2.4 20V

oe: 46784998 -- 46784998

68054 L: 360 mm
spazzola tergicristalli [posteriore] 1.2 16V-1.4 16V-1.6 16V-1.8 16V-1.9 JTD-2.4 20V

oe: 46784998

81368O L: 1669/1470 mm
cavo freno [Dx] 1.2 16V-1.4 16V-1.6 16V-1.8 16V-1.9 JTD-2.4 20V

oe: 51718093

© INDUSTRIAL METALCAUCHO, S.L.U.

81369O L: 1786/1594 mm
cavo freno [Sx] 1.2 16V-1.4 16V-1.6 16V-1.8 16V-1.9 JTD-2.4 20V

oe: 51702642

© INDUSTRIAL METALCAUCHO, S.L.U.

SISTEMA DI RAFFREDDAMENTO

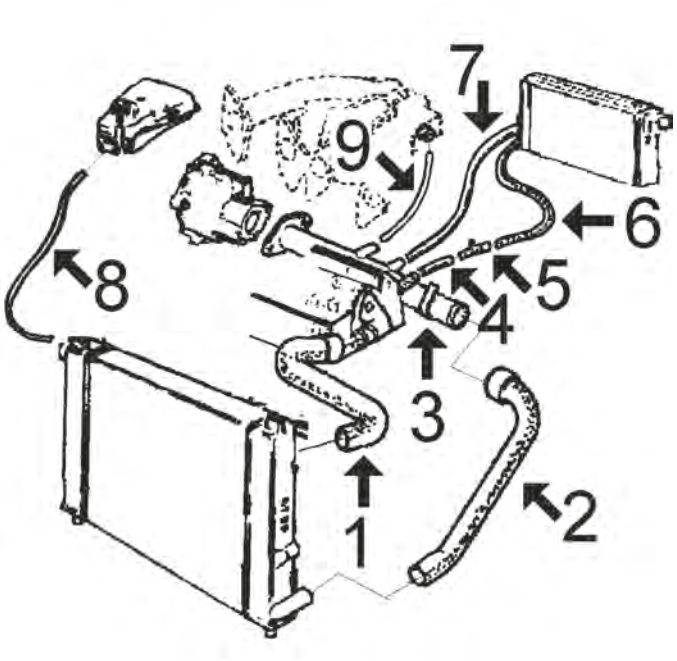

motore 1.4 - 1.6 (benzina)

1	08054	manicotto superiore radiatore
2	08055	manicotto inferiore radiatore
3	03021	tubo acqua metallico

C35M364M369M404M14915CAP1 FIAT TEMPRA - TIPO 07/1987 - 12/1998

SISTEMA DI RAFFREDDAMENTO

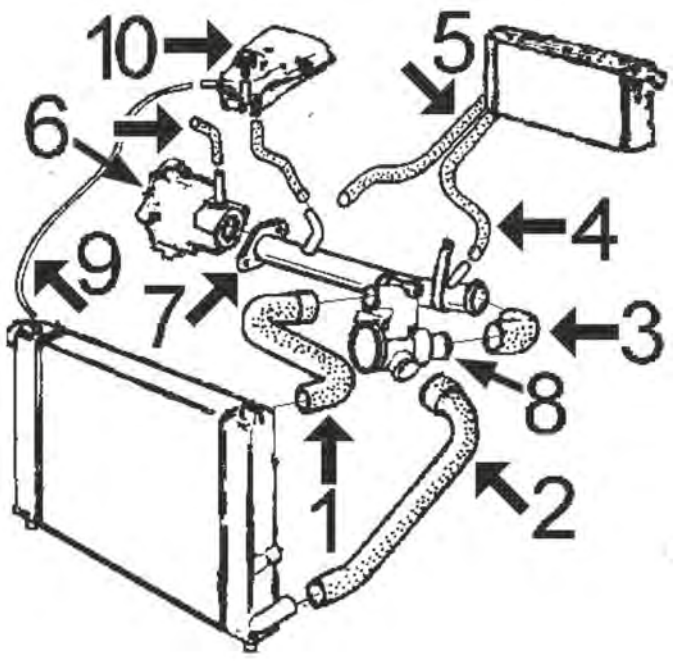

motore 1.9 Diesel:

1	08056	manicotto superiore dal radiatore
2	08057	manicotto inferiore dal radiatore
3	07354	manicotto dal termostato al tubo metallico 1.7D-1.9D
6	04619	flangia pompa acqua
7	03098	tubo acqua metallico
8	03757	scatola termostato 1.9D
10	03740	tappo vaschetta espansione 1,4 bar

C35M364M369M404M14915CAP2 FIAT TEMPRA - TIPO 07/1987 - 12/1998

00971
spurgo circuito acqua

oe: 7701461001

03021
tubo acqua 1.4-1.6

oe: 7596811

03038
tubo acqua TIPO 1.1

oe: 7634934 -- 7545122

© INDUSTRIAL METALCAUCHO, S.L.U.

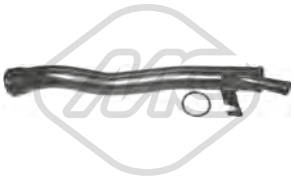

03098
tubo acqua 1.9 TD

oe: 5996758 -- 7691052

03100
tubo acqua TIPO 1.1

oe: 55185064 -- 46419454

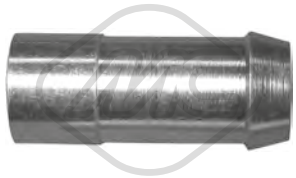

03128
raccordo acqua testata TIPO 1.1

oe: 7747183

03285
vaschetta espansione 1.4-1.6-1.7 D-1.9 D-1.9 TD

oe: 92517059 -- 95516137

03313
vaschetta espansione 1.4-1.6-1.7 D-1.9 D-1.9 TD

oe: 92517058 -- 7635082

03572 Pressione [bar]: 1
tappo vaschetta acqua 1.9 D

oe: 46556738 -- 46402983

03740 Pressione [bar]: 1
tappo vaschetta acqua 1.1-1.4-1.6-1.7 D-1.8-1.8 i.e-1.8 16V-1.9 TD-2.0-2.0 4x4-2.0 16V

oe: 46402982 -- 60810755

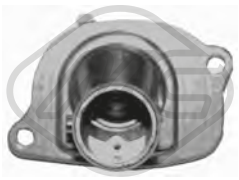

03756
termostato completo 87 °C TIPO 1.1

oe: 46737644 -- 7589135

03757
scatola termostato 80 °C 1.7 D-1.9 D-1.9 TD

oe: 7625346

03848 Pressione [bar]: 1.4
tappo vaschetta acqua 1.1-1.4-1.6-1.7 D-1.8-1.8 i.e-1.8 16V-1.9 TD-1.9 D-2.0-2.0 4x4-2.0 16V

oe: 60654688 -- 60665757

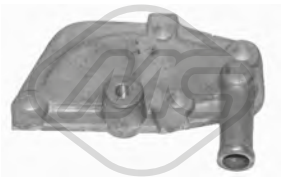

04619
coperchio tappo alluminio della testata 1.7 D-1.9 D-1.9 TD

oe: 7728241 -- 5932811

07354
manicotto dal termostato alla pompa 1.7 D-1.9 D-1.9 TD

oe: 7683628 -- 7683627

07582
manicotto dal raccordo 3 vie al collettore [Collettore d'aspirazione] TIPO

oe: 131722

08054
manicotto radiatore [Superiore] 1.1-1.4-1.6

oe: 7609904

08055
manicotto inferiore radiatore [inferiore] 1.1-1.4-1.6

oe: 7609905

08056
manicotto radiatore [Superiore] 1.7 D-1.9 D-1.9 TD

oe: 7603601

08057
manicotto inferiore radiatore [inferiore] 1.7 D-1.9 D-1.9 TD

oe: 7603602

08819
manicotto dal tubo metallico al termostato TEMPRA 1.9 TD

oe: 7721395 -- 60812417

© INDUSTRIAL METALCAUCHO, S.L.U.

FIAT TEMPRA - TIPO 07/1987 - 12/1998

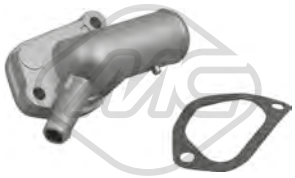

30217
flangia termostato 87 °C TEMPRA 1.4-1.6-2.0

oe: 7581200

30272
flangia termostato 87 °C 1.4-1.6-1.8-2.0

oe: 7723325 -- 0007723325

02789 Ø 50.15 mm
tappo monoblocco TIPO 1.1

oe: 7579570 -- 55182787

02742 Ø 20 mm Ø 38 mm L: 61 mm
tappo olio motore 1.4-1.6

oe: 7713649 -- 7589575

03704
tappo olio motore 1.4-1.6

oe: 71740676

05160 Ø 21 mm Ø 38 mm L: 61 mm
tappo olio motore TIPO 1.1

oe: 7545141

05917
coppa olio TIPO 1.1

oe: 7762432

00675 Dimensioni filettatura: 22x1.5
tappo coppa olio 1.1-1.4-1.6-1.7 D-1.8-1.8 i.e-1.8 16V-1.9 TD-1.9 D-2.0-2.0 4x4-2.0 16V

oe: 7740368 -- 7734022

00676 Dimensioni filettatura: 22x1.5
tappo coppa olio 1.1-1.4-1.6-1.7 D-1.8-1.8 i.e-1.8 16V-1.9 TD-1.9 D-2.0-2.0 4x4-2.0 16V

oe: 7740368 -- 7734022

04062 Dimensioni filettatura: M 18 x 1,5
tappo coppa olio

oe: 60813578 -- 60812431

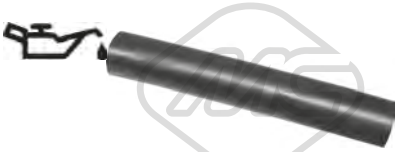

09896 Ø 20,5 mm Ø 27,5 mm L: 135 mm
manicotto ventilazione olio TIPO 1.1

oe: 7537699

00245
gommina asta livello olio 1.1-1.4-1.6

oe: 4328493 -- 4102056

08167
manicotto sfiato 1.7 D-1.9 D-1.9 TD

oe: 7553019 -- 4368408

08319
manicotto sfiato

oe: 7731108

© INDUSTRIAL METALCAUCHO, S.L.U.

SOSPENSIONE ANTERIORE e SUPPORTI MOTORE

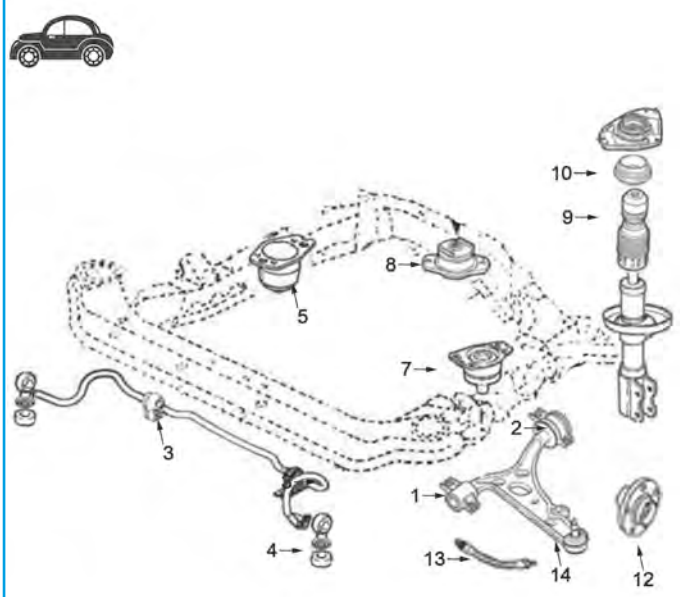

1	02675	silentblock braccio sospensione anteriore Ø 19,9 mm
2	02674	silentblock posteriore braccio anteriore sinistro Ø 19,9 mm
3	02741	boccola barra stabilizzatrice
4	02637	bielletta barra stabilizzatrice
5	02343	supporto motore destro 1.4-1.6
7	00890	supporto motore sinistro 1.4-1.6-1.7D-1.9D
8	02344	supporto motore posteriore
9	02345	tampone ammortizzatore anteriore
10	04206	cuscinetto supporto ammortizzatore anteriore
12	90016	mozzo ruota anteriore 1.4-1.6-1.9D
13	96022	tubo freno anteriore
14	52047	braccio sospensione anteriore destro
	52053	braccio sospensione anteriore sinistro

C35M364M369M404M14915SOPDP1 FIAT TEMPRA - TIPO 07/1987 - 12/1998

00890
supporto motore [Sx] 1.4-1.6-1.7 D

oe: 7610157

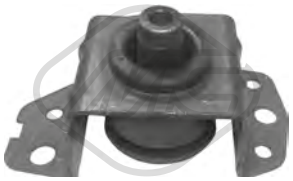

02343
supporto motore [Dx] 1.4-1.6

oe: 7610541

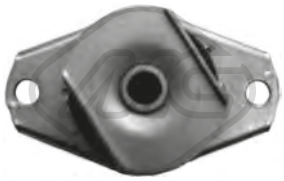

02344
supporto motore [posteriore] 1.1-1.4-1.6-1.8-1.9 D-1.9 TD-2.0

oe: 7629021

05539
supporto motore [Dx] 1.7 D-1.8-1.8 16V-1.9 D-1.9 TD-2.0-2.0 4x4-2.0 16V

oe: 7645068 -- 7626273

05545
supporto motore [posteriore] 1.1-1.4-1.6-1.7 D-1.8-1.8 16V-1.8 i.e-1.9 D-1.9 TD-2.0 16V-2.0

oe: 46758638 -- 7642540

02637 Ø 12,3 mm L: 100 mm
bielletta barra stabilizzatrice [Assale anteriore] 1.1-1.4-1.6-1.7 D-1.8-1.8 i.e-1.8 16V-1.9 TD-1.9 D-2.0-2.0 4x4-2.0 16V

oe: 7601642 -- 7601647

02673 Ø 19,9 mm
silentblock braccio sospensione [Assale anteriore Dx] 1.1-1.4-1.6-1.7 D-1.8-1.8 i.e-1.8 16V-1.9 TD-1.9 D-2.0-2.0 4x4-2.0 16V

oe: 7601068

02674 Ø 19,9 mm
silentblock braccio sospensione [Assale anteriore Sx] 1.1-1.4-1.6-1.7 D-1.8-1.8 i.e-1.8 16V-1.9 TD-1.9 D-2.0-2.0 4x4-2.0 16V

oe: 7601065

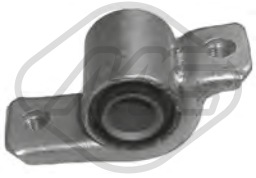

02675 Ø 19.9 mm Ø 41 mm
silentblock braccio sospensione [Assale anteriore inferiore] 1.1-1.4-1.6-1.7 D-1.8-1.8 i.e-1.8 16V-1.9 TD-1.9 D-2.0-2.0 4x4-2.0 16V

oe: 7601064

© INDUSTRIAL METALCAUCHO, S.L.U.

02741 Ø 22 mm
boccola barra stabilizzatrice [Assale anteriore] 1.1-1.4-1.6-1.7 D-1.8-1.8 16V-1.9 TD-1.9 D-2.0-2.0 4x4-2.0 16V

oe: 60808557 -- 7760424

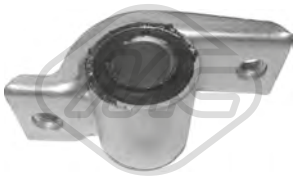

02899 Ø 20.9 mm Ø 41 mm
silentblock braccio sospensione [Assale anteriore] 1.4-1.6-1.8 i.e-1.8-1.9 D-1.9 TD-2.0-2.0 16V-2.0 4x4

oe: 7601064

02900 Ø 20,9 mm
silentblock braccio sospensione [Assale anteriore Sx] 1.1-1.4-1.6-1.7 D-1.8-1.8 i.e-1.8 16V-1.9 TD-1.9 D-2.0-2.0 4x4-2.0 16V

oe: 60603027

02901 Ø 20,9 mm
silentblock braccio sospensione [Assale anteriore Dx] 1.1-1.4-1.6-1.7 D-1.8-1.8 i.e-1.8 16V-1.9 TD-1.9 D-2.0-2.0 4x4-2.0 16V

oe: 60603028

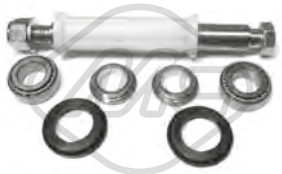

02919
kit riparazione braccio posteriore [Assale posteriore] 1.1-1.4-1.6-1.7 D-1.8-1.8 16V-1.9 TD-1.9 D-2.0-2.0 4x4-2.0 16V

oe: 46519898 -- 7603697

52047 Ø 17 mm
braccio sospensione [Assale anteriore Dx] 1.1-1.4-1.6-1.7 D-1.8-1.8 i.e-1.8 16V-1.9 TD-1.9 D-2.0-2.0 4x4-2.0 16V

oe: 71747916 -- 46423823

52053 Ø 17 mm
braccio sospensione [Assale anteriore Sx] 1.1-1.4-1.6-1.7 D-1.8-1.8 i.e-1.8 16V-1.9 TD-1.9 D-2.0-2.0 4x4-2.0 16V

oe: 96423823 -- 7777239

02345
cuffia tampone ammortizzatore [anteriore] 1.4-1.6-1.7 D-1.9 TD-1.9 D

oe: 7607086

04206 Ø 78 mm Ø 128 mm
cuscinetto supporto ammortizzatore [Assale anteriore] 1.1-1.4-1.6-1.7 D-1.8-1.8 i.e-1.8 16V-1.9 TD-1.9 D-2.0-2.0 4x4-2.0 16V

oe: 7601502 -- 60806398

06199
tampone ammortizzatore [Assale posteriore] 1.1-1.4-1.6-1.7 D-1.8-1.8 i.e-1.8 16V-1.9 TD-1.9 D-2.0-2.0 4x4-2.0 16V

oe: 60806431 -- 7599485

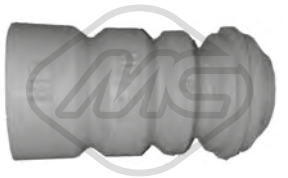

06203
tampone ammortizzatore 1.6-1.8-1.9 TD-2.0 16V-2.0

oe: 7588036

06224 Ø 19 mm Ø 60 mm
cuffia tampone ammortizzatore [Assale anteriore] TIPO 1.9 TD

oe: 82444413 -- 82449489

06400
kit cuffia e tampone poliuretano ammortizzatore [Assale anteriore] 1.1-1.4-1.6-1.7 D-1.8-1.8 i.e-1.8 16V-1.9 TD-1.9 D-2.0-2.0 4x4-2.0 16V

oe: 7588037 -- 7588036

Ø 116 mm
N° denti: 25
H: 71.5 mm
90010
mozzo ruota [Assale anteriore] 1.4-1.6-1.7 D-1.8-1.8 i.e-1.8 16V-1.9 D-1.9 TD-2.0-2.0 4x4-2.0 16V

oe: 51733843 -- 7645817

Ø 116 mm
N° denti: 22
H: 62.5 mm
90016
mozzo ruota [Assale anteriore] 1.1-1.4-1.6-1.7 D-1.8-1.8 16V-1.9 TD-1.9 D-2.0-2.0 16V

oe: 7672265

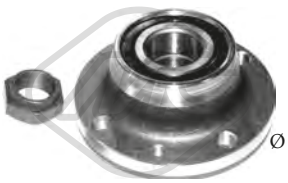

Ø 118 mm
90209 H: 60.5 mm
mozzo ruota [Assale post. bilaterale] 1.1-1.4-1.6-1.7 D-1.8-1.8 i.e-1.8 16V-1.9 D-1.9 TD-2.0-2.0 16V

oe: 60812195 -- 46453887

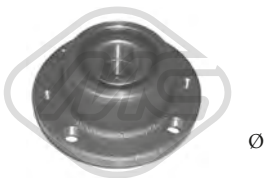

Ø 117 mm
90508 H: 61 mm
mozzo ruota [Assale post. bilaterale] 1.1-1.4-1.6-1.7 D-1.8-1.8 i.e-1.8 16V-1.9 TD-1.9 D-2.0-2.0 4x4-2.0 16V

oe: 7603679 -- 51754192

74046 Ø 37 mm Ø 72 mm
cuscinetto ruota [Assale anteriore] 1.8 i.e-1.8-1.8 16V-1.9 D-1.9 TD-2.0-2.0 16V-2.0 4x4

oe: 5890987 -- 82390273

© INDUSTRIAL METALCAUCHO, S.L.U.

96022 L: 385 mm
tubo freno [Assale anteriore bilaterale] 1.1-1.4-1.6-1.7 D-1.8-1.8 i.e-1.8 16V-1.9 TD-1.9 D-2.0-2.0 4x4-2.0 16V

oe: 7655156 -- 7655155

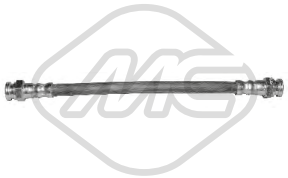

96024 L: 245 mm
tubo freno [Assale post. bilaterale] TIPO 1.4-1.6-1.7 D-1.8-1.8 16V-1.9 TD-2.0 16V-2.0

oe: 7619751

96031 L: 265 mm
tubo freno [Assale posteriore] 1.4-1.6-1.7 D-1.8-1.8 i.e-1.8 16V-1.9 TD-1.9 D-2.0-2.0 4x4-2.0 16V

oe: 480665 -- 480665

96043 L: 245 mm
tubo freno [Assale post. bilaterale] 1.1-1.4-1.6-1.7 D-1.8-1.8 i.e-1.8 16V-1.9 TD-1.9 D-2.0-2.0 4x4-2.0 16V

oe: 71736920 -- 7619751

96544 L: 185 mm
tubo freno [Assale post. bilaterale] 1.4-1.6-1.7 D-1.8-1.8 i.e-1.8 16V-1.9 TD-1.9 D-2.0-2.0 16V

oe: 7586907 -- 46786435

Ø 30 - 73 mm
00349
cuffia lato cambio [sul lato del cambio] 1.1-1.4-1.6-1.7 D-1.8-1.8 16V-1.9 TD-1.9 D-2.0-2.0 16V

oe: 7621245

Ø 30 - 80 mm
01054 kit **00583**
kit cuffia trasmissione [sul lato del cambio Assale anteriore bilaterale] 1.1-1.4-1.6-1.7 D-1.8 16V-1.8-1.9 TD-1.9 D-2.0-2.0 16V

oe: 7625541

Ø 24.5 - 80 mm
01120 kit
kit cuffia trasmissione [sul lato del cambio Assale anteriore bilaterale] 1.1-1.4-1.6-1.7 D-1.8-1.8 16V-1.9 D-1.9 TD-2.0-2.0 16V

oe: 46307784

Ø 20 - 70 mm
01170 kit **00170**
kit cuffia trasmissione [lato ruota Assale anteriore bilaterale] 1.1-1.4-1.6-1.7 D-1.9 D

oe: 4215015

Ø 21 - 65 mm
01179 kit **00179**
kit cuffia trasmissione [lato ruota Assale anteriore bilaterale] 1.1-1.4-1.6-1.7 D-1.8-1.8 16V-1.9 D-1.9 TD-2.0-2.0 4x4-2.0 16V

oe: 7682886

Ø 23 - 99 mm
01510 kit **00510**
kit cuffia trasmissione [sul lato del cambio Assale anteriore bilaterale] 1.8-1.9 TD-2.0 16V-2.0-2.0 4x4

oe: 33211208443

Ø 23 - 74 mm
01577 kit **00577**
kit cuffia trasmissione [lato ruota Assale anteriore bilaterale] TIPO 1.9 TD

oe: 7578083

Ø 30 - 80 mm
01583 kit **00583**
kit cuffia trasmissione [sul lato del cambio Assale anteriore bilaterale] 1.1-1.4-1.6-1.7 D-1.8 16V-1.8-1.9 TD-1.9 D-2.0-2.0 16V

oe: 7625541

Ø 30 - 73 mm
01599 kit
kit cuffia trasmissione [sul lato del cambio] 1.1-1.4-1.6-1.7 D-1.9 D

oe: 7921245

Ø 23 - 99 mm
01611 kit **00611**
kit cuffia trasmissione [sul lato del cambio Assale anteriore bilaterale] TIPO 1.9 TD

oe: 4315444

Ø 27 - 86 mm
01614 kit **00614**
kit cuffia trasmissione [lato ruota] 1.8-1.9 TD-2.0-2.0 4x4

oe: 82409708 -- 82436966

Ø 21 - 65 mm
01618 kit **00618**
kit cuffia trasmissione [lato ruota Assale anteriore bilaterale] 1.1-1.4-1.6-1.7 D-1.9 D-1.9 TD

oe: 7635255

Ø 26 - 70 mm
01619 kit **00619**
kit cuffia trasmissione [lato ruota Assale anteriore bilaterale] 1.7 D-1.8-1.8 i.e-1.8 16V-1.9 TD-1.9 D-2.0 16V-2.0

oe: 82463084 -- 82443745

© INDUSTRIAL METALCAUCHO, S.L.U.

Ø 23 - 80 mm

01996 kit **00996**

kit cuffia trasmissione [Assale post. bilaterale lato ruota Assale anteriore bilaterale] eje delantero, ambos lados 1.9 TD-2.0-2.0 16V-2.0 4x4

oe: 46307575 -- 46307067

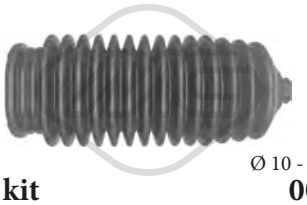

Ø 10 - 44 mm

01617 kit **00617**

kit cuffia cremagliera sterzo [Assale anteriore bilaterale]

oe: 7566840

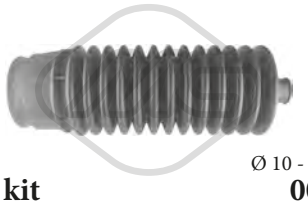

Ø 10 - 44 mm

01757 kit **00757**

kit cuffia cremagliera sterzo [Dx] TIPO 1.9 TD

oe: 7583243

Ø 10 - 48 mm

01758 kit **00758**

kit cuffia cremagliera sterzo [Sx] TIPO 1.9 TD

oe:

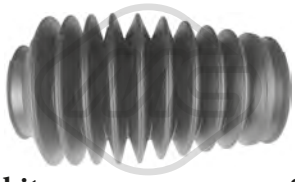

-

01773 kit **00773**

kit cuffia cremagliera sterzo 1.1-1.4-1.6-1.7 D-1.8-1.8 16V-1.9 TD-1.9 D-2.0-2.0 16V

oe: 1609073 -- 36020076

Ø 11 - 55 mm

01835 kit **00835**

kit cuffia cremagliera sterzo [Assale anteriore]

oe: 77363828

Ø 10 - 55 mm

11010 kit **10010**

kit cuffia cremagliera sterzo [Assale anteriore bilaterale] 1.1-1.4-1.6-1.7 D-1.8-1.8 i.e-1.8 16V-1.9 TD-1.9 D-2.0-2.0 4x4-2.0 16V

oe: 7075793 -- 9950650

Ø 153 mm - 6 N° alette

04202

puleggia smorzatore con antivibrante 1.9 TD

oe: 60808680 -- 60810319

Ø 11.5 mm Ø 56,2 mm

05331 N° denti: 19

pignone distribuzione TIPO 1.1

oe: 7766580

02700

supporto carburatore 1.4-1.6

oe: 7685482

Ø 22 mm

03883

boccola cremagliera sterzo [Assale anteriore] 1.1-1.4-1.6-1.7 D-1.8-1.8 i.e-1.8 16V-1.9 TD-1.9 D-2.0-2.0 16V

oe: 7594872

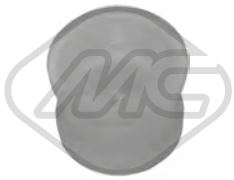

04011

boccola rinvio asta cambio 1.1-1.4-1.6-1.7 D-1.8-1.8 i.e-1.8 16V-1.9 TD-1.9 D-2.0-2.0 4x4-2.0 16V

oe: 4259848

00413

copripedale freno e frizione 1.1-1.4-1.6-1.7 D-1.8-1.8 i.e-1.8 16V-1.9 TD-1.9 D-2.0-2.0 4x4-2.0 16V

oe: 7568442 -- 71736224

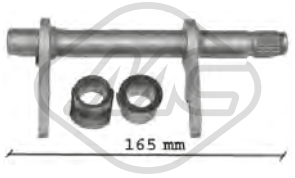

L: 165|164 mm

05707

forcella frizione 1.9 TD

oe: 46784964 -- 46784963

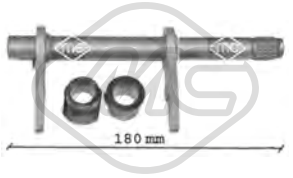

L: 180 mm

05708

forcella frizione TIPO 1.1-1.4-1.6-1.7 D-1.9 D

oe: 46784964 -- 46784963

Ø 25 mm

05714

guida frizione 1.4-1.6-1.9 D

oe: 46411117

Ø 21,5 mm Ø 40 mm

05715

guida frizione 1.1-1.4-1.6-1.7 D-1.8-1.8 i.e-1.8 16V-1.9 D-1.9 TD-2.0-2.0 16V

oe: 46411140 -- 40004820

L: 727/304 mm

80415

cavo frizione manuale 1.1-1.4-1.6-1.7 D-1.8-1.9 D-1.9 TD-2.0-2.0 4x4-2.0 16V

oe: 7784315 -- 7722749

© INDUSTRIAL METALCAUCHO, S.L.U.

81085 L: 704/318 mm
cavo frizione manuale 1.1-1.4-1.6-1.8-1.8 16V

oe: 7674443 -- 7610378

81102 L: 764/320 mm
cavo frizione manuale 1.8 i.e-1.8-1.8 16V-1.9 TD-1.9 D-2.0-2.0 4x4-2.0 16V

oe: 7785747 -- 7722751

00057
supporto marmitta 1.1-1.4-1.6-1.7 D-1.8-1.8 i.e-1.8 16V-1.9 TD-1.9 D-2.0-2.0 4x4-2.0 16V

oe: 60609574 -- 5989798

00083
supporto marmitta 1.1-1.4-1.6-1.7 D-1.8-1.8 i.e-1.8 16V-1.9 TD-1.9 D-2.0-2.0 4x4-2.0 16V

oe: 7664624

00094
supporto marmitta 1.1-1.4-1.6-1.7 D-1.8 i.e-1.8-1.8 16V-1.9 D-1.9 TD-2.0 16V-2.0

oe: 7612390 -- 7600807

00127
supporto marmitta 1.1-1.4-1.6-1.7 D-1.8-1.8 i.e-1.8 16V-1.9 D-1.9 TD

oe: 7664624 -- 7637572

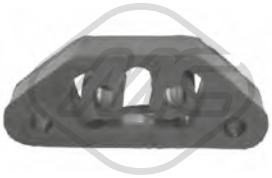

00280
supporto marmitta TIPO 2.0 16V

oe: 60586017 -- 60624931

02636
supporto marmitta 1.1-1.4-1.6-1.8 i.e-1.8-1.9 D-1.9 TD-2.0 16V-2.0

oe: 7749062

02055
pompa tergicristalli TEMPRA 1.4-1.6-1.8-1.9 D-1.9 TD-2.0

oe: 71730139 -- 60808979

02058
pompa tergicristalli 1.1-1.4-1.6-1.7 D-1.8-1.8 i.e-1.8 16V-1.9 TD-1.9 D-2.0-2.0 4x4-2.0 16V

oe: 46760973 -- 7688208

84368 L: 900/1000 mm
cavo starter TIPO 1.1

oe: 181211280

84371
cavo starter TIPO 1.7 D-1.9 D-1.9 TD

oe: 181468780

© INDUSTRIAL METALCAUCHO, S.L.U.

03007
tubo acqua 45 0.9-45 1.0

oe: 5399571 -- 4443821

03015
tubo acqua 50 1.1-55 1.1-60 1.1-75 1.5

oe: 82378912

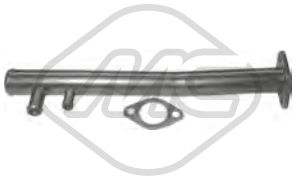

03021
tubo acqua 70 1.4-70 S 1.4

oe: 7596811

03038
tubo acqua 45 1.0-50 1.1-55 1.1-60 1.1

oe: 7634934 -- 7545122

03097
tubo acqua 70 TD 1.4

oe: 7784785 -- 7667290

03098
tubo acqua 1.9 D

oe: 5996758 -- 7691052

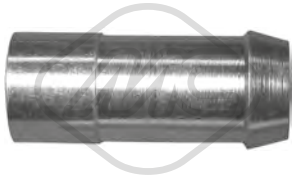

03128
raccordo acqua testata 45 1.0-50 1.1-60 1.1

oe: 7747183

03218
tubo acqua 60 D 1.7

oe: 7711780

03278 Pressione [bar]: 0,7
tappo radiatore 1.1-1.3 D-1.3 T-1.4 T-1.6-1.6 R-1.9 D-45 0.9-45 1.0-50 1.1-55 1.1-60 1.1-60 D 1.7-70 1.3-70 1.4-70 S 1.4-70 TD 1.4-75 1.5

oe: 4269385

03531
vaschetta espansione 1.9 D-60 D 1.7-70 TD 1.4

oe: 5981712

03532
vaschetta espansione 1.9 D-60 D 1.7-70 TD 1.4

oe: 7765020

03740 Pressione [bar]: 1
tappo vaschetta acqua 45 0.9-45 1.0-50 1.1-55 1.1-60 1.1-60 D 1.7-70 1.4-70 S 1.4-70 TD 1.4-75 1.5

oe: 46402982 -- 60810755

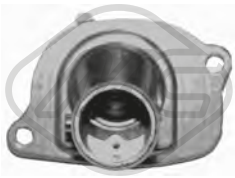

03756
termostato completo 87 °C 1.3 T-45 1.0-50 1.1-60 1.1

oe: 46737644 -- 7589135

03757
scatola termostato 80 °C 60 D 1.7-70 TD 1.4

oe: 7625346

03848 Pressione [bar]: 1.4
tappo vaschetta acqua 1.3 D-1.3 T-1.4 T-1.6-1.6 R-1.9 D-45 0.9-45 1.0-50 1.1-55 1.1-60 1.1-60 D 1.7-70 1.3-70 1.4-70 S 1.4-70 TD 1.4-75 1.5

oe: 60654688 -- 60665757

03850
vaschetta espansione 60 D 1.7

oe: 7509153

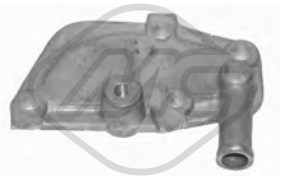

04619
coperchio tappo alluminio della testata

oe: 7728241 -- 5932811

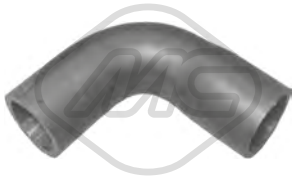

05118 Ø 32|36 mm L: 150 mm
manicotto dal termostato alla pompa 50 1.1-55 1.1-60 1.1-70 1.3-75 1.5

oe: 7604290 -- 7533916

© INDUSTRIAL METALCAUCHO, S.L.U.

05702
manicotto radiatore [Superiore] 1.3 T-50 1.1-55 1.1-60 1.1-70 1.3-75 1.5

oe: 5938965

05703
manicotto radiatore [inferiore] 50 1.1-55 1.1-60 1.1-60 D 1.7

oe: 82419567 -- 5938966

07290
manicotto dal termostato al carburatore 45 0.9-45 1.0

oe: SE020032161A

07354
manicotto dal termostato alla pompa 1.9 D-60 D 1.7-70 TD 1.4

oe: 7683628 -- 7683627

07534
manicotto radiatore [Superiore] 45 0.9

oe: 90128695 -- 1336320

08052
manicotto inferiore radiatore [Superiore] 1.9 D-60 D 1.7-70 TD 1.4

oe: 7570385

08053
manicotto radiatore [inferiore] 1.9 D-60 D 1.7-70 TD 1.4

oe: 7570384

08174
manicotto inferiore radiatore [inferiore] 45 1.0-50 1.1-60 1.1

oe: 7568331

08175
manicotto radiatore [Superiore] 45 1.0-50 1.1-60 1.1-70 1.4-75 1.5

oe: 7727945 -- 7559884

09454
manicotto dal tubo metallico al termostato 45 1.0

oe: 46472385

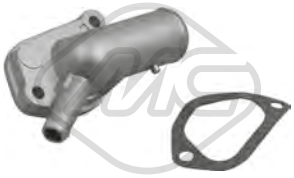

30217
flangia termostato 87 °C 70 1.4-70 S 1.4

oe: 7581200

30297
flangia termostato 85 °C 1.3 T-50 1.1-55 1.1-60 1.1-70 1.3-75 1.5

oe: 7671375 -- 7671373

30300
flangia termostato 80 °C 1.4 T

oe: 7628332 -- 0007628332

07336
manicotto riscaldamento 45 0.9-45 1.0-55 1.1-70 1.3

oe: 7680648 -- 7537071

07797 Ø 15 mm Ø 21 mm L: 240 mm
manicotto dal riscaldamento al tubo rigido 1.3 T

oe: 7595759 -- 60502989

02789 Ø 50.15 mm
tappo monoblocco 45 1.0-50 1.1-60 1.1

oe: 7579570 -- 55182787

04893 Ø 51.15 mm
tappo monoblocco

oe: 91600682

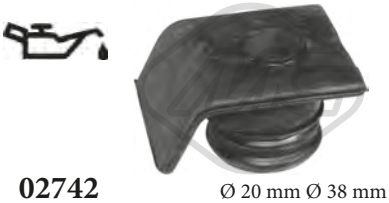

02742 Ø 20 mm Ø 38 mm L: 61 mm
tappo olio motore 70 1.4-70 S 1.4

oe: 7713649 -- 7589575

© INDUSTRIAL METALCAUCHO, S.L.U.

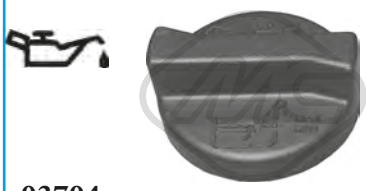

03704
tappo olio motore 70 1.4-70 S 1.4

oe: 71740676

05160 Ø 21 mm Ø 38 mm L: 61 mm
tappo olio motore 1.1-45 1.0-50 1.1-55 1.1-60 1.1

oe: 7545141

05916
coppa olio 45 0.9

oe: 7649851 -- 7792191

05917
coppa olio 45 1.0-50 1.1-60 1.1

oe: 7762432

00675 Dimensioni filettatura: 22x1.5
tappo coppa olio 1.1-1.3 D-1.3 T-1.4 T-1.9 D-45 0.9-45 1.0-50 1.1-60 1.1-60 D 1.7-70 1.4-70 S 1.4-70 TD 1.4-75 1.5

oe: 7740368 -- 7734022

00676 Dimensioni filettatura: 22x1.5
tappo coppa olio 1.1-1.3 D-1.3 T-1.4 T-1.9 D-45 0.9-45 1.0-50 1.1-60 1.1-60 D 1.7-70 1.4-70 S 1.4-70 TD 1.4-75 1.5

oe: 7740368 -- 7734022

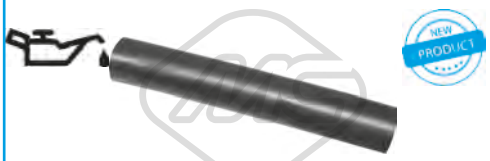

09896 Ø 20,5 mm Ø 27,5 mm L: 135 mm
manicotto ventilazione olio 45 0.9-45 1.0-50 1.1

oe: 7537699

00245
gommina asta livello olio 1.3 D-1.3 T-1.4 T-45 0.9-45 1.0-50 1.1-55 1.1-60 1.1-60 D 1.7-70 1.3-75 1.5

oe: 4328493 -- 4102056

07291
manicotto sfiato 45 0.9-45 1.0-50 1.1-60 1.1

oe: 5976425

08167
manicotto sfiato 1.3 D-70 TD 1.4

oe: 7553019 -- 4368408

02836
raccordo in plastica a 3 vie 45 0.9-45 1.0-50 1.1-55 1.1-60 1.1

oe: 7537069

02837
raccordo 4 vie , motore Fire 45 1.0-50 1.1-55 1.1-60 1.1

oe: 7603190

84310 L: 800/594 mm
cavo acceleratore 1.3 D

oe: 5970581

84341
cavo acceleratore 70 1.4

oe: 7634463

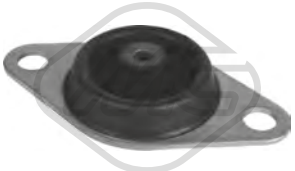

00660
supporto motore [posteriore Sx] 1.3 T-1.4 T-1.6-1.6 R-1.9 D-45 0.9-45 1.0-50 1.1-55 1.1-60 1.1-60 D 1.7-70 1.3-70 1.4-70 S 1.4-70 TD 1.4-75 1.5

oe: 5974775

00662
supporto motore [anteriore] 45 0.9-45 1.0-50 1.1-55 1.1-60 1.1-70 1.3-70 1.4-70 S 1.4-75 1.5

oe: 5937315

00836
supporto motore [Sx] 45 1.0-50 1.1-55 1.1-60 1.1-75 1.5

oe: 5974777

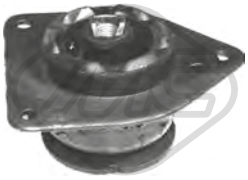

00886
supporto motore [posteriore] 1.9 D-60 D 1.7

oe: 7571214

© INDUSTRIAL METALCAUCHO, S.L.U.

02907
supporto motore [anteriore Dx] 1.9 D-60 D 1.7-70 TD 1.4

oe: 7589520

02908
supporto motore [anteriore] 1.3 D-1.4 T-1.9 D-45 0.9-45 1.0-50 1.1-55 1.1-60 1.1-60 D 1.7-70 1.3-70 1.4-70 S 1.4-70 TD 1.4-75 1.5

oe: 7622921

05617
supporto motore [bilaterale] 60 D 1.7

oe: 7587674

05618
supporto motore [posteriore] 60 D 1.7

oe: 7587675

00459 Ø 12 mm Ø 36 mm
silentblock braccio sospensione [interno Assale anteriore] 50 1.1-55 1.1-60 1.1-60 D 1.7

oe: 4288726 -- 7558982

00486 Ø 12 mm
silentblock braccio sospensione [Assale anteriore] 1.3 D-1.3 T-1.4 T-1.9 D-45 0.9-45 1.0-50 1.1-55 1.1-60 1.1-60 D 1.7-70 1.3-70 1.4-70 S 1.4-70 TD 1.4-75 1.5

oe: 7673581 -- 5927292

00487 Ø 20 mm
silentblock braccio sospensione [Assale anteriore bilaterale] 1.3 D-1.3 T-1.4 T-1.9 D-45 0.9-45 1.0-50 1.1-55 1.1-60 1.1-60 D 1.7-70 1.3-70 1.4-70 S 1.4-70 TD 1.4-75 1.5
oe: 7673582 -- 5927293

02648 Ø 18,5 mm
supporto centrale barra stabilizzatrice [Assale anteriore] 1.3 D-1.3 T-1.4 T-1.6-1.6 R-1.9 D-45 0.9-45 1.0-50 1.1-55 1.1-60 1.1-60 D 1.7-70 1.3-70 1.4-70 S 1.4-70 TD 1.4-75 1.5
oe: 7603476

02670 Ø 18 mm
boccola barra stabilizzatrice [Assale anteriore] 1.3 D-1.3 T-1.4 T-1.6-1.6 R-1.9 D-45 0.9-45 1.0-50 1.1-55 1.1-60 1.1-60 D 1.7-70 1.3-70 1.4-70 S 1.4-70 TD 1.4-75 1.5
oe: 7563151

05607 Ø 10 mm Ø 28.2 mm
silentblock braccio sospensione [Assale anteriore] 1.3 D-1.3 T-1.4 T-1.9 D-45 0.9-45 1.0-50 1.1-60 1.1-60 D 1.7-70 1.3-70 1.4-70 S 1.4-70 TD 1.4-75 1.5

oe: 7674701

05619 Ø 14 mm
kit silentblock centrale braccio sospensione [Assale anteriore] 1.3 D-1.3 T-1.4 T-1.6-1.9 D-45 0.9-45 1.0-50 1.1-55 1.1-60 1.1-60 D 1.7-70 1.3-70 1.4-70 S 1.4-70 TD 1.4-75 1.5
oe: 7550274 -- 7550273

53042 Ø 37 mm
testina sospensione [Assale anteriore] 1.1-1.3 D-1.3 T-1.4 T-1.6-1.6 R-1.9 D-45 0.9-45 1.0-50 1.1-55 1.1-60 1.1-60 D 1.7-70 1.3-70 1.4-70 S 1.4-70 TD 1.4-75 1.5

oe: 4402649 -- 4402644

00661
supporto ammortizzatore [Assale posteriore] 1.3 D-1.3 T-1.4 T-1.6-1.6 R-1.9 D-45 0.9-45 1.0-50 1.1-55 1.1-60 1.1-60 D 1.7-70 1.3-70 1.4-70 S 1.4-70 TD 1.4-75 1.5
oe: 5960254 -- 05960254

00715
cuffia ammortizzatore [Assale anteriore] 1.3 D-1.3 T-1.4 T-1.6-1.6 R-1.9 D-45 0.9-45 1.0-50 1.1-55 1.1-60 1.1-60 D 1.7-70 1.3-70 1.4-70 S 1.4-70 TD 1.4-75 1.5

oe: 5978771

04205
supporto ammortizzatore [Assale anteriore] 1.3 D-1.3 T-1.4 T-1.6-1.6 R-1.9 D-45 0.9-45 1.0-50 1.1-55 1.1-60 1.1-60 D 1.7-70 1.3-70 1.4-70 S 1.4-70 TD 1.4-75 1.5
oe: 5968311 -- 05968311

04824
supporto ammortizzatore [Assale anteriore Sx]

oe: 46760674 -- 82491441

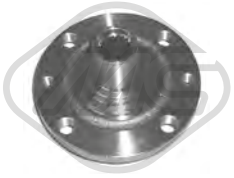

Ø 116 mm
N° denti: 20
90001 H: 80 mm
mozzo ruota [Assale anteriore] 1.3 D-1.3 T-1.4 T-1.6-1.6 R-1.9 D-45 0.9-45 1.0-50 1.1-55 1.1-60 1.1-60 D 1.7-70 1.3-70 1.4-70 S 1.4-70 TD 1.4-75 1.5

oe: 4399777

74029 Ø 60 mm
cuscinetto ruota [Assale posteriore] 1.3 D-45 0.9-45 1.0-50 1.1-55 1.1-60 1.1-70 1.3-70 1.4-70 S 1.4-75 1.5

oe: 4443880 -- 71746393

© INDUSTRIAL METALCAUCHO, S.L.U.

96017 L: 436 mm
tubo freno [Assale anteriore bilaterale] 1.3 D-1.9 D-45 0.9-45 1.0-50 1.1-55 1.1-60 1.1-60 D 1.7-70 1.3-70 1.4-70 S 1.4-75 1.5

oe: 5986578 -- 5966685

96020 L: 215 mm
tubo freno [Assale posteriore] 1.3 D-1.3 T-1.4 T-1.6-1.6 R-1.9 D-45 0.9-45 1.0-50 1.1-55 1.1-60 1.1-60 D 1.7-70 1.3-70 1.4-70 S 1.4-70 TD 1.4-75 1.5

oe: 95599101 -- 5944002

96090 L: 435 mm
tubo freno [Assale anteriore] 55 1.1

oe: SE022744400C -- SE022744400A

96144 L: 455 mm
tubo freno [Assale anteriore] 1.3 T-1.4 T-1.9 D-60 1.1-60 D 1.7-70 1.4-70 TD 1.4-75 1.5

oe: 7567862 -- 71736954

96516 L: 215 mm
tubo freno [Assale post. bilaterale] 1.3 D-1.3 T-1.4 T-1.6-1.6 R-1.9 D-45 0.9-45 1.0-50 1.1-55 1.1-60 1.1-60 D 1.7-70 1.3-70 1.4-70 S 1.4-70 TD 1.4-75 1.5

oe: 7603330 -- 7563852

Ø 25 - 64 mm
00313
cuffia (25mm) [sul lato del cambio] 1.3 D-1.3 T-1.4 T-1.6-1.6 R-1.9 D-45 0.9-45 1.0-50 1.1-55 1.1-60 1.1-60 D 1.7-70 1.3-70 1.4-70 S 1.4-70 TD 1.4-75 1.5

oe: 92601216

Ø 30 - 73 mm
00349
cuffia lato cambio [sul lato del cambio] 1.3 T-1.4 T-1.6-1.6 R-1.9 D-50 1.1-60 1.1-70 1.4-70 S 1.4

oe: 7621245

Ø 23 - 69 mm
00568
cuffia lato cambio [sul lato del cambio] 1.3 D-1.9 D-45 0.9-45 1.0-50 1.1-55 1.1-60 1.1-60 D 1.7-70 1.3-70 1.4-70 S 1.4-75 1.5

oe: 92601255

Ø 23 - 81 mm
00622
cuffia lato cambio [sul lato del cambio] 1.3 D-1.9 D-45 0.9-45 1.0-50 1.1-55 1.1-60 1.1-60 D 1.7-70 1.3-70 1.4-70 S 1.4-75 1.5

oe: 92601366

Ø 30 - 80 mm
01054 kit **00583**
kit cuffia trasmissione [sul lato del cambio Assale anteriore bilaterale] 1.1-1.3 D-1.3 T-1.4 T-1.6-1.6 R-1.9 D-45 0.9-45 1.0-50 1.1-60 1.1-60 D 1.7-70 1.3-70 1.4-70 S 1.4-70 TD 1.4-75 1.5
oe: 7625541

Ø 24.5 - 80 mm
01120 kit
kit cuffia trasmissione [sul lato del cambio Assale anteriore bilaterale] 1.3 D-1.3 T-1.4 T-1.6-1.6 R-1.9 D-45 0.9-45 1.0-50 1.1-60 1.1-60 D 1.7-70 1.3-70 1.4-70 S 1.4-70 TD 1.4-75 1.5
oe: 46307784

Ø 20 - 65 mm
01154 kit **00154**
kit cuffia trasmissione [sul lato del cambio Assale anteriore bilaterale] 45 1.0-70 1.4-70 S 1.4-75 1.5

oe: 7715294

Ø 20 - 70 mm
01170 kit **00170**
kit cuffia trasmissione [lato ruota Assale anteriore bilaterale] 1.3 D-1.3 T-1.4 T-1.6-1.6 R-1.9 D-45 0.9-45 1.0-50 1.1-55 1.1-60 1.1-60 D 1.7-70 1.3-70 1.4-70 S 1.4-70 TD 1.4-75 1.5
oe: 4215015

Ø 21 - 65 mm
01179 kit **00179**
kit cuffia trasmissione [lato ruota Assale anteriore bilaterale] 1.3 D-1.3 T-1.4 T-1.9 D-45 0.9-45 1.0-50 1.1-55 1.1-60 1.1-60 D 1.7-70 1.3-70 1.4-70 S 1.4-70 TD 1.4-75 1.5
oe: 7682886

Ø 20 - 78 mm
01342 kit **00342**
kit cuffia trasmissione [lato ruota Assale anteriore bilaterale] 70 1.4

oe: 6043191

Ø 23 - 99 mm
01510 kit **00510**
kit cuffia trasmissione [sul lato del cambio Assale anteriore bilaterale] 1.4 T

oe: 33211208443

Ø 20 - 68 mm
01514 kit **00514**
kit cuffia trasmissione [lato ruota Assale anteriore bilaterale] 1.3 D-1.3 T-1.4 T-1.6-1.6 R-1.9 D-45 0.9-45 1.0-50 1.1-55 1.1-60 1.1-60 D 1.7-70 1.3-70 1.4-70 S 1.4-70 TD 1.4-75 1.5
oe: 5987092

Ø 20 - 68 mm
01514E kit
kit cuffia trasmissione (montare con cono) [lato ruota Assale anteriore bilaterale] 1.3 D-1.3 T-1.4 T-1.6-1.6 R-1.9 D-45 0.9-45 1.0-50 1.1-55 1.1-60 1.1-60 D 1.7-70 1.3-70 1.4-70 S 1.4-70 TD 1.4-75 1.5
oe: 5987092

© INDUSTRIAL METALCAUCHO, S.L.U.

Ø 23 - 99 mm

01529 kit

kit cuffia trasmissione [sul lato del cambio Assale anteriore bilaterale] 1.3 T-1.4 T

oe: 4315445 -- 7771580

Ø 23 - 74 mm

01577 kit **00577**

kit cuffia trasmissione [lato ruota Assale anteriore bilaterale] 1.3 T

oe: 7578083

Ø 21 - 76 mm

01578 kit **00578**

kit cuffia trasmissione [lato ruota] 1.3 D-1.3 T-1.4 T-1.9 D-45 0.9-45 1.0-50 1.1-55 1.1-60 1.1-60 D 1.7-70 1.3-70 1.4-70 S 1.4-70 TD 1.4-75 1.5

oe:

Ø 30 - 80 mm

01583 kit **00583**

kit cuffia trasmissione [sul lato del cambio Assale anteriore bilaterale] 1.3 D-1.3 T-1.4 T-1.6-1.6 R-1.9 D-45 0.9-45 1.0-50 1.1-60 1.1-60 D 1.7-70 1.3-70 1.4-70 S 1.4-70 TD 1.4-75 1.5

oe: 7625541

Ø 30 - 73 mm

01599 kit

kit cuffia trasmissione [sul lato del cambio] 45 1.0

oe: 7921245

Ø 23 - 99 mm

01611 kit **00611**

kit cuffia trasmissione [sul lato del cambio Assale anteriore bilaterale] 1.3 D-1.3 T-1.4 T-1.6-1.6 R-1.9 D-45 0.9-45 1.0-50 1.1-55 1.1-60 1.1-60 D 1.7-70 1.3-70 1.4-70 S 1.4-70 TD 1.4-75 1.5

oe: 4315444

Ø 26 - 70 mm

01619 kit **00619**

kit cuffia trasmissione [lato ruota Assale anteriore bilaterale] 1.3 T-1.4 T

oe: 82463084 -- 82443745

Ø 20 - 68 mm

11103 kit **10103**

kit cuffia trasmissione [lato ruota Assale anteriore bilaterale] 50 1.1-55 1.1-60 1.1-60 D 1.7

oe: 7509702

Ø 10 - 25 mm

01257 kit **00257**

kit cuffia cremagliera sterzo 1.3 D-1.3 T-1.4 T-1.6-1.6 R-1.9 D-45 0.9-45 1.0-50 1.1-55 1.1-60 1.1-60 D 1.7-70 1.3-70 1.4-70 S 1.4-70 TD 1.4-75 1.5

oe: 7583243 -- 4371156

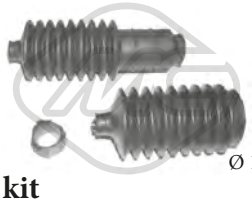

Ø 10 - 25 mm

01257C kit

kit cuffia cremagliera sterzo 1.3 D-1.3 T-1.4 T-1.6-1.6 R-1.9 D-45 0.9-45 1.0-50 1.1-55 1.1-60 1.1-60 D 1.7-70 1.3-70 1.4-70 S 1.4-70 TD 1.4-75 1.5

oe: 4371155 -- 7583242

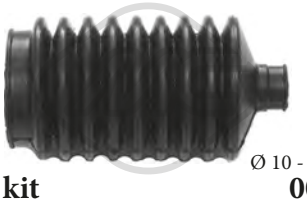

Ø 10 - 42 mm

01258 kit **00258**

kit cuffia cremagliera sterzo [Assale anteriore Sx] 1.3 D-1.3 T-1.4 T-1.6-1.6 R-1.9 D-45 0.9-45 1.0-50 1.1-55 1.1-60 1.1-60 D 1.7-70 1.3-70 1.4-70 S 1.4-70 TD 1.4-75 1.5

oe: 7583242 -- 4371155

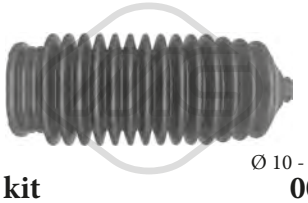

Ø 10 - 44 mm

01617 kit **00617**

kit cuffia cremagliera sterzo [Assale anteriore bilaterale] 1.3 D-1.3 T-1.4 T-1.9 D-45 0.9-45 1.0-50 1.1-55 1.1-60 1.1-60 D 1.7-70 1.3-70 1.4-70 S 1.4-70 TD 1.4-75 1.5

oe: 7566840

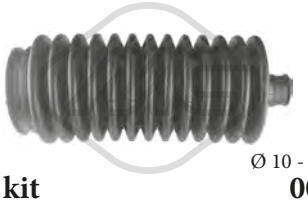

Ø 10 - 48 mm

01758 kit **00758**

kit cuffia cremagliera sterzo [Sx] 1.3 D-1.3 T-1.4 T-1.6-1.6 R-1.9 D-45 0.9-45 1.0-50 1.1-55 1.1-60 1.1-60 D 1.7-70 1.3-70 1.4-70 TD 1.4-75 1.5

oe:

03750

coperchio cinghia distribuzione 45 1.0

oe: 5972251

03751

coperchio cinghia distribuzione 45 1.0-50 1.1

oe: 7752155 -- 7752153

Ø 11.5 mm Ø 56,2 mm

05331 N° denti: 19

pignone distribuzione 45 1.0

oe: 7766580

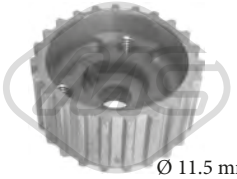

Ø 11.5 mm Ø 57 mm

05416 N° denti: 23

pignone distribuzione 50 1.1-55 1.1-60 1.1

oe: 46526261

00289 Ø 21.5 mm Ø 28 mm

boccola cremagliera sterzo 1.3 D-1.3 T-1.4 T-45 1.0-50 1.1-55 1.1-60 1.1-60 D 1.7-70 1.3

oe: 4330731

© INDUSTRIAL METALCAUCHO, S.L.U.

00957
kit boccole leva cambio 1.3 D-1.3 T-1.4 T-1.6-1.9 D-50 1.1-55 1.1-60 1.1-60 D 1.7-70 1.4-70 S 1.4-70 TD 1.4

oe: 7586917 -- 7586521

03883 Ø 22 mm
boccola cremagliera sterzo [Assale anteriore] 1.3 D-1.3 T-1.4 T-1.6-1.6 R-1.9 D-45 0.9-45 1.0-50 1.1-55 1.1-60 1.1-60 D 1.7-70 1.3-70 1.4-70 S 1.4-70 TD 1.4-75 1.5

oe: 7594872

00478
kit boccole leva cambio 1.3 D-1.3 T-1.4 T-45 0.9-45 1.0-50 1.1-55 1.1-60 1.1-70 1.3-70 1.4-70 S 1.4-75 1.5

oe:

04011
boccola rinvio asta cambio 1.3 D-1.3 T-1.4 T-1.9 D-45 0.9-45 1.0-50 1.1-55 1.1-60 1.1-60 D 1.7-70 1.3-70 1.4-70 S 1.4-70 TD 1.4-75 1.5

oe: 4259848

00413
copripedale freno e frizione 1.1-1.3 D-1.3 T-1.4 T-1.6-1.6 R-1.9 D-45 0.9-45 1.0-50 1.1-55 1.1-60 1.1-60 D 1.7-70 1.3-70 1.4-70 S 1.4-70 TD 1.4-75 1.5

oe: 7568442 -- 71736224

04268 L: 183.4 mm
forcella frizione 45 1.0-50 1.1-55 1.1-60 1.1-70 S 1.4-75 1.5

oe: 7617578

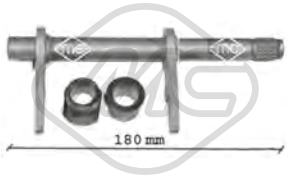

05708 L: 180 mm
forcella frizione 1.9 D

oe: 46784964 -- 46784963

05714 Ø 25 mm
guida frizione 60 D 1.7-70 1.4-70 S 1.4

oe: 46411117

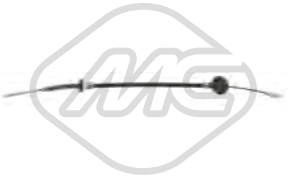

81086 L: 625/285 mm
cavo frizione manuale 1.3 D-1.3 T-45 0.9-45 1.0-50 1.1-55 1.1-60 1.1-60 D 1.7-70 1.3-70 TD 1.4-75 1.5

oe: 7592915

81094 L: 677/280 mm
cavo frizione manuale 45 0.9-45 1.0-50 1.1-55 1.1-60 1.1-75 1.5

oe: 7679548

81095 L: 637/271 mm
cavo frizione manuale 1.3 D-1.3 T-1.4 T-1.6-1.6 R-1.9 D-45 1.0-50 1.1-70 1.4-70 S 1.4

oe: 7709460 -- 7677537

81099 L: 647/302 mm
cavo frizione manuale 1.3 D-60 D 1.7

oe: 7515915

81109 L: 800/408 mm
cavo frizione manuale 1.6 R

oe: 7727939 -- 7722939

81114 L: 638/273 mm
cavo frizione manuale 60 D 1.7

oe: 7781087

00094
supporto marmitta 1.4 T-1.6

oe: 7612390 -- 7600807

00165 Ø 45 mm Ø 68 mm
supporto marmitta 1.3 D-1.3 T-1.4 T-1.6-1.6 R-1.9 D-45 0.9-45 1.0-50 1.1-55 1.1-60 1.1-60 D 1.7-70 1.3-70 1.4-70 S 1.4-70 TD 1.4-75 1.5

oe: 4387294

00207
supporto marmitta 1.3 D-1.3 T-1.4 T-1.6-1.6 R-1.9 D-45 0.9-45 1.0-50 1.1-55 1.1-60 1.1-60 D 1.7-70 1.3-70 1.4-70 S 1.4-70 TD 1.4-75 1.5

oe: SE138115503A -- 4387293

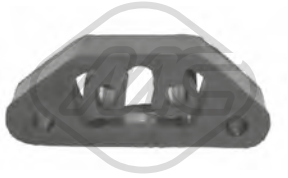

00280
supporto marmitta 50 1.1-55 1.1-60 1.1-60 D 1.7

oe: 60586017 -- 60624931

© INDUSTRIAL METALCAUCHO, S.L.U.

02431 Ø 50 mm Ø 67 mm
anelli conici marmitta 1.3 T-1.4 T-70 TD 1.4

oe: 854947 -- 854947

02720
supporto marmitta [anteriore] 1.4 T-1.6 R

oe: 7527810

68042 L: 325 mm
spazzola tergicristalli [posteriore] 1.3 D-1.3 T-1.4 T-1.6-1.6 R-1.9 D-45 0.9-45 1.0-50 1.1-55 1.1-60 1.1-60 D 1.7-70 1.3-70 1.4-70 S 1.4-70 TD 1.4-75 1.5

oe: 7642037 -- 7730256

84383 L: 2250/2425 mm
cavo starter 1.3 D-1.3 T-1.4 T-1.6-1.6 R-1.9 D-45 0.9-45 1.0-50 1.1-60 1.1-60 D 1.7-70 1.4-70 S 1.4-70 TD 1.4-75 1.5

oe: 7710408 -- 7637710

84376 L: 1149/1042 mm
cavo starter 1.6-1.6 R-45 0.9-45 1.0-50 1.1-60 1.1-70 S 1.4

oe: 182179480 -- 7558587

© INDUSTRIAL METALCAUCHO, S.L.U.

FORD COUGAR 08/1998 - 12/2001

03701 Pressione [bar]: 1.2
tappo vaschetta acqua 2.0 16V-2.5 ST 200-2.5 V6 24V

oe: 1100189 -- 1019332

30280
termostato raffreddamento 88 °C 2.0 16V

oe: 948M8575AA -- 1001993

02021 Ø 12,8 mm Ø 22,5 mm
rondella coppa olio 2.0 16V

oe: 1005593

04825
supporto motore [posteriore] 2.0 16V-2.5 ST 200-2.5 V6 24V

oe: 1097914 -- 1024959

04013 Ø 18 mm
boccola barra stabilizzatrice [Assale anteriore] 2.0 16V-2.5 ST 200-2.5 V6 24V

oe: 6714195 -- 1128725

04015 Ø 12.5 mm Ø 60.2 mm
silentblock braccio sospensione [Assale anteriore inferiore] 2.0 16V-2.5 ST 200-2.5 V6 24V

oe: 1023058

04235 Ø 8 mm L: 102 mm
bielletta barra stabilizzatrice [Assale posteriore] 2.0 16V-2.5 ST 200-2.5 V6 24V

oe: 1039511 -- 1054209

02768 Ø 12 mm Ø 117|120,5 mm
supporto ammortizzatore [Assale anteriore] 2.0 16V-2.5 ST 200-2.5 V6 24V

oe: 6799585

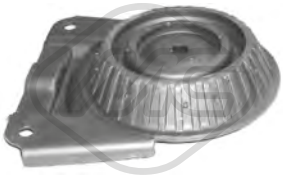

04016
supporto ammortizzatore [Assale posteriore] 2.0 16V-2.5 ST 200-2.5 V6 24V

oe: 6838725

04208 Ø 86 mm Ø 117 mm
cuscinetto supporto ammortizzatore [Assale anteriore] 2.0 16V-2.5 ST 200-2.5 V6 24V

oe: 6735956 -- 1103725

04930
kit cuffia e tampone poliuretano ammortizzatore [Assale anteriore] 2.0 16V-2.5 ST 200-2.5 V6 24V

oe: 1023327

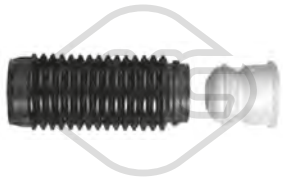

05304
kit cuffia e tampone poliuretano ammortizzatore [Assale anteriore] 2.0 16V-2.5 V6 24V

oe: 1105883 -- 4453803

74053 Ø 75 mm
cuscinetto ruota [Assale posteriore] 2.0 16V-2.5 ST 200-2.5 V6 24V

oe: 5027620 -- 93BB-1215-AB

74089 Ø 75 mm
cuscinetto ruota [Assale anteriore] 2.0 16V-2.5 ST 200-2.5 V6 24V

oe: 1S7W1215AA -- 1133023

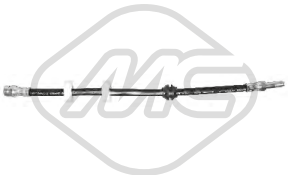

96063 L: 425 mm
tubo freno [Assale anteriore bilaterale]ro, ambos lados 2.0 16V-2.5 ST 200-2.5 V6 24V

oe: 7067563

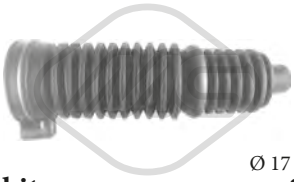

Ø 17 - 58 mm
01995 kit **00995**
kit cuffia cremagliera sterzo 2.0 16V

oe: F6RC3K661AA -- 6772173

04817 Ø 132 mm - 6 N° alette
puleggia smorzatore con antivibrante 2.0 16V

oe: 1135052 -- 1250444

02419 L: 67 mm
supporto marmitta 2.0 16V-2.5 ST 200-2.5 V6 24V

oe: 6831302

© INDUSTRIAL METALCAUCHO, S.L.U.

02433 Ø 75 mm Ø 93 mm
anelli conici marmitta 2.5 V6 24V

oe: 6789153

02067
pompa tergicristalli 2.0 16V-2.5 ST 200-2.5 V6 24V

oe: 7003178 -- 6175672

© INDUSTRIAL METALCAUCHO, S.L.U.

SISTEMA DI RAFFREDDAMENTO

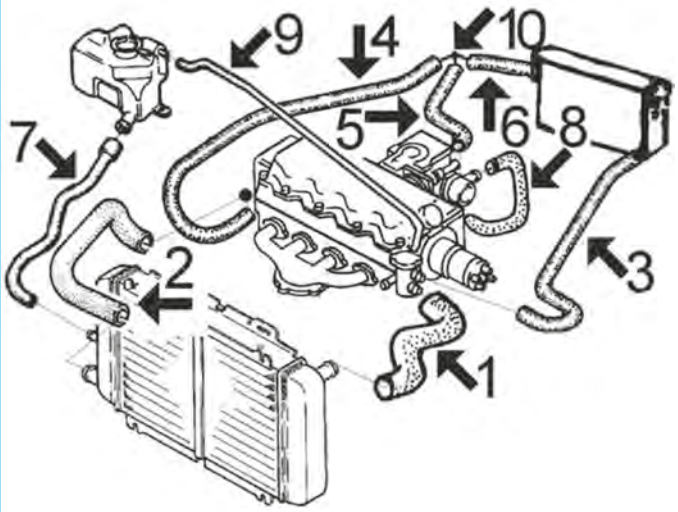

motore 1300 - 1600 cc benzina (motore HL) dal 1981 fino al 1986

1	08024	manicotto superiore radiatore
3	07881	manicotto dal riscaldamento al termostato
4	07882	manicotto dal riscaldamento alla pompa acqua
5	08204	manicotto dal raccordo giunzione al carburatore (versioni con starter automatico)
6	08033	manicotto dal raccordo giunzione al riscaldamento
8	08203	manicotto dal carburatore al collettore di aspirazione, solo versioni con starter automatico

C36M313M322M335M349M367M368M373M378M1463M1603CAP1 FORD ESCORT - ORION 01/1968 - 08/2002

SISTEMA DI RAFFREDDAMENTO

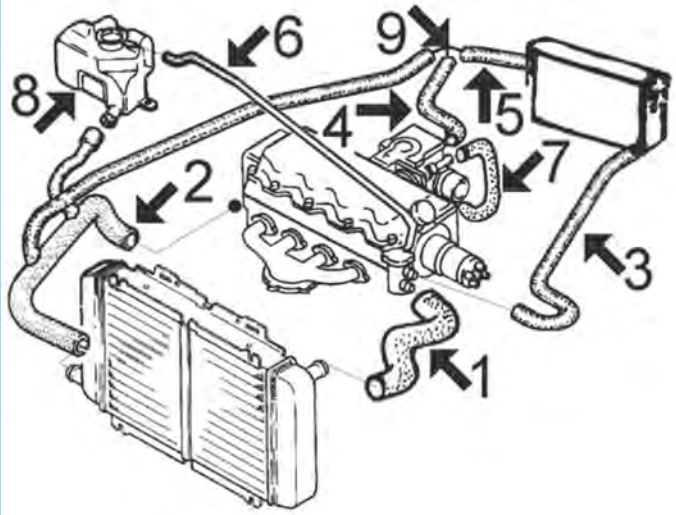

1400 - 1600 cc benzina (motore HL) dal 1986 fino al 1991:

1	08024	manicotto superiore radiatore
2	08025	manicotto inferiore radiatore (4 vie)
3	08026	manicotto dal riscaldamento al termostato 1400
4	08027	manicotto dal raccordo giunzione al collettore (versioni con starter manuale)
5	08033	manicotto dal raccordo giunzione al riscaldamento
6	07301	manicotto dalla vaschetta al termostato
7	08203	manicotto dal carburatore al collettore di aspirazione, solo versioni con starter automatico
8	03512	vaschetta espansione
	03561	tappo vaschetta espansione

C36M313M322M335M349M367M368M373M378M1463M1603CAP2 FORD ESCORT - ORION 01/1968 - 08/2002

© INDUSTRIAL METALCAUCHO, S.L.U.

SISTEMA DI RAFFREDDAMENTO

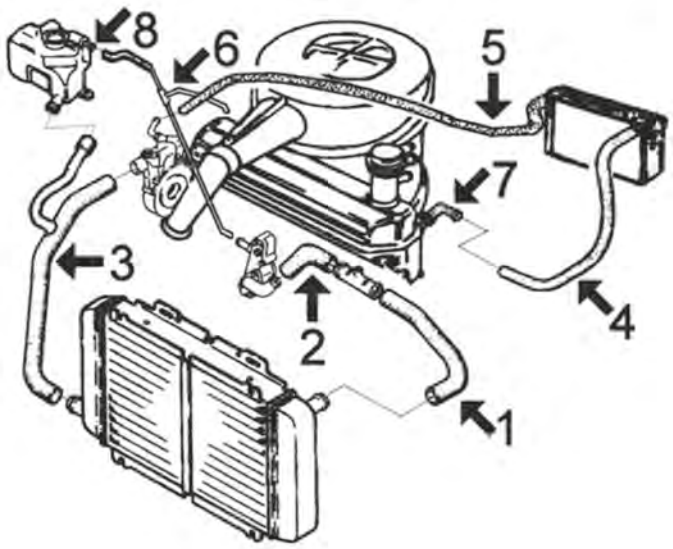

motore 1600 Diesel (1984 - 1988):

4	08031	manicotto dal riscaldamento al beccuccio testata
5	08035	manicotto dal riscaldamento alla pompa acqua
7	03061	beccuccio testata filettato (a gomito - in alluminio)
8	03512	vaschetta espansione dal '86
	03561	tappo vaschetta espansione

C36M313M322M335M349M367M368M373M378M1463M1603CAP3 FORD ESCORT - ORION 01/1968 - 08/2002

SISTEMA DI RAFFREDDAMENTO

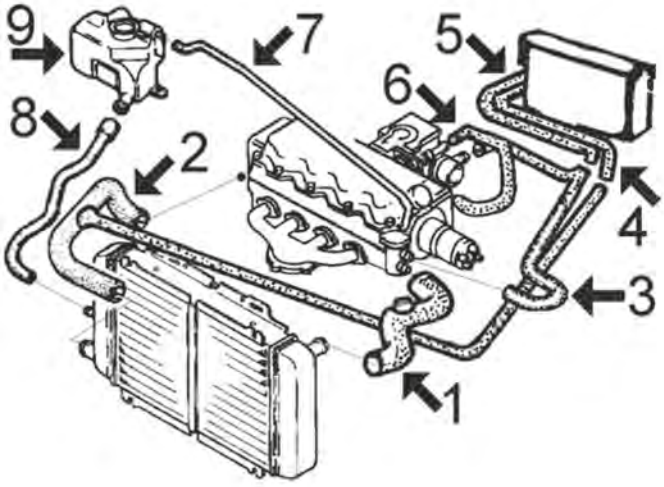

motore 1300 - 1400 - 1600 cc benzina dal 1991 fino al 1998:

1	08024	manicotto superiore radiatore senza aria condizionata
2	08125	manicotto inferiore radiatore (3 vie)
3	08346	manicotto dal riscaldamento al riscaldamento (1° tratto) e al carburatore (3 vie) 1.6i
4	08347	manicotto 3 vie dal manicotto inferiore al riscaldamento
5	08347	manicotto dal riscaldamento al collegamento manicotto al termostato
6	08204	manicotto dal carburatore al collettore di aspirazione
8	08367	manicotto dalla vaschetta al radiatore
9	03561	tappo vaschetta espansione
	03579	vaschetta espansione

C36M313M322M335M349M367M368M373M378M1463M1603CAP4 FORD ESCORT - ORION 01/1968 - 08/2002

SISTEMA DI RAFFREDDAMENTO

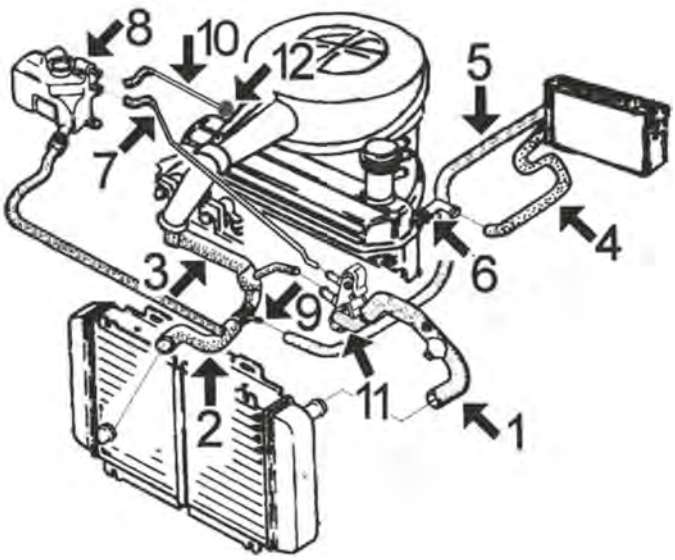

motore 1800 Diesel (no TurboD) dal 1988:

1	08350	manicotto superiore radiatore senza aria condizionata
2	08356	manicotto inferiore radiatore dal '91
3	08138	manicotto dalla pompa acqua al raccordo giunzione manicotto inferiore e al termostato (3 vie)
4	08349	manicotto dal riscaldamento al beccuccio testata
5	08348	manicotto dal riscaldamento al raccordo giunzione tra manicotto inferiore e manicotto pompa acqua
6	03061	beccuccio metallico testata filettato (a gomito, alluminio)
8	03561	tappo vaschetta espansione
	03579	vaschetta espansione dal '91
9	03066	tubo metallico collegamento manicotto inferiore
12	03152	beccuccio testata (dritto, Ø 8 mm)

C36M313M322M335M349M367M368M373M378M1463M1603CAP5 FORD ESCORT - ORION 01/1968 - 08/2002

SISTEMA DI RAFFREDDAMENTO

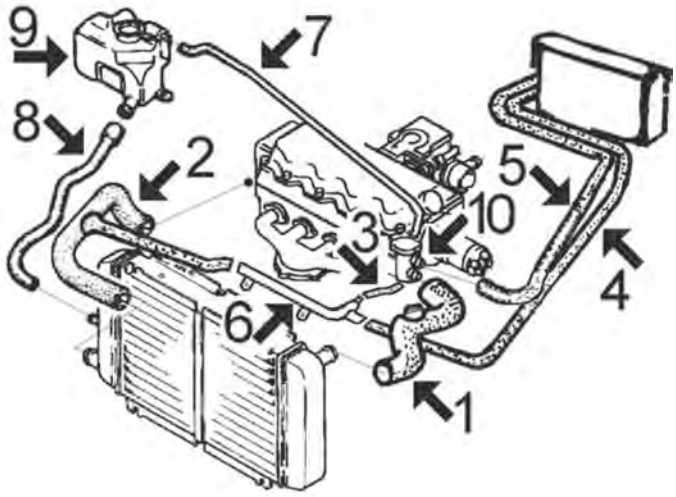

1.6 - 1.8 benzina, motore ZETEC di 16v. dal 1993

1	08140	manicotto superiore radiatore
2	08357	manicotto inferiore radiatore fino al '97
3	08358	manicotto dal tubo metallico alla scatola termostato
4	08348	manicotto dal riscaldamento al tubo metallico
5	08349	manicotto dal riscaldamento alla scatola termostato
6	03089	tubo acqua metallico
8	08368	manicotto dalla vaschetta al radiatore
9	03561	tappo vaschetta espansione
	03579	vaschetta espansione
10	03562	flangia termostato

C36M313M322M335M349M367M368M373M378M1463M1603CAP6 FORD ESCORT - ORION 01/1968 - 08/2002

© INDUSTRIAL METALCAUCHO, S.L.U.

SISTEMA DI RAFFREDDAMENTO

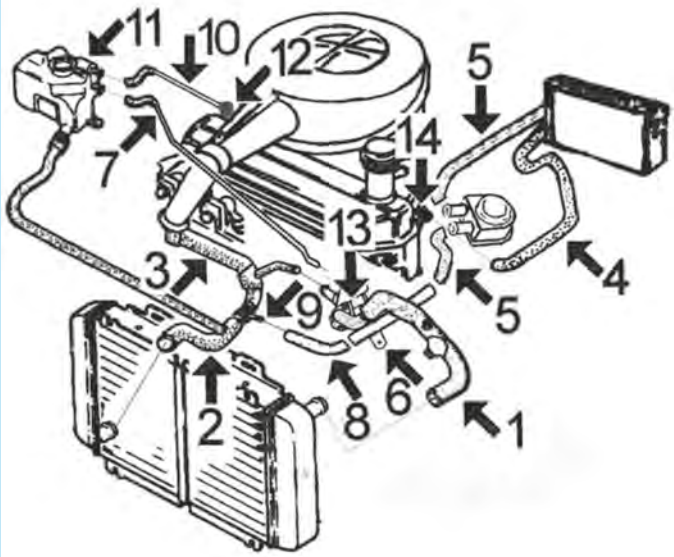

ESCORT - ORION 1.8 TURBODIESEL dal 1993:

1	08963	manicotto superiore radiatore senza aria condizionata
2	08356	manicotto inferiore radiatore
4	08347	manicotto dal riscaldamento al raccordo testata
5	08366	kit manicotti dello scambiatore: manicotto dal riscaldamento al monoblocco e manicotto dal tubo metallico al monoblocco
8	08033	manicotto dal tubo metallico al beccuccio in tubo metallico
9	03066	tubo metallico collegamento manicotto inferiore con manicotto dalla pompa acqua
10	08352	manicotto dalla vaschetta alla scatola termostato e testata, 3 vie
11	03561	tappo vaschetta espansione
	03579	vaschetta espansione
12	03152	beccuccio testata (dritto, Ø 8 mm)
14	03061	beccuccio metallico testata filettato (a gomito, alluminio)

C36M313M322M335M349M367M368M373M378M1463M1603CAP7 FORD ESCORT - ORION 01/1968 - 08/2002

02728 Ø 12 mm
tappo in gomma ESCORT III,ESCORT IV,ORION I,ORION II 1.1-1.3-1.4-1.6-1.6 D-1.6 i-1.6 RS T-1.6 XR3i-1.6 T RS-1.8 D-RS 1600i

oe: 1610100

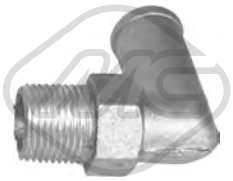

03061
beccuccio testata ESCORT IV 1.4-1.6-1.6 D-1.6 i-1.6 T RS-1.6 XR3i

oe: 1592026

03066
tubo acqua [inferiore] ESCORT IV,ESCORT V,ESCORT VI 1.8 D-1.8 TD

oe: 6180946

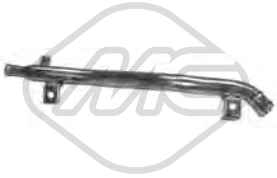

03089
tubo acqua ESCORT VI,ESCORT VII 1.6 i 16V-1.6 16V-1.6 16V 4x4

oe: 1057173

03092
termostato raffreddamento 87 °C ESCORT '81,ESCORT IV,ORION II 1.6 D-1.8 D

oe: 70TM8575A2C -- 95VW8575CA

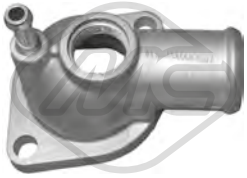

03113
flangia termostato ESCORT '86,ESCORT '91,ESCORT IV,ESCORT V,ESCORT VI,ESCORT VII,ORION II,ORION III 1.1-1.3

oe: 6814635

03126
beccuccio testata (alluminio) ESCORT VII,ORION III 1.8 D-1.8 TD

oe: 6148087 -- 6733022

03149 Ø 8 mm
beccuccio testata ESCORT V,ESCORT VI 1.8 D-1.8 TD

oe: 6720378

03151
flangia termostato ESCORT '95,ESCORT VII 1.8 D-1.8 TD

oe: 1031904

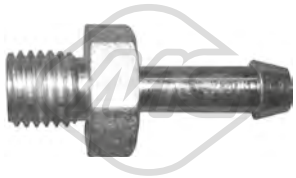

03152
beccuccio testata ESCORT '86,ESCORT '95,ESCORT VI,ORION II,ORION III 1.8 D-1.8 TD

oe: 6574963

03512
vaschetta espansione ESCORT '81 1.1-1.3-1.6-1.6 D

oe: 6134285 -- 6134284

03561 Pressione [bar]: 1,2
tappo vaschetta acqua ESCORT IV,ESCORT V,ORION I,ORION II,ORION III 1.1-1.3-1.4-1.6-1.6 D-1.6 i-1.6 i 16V-1.6 T RS-1.6 XR3i-1.8 16V XR3i-1.8 D-1.8 i 16V-1.8 TD-RS 2000
oe: 7267962

03562
flangia termostato ESCORT III,ESCORT IV,ESCORT V,ESCORT VI 1.6-1.6 i 16V-1.6 i

oe: 1052405

03579
vaschetta espansione [anteriore] ESCORT '81,ESCORT '86,ESCORT '91,ESCORT '95,ESCORT II-I,ESCORT IV,ESCORT V,ESCORT VI,ESCORT VII 1.1-1.3-1.4-1.6 XR3i-1.6 i 16V-1.6 T RS-1.6-1.6 i-1.6
oe: 1047497 -- 1047496

03606
flangia termostato ESCORT '91,ESCORT '95,ESCORT CLASSIC,ESCORT IV,ESCORT VI,ESCORT VII,ORION II,ORION III 1.8 D-1.8 TD

oe: 6189058

03712
scatola termostato 88 °C ESCORT '95,ESCORT CLASSIC,ESCORT VII 1.8 D-1.8 TD

oe: 89FF8575AB -- 7064919

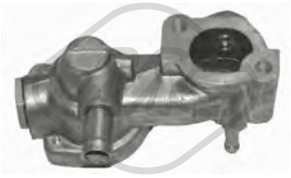

04845
scatola termostato ESCORT '81

oe: 6585512 -- 1079905

07301
manicotto dalla vaschetta ESCORT '86,ESCORT IV,ORION II 1.4-1.4 i-1.6

oe: 84FB8B08HF

07545
manicotto dal tubo metallico alla pompa acqua ESCORT I,ESCORT III,ESCORT IV 1.1-1100

oe: 1562258

07853
manicotto radiatore [Superiore] ESCORT IV 1.8 D

oe: 6182777

08024
manicotto radiatore [Superiore] ESCORT III,ESCORT IV,ESCORT V,ORION I,ORION II,ORION III 1.4-1.6

oe: 1643126

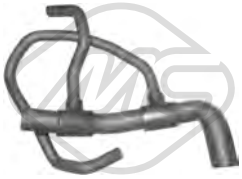

08025
manicotto inferiore radiatore [inferiore] ESCORT '86,ESCORT III,ESCORT IV,ESCORT V,ORION I,ORION II,ORION III 1.4-1.4 i-1.6-1.6 i-1.6 XR3i

oe: 6165328

08125
manicotto inferiore radiatore [inferiore] ESCORT V,ORION I,ORION II,ORION III 1.4-1.6-1.6 i

oe: 91AB8286ED -- 91AB8286EC

08131
manicotto radiatore [Superiore] ESCORT '86,ESCORT '91,ESCORT '95,ESCORT IV,ESCORT V,ESCORT VI,ESCORT VII,ORION III 1.8 D-1.8 TD

oe: 6965910 -- 6609334

© INDUSTRIAL METALCAUCHO, S.L.U.

08138
manicotto pompa acqua ESCORT '86,ESCORT '95,ESCORT IV,ESCORT VI,ORION II,ORION III 1.8 D-1.8 TD

oe: 6180942

08139
manicotto radiatore [Superiore] ESCORT '91,ESCORT '95,ESCORT V,ESCORT VI,ESCORT VII,ORION III 1.4-1.6-1.6 i 16V-1.6 i

oe: 6557103

08140
manicotto radiatore [inferiore] ESCORT CLASSIC,ESCORT V,ESCORT VI,ESCORT VII,ORION III 1.6-1.6 i 16V-1.6 16V-1.6 16V 4x4-1.8 16V XR3i-1.8 i 16V-1.8 16V-1.8 XR3i 16V 4x4

oe: 6827019 -- 6047976

08203
manicotto dal collettore al carburatore [Collettore aspirazione] ESCORT III,ESCORT IV,ORION I,ORION II 1.3-1.4-1.6

oe: 6170465

08204
manicotto dal raccordo al carburatore ESCORT IV 1.6-1.6 i

oe: 6179685

08350
manicotto radiatore [Superiore] ESCORT IV,ORION II 1.8 D

oe: 1661877

08352
manicotto dalla vaschetta ESCORT VII 1.8 TD

oe: 1026908

08356
manicotto radiatore [inferiore] ESCORT '86,ESCORT '91,ESCORT '95,ESCORT CLASSIC,ESCORT IV,ESCORT V,ESCORT VI,ESCORT VII,ORION II,ORION III 1.8 D-1.8 TD

oe: 6755964 -- 1055271

08357
manicotto radiatore [inferiore] ESCORT CLASSIC,ESCORT V,ESCORT VI,ESCORT VII,ORION III 1.6-1.6 i 16V-1.6 16V-1.6 16V 4x4-1.8 16V XR3i-1.8 i 16V-1.8 16V-1.8 XR3i 16V 4x4

oe: 7112681 -- 6828716

08358
manicotto dal tubo metallico al termostato ESCORT V,ORION III 1.3-1.4-1.6-1.6 i 16V-1.6 i-1.8 16V XR3i-1.8 i 16V

oe: 7168233 -- 7168231

08367
manicotto dalla vaschetta al radiatore ESCORT V 1.4-1.6

oe: 6710520

08368
manicotto dalla vaschetta al radiatore ESCORT V,ESCORT VI,ESCORT VII 1.6-1.6 i 16V-1.6 16V

oe: 6939318

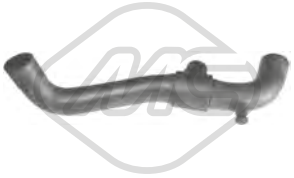

08369
manicotto radiatore [Superiore] ESCORT '95,ESCORT CLASSIC,ESCORT VI,ESCORT VII 1.8 TD-1.8 D

oe: 7293450

08820
manicotto radiatore [inferiore] ESCORT VI,ESCORT VII,ORION III 1.6 i 16V-1.6 16V-1.8 i 16V-1.8 16V

oe: 1093551 -- 1045162

08963
manicotto radiatore [Superiore] ESCORT '95,ESCORT CLASSIC,ESCORT VI,ESCORT VII,ORION III 1.8 TD-1.8 D

oe: 6187284 -- 6965912

30206
termostato raffreddamento 88 °C ESCORT '86,ESCORT I,ESCORT III,ESCORT IV 1.1-1.3-950-1100-1300-1300 GT

oe: 891F8575AA -- 6173232

30280
termostato raffreddamento 88 °C ESCORT '91,ESCORT '95,ESCORT CLASSIC,ESCORT V,ESCORT VI,ESCORT VII,ORION III 1.3-1.4-1.6 i 16V-1.6 16V-1.6 i-1.6 16V 4x4-1.6-1.8 TD-1.8 16V XR3i-1.8

oe: 948M8575AA -- 1001993

02717
raccordo acqua in plastica ESCORT '81

oe: 6085829

© INDUSTRIAL METALCAUCHO, S.L.U.

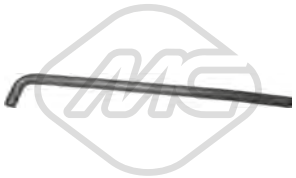

07370
manicotto dal riscaldamento alla pompa acqua [Uscita] ESCORT '81,ESCORT '86,ESCORT '91,ESCORT '95,ESCORT I,ESCORT III,ESCORT IV,ESCORT V,ESCORT VI,ESCORT VII 1.1-1.3-1.6-1.6 D-1.8
oe: 1423786

07833
manicotto riscaldamento ESCORT III,ESCORT IV 1.1

oe: 6114422

07881
manicotto riscaldamento ESCORT '81,ESCORT '86,ESCORT '95,ESCORT I,ESCORT III,ESCORT IV,ESCORT V,ESCORT VI,ESCORT VII,ORION I,ORION II,ORION III 1.3-1.6-1.8 TD-1300
oe: 1604864

07882
manicotto riscaldamento ESCORT '81,ESCORT II-I,ORION I 1.3-1.6

oe: 86FG18D359DA -- 6160288

08026
manicotto riscaldamento ESCORT III,ESCORT IV,ESCORT V,ORION I,ORION II,ORION III 1.4-1.6

oe: 6165793

08027
manicotto riscaldamento ESCORT '86,ESCORT III 1.6 D-1.8 D

oe: 6177356 -- 6153992

08031
manicotto riscaldamento ESCORT '81,ESCORT '86,ESCORT III 1.6 D

oe: 6163327 -- 6147485

08033
manicotto riscaldamento ESCORT III,ESCORT IV,ESCORT VI,ORION I,ORION II,ORION III 1.3-1.4-1.6-1.8 TD

oe: 6091771

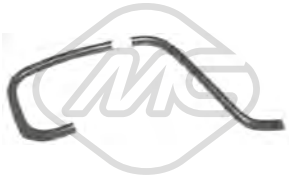

08035
manicotto riscaldamento ESCORT '81,ESCORT III 1.6 D

oe: 6141351

08346
manicotto riscaldamento [Collettore d'aspirazione] ESCORT V 1.3-1.4-1.6

oe: 6617104 -- 6562154

08347
manicotto riscaldamento [entrata] ESCORT '86,ESCORT '91,ESCORT '95,ESCORT III,ESCORT IV,ESCORT V,ESCORT VI,ESCORT VII 1.4-1.4 i-1.6-1.8 D-1.8 TD
oe: 91AG18D335NB -- 7072771

08348
manicotto riscaldamento [entrata] ESCORT IV,ESCORT V,ESCORT VI,ORION II,ORION III 1.6 i 16V-1.8 D-1.8 i 16V

oe: 1654411

08349
manicotto riscaldamento ESCORT IV,ESCORT VI 1.6 i 16V-1.8 D-1.8 i 16V

oe: 1654409

08366
kit manicotti scambiatore ESCORT VI,ORION III 1.8 TD

oe: 6596757 -- 7112336

09144
manicotto riscaldamento ESCORT V 1.3-1.4-1.6

oe:

02788 Ø 55 mm Ø 64 mm
anelli conici marmitta ESCORT III,ESCORT IV,ESCORT VII,ORION III 1.1-1.3-1.4-1.6 XR3i-1.6 16V-1.6-1.6 i 16V-1.6 i-1.8 16V

oe: 91AB9451JA -- 6688868

03705
tappo olio motore ESCORT CLASSIC,ESCORT VII 1.8 D-1.8 TD

oe: 1018103

© INDUSTRIAL METALCAUCHO, S.L.U.

00669 Filetto esterno [mm]: M14x1,5
tappo coppa olio ESCORT '81,ESCORT '86,ESCORT '91,ESCORT '95,ESCORT I,ESCORT III,ESCORT IV,ESCORT V,ESCORT VI,ESCORT VII,ORION II,ORION III 1.1-1.3-1.4-1.6 i-1.6 D-1.6-1.6 XR3i-1.6
oe: 6732529 -- 6186775

02020 Ø 14 mm Ø 22 mm
rondella coppa olio in nylon ESCORT '81,ESCORT '86,ESCORT '91,ESCORT '95,ESCORT I,ESCORT III,ESCORT IV,ESCORT V,ESCORT VI,ESCORT VII,ORION II,ORION III 1.1-1.3-1.4-1.6 T RS-1.6
oe: 1454118

02021 Ø 12,8 mm Ø 22,5 mm
rondella coppa olio ESCORT '95,ESCORT CLASSIC,ESCORT VI,ESCORT VII 1.8 D-1.8 TD

oe: 1005593

02024 Ø 14 mm Ø 22 mm
rondella coppa olio in gomma ESCORT '91

oe: 0164.54 -- 0164.54

02903 Dimensioni filettatura: 14x150
tappo coppa olio ESCORT V,ESCORT VI,ESCORT VII,ORION III 1.3-1.4-1.6-1.6 16V-1.6 i 16V-1.6 16V 4x4-1.6 i-1.8 16V XR3i-1.8 16V-1.8 D-1.8 XR3i 16V 4x4-1.8 i 16V-1.8 TD-RS 2000-RS 2000 4x4-RS 4x4
oe: 1013938

08360
kit manicotti sfiato olio ESCORT IV,ORION II 1.4-1.6

oe: 6196128 -- 6196127

08361
kit manicotti sfiato olio ESCORT '86,ESCORT '91,ESCORT IV,ESCORT V,ORION II,ORION III 1.8 D

oe: 6162286 -- 6179491

07334
manicotto acqua ESCORT I,ESCORT III,ORION I,ORION II,ORION III 1.1-1.3-1.4-1.6-1.6 D-1.6 XR3i-1.6 i-1.6 RS T-1.8 D-950-1100-RS 1600i

oe: 6090019

84482 L: 665 mm
cavo acceleratore ESCORT I 950-1100-1300-1300 GT

oe: 1483036

84491 L: 670/550 mm
cavo acceleratore ESCORT I 1100-1300-1300 GT

oe: 1527625

© INDUSTRIAL METALCAUCHO, S.L.U.

SOSPENSIONE ANTERIORE e SUPPORTI MOTORE

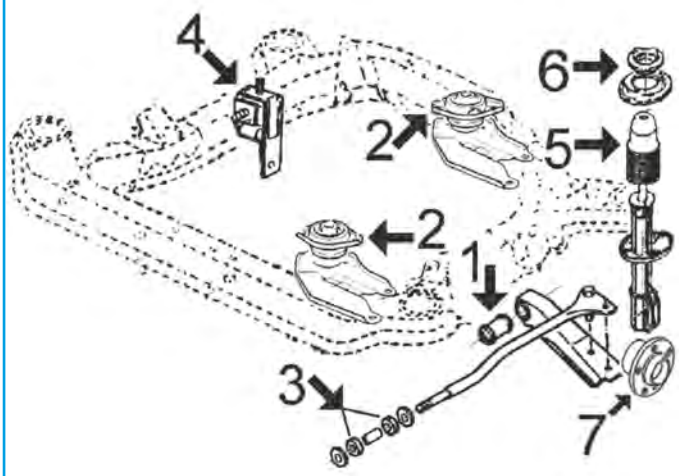

ESCORT 1.1 dal 1981 fino al 1983:

2	00544	supporto motore anteriore e posteriore 1.1
3	00775	kit silentblock tirante braccio anteriore
4	02484	supporto motore destro 1.1
5	00475	tampone ammortizzatore anteriore
6	02729	supporto ammortizzatore anteriore
7	90021	mozzo ruota anteriore

C36M313M322M335M349M367M368M373M378M1463SOPDP1 FORD ESCORT - ORION 01/1968 - 08/2002

SOSPENSIONE ANTERIORE e SUPPORTI MOTORE

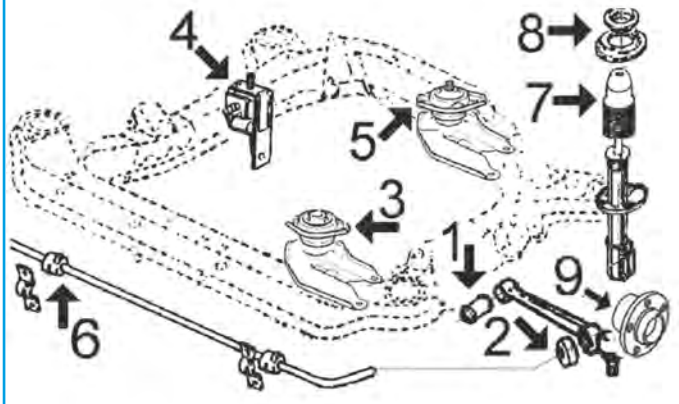

1.3 (HL) e 1.6 benzina dal 1981 fino al 1986: || ESCORT 1.6 Diesel e ORION 1.6 Diesel dal 1984 fino al 1986:

1	00881	silentblock esterno braccio anteriore
2	00734	silentblock centrale braccio superiore
3	00544	supporto motore anteriore Escort benzina (No Orion)
4	02368	supporto motore destro Escort e Orion diesel
5	00544	supporto motore posteriore Escort benzina (No Orion)
7	00475	tampone ammortizzatore anteriore
8	02729	supporto ammortizzatore anteriore
9	90021	mozzo ruota anteriore

C36M313M322M335M349M367M368M373M378M1463SOPDP2 FORD ESCORT - ORION 01/1968 - 08/2002

© INDUSTRIAL METALCAUCHO, S.L.U.

SOSPENSIONE ANTERIORE e SUPPORTI MOTORE

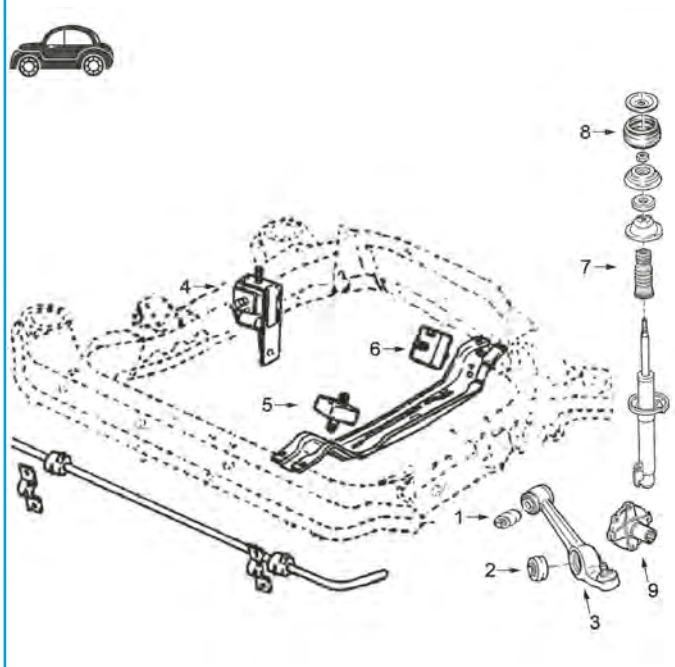

1.3 - 1.4 - 1.6 benzina dal 1986 fino al 1991: // ESCORT e ORION: 1.6 Diesel dal 1986 fino al 1988 e 1.8 Diesel dal 1988 fino al 1991:

1	00881	silentblock esterno braccio anteriore
2	00734	silentblock centrale braccio superiore
3	52079	braccio sospensione anteriore destro
	52080	braccio sospensione anteriore sinistro
4	00929	supporto motore destro Escort 1.4-1.6 benzina dal '86 fino al '89
	02368	supporto motore destro 1.6D
	02716	supporto motore destro 1.4-1.6
5	00512	supporto motore anteriore benzina e diesel
6	00512	supporto motore posteriore 1.3-1.4 e 1.6 benzina
7	00475	tampone ammortizzatore anteriore
8	02729	supporto ammortizzatore anteriore
9	90021	mozzo ruota anteriore

C36M313M322M335M349M367M368M373M378M1463SOPDP4 FORD ESCORT - ORION 01/1968 - 08/2002

SOSPENSIONE ANTERIORE e SUPPORTI MOTORE

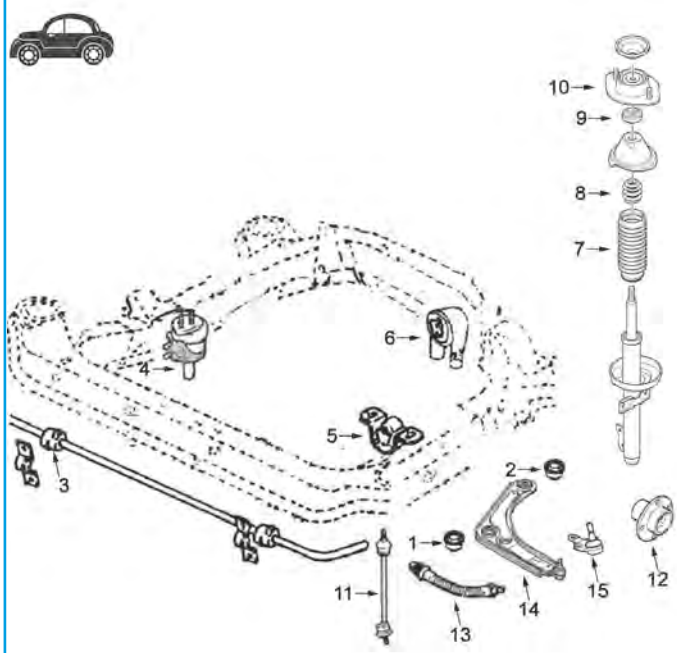

motore 1.3BL, 1.4HL, 1.6HL, 1.6ZETEC-16v, 2.0 RS-2000, 1.8D e 1.8TD dal 1991:

1	00980	silentblock braccio sospensione anteriore
2	00981	silentblock posteriore braccio anteriore
3	02631	boccola barra stabilizzatrice dal '94 (Ø 16 mm)
	02632	boccola barra stabilizzatrice fino al '94 (Ø 16 mm)
4	00936	supporto motore destro 1.3 BL - 1.4 HL - 1.6 HL
	04315	supporto motore destro 2.0RS-1.8D-1.8TD
5	02369	supporto motore sinistro 1.6/16v-2.0RS-1.8D fino al 2/'94 e 1.3BL-1.4HL-1.6HL
	02993	supporto motore sinistro 1.6/16v-2.0RS dal 2/'94
	02994	supporto motore sinistro 1.8D-1.8TD dal 6/'93
6	02486	supporto motore posteriore 1.6/16v-2.0RS-1.8D fino al 6/'93 e 1.3BL-1.4HL-1.6HL fino al '96
	02992	supporto motore posteriore 1.6/16v-2.0RS-1.8D-1.8TD dal 8/'92 e 1.3BL-1.4HL-1.6HL dal '96-
	02995	supporto motore inferiore posteriore 1.6/16v-2.0RS-1.8TD dal '91-
7	02998	tampone ammortizzatore
8	02996	paracolpo in gomma sospensione anteriore
9	04210	cuscinetto supporto ammortizzatore 1.6/16v-2.0RS-1.8D-1.8TD dal '95
	04212	cuscinetto supporto ammortizzatore 1.6/16v-2.0RS-1.8D-1.8TD fino al '95
10	04012	supporto ammortizzatore anteriore 1.3BL-1.4HL-1.6HL-1.6/16v-2.0RS-1.8D-1.8TD dal '95
11	04263	bielletta barra stabilizzatrice
12	90041	mozzo ruota anteriore
13	96080	tubo freno anteriore destro (470 mm)
	96081	tubo freno anteriore sinistro (470 mm)
14	52020	braccio sospensione anteriore destro
	52023	braccio sospensione anteriore sinistro
15	53096	testina sospensione anteriore ambo i lati

C36M313M322M335M349M367M368M373M378M1463SOPDP7 FORD ESCORT - ORION 01/1968 - 08/2002

SOSPENSIONE POSTERIORE

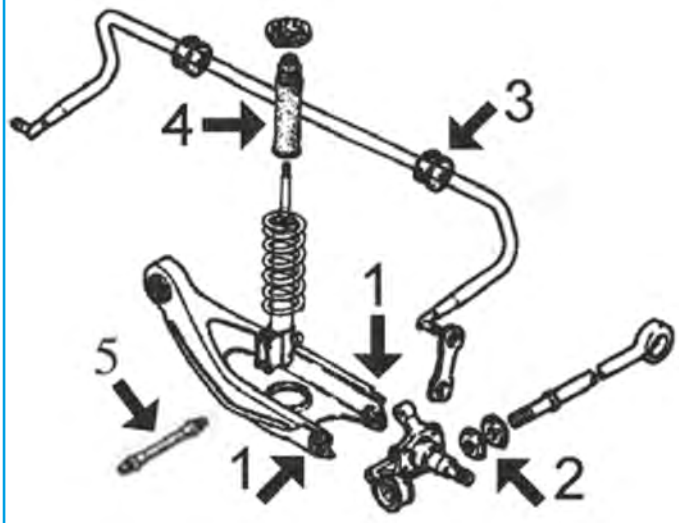

al modello '91:

2	00734	silentblock bielletta antivibrante (2 per tirante)
3	02634	boccola barra stabilizzatrice Ø 12 mm
4	00475	tampone ammortizzatore posteriore

C36M313M322M335M349M367M368M373M378M1463SOPTP1 FORD ESCORT - ORION 01/1968 - 08/2002

SOSPENSIONE POSTERIORE

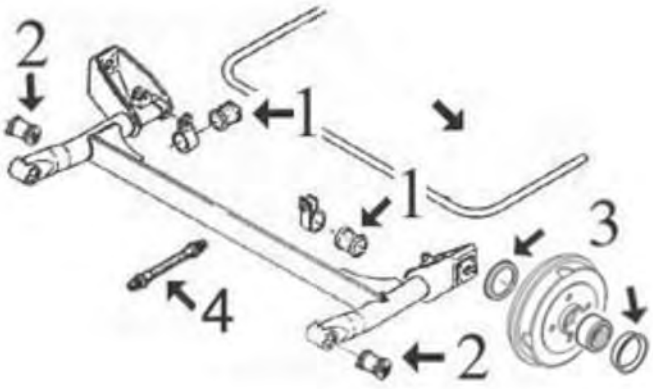

dal modello '91:

1	02632	boccola barra stabilizzatrice Ø 16 mm
	02634	boccola barra stabilizzatrice Ø 12 mm
2	02690	silentblock ponte posteriore fino al '95
	02997	silentblock ponte posteriore dal '95
3	04849	kit guarnizione montante e coperchio mozzo
4	96141	tubo freno posteriore (495 mm)

C36M313M322M335M349M367M368M373M378M1463SOPTP2 FORD ESCORT - ORION 01/1968 - 08/2002

00512
supporto motore [anteriore e posteriore] ESCORT IV,ORION II 1.6 D-1.8 D

oe: 6203710

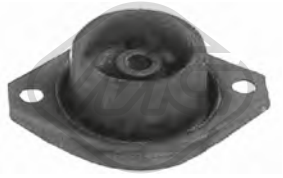

00544
supporto motore [posteriore] ESCORT III 1.1-1.3-1.6

oe: 6140223 -- 6140218

00833
supporto motore [posteriore] ESCORT IV 1.8 D

oe: 6170427 -- 1661786

© INDUSTRIAL METALCAUCHO, S.L.U.

00929
supporto motore [anteriore Dx] ESCORT '86,ESCORT '91,ESCORT III,ESCORT IV,ESCORT V,ESCORT VI,ESCORT VII,ORION I,ORION II 1.3-1.4 i-1.4-1.6-1.6 D-1.6 i-1.6 T RS-1.6 XR3i
oe: 6133404 -- 1640021

00936
supporto motore [anteriore Dx] ESCORT V,ESCORT VI,ORION III 1.3-1.4-1.6
oe: 6793344

00954 L: 140 mm
supporto motore [Assale anteriore] ESCORT III,ESCORT IV,ORION I 1.1-1.3-1.4-1.6 D-1.6-1.6 i-1.6 RS T-1.6 T RS-1.6 XR3i
oe: 82AB6B049CA -- 6172938

02368
supporto motore [Dx] ESCORT III,ESCORT IV,ORION I,ORION II 1.6 D
oe: 6132061 -- 6160229

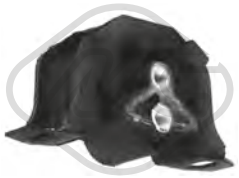

02369
supporto motore [Sx] ESCORT '81,ESCORT '86,ESCORT '91,ESCORT '95,ESCORT I,ESCORT III,ESCORT IV,ESCORT V,ESCORT VI,ESCORT VII,ORION I,ORION II,ORION III 1.1-1.3-1.4-1.4 i-1.6
oe: 6845225 -- 6845224

02484
supporto motore [anteriore Dx] ESCORT IV 1.1
oe: 6160228 -- 6131375

02486
supporto motore [posteriore Sx] ESCORT '81,ESCORT '86,ESCORT '91,ESCORT '95,ESCORT I,ESCORT III,ESCORT IV,ESCORT V,ESCORT VI,ESCORT VII,ORION I,ORION II,ORION III 1.3-
oe: 6766045 -- 6766044

02624
supporto motore [Dx] ESCORT '86,ESCORT '91,ESCORT '95,ESCORT CLASSIC,ESCORT IV,ESCORT V,ESCORT VI,ESCORT VII 1.6 D-1.8 D-1.8 TD
oe: 6185027

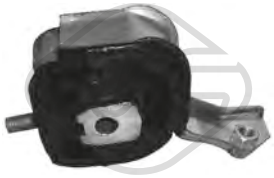

02625
supporto motore [Dx] ESCORT '86,ESCORT '91,ESCORT '95,ESCORT IV,ESCORT V,ESCORT VI,ESCORT VII,ORION II,ORION III 1.6 D-1.8 D
oe: 6186726

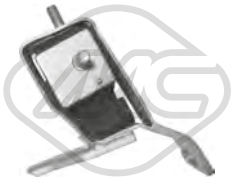

02688
supporto motore [Dx] ESCORT '86,ESCORT IV,ORION II 1.4-1.4 i-1.6 i-1.6 T RS-1.6 XR3i-1.6
oe: 6161628

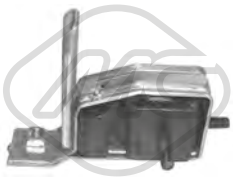

02716
supporto motore [Dx] ESCORT '86,ESCORT IV,ESCORT V,ORION II,ORION III 1.4-1.4 i-1.6-1.6 i-1.6 T RS-1.6 XR3i
oe: 6178900

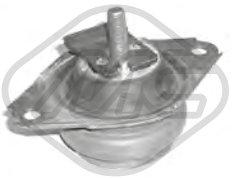

02992
supporto motore [Sx] ESCORT '86,ESCORT '91,ESCORT '95,ESCORT CLASSIC,ESCORT IV,ESCORT V,ESCORT VI,ESCORT VII,ORION II,ORION III 1.3-1.4-1.6-1.6 i 16V-1.6 i-1.6 16V 4x4-1.6 16V-1.8
oe: 1040404

02993
supporto motore [anteriore Sx] ESCORT VI RS 4x4
oe: 7023194

02994
supporto motore [anteriore Sx] ESCORT VII 1.8 TD
oe: 1025086

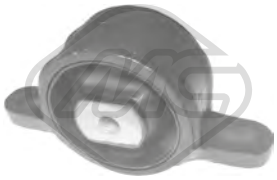

02995
supporto motore [inferiore] ESCORT '95,ESCORT CLASSIC,ESCORT V,ESCORT VI,ESCORT VII 1.6 16V-1.8 16V XR3i-1.8 D-1.8 i 16V-1.8 16V-1.8 TD
oe: 6656135

04315
supporto motore [anteriore Dx] ESCORT VI 1.8 D-1.8 TD
oe: 7204687

04370
leva frizione [Assale anteriore] ESCORT VI 1.8 D
oe: 6737887

00429 Ø 10 mm Ø 32|37 mm
silentblock braccio sospensione [Assale anteriore inferiore] ESCORT '81,ESCORT '86,ESCORT '91,ESCORT '95,ESCORT I,ESCORT III,ESCORT IV,ESCORT V,ESCORT VI,ESCORT VII,ORION I,ORION
oe: 1619120 -- 6090611

© INDUSTRIAL METALCAUCHO, S.L.U.

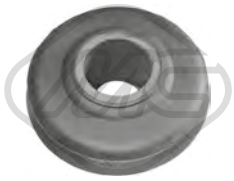

00734 Ø 16 mm Ø 46 mm
silentblock braccio sospensione [Assale anteriore] ESCORT III,ESCORT IV,ORION I,ORION II 1.1-1.3-1.4-1.6-1.6 D-1.6 i-1.6 RS T-1.6 XR3i-1.6 T RS-1.8 D-RS 1600i
oe: 1652910

00775
kit silentblock braccio ESCORT '81 1.1-1.3-1.6-1.6 D

oe: 6154160 -- 6140086

00881 Ø 10 mm Ø 17|37 mm
silentblock braccio sospensione [Assale anteriore inferiore] ESCORT '81,ESCORT III,ORION I 1.1-1.3-1.6-1.6 D-1.6 i-1.6 RS T-1.6 XR3i

oe: 6087890

00980 Ø 12 mm Ø 46.4 mm
silentblock braccio sospensione [Assale anteriore inferiore] ESCORT '91,ESCORT '95,ESCORT CLASSIC,ESCORT V,ESCORT VI,ESCORT VII,ORION III 1.3-1.4-1.6 i-1.6 i 16V-1.6-1.6 16V-1.8 D-1.8 16V
oe: 1829508 -- 1000445

00981 Ø 12 mm Ø 54 mm
silentblock braccio sospensione [Assale anteriore inferiore] ESCORT '91,ESCORT V,ESCORT VI,ESCORT VII,ORION III 1.3-1.4-1.6-1.6 16V-1.6 i 16V-1.6 i-1.8 16V XR3i-1.8 16V-1.8 D-1.8 i 16V-1.8 TD-
oe: 1035929

02631 Ø 16 mm
boccola barra stabilizzatrice [Assale anteriore] ESCORT '91,ESCORT '95,ESCORT CLASSIC,ESCORT V,ESCORT VI,ESCORT VII,ORION III 1.3-1.4-1.6 16V-1.6 i-1.6 16V 4x4-1.6-1.6 i 16V-1.8 TD-1.8 16V
oe: 1035515 -- 7102392

02632 Ø 16 mm
boccola barra stabilizzatrice [Assale anteriore] ESCORT '81,ESCORT V,ORION III 1.3-1.4-1.6-1.6 i-1.6 i 16V-1.8 16V XR3i-1.8 D-1.8 i 16V-1.8 TD-RS 2000

oe: 6543416

02634 Ø 12 mm
boccola barra stabilizzatrice [interno] ESCORT IV,ORION II 1.1-1.3-1.4-1.6-1.6 D-1.6 i-1.6 T RS-1.6 XR3i-1.8 D

oe: 1652936

02649 Ø 16 mm Ø 65 mm
silentblock braccio sospensione [Assale anteriore inferiore] ESCORT V,ESCORT VI,ESCORT VII RS 2000-RS 2000 4x4-RS 4x4

oe: 1656752

02690 Ø 12 mm Ø 52 mm
silentblock braccio sospensione [Assale posteriore] ESCORT '91,ESCORT '95,ESCORT CLASSIC,ESCORT I,ESCORT V,ESCORT VI,ESCORT VII,ORION I,ORION II,ORION III 1.3-1.4-1.6 i 16V-1.6
oe: 6745350

02808
silentblock braccio sospensione [Assale posteriore] ESCORT '86 1.1-1.3-1.4 i-1.6 D-1.8 D

oe: 6158517 -- 6158515

02997 Ø 63,3 mm
silentblock braccio sospensione [Assale posteriore] ESCORT '81,ESCORT '86,ESCORT '91,ESCORT '95,ESCORT CLASSIC,ESCORT I,ESCORT III,ESCORT IV,ESCORT V,ESCORT VI,ESCORT VII,O-
oe: 1041979

04160 L: 238 mm
bielletta barra stabilizzatrice [Assale anteriore] ESCORT '91,ESCORT '95,ESCORT CLASSIC,ESCORT V,ESCORT VI,ESCORT VII,ORION III 1.3-1.4-1.6 16V-1.6 i-1.6 16V 4x4-1.6-1.6 i 16V-1.8 TD-1.8 16V
oe:

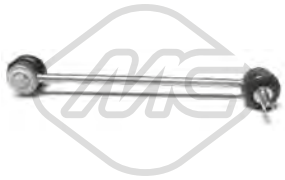

04263 L: 237 mm
bielletta barra stabilizzatrice [Assale anteriore bilaterale] ESCORT '91,ESCORT '95,ESCORT CLASSIC,ESCORT V,ESCORT VI,ESCORT VII,ORION III 1.3-1.4-1.6 16V-1.6 i-1.6 16V 4x4-1.6-1.6 i 16V-1.8
oe: 6198621 -- 6188004

04849 Ø 39 mm Ø 55 mm
kit coperchio mozzo posteriore [Assale post. bilaterale] ESCORT CLASSIC,ESCORT V,ESCORT VI,ESCORT VII,ORION III 1.3-1.4-1.6 16V-1.6 i-1.6-1.6 i 16V-1.6 16V 4x4-1.8 16V XR3i-1.8 TD-1.8 16V-1.8
oe: 1101837 -- 1103509

52020
braccio sospensione [Assale anteriore Dx] ESCORT '91,ESCORT '95,ESCORT CLASSIC,ESCORT V,ESCORT VI,ESCORT VII,ORION III 1.3-1.4-1.6 16V-1.6 i-1.6 16V 4x4-1.6-1.6 i 16V-1.8 TD-1.8 16V
oe: 6770224 -- 1058279

52023
braccio sospensione [Assale anteriore Sx] ESCORT '91,ESCORT '95,ESCORT CLASSIC,ESCORT V,ESCORT VI,ESCORT VII,ORION III 1.3-1.4-1.6 16V-1.6 i-1.6 16V 4x4-1.6-1.6 i 16V-1.8 TD-1.8 16V
oe: 91AB3051AD -- 92AB3051BA

© INDUSTRIAL METALCAUCHO, S.L.U.

52079 Ø 17 mm
braccio sospensione [Assale anteriore Dx] ESCORT '86,ESCORT IV,ORION II 1.1-1.3-1.4-1.4 i-1.6 D-1.6-1.6 i-1.6 T RS-1.6 XR3i-1.8 D

oe: 1637182 -- 86AB3078A2A

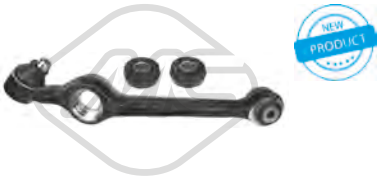

52080 Ø 17 mm
braccio sospensione [Assale anteriore Sx] ESCORT '86,ESCORT IV,ORION II 1.1-1.3-1.4-1.4 i-1.6 D-1.6-1.6 i-1.6 T RS-1.6 XR3i-1.8 D

oe: 5021459 -- 86AB3079A2A

53096 Ø 17 mm
testina sospensione [Assale anteriore] ESCORT '91,ESCORT '95,ESCORT CLASSIC,ESCORT V,ESCORT VI,ESCORT VII,ORION III 1.3-1.4-1.6 16V-1.6 i-1.6 16V 4x4-1.6-1.6 i 16V-1.8 TD-1.8 16V
oe: 1047853 -- 547607365

57511
silentblock braccio sospensione ESCORT I 950-1100-1300-1300 GT

oe: 1421951

00475
cuffia ammortizzatore [Assale anteriore] ESCORT I,ESCORT III,ESCORT IV,ORION II 1.1-1.3-1.4-1.6 i-1.6 T RS-1.6-1.6 D-1.6 XR3i-1.6 RS T-1.8 D-950-1100-1300 GT-1300-RS 1600i
oe: 6136219

02729
supporto ammortizzatore [Assale anteriore] ESCORT III,ESCORT IV 1.1-1.3-1.4-1.6-1.6 D-1.6 i-1.6 RS T-1.6 XR3i-1.6 T RS-1.8 D-RS 1600i

oe: 6150277

02996
tampone ammortizzatore in poliuretano [Assale anteriore] ESCORT VII,ORION III 1.3-1.4-1.6 16V-1.6-1.6 16V 4x4-1.6 i-1.6 i 16V-1.8 16V-1.8 D-1.8 i 16V-1.8 TD-RS 2000-RS 2000 4x4-RS 4x4
oe: 6532212

02998
cuffia ammortizzatore [Assale anteriore] ESCORT '86,ESCORT '91,ESCORT '95,ESCORT CLASSIC,ESCORT III,ESCORT IV,ESCORT V,ESCORT VI,ESCORT VII,ORION I,ORION II,ORION III
oe: 7379687

04012
supporto ammortizzatore [Assale anteriore] ESCORT VII 1.3-1.4-1.6 16V-1.6 16V 4x4-1.6 i 16V-1.8 16V-1.8 D-1.8 TD-RS 2000-RS 2000 4x4-RS 4x4

oe: 7350847

04210 Ø 12,15 mm Ø 45,3 mm
cuscinetto supporto ammortizzatore [Assale anteriore] ESCORT '95,ESCORT CLASSIC,ESCORT VII 1.3-1.4-1.6 16V-1.6 16V 4x4-1.6 i 16V-1.8 D-1.8 TD-1.8 16V-RS 2000-RS 2000 4x4-RS 4x4
oe: 7331751

04212 Ø 12,1 mm Ø 44 mm
cuscinetto supporto ammortizzatore [Assale anteriore] ESCORT I,ESCORT III,ESCORT IV,ESCORT V,ESCORT VI,ESCORT VII,ORION I,ORION II,ORION III 1.1-1.3-1.4-1.6 16V 4x4-1.6-1.6 D-1.6 16V-
oe: 6112404

06952
cuscinetto ammortizzatore ESCORT CLASSIC,ESCORT VII 1.3-1.4-1.6 i 16V-1.6 16V-1.8 TD-1.8 16V-1.8 D-RS 2000-RS 4x4

oe: 7234730

Lunghezza filettatura [mm]: 26
00933 Filetto esterno [mm]: M12 X 1.5
colonnetta ruota ESCORT '81,ESCORT '86,ESCORT III,ESCORT IV,ORION I,ORION II 1.1-1.3-1.4-1.4 i-1.6 D-1.6 i-1.6-1.6 RS T-1.6 XR3i-1.6 T RS-1.8 D

oe: 6069623

Ø 130 mm
N° denti: 23
90021 H: 82 mm
mozzo ruota [Assale anteriore] ESCORT III,ESCORT IV,ORION II 1.1-1.3-1.4-1.6-1.6 D-1.6 i-1.8 D

oe: 1644842

Ø 131 mm
N° denti: 23
90022 H: 70 mm
mozzo ruota [Assale anteriore] ESCORT V,ESCORT VI,ESCORT VII 1.3-1.4-1.6 i 16V-1.8 16V XR3i-1.8 TD-1.8 D-1.8 i 16V

oe: 6517014

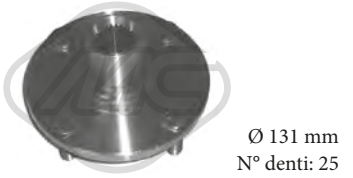

Ø 131 mm
N° denti: 25
90041 H: 74.5 mm
mozzo ruota [Assale anteriore] ESCORT '91,ESCORT '95,ESCORT CLASSIC,ESCORT V,ESCORT VI,ESCORT VII,ORION III 1.3-1.4-1.6 16V-1.6-1.6 i 16V-1.6 i-1.8 D-1.8 TD-1.8 16V XR3i-1.8 16V-1.8 i
oe: 1333147 -- 6517013

74021 Ø 29 mm Ø 50 mm
cuscinetto ruota [Assale posteriore] ESCORT '95,ESCORT CLASSIC,ESCORT V,ESCORT VI,ESCORT VII,ORION III 1.3-1.4-1.6 i-1.6 16V-1.6-1.6 i 16V-1.8 16V XR3i-1.8 TD-1.8 16V-1.8 D-1.8 i 16V-RS 2000
oe: 1137830 -- 5030537

74024 Ø 72 mm
cuscinetto ruota [Assale anteriore] ESCORT '91,ESCORT '95,ESCORT CLASSIC,ESCORT V,ESCORT VI,ESCORT VII,ORION III 1.3-1.4-1.6 16V-1.6-1.6 i 16V-1.6 16V 4x4-1.6 i-1.8 D-1.8 TD-1.8 16V XR3i-
oe: 4331541 -- 6485018

© INDUSTRIAL METALCAUCHO, S.L.U.

74056 Ø 60 mm
cuscinetto ruota [Assale anteriore] ESCORT '81,ESCORT '86,ESCORT III,ESCORT IV,ORION I,ORION II,ORION III 1.1-1.3-1.4-1.4 i-1.6-1.6 D-1.6 i-1.6 XR3i-1.6 RS T-1.6 T RS-1.8 i 16V-1.8 D-RS 1600i
oe: 5007040 -- 81AB-1215-AB

74063 Ø 50 mm
cuscinetto ruota [Assale anteriore] ESCORT '86,ESCORT III,ESCORT IV,ORION I,ORION II,ORION III 1.1-1.3-1.4-1.6 i-1.6-1.6 D-1.6 T RS-1.6 RS T-1.6 XR3i-1.8 i 16V-1.8 D-RS 1600i
oe: 8557 -- 5007828

74074 Ø 59 mm
cuscinetto ruota [Assale posteriore] ESCORT '81,ESCORT '86 1.1-1.3-1.4 i-1.6-1.6 D-1.8 D

oe: 5007029 -- 0407629

96080 L: 470 mm
tubo freno [Assale anteriore Dx] ESCORT '91,ESCORT V,ESCORT VI,ORION III 1.3-1.4-1.6 i 16V-1.6-1.8 i 16V-1.8 D-1.8 TD-1.8 16V XR3i-1.8 XR3i 16V 4x4-RS 2000-RS 2000 4x4
oe: 6941704

96081 L: 470 mm
tubo freno [Assale anteriore Sx] ESCORT V,ESCORT VI,ORION III 1.4-1.6 i 16V-1.6-1.8 i 16V-1.8 TD-1.8 16V XR3i-1.8 D-1.8 XR3i 16V 4x4-RS 2000-RS 2000 4x4-RS 4x4
oe: 6941702

96141 L: 495 mm
tubo freno [Assale posteriore] ESCORT V,ESCORT VI,ESCORT VII,ORION III 1.3-1.4-1.6 i 16V-1.6-1.6 i-1.8 16V XR3i-1.8 D-1.8 XR3i 16V 4x4-1.8 i 16V-1.8 TD-RS 2000-RS 2000 4x4-RS 4x4
oe: 6828211 -- 6490376

Ø 24 - 58 mm
01075 kit
kit cuffia trasmissione [lato ruota Assale anteriore bilaterale] ESCORT '81,ESCORT '86,ESCORT '91,ESCORT III,ESCORT IV,ESCORT V,ESCORT VI,ESCORT VII,ORION II,ORION III 1.1-1.3
oe: 1016756

Ø 24 - 77 mm
01227 kit **00227**
kit cuffia trasmissione [sul lato del cambio Assale anteriore bilaterale] ESCORT V,ESCORT VI,ESCORT VII 1.3-1.4-1.6-1.6 i 16V-1.8 TD-1.8 D-1.8 XR3i 16V 4x4-1.8 16V XR3i-1.8 i 16V-RS 2000-RS 2000 4x4-RS
oe: 1447559 -- 1073845

Ø 19 - 68 mm
01341 kit **00341**
kit cuffia trasmissione [sul lato del cambio Assale anteriore bilaterale] ESCORT '81,ESCORT '86,ESCORT '91,ESCORT '95,ESCORT I,ESCORT III,ESCORT IV,ESCORT V,ESCORT VI,ESCORT VII,ORION
oe: 1073802 -- 6028751

Ø 20 - 78 mm
01342 kit **00342**
kit cuffia trasmissione [lato ruota Assale anteriore bilaterale] ESCORT V,ESCORT VI,ESCORT VII,ORION III 1.3-1.4-1.6 16V-1.6 i-1.6-1.6 i 16V-1.8 D-1.8 16V XR3i-1.8 16V-1.8 XR3i 16V 4x4-1.8 i 16V-1.8
oe: 6043191

Ø 20 - 78 mm
01342E kit
kit cuffia trasmissione (montare con cono) [lato ruota Assale anteriore bilaterale] ESCORT '81,ESCORT V,ESCORT VI,ORION III 1.3-1.4-1.6 D-1.6-1.6 i 16V-1.6 i-1.8 16V XR3i-1.8 D-1.8 XR3i 16V 4x4-1.8
oe: 6043191

Ø 20 - 68 mm
01623 kit **00623**
kit cuffia trasmissione [lato ruota Assale anteriore bilaterale] ESCORT '91,ESCORT I,ESCORT III,ESCORT IV,ESCORT V,ESCORT VII,ORION I,ORION II,ORION III 1.1-1.3-1.6 D-1.6-1.6 XR3i-1.6 i-1.6 RS
oe: 6028724

Ø 20 - 68 mm
01623E kit
kit cuffia trasmissione (montare con cono) [lato ruota Assale anteriore bilaterale] ESCORT '81,ESCORT '91,ESCORT I,ESCORT III,ESCORT IV,ESCORT V,ESCORT VII,ORION I,ORION II,ORION III 1.1-
oe: 6028724

Ø 23 - 85 mm
02451 kit **00451**
kit cuffia trasmissione [lato ruota Assale anteriore bilaterale] ESCORT '91,ESCORT '95,ESCORT CLASSIC,ESCORT V,ESCORT VI,ESCORT VII,ORION III 1.3-1.4-1.6 i-1.6 16V 4x4-1.6-1.6 16V-1.6 i 16V-1.8
oe: 6676136

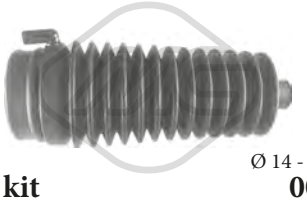

Ø 14 - 56 mm
01197 kit **00197**
kit cuffia cremagliera sterzo ESCORT VII 1.4-1.6 16V-1.8 16V-1.8 D-1.8 TD

oe: 7138554 -- 1012814

Ø 13 - 47 mm
01351 kit **00351**
kit cuffia cremagliera sterzo ESCORT VI,ESCORT VII,ORION III 1.4-1.6 i 16V-1.8 TD-1.8 D-1.8 i 16V-RS 2000 4x4

oe: 1085517

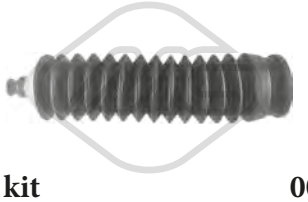

-
01527 kit **00527**
kit cuffia cremagliera sterzo ESCORT '81,ESCORT '86,ESCORT '91,ESCORT CLASSIC,ESCORT I,ESCORT III,ESCORT IV,ESCORT V,ESCORT VI,ESCORT VII,ORION I,ORION II,ORION III 1.1-1.3-
oe: 6182818

© INDUSTRIAL METALCAUCHO, S.L.U.

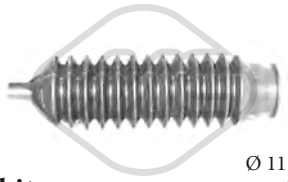

Ø 11 - 36 mm

01534 kit **00534**

kit cuffia cremagliera sterzo ESCORT IV,ORION I,ORION II 1.1-1.3-1.4-1.6-1.6 D-1.6 i-1.6 T RS-1.6 XR3i-1.8 D

oe: 6935233 -- 6127744

Ø 11 - 36 mm

01534C kit

kit cuffia cremagliera sterzo ESCORT IV,ORION I,ORION II 1.1-1.3-1.4-1.6-1.6 D-1.6 i-1.6 T RS-1.6 XR3i-1.8 D

oe: 6935233 -- 6127744

Ø 14 - 55.5 mm

11004 kit **10004**

kit cuffia cremagliera sterzo [Assale anteriore bilaterale] ESCORT '95,ESCORT CLASSIC,ESCORT VII 1.3-1.4-1.6 16V-1.6 16V 4x4-1.8 TD-1.8 D-1.8 16V-RS 2000 4x4-RS 4x4

oe: 3047747 -- 7138553

00189 Ø 50 mm Ø 140 mm

giunto trasmissione [anteriore] ESCORT '91,ESCORT '95,ESCORT I,ESCORT V,ESCORT VI,ESCORT VII 1.3-1.4-1.6-1.6 i 16V-1.8 TD-1.8 16V-1.8 D-1.8 16V XR3i-1.8 i 16V-950-1100-RS 2000-RS

oe: 6518778 -- 1638947

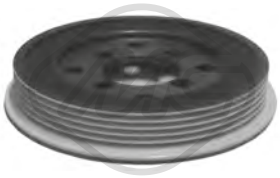

04815 Ø 135 mm - 5 N° alette

puleggia smorzatore con antivibrante ESCORT IV,ESCORT V,ESCORT VI,ESCORT VII,ORION III 1.8 D-1.8 TD

oe: 6811202

04817 Ø 132 mm - 6 N° alette

puleggia smorzatore con antivibrante ESCORT VI,ESCORT VII,ORION III 1.6 i 16V-1.6 16V-1.8 i 16V-1.8 16V XR3i-1.8 16V

oe: 1135052 -- 1250444

04820 Ø 130 mm - 6 N° alette

puleggia smorzatore con antivibrante ESCORT IV 1.8 D

oe: 7053799 -- 6186296

04838 Ø 135 mm - 5 N° alette

puleggia smorzatore con antivibrante ESCORT VII 1.8 TD

oe: 1005817

05326 Ø 70 mm

cuscinetto tendicinghia ESCORT VII 1.3

oe: 1139951 -- 7109163

07114

kit catena distribuzione ESCORT '81,ESCORT '86,ESCORT '91,ESCORT III,ESCORT IV,ESCORT V,ESCORT VII,ORION II,ORION III 1.1-1.3

oe: 6591487 -- 1561781

00442 Ø 21.5 mm

boccola cremagliera sterzo ESCORT '81,ESCORT III 1.1-1.3-1.6-1.6 XR3i-RS 1600i

oe: 6076533

02384

boccola cremagliera sterzo ESCORT IV,ESCORT V,ESCORT VI,ORION I,ORION II,ORION III 1.1-1.3-1.4-1.6-1.6 D-1.6 i 16V-1.6 i-1.6 XR3i-1.6 T RS-1.8 D-1.8 i 16V-1.8 TD-1.8 16V XR3i-1.8 XR3i 16V

oe: 1610371

00325

cremagliera frizione ESCORT III,ESCORT IV,ORION I,ORION II 1.1-1.3-1.4-1.6-1.6 D-1.6 i-1.6 RS T-1.6 XR3i-1.6 T RS-1.8 D

oe: 88AB7L609AA -- 6186200

00418

copripedale freno e frizione ESCORT '81,ESCORT '86,ESCORT '95,ESCORT I,ESCORT III,ESCORT IV,ESCORT V,ESCORT VI,ESCORT VII,ORION I,ORION II,ORION III 1.3-1.4-1.6-1.6 i 16V-1.8 i

oe: 6168375

00519

cremagliera frizione [Assale anteriore] ESCORT '91,ESCORT VI 1.3-1.4-1.6 i 16V-1.8 D-1.8 16V XR3i-1.8 i 16V-1.8 TD-1.8 XR3i 16V 4x4-RS 2000-RS 2000 4x4-RS 4x4

oe: 6189055 -- 6183029

02819

cremagliera frizione ESCORT '95,ESCORT CLASSIC,ESCORT VI,ESCORT VII 1.3-1.4-1.6 16V 4x4-1.6 16V-1.6 i 16V-1.8 TD-1.8 D-1.8 16V-RS 2000-RS 2000 4x4-RS 4x4

oe: 7333650 -- 1029013

80072 L: 862/440 mm

cavo frizione manuale ESCORT '95,ESCORT CLASSIC,ESCORT VI,ESCORT VII 1.6 i 16V-1.6 16V 4x4-1.8 TD-RS 2000-RS 2000 4x4-RS 4x4

oe: 94AB7K553HC -- 7245710

80145 L: 646/360 mm

cavo frizione manuale ESCORT V,ESCORT VI 1.8 16V XR3i

oe: 6900282

© INDUSTRIAL METALCAUCHO, S.L.U.

80215 L: 785/455 mm
cavo frizione manuale ESCORT '91,ESCORT V,ESCORT VI,ORION III 1.3-1.4-1.6-1.6 i 16V-1.6 i-1.8 16V XR3i-1.8 D-1.8 i 16V-1.8 TD-RS 2000-RS 2000 4x4
oe: 6900821 -- 6789186

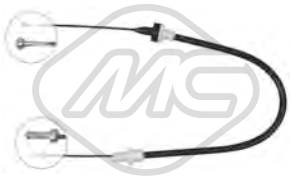

80248 L: 803/465 mm
cavo frizione manuale ESCORT '95,ESCORT CLASSIC,ESCORT VII 1.3-1.4-1.6 16V-1.6 i 16V-1.6 16V 4x4-1.8 D-1.8 16V

oe: 7245708 -- 94AB7K553FB

80389 L: 793/465 mm
cavo frizione manuale ESCORT '95,ESCORT VII 1.3-1.4-1.6 16V-1.6 16V 4x4-1.6 i 16V

oe: 94AB7K553AC -- 94AB-7K553-AC

80403 L: 710/435 mm
cavo frizione manuale ESCORT '81,ESCORT '86,ESCORT III,ESCORT IV,ESCORT V,ESCORT VI,ORION I,ORION II 1.1-1.3-1.4-1.4 i-1.6 i-1.6 D-1.6 XR3i-1.6 T RS-1.6-1.6 RS T-1.8 D-1.8 16V XR3i-1.8
oe: 6166128 -- 6082434

80419 L: 1210/926 mm
cavo frizione manuale ESCORT '81,ESCORT '86,ESCORT III,ESCORT IV,ORION I,ORION II 1.1-1.3-1.4-1.4 i-1.6 D-1.6 i-1.6-1.6 RS T-1.6 XR3i-1.6 T RS

oe: 6139192 -- 6091957

81683 L: 786/454 mm
cavo frizione manuale ESCORT '91,ESCORT V,ESCORT VI,ORION III 1.3-1.4-1.6-1.6 i 16V-1.6 i-1.8 16V XR3i-1.8 D-1.8 i 16V-1.8 TD-1.8 XR3i 16V 4x4-RS 2000
oe: 91AB7K553AD -- 6575413

00054
supporto marmitta ESCORT VII 1.6 16V-1.6 i 16V-1.8 TD

oe: 1428278000

00093
supporto marmitta ESCORT IV,ESCORT VI,ESCORT VII 1.6 T RS-RS 4x4

oe: 1591419

00232
supporto marmitta [centro e posteriore] ESCORT '81,ESCORT '86,ESCORT '91,ESCORT '95,ESCORT CLASSIC,ESCORT III,ESCORT IV,ESCORT V,ESCORT VI,ESCORT VII,ORION I,ORION II,ORION
oe: 6120254

00247
supporto marmitta ESCORT III 1.1-1.6-1.6 XR3i-RS 1600i

oe: 6053849

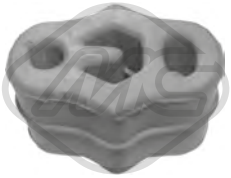

00974
supporto marmitta ESCORT V,ESCORT VI,ESCORT VII,ORION III 1.6 16V-1.6 i 16V-1.8 16V XR3i-1.8 i 16V-1.8 XR3i 16V 4x4-RS 2000 4x4-RS 4x4

oe: 6788494

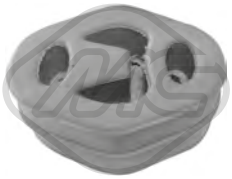

02418
supporto marmitta ESCORT VI,ESCORT VII 1.6 i 16V-1.6 16V-1.8 TD

oe: 6905927

02419 L: 67 mm
supporto marmitta ESCORT V,ESCORT VI,ESCORT VII 1.6 16V-1.6 i 16V-1.8 16V XR3i-1.8 i 16V-1.8 16V-1.8 TD

oe: 6831302

02420
supporto marmitta ESCORT V,ESCORT VI,ESCORT VII,ORION III 1.3-1.4-1.6-1.6 i 16V-1.6 i-1.8 16V XR3i-1.8 TD-1.8 16V-1.8 D-1.8 i 16V-RS 2000-RS 2000 4x4
oe: 6882943 -- 6827033

02431 Ø 50 mm Ø 67 mm
anelli conici marmitta ESCORT '91,ESCORT III,ESCORT IV,ESCORT V,ESCORT VI,ORION II,ORION III 1.1-1.3-1.4

oe: 854947 -- 91AB9451JA

02432 Ø 60 mm Ø 69 mm
anelli conici marmitta ESCORT IV 1.6 T RS

oe: 6745092

02433 Ø 75 mm Ø 93 mm
anelli conici marmitta ESCORT CLASSIC,ESCORT V,ESCORT VI,ESCORT VII,ORION III 1.6 i-1.6-1.6 i 16V-1.6 16V-1.6 16V 4x4-1.8 16V XR3i-1.8 i 16V-1.8 16V-1.8 XR3i 16V 4x4
oe: 6789153

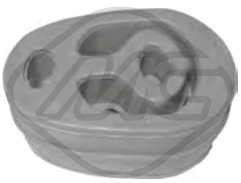

02756
supporto marmitta ESCORT VI,ESCORT VII,ORION III 1.6 i 16V-1.6 16V-1.8 TD-1.8 D

oe: 6679949

© INDUSTRIAL METALCAUCHO, S.L.U.

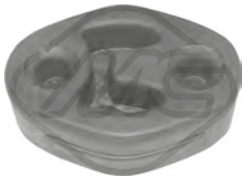

04269
supporto marmitta ESCORT VII 1.3-1.6 16V

oe: 1022729

04270
supporto marmitta ESCORT V,ESCORT VII,ORION III 1.3-1.8 TD

oe: 1016405

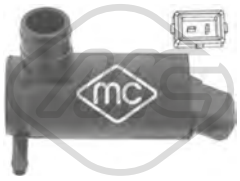

02057
pompa tergicristalli ESCORT '86,ESCORT '91,ESCORT '95,ESCORT CLASSIC,ESCORT IV,ESCORT V,ESCORT VI,ESCORT VII,ORION II,ORION III 1.1-1.3-1.4-1.4 i-1.6 T RS-1.6-1.6 16V-1.6 i 16V-1.6
oe: 4420037 -- 1698640

02067
pompa tergicristalli ESCORT '81,ESCORT '86,ESCORT '91,ESCORT '95,ESCORT CLASSIC,ESCORT III,ESCORT IV,ESCORT V,ESCORT VI,ESCORT VII,ORION I,ORION II,ORION III 1.1-1.3-1.4-1.4
oe: 7003178 -- 6175672

50135 L: 785/800 mm
sensore velocità ruota - ABS [Assale post. bilaterale] ESCORT CLASSIC,ESCORT VII 1.4-1.6 16V-1.6 16V 4x4-1.8 TD-1.8 16V-1.8 D-RS 2000-RS 2000 4x4-RS 4x4
oe: 96FB2B372CD -- 1011798

50136 L: 780 mm
sensore velocità ruota - ABS Sensore passivo [Assale anteriore bilaterale] ESCORT CLASSIC,ESCORT VII 1.3-1.4-1.6 16V-1.6 16V 4x4-1.8 TD-1.8 16V-1.8 D-RS 2000-RS 2000 4x4
oe: 1090645 -- 1011346

84447 L: 1567/1273 mm
cavo freno [Sx] ESCORT III,ORION I 1.1-1.3-1.6

oe: 6139442

84448 L: 3400/1460+1380 mm
cavo freno [posteriore] ESCORT '91,ESCORT VI 1.3-1.4-1.6 i 16V-1.8 D-1.8 16V XR3i-1.8 i 16V-1.8 TD-1.8 XR3i 16V 4x4-RS 2000-RS 2000 4x4-RS 4x4

oe: 6785736 -- 6676124

84454 L: 1580/1265 mm
cavo freno ESCORT III,ORION I,ORION II 1.1-1.3-1.6-1.6 D-1.6 i

oe: 6148025 -- 1640550

84455 L: 1315/1145 mm
cavo freno ESCORT III,ORION I,ORION II 1.1-1.3-1.6-1.6 D-1.6 i

oe: 6139440 -- 1637507

© INDUSTRIAL METALCAUCHO, S.L.U.

SISTEMA DI RAFFREDDAMENTO

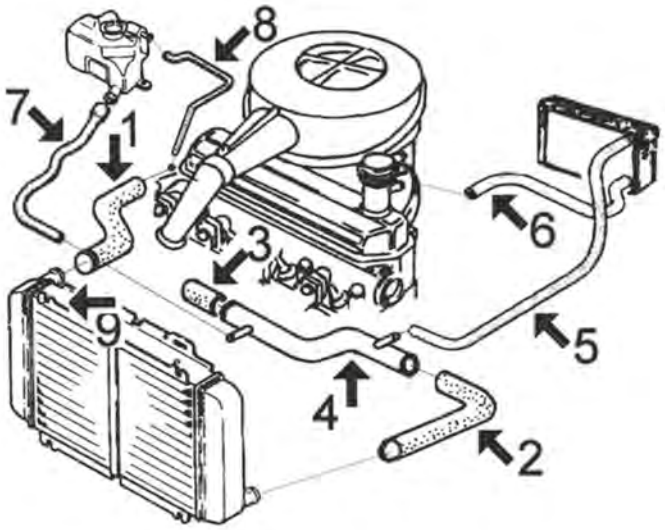

FIESTA 950 (1976-1989) - 1100 (1976-1989) - 1300 (1976-1983)

1	07574	manicotto superiore radiatore 950-1100 ‘83 al ‘89
	07591	manicotto superiore radiatore 950-1100 ‘76 al ‘83
2	07575	manicotto inferiore radiatore 950-1100 ‘83 al ‘89
3	07545	manicotto tubo metallico alla pompa acqua tutti
4	03014	tubo metallico 950-1100 dal ‘83 fino al ‘89
5	05988	manicotto dal riscaldamento al tubo metallico 950-1100-1300
6	07833	manicotto dal riscaldamento al collettore di aspirazione 950- 1100-1300
7	00116	manicotto dalla vaschetta al radiatore 950-1100-1300 fino ‘83 Ø 8x15 mm lunghezza 1050 mm
	08197	manicotto dalla vaschetta al tubo metallico, 950-1100 dal ‘83 fino al ‘89
8	07989	manicotto dalla vaschetta al coperchio termostato, 950-1100 dal ‘83
9	03607	tappo radiatore 0,7 bar

C36M402M407M411M1517M2056M3388M3449CAP1 FORD FIESTA I/II/III - COURIER 05/1976 - 01/1997

SISTEMA DI RAFFREDDAMENTO

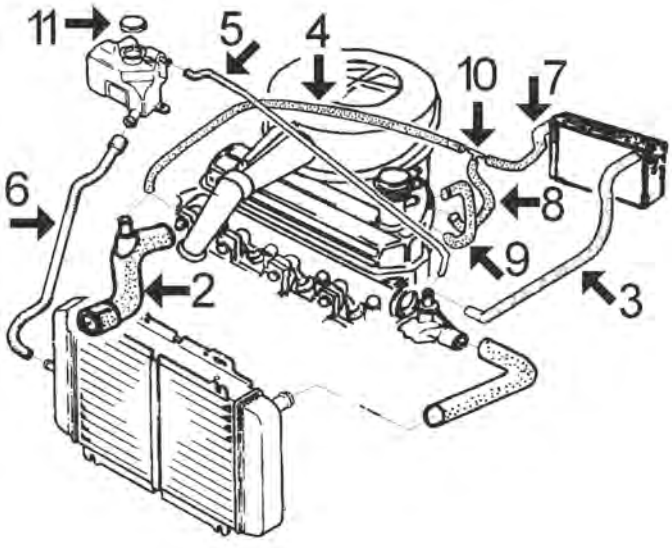

FIESTA 1300 modello ‘83 (BL 1983-1986) - 1600/XR2 (HL 1983-1989) e 1400 modello ‘86 (HL 1986-1989)

2	08760	manicotto inferiore radiatore 1400 e XR2 (con beccuccio per 3° via)
3	07881	manicotto dal riscaldamento al termostato 1300
	08026	manicotto dal riscaldamento al termostato 1400 e XR2
4	00118	manicotto dal beccuccio manicotto inferiore al raccordo di giunzione 1400 e XR2 (1° tratto dal manicotto al riscaldamento) Ø 13x19 lunghezza 900 mm
	07882	manicotto dalla pompa al raccordo giunzione 1300 (1° tratto dalla pompa al riscaldamento)
5	07301	manicotto dalla vaschetta al termostato
6	08198	manicotto dalla vaschetta al radiatore
7	08040	manicotto dal raccordo giunzione al riscaldamento
8	08027	manicotto dal raccordo giunzione al collettore (versioni senza starter automatico)
	08204	manicotto dal raccordo giunzione al carburatore (versioni con starter automatico)
9	08203	manicotto dal collettore al carburatore (solo versioni con starter automatico)
10	02717	raccordo giunzione manicotti riscaldamento
11	03561	tappo vaschetta espansione dal ‘85 (plastica)
	03607	tappo vaschetta espansione fino al ‘85 (metallico)

C36M402M407M411M1517M2056M3388M3449CAP2 FORD FIESTA I/II/III - COURIER 05/1976 - 01/1997

© INDUSTRIAL METALCAUCHO, S.L.U.

SISTEMA DI RAFFREDDAMENTO

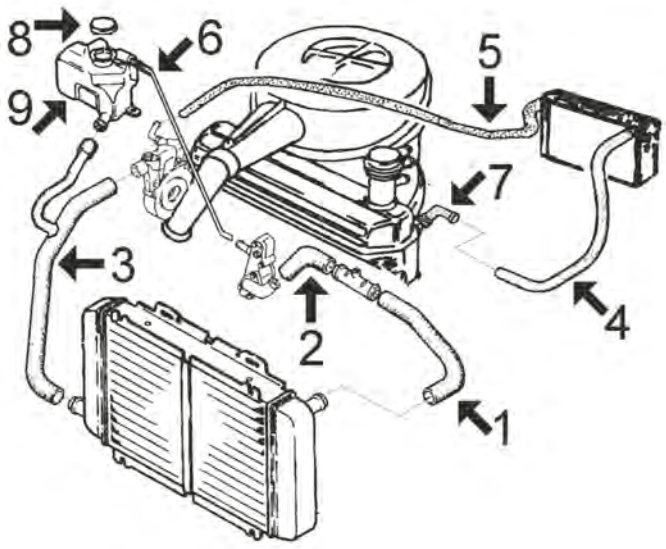

FIESTA 1600 Diesel (1984-1988):

4	08031	manicotto dal riscaldamento al beccuccio testata
5	08035	manicotto dal riscaldamento alla pompa acqua
6	07301	manicotto dalla vaschetta alla scatola termostato
7	03061	beccuccio metallico testata filettato
8	03561	tappo vaschetta espansione dal '85 (plastica)

C36M402M407M411M1517M2056M3388M3449CAP3 FORD FIESTA I/II/III - COURIER 05/1976 - 01/1997

SISTEMA DI RAFFREDDAMENTO

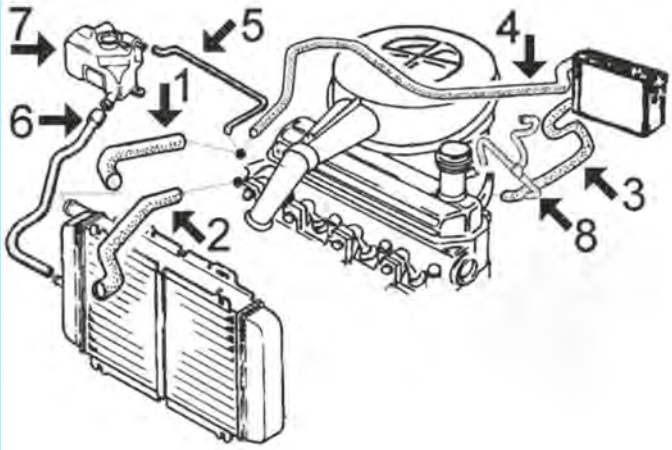

FIESTA 1100 - 1300 (BL) modello '89

1	07985	manicotto superiore dal radiatore 1.1 tutti e 1.3 senza aria condizionata
	08786	manicotto superiore radiatore 1.3 con aria condizionata
2	07986	manicotto inferiore dal radiatore 1.1 tutti e 1.3 senza aria condizionata
	08787	manicotto inferiore radiatore 1.3 con aria condizionata
3	08038	manicotto dal riscaldamento al collettore di aspirazione
4	08039	manicotto dal riscaldamento al coperchio termostato
5	07989	manicotto dalla vaschetta al termostato
6	08198	manicotto dalla vaschetta al radiatore
7	03509	vaschetta espansione
	03561	tappo vaschetta espansione
8	08744	manicotto dal carburatore/monoblocco al collettore

C36M402M407M411M1517M2056M3388M3449CAP4 FORD FIESTA I/II/III - COURIER 05/1976 - 01/1997

SISTEMA DI RAFFREDDAMENTO

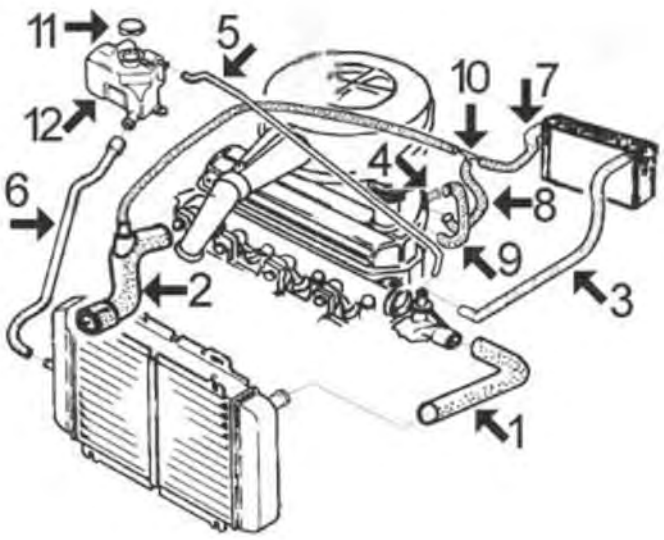

FIESTA 1400 - 1600 cc (HL) modello '89, fino al 8/'96:

1	07822	manicotto superiore radiatore
2	08745	manicotto inferiore radiatore 1.4 con aria condizionata fino al 1/'94
	08760	manicotto inferiore radiatore 1.4 senza aria condizionata e 1.6
3	08199	manicotto dal riscaldamento al termostato
4	03061	beccuccio testata (a gomito, alluminio)
	03126	beccuccio testata (dritto, alluminio)
5	07301	manicotto dalla vaschetta al coperchio termostato
6	08197	manicotto dalla vaschetta al radiatore
7	08040	manicotto dal raccordo giunzione al riscaldamento
8	08027	manicotto dal raccordo giunzione al collettore di aspirazione
9	08203	manicotto dal carburatore al collettore 1400, solo versioni con starter automatico
11	03561	tappo vaschetta espansione (1, 20 bar)
12	03509	vaschetta espansione

C36M402M407M411M1517M2056M3388M3449CAP5 FORD FIESTA I/II/III - COURIER 05/1976 - 01/1997

SISTEMA DI RAFFREDDAMENTO

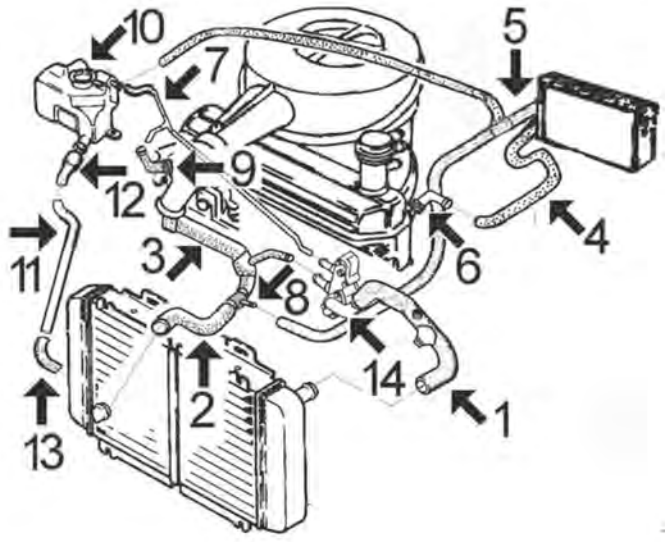

FIESTA 1.8 DIESEL - COURIER di '89 fino al '96:

1	07853	manicotto superiore radiatore
2	08276	manicotto inferiore radiatore
3	08138	manicotto dalla pompa acqua al termostato e al raccordo giunzione con manicotto inferiore radiatore
4	08200	manicotto dal riscaldamento al beccuccio testata
5	08201	manicotto dal riscaldamento al raccordo giunzione fino al 12/'93
	08761	manicotto dal riscaldamento al raccordo e vaschetta dal 12/'93 (3 vie)
6	03061	beccuccio metallico testata filettato (a gomito)
	03126	beccuccio metallico testata filettato (dritto)
7	08291	manicotto dalla vaschetta al termostato
8	03066	tubo acqua metallico nel manicotto inferiore
9	03149	raccordo testata Ø 8 mm
10	03509	vaschetta espansione
	03561	tappo vaschetta espansione
13	08027	manicotto dal tubo metallico al radiatore fino al 12/'93
14	03606	flangia termostato

C36M402M407M411M1517M2056M3388M3449CAP6 FORD FIESTA I/II/III - COURIER 05/1976 - 01/1997

00116 Ø 8 mm Ø 15 mm
tubo acqua in gomma con rinforzo tessile [Dx in alto] FIESTA I,FIESTA II,FIESTA III 0.9-1.0-1.1-1.3

oe:

00118 Ø 13 mm Ø 19 mm
tubo acqua in gomma con rinforzo tessile FIESTA I,FIESTA II,FIESTA III 1.4-1.6 XR2-1.6 XR2i

oe:

03014
tubo acqua FIESTA II 1.0-1.1

oe: 6133569

© INDUSTRIAL METALCAUCHO, S.L.U.

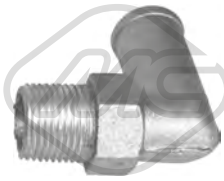

03061
beccuccio testata COURIER,FIESTA II 1.4-1.6 D-1.6 XR2-1.8 D

oe: 1592026

03066
tubo acqua [inferiore] FIESTA III 1.8 D

oe: 6180946

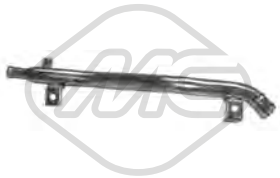

03089
tubo acqua FIESTA III 1.6-1.6 i 16V-1.8 16V

oe: 1057173

03091
termostato raffreddamento 82 °C COURIER 1.4 i

oe: 1211553 -- 1303374

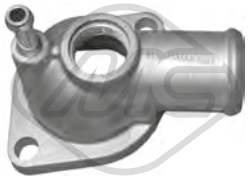

03113
flangia termostato FIESTA II,FIESTA III 1.0-1.1

oe: 6814635

03126
beccuccio testata (alluminio) FIESTA III 1.4-1.6-1.8 D

oe: 6148087 -- 6733022

03142
flangia termostato COURIER 1.3

oe: 1027596

03149 Ø 8 mm
beccuccio testata FIESTA III 1.8 D

oe: 6720378

03150
flangia termostato COURIER 1.3

oe: 1002815

03151
flangia termostato COURIER 1.8 D-1.8 DI

oe: 1031904

03509
vaschetta espansione COURIER,FIESTA I,FIESTA II,FIESTA III 0.9-1.1-1.3-1.4-1.6 XR2-1.6 i 16V-1.6 T-1.6 D-1.6 XR2i-1.8 16V-1.8 XR2i 16V

oe: 89FB8K218AE -- 1004005

03561 Pressione [bar]: 1,2
tappo vaschetta acqua COURIER,FIESTA I,FIESTA II,FIESTA III 0.9-1.0-1.1-1.3-1.4-1.4 i-1.6 XR2-1.6 i 16V-1.6 XR2i-1.6 D-1.6-1.6 T-1.8 D-1.8 DI-1.8 16V-1.8 XR2i 16V
oe: 7267962

03576
vaschetta espansione COURIER 1.4 i-1.8 D-1.8 DI

oe: 1102678

03577
flangia termostato COURIER 1.4 i-1.8 D

oe: 1112977

03579
vaschetta espansione [anteriore] FIESTA III 1.8 16V

oe: 1047497 -- 1047496

03606
flangia termostato FIESTA III 1.8 D

oe: 6189058

03607 Pressione [bar]: 0.70
tappo radiatore/vaschetta acqua FIESTA I,FIESTA II,FIESTA III 0.9-1.0-1.1-1.3

oe:

© INDUSTRIAL METALCAUCHO, S.L.U.

03712
scatola termostato 88 °C COURIER 1.8 D-1.8 DI

oe: 89FF8575AB -- 7064919

04844
flangia termostato COURIER,FIESTA,FIESTA II,-FIESTA III 1.4-1.4 i-1.6 D-1.6

oe: 1221325 -- 1301772

04845
scatola termostato FIESTA III

oe: 6585512 -- 1079905

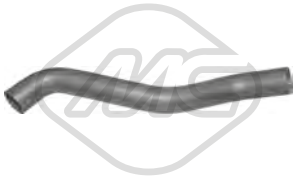

05119
manicotto radiatore [inferiore] FIESTA III 1.8 D

oe: SE021117207A

07301
manicotto dalla vaschetta FIESTA II,FIESTA III 1.3-1.4-1.6-1.6 D-1.6 XR2

oe: 84FB8B08HF

07545
manicotto dal tubo metallico alla pompa acqua FIESTA,FIESTA I,FIESTA II 0.9-1.0-1.1-1.3-1.6 XR2

oe: 1562258

07574
manicotto radiatore [Superiore] FIESTA I,FIESTA II 0.9-1.1

oe: 6112689

07575
manicotto radiatore [inferiore] FIESTA II 1.0-1.1

oe: 6139472 -- 6133570

07591
manicotto radiatore [Superiore] FIESTA I 0.9-1.1

oe: 6051492

07822
manicotto radiatore [Superiore] FIESTA III 1.4

oe: 6663239

07853
manicotto radiatore [Superiore] FIESTA II,FIESTA III 1.6 D-1.8 D

oe: 6182777

07985
manicotto radiatore [Superiore] COURIER,FIESTA III 1.1-1.3

oe: 89FB8260AC -- 6895396

07986
manicotto radiatore [inferiore] COURIER,FIESTA III 1.1-1.3

oe: 6182778

07989
manicotto dalla vaschetta al termostato FIESTA III 1.1

oe: 6711500 -- 6182763

08138
manicotto pompa acqua FIESTA III 1.8 D

oe: 6180942

08197
manicotto dalla vaschetta al tubo rigido FIESTA,-FIESTA I,FIESTA III 0.9-1.0-1.1-1.3-1.4-1.6

oe: 6135053

08198
manicotto dalla vaschetta al radiatore FIESTA II,-FIESTA III 1.1-1.3-1.4-1.6 XR2

oe: 6143587

© INDUSTRIAL METALCAUCHO, S.L.U.

08203
manicotto dal collettore al carburatore [Collettore aspirazione] FIESTA II,FIESTA III 1.3-1.4-1.6 XR2

oe: 6170465

08204
manicotto dal raccordo al carburatore FIESTA III 1.6

oe: 6179685

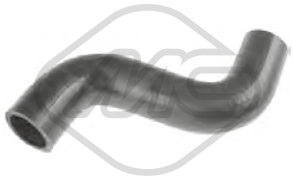

08276
manicotto radiatore [inferiore] COURIER,FIESTA,-FIESTA II,FIESTA III 1.6 D-1.8 D

oe: 89FB8286DE -- 6199865

08291
manicotto dalla vaschetta FIESTA,FIESTA III 1.8 D

oe: 6550210

08745
manicotto radiatore [inferiore] FIESTA III 1.4

oe: 7150273

08760
manicotto radiatore [inferiore] FIESTA II,FIESTA III 1.4-1.6

oe: 6643501 -- 6198873

08762
manicotto radiatore [Superiore] COURIER 1.3

oe: 96FB8B274AG -- 1040654

08769
manicotto radiatore [inferiore] COURIER 1.4 i

oe: 96FB8B273CD -- 1037314

08772
manicotto radiatore [Superiore] COURIER 1.8 D

oe: 1049440

08773
manicotto radiatore [inferiore] COURIER 1.8 D

oe: 1049439

08774
manicotto radiatore [inferiore] COURIER 1.8 D

oe: 1086229

08786
manicotto radiatore [Superiore] FIESTA III 1.3

oe: 7176585

08787
manicotto radiatore [inferiore] FIESTA III 1.3

oe: 6998371

09131
kit manicotti dal tubo metallico alla scatola COURIER 1.8 D

oe: 1111839 -- 1139030

30206
termostato raffreddamento 88 °C FIESTA I,FIESTA II,FIESTA III 1.1-1.3-1.4

oe: 891F8575AA -- 6173232

30280
termostato raffreddamento 88 °C COURIER,FIESTA III 1.6 i 16V-1.8 D-1.8 16V-1.8 DI-1.8 XR2i 16V

oe: 948M8575AA -- 1001993

02717
raccordo acqua in plastica FIESTA I,FIESTA II,FIESTA III 1.3-1.4-1.6 XR2-1.6

oe: 6085829

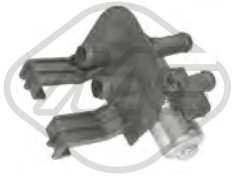

04822
rubinetto stufa 1.0-1.1-1.3-1.4-1.4 i-1.6 XR2-1.6 D-1.6 XR2i-1.6 T-1.6-1.6 i 16V-1.8 DI-1.8 D-1.8 16V-1.8 XR2i 16V

oe: 1047752 -- 1014585

© INDUSTRIAL METALCAUCHO, S.L.U.

05988
manicotto riscaldamento FIESTA I,FIESTA II 0.9-1.0-1.1

oe: 1562615

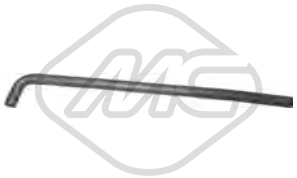

07370
manicotto dal riscaldamento alla pompa acqua [Uscita] COURIER,FIESTA I 1.1-1.3

oe: 1423786

07833
manicotto riscaldamento FIESTA I,FIESTA II 1.3-1.4

oe: 6114422

07881
manicotto riscaldamento COURIER,FIESTA II 1.3

oe: 1604864

07882
manicotto riscaldamento FIESTA II 1.3

oe: 86FG18D359DA -- 6160288

08026
manicotto riscaldamento FIESTA II 1.4

oe: 6165793

08027
manicotto riscaldamento FIESTA,FIESTA II 1.6 D

oe: 6177356 -- 6153992

08031
manicotto riscaldamento FIESTA,FIESTA II 1.6 D

oe: 6163327 -- 6147485

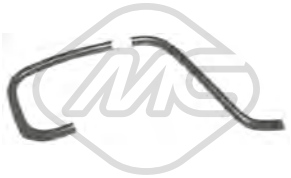

08035
manicotto riscaldamento FIESTA,FIESTA II 1.6 D

oe: 6141351

08038
manicotto riscaldamento [entrata] FIESTA III 1.1-1.3

oe: 6186538

08039
manicotto riscaldamento [Uscita] FIESTA III 1.1-1.3-1.4-1.6

oe: 6895393 -- 6178705

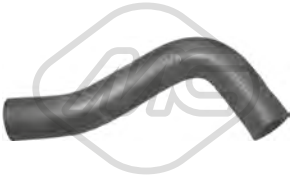

08040
manicotto riscaldamento [Uscita] FIESTA III 1.1-1.3

oe: 6895394 -- 6178704

08199
manicotto riscaldamento [entrata] FIESTA III 1.4-1.6

oe: 6164296 -- 6179054

08200
manicotto riscaldamento FIESTA III 1.8 D

oe: 6202491

08201
manicotto dal riscaldamento al raccordo [Uscita] FIESTA III 1.8 D

oe: 6202492

08761
manicotto dal riscaldamento alla testata e vaschetta FIESTA III 1.8 D

oe: 7031472

02788 Ø 55 mm Ø 64 mm
anelli conici marmitta FIESTA I,FIESTA II,FIESTA III 0.9-1.1-1.3-1.4-1.6 XR2-1.6 XR2i

oe: 91AB9451JA -- 6688868

00669 Filetto esterno [mm]: M14x1,5
tappo coppa olio 0.9-1.0-1.1-1.3-1.4-1.6-1.6 D-1.6 T-1.6 XR2-1.6 XR2i

oe: 6732529 -- 6186775

© INDUSTRIAL METALCAUCHO, S.L.U.

02020 Ø 14 mm Ø 22 mm
rondella coppa olio in nylon 0.9-1.0-1.1-1.3-1.4-1.6-1.6 D-1.6 T-1.6 XR2-1.6 XR2i-1.8 D

oe: 1454118

02021 Ø 12,8 mm Ø 22,5 mm
rondella coppa olio COURIER 1.3-1.4 i-1.8 D-1.8 DI

oe: 1005593

02024 Ø 14 mm Ø 22 mm
rondella coppa olio in gomma FIESTA III

oe: 0164.54 -- 0164.54

02903 Dimensioni filettatura: 14x150
tappo coppa olio COURIER 1.3-1.4 i-1.8 D-1.8 DI

oe: 1013938

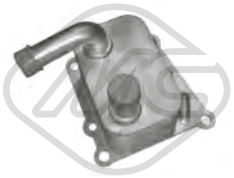

06159
scambiatore di calore COURIER 1.8 DI

oe: 1306342 -- 2M5Q6B624BC

08360
kit manicotti sfiato olio FIESTA III 1.4-1.6

oe: 6196128 -- 6196127

08361
kit manicotti sfiato olio FIESTA,FIESTA III 1.8 D

oe: 6162286 -- 6179491

09274
kit manicotti sfiato olio COURIER 1.8 D

oe: 1479081

09182
manicotto a gomito tubo rigido COURIER 1.8 D

oe: 1229491 -- 1349832

84493 L: 1200 mm
cavo acceleratore FIESTA I 1.1

oe: 6056273

© INDUSTRIAL METALCAUCHO, S.L.U.

SOSPENSIONE ANTERIORE e SUPPORTI MOTORE

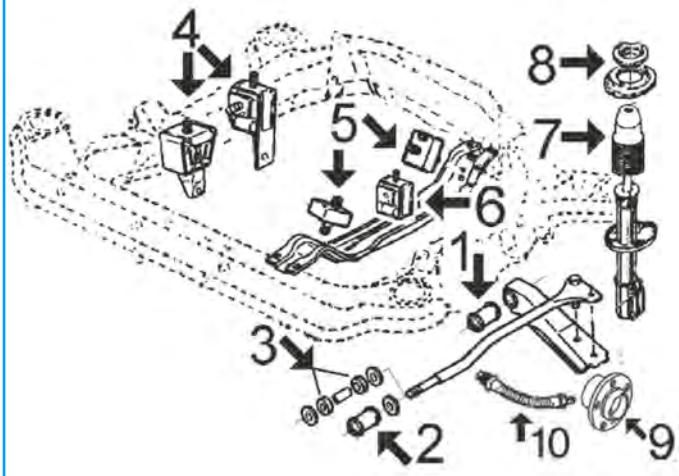

FIESTA tutti i modelli fino al '89

3	00775	silentblock (poliuretano) tirante braccio anteriore dal '83 fino al '89
4	00929	supporto motore destro 1.4 e 1.6 XR2 dal modello '83 e 1.6 Diesel dal '84 fino al '86
	02484	supporto motore destro 950 e 1100 dal '83
5	00441	supporto motore anteriore posteriore tutti eccetto 1.6 D dal '86
	00512	supporto motore anteriore posteriore . 1.6 D dal '86
7	00475	tampone ammortizzatore anteriore
8	02729	supporto ammortizzatore anteriore dal '83
9	90021	mozzo ruota anteriore dal '83
10	96040	tubo freno anteriore (385 mm)

C36M402M407M411M1517M2056M3388M3449SOPDP1 FORD FIESTA I/II/III - COURIER 05/1976 - 01/1997

SOSPENSIONE ANTERIORE e SUPPORTI MOTORE

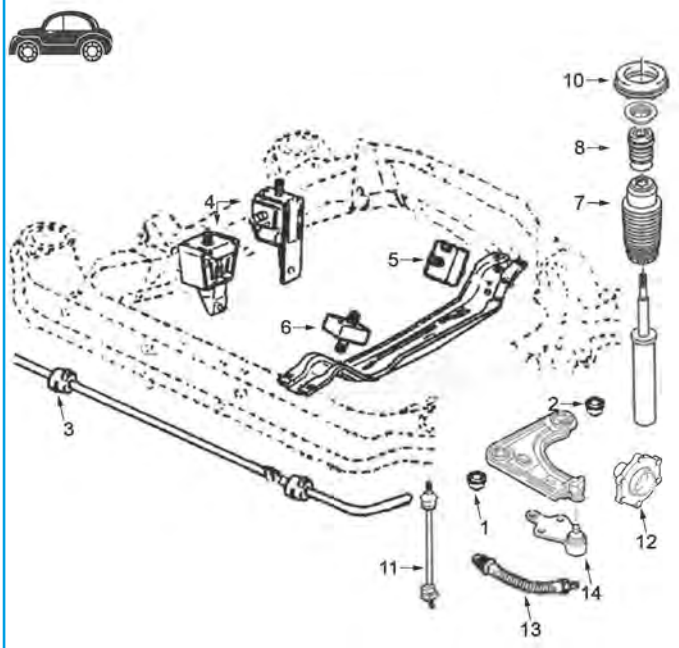

FIESTA / COURIER tutti i modelli dal '89 fino al '96

1	00980	silentblock braccio sospensione anteriore
2	00981	silentblock posteriore braccio anteriore
3	02631	boccola barra stabilizzatrice dal '94, Ø 16 mm
	02632	boccola barra stabilizzatrice fino al '94, Ø 16 mm
	02634	boccola barra stabilizzatrice fino al '94, Ø 12 mm
4	00513	supporto motore destro 1.1-1.3 (BL)
	02624	supporto motore destro 1.8 Diesel
	02688	supporto motore destro 1.4-1.6 (HL)
5	00441	supporto motore anteriore tutti eccetto Diesel
	00512	supporto motore anteriore 1.8 Diesel
6	00441	supporto motore posteriore tutti eccetto Diesel
	00512	supporto motore anteriore 1.8 Diesel
7	02998	tampone ammortizzatore anteriore
8	02996	paracolpo in gomma ammortizzatore anteriore dal 1/'94
	04265	paracolpo in gomma ammortizzatore anteriore fino al 1/'94
10	02729	supporto ammortizzatore anteriore
11	04263	bielletta barra stabilizzatrice 1.1-1.3-1.4 e 1.6 benzina
	04264	bielletta barra stabilizzatrice 1.8 Diesel
12	90022	mozzo ruota anteriore fino al '94
	90041	mozzo ruota anteriore dal '94
13	96055	tubo freno anteriore (415 mm)
14	53096	testina sospensione anteriore ambo i lati
	53107	testina sospensione anteriore ambo i lati

C36M402M407M411M1517M2056M3388M3449SOPDP2 FORD FIESTA I/II/III - COURIER 05/1976 - 01/1997

© INDUSTRIAL METALCAUCHO, S.L.U.

00441
supporto motore [posteriore] 0.9-1.0-1.1-1.3-1.4-1.6 XR2-1.6 D-1.6-1.6 i 16V-1.6 T-1.6 XR2i-1.8 D

oe: 6194624 -- 6049904

00512
supporto motore [anteriore e posteriore] FIESTA III 1.8 D

oe: 6203710

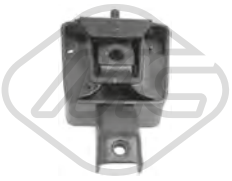

00513
supporto motore [anteriore Dx] FIESTA I,FIESTA II,-FIESTA III 1.1-1.3-1.4-1.6 D

oe: 7229329 -- 6517658

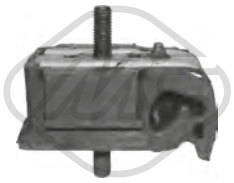

00833
supporto motore [posteriore] FIESTA III 1.1-1.3-1.8 D

oe: 6170427 -- 1661786

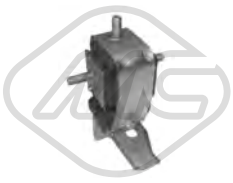

00929
supporto motore [anteriore Dx] FIESTA I,FIESTA II,-FIESTA III 1.1-1.3-1.4-1.6-1.6 T-1.6 XR2i-1.6 D-1.6 XR2

oe: 6133404 -- 1640021

02368
supporto motore [Dx] FIESTA II 1.6 D

oe: 6132061 -- 6160229

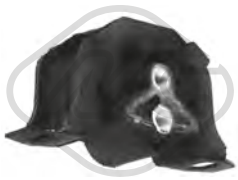

02369
supporto motore [Sx] COURIER,FIESTA I,FIESTA III 1.1-1.3-1.8 16V

oe: 6845225 -- 6845224

02484
supporto motore [anteriore Dx] FIESTA II 1.1

oe: 6160228 -- 6131375

02486
supporto motore [posteriore Sx] COURIER 1.3

oe: 6766045 -- 6766044

02624
supporto motore [Dx] FIESTA III 1.8 D

oe: 6185027

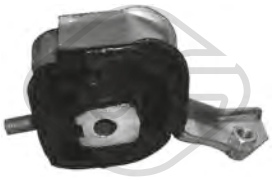

02625
supporto motore [Dx] FIESTA II,FIESTA III 1.1-1.3-1.4-1.6-1.6 T-1.6 XR2i-1.8 D

oe: 6186726

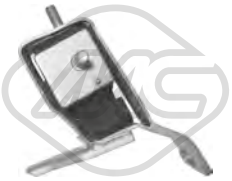

02688
supporto motore [Dx] FIESTA III 1.1-1.3-1.4-1.6-1.6 i 16V-1.6 T-1.6 XR2i-1.8 16V-1.8 D-1.8 XR2i 16V

oe: 6161628

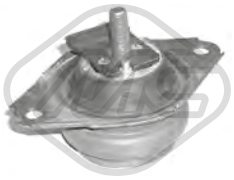

02992
supporto motore [Sx] FIESTA III 1.8 16V

oe: 1040404

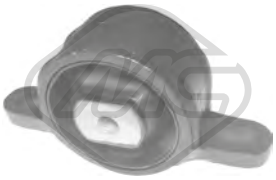

02995
supporto motore [inferiore] FIESTA III 1.8 16V

oe: 6656135

02999
supporto motore [Dx] COURIER 1.8 D-1.8 DI

oe: 1060402 -- 1021268

04000
supporto motore [Dx] COURIER 1.3

oe: 1099547 -- 1060401

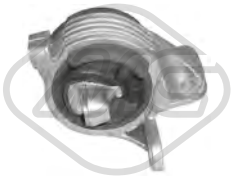

04001
supporto motore [Sx] COURIER,FIESTA,FIESTA III 1.1-1.3-1.4-1.4 i-1.6-1.6 T-1.6 XR2i-1.6 i 16V-1.8 D-1.8 DI-1.8 16V-1.8 XR2i 16V

oe: 1014900 -- 1014899

04002
supporto motore [posteriore] COURIER,FIESTA III 1.3-1.4

oe: 1055171 -- 1004888

© INDUSTRIAL METALCAUCHO, S.L.U.

04003
supporto motore [posteriore] COURIER 1.8 D-1.8 DI

oe: 1059003

04370
leva frizione [Assale anteriore] COURIER,FIESTA III 1.8 D

oe: 6737887

05066
supporto motore [Dx] COURIER 1.3

oe: 1091516

00429 Ø 10 mm Ø 32|37 mm
silentblock braccio sospensione [Assale anteriore inferiore] 0.9-1.0-1.1-1.3-1.4-1.6 D-1.6 XR2i-1.6 XR2-1.8 XR2i 16V-1.8 16V

oe: 1619120 -- 6090611

00775
kit silentblock braccio FIESTA I,FIESTA II 0.9-1.0-1.1-1.3-1.4-1.6 XR2-1.6 D

oe: 6154160 -- 6140086

00980 Ø 12 mm Ø 46.4 mm
silentblock braccio sospensione [Assale anteriore inferiore] COURIER,FIESTA,FIESTA III 1.1-1.3-1.4-1.4 i-1.6-1.6 i 16V-1.6 T-1.6 XR2i-1.8 D-1.8 16V-1.8 XR2i 16V

oe: 1829508 -- 1000445

00981 Ø 12 mm Ø 54 mm
silentblock braccio sospensione [Assale anteriore inferiore] COURIER,FIESTA III 1.1-1.3-1.4-1.4 i-1.6-1.8 D-1.8 16V-1.8 XR2i 16V

oe: 1035929

02631 Ø 16 mm
boccola barra stabilizzatrice [Assale anteriore] COURIER,FIESTA,FIESTA III 1.1-1.3-1.4-1.6-1.6 T-1.6 XR2i-1.6 i 16V-1.8 D-1.8 DI-1.8 16V-1.8 XR2i 16V

oe: 1035515 -- 7102392

02632 Ø 16 mm
boccola barra stabilizzatrice [Assale anteriore] FIESTA II,FIESTA III 1.1-1.3-1.4-1.6-1.6 i 16V-1.6 T-1.6 XR2i-1.8 16V-1.8 D-1.8 XR2i 16V

oe: 6543416

02634 Ø 12 mm
boccola barra stabilizzatrice [interno] 0.9-1.0-1.1-1.3-1.4-1.6 D-1.6 XR2-1.6 XR2i-1.6-1.6 i 16V-1.6 T-1.8 D-1.8 16V-1.8 XR2i 16V

oe: 1652936

02690 Ø 12 mm Ø 52 mm
silentblock braccio sospensione [Assale posteriore] COURIER,FIESTA,FIESTA III 1.1-1.3-1.4-1.6 i 16V-1.6-1.6 T-1.6 XR2i-1.8 D-1.8 16V-1.8 XR2i 16V

oe: 6745350

02713 Ø 10,2 mm
tirante ponte posteriore [Assale posteriore] FIESTA,-FIESTA I,FIESTA II 0.9-1.0-1.1-1.3-1.4-1.6 XR2-1.6 D

oe: 6051518

02828 Ø 12 mm Ø 37.3 mm
silentblock braccio sospensione [Assale anteriore] COURIER,FIESTA 1.3-1.4 i-1.8 D-1.8 DI

oe: 1055191 -- 1010037

02829 Ø 12 mm Ø 66.3 mm
silentblock braccio sospensione [Assale anteriore] COURIER,FIESTA 1.3-1.4 i-1.8 D-1.8 DI

oe: 1063372 -- 1014654

02997 Ø 63,3 mm
silentblock braccio sospensione [Assale posteriore] COURIER,FIESTA III 1.3-1.4 i-1.8 16V-1.8 D-1.8 DI

oe: 1041979

04160 L: 238 mm
bielletta barra stabilizzatrice [Assale anteriore] COURIER,FIESTA,FIESTA III 1.1-1.3-1.4-1.4 i-1.6-1.6 T-1.6 XR2i-1.6 i 16V-1.8 D-1.8 DI-1.8 16V-1.8 XR2i 16V

oe:

04262 Ø 32 mm Ø 40|72 mm L: 37|73 mm
silentblock ponte [Assale posteriore] COURIER,-FIESTA 1.3-1.4 i-1.8 D-1.8 DI

oe: 7320351

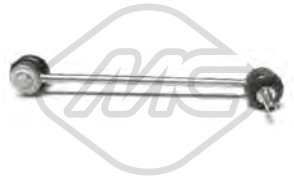

04263 L: 237 mm
bielletta barra stabilizzatrice [Assale anteriore bilaterale] COURIER,FIESTA III 1.1-1.3-1.4 i-1.4-1.6-1.6 T-1.6 XR2i-1.6 i 16V-1.8 D-1.8 DI-1.8 16V-1.8 XR2i 16V

oe: 6198621 -- 6188004

© INDUSTRIAL METALCAUCHO, S.L.U.

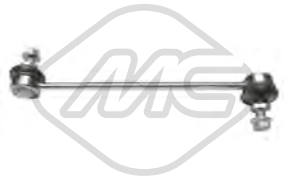

04264 L: 262 mm
bielletta barra stabilizzatrice [Assale anteriore] FIESTA,FIESTA III 1.8 D

oe: 1666243

04267 Ø 15 mm
boccola barra stabilizzatrice [Assale anteriore] COURIER 1.3

oe: 1003609

04836 Ø 12 mm Ø 63 mm
silentblock ponte [Assale posteriore] COURIER 1.3-1.4 i-1.8 D-1.8 DI

oe: 1016439

04849 Ø 39 mm Ø 55 mm
kit coperchio mozzo posteriore [Assale post. bilaterale] FIESTA III 1.1-1.3-1.4-1.6-1.6 i 16V-1.6 T-1.6 XR2i-1.8 16V-1.8 D-1.8 XR2i 16V

oe: 1101837 -- 1103509

53096 Ø 17 mm
testina sospensione [Assale anteriore] COURIER,-FIESTA,FIESTA III 1.1-1.3-1.4-1.6 i 16V-1.6-1.6 T-1.6 XR2i-1.8 D-1.8 16V-1.8 XR2i 16V

oe: 1047853 -- 547607365

53107 Ø 16,5 mm
testina sospensione [Assale anteriore] COURIER,-FIESTA III 1.3-1.4-1.4 i-1.8 D-1.8 DI

oe: 1047797 -- 94FB3395A2B

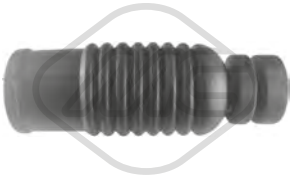

00475
cuffia ammortizzatore [Assale anteriore] FIESTA I,FIESTA II,FIESTA III 0.9-1.0-1.1-1.3-1.4-1.6 XR2-1.6-1.6 D-1.6 i 16V-1.6 T-1.6 XR2i-1.8 16V-1.8 D-1.8 XR2i 16V
oe: 6136219

02729
supporto ammortizzatore [Assale anteriore] FIESTA I,FIESTA II,FIESTA III 0.9-1.0-1.1-1.3-1.4-1.6 XR2-1.6-1.6 D-1.6 i 16V-1.6 T-1.6 XR2i-1.8 16V-1.8 D-1.8 XR2i 16V
oe: 6150277

02996
tampone ammortizzatore in poliuretano [Assale anteriore] FIESTA III 1.1-1.3-1.4-1.6-1.6 i 16V-1.6 T-1.6 XR2i-1.8 16V-1.8 D-1.8 XR2i 16V

oe: 6532212

02998
cuffia ammortizzatore [Assale anteriore] COURIER,-FIESTA,FIESTA II,FIESTA III 1.0-1.1-1.3-1.4-1.4 i-1.6 D-1.6 i 16V-1.6 XR2i-1.6 XR2-1.6-1.6 T-1.8 D-1.8 DI-1.8 16V-1.8 XR2i 16V
oe: 7379687

04018
supporto ammortizzatore [Assale anteriore] COURIER 1.3-1.8 D-1.8 DI

oe: V97FB3K155AA -- 1039001

04032
supporto ammortizzatore [Assale posteriore] COURIER,FIESTA III 1.1-1.3-1.4 i-1.8 D-1.8 DI

oe: 1023587

04212 Ø 12,1 mm Ø 44 mm
cuscinetto supporto ammortizzatore [Assale anteriore] FIESTA I,FIESTA II,FIESTA III 0.9-1.0-1.1-1.3-1.4-1.6 XR2-1.6-1.6 D-1.6 i 16V-1.6 T-1.6 XR2i-1.8 16V-1.8 D-1.8 XR2i 16V
oe: 6112404

04265
tampone ammortizzatore [Assale anteriore bilaterale] FIESTA III 1.1-1.3-1.4-1.6-1.6 i 16V-1.6 T-1.6 XR2i-1.8 16V-1.8 D-1.8 XR2i 16V

oe: 6167869

05685 Ø 45 mm Ø 75 mm
cuscinetto trasmissione [Assale anteriore] COURIER 1.8 DI

oe: 1481243 -- 1701597

06002
kit supporto ammortizzatore [Assale anteriore] COURIER 1.3-1.8 D

oe: 1013794

Lunghezza filettatura [mm]: 26
00933 Filetto esterno [mm]: M12 X 1.5
colonnetta ruota FIESTA,FIESTA I,FIESTA II 0.9-1.0-1.1-1.3-1.4-1.6 XR2-1.6 D

oe: 6069623

Ø 130 mm
N° denti: 23
90021 H: 82 mm
mozzo ruota [Assale anteriore] FIESTA I,FIESTA II 0.9-1.0-1.1-1.3-1.4-1.6 D

oe: 1644842

© INDUSTRIAL METALCAUCHO, S.L.U.

Ø 131 mm
N° denti: 23
H: 70 mm

90022

mozzo ruota [Assale anteriore] FIESTA III 1.1-1.3-1.4-1.6-1.6 i 16V-1.6 T-1.6 XR2i-1.8 16V-1.8 D-1.8 XR2i 16V

oe: 6517014

Ø 131 mm
N° denti: 25
H: 74.5 mm

90041

mozzo ruota [Assale anteriore] COURIER,FIESTA,FIESTA III 1.1-1.3-1.4 i-1.4-1.6 i 16V-1.8 DI-1.8 D-1.8 16V-1.8 XR2i 16V

oe: 1333147 -- 6517013

Ø 29 mm Ø 50 mm

74021

cuscinetto ruota [Assale posteriore] COURIER,FIESTA,FIESTA III 1.1-1.3-1.4 i-1.4-1.6-1.6 i 16V-1.6 T-1.6 XR2i-1.8 D-1.8 16V-1.8 XR2i 16V

oe: 1137830 -- 5030537

Ø 72 mm

74024

cuscinetto ruota [Assale anteriore] COURIER,FIESTA,FIESTA III 1.1-1.3-1.4 i-1.4-1.6 i 16V-1.8 DI-1.8 D-1.8 16V-1.8 XR2i 16V

oe: 4331541 -- 6485018

Ø 60 mm

74056

cuscinetto ruota [Assale anteriore] FIESTA,FIESTA I,FIESTA II 1.3-1.4-1.6 XR2-1.6 D

oe: 5007040 -- 81AB-1215-AB

L: 385 mm

96040

tubo freno [Assale anteriore bilaterale] FIESTA,FIESTA II 1.0-1.1-1.3-1.4-1.6 D-1.6 XR2

oe: 6114613

L: 340 mm

96047

tubo freno [Assale post. bilaterale] FIESTA,FIESTA III 1.1-1.3-1.4-1.6 i 16V-1.6-1.6 T-1.6 XR2i-1.8 D-1.8 16V-1.8 XR2i 16V

oe: 6714710

L: 520 mm

96054

tubo freno [Assale anteriore bilaterale]ro, ambos lados COURIER 1.3

oe: 1201141

L: 420 mm

96055

tubo freno [Assale anteriore Sx] COURIER 1.3-1.4 i-1.8 D-1.8 DI

oe: XS612078DA -- 96FB2078JA

L: 435 mm

96546

tubo freno [Assale anteriore bilaterale] COURIER,-FIESTA,FIESTA III 1.1-1.3-1.4-1.6 i 16V-1.6-1.6 T-1.6 XR2i-1.8 D-1.8 16V-1.8 XR2i 16V

oe: 1034192 -- 7271916

Ø 24 - 58 mm

01075 kit

kit cuffia trasmissione [lato ruota Assale anteriore bilaterale] 0.9-1.0-1.1-1.3-1.6 D

oe: 1016756

Ø 21 - 66 mm

01079 kit **00079**

kit cuffia trasmissione [sul lato del cambio] COURIER 1.3-1.4 i-1.8 D-1.8 DI

oe: 1026905

Ø 23 - 63 mm

01186 kit

kit cuffia trasmissione [sul lato del cambio Assale anteriore bilaterale] COURIER 1.3-1.4 i-1.8 D-1.8 DI

oe: 1016772

Ø 19 - 68 mm

01341 kit **00341**

kit cuffia trasmissione [sul lato del cambio Assale anteriore bilaterale] FIESTA I,FIESTA II,FIESTA III 0.9-1.0-1.1-1.3-1.6 D

oe: 1073802 -- 6028751

Ø 20 - 78 mm

01342 kit **00342**

kit cuffia trasmissione [lato ruota Assale anteriore bilaterale] COURIER,FIESTA III 1.1-1.3-1.4 i-1.4-1.6-1.6 T-1.6 XR2i-1.6 i 16V-1.8 D-1.8 DI-1.8 16V-1.8 XR2i 16V

oe: 6043191

Ø 20 - 78 mm

01342E kit

kit cuffia trasmissione (montare con cono) [lato ruota Assale anteriore bilaterale] FIESTA III 1.1-1.3-1.4-1.6-1.6 i 16V-1.6 T-1.6 XR2i-1.8 16V-1.8 D-1.8 XR2i 16V

oe: 6043191

Ø 20 - 54 mm

01490 kit **00490**

kit cuffia trasmissione [sul lato del cambio Assale anteriore bilaterale] FIESTA,FIESTA I,FIESTA II 0.9-1.0-1.1-1.3-1.4-1.6 XR2

oe: 374018

Ø 20 - 68 mm

01623 kit **00623**

kit cuffia trasmissione [lato ruota Assale anteriore bilaterale] 0.9-1.0-1.1-1.3-1.4-1.6 XR2-1.6 D

oe: 6028724

© INDUSTRIAL METALCAUCHO, S.L.U.

Ø 20 - 68 mm

01623E kit

kit cuffia trasmissione (montare con cono) [lato ruota Assale anteriore bilaterale] COURIER,FIESTA,FIESTA I,FIESTA II 0.9-1.0-1.1-1.3-1.4-1.6 XR2-1.6 D

oe: 6028724

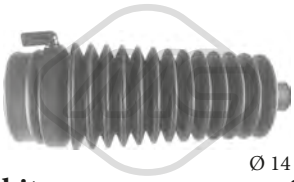

Ø 14 - 56 mm

01197 kit **00197**

kit cuffia cremagliera sterzo COURIER,FIESTA III 1.3-1.4 i-1.8 D-1.8 DI

oe: 7138554 -- 1012814

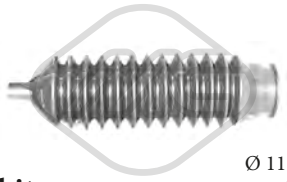

Ø 11 - 36 mm

01534 kit **00534**

kit cuffia cremagliera sterzo FIESTA II 1.0-1.1-1.3-1.4-1.6 D-1.6 XR2

oe: 6935233 -- 6127744

Ø 11 - 36 mm

01534C kit

kit cuffia cremagliera sterzo FIESTA II 1.0-1.1-1.3-1.4-1.6 D-1.6 XR2

oe: 6935233 -- 6127744

Ø 14 - 55.5 mm

11004 kit **10004**

kit cuffia cremagliera sterzo [Assale anteriore bilaterale] COURIER 1.3-1.4 i-1.8 D-1.8 DI

oe: 3047747 -- 7138553

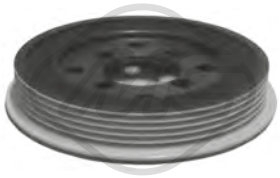

04815 Ø 135 mm - 5 N° alette

puleggia smorzatore con antivibrante FIESTA III 1.8 D

oe: 6811202

04817 Ø 132 mm - 6 N° alette

puleggia smorzatore con antivibrante FIESTA III 1.6-1.8 16V-1.8 XR2i 16V

oe: 1135052 -- 1250444

04818 Ø 146 mm - 6 N° alette

puleggia smorzatore con antivibrante COURIER 1.8 DI

oe: 1079188 -- 1100051

04820 Ø 130 mm - 6 N° alette

puleggia smorzatore con antivibrante FIESTA,FIESTA III 1.8 D

oe: 7053799 -- 6186296

04838 Ø 135 mm - 5 N° alette

puleggia smorzatore con antivibrante COURIER,-FIESTA 1.8 D

oe: 1005817

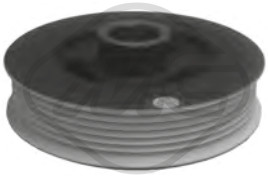

04847 Ø 127 mm - 6 N° alette

puleggia smorzatore con antivibrante FIESTA II 1.4-1.6 D-1.6 XR2

oe: 1087320

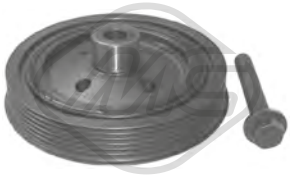

14818 Ø 146 mm - 6 N° alette

kit albero motore con antivibrante COURIER 1.8 DI

oe: 1079188 -- 1100051

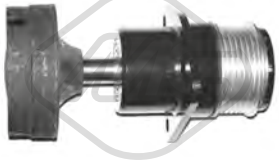

04752 Ø 58.7 mm

cuscinetto tendicinghia COURIER 1.8 DI

oe: 5M5Q10D310AB -- 5M5Q10D310AA

05326 Ø 70 mm

cuscinetto tendicinghia COURIER 1.8 D

oe: 1139951 -- 7109163

07114

kit catena distribuzione COURIER,FIESTA I,FIESTA II,FIESTA III 0.9-1.0-1.1-1.3

oe: 6591487 -- 1561781

07119

kit catena distribuzione COURIER 1.8 DI

oe: XS4Q6306AF -- 2M5Q6P250BA

08744

manicotto dal carburatore al collettore [Collettore d'aspirazione] FIESTA III 1.1-1.3

oe: 6895398

00442 Ø 21.5 mm

boccola cremagliera sterzo FIESTA I 0.9-1.1-1.3-1.6 XR2

oe: 6076533

© INDUSTRIAL METALCAUCHO, S.L.U.

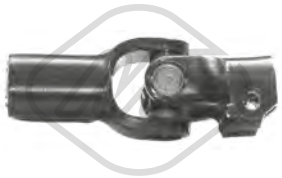

02905
crociera canna sterzo COURIER,FIESTA,FIESTA III 1.0-1.1-1.3-1.4-1.4 i-1.6 XR2i-1.6 D-1.6 T-1.6-1.6 i 16V-1.8 DI-1.8 D-1.8 16V-1.8 XR2i 16V

oe: 7257202

00325
cremagliera frizione FIESTA I,FIESTA II 0.9-1.0-1.1-1.3-1.4-1.6 XR2-1.6 D

oe: 88AB7L609AA -- 6186200

00418
copripedale freno e frizione COURIER,FIESTA III 1.1-1.3-1.4-1.6-1.6 i 16V-1.8 D

oe: 6168375

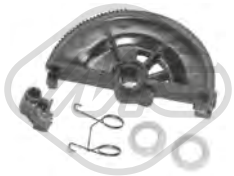

00519
cremagliera frizione [Assale anteriore] FIESTA III 1.1-1.3-1.4-1.6-1.6 i 16V-1.6 T-1.6 XR2i-1.8 16V-1.8 D-1.8 XR2i 16V

oe: 6189055 -- 6183029

05925
pompa frizione COURIER 1.3-1.4 i-1.8 D

oe: 1032202 -- 1017582

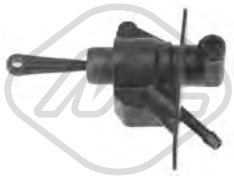

05928
pompa frizione COURIER 1.4 i-1.8 D-1.8 DI

oe: 1219805 -- 1073706

80114 L: 673/373 mm
cavo frizione manuale COURIER,FIESTA,FIESTA III 1.1-1.3-1.4-1.6-1.6 T-1.6 XR2i-1.8 D-1.8 16V-1.8 XR2i 16V

oe: 89FB7K553AA -- 6612561

80145 L: 646/360 mm
cavo frizione manuale FIESTA III 1.1-1.3-1.6 i 16V-1.8 16V-1.8 D-1.8 XR2i 16V

oe: 6900282

00054
supporto marmitta COURIER 1.3-1.4 i-1.8 D

oe: 1428278000

00232
supporto marmitta [centro e posteriore] 0.9-1.0-1.1-1.3-1.4-1.6 XR2-1.6 D-1.6-1.6 T-1.6 XR2i-1.8 D

oe: 6120254

00247
supporto marmitta FIESTA I 0.9-1.1-1.3

oe: 6053849

02419 L: 67 mm
supporto marmitta COURIER,FIESTA III 1.3-1.8 16V-1.8 D-1.8 DI

oe: 6831302

02420
supporto marmitta FIESTA I,FIESTA II,FIESTA III 0.9-1.1-1.3-1.4-1.6 i 16V-1.6 XR2-1.6 D-1.8 16V-1.8 XR2i 16V

oe: 6882943 -- 6827033

02431 Ø 50 mm Ø 67 mm
anelli conici marmitta FIESTA III 1.1-1.3-1.6 XR2i

oe: 854947 -- 91AB9451JA

02433 Ø 75 mm Ø 93 mm
anelli conici marmitta FIESTA III 1.6 i 16V-1.8 16V-1.8 XR2i 16V

oe: 6789153

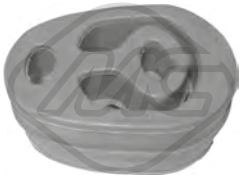

02756
supporto marmitta COURIER,FIESTA III 1.3-1.8 D-1.8 DI

oe: 6679949

02757
supporto marmitta COURIER 1.3-1.4 i-1.8 D-1.8 DI

oe: 7092700

41024
supporto marmitta COURIER 1.3

oe: 1118218 -- 1099277

© INDUSTRIAL METALCAUCHO, S.L.U.

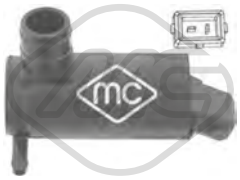

02057

pompa tergicristalli COURIER,FIESTA,FIESTA II,-FIESTA III 1.0-1.1-1.3-1.4-1.4 i-1.6 D-1.6 i 16V-1.6 XR2i-1.6 XR2-1.6-1.6 T-1.8 DI-1.8 D-1.8 16V-1.8 XR2i 16V

oe: 4420037 -- 1698640

02067

pompa tergicristalli COURIER,FIESTA,FIESTA III 1.0-1.1-1.3-1.4-1.4 i-1.6 XR2i-1.6 D-1.6 T-1.6-1.6 i 16V-1.8 DI-1.8 D-1.8 16V-1.8 XR2i 16V

oe: 7003178 -- 6175672

84444 L: 495 mm

cavo freno [Dx] FIESTA I 0.9-1.1-1.3-1.6 XR2

oe: 6056818 -- 6040602

SISTEMA DI RAFFREDDAMENTO

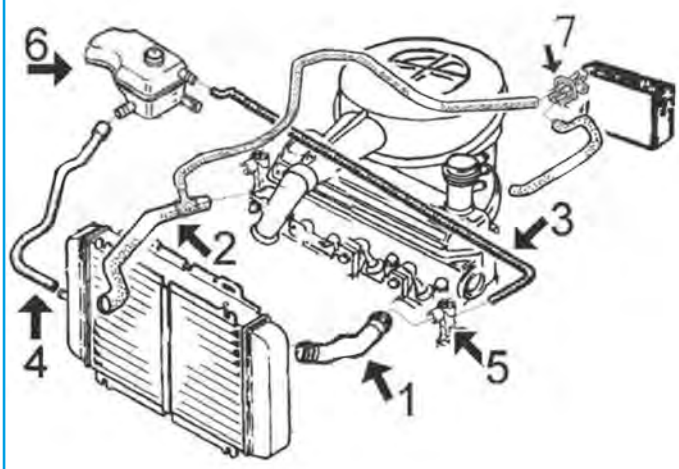

FIESTA-COURIER-PUMA 1.3i motore benzina HCS fino al 5/'99:

1	08762	manicotto superiore radiatore fino al 1/'98
	08763	manicotto superiore radiatore dal 1/'98
2	08764	manicotto inferiore radiatore con aria condizionata (con manicotti riscaldamento)
	08783	manicotto inferiore radiatore senza aria condizionata (con manicotti riscaldamento)
3	08765	manicotto dalla vaschetta al coperchio termostato
4	08766	manicotto dalla vaschetta al radiatore
5	03142	flangia termostato dal 1/'98
	03150	flangia termostato fino al 1/'98
6	03561	tappo vaschetta espansione
	03576	vaschetta espansione
7	04822	valvola riscaldamento

C36M1467M3961M4051CAP1 FORD FIESTA IV - COURIER - PUMA 08/1995 - 09/2002

SISTEMA DI RAFFREDDAMENTO

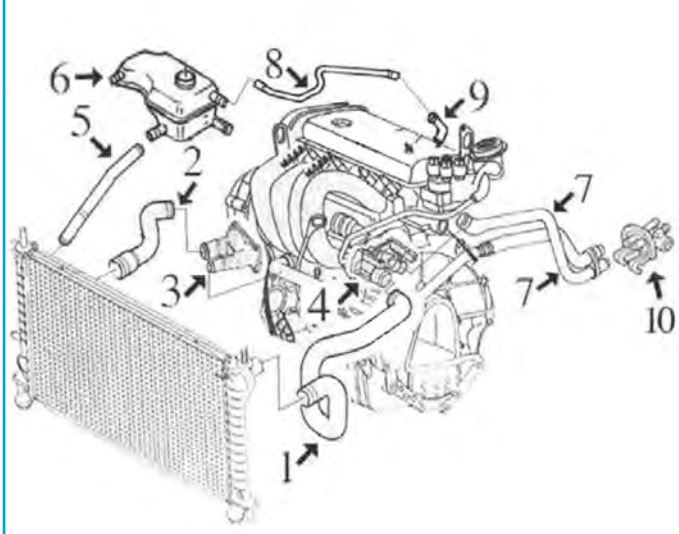

FIESTA-COURIER-PUMA 1.25-1.4-1.6 motore benzina ZETEC-16v

1	08767	manicotto superiore radiatore
2	08768	manicotto inferiore radiatore senza aria condizionata
	08769	manicotto inferiore radiatore con aria condizionata
3	03577	flangia termostato
4	04844	corpo alluminio connessione tubi
5	08766	manicotto dalla vaschetta al radiatore
6	03561	tappo vaschetta espansione
	03576	vaschetta espansione
7	08771	manicotto doppio dal riscaldamento alla testata e coperchio di termostato
8	08770	manicotto dalla vaschetta alla testata
9	03140	beccuccio testata
10	04822	valvola riscaldamento

C36M1467M3961M4051CAP2 FORD FIESTA IV - COURIER - PUMA 08/1995 - 09/2002

© INDUSTRIAL METALCAUCHO, S.L.U.

SISTEMA DI RAFFREDDAMENTO

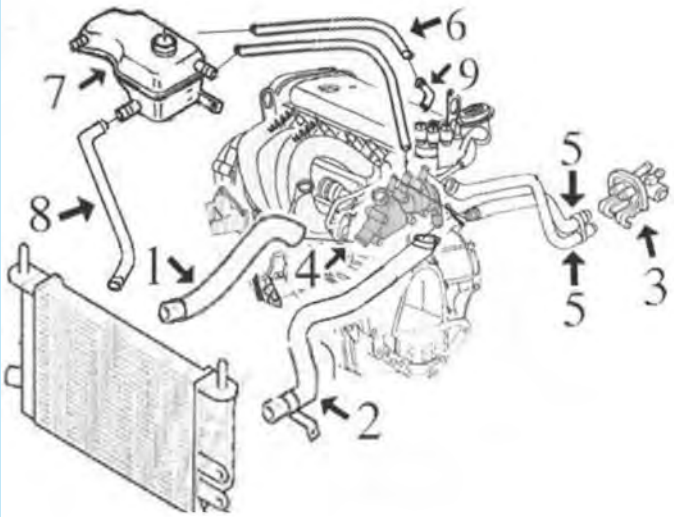

FIESTA-COURIER-PUMA 1.3i motore benzina Duratec-8v EFI dal 5/'99:

3	04822	valvola riscaldamento
6	08770	manicotto dalla vaschetta alla testata
7	03561	tappo vaschetta espansione
8	08766	manicotto dalla vaschetta al radiatore
9	03140	beccuccio alluminio testata

C36M1467M3961M4051CAP3 FORD FIESTA IV - COURIER - PUMA 08/1995 - 09/2002

SISTEMA DI RAFFREDDAMENTO

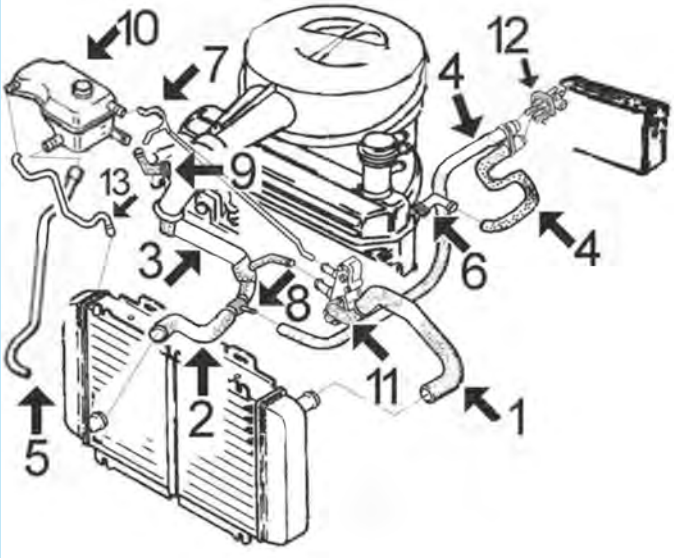

FIESTA - COURIER 1.8 motore diesel Kent fino al 4/'99:

1	08772	manicotto superiore radiatore
2	08773	manicotto inferiore radiatore fino al 1/'99
	08774	manicotto inferiore radiatore dal 1/'99
3	08138	manicotto dalla pompa acqua al coperchio e tubo metallico
4	08777	manicotto doppio riscaldamento
5	08766	manicotto dalla vaschetta al radiatore
7	08776	manicotto dalla vaschetta alla testata e corpo termostato
9	03149	beccuccio testata (in alternativa al 3152)
10	03561	tappo vaschetta espansione
	03576	vaschetta espansione
11	04845	scatola termostato
12	04822	valvola riscaldamento
13	08775	manicotto dalla vaschetta al radiatore

C36M1467M3961M4051CAP4 FORD FIESTA IV - COURIER - PUMA 08/1995 - 09/2002

SISTEMA DI RAFFREDDAMENTO

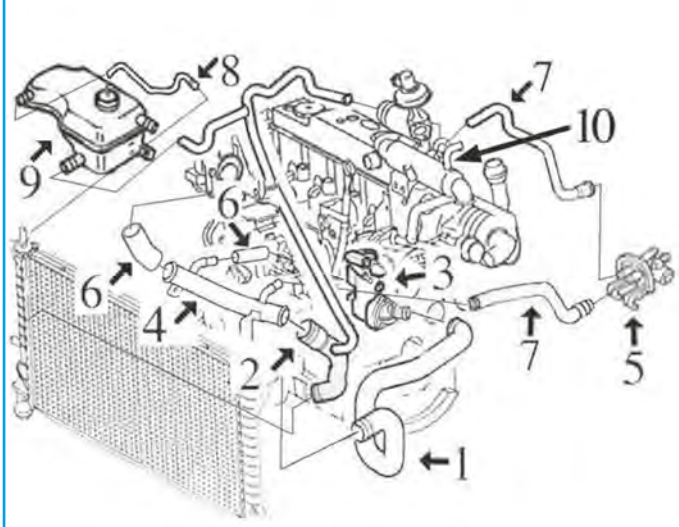

FIESTA - COURIER 1.8 motore diesel Lynx dal 4/'99:

1	09141	manicotto superiore radiatore
2	09142	manicotto inferiore radiatore, alla vaschetta e scambiatore
3	04845	scatola termostato completa
4	03191	tubo acqua metallico
5	04822	valvola riscaldamento
6	09131	kit manicotti dal tubo metallico alla pompa e alla scatola termostato
7	09140	kit manicotti di entrata e uscita riscaldamento
8	08775	manicotto dalla vaschetta al radiatore
9	03561	tappo vaschetta espansione
	03576	vaschetta espansione
10	05912	scambiatore di calore acqua /olio

C36M1467M3961M4051CAP5 FORD FIESTA IV - COURIER - PUMA 08/1995 - 09/2002

03091
termostato raffreddamento 82 °C FIESTA IV,PUMA 1.25 i 16V-1.4 16V-1.4 i 16V-1.6 16V-1.7 16V-ST 160

oe: 1211553 -- 1303374

03126
beccuccio testata (alluminio) FIESTA IV

oe: 6148087 -- 6733022

03140
beccuccio testata FIESTA IV 1.25 i 16V-1.3 i-1.4 i 16V-1.6 16V

oe: 1008789

03142
flangia termostato FIESTA IV 1.3 i

oe: 1027596

03149 Ø 8 mm
beccuccio testata FIESTA IV 1.8 D

oe: 6720378

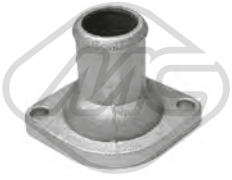

03150
flangia termostato FIESTA IV 1.0 i-1.25 i 16V-1.3 i-1.4 i 16V-1.6 16V-1.8 D-1.8 DI

oe: 1002815

03151
flangia termostato FIESTA,FIESTA IV 1.8 D-1.8 DI-D 1.8

oe: 1031904

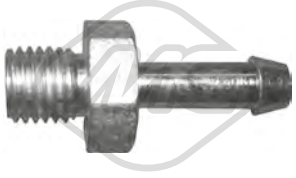

03152
beccuccio testata FIESTA D 1.8

oe: 6574963

03191
tubo acqua FIESTA IV 1.8 D

oe: 1139037

© INDUSTRIAL METALCAUCHO, S.L.U.

03561 Pressione [bar]: 1,2
tappo vaschetta acqua FIESTA IV,PUMA 1.0 i-1.25 i 16V-1.3 i-1.4 16V-1.4 i 16V-1.6 16V-1.7 16V-1.8 DI-1.8 D-ST 160

oe: 7267962

03576
vaschetta espansione 1.0 i-1.25 i 16V-1.3 i-1.4 16V-1.4 i 16V-1.6 16V-1.7 16V-1.8 D-1.8 DI-D 1.8

oe: 1102678

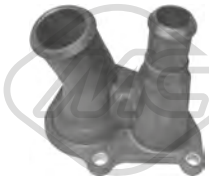

03577
flangia termostato FIESTA IV,PUMA 1.25 i 16V-1.4 16V-1.4 i 16V-1.6 16V-1.7 16V-1.8 D

oe: 1112977

03606
flangia termostato FIESTA IV 1.8 D

oe: 6189058

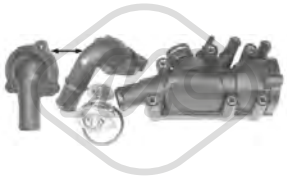

03709
scatola termostato 82 °C FIESTA IV

oe: 1136703 -- 1089789

03712
scatola termostato 88 °C FIESTA,FIESTA IV 1.8 D-1.8 DI-D 1.8-TD 1.8

oe: 89FF8575AB -- 7064919

04844
flangia termostato FIESTA IV,PUMA 1.25 i 16V-1.4 16V-1.4 i 16V-1.6 16V

oe: 1221325 -- 1301772

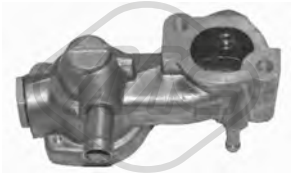

04845
scatola termostato FIESTA IV 1.8 DI

oe: 6585512 -- 1079905

08138
manicotto pompa acqua FIESTA IV 1.8 D

oe: 6180942

08762
manicotto radiatore [Superiore] FIESTA IV,PUMA 1.0 i-1.3 i-1.4 16V-1.4 i 16V

oe: 96FB8B274AG -- 1040654

08763
manicotto radiatore [Superiore] FIESTA IV 1.0 i-1.3 i

oe: 1059164

08764
manicotto radiatore [inferiore] FIESTA IV,PUMA 1.3 i-1.4 16V

oe: 1060394

08765
manicotto dalla vaschetta al coperchio termostato FIESTA IV 1.3 i

oe: 1059162

08766
manicotto dalla vaschetta al radiatore FIESTA IV 1.0 i-1.25 i 16V-1.3 i-1.4 i 16V

oe: 1040659

08767
manicotto radiatore [Superiore] FIESTA IV,PUMA 1.25 i 16V-1.4 16V-1.4 i 16V-1.6 16V-1.7 16V

oe: 1037315

08768
manicotto radiatore [inferiore] FIESTA IV 1.25 i 16V-1.4 i 16V

oe: 96FB8B273DD -- 1040652

08769
manicotto radiatore [inferiore] FIESTA IV,PUMA 1.25 i 16V-1.4 i 16V-1.6 16V-1.7 16V-ST 160

oe: 96FB8B273CD -- 1037314

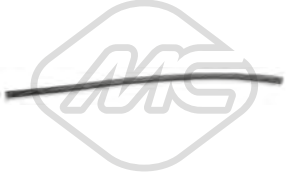

08770
manicotto dalla vaschetta al monoblocco FIESTA IV 1.25 i 16V-1.3 i-1.4 i 16V

oe: 1106512 -- 1041214

© INDUSTRIAL METALCAUCHO, S.L.U.

08772
manicotto radiatore [Superiore] FIESTA,FIESTA IV 1.8 D-D 1.8

oe: 1049440

08773
manicotto radiatore [inferiore] FIESTA,FIESTA IV 1.8 D-D 1.8

oe: 1049439

08774
manicotto radiatore [inferiore] FIESTA,FIESTA IV 1.8 D-1.8 DI-D 1.8

oe: 1086229

08775
manicotto dalla vaschetta al radiatore FIESTA IV 1.8 D

oe: 1049432

08776
manicotto dalla vaschetta al coperchio termostato FIESTA IV 1.8 D

oe: 1049429

08783
manicotto radiatore [inferiore] FIESTA IV 1.0 i-1.3 i

oe: 1060396

09131
kit manicotti dal tubo metallico alla scatola FIESTA IV 1.8 D

oe: 1111839 -- 1139030

09141
manicotto radiatore [Superiore] FIESTA IV 1.8 D

oe: 1119715

09142
manicotto radiatore [inferiore] FIESTA IV 1.8 D

oe: 1137687

30280
termostato raffreddamento 88 °C FIESTA,FIESTA IV 1.8 D-1.8 DI-D 1.8-TD 1.8

oe: 948M8575AA -- 1001993

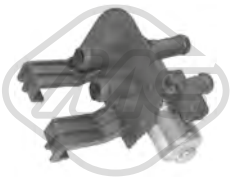

04822
rubinetto stufa 1.0 i-1.25 i 16V-1.3 i-1.4 16V-1.4 i 16V-1.6 16V-1.7 16V-1.8 D-1.8 DI-D 1.8-ST 160-TD 1.8

oe: 1047752 -- 1014585

08771
manicotto doppio dal riscaldamento alla testata e al termostato FIESTA IV 1.25 i 16V-1.4 i 16V

oe: 1104236 -- 1087547

08777
manicotto doppio di riscaldamento FIESTA IV 1.8 D

oe: 1086230

09140
kit manicotti riscaldamento FIESTA IV 1.8 D

oe: 1123183 -- 1123174

03705
tappo olio motore PUMA 1.7 16V

oe: 1018103

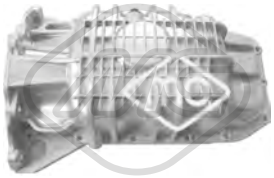

05937
coppa olio FIESTA IV 1.6 16V

oe: 1121127

00669 Filetto esterno [mm]: M14x1,5
tappo coppa olio FIESTA IV 1.0 i-1.3 i-1.4 i 16V-1.6 16V

oe: 6732529 -- 6186775

02020 Ø 14 mm Ø 22 mm
rondella coppa olio in nylon FIESTA,FIESTA IV 1.3 i-1.8 D-1.8 DI-D 1.8

oe: 1454118

© INDUSTRIAL METALCAUCHO, S.L.U.

02021 Ø 12,8 mm Ø 22,5 mm
rondella coppa olio 1.0 i-1.25 i 16V-1.3 i-1.4 16V-1.4 i 16V-1.6 16V-1.8 DI-1.8 D-D 1.8-TD 1.8

oe: 1005593

02903 Dimensioni filettatura: 14x150
tappo coppa olio FIESTA,FIESTA IV 1.0 i-1.25 i 16V-1.3 i-1.4 i 16V-1.6 16V-1.8 D-1.8 DI-D 1.8-TD 1.8

oe: 1013938

05912
scambiatore di calore FIESTA IV 1.8 D

oe: 1079204

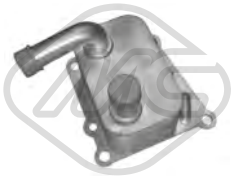

06159
scambiatore di calore FIESTA IV 1.8 DI

oe: 1306342 -- 2M5Q6B624BC

08778
kit manicotti sfiato olio FIESTA IV,PUMA 1.25 i 16V-1.4 16V-1.4 i 16V-1.6 16V

oe: 1136553 -- 1110745

09273
manicotto sfiato FIESTA IV 1.8 D

oe: 1336349

09274
kit manicotti sfiato olio FIESTA IV 1.8 D

oe: 1479081

SISTEMA DI ALIMENTAZIONE ARIA e TURBO

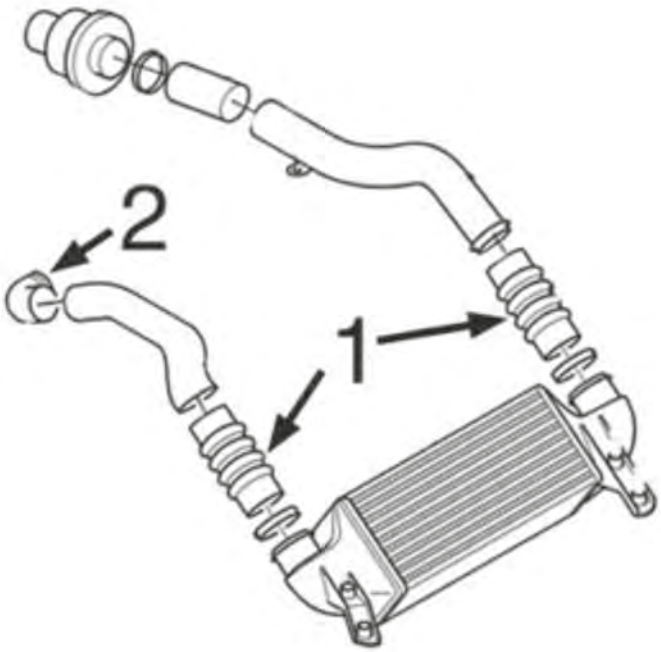

motore Lynx 1.8TdDi:

1	09286	manicotto di entrata/uscita scambiatore
2	09182	manicotto a gomito dal tubo rigido

C36M1467M3961M4051TURBOP1 FORD FIESTA IV - COURIER - PUMA 08/1995 - 09/2002

09182
manicotto a gomito tubo rigido FIESTA IV 1.8 D

oe: 1229491 -- 1349832

09286
manicotto entrata/uscita scambiatore FIESTA IV 1.8 D-1.8 DI

oe: 1229499

84495 L: 1860 mm
cavo acceleratore FIESTA IV 1.25 i 16V-1.4 i 16V

oe: 6997155 -- 1133481

© INDUSTRIAL METALCAUCHO, S.L.U.

SOSPENSIONE ANTERIORE e SUPPORTI MOTORE

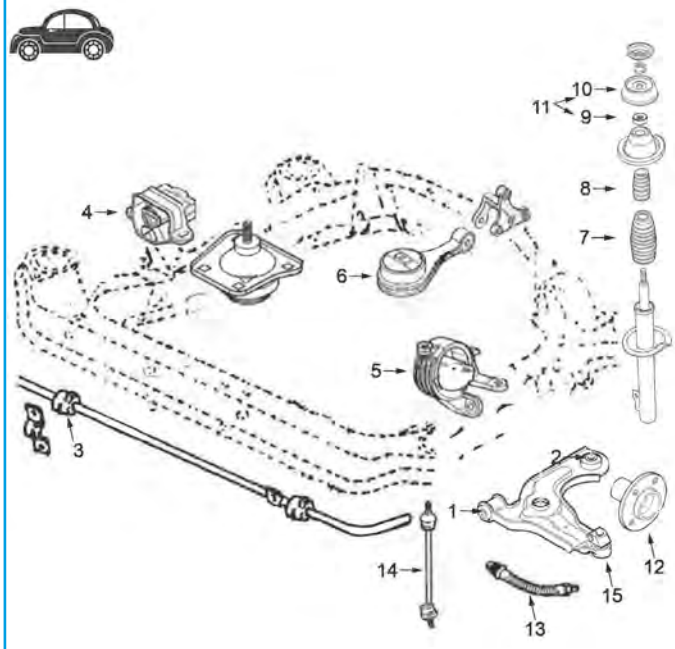

1	02828	silentblock braccio sospensione anteriore
2	02829	silentblock posteriore braccio anteriore
3	02631	boccola barra stabilizzatrice da Ø 16 mm -Courier
	04267	boccola barra stabilizzatrice da Ø 15 mm -Fiesta
4	02999	supporto motore destro Diesel
	04000	supporto motore destro 1.25/1.4/1.6 benzina
5	04001	supporto motore sinistro
6	04002	supporto motore posteriore benzina
	04003	supporto motore posteriore diesel
7	02998	tampone ammortizzatore anteriore
8	02996	paracolpo in gomma ammortizzatore anteriore
10	04018	supporto superiore ammortizzatore anteriore
11	06002	kit supporto ammortizzatore con cuscinetto
12	90041	mozzo ruota anteriore
13	96055	tubo freno anteriore (415 mm)
14	04263	bielletta barra stabilizzatrice
15	53107	testina sospensione anteriore ambo i lati

C36M1467M3961M405ISOPDP1 FORD FIESTA IV - COURIER - PUMA 08/1995 - 09/2002

SOSPENSIONE POSTERIORE

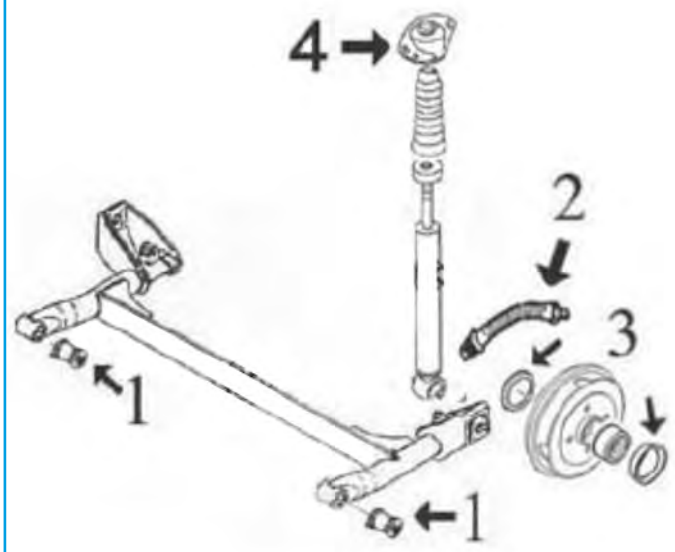

berlina (NO Courier):

1	04836	silentblock supporto ponte posteriore Fiesta (no Courier)
2	96062	tubo freno posteriore (335 mm)
3	04849	kit guarnizione asse e coperchio mozzo posteriore
4	04032	supporto ammortizzatore posteriore

C36M1467M3961M405ISOPTP1 FORD FIESTA IV - COURIER - PUMA 08/1995 - 09/2002

02999
supporto motore [Dx] FIESTA,FIESTA IV 1.8 D-1.8 DI-D 1.8

oe: 1060402 -- 1021268

04000
supporto motore [Dx] FIESTA IV,PUMA 1.0 i-1.25 i 16V-1.3 i-1.4 i 16V-1.4 16V-1.6 16V-1.7 16V-ST 160

oe: 1099547 -- 1060401

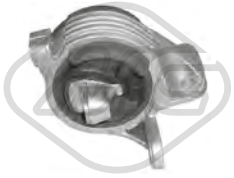

04001
supporto motore [Sx] 1.0 i-1.25 i 16V-1.3 i-1.4 16V-1.4 i 16V-1.6 16V-1.7 16V-1.8 D-1.8 DI-D 1.8-ST 160-TD 1.8

oe: 1014900 -- 1014899

04002
supporto motore [posteriore] FIESTA IV,PUMA 1.0 i-1.25 i 16V-1.3 i-1.4 16V-1.4 i 16V-1.6 16V

oe: 1055171 -- 1004888

04003
supporto motore [posteriore] FIESTA,FIESTA IV 1.8 D-1.8 DI-D 1.8-TD 1.8

oe: 1059003

02631 Ø 16 mm
boccola barra stabilizzatrice [Assale anteriore] 1.0 i-1.25 i 16V-1.3 i-1.4 16V-1.4 i 16V-1.6 16V-1.7 16V-1.8 D-1.8 DI-D 1.8-ST 160-TD 1.8

oe: 1035515 -- 7102392

02634 Ø 12 mm
boccola barra stabilizzatrice [interno] FIESTA IV 1.8 D

oe: 1652936

02828 Ø 12 mm Ø 37.3 mm
silentblock braccio sospensione [Assale anteriore] 1.0 i-1.25 i 16V-1.3 i-1.4 16V-1.4 i 16V-1.6 16V-1.7 16V-1.8 D-1.8 DI-D 1.8-ST 160-TD 1.8

oe: 1055191 -- 1010037

02829 Ø 12 mm Ø 66.3 mm
silentblock braccio sospensione [Assale anteriore] 1.0 i-1.25 i 16V-1.3 i-1.4 16V-1.4 i 16V-1.6 16V-1.7 16V-1.8 D-1.8 DI-D 1.8-ST 160-TD 1.8

oe: 1063372 -- 1014654

02997 Ø 63,3 mm
silentblock braccio sospensione [Assale posteriore] FIESTA,FIESTA IV 1.0 i-1.25 i 16V-1.3 i-1.4 i 16V-1.6 16V-1.8 D-1.8 DI-D 1.8-TD 1.8

oe: 1041979

04160 L: 238 mm
bielletta barra stabilizzatrice [Assale anteriore] 1.0 i-1.25 i 16V-1.3 i-1.4 16V-1.4 i 16V-1.6 16V-1.7 16V-1.8 D-1.8 DI-D 1.8-ST 160-TD 1.8

oe:

04262 Ø 32 mm Ø 40|72 mm L: 37|73 mm
silentblock ponte [Assale posteriore] FIESTA D 1.8-TD 1.8

oe: 7320351

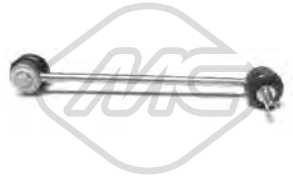

04263 L: 237 mm
bielletta barra stabilizzatrice [Assale anteriore bilaterale] 1.0 i-1.25 i 16V-1.3 i-1.4 16V-1.4 i 16V-1.6 16V-1.7 16V-1.8 D-1.8 DI-D 1.8-ST 160-TD 1.8

oe: 6198621 -- 6188004

04267 Ø 15 mm
boccola barra stabilizzatrice [Assale anteriore] FIESTA IV 1.0 i-1.25 i 16V-1.3 i-1.4 i 16V-1.6 16V-1.8 D-1.8 DI

oe: 1003609

04836 Ø 12 mm Ø 63 mm
silentblock ponte [Assale posteriore] 1.0 i-1.25 i 16V-1.3 i-1.4 16V-1.4 i 16V-1.6 16V-1.7 16V-1.8 D-1.8 DI-D 1.8-ST 160-TD 1.8

oe: 1016439

04849 Ø 39 mm Ø 55 mm
kit coperchio mozzo posteriore [Assale post. bilaterale] FIESTA IV,PUMA 1.0 i-1.25 i 16V-1.3 i-1.4 16V-1.4 i 16V-1.6 16V-1.7 16V-1.8 D-1.8 DI-ST 160

oe: 1101837 -- 1103509

05355 Ø 73 mm
cuscinetto tendicinghia FIESTA IV

oe: 1075546 -- 1152890

53107 Ø 16,5 mm
testina sospensione [Assale anteriore] 1.0 i-1.25 i 16V-1.3 i-1.4 16V-1.4 i 16V-1.6 16V-1.7 16V-1.8 D-1.8 DI-D 1.8-ST 160-TD 1.8

oe: 1047797 -- 94FB3395A2B

02996
tampone ammortizzatore in poliuretano [Assale anteriore] FIESTA IV 1.0 i-1.25 i 16V-1.3 i-1.4 i 16V-1.6 16V-1.8 D-1.8 DI

oe: 6532212

02998
cuffia ammortizzatore [Assale anteriore] 1.0 i-1.25 i 16V-1.3 i-1.4 i 16V-1.4 16V-1.6 16V-1.7 16V-1.8 DI-1.8 D-D 1.8-TD 1.8

oe: 7379687

04018
supporto ammortizzatore [Assale anteriore] 1.25 i 16V-1.3 i-1.4 16V-1.4 i 16V-1.6 16V-1.7 16V-1.8 DI-D 1.8-ST 160-TD 1.8

oe: V97FB3K155AA -- 1039001

© INDUSTRIAL METALCAUCHO, S.L.U.

04032
supporto ammortizzatore [Assale posteriore] 1.0 i-1.25 i 16V-1.3 i-1.4 16V-1.4 i 16V-1.6 16V-1.7 16V-1.8 D-1.8 DI-D 1.8-ST 160-TD 1.8

oe: 1023587

04210 Ø 12,15 mm Ø 45,3 mm
cuscinetto supporto ammortizzatore [Assale anteriore] FIESTA IV

oe: 7331751

05685 Ø 45 mm Ø 75 mm
cuscinetto trasmissione [Assale anteriore] 1.25 i 16V-1.4 16V-1.4 i 16V-1.6 16V-1.7 16V-1.8 DI-ST 160-TD 1.8

oe: 1481243 -- 1701597

06002
kit supporto ammortizzatore [Assale anteriore] FIESTA,FIESTA IV 1.0 i-1.25 i 16V-1.3 i-1.4 i 16V-1.6 16V-1.8 D-1.8 DI-D 1.8

oe: 1013794

Ø 131 mm
N° denti: 25
90041 H: 74.5 mm
mozzo ruota [Assale anteriore] FIESTA,FIESTA IV 1.0 i-1.25 i 16V-1.3 i-1.4 i 16V-1.6 16V-1.8 D-1.8 DI-D 1.8-TD 1.8

oe: 1333147 -- 6517013

74021 Ø 29 mm Ø 50 mm
cuscinetto ruota [Assale posteriore] FIESTA,FIESTA IV 1.0 i-1.25 i 16V-1.3 i-1.4 i 16V-1.8 D-D 1.8

oe: 1137830 -- 5030537

74024 Ø 72 mm
cuscinetto ruota [Assale anteriore] 1.0 i-1.25 i 16V-1.3 i-1.4 16V-1.4 i 16V-1.6 16V-1.7 16V-1.8 D-1.8 DI-D 1.8-ST 160-TD 1.8

oe: 4331541 -- 6485018

96054 L: 520 mm
tubo freno [Assale anteriore bilaterale]ro, ambos lados FIESTA IV 1.25 i 16V-1.3 i-1.6 16V

oe: 1201141

96055 L: 420 mm
tubo freno [Assale anteriore Sx] 1.0 i-1.25 i 16V-1.3 i-1.4 16V-1.4 i 16V-1.6 16V-1.7 16V-1.8 D-1.8 DI-D 1.8-ST 160-TD 1.8

oe: XS612078DA -- 96FB2078JA

96062 L: 335 mm
tubo freno [Assale post. bilaterale] 1.25 i 16V-1.3 i-1.4 16V-1.4 i 16V-1.6 16V-1.7 16V-1.8 D-D 1.8

oe: 1014204

96538 L: 390 mm
tubo freno [Assale post. bilaterale] PUMA 1.4 16V-1.7 16V

oe: 1049324 -- 1042122

Ø 24 - 58 mm
01075 kit
kit cuffia trasmissione [lato ruota Assale anteriore bilaterale] FIESTA IV 1.3 i

oe: 1016756

Ø 21 - 66 mm
01079 kit **00079**
kit cuffia trasmissione [sul lato del cambio] 1.25 i 16V-1.3 i-1.4 16V-1.4 i 16V-1.6 16V-1.7 16V-1.8 DI-1.8 D-D 1.8-ST 160-TD 1.8

oe: 1026905

Ø 23 - 63 mm
01186 kit
kit cuffia trasmissione [sul lato del cambio Assale anteriore bilaterale] FIESTA IV 1.0 i-1.25 i 16V-1.3 i-1.4 i 16V-1.6 16V-1.8 D-1.8 DI

oe: 1016772

Ø 20 - 78 mm
01342 kit **00342**
kit cuffia trasmissione [lato ruota Assale anteriore bilaterale] 1.0 i-1.25 i 16V-1.3 i-1.4 16V-1.4 i 16V-1.6 16V-1.7 16V-1.8 D-1.8 DI-D 1.8-ST 160-TD 1.8

oe: 6043191

Ø 20 - 78 mm
01342E kit
kit cuffia trasmissione (montare con cono) [lato ruota Assale anteriore bilaterale] FIESTA IV,PUMA 1.0 i-1.25 i 16V-1.3 i-1.4 16V-1.4 i 16V-1.6 16V-1.7 16V-1.8 DI-1.8 D-ST 160
oe: 6043191

Ø 20 - 68 mm
01623 kit **00623**
kit cuffia trasmissione [lato ruota Assale anteriore bilaterale] FIESTA IV 1.3 i-1.6 16V

oe: 6028724

Ø 20 - 68 mm
01623E kit
kit cuffia trasmissione (montare con cono) [lato ruota Assale anteriore bilaterale] FIESTA IV 1.3 i

oe: 6028724

© INDUSTRIAL METALCAUCHO, S.L.U.

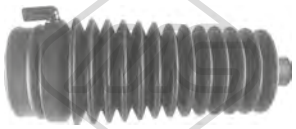

Ø 14 - 56 mm

01197 kit **00197**

kit cuffia cremagliera sterzo FIESTA,FIESTA IV 1.0 i-1.25 i 16V-1.3 i-1.4 i 16V-1.6 16V-1.8 D-1.8 DI-D 1.8

oe: 7138554 -- 1012814

Ø 11 - 36 mm

01534 kit **00534**

kit cuffia cremagliera sterzo FIESTA IV

oe: 6935233 -- 6127744

Ø 14 - 55.5 mm

11004 kit **10004**

kit cuffia cremagliera sterzo [Assale anteriore bilaterale] 1.0 i-1.25 i 16V-1.3 i-1.4 16V-1.4 i 16V-1.6 16V-1.7 16V-1.8 D-1.8 DI-D 1.8-ST 160-TD 1.8

oe: 3047747 -- 7138553

04818 Ø 146 mm - 6 N° alette

puleggia smorzatore con antivibrante FIESTA,FIESTA IV 1.8 D-1.8 DI-TD 1.8

oe: 1079188 -- 1100051

04838 Ø 135 mm - 5 N° alette

puleggia smorzatore con antivibrante FIESTA,FIESTA IV 1.8 D-D 1.8

oe: 1005817

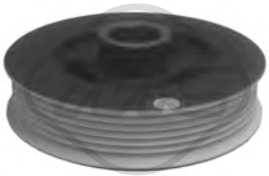

04847 Ø 127 mm - 6 N° alette

puleggia smorzatore con antivibrante FIESTA IV 1.25 i 16V-1.4 i 16V

oe: 1087320

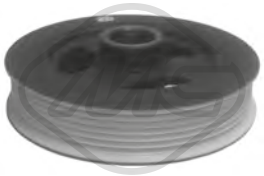

04852 Ø 138 mm - 6 N° alette

puleggia smorzatore con antivibrante FIESTA IV,PUMA 1.4 i 16V-1.6 16V

oe: 1087321

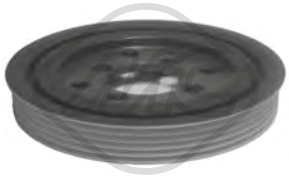

04853 Ø 141 mm - 5 N° alette

puleggia smorzatore con antivibrante FIESTA IV 1.8 D

oe: 1106411 -- 1085938

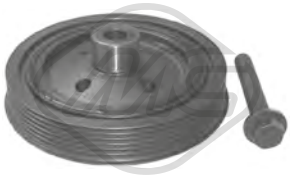

14818 Ø 146 mm - 6 N° alette

kit albero motore con antivibrante FIESTA,FIESTA IV 1.8 D-1.8 DI-TD 1.8

oe: 1079188 -- 1100051

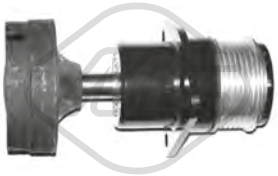

04752 Ø 58.7 mm

cuscinetto tendicinghia FIESTA D 1.8-TD 1.8

oe: 5M5Q10D310AB -- 5M5Q10D310AA

04887 Ø 58 mm

cuscinetto tendicinghia FIESTA IV 1.8 D-1.8 DI

oe: 98FF10C382BH -- 98FF10C382BG

05326 Ø 70 mm

cuscinetto tendicinghia 1.25 i 16V-1.4 16V-1.4 i 16V-1.6 16V-1.7 16V-1.8 DI-D 1.8-ST 160-TD 1.8

oe: 1139951 -- 7109163

07119

kit catena distribuzione FIESTA,FIESTA IV 1.8 DI-TD 1.8

oe: XS4Q6306AF -- 2M5Q6P250BA

02905

crociera canna sterzo FIESTA IV 1.8 D

oe: 7257202

00418

copripedale freno e frizione 1.0 i-1.25 i 16V-1.3 i-1.4 i 16V-1.7 16V-1.8 D-D 1.8

oe: 6168375

05327

copripedale freno e frizione FIESTA IV

oe: 6789917

05925

pompa frizione 1.0 i-1.25 i 16V-1.3 i-1.4 16V-1.4 i 16V-1.7 16V-1.8 D-D 1.8

oe: 1032202 -- 1017582

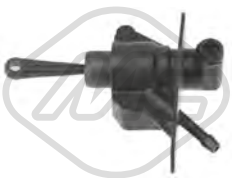

05928

pompa frizione 1.0 i-1.25 i 16V-1.3 i-1.4 16V-1.4 i 16V-1.6 16V-1.7 16V-1.8 D-1.8 DI-D 1.8-ST 160-TD 1.8

oe: 1219805 -- 1073706

© INDUSTRIAL METALCAUCHO, S.L.U.

80145 L: 646/360 mm
cavo frizione manuale FIESTA IV 1.25 i 16V-1.4 i 16V-1.6 16V

oe: 6900282

00054
supporto marmitta FIESTA IV,PUMA 1.3 i-1.4 16V-1.4 i 16V-1.7 16V-1.8 D

oe: 1428278000

00232
supporto marmitta [centro e posteriore] FIESTA,-FIESTA IV 1.8 D-D 1.8

oe: 6120254

02418
supporto marmitta FIESTA IV 1.3 i-1.4 i 16V-1.8 D

oe: 6905927

02419 L: 67 mm
supporto marmitta FIESTA,FIESTA IV 1.0 i-1.25 i 16V-1.3 i-1.4 i 16V-1.6 16V-1.8 D-1.8 DI-D 1.8

oe: 6831302

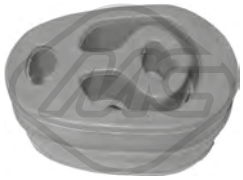

02756
supporto marmitta FIESTA,FIESTA IV 1.25 i 16V-1.3 i-1.4 i 16V-1.8 D-1.8 DI-D 1.8

oe: 6679949

02757
supporto marmitta FIESTA,FIESTA IV 1.25 i 16V-1.3 i-1.4 i 16V-1.6 16V-1.8 D-1.8 DI-D 1.8-TD 1.8

oe: 7092700

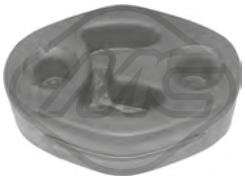

04269
supporto marmitta FIESTA IV,PUMA 1.4 i 16V-1.4 16V-1.6 16V-1.7 16V

oe: 1022729

04270
supporto marmitta FIESTA IV 1.0 i-1.25 i 16V-1.3 i-1.4 i 16V-1.6 16V-1.8 D-1.8 DI

oe: 1016405

41024
supporto marmitta FIESTA IV,PUMA 1.6 16V-1.7 16V

oe: 1118218 -- 1099277

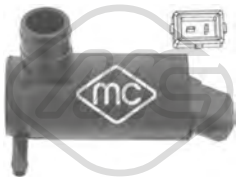

02057
pompa tergicristalli FIESTA,FIESTA IV 1.0 i-1.25 i 16V-1.3 i-1.4 i 16V-1.6 16V-1.8 D-1.8 DI-D 1.8-TD 1.8

oe: 4420037 -- 1698640

02067
pompa tergicristalli 1.0 i-1.25 i 16V-1.3 i-1.4 16V-1.4 i 16V-1.6 16V-1.7 16V-1.8 D-1.8 DI-D 1.8-ST 160-TD 1.8

oe: 7003178 -- 6175672

50131 L: 875 mm
sensore velocità ruota - ABS Sensore passivo [Assale anteriore bilaterale] FIESTA IV,PUMA 1.25 i 16V-1.3 i-1.4 16V-1.4 i 16V-1.6 16V-1.7 16V-1.8 D-1.8 DI

oe: 96FB2B372BE -- 96FB2B372BD

50132 L: 785/800 mm
sensore velocità ruota - ABS [Assale post. bilaterale] FIESTA IV,PUMA 1.25 i 16V-1.3 i-1.4 16V-1.4 i 16V-1.6 16V-1.7 16V-1.8 D-1.8 DI

oe: XS6T2B372CA -- 1087770

50135 L: 785/800 mm
sensore velocità ruota - ABS [Assale post. bilaterale] FIESTA IV,PUMA 1.25 i 16V-1.3 i-1.4 16V-1.4 i 16V-1.7 16V-1.8 D

oe: 96FB2B372CD -- 1011798

© INDUSTRIAL METALCAUCHO, S.L.U.

SISTEMA DI RAFFREDDAMENTO

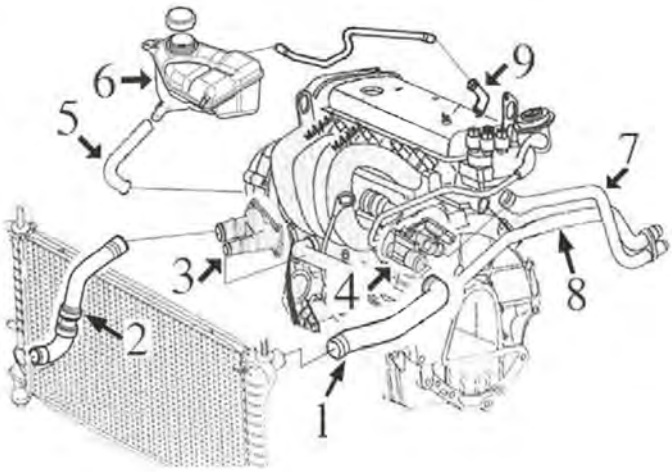

motore ZETEC бbenzinaд.25-1.4-1.6:

1	09262	manicotto superiore radiatore
2	09263	manicotto inferiore radiatore
3	03806	flangia termostato
4	04844	termostato acqua
5	09268	manicotto dalla vaschetta a Y nel manicotto riscaldamento lungo
6	03561	tappo vaschetta espansione
	03703	vaschetta espansione
7	09270	manicotto riscaldamento, corto
8	09269	manicotto riscaldamento, lungo
9	03140	beccuccio testata (alluminio)

C36M4802M4885CAP1 FORD FIESTA V - FUSION 11/2001 - 03/2010

SISTEMA DI RAFFREDDAMENTO

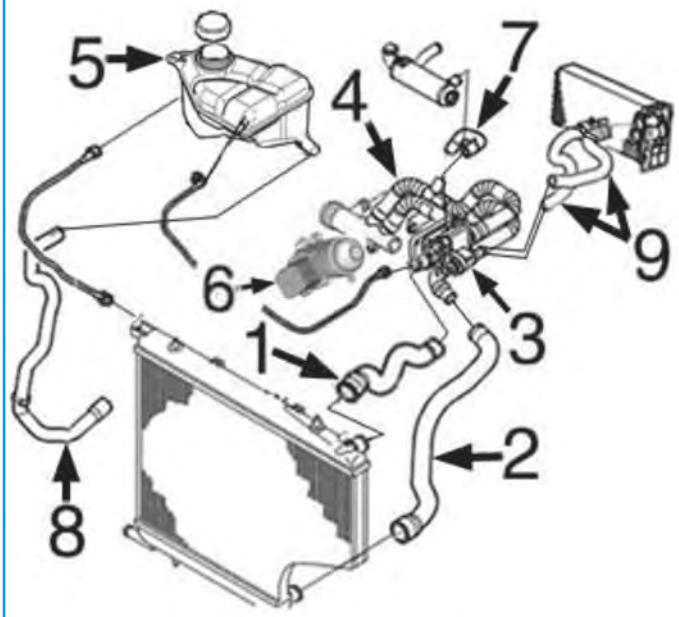

motore PSA дDieselд.4TDCi/DV4- 1 .6TDCi/DV6

1	09264	manicotto superiore radiatore 1.4D
	09265	manicotto superiore radiatore 1.6D
2	09266	manicotto inferiore radiatore 1.4D
	09267	manicotto inferiore radiatore 1.6D
3	03774	scatola termostato 1.4D
	03800	scatola termostato 1.6D
4	03784	manicotto dalla pompa acqua alla scatola termostato 1.4D
5	03561	tappo vaschetta espansione
	03804	vaschetta espansione
6	05739	scambiatore di calore
7	09202	manicotto dal tubo al filtro antiparticolato
8	09341	manicotto dalla vaschetta al radiatore
9	09271	kit manicotti riscaldamento 1.4D-1.6D

C36M4802M4885CAP2 FORD FIESTA V - FUSION 11/2001 - 03/2010

03091
termostato raffreddamento 82 °C 1.25 16V-1.25-1.4-1.4 16V-1.6-1.6 16V

oe: 1211553 -- 1303374

03140
beccuccio testata FIESTA V 1.25 16V-1.4 16V-1.6 16V

oe: 1008789

03561 Pressione [bar]: 1,2
tappo vaschetta acqua FUSION 1.25-1.4-1.4 TDCi-1.6-1.6 TDCi

oe: 7267962

© INDUSTRIAL METALCAUCHO, S.L.U.

03703
vaschetta espansione 1.25 16V-1.4-1.4 16V-1.6-1.6 16V

oe: 1221362

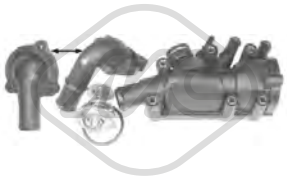

03709
scatola termostato 82 °C FIESTA V 1.3

oe: 1136703 -- 1089789

03774
scatola termostato 83 °C 1.4 TDCi

oe: 2S6Q8A586AD -- 2S6Q8A586AB

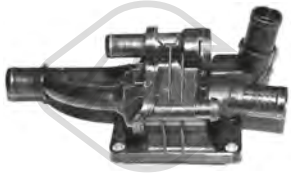

03776
scatola termostato 82 °C 1.6 TDCi

oe: 1675627

03784
manicotto doppio dalla pompa al termostato 1.4 TDCi

oe: 1202487

03785
manicotto dalla pompa al termostato [Superiore]

oe: 1254380

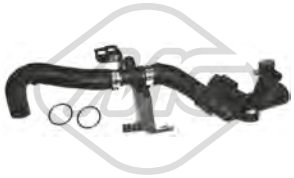

03792
tubo acqua FUSION 1.4 TDCi

oe: 1683553

03800
scatola termostato 82 °C 1.6 TDCi

oe: 1313841

03804
vaschetta espansione 1.4 TDCi-1.6 TDCi

oe: 1221363 -- 1221364

03805
flangia acqua 1.6 16V-1.6-ST150

oe: 1450955 -- 1484876

03806
flangia termostato 1.25 16V-1.25-1.4-1.4 16V-1.6-1.6 16V

oe: 1557904 -- 1707050

03807
termostato completo 89 °C FIESTA V ST150

oe: 4M5G8575GA -- 1476110

03901
flangia termostato 95 °C FIESTA V ST150

oe: 11531739755 -- 11531247125

04844
flangia termostato FIESTA V 1.25 16V-1.4 16V-1.6 16V

oe: 1221325 -- 1301772

09202
manicotto dal tubo al filtro antiparticolato 1.4 TDCi-1.6 TDCi

oe: 11537805997 -- 1317N7

09262
manicotto radiatore [Superiore] 1.25 16V-1.25-1.4-1.4 16V-1.6-1.6 16V

oe: 1528662 -- 1221273

09263
manicotto radiatore [inferiore] 1.25 16V-1.25-1.4-1.4 16V-1.6-1.6 16V

oe: 1546445

09264
manicotto radiatore [Superiore] 1.4 TDCi

oe: 1546453

© INDUSTRIAL METALCAUCHO, S.L.U.

09265
manicotto radiatore [Superiore] 1.6 TDCi

oe: 1546457 -- 1334246

09266
manicotto radiatore [inferiore] 1.4 TDCi

oe: 1312648 -- 1141501

09267
manicotto radiatore [inferiore] 1.6 TDCi

oe: 1546463 -- 1360215

09268
manicotto radiatore 1.25 16V-1.25-1.4-1.4 16V-1.6-1.6 16V

oe: 1546464 -- 1146196

09271
kit manicotti riscaldamento 1.4 TDCi-1.6 TDCi

oe: 2S6H18K359DC -- 1546441

09341
manicotto dalla vaschetta al radiatore FIESTA V 1.4 TDCi-1.6 TDCi

oe: 1366134 -- 1546459

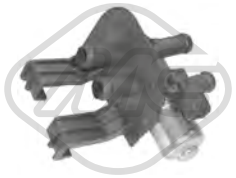

04822
rubinetto stufa FIESTA V 1.25 16V-1.3-1.4 16V-1.4 TDCi-1.6 16V-1.6 TDCi

oe: 1047752 -- 1014585

07601
manicotto entrata riscaldamento FUSION 1.4 TDCi

oe: 2S6H18K359EB -- 2S6H18K359EC

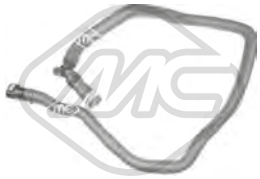

09269
manicotto riscaldamento 1.25 16V-1.25-1.4-1.4 16V-1.6-1.6 16V

oe: 1546427

09270
manicotto riscaldamento 1.25 16V-1.25-1.4-1.4 16V-1.6-1.6 16V

oe: 1146199 -- 1547685

03642 Ø 36 mm
tappo olio motore 1.4 TDCi-1.6 TDCi

oe: 1147687

03705
tappo olio motore

oe: 1018103

03839 Ø 79 mm
coperchio filtro olio FIESTA V 1.4 TDCi-1.6 TDCi

oe: 1103K4 -- 1103K4

05397
coppa olio 1.4 TDCi-1.6 TDCi

oe: 1342630

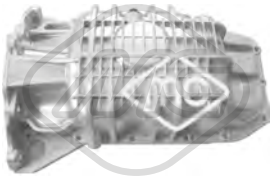

05937
coppa olio 1.6 16V-1.6

oe: 1121127

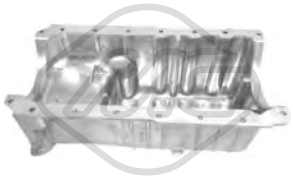

06321
coppa olio FIESTA V 1.3

oe: XS6E6676B4H

50291 N° raccordi: 2
sensore temperatura raffreddamento 1.4 TDCi-1.6 TDCi

oe: 1204700 -- 1342631

© INDUSTRIAL METALCAUCHO, S.L.U.

02021 Ø 12,8 mm Ø 22,5 mm
rondella coppa olio 1.25 16V-1.25-1.3-1.4-1.4 16V-1.6-1.6 16V-ST150

oe: 1005593

02051 Ø 10 mm Ø 21 mm
rondella in rame 1.4 TDCi-1.6 TDCi

oe: 1714920 -- 1485166

02903 Dimensioni filettatura: 14x150
tappo coppa olio FIESTA V 1.25 16V-1.3-1.4 16V-1.4 TDCi-1.6 16V-1.6 TDCi-ST150

oe: 1013938

02929 Dimensioni filettatura: M10x1,25
tappo coppa olio 1.4 TDCi-1.6 TDCi

oe: 1146063

05739
scambiatore di calore 1.4 TDCi

oe: 1145941

05211 L: 452 mm
asta livello olio 1.4 TDCi

oe:

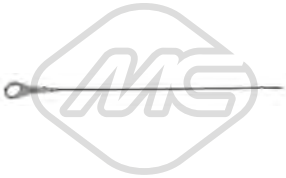

05299 L: 450 mm
asta livello olio 1.25 16V-1.25-1.4 16V-1.4-1.6 16V-1.6

oe: 1207160

05315 L: 542 mm
asta livello olio 1.6 TDCi

oe: 1349994

09275
manicotto sfiato 1.25 16V-1.25-1.4-1.4 16V-1.6-1.6 16V

oe: 4M5G6N664BA -- 1337258

Tipo эfunzionamento: elettrico
93023 N° raccordi: 5
valvola EGR con guarnizione 1.6 TDCi

oe: 5S6Q9D475AC -- 1682737

Tipo эfunzionamento: elettrico
93045 N° raccordi: 5
valvola EGR con guarnizione 1.4 TDCi

oe: 1682736 -- 256Q9D475BD

05391 Ø 107 mm
filtro gasolio 1.4 TDCi

oe: 9646231080 -- 9641789680

05392 Ø 110 mm
filtro gasolio 1.6 TDCi

oe: 1543178

06583
kit iniezione 12 pezzi 1.4 TDCi

oe: 1204698 -- 1148074

91999
tubo carburante FIESTA V 1.4 TDCi

oe: 7V2Q9K022AA -- 1552402

92004
kit tubi iniezione FIESTA V 1.4 TDCi

oe: 2S6Q9D350AF -- 1501910

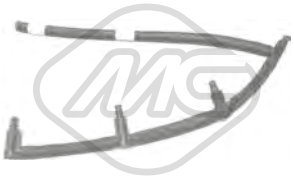

92045
kit tubi iniezione FIESTA V 1.6 TDCi

oe: 3M5Q9K022CA -- 3M5Q9K022DC

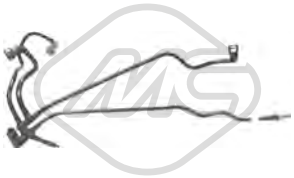

92063
tubo alimentazione carburante FIESTA V 1.4 TDCi

oe: 1550804 -- 7V2Q9D350BA

© INDUSTRIAL METALCAUCHO, S.L.U.

92080
manicotto radiatore 1.25 16V-1.25-1.4-1.4 16V-1.6-1.6 16V

oe: 7S618B081AB -- 1546444

SISTEMA DI ALIMENTAZIONE ARIA e TURBO

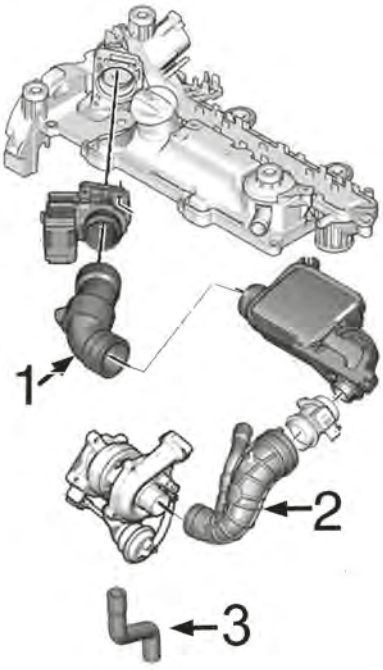

motore 1.4TDCi/DV4

1	09240	manicotto dal debimetro alla scatola aria fino al '06 (eccetto Euro4)
	09241	manicotto dal debimetro alla scatola aria dal '06- (Euro4)
2	09226	manicotto dal corpo al turbo
3	09635	tubo di ritorno olio turbo 68-70CV

C36M4802M4885TURBOP1 FORD FIESTA V - FUSION 11/2001 - 03/2010

07428
manicotto turbo FIESTA V 1.6 TDCi

oe: 1516730 -- 5S616K863AJ

07430
manicotto turbo FIESTA V 1.4 TDCi

L: 160 mm

oe: 8V516N650BC -- 1547331

09226
manicotto aria 1.4 TDCi

oe: 1148084

09240
manicotto dal debimetro alla scatola aria 1.4 TDCi

oe: 1333636 -- 1202492

09241
manicotto dal debimetro alla scatola aria 1.4 TDCi

oe: 1202492

09635
tubo di ritorno olio [Assale anteriore] 1.4 TDCi

oe: 2S6Q6K677AB -- 1219454

© INDUSTRIAL METALCAUCHO, S.L.U.

SOSPENSIONE ANTERIORE e SUPPORTI MOTORE

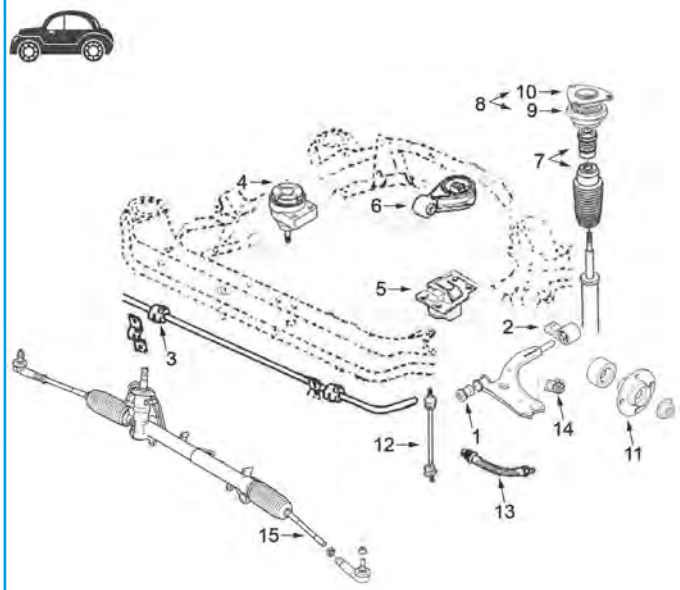

1	04877	silentblock braccio sospensione anteriore
2	04878	silentblock posteriore braccio anteriore
3	04854	boccola barra stabilizzatrice
4	05275	supporto motore destro 1.4D-1.6D
	06127	supporto motore destro 1.25-1.4-1.6 benzina
5	04851	supporto motore sinistro
6	04850	supporto motore posteriore
7	04897	kit paracolpo in poliuretano e tampone ammortizzatore
8	05940	kit supporto ammortizzatore con cuscinetto
9	04898	cuscinetto supporto ammortizzatore
10	04882	supporto ammortizzatore anteriore
11	90041	mozzo ruota anteriore
12	04855	bielletta barra stabilizzatrice
13	96054	tubo freno anteriore (520 mm)
14	53107	testina sospensione anteriore ambo i lati
15	53138	tirante assiale ambo i lati

C36M4802M4885SOPDP1 FORD FIESTA V - FUSION 11/2001 - 03/2010

SOSPENSIONE POSTERIORE

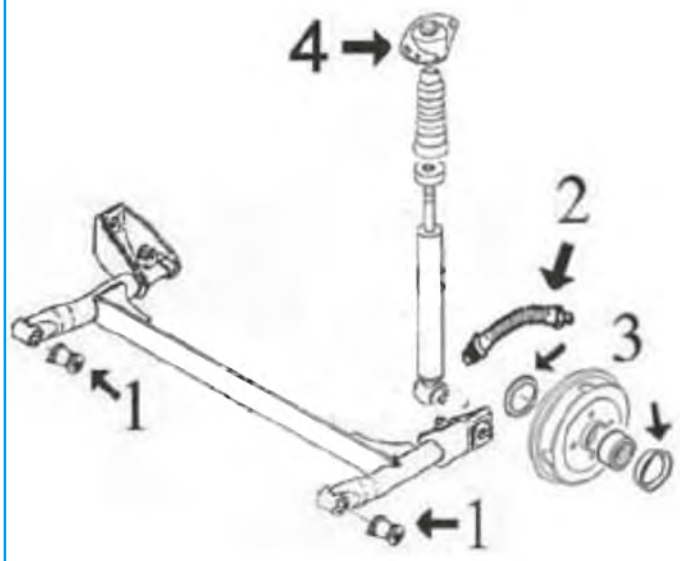

1	04843	silentblock supporto ponte posteriore
2	96057	tubo freno posteriore (320 mm)
3	04849	kit guarnizione asse e coperchio mozzo posteriore
4	05302	supporto ammortizzatore posteriore

C36M4802M4885SOPTP1 FORD FIESTA V - FUSION 11/2001 - 03/2010

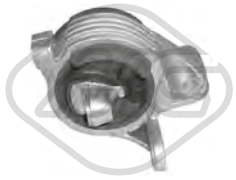

04001
supporto motore [Sx] FIESTA V 1.3-1.4 16V

oe: 1014900 -- 1014899

04850
supporto motore [posteriore] 1.25 16V-1.25-1.3-1.4-1.4 TDCi-1.4 16V-1.6-1.6 TDCi-1.6 16V-ST150

oe: 1695146 -- 1526696

04851
supporto motore [Sx] 1.25 16V-1.25-1.3-1.4-1.4 TDCi-1.4 16V-1.6-1.6 TDCi-1.6 16V

oe: 1207864

05275
supporto motore [Dx] 1.6 TDCi

oe: 1301965 -- 1202576

06127
supporto motore [Dx] 1.25 16V-1.3-1.4 16V-1.6 TDCi-1.6 16V

oe: 1207532 -- 1146866

57604
supporto motore [Dx] 1.25 16V-1.25-1.4-1.4 16V-1.6 16V-1.6

oe: 1140473

57605
supporto motore [Dx] 1.4 TDCi

oe: 1232031

02828 Ø 12 mm Ø 37.3 mm
silentblock braccio sospensione [Assale anteriore] FIESTA V 1.4 16V

oe: 1055191 -- 1010037

02829 Ø 12 mm Ø 66.3 mm
silentblock braccio sospensione [Assale anteriore] FIESTA V 1.3-1.4 16V

oe: 1063372 -- 1014654

04836 Ø 12 mm Ø 63 mm
silentblock ponte [Assale posteriore] FIESTA V 1.3

oe: 1016439

04843 Ø 12,5 mm Ø 60 mm
silentblock ponte [Assale posteriore] 1.25 16V-1.25-1.3-1.4-1.4 TDCi-1.4 16V-1.6-1.6 TDCi-1.6 16V-ST150

oe: 1426699 -- 1204338

04849 Ø 39 mm Ø 55 mm
kit coperchio mozzo posteriore [Assale post. bilaterale] 1.25 16V-1.25-1.3-1.4-1.4 TDCi-1.4 16V-1.6-1.6 TDCi-1.6 16V-ST150

oe: 1101837 -- 1103509

04854 Ø 17 mm
boccola barra stabilizzatrice [Assale anteriore] 1.25 16V-1.25-1.3-1.4-1.4 TDCi-1.4 16V-1.6-1.6 TDCi-1.6 16V-ST150

oe: 1152852

04855 L: 282 mm
bielletta barra stabilizzatrice [Assale anteriore] 1.25 16V-1.25-1.3-1.4-1.4 TDCi-1.4 16V-1.6-1.6 TDCi-1.6 16V-ST150

oe: 1469212 -- 1761200

04877 Ø 12,4 mm
silentblock braccio sospensione [anteriore] 1.25 16V-1.25-1.3-1.4-1.4 TDCi-1.4 16V-1.6-1.6 TDCi-1.6 16V-ST150

oe: 1212807

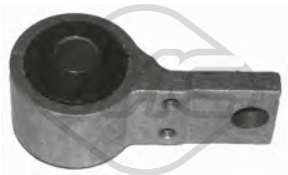

04878 Ø 21|22 mm Ø 57|72 mm L: 149 mm
silentblock braccio sospensione [Assale anteriore inferiore] 1.25 16V-1.25-1.3-1.4-1.4 TDCi-1.4 16V-1.6-1.6 TDCi-1.6 16V-ST150

oe: 1212807 -- 1212807S2

05355 Ø 73 mm
cuscinetto tendicinghia

oe: 1075546 -- 1152890

53107 Ø 16,5 mm
testina sospensione [Assale anteriore] FIESTA V 1.25 16V-1.3-1.4 16V-1.4 TDCi-1.6 16V-1.6 TDCi-ST150

oe: 1047797 -- 94FB3395A2B

04882
supporto ammortizzatore [Assale anteriore] 1.25 16V-1.25-1.3-1.4-1.4 TDCi-1.4 16V-1.6-1.6 TDCi-1.6 16V-ST150

oe: 1253168 -- 1146153

04897 Ø 25 mm
kit cuffia e tampone poliuretano ammortizzatore [Assale anteriore] 1.25 16V-1.25-1.3-1.4-1.4 TDCi-1.4 16V-1.6-1.6 TDCi-1.6 16V-ST150

oe: 1254213

04898 Ø 35 mm Ø 100 mm
cuscinetto supporto ammortizzatore [Assale anteriore] 1.25 16V-1.25-1.3-1.4-1.4 TDCi-1.4 16V-1.6-1.6 TDCi-1.6 16V-ST150

oe: 1146152 -- 1198235

© INDUSTRIAL METALCAUCHO, S.L.U.

05302 Ø 8 mm Ø 61 mm L: 114,5 mm
supporto ammortizzatore [Assale posteriore] 1.25 16V-1.25-1.3-1.4-1.4 TDCi-1.4 16V-1.6-1.6 TDCi-1.6 16V-ST150

oe: 1330706

05685 Ø 45 mm Ø 75 mm
cuscinetto trasmissione [Assale anteriore] 1.25 16V-1.25-1.3-1.4-1.4 TDCi-1.4 16V-1.6-1.6 TDCi-1.6 16V-ST150

oe: 1481243 -- 1701597

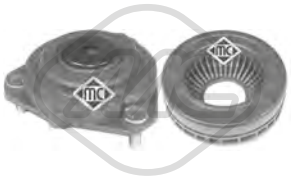

05940
kit supporto ammortizzatore [Assale anteriore] 1.25 16V-1.25-1.3-1.4-1.4 TDCi-1.4 16V-1.6-1.6 TDCi-1.6 16V-ST150

oe: 1198235 -- 1253168

05291
bullone ruota [Assale posteriore Assale anteriore] 1.25 16V-1.25-1.3-1.4-1.4 TDCi-1.4 16V-1.6-1.6 TDCi-1.6 16V-ST150

oe: 1567143 -- 1454051

05303
bullone ruota [Assale anteriore] 1.25 16V-1.25-1.3-1.4-1.4 TDCi-1.4 16V-1.6-1.6 TDCi-1.6 16V-ST150

oe: 6040307 -- 1447852

Ø 131 mm
N° denti: 25
H: 74.5 mm
90041
mozzo ruota [Assale anteriore] 1.25 16V-1.25-1.3-1.4-1.4 TDCi-1.4 16V-1.6-1.6 TDCi-1.6 16V-ST150

oe: 1333147 -- 6517013

74009 Ø 53 mm
cuscinetto ruota [Assale posteriore] 1.25 16V-1.25-1.3-1.4-1.4 TDCi-1.4 16V-1.6-1.6 TDCi-1.6 16V-ST150

oe: 1212546 -- 1212541

74079 Ø 72 mm
cuscinetto ruota [Assale anteriore] 1.25 16V-1.25-1.3-1.4-1.4 TDCi-1.4 16V-1.6-1.6 TDCi-1.6 16V-ST150

oe: B1BC1104A6A -- 2S6J-1K018-BA

96054 L: 520 mm
tubo freno [Assale anteriore bilaterale]ro, ambos lados FIESTA V 1.25 16V-1.3-1.4 16V-1.4 TDCi-1.6 16V-1.6 TDCi-ST150

oe: 1201141

96057 L: 320 mm
tubo freno [Assale posteriore] FIESTA V 1.25 16V-1.3-1.4 16V-1.4 TDCi-1.6 16V

oe: 1217819

Ø 29 - 67 mm
01049 kit **00030**
kit cuffia trasmissione [sul lato del cambio] 1.25-1.3-1.4-1.4 16V-1.6-1.6 16V

oe: 1061881 -- 1117220

Ø 21 - 66 mm
01079 kit **00079**
kit cuffia trasmissione [sul lato del cambio] FIESTA V 1.4 16V-1.6 16V

oe: 1026905

Ø 31 - 74 mm
01109 kit **00109**
kit cuffia trasmissione [lato ruota Assale anteriore bilaterale] 1.25 16V-1.25-1.3-1.4-1.4 16V

oe: 1061864

Ø 19 - 60 mm
01142 kit **00142**
kit cuffia trasmissione [sul lato del cambio Assale anteriore bilaterale] 1.4 16V-1.4-1.6 16V

oe: 4705777 -- 31607518246

Ø 21 - 60 mm
01145 kit **00145**
kit cuffia trasmissione [sul lato del cambio Assale anteriore bilaterale] 1.25 16V-1.25-1.3-1.4-1.4 16V-1.4 TDCi

oe: 4S6W3L537AA -- 2S6W4C062AA

Ø 20 - 67 mm
02378 kit
kit cuffia trasmissione [lato ruota]

oe:

Ø 19 - 67 mm
11032 kit **10032**
kit cuffia trasmissione [Assale posteriore Sx lato ruota Assale anteriore bilaterale] eje delantero, ambos lados 1.4 TDCi-1.4-1.6 16V-1.6 TDCi-1.6-ST150

oe: 4411862D00000 -- 4410678800000

Ø 21 - 67 mm
11034 kit **10034**
kit cuffia trasmissione [Assale post. bilaterale lato ruota Assale anteriore bilaterale] eje delantero, ambos lados 1.4 TDCi-1.4-1.6 16V-1.6-1.6 TDCi

oe: 1542346

© INDUSTRIAL METALCAUCHO, S.L.U.

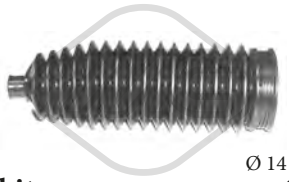

Ø 14 - 55 mm

01141 kit **00141**

kit cuffia cremagliera sterzo 1.25 16V-1.25-1.3-1.4-1.4 TDCi-1.4 16V-1.6-1.6 TDCi-1.6 16V-ST150

oe: 1334215 -- 4330628

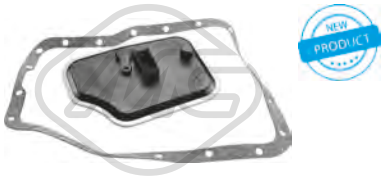

21107

filtro cambio automatico FIESTA V 1.3-1.4 16V-1.4 TDCi-1.6 16V-1.6 TDCi

oe: 5046305 -- 3044026

04441 Ø 153 mm - 6 N° alette

puleggia smorzatore senza antivibrante 1.4 TDCi

oe: 1369546 -- 1319519

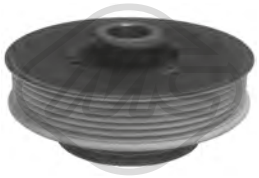

04848 Ø 138 - 84 mm - 5|6 N° alette

puleggia smorzatore con antivibrante 1.25 16V-1.25-1.4-1.4 16V-1.6-1.6 16V

oe: 1753151 -- 1141497

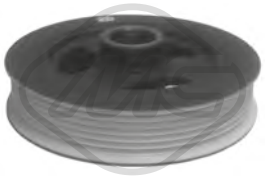

04852 Ø 138 mm - 6 N° alette

puleggia smorzatore con antivibrante 1.6 16V-1.6

oe: 1087321

05692 Ø 153 mm - 6 N° alette

puleggia smorzatore con antivibrante 1.4 TDCi

oe: 1369546 -- 1319519

06000 Ø 163 mm - 6 N° alette

puleggia smorzatore con antivibrante 1.4 TDCi

oe: 0515V0 -- 0515V6

15692 Ø 153 mm - 6 N° alette

kit albero motore con antivibrante 1.4 TDCi

oe: 1369546 -- 1319519

16000 Ø 163 mm - 6 N° alette

kit albero motore con antivibrante 1.4 TDCi

oe: 0515V0 -- 0515V6

05422 Ø 65 mm

cuscinetto tendicinghia 1.4 TDCi-1.6 TDCi

oe: 1355389 -- 1229540

05450 Ø 10 mm Ø 60 mm

cuscinetto tendicinghia 1.4 TDCi-1.6 TDCi

oe: 1222856 -- 1142000

05451 Ø 10 mm Ø 70 mm

cuscinetto tendicinghia

oe: 5751.E5 -- 5751.E5

05491 Ø 55 mm

cuscinetto tendicinghia 1.4 TDCi

oe: 1480012 -- 1357587

06010 Ø 17 mm Ø 54 mm - 6 N° alette

puleggia alternatore 1.6 TDCi

oe: 1229258

06011 Ø 17 mm Ø 54.40 mm - 6 N° alette

puleggia alternatore 1.4 TDCi

oe: 1464756 -- 1303447

57150 Ø 60,0 mm

cuscinetto tendicinghia 1.4 TDCi-1.6 TDCi

oe: 1562503 -- 1481774

57156 Ø 10,0 mm Ø 60,0 mm

cuscinetto tendicinghia 1.4 TDCi-1.6 TDCi

oe: 1145955

03869

kit coperchio cinghia distribuzione 1.4 TDCi

oe: 1485766 -- 1485767

© INDUSTRIAL METALCAUCHO, S.L.U.

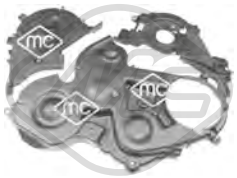

03871
kit coperchio cinghia distribuzione 1.6 TDCi

oe: 1487867 -- 1487868

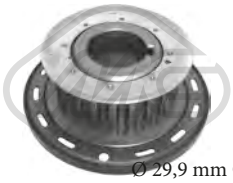

Ø 29,9 mm Ø 100,4 mm
N° denti: 22

05350
corona albero a camme 1.4 TDCi-1.6 TDCi

oe: 1146060 -- 1359940

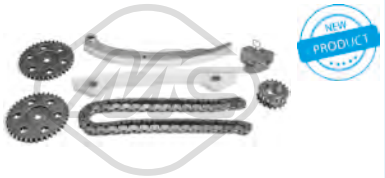

07107
kit catena distribuzione FIESTA V ST150

oe: 1S7G6268BC -- 1487460

L: 277 mm

53138
tirante assiale [Assale anteriore bilaterale] 1.25 16V-1.25-1.3-1.4-1.4 TDCi-1.4 16V-1.6-1.6 TDCi-1.6 16V-ST150

oe: 4472940 -- 4342539

05327
copripedale freno e frizione

oe: 6789917

05931
pompa frizione 1.25 16V-1.25-1.3-1.4-1.4 TDCi-1.4 16V-1.6-1.6 TDCi-1.6 16V-ST150

oe: 1148503

02426
supporto marmitta 1.25 16V-1.25-1.4-1.4 TDCi-1.6 TDCi-1.6-ST150

oe: 1142851 -- 1146858

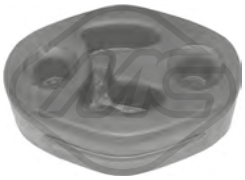

04269
supporto marmitta FIESTA V 1.6 16V

oe: 1022729

02067
pompa tergicristalli 1.25 16V-1.25-1.3-1.4-1.4 TDCi-1.4 16V-1.6-1.6 16V-ST150

oe: 7003178 -- 6175672

L: 775 mm

50134
sensore velocità ruota - ABS Sensore attivo [Assale anteriore bilaterale] FIESTA V 1.25 16V-1.3-1.4 16V-1.4 TDCi-1.6 16V-1.6 TDCi-ST150

oe: 2S612B372AD -- 1151951

SISTEMA DI RAFFREDDAMENTO

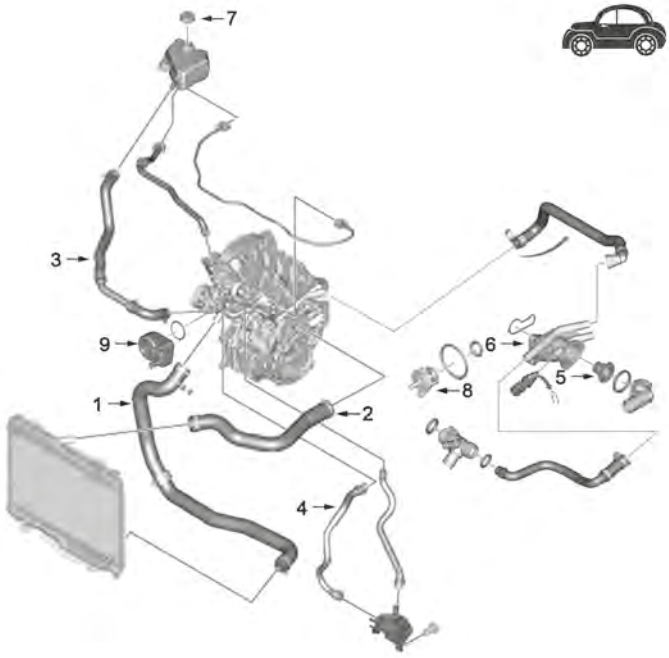

motore 1.0 Duratec

7	03801	tappo vaschetta espansione
9	39042	scambiatore di calore
	39049	scambiatore di calore

C36M7585M8611CAP1 FORD FIESTA VI 06/2008 -

SISTEMA DI RAFFREDDAMENTO

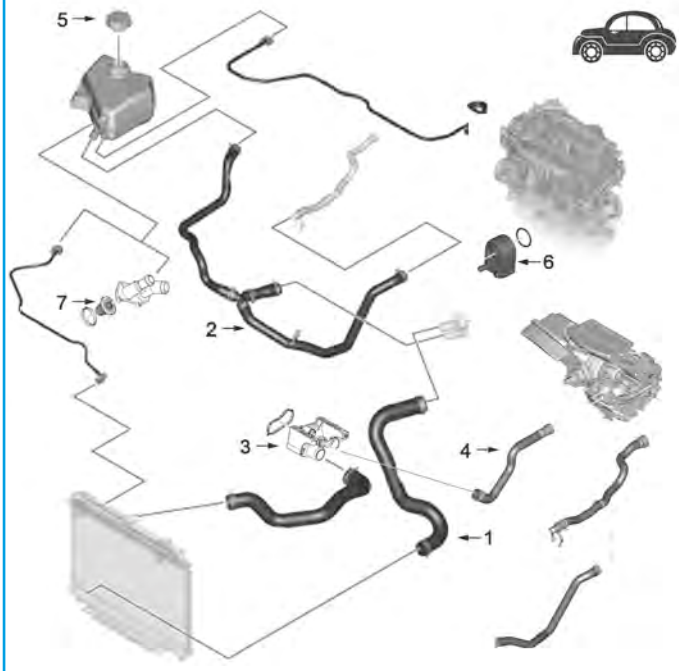

motore 1.25 - 1.4 - 1.6Ti

1	07533	manicotto inferiore radiatore
3	04844	flangia termostato con guarnizione
4	07710	manicotto raffreddamento
5	03801	tappo vaschetta espansione
6	39026	scambiatore di calore dal 02/'11 fino al 12/'12
	39048	scambiatore di calore dal 07/'08 fino al 02/'11
7	03091	termostato di raffreddamento

C36M7585M8611CAP2 FORD FIESTA VI 06/2008 -

© INDUSTRIAL METALCAUCHO, S.L.U.

SISTEMA DI RAFFREDDAMENTO

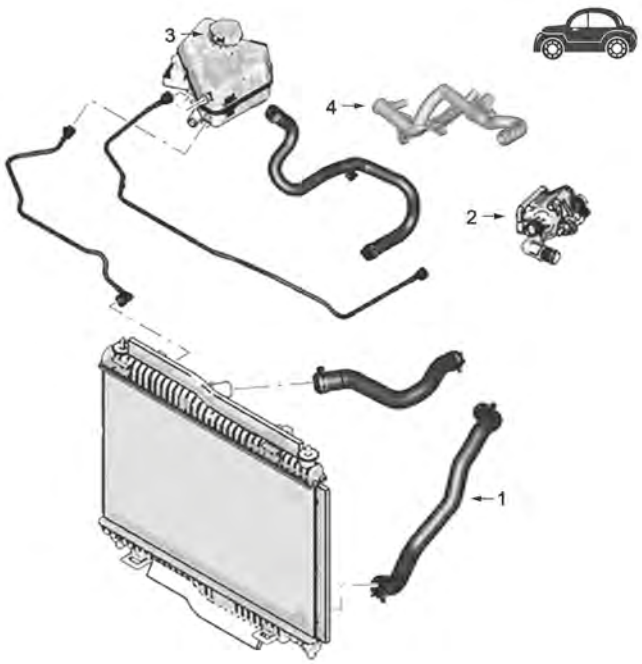

motore 1.4 TDCi

1	07543	manicotto inferiore radiatore 70-68CV
	07688	manicotto inferiore radiatore 68CV
2	03774	scatola termostato 70-68CV
	03776	scatola termostato 70CV
3	03801	tappo vaschetta espansione
4	03792	tubo dalla pompa al termostato

C36M7585M8611CAP3 FORD FIESTA VI 06/2008 -

SISTEMA DI RAFFREDDAMENTO

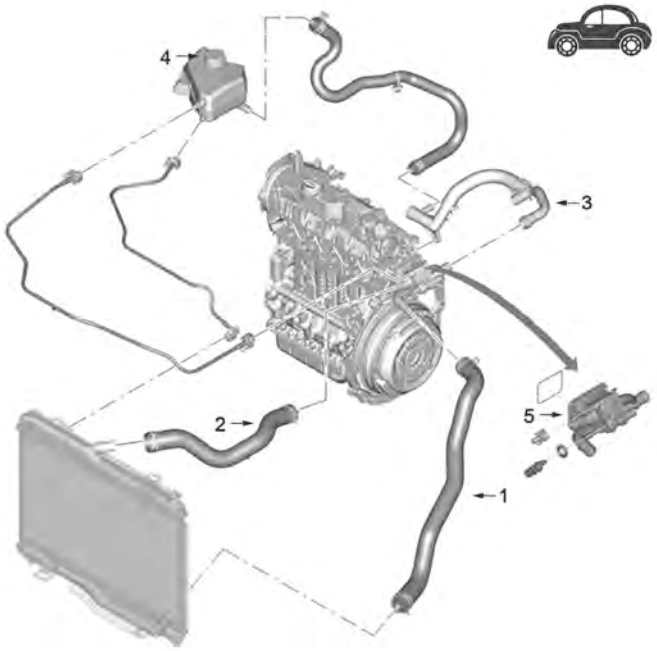

motore 1.5 TDCi - 1.6TDCi

1	07543	manicotto inferiore radiatore dal 07/'08 fino al 11/'12
	07688	manicotto inferiore radiatore
3	97652	manicotto olio
4	03801	tappo vaschetta espansione
5	03776	scatola termostato dal 08/'10 fino al 07/'11
	03800	scatola termostato dal 11/'04 fino al 12/'09

C36M7585M8611CAP4 FORD FIESTA VI 06/2008 -

03091
termostato raffreddamento 82 °C 1.25-1.4-1.6 Ti

oe: 1211553 -- 1303374

03311
vaschetta espansione 1.25-1.4-1.4 TDCi-1.6 TDCi-1.6 Ti

oe: 1513111 -- 1504818

03774
scatola termostato 83 °C 1.4 TDCi

oe: 2S6Q8A586AD -- 2S6Q8A586AB

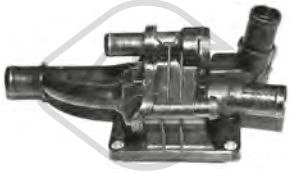

03776
scatola termostato 82 °C 1.4 TDCi-1.6 TDCi

oe: 1675627

03792
tubo acqua 1.4 TDCi

oe: 1683553

03800
scatola termostato 82 °C 1.6 TDCi

oe: 1313841

03801 Pressione [bar]: 1,5
tappo vaschetta acqua 1.0-1.25-1.4-1.4 TDCi-1.5 TDCi-1.6 TDCi-1.6 Ti

oe: 3M5H8100AD -- 1301104

03805
flangia acqua 1.4-1.6 Ti

oe: 1450955 -- 1484876

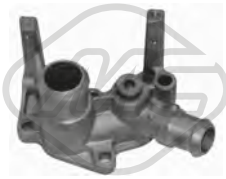

04844
flangia termostato 1.25

oe: 1221325 -- 1301772

07533
manicotto radiatore [inferiore] 1.25-1.6 Ti

oe: 8V218B273AD -- 1705463

07543
manicotto radiatore [inferiore] 1.4 TDCi-1.5 TDCi-1.6 TDCi

oe: 8V218B273BC -- 1827185

07688
manicotto radiatore [inferiore] 1.4 TDCi-1.6 TDCi

oe: 1514155

07710
manicotto raffreddamento 1.25-1.4

oe: 8V2118K579AA -- 1521014

35715
termostato raffreddamento 88 °C 1.5 TDCi

oe: 55233327 -- 55233327

98372
manicotto radiatore 1.4 TDCi-1.6 TDCi

oe: 8V218K276BF -- 1740697

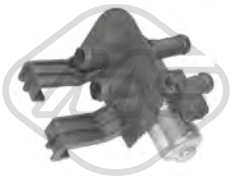

04822
rubinetto stufa 1.25-1.4 TDCi-1.4-1.6 TDCi-1.6 Ti

oe: 1047752 -- 1014585

03642 Ø 36 mm
tappo olio motore 1.4 TDCi

oe: 1147687

39247
tappo olio motore 1.0

oe: 2022972

39249
tappo olio motore 1.6 TDCi

oe: 1713791

05397
coppa olio 1.4 TDCi-1.5 TDCi-1.6 TDCi

oe: 1342630

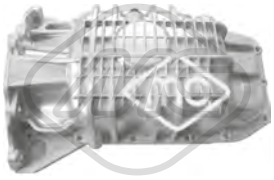

05937
coppa olio 1.6 Ti

oe: 1121127

© INDUSTRIAL METALCAUCHO, S.L.U.

50291 N° raccordi: 2
sensore temperatura raffreddamento 1.4 TDCi-1.6 TDCi

oe: 1204700 -- 1342631

02021 Ø 12,8 mm Ø 22,5 mm
rondella coppa olio 1.25-1.4-1.6 Ti

oe: 1005593

02051 Ø 10 mm Ø 21 mm
rondella in rame 1.4 TDCi-1.5 TDCi-1.6 TDCi

oe: 1714920 -- 1485166

02903 Dimensioni filettatura: 14x150
tappo coppa olio 1.0-1.25-1.4-1.6 Ti

oe: 1013938

02929 Dimensioni filettatura: M10x1,25
tappo coppa olio 1.4 TDCi-1.5 TDCi-1.6 TDCi

oe: 1146063

05739
scambiatore di calore 1.4 TDCi

oe: 1145941

05740
scambiatore di calore 1.5 TDCi-1.6 TDCi

oe: 1516998

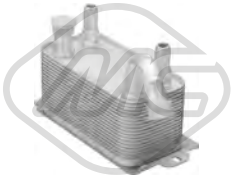

06371 L: 188 mm
scambiatore di calore 1.25-1.4-1.4 TDCi-1.6 TDCi-1.6 Ti

oe: 6G917A095AD -- 6G917A095AC

39026
scambiatore di calore 1.4-1.6 ST-1.6 Ti

oe: 1472891 -- 1778546

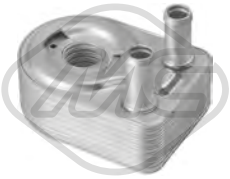

39042
scambiatore di calore 1.0

oe: 1844735 -- CM5G6B856EA

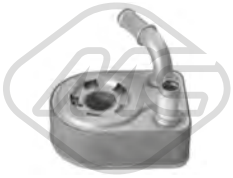

39048
scambiatore di calore 1.4-1.6 ST-1.6 Ti

oe: 1472891 -- 1778546

39049
scambiatore di calore 1.0

oe: CM5G6B856FA

97640
manicotto olio 1.0

oe: 1905891

97641
manicotto olio 1.0

oe: 2062060

97652
manicotto olio 1.5 TDCi

oe: 1876056

05211 L: 452 mm
asta livello olio 1.4 TDCi

oe:

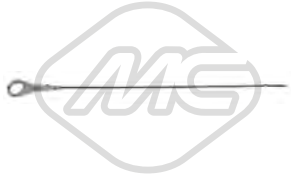

05299 L: 450 mm
asta livello olio 1.25-1.4-1.6 Ti

oe: 1207160

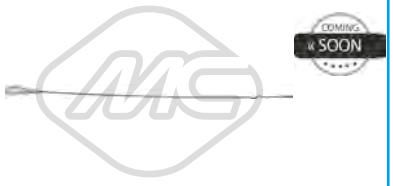

39246 L: 560 mm
asta livello olio 1.0

oe: 1762522

© INDUSTRIAL METALCAUCHO, S.L.U.

39248 L: 550 mm
asta livello olio 1.5 TDCi-1.6 TDCi

oe: 1696877

Tipo эfunzionamento: elettrico
93023 N° raccordi: 5
valvola EGR con guarnizione 1.6 TDCi

oe: 5S6Q9D475AC -- 1682737

Tipo эfunzionamento: elettrico
93045 N° raccordi: 5
valvola EGR con guarnizione 1.4 TDCi

oe: 1682736 -- 256Q9D475BD

97639
manicotto sfiato 1.0

oe: 1864747

97905
manicotto sfiato 1.6 TDCi

oe: 55249290

05391 Ø 107 mm
filtro gasolio 1.4 TDCi

oe: 9646231080 -- 9641789680

06583
kit iniezione 12 pezzi 1.4 TDCi

oe: 1204698 -- 1148074

57834 Ø 20,50|7,7 mm Ø 15,0|23 mm
boccola iniettori 1.5 TDCi-1.6 TDCi

oe: 1432205

91999
tubo carburante 1.4 TDCi

oe: 7V2Q9K022AA -- 1552402

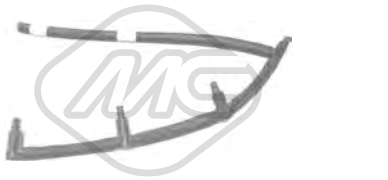

92045
kit tubi iniezione 1.6 TDCi

oe: 3M5Q9K022CA -- 3M5Q9K022DC

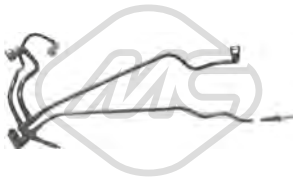

92063
tubo alimentazione carburante 1.4 TDCi

oe: 1550804 -- 7V2Q9D350BA

92064
tubo alimentazione carburante 1.4 TDCi

oe: 7V2Q9D350CA -- 7V2Q9D350CC

92091
tubo ritorno iniettore 1.6 TDCi

oe: 1746271 -- AV6Q9K022AB

92092
tubo ritorno iniettore 1.4 TDCi-1.5 TDCi-1.6 TDCi

oe: 1742836 -- AV6Q9K022CA

© INDUSTRIAL METALCAUCHO, S.L.U.

SISTEMA DI ALIMENTAZIONE ARIA e TURBO

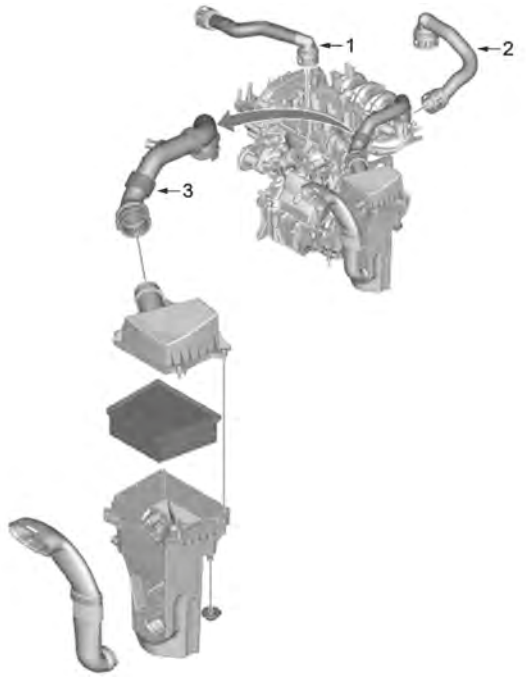

motore 1.0 Duratec

1	97639	manicotto di sfiato
2	97640	manicotto olio 1.0 80CV
	97641	manicotto olio ford fiesta VI 1.0 80CV -focus III-tourneo connect 1.0 100CV
3	97636	manicotto filtro aria

C36M7585M8611TURBOP1 FORD FIESTA VI 06/2008 -

SISTEMA DI ALIMENTAZIONE ARIA e TURBO

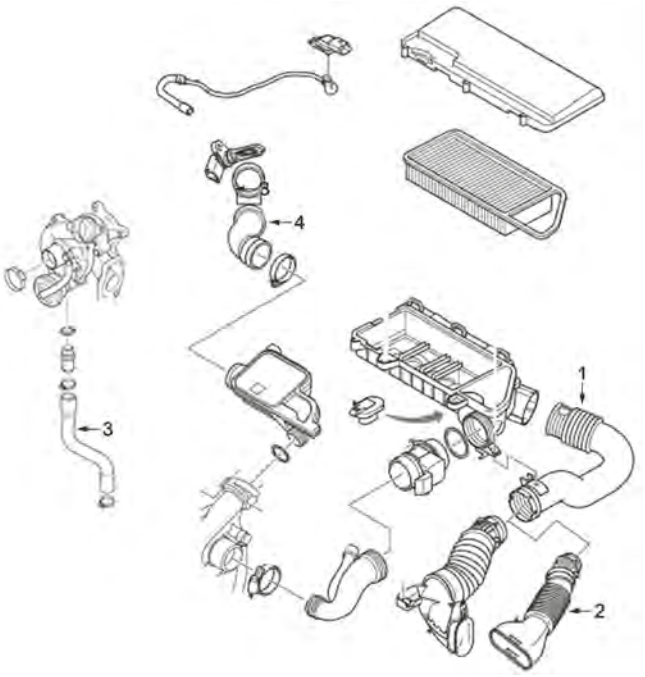

motore 1.4 TDCi

3	09635	tubo di ritorno olio turbo
4	09240	manicotto dal debimetro alla scatola aria

C36M7585M8611TURBOP2 FORD FIESTA VI 06/2008 -

SISTEMA DI ALIMENTAZIONE ARIA e TURBO

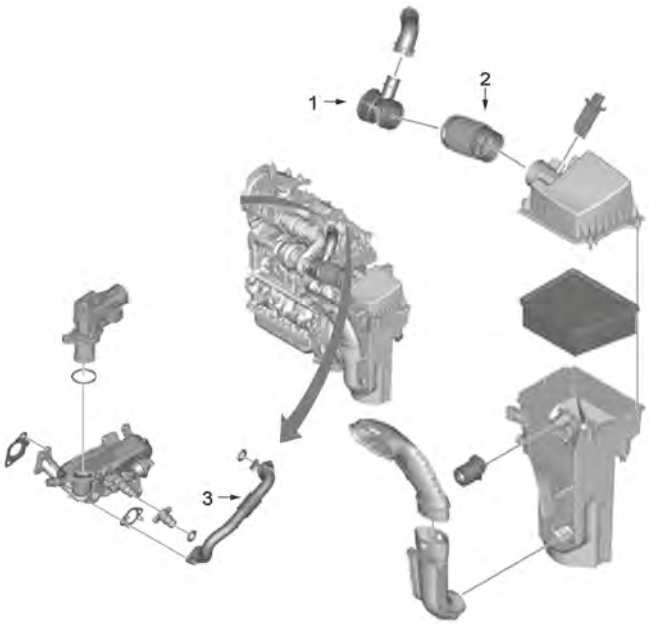

motore 1.5 TDCi - 1.6 TDCi

2 97653 manicotto filtro aria

C36M7585M8611TURBOP3 FORD FIESTA VI 06/2008 -

07195
manicotto turbo 1.6 TDCi

oe: 1697672 -- AV616C750AC

07428
manicotto turbo 1.6 TDCi

oe: 1516730 -- 5S616K863AJ

07429 L: 244 mm
manicotto turbo 1.4 TDCi-1.6 TDCi

oe: 1516682 -- 1526175

07430 L: 160 mm
manicotto turbo 1.4 TDCi-1.6 TDCi

oe: 8V516N650BC -- 1547331

09226
manicotto aria 1.4 TDCi

oe: 1148084

09240
manicotto dal debimetro alla scatola aria 1.4 TDCi

oe: 1333636 -- 1202492

09635
tubo di ritorno olio [Assale anteriore] 1.4 TDCi

oe: 2S6Q6K677AB -- 1219454

09942
manicotto turbo 1.4 TDCi-1.5 TDCi-1.6 TDCi

oe: 1699412 -- AV219C623CB

97636
manicotto filtro aria 1.0

oe: 1805814

© INDUSTRIAL METALCAUCHO, S.L.U.

97646
manicotto filtro aria 1.4-1.6 Ti

oe: 1546391

97653
manicotto filtro aria 1.5 TDCi-1.6 TDCi

oe: 1890370

98327
manicotto turbo 1.0

oe: 52025309

SOSPENSIONE ANTERIORE e SUPPORTI MOTORE

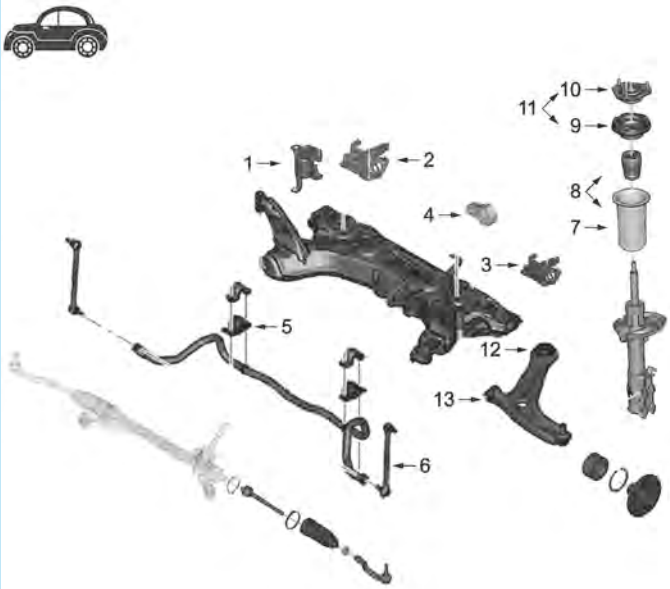

1	00916	supporto motore anteriore 1.4TDCi-1.6TDCi
	01000	supporto motore anteriore benzina
2	57096	supporto motore destro 1.5TDCi
	57098	supporto motore destro 1.0 scatola B5 1.6Ti
3	07149	supporto motore sinistro 1.25-1.4-1.5TDCi-1.6TDCi
4	04850	supporto motore posteriore eccetto 1.0-1.5TDCi
	57100	supporto motore posteriore 1.0-1.5TDCi
5	07050	boccola barra stabilizzatrice
6	40007	bielletta barra stabilizzatrice
7	42048	tampone ammortizzatore anteriore
8	06269	cuffia tampone ammortizzatore anteriore
9	07028	cuscinetto ammortizzatore
10	07027	supporto ammortizzatore
	57097	supporto ammortizzatore
11	07029	kit supporto ammortizzatore
12	06625	silentblock posteriore braccio sospensione anteriore
13	06623	silentblock braccio sospensione anteriore

C36M7585M8611SOPDP1 FORD FIESTA VI 06/2008 -

00916
supporto motore [Dx] 1.4 TDCi-1.5 TDCi-1.6 TDCi

oe: 1874060 -- 1778550

01000
supporto motore [anteriore] 1.25-1.4-1.6 Ti

oe: 1776911 -- 1685701

04850
supporto motore [posteriore] 1.25-1.4 TDCi-1.4-1.6 TDCi-1.6 Ti

oe: 1695146 -- 1526696

07149
supporto motore [Sx] 1.25-1.4-1.5 TDCi-1.6 TDCi

oe: 1536197

57096
supporto motore [Dx] 1.5 TDCi

oe: 1796438

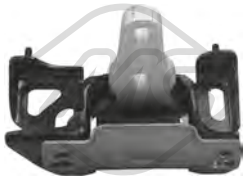

57098
supporto motore [Dx] 1.0-1.6 Ti

oe: 1802599

57100
supporto motore [posteriore] 1.0-1.5 TDCi

oe: 1817677

02145 Ø 12 mm Ø 72 mm
silentblock telaio [Assale post. bilaterale] 1.25-1.4 TDCi-1.4-1.6 TDCi-1.6 Ti

oe: 1535296 -- 8V515K653AA

06623 Ø 12,2 mm Ø 32 mm L: 53,7 mm
silentblock braccio sospensione [Assale anteriore] 1.25-1.4-1.6 TDCi-1.6 Ti

oe: 1521773 -- 1518904

06625 Ø 12 mm Ø 61 mm
silentblock braccio sospensione [Assale anteriore] 1.0-1.25-1.4 TDCi-1.4-1.5 TDCi-1.6 TDCi-1.6 Ti

oe: 1737305 -- 1737309

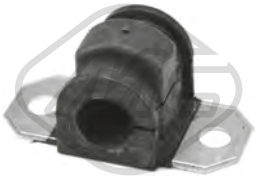

07050 Ø 21 mm
boccola barra stabilizzatrice [Assale anteriore bilaterale] 1.25-1.4 TDCi-1.4-1.6 TDCi-1.6 Ti

oe: 1528314 -- 1514536

40007 Ø 10,0 mm
bielletta barra stabilizzatrice [Assale anteriore bilaterale] 1.0-1.25-1.4-1.4 TDCi-1.5 TDCi-1.6 TDCi-1.6 Ti

oe: 1905043 -- 1513343

57095
silentblock braccio sospensione [Assale posteriore] 1.0-1.25-1.4-1.4 TDCi-1.5 TDCi-1.6 TDCi-1.6 Ti

oe: 1678469

05685 Ø 45 mm Ø 75 mm
cuscinetto trasmissione [Assale anteriore] 1.0-1.25-1.4 TDCi-1.4-1.5 TDCi-1.6 TDCi-1.6 ST-1.6 Ti

oe: 1481243 -- 1701597

06269
cuffia tampone ammortizzatore [Assale anteriore bilaterale] 1.0-1.25-1.4 TDCi-1.4-1.5 TDCi-1.6 TDCi-1.6 ST-1.6 Ti

oe: 8V513025AB -- 48V513025AB

07005 Ø 8,0 mm Ø 62,0 mm L: 115 mm
supporto ammortizzatore [Assale post. bilaterale] 1.0-1.25-1.4 TDCi-1.4-1.5 TDCi-1.6 TDCi-1.6 ST-1.6 Ti

oe: 1535299

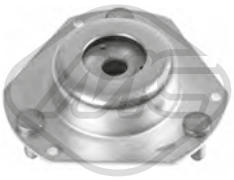

07027
supporto ammortizzatore [Assale anteriore] 1.0-1.25-1.4 TDCi-1.4-1.5 TDCi-1.6 TDCi-1.6 ST-1.6 ST200-1.6 Ti

oe: 8V513K099AE -- 8V513K099AC

07028 Ø 32,0 mm Ø 110,0 mm
cuscinetto ammortizzatore [Assale anteriore bilaterale] 1.0-1.25-1.4 TDCi-1.4-1.5 TDCi-1.6 TDCi-1.6 ST-1.6 Ti

oe: 1742604 -- 1547323

07029
kit supporto ammortizzatore [Assale anteriore bilaterale] 1.0-1.25-1.4 TDCi-1.4-1.5 TDCi-1.6 TDCi-1.6 ST-1.6 Ti

oe: 8V513K099AC -- 8V513K099AE

42048
cuffia ammortizzatore [Assale anteriore] 1.0-1.25-1.4-1.4 TDCi-1.5 TDCi-1.6 TDCi-1.6 Ti

oe: 1750640

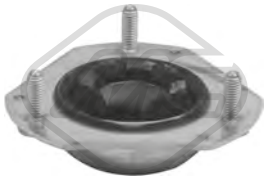

57097
supporto ammortizzatore [Assale anteriore] 1.0-1.5 TDCi

oe: 1802556

05291
bullone ruota [Assale posteriore Assale anteriore] 1.25-1.4 TDCi-1.4-1.6 TDCi-1.6 Ti

oe: 1567143 -- 1454051

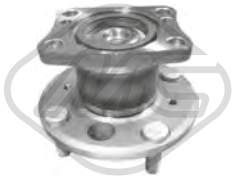

Ø 131 mm
90169 H: 87.9 mm
mozzo ruota [Assale posteriore] 1.25-1.4-1.4 TDCi-1.6 TDCi-1.6 Ti

oe: 8V512C299AF -- 8V512C299AB

Ø 21 - 60 mm
01145 kit **00145**
kit cuffia trasmissione [sul lato del cambio Assale anteriore bilaterale] 1.25-1.4 TDCi

oe: 4S6W3L537AA -- 2S6W4C062AA

© INDUSTRIAL METALCAUCHO, S.L.U.

Ø 23 - 77 mm

11058 kit **10058**

kit cuffia trasmissione [lato ruota Assale anteriore bilaterale] 1.0

oe: C9241BM525 -- 13311877

Ø 23.5 - 61.5 mm

11166 kit **10166**

kit cuffia trasmissione [sul lato del cambio Assale anteriore bilaterale] 1.25-1.4 TDCi

oe: 1802731 -- 1837617

Ø 24 - 76 mm

11169 kit **10169**

kit cuffia trasmissione [lato ruota Assale anteriore bilaterale] 1.4-1.4 TDCi-1.6 TDCi-1.6 Ti

oe: 1539193

Ø 27 - 86.5 mm

11176 kit **10176**

kit cuffia trasmissione [lato ruota Assale anteriore Sx] 1.6 ST

oe: 1860361 -- 1860340

Ø 21 - 65,5 mm

11513 kit **10513**

kit cuffia cremagliera sterzo [Assale anteriore] 1.4-1.4 TDCi-1.6 TDCi-1.6 Ti

oe: 1539188

Ø 23 - 67 mm

11514 kit **10514**

kit cuffia trasmissione [sul lato del cambio Assale anteriore] 1.5 TDCi

oe: 1837604

Ø 22 - 71,5 mm

11576 kit **10576**

kit cuffia trasmissione [lato ruota Assale anteriore bilaterale] 1.0-1.25-1.4 TDCi

oe: 2011529

Ø 19 - 68 mm

11577 kit **10577**

kit cuffia trasmissione [lato ruota Assale anteriore bilaterale] 1.4-1.5 TDCi-1.6 TDCi

oe: 2011494

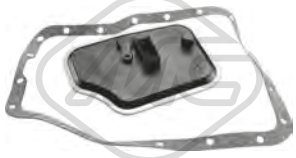

21107

filtro cambio automatico 1.25-1.4-1.4 TDCi-1.6 TDCi-1.6 Ti

oe: 5046305 -- 3044026

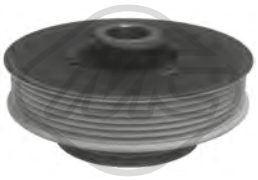

04848 Ø 138 - 84 mm - 5|6 N° alette

puleggia smorzatore con antivibrante 1.25-1.4-1.6 Ti

oe: 1753151 -- 1141497

05202 Ø 158 mm - 6 N° alette

puleggia smorzatore con antivibrante 1.4 TDCi-1.5 TDCi-1.6 TDCi

oe: 1690296

15202 Ø 158 mm - 6 N° alette

kit albero motore con antivibrante 1.4 TDCi-1.5 TDCi-1.6 TDCi

oe: 1690296

05422 Ø 65 mm

cuscinetto tendicinghia 1.4 TDCi-1.5 TDCi-1.6 TDCi

oe: 1355389 -- 1229540

05450 Ø 10 mm Ø 60 mm

cuscinetto tendicinghia 1.4 TDCi-1.6 TDCi

oe: 1222856 -- 1142000

57150 Ø 60,0 mm

cuscinetto tendicinghia 1.4 TDCi-1.6 TDCi

oe: 1562503 -- 1481774

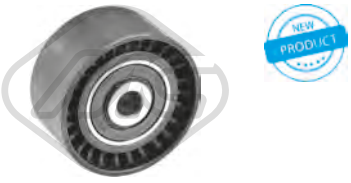

57156 Ø 10,0 mm Ø 60,0 mm

cuscinetto tendicinghia 1.4 TDCi-1.6 TDCi

oe: 1145955

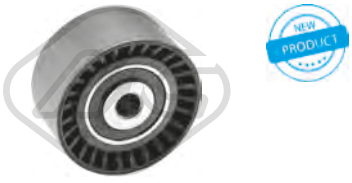

57159 Ø 10,0 mm Ø 61,0 mm

cuscinetto tendicinghia 1.4 TDCi-1.5 TDCi-1.6 TDCi

oe: 1725441 -- 1690270

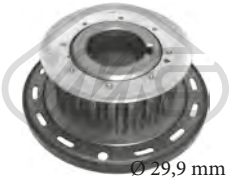

Ø 29,9 mm Ø 100,4 mm

05350 N° denti: 22

corona albero a camme 1.4 TDCi-1.5 TDCi-1.6 TDCi

oe: 1146060 -- 1359940

© INDUSTRIAL METALCAUCHO, S.L.U.

57101
copripedale acceleratore 1.0-1.5 TDCi

oe: 1835213

02426
supporto marmitta 1.0-1.25-1.4 TDCi-1.5 TDCi-1.6 TDCi

oe: 1142851 -- 1146858

41032
supporto marmitta 1.0-1.25-1.4-1.6 Ti

oe: 1146857

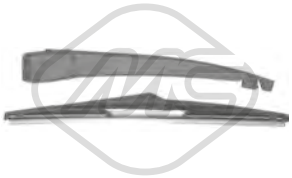

68018 L: 305 mm
spazzola tergicristalli [posteriore] 1.0-1.25-1.4-1.4 TDCi-1.5 TDCi-1.6 ST-1.6 TDCi-1.6 Ti

oe: 7S71N17402BA -- 8A61-17406AA

50236
sensore velocità ruota - ABS 1.25-1.4-1.4 TDCi-1.5 TDCi-1.6 TDCi-1.6 Ti

oe: 1761113

50237
sensore velocità ruota - ABS 1.0-1.25-1.4-1.4 TDCi-1.5 TDCi-1.6 TDCi-1.6 Ti

oe: 1771552

50238
sensore velocità ruota - ABS 1.0-1.5 TDCi

oe: 1809552

50239
sensore velocità ruota - ABS 1.0-1.5 TDCi

oe: 1809603

84470
cavo freno [anteriore] 1.0-1.25-1.4 TDCi-1.4-1.5 TDCi-1.6 TDCi-1.6 ST-1.6 Ti

oe: AP312853AB -- 8V512853AA

© INDUSTRIAL METALCAUCHO, S.L.U.

SISTEMA DI RAFFREDDAMENTO

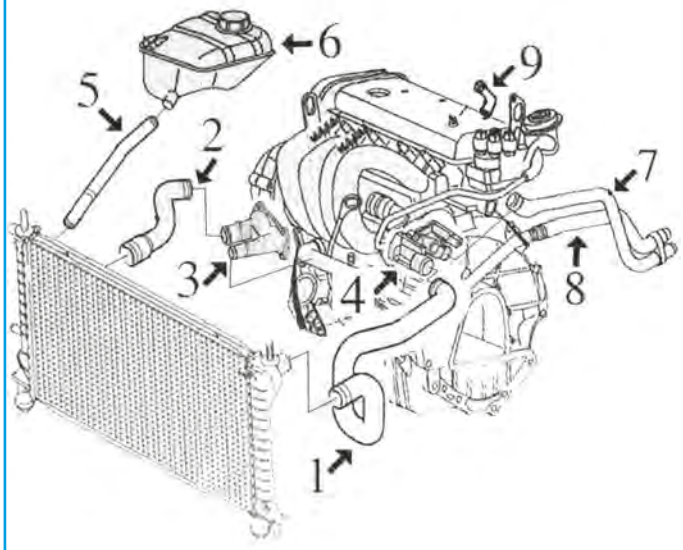

C36M3588M3590CAP1 FORD FOCUS I 10/1998 - 12/2007

1.4-1.6 benzina, motore Zetec-S:

1	09123	manicotto superiore radiatore
2	09124	manicotto inferiore radiatore
3	03577	flangia termostato
4	04844	termostato acqua (alluminio)
5	09125	manicotto dalla vaschetta al radiatore
6	03561	tappo vaschetta espansione
	03565	vaschetta espansione
7	09133	manicotto dal riscaldamento alla scatola acqua
8	09132	manicotto dal riscaldamento al coperchio termostato
9	03140	beccuccio testata (alluminio)

SISTEMA DI RAFFREDDAMENTO

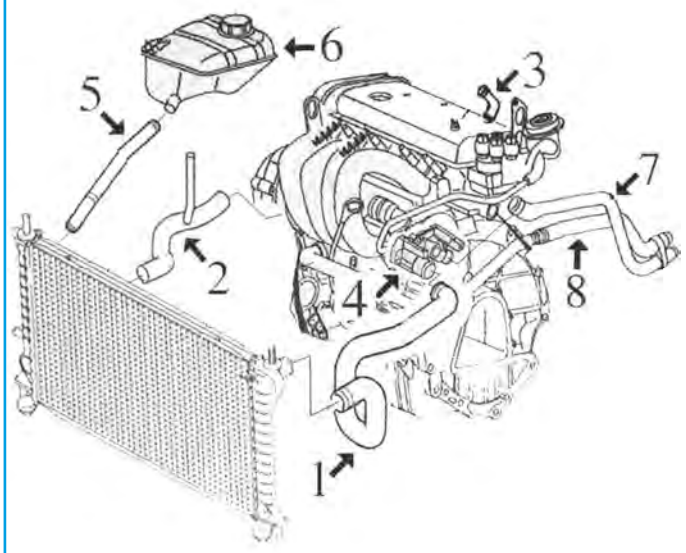

C36M3588M3590CAP2 FORD FOCUS I 10/1998 - 12/2007

1.8/16v - 2.0/16v benzina, motore Zetec-E:

1	09129	manicotto superiore radiatore
2	09130	manicotto inferiore radiatore
4	03562	flangia termostato 1.8-2.0 fino al 11/'99
	03843	flangia termostato 1.8-2.0 dal 11/'99-
5	09125	manicotto dalla vaschetta al radiatore
6	03561	tappo vaschetta espansione
	03744	vaschetta espansione

© INDUSTRIAL METALCAUCHO, S.L.U.

SISTEMA DI RAFFREDDAMENTO

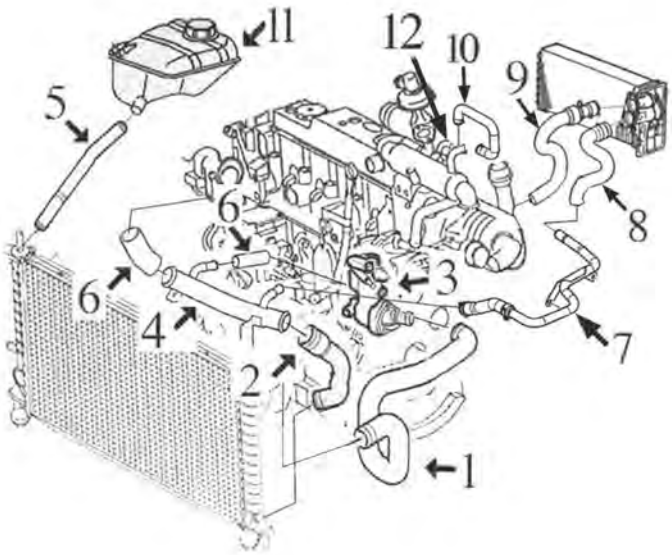

1.8 motore diesel Lynx:

1	09126	manicotto superiore radiatore
2	09127	manicotto inferiore radiatore
3	03713	scatola completa di termostato e coperchio dal 8/'02
	04845	scatola termostato fino al 8/'02 (alluminio)
4	03191	tubo acqua metallico
5	09125	manicotto dalla vaschetta al radiatore
6	09131	kit manicotti dal tubo metallico alla pompa e alla scatola termostato
7	03192	tubo metallico dal manicotto riscaldamento al tubo del monoblocco
8	09134	manicotto dal riscaldamento al tubo metallico
9	09135	manicotto dal riscaldamento allo scambiatore filtro olio
10	09128	manicotto allo scambiatore filtro olio
11	03561	tappo vaschetta espansione
	03744	vaschetta espansione
12	05912	raffreddamento olio fino al 5/'03
	06159	raffreddamento olio dal 5/'03-

C36M3588M3590CAP3 FORD FOCUS I 10/1998 - 12/2007

03091
termostato raffreddamento 82 °C 1.4 16V

oe: 1211553 -- 1303374

03140
beccuccio testata 1.4 16V-1.6 16V

oe: 1008789

03151
flangia termostato 1.8 DI / TDDi-1.8 TDCi-1.8 TDI/TDDi

oe: 1031904

03191
tubo acqua 1.8 TDI/TDDi

oe: 1139037

03192
tubo acqua 1.8 TDCi

oe: 1136605 -- 1133560

03561
Pressione [bar]: 1,2
tappo vaschetta acqua 1.4 16V-1.6 16V-1.8 16V-1.8 DI / TDDi-1.8 TDCi-1.8 TDI/TDDi-2.0 16V-RS-ST170

oe: 7267962

03562
flangia termostato 1.8 16V-2.0 16V

oe: 1052405

03565
vaschetta espansione [anteriore] 1.4 16V-1.6 16V-1.8 16V-1.8 DI / TDDi-1.8 TDCi-1.8 TDI/TDDi-2.0 16V-RS-ST170

oe: 1091364

03577
flangia termostato 1.4 16V-1.6 16V

oe: 1112977

© INDUSTRIAL METALCAUCHO, S.L.U.

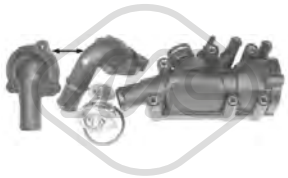

03709
scatola termostato 82 °C

oe: 1136703 -- 1089789

03712
scatola termostato 88 °C 1.8 TDI/TDDi-1.8 TDCi

oe: 89FF8575AB -- 7064919

03713
scatola termostato 88 °C 1.8 DI / TDDi-1.8 TDCi-1.8 TDI/TDDi

oe: 1198060 -- 1086282

03744
vaschetta espansione 1.8 16V-1.8 TDCi-2.0 16V

oe: 1104120 -- 4967753

03805
flangia acqua ST170

oe: 1450955 -- 1484876

03842
scatola termostato 88 °C 1.4 16V-1.6 16V-1.8 16V-1.8 DI / TDDi-1.8 TDCi-1.8 TDI/TDDi-2.0 16V-RS-ST170

oe: 1319480

03843
flangia termostato 1.4 16V-1.6 16V-1.8 16V-1.8 DI / TDDi-1.8 TDCi-1.8 TDI/TDDi-2.0 16V-RS-ST170

oe: 1109329

04844
flangia termostato 1.4 16V-1.6 16V

oe: 1221325 -- 1301772

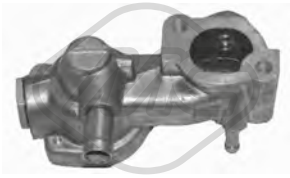

04845
scatola termostato 1.8 DI / TDDi-1.8 TDCi

oe: 6585512 -- 1079905

07711
manicotto raffreddamento [Superiore] 1.6 16V

oe: 3M5H8C553ADF -- 1469329

09123
manicotto radiatore [Superiore] 1.4 16V-1.6 16V

oe: 1134581

09124
manicotto radiatore [inferiore] 1.4 16V-1.6 16V

oe: 1148054

09125
manicotto dalla vaschetta al radiatore 1.4 16V-1.6 16V-1.8 16V-1.8 DI / TDDi-1.8 TDCi-1.8 TDI/TDDi-2.0 16V

oe: 1134602

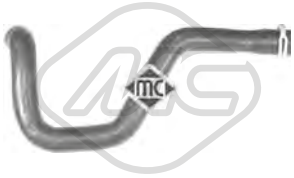

09126
manicotto radiatore [Superiore] 1.8 DI / TDDi-1.8 TDI/TDDi

oe: 1131122 -- 1134058

09127
manicotto radiatore [inferiore] 1.8 DI / TDDi-1.8 TDCi-1.8 TDI/TDDi

oe: 1311177

09129
manicotto radiatore [Superiore] 1.8 16V-2.0 16V-ST170

oe: 1134583

09130
manicotto radiatore [inferiore] 1.8 16V-2.0 16V-ST170

oe: 1134563

© INDUSTRIAL METALCAUCHO, S.L.U.

09131
kit manicotti dal tubo metallico alla scatola 1.8 TDCi-1.8 TDI/TDDi

oe: 1111839 -- 1139030

30280
termostato raffreddamento 88 °C 1.8 16V-1.8 DI / TDDi-1.8 TDCi-1.8 TDI/TDDi-2.0 16V-RS-ST170

oe: 948M8575AA -- 1001993

09128
manicotto scambiatore di calore 1.8 DI / TDDi

oe: 1134876 -- 1078131

09132
manicotto dal riscaldamento al coperchio termostato 1.4 16V-1.6 16V

oe: 1134878 -- 1134873

09133
manicotto dal riscaldamento alla vaschetta acqua 1.4 16V-1.6 16V

oe: 1148060

09134
manicotto dal riscaldamento al tubo 1.8 DI / TDDi-1.8 TDI/TDDi

oe: 1134908

09135
manicotto dal riscaldamento allo scambiatore di calore 1.8 DI / TDDi-1.8 TDCi-1.8 TDI/TDDi

oe: 1134872

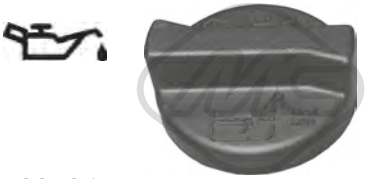

03704
tappo olio motore 1.8 DI / TDDi

oe: 1131866

03705
tappo olio motore 1.8 DI / TDDi-1.8 TDI/TDDi

oe: 1018103

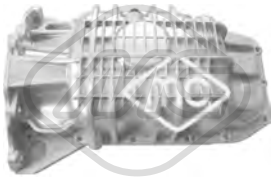

05937
coppa olio 1.6 16V

oe: 1121127

05973
coppa olio 1.8 DI / TDDi-1.8 TDCi-1.8 TDI/TDDi

oe: 1101427 -- 1353148

02021 Ø 12,8 mm Ø 22,5 mm
rondella coppa olio 1.4 16V-1.6 16V-1.8 16V-1.8 DI / TDDi-1.8 TDCi-1.8 TDI/TDDi-2.0 16V-RS-ST170

oe: 1005593

02903 Dimensioni filettatura: 14x150
tappo coppa olio

oe: 1013938

05912
scambiatore di calore 1.8 DI / TDDi-1.8 TDI/TDDi

oe: 1079204

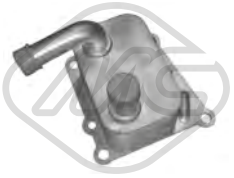

06159
scambiatore di calore 1.8 DI / TDDi-1.8 TDCi-1.8 TDI/TDDi

oe: 1306342 -- 2M5Q6B624BC

05299 L: 450 mm
asta livello olio 1.4 16V-1.6 16V

oe: 1207160

05301 L: 502 mm
asta livello olio 1.8 TDI/TDDi

oe: 1257259

09273
manicotto sfiato 1.8 TDI/TDDi

oe: 1336349

© INDUSTRIAL METALCAUCHO, S.L.U.

09274
kit manicotti sfiato olio 1.8 TDI/TDDi

oe: 1479081

09275
manicotto sfiato 1.4 16V-1.6 16V

oe: 4M5G6N664BA -- 1337258

92065
tubo alimentazione carburante 1.8 16V

oe: 4M5Q9K022AG

92088
tubo ritorno iniettore 1.4 16V-1.6 16V-1.8 16V-2.0 16V-RS-ST170

oe: 1333261 -- 98AB9C318AK

92089
tubo ritorno iniettore 1.4 16V-1.6 16V-1.8 16V-2.0 16V-RS-ST170

oe: 1318983 -- 98AB9A322BK

SISTEMA DI ALIMENTAZIONE ARIA e TURBO

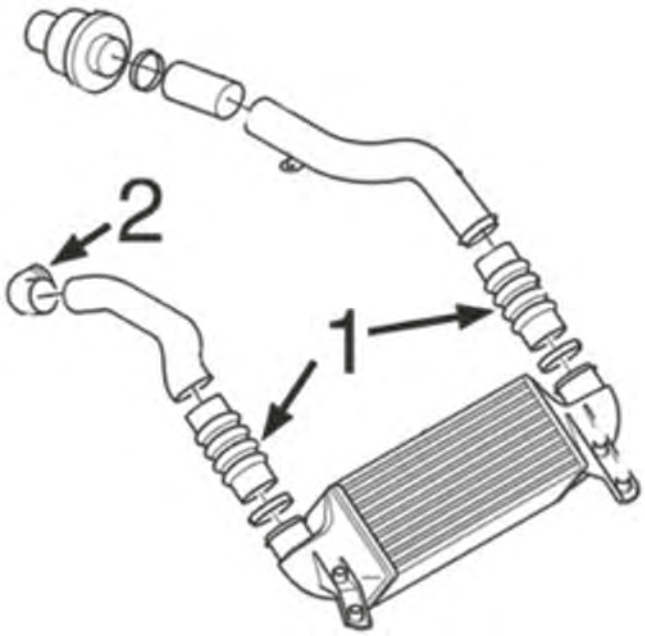

motore Lynx д.8TdDi:

1	09286	manicotto di entrata/uscita scambiatore
2	09182	manicotto a gomito dal tubo rigido

C36M3588M3590TURBOP1 FORD FOCUS I 10/1998 - 12/2007

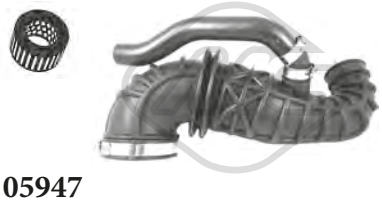

05947
tubo flessibile aria 1.8 DI / TDDi-1.8 TDCi-1.8 TDI/TDDi

oe: 1079317 -- 1M519R504AB

09182
manicotto a gomito tubo rigido 1.8 DI / TDDi-1.8 TDCi-1.8 TDI/TDDi

oe: 1229491 -- 1349832

09286
manicotto entrata/uscita scambiatore 1.8 TDI/TDDi

oe: 1229499

© INDUSTRIAL METALCAUCHO, S.L.U.

84495 L: 1860 mm
cavo acceleratore 1.8 16V

oe: 6997155 -- 1133481

SOSPENSIONE ANTERIORE e SUPPORTI MOTORE

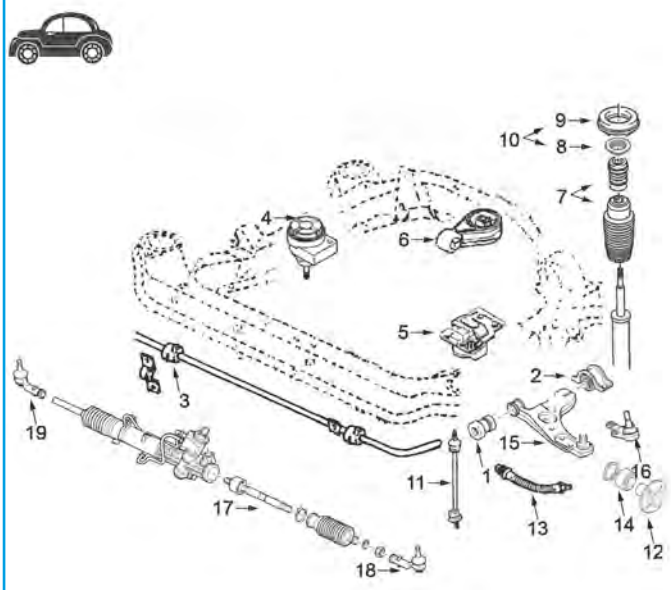

1	04020	silentblock braccio sospensione anteriore
2	04021	silentblock posteriore braccio anteriore
3	04213	boccola barra stabilizzatrice
4	04105	supporto motore destro 1.4 e 1.6 (Zetec S)
	04107	supporto motore destro 1.8 e 2.0 (Zetec E)
	04108	supporto motore destro 1.8TdDi, solo silentblock
	05310	supporto motore destro 1.8TdDi completo
5	04104	supporto motore sinistro
6	04106	supporto motore posteriore
7	04876	kit paracolpo in poliuretano e tampone ammortizzatore
8	04207	cuscinetto supporto ammortizzatore
9	04111	supporto ammortizzatore anteriore
10	06003	kit supporto ammortizzatore con cuscinetto
11	04160	bielletta barra stabilizzatrice
12	90041	mozzo ruota anteriore eccetto RS
	90060	mozzo ruota anteriore RS
13	96082	tubo freno anteriore (370 mm)
14	74079	cuscinetto sospensione anteriore
15	52084	braccio sospensione anteriore destro
	52085	braccio sospensione anteriore sinistro
16	53057	testina sospensione anteriore ambo i lati
17	53067	tirante assiale ambo i lati
18	53147	testina barra accoppiamento sinistra
19	53156	testina barra accoppiamento destra

C36M3588M3590SOPDP1 FORD FOCUS I 10/1998 - 12/2007

© INDUSTRIAL METALCAUCHO, S.L.U.

SOSPENSIONE POSTERIORE

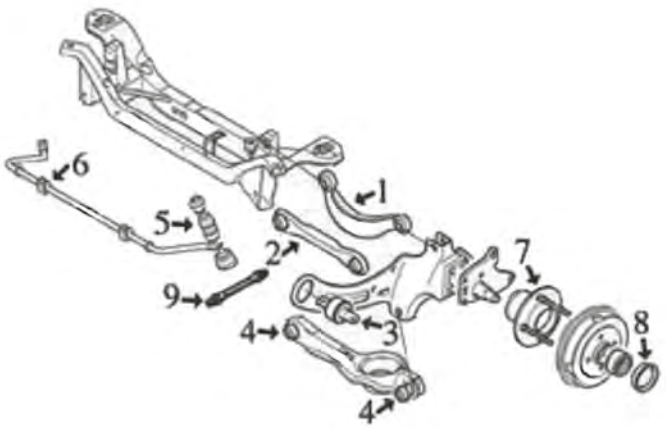

1	04939	braccio superiore completo
2	04938	tirante inferiore completo
3	04256	silentblock montante sospensione posteriore
4	04940	kit silentblock braccio inferiore
5	04885	bielletta barra stabilizzatrice posteriore
6	04941	boccola barra stabilizzatrice posteriore
8	04849	kit coperchio mozzo posteriore
9	96084	tubo freno posteriore (223 mm)

C36M3588M3590SOPTP1 FORD FOCUS I 10/1998 - 12/2007

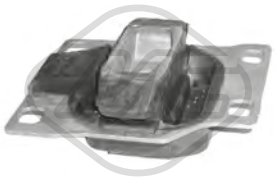

04104
supporto motore [Sx] 1.4 16V-1.6 16V-1.8 16V-1.8 DI / TDDi-1.8 TDCi-1.8 TDI/TDDi-2.0 16V-RS-ST170

oe: 1066070 -- 1061131

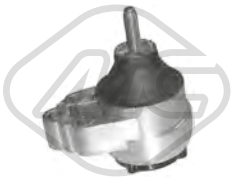

04105
supporto motore [Dx] 1.4 16V-1.6 16V-1.8 16V-1.8 DI / TDDi-1.8 TDCi

oe: 1061107 -- 1105997

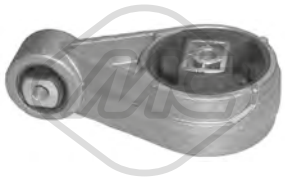

04106
supporto motore [posteriore] 1.4 16V-1.6 16V-1.8 16V-1.8 DI / TDDi-1.8 TDCi-1.8 TDI/TDDi-2.0 16V-ST170

oe: 5208219 -- 5062530

04107
supporto motore [Dx] 1.6 16V-1.8 16V-1.8 TDCi-1.8 TDI/TDDi-2.0 16V-RS-ST170

oe: 1112025 -- 1072572

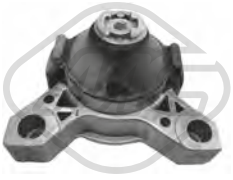

04108
supporto motore [Dx] 1.8 DI / TDDi-1.8 TDCi-1.8 TDI/TDDi

oe: 1142702 -- 1100941

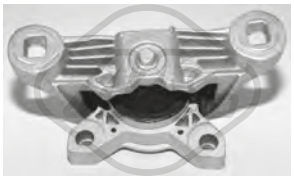

05310
supporto motore [Dx] 1.8 TDI/TDDi-1.8 TDCi

oe: 1332880

04020 Ø 12 mm Ø 40,5 mm
silentblock braccio sospensione [Assale anteriore inferiore] 1.4 16V-1.6 16V-1.8 16V-1.8 DI / TDDi-1.8 TDCi-1.8 TDI/TDDi-2.0 16V-RS-ST170

oe: 1061570

04021 Ø 22 mm Ø 63 mm L: 158 mm
silentblock braccio sospensione [Assale anteriore inferiore] 1.4 16V-1.6 16V-1.8 16V-1.8 DI / TDDi-1.8 TDCi-1.8 TDI/TDDi-2.0 16V-RS-ST170

oe: 1067918

04160 L: 238 mm
bielletta barra stabilizzatrice [Assale anteriore] 1.4 16V-1.6 16V-1.8 16V-1.8 DI / TDDi-1.8 TDCi-1.8 TDI/TDDi-2.0 16V-RS-ST170

oe:

04213 Ø 18 mm
boccola barra stabilizzatrice [Assale anteriore] 1.4 16V-1.6 16V-1.8 16V-1.8 DI / TDDi-1.8 TDCi-1.8 TDI/TDDi-2.0 16V-RS-ST170

oe: 1073217

04256
silentblock ponte posteriore [anteriore] 1.4 16V-1.6 16V-1.8 16V-1.8 TDCi-1.8 DI / TDDi-1.8 TDI/TDDi-2.0 16V-RS-ST170

oe: 1061670 -- 1304124

04263 L: 237 mm
bielletta barra stabilizzatrice [Assale anteriore bilaterale] 1.4 16V-1.6 16V-1.8 16V-1.8 DI / TDDi-1.8 TDCi-1.8 TDI/TDDi-2.0 16V-RS-ST170

oe: 6198621 -- 6188004

04849 Ø 39 mm Ø 55 mm
kit coperchio mozzo posteriore [Assale post. bilaterale] 1.4 16V-1.6 16V-1.8 16V-1.8 DI / TDDi-1.8 TDCi-1.8 TDI/TDDi-2.0 16V-ST170

oe: 1101837 -- 1103509

04885 L: 110 mm
bielletta barra stabilizzatrice [Assale posteriore] 1.4 16V-1.6 16V-1.8 16V-1.8 DI / TDDi-1.8 TDCi-1.8 TDI/TDDi-2.0 16V-RS-ST170

oe: 98AG5495AC -- 98AG5495AB

04938 Ø 12,2 mm L: 274 mm
tirante sospensione [inferiore] 1.4 16V-1.6 16V-1.8 16V-1.8 DI / TDDi-1.8 TDCi-1.8 TDI/TDDi-2.0 16V-RS-ST170

oe: YS415K743AB -- 98AG5K743AF

04939
braccio sospensione [Assale posteriore Superiore] 1.4 16V-1.6 16V-1.8 16V-1.8 DI / TDDi-1.8 TDCi-1.8 TDI/TDDi-2.0 16V-RS-ST170

oe: 1113289 -- 1329730

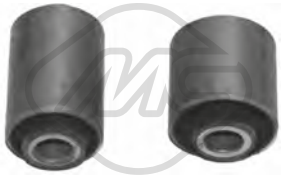

04940 Ø 12,2 mm Ø 32,4|36,2 mm L: 45|55
kit silentblocks braccio inferiore posteriore [Assale posteriore] 1.4 16V-1.6 16V-1.8 16V-1.8 DI / TDDi-1.8 TDCi-1.8 TDI/TDDi-2.0 16V-RS-ST170

oe:

04941 Ø 18 mm
boccola barra stabilizzatrice [Assale posteriore] 1.4 16V-1.6 16V-1.8 16V-1.8 DI / TDDi-1.8 TDCi-1.8 TDI/TDDi-2.0 16V-RS-ST170

oe: 1073249

05355 Ø 73 mm
cuscinetto tendicinghia 1.4 16V-1.6 16V

oe: 1075546 -- 1152890

52084 Ø 12 mm
braccio sospensione [Assale anteriore Dx] 1.4 16V-1.6 16V-1.8 16V-1.8 DI / TDDi-1.8 TDCi-1.8 TDI/TDDi-2.0 16V-RS-ST170

oe: 1090730 -- 2M513042BE

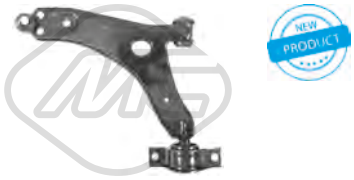

52085 Ø 12 mm
braccio sospensione [Assale anteriore Sx] 1.4 16V-1.6 16V-1.8 16V-1.8 DI / TDDi-1.8 TDCi-1.8 TDI/TDDi-2.0 16V-RS-ST170

oe: 1090738 -- 1073215

53057
testina sospensione [Assale anteriore] 1.4 16V-1.6 16V-1.8 16V-1.8 TDCi-1.8 DI / TDDi-1.8 TDI/TDDi-2.0 16V-RS-ST170

oe: 1679401 -- 1207974

57202 Ø 12,2 mm Ø 32,7 mm
silentblock braccio sospensione [Assale post. bilaterale] 1.4 16V-1.6 16V-1.8 16V-1.8 TDCi-1.8 TDI/TDDi-2.0 16V

oe: 1335249

57389 Ø 12 mm Ø 32 mm L: 32 mm
silentblock braccio sospensione [inferiore] 1.4 16V-1.6 16V-1.8 16V-1.8 DI / TDDi-1.8 TDCi-1.8 TDI/TDDi-2.0 16V-RS-ST170

oe: 552562G000 -- 552562G000

04111
supporto ammortizzatore [Assale anteriore] 1.4 16V-1.6 16V-1.8 16V-1.8 DI / TDDi-1.8 TDCi-1.8 TDI/TDDi-2.0 16V-RS-ST170

oe: 1106874 -- 1087177

04207 Ø 68 mm Ø 98 mm
cuscinetto supporto ammortizzatore [Assale anteriore] 1.4 16V-1.6 16V-1.8 16V-1.8 DI / TDDi-1.8 TDCi-1.8 TDI/TDDi-2.0 16V

oe: 1061721

© INDUSTRIAL METALCAUCHO, S.L.U.

04876
kit cuffia e tampone poliuretano ammortizzatore [Assale anteriore] 1.4 16V-1.6 16V-1.8 16V-1.8 DI / TDDi-1.8 TDCi-1.8 TDI/TDDi-2.0 16V-RS-ST170

oe: 1061720 -- 1064069

05289 Ø 12,7 mm
tampone ammortizzatore in poliuretano [Assale posteriore] 1.4 16V-1.6 16V-1.8 16V-1.8 DI / TDDi-1.8 TDCi-1.8 TDI/TDDi-2.0 16V-RS-ST170

oe: 1309151 -- 1370318

05373 Ø 30 mm Ø 58 mm
cuscinetto trasmissione [Assale anteriore] RS

oe: 4106404

05685 Ø 45 mm Ø 75 mm
cuscinetto trasmissione [Assale anteriore] 1.4 16V-1.6 16V-1.8 16V-1.8 DI / TDDi-1.8 TDCi-1.8 TDI/TDDi-2.0 16V

oe: 1481243 -- 1701597

05963
kit supporto ammortizzatore [Assale anteriore] 1.4 16V-1.6 16V-1.8 16V-1.8 DI / TDDi-1.8 TDCi-1.8 TDI/TDDi-2.0 16V

oe: 1087177 -- 1061722

06003
kit supporto ammortizzatore [Assale anteriore] 1.4 16V-1.6 16V-1.8 16V-1.8 DI / TDDi-1.8 TDCi-1.8 TDI/TDDi-2.0 16V

oe: 1480525 -- 1087177

Ø 131 mm
N° denti: 25
90041 H: 74.5 mm
mozzo ruota [Assale anteriore] 1.4 16V-1.6 16V-1.8 16V-1.8 DI / TDDi-1.8 TDCi-1.8 TDI/TDDi

oe: 1333147 -- 6517013

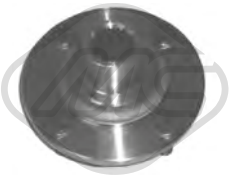

Ø 134 mm
N° denti: 27
90060 H: 76 mm
mozzo ruota [Assale anteriore] RS

oe: 7346525

74009 Ø 53 mm
cuscinetto ruota [Assale posteriore] 1.4 16V-1.6 16V-1.8 16V-1.8 DI / TDDi-1.8 TDCi-1.8 TDI/TDDi-2.0 16V-ST170

oe: 1212546 -- 1212541

74079 Ø 72 mm
cuscinetto ruota [Assale anteriore] 1.4 16V-1.6 16V-1.8 16V-1.8 DI / TDDi-1.8 TDCi-1.8 TDI/TDDi-2.0 16V-RS-ST170

oe: B1BC1104A6A -- 2S6J-1K018-BA

96082 L: 370 mm
tubo freno [Assale anteriore] 1.4 16V-1.6 16V-1.8 16V-1.8 DI / TDDi-1.8 TDCi-1.8 TDI/TDDi-2.0 16V-RS-ST170

oe: 1068964

96084 L: 225 mm
tubo freno [Assale post. bilaterale] 1.4 16V-1.6 16V-1.8 16V-1.8 TDCi-1.8 DI / TDDi-1.8 TDI/TDDi-2.0 16V-RS-ST170

oe: 1064257

Ø 29 - 67 mm
01049 kit **00030**
kit cuffia trasmissione [sul lato del cambio] 1.4 16V-1.6 16V-1.8 16V-1.8 DI / TDDi-1.8 TDCi-1.8 TDI/TDDi-2.0 16V-RS-ST170

oe: 1061881 -- 1117220

Ø 31 - 74 mm
01109 kit **00109**
kit cuffia trasmissione [lato ruota Assale anteriore bilaterale] 1.4 16V-1.6 16V-1.8 16V-1.8 DI / TDDi-1.8 TDCi-1.8 TDI/TDDi-2.0 16V-RS-ST170

oe: 1061864

Ø 21 - 68 mm
01148 kit **00148**
kit cuffia trasmissione [sul lato del cambio Assale anteriore bilaterale] ST170

oe: 46307841 -- 46307841

Ø 24 - 80 mm
01155 kit **00155**
kit cuffia trasmissione [lato ruota Assale anteriore bilaterale] ST170

oe: 1552974 -- 3M514C062BA

Ø 24 - 77 mm
01227 kit **00227**
kit cuffia trasmissione [sul lato del cambio Assale anteriore bilaterale] 1.4 16V-1.6 16V-1.8 16V-1.8 TDI/TDDi-1.8 DI / TDDi-2.0 16V-ST170

oe: 1447559 -- 1073845

Ø 28 - 65 mm
01235 kit **00235**
kit cuffia trasmissione [sul lato del cambio Assale anteriore bilaterale]

oe: 1420591 -- 1420590

© INDUSTRIAL METALCAUCHO, S.L.U.

Ø 27 - 62 mm

01428 kit **00428**

kit cuffia trasmissione [sul lato del cambio Assale anteriore bilaterale] 1.4 16V-1.6 16V-1.8 16V-1.8 DI / TDDi-ST170

oe: 328793 -- 328788

Ø 31 - 81 mm

11046 kit **10046**

kit cuffia trasmissione [lato ruota Assale anteriore bilaterale] 1.4 16V-1.6 16V-1.8 16V-1.8 DI / TDDi-1.8 TDCi-1.8 TDI/TDDi-2.0 16V-ST170

oe: 1061864 -- 1355188

Ø 13 - 47 mm

01351 kit **00351**

kit cuffia cremagliera sterzo 1.4 16V-1.6 16V-1.8 16V-1.8 TDCi-1.8 DI / TDDi-1.8 TDI/TDDi-2.0 16V-RS

oe: 1085517

-

01527 kit **00527**

kit cuffia cremagliera sterzo 1.4 16V-1.8 TDCi-1.8 16V-1.8 TDI/TDDi-2.0 16V

oe: 6182818

Ø 14 - 55.5 mm

11004 kit **10004**

kit cuffia cremagliera sterzo [Assale anteriore bilaterale] 1.4 16V-1.6 16V-1.8 16V-1.8 DI / TDDi-1.8 TDCi-1.8 TDI/TDDi-2.0 16V-RS-ST170

oe: 3047747 -- 7138553

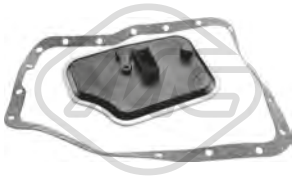

21107

filtro cambio automatico 1.4 16V-1.6 16V-1.8 16V-1.8 DI / TDDi-1.8 TDCi-1.8 TDI/TDDi-2.0 16V-RS-ST170

oe: 5046305 -- 3044026

04639 Ø 140 - 145 mm - 6 N° alette

puleggia smorzatore con antivibrante 1.8 DI / TDDi-1.8 TDCi

oe: 1143413 -- 1151392

04817 Ø 132 mm - 6 N° alette

puleggia smorzatore con antivibrante 1.8 16V

oe: 1135052 -- 1250444

04818 Ø 146 mm - 6 N° alette

puleggia smorzatore con antivibrante 1.8 DI / TDDi-1.8 TDCi-1.8 TDI/TDDi-2.0 16V

oe: 1079188 -- 1100051

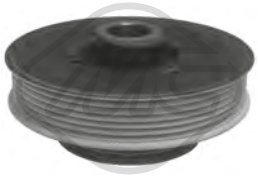

04848 Ø 138 - 84 mm - 5|6 N° alette

puleggia smorzatore con antivibrante 1.4 16V-1.6 16V

oe: 1753151 -- 1141497

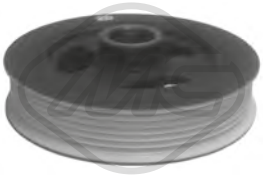

04852 Ø 138 mm - 6 N° alette

puleggia smorzatore con antivibrante 1.4 16V-1.6 16V

oe: 1087321

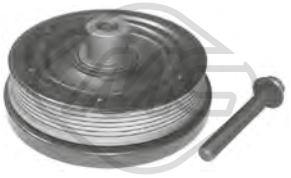

14639 Ø 140 - 145 mm - 6 N° alette

kit albero motore con antivibrante 1.8 DI / TDDi-1.8 TDCi

oe: 1143413 -- 1151392

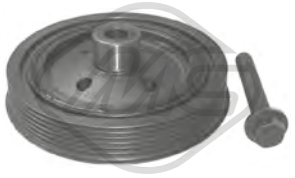

14818 Ø 146 mm - 6 N° alette

kit albero motore con antivibrante 1.8 DI / TDDi-1.8 TDCi-1.8 TDI/TDDi-2.0 16V

oe: 1079188 -- 1100051

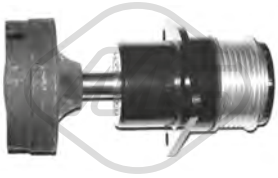

04752 Ø 58.7 mm

cuscinetto tendicinghia 1.8 DI / TDDi-1.8 TDCi-1.8 TDI/TDDi

oe: 5M5Q10D310AB -- 5M5Q10D310AA

04887 Ø 58 mm

cuscinetto tendicinghia 1.8 DI / TDDi-1.8 TDCi-1.8 TDI/TDDi

oe: 98FF10C382BH -- 98FF10C382BG

05325 Ø 90,5 mm

cuscinetto tendicinghia 1.8 DI / TDDi-1.8 TDCi-1.8 TDI/TDDi

oe: 1079393 -- 1145493

05326 Ø 70 mm

cuscinetto tendicinghia 1.4 16V-1.6 16V

oe: 1139951 -- 7109163

07119

kit catena distribuzione 1.8 DI / TDDi-1.8 TDCi-1.8 TDI/TDDi

oe: XS4Q6306AF -- 2M5Q6P250BA

© INDUSTRIAL METALCAUCHO, S.L.U.

53067 L: 343 mm
tirante assiale [Assale anteriore bilaterale] 1.4 16V-1.6 16V-1.8 16V-1.8 DI / TDDi-1.8 TDCi-1.8 TDI/TDDi-2.0 16V-RS-ST170

oe: XS4C3280BA -- 98AG3L519AA

53147 L: 75 mm
testina barra accoppiamento [Assale anteriore Sx] 1.4 16V-1.6 16V-1.8 16V-1.8 DI / TDDi-1.8 TDCi-1.8 TDI/TDDi-2.0 16V-RS-ST170

oe: 1074306 -- 98AG3290AA

53156 L: 75 mm
testina barra accoppiamento [Assale anteriore Dx] 1.4 16V-1.6 16V-1.8 16V-1.8 DI / TDDi-1.8 TDCi-1.8 TDI/TDDi-2.0 16V-RS-ST170

oe: 98AG3289AA -- 1107013

05327
copripedale freno e frizione 1.4 16V-1.6 16V-1.8 16V-1.8 DI / TDDi-1.8 TDCi-1.8 TDI/TDDi-2.0 16V-RS-ST170

oe: 6789917

05930
pompa frizione 1.4 16V-1.6 16V-1.8 16V-1.8 DI / TDDi-1.8 TDCi-1.8 TDI/TDDi-2.0 16V-RS-ST170

oe: 1306698 -- 1133522

04168
supporto marmitta 1.4 16V-1.6 16V-1.8 16V-1.8 DI / TDDi-1.8 TDCi-1.8 TDI/TDDi-2.0 16V-RS-ST170

oe: 1223917 -- 1223916

04270
supporto marmitta

oe: 1016405

41024
supporto marmitta 1.4 16V-1.6 16V-1.8 16V-1.8 DI / TDDi-1.8 TDCi-1.8 TDI/TDDi-2.0 16V

oe: 1118218 -- 1099277

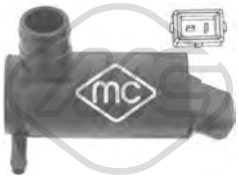

02057
pompa tergicristalli 1.4 16V-1.6 16V-1.8 16V-1.8 DI / TDDi-1.8 TDCi-1.8 TDI/TDDi-2.0 16V-RS-ST170

oe: 4420037 -- 1698640

02067
pompa tergicristalli 1.4 16V-1.6 16V-1.8 16V-1.8 DI / TDDi-1.8 TDCi-1.8 TDI/TDDi-2.0 16V-RS-ST170

oe: 7003178 -- 6175672

50128 L: 637 mm
sensore velocità ruota - ABS Sensore attivo [Assale posteriore Dx] 1.4 16V-1.6 16V-1.8 16V-1.8 DI / TDDi-1.8 TDCi-1.8 TDI/TDDi-2.0 16V-RS-ST170

oe: 98AG2B372BF -- 98AG2B372-BE

50129 L: 597 mm
sensore velocità ruota - ABS Sensore attivo [Assale post. bilaterale] 1.4 16V-1.6 16V-1.8 16V-1.8 DI / TDDi-1.8 TDCi-1.8 TDI/TDDi-2.0 16V-RS-ST170

oe: 98G2B372CB -- 98AG2B372CC

50130 L: 581 mm
sensore velocità ruota - ABS Sensore attivo [Assale anteriore bilaterale] 1.4 16V-1.6 16V-1.8 16V-1.8 DI / TDDi-1.8 TDCi-1.8 TDI/TDDi-2.0 16V-RS-ST170

oe: 98AG2B372AF -- 98AG2B372-AE

© INDUSTRIAL METALCAUCHO, S.L.U.

SISTEMA DI RAFFREDDAMENTO

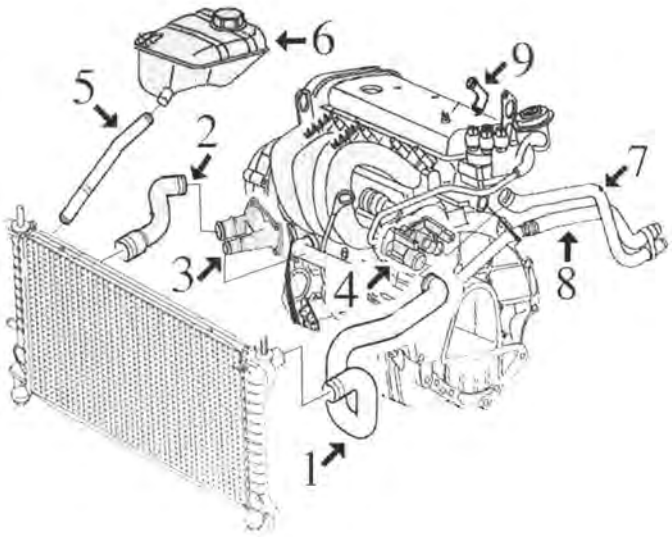

1.4-1.6 motore benzina Zetec-S:

1	09509	manicotto superiore radiatore
2	09512	manicotto inferiore radiatore
3	03806	flangia termostato
6	03801	tappo vaschetta espansione
	03802	vaschetta espansione
9	03140	beccuccio testata (alluminio)

C36M5056M5210M6240M8995CAP1 FORD FOCUS II - CMAX 10/2003 -

SISTEMA DI RAFFREDDAMENTO

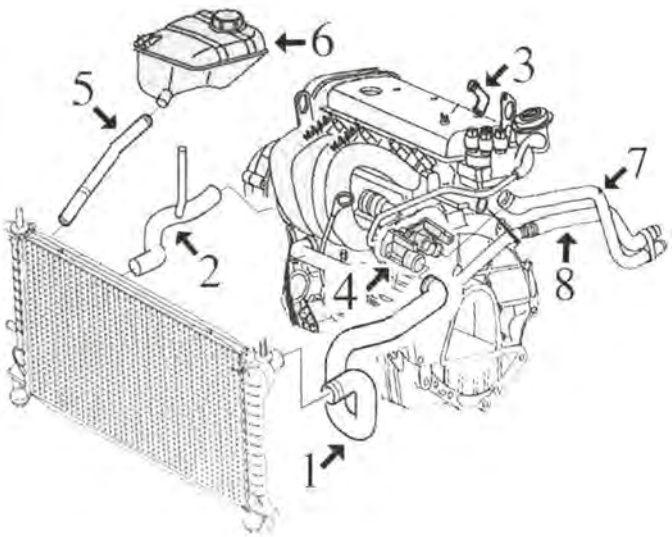

1.8/16v-2.0/16v motore benzina Duratec:

4	03805	termostato acqua 1.8
6	03801	tappo vaschetta espansione
	03802	vaschetta espansione

C36M5056M5210M6240M8995CAP2 FORD FOCUS II - CMAX 10/2003 -

© INDUSTRIAL METALCAUCHO, S.L.U.

SISTEMA DI RAFFREDDAMENTO

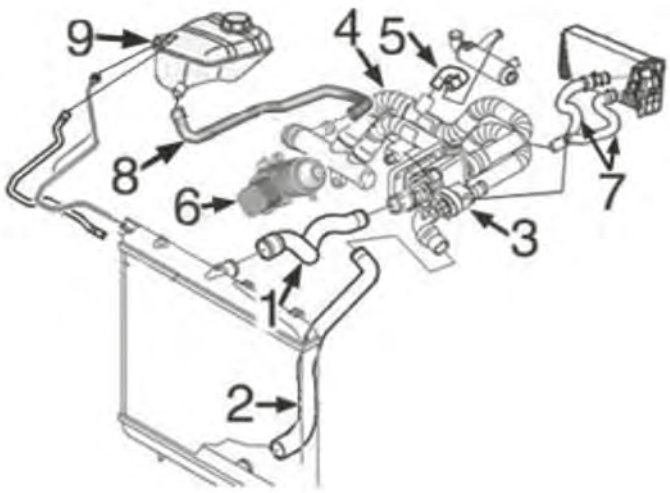

1.6 motore diesel PSA:

1	09515	manicotto superiore radiatore
2	09516	manicotto inferiore radiatore
3	03800	scatola termostato
5	09202	manicotto dal tubo al filtro antiparticolato 1.6HDi
6	05740	scambiatore di calore
9	03801	tappo vaschetta espansione
	03803	vaschetta espansione

C36M5056M5210M6240M8995CAP3 FORD FOCUS II - CMAX 10/2003 -

SISTEMA DI RAFFREDDAMENTO

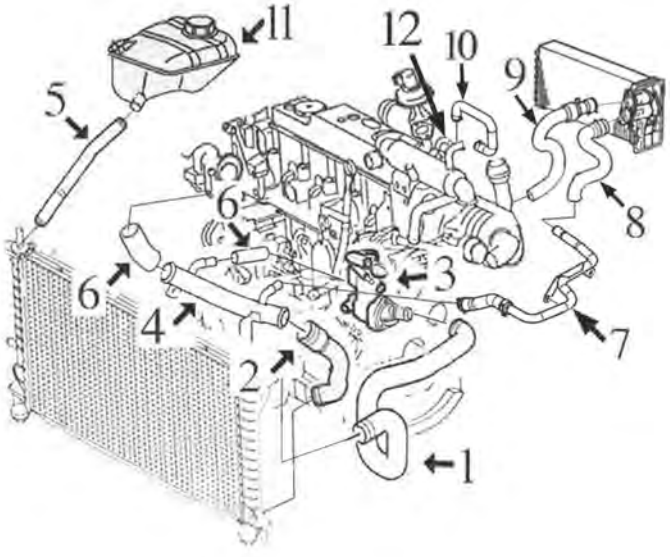

1.8 motore diesel Ford-Lynx :

1	09510	manicotto superiore radiatore
2	09514	manicotto inferiore radiatore
3	03713	scatola completa termostato
4	03191	tubo acqua metallico
6	09131	kit manicotti dal tubo metallico alla pompa e alla scatola termostato
7	03192	tubo metallico dal manicotto riscaldamento al tubo del monoblocco
10	09128	manicotto allo scambiatore filtro olio
11	03801	tappo vaschetta espansione
	03802	vaschetta espansione
12	06159	scambiatore di calore acqua /olio

C36M5056M5210M6240M8995CAP4 FORD FOCUS II - CMAX 10/2003 -

SISTEMA DI RAFFREDDAMENTO

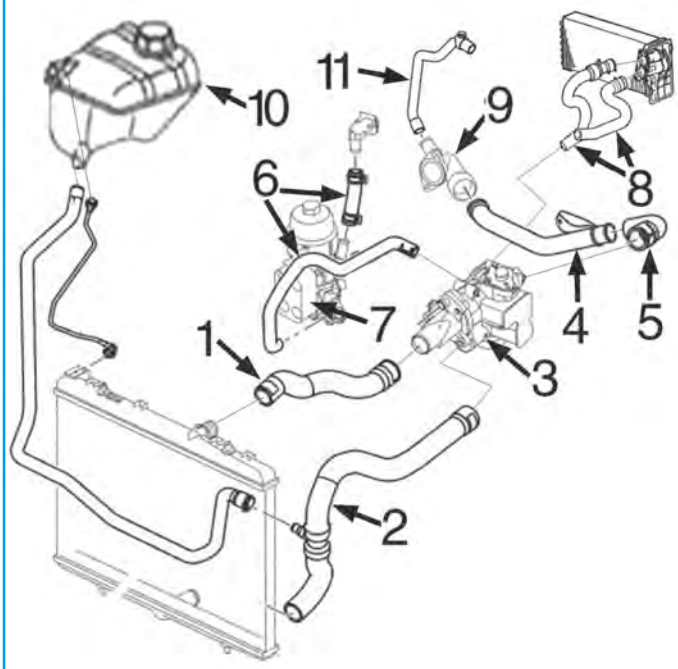

2.0 motore diesel-16v PSA:

1	09511	manicotto superiore radiatore
2	09513	manicotto inferiore radiatore
3	03787	scatola termostato
4	03203	tubo acqua metallico
10	03801	tappo vaschetta espansione
	03802	vaschetta espansione

C36M5056M5210M6240M8995CAP5 FORD FOCUS II - CMAX 10/2003 -

03091
termostato raffreddamento 82 °C C-MAX II,FOCUS C-MAX,FOCUS II 1.6 Ti-1.6

oe: 1211553 -- 1303374

03140
beccuccio testata FOCUS II 1.4-1.6

oe: 1008789

03191
tubo acqua FOCUS C-MAX,FOCUS II 1.8 TDCi

oe: 1139037

03192
tubo acqua FOCUS C-MAX,FOCUS II 1.8 TDCi

oe: 1136605 -- 1133560

03203
tubo acqua FOCUS C-MAX,FOCUS II 2.0 TDCi

oe: 1340.71 -- 1323.35

03267
scatola termostato 83 °C C-MAX II 2.0 TDCi

oe: 9M5Q8A586AC -- 1779760

03712
scatola termostato 88 °C C-MAX,FOCUS C-MAX 1.8 TDCi

oe: 89FF8575AB -- 7064919

03713
scatola termostato 88 °C FOCUS C-MAX,FOCUS II 1.8 TDCi

oe: 1198060 -- 1086282

03776
scatola termostato 82 °C C-MAX,C-MAX II,FOCUS II 1.6 TDCi

oe: 1675627

© INDUSTRIAL METALCAUCHO, S.L.U.

03785
manicotto dalla pompa al termostato [Superiore] C-MAX,FOCUS C-MAX,FOCUS II

oe: 1254380

03787
scatola termostato 80 °C C-MAX,FOCUS C-MAX,-FOCUS II 2.0 TDCi

oe: 3M5Q8A586CA -- 1373385

03800
scatola termostato 82 °C C-MAX,FOCUS C-MAX,-FOCUS II 1.6 TDCi-1.6 Ti

oe: 1313841

03801 Pressione [bar]: 1,5
tappo vaschetta acqua C-MAX,FOCUS C-MAX,FOCUS II 1.4-1.6-1.6 TDCi-1.6 Ti-1.8-1.8 TDCi-2.0-2.0 TDCi-2.5 RS-2.5 RS 500-2.5 ST

oe: 3M5H8100AD -- 1301104

03802
vaschetta espansione FOCUS C-MAX,FOCUS II 1.6-1.6 Ti-1.8-2.0-2.0 TDCi

oe: 1425193

03803
vaschetta espansione C-MAX,FOCUS C-MAX,FOCUS II 1.6 TDCi-1.8-1.8 TDCi-2.0 TDCi-2.0-2.5 RS-2.5 ST-2.5 RS 500

oe: 3M5H8K218 -- 1438913

03805
flangia acqua 1.6-1.6 TDCi-1.6 Ti-1.8-2.0

oe: 1450955 -- 1484876

03806
flangia termostato C-MAX II,FOCUS C-MAX,FOCUS II 1.4-1.6 Ti-1.6

oe: 1557904 -- 1707050

03807
termostato completo 89 °C C-MAX,FOCUS C-MAX,FOCUS II 1.8-2.0-2.0 TDCi

oe: 4M5G8575GA -- 1476110

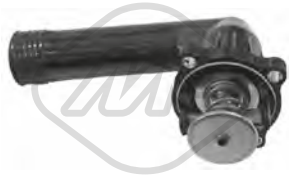

03901
flangia termostato 95 °C C-MAX,FOCUS C-MAX,-FOCUS II 1.8-2.0-2.5 ST

oe: 11531739755 -- 11531247125

04844
flangia termostato C-MAX,FOCUS C-MAX,FOCUS II

oe: 1221325 -- 1301772

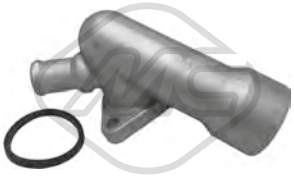

05227
flangia termostato C-MAX,FOCUS C-MAX,FOCUS II

oe: 1367589

07349
manicotto radiatore FOCUS C-MAX,FOCUS II 1.6 TDCi

oe: 1386711 -- 3M5H8286KM

07507
manicotto acqua FOCUS C-MAX,FOCUS II 1.4-1.6

oe: 3M5H8C012CH -- 1425192

07510
manicotto radiatore FOCUS C-MAX,FOCUS II 1.4-1.6-1.6 TDCi-1.8-2.0

oe: 3M5H8C012ML -- 1386837

07513
manicotto radiatore [inferiore] C-MAX II 1.6-1.6 Ti

oe: 1684922

07711
manicotto raffreddamento [Superiore] FOCUS C-MAX,FOCUS II 1.4-1.6

oe: 3M5H8C553ADF -- 1469329

07713
manicotto radiatore C-MAX II 1.6 Ti

oe: 8V618260BB -- 1695755

© INDUSTRIAL METALCAUCHO, S.L.U.

09123
manicotto radiatore [Superiore] FOCUS II 1.4-1.6

oe: 1134581

09124
manicotto radiatore [inferiore] FOCUS II 1.6

oe: 1148054

09125
manicotto dalla vaschetta al radiatore FOCUS II 1.6

oe: 1134602

09131
kit manicotti dal tubo metallico alla scatola FOCUS C-MAX,FOCUS II 1.8 TDCi

oe: 1111839 -- 1139030

09202
manicotto dal tubo al filtro antiparticolato FOCUS C-MAX,FOCUS II 1.6 TDCi

oe: 11537805997 -- 1317N7

09509
manicotto radiatore [Superiore] C-MAX,FOCUS C-MAX,FOCUS II 1.4-1.6

oe: 3M5H8260BK -- 1520851

09510
manicotto radiatore [Superiore] C-MAX,FOCUS C-MAX,FOCUS II 1.8 TDCi

oe: 1386719

09511
manicotto radiatore [Superiore] C-MAX,FOCUS C-MAX,FOCUS II 2.0 TDCi

oe: 1384144

09512
manicotto radiatore [inferiore] FOCUS II 1.4-1.6

oe: 3M5H8286BJ -- 1384145

09513
manicotto radiatore [inferiore] FOCUS C-MAX,FOCUS II 2.0 TDCi

oe: 1384147

09514
manicotto radiatore [inferiore] C-MAX,FOCUS C-MAX,FOCUS II 1.8 TDCi

oe: 1386712

09515
manicotto radiatore [Superiore] C-MAX,FOCUS C-MAX,FOCUS II 1.6 TDCi

oe: 3M5H8260KH -- 1386718

09516
manicotto radiatore [inferiore] C-MAX,FOCUS II 1.6 TDCi

oe: 1454312

30249
vaschetta espansione C-MAX II 1.0-1.5-1.5 TDCi-1.6-1.6 TDCi-1.6 Ti-2.0 TDCi

oe: 1717053 -- 8V618K218AE

30280
termostato raffreddamento 88 °C C-MAX,FOCUS C-MAX,FOCUS II 1.8 TDCi-2.0

oe: 948M8575AA -- 1001993

98373
manicotto radiatore [inferiore] C-MAX II 1.5 TDCi-1.6 TDCi

oe: 8V618286KE -- 1890277

98375
manicotto radiatore FOCUS C-MAX 2.0-2.0 TDCi

oe: 1711502

07584
manicotto riscaldamento [inferiore] FOCUS C-MAX,FOCUS II 1.6 TDCi

oe: 1472212 -- 5M5118K582DB

© INDUSTRIAL METALCAUCHO, S.L.U.

07709
manicotto raffreddamento olio C-MAX,FOCUS C-MAX 1.6

oe: 8V216B851AC -- 8V216B851AB

09128
manicotto scambiatore di calore FOCUS C-MAX,-FOCUS II 1.8 TDCi

oe: 1134876 -- 1078131

09943
manicotto radiatore C-MAX,FOCUS C-MAX,FOCUS II 1.6 TDCi

oe: 6M516C646GA -- 1439410

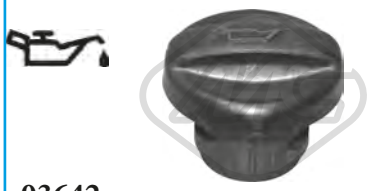

03642 Ø 36 mm
tappo olio motore FOCUS C-MAX,FOCUS II 1.6 TDCi

oe: 1147687

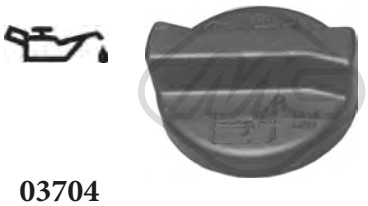

03704
tappo olio motore C-MAX,FOCUS C-MAX,FOCUS II

oe: 1131866

03705
tappo olio motore C-MAX,FOCUS C-MAX,FOCUS II

oe: 1018103

03793
tappo olio motore C-MAX,FOCUS C-MAX,FOCUS II

oe: 1180.P2 -- 1180.P2

03837 Ø 80 mm
coperchio filtro olio FOCUS II 2.0 TDCi

oe: 1303477

03839 Ø 79 mm
coperchio filtro olio FOCUS C-MAX,FOCUS II 1.6 TDCi

oe: 1103K4 -- 1103K4

05397
coppa olio 1.6 TDCi

oe: 1342630

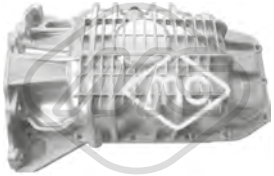

05937
coppa olio C-MAX,C-MAX II,FOCUS C-MAX 1.6-1.6 Ti

oe: 1121127

05973
coppa olio C-MAX,FOCUS C-MAX,FOCUS II 1.8 TDCi

oe: 1101427 -- 1353148

39565
coppa olio C-MAX,FOCUS C-MAX,FOCUS II 2.0 TDCi

oe: 1573009 -- 1374235

50291 N° raccordi: 2
sensore temperatura raffreddamento 1.6 TDCi-2.0 TDCi

oe: 1204700 -- 1342631

00669 Filetto esterno [mm]: M14x1,5
tappo coppa olio FOCUS C-MAX 1.8-1.8 TDCi

oe: 6732529 -- 6186775

02021 Ø 12,8 mm Ø 22,5 mm
rondella coppa olio C-MAX,FOCUS C-MAX,FOCUS II 1.4-1.6-1.6 Ti-1.8-1.8 TDCi-2.0

oe: 1005593

02051 Ø 10 mm Ø 21 mm
rondella in rame 1.6 TDCi-1.6 Ti

oe: 1714920 -- 1485166

02452 Dimensioni filettatura: 14x125
tappo coppa olio C-MAX,FOCUS C-MAX,FOCUS II 2.0 TDCi

oe: 0311.18 -- 0311.18

© INDUSTRIAL METALCAUCHO, S.L.U.

02903 Dimensioni filettatura: 14x150
tappo coppa olio C-MAX,FOCUS C-MAX,FOCUS II

oe: 1013938

02929 Dimensioni filettatura: M10x1,25
tappo coppa olio 1.6 TDCi-1.6 Ti

oe: 1146063

05254 Dimensioni filettatura: 14x125
tappo coppa olio FOCUS C-MAX,FOCUS II 2.0

oe: 0311.28 -- 0311.28

05739
scambiatore di calore C-MAX II 1.6 TDCi

oe: 1145941

05740
scambiatore di calore C-MAX II 1.5 TDCi

oe: 1516998

05912
scambiatore di calore FOCUS C-MAX,FOCUS II 1.8 TDCi

oe: 1079204

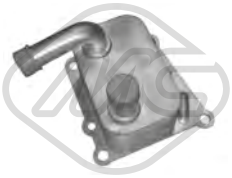

06159
scambiatore di calore FOCUS C-MAX,FOCUS II 1.8 TDCi

oe: 1306342 -- 2M5Q6B624BC

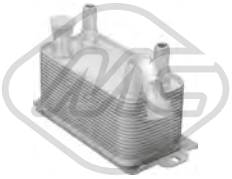

06371 L: 188 mm
scambiatore di calore C-MAX II 1.0-1.5-1.5 TDCi-1.6-1.6 TDCi-1.6 Ti-2.0 TDCi

oe: 6G917A095AD -- 6G917A095AC

06379 L: 142 mm
scambiatore di calore FOCUS II 2.5 RS

oe: 9G9N6A642AA -- 1574884

39026
scambiatore di calore C-MAX II,FOCUS II 1.6-1.6 Ti

oe: 1472891 -- 1778546

39034
scambiatore di calore C-MAX,FOCUS C-MAX,FOCUS II 1.8 TDCi

oe: 4M5Q6B624BA -- 1362890

39041
scambiatore di calore C-MAX II 1.5

oe: 1801936 -- DS7G6B856AA

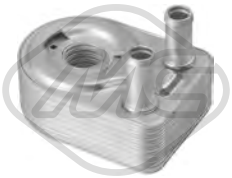

39042
scambiatore di calore C-MAX II 1.0

oe: 1844735 -- CM5G6B856EA

39048
scambiatore di calore C-MAX II,FOCUS II 1.6-1.6 Ti

oe: 1472891 -- 1778546

39049
scambiatore di calore C-MAX II 1.0

oe: CM5G6B856FA

39065
scambiatore di calore 2.0 TDCi

oe: 3M5Q6714AA -- 3M5Q6L625BC

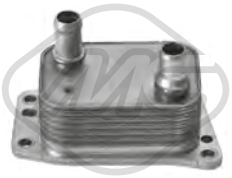

39068
scambiatore di calore C-MAX II 2.0 TDCi

oe: DS7Q6L625CA -- 1871413

07504
manicotto coppa olio C-MAX,FOCUS C-MAX,FOCUS II 1.6 TDCi

oe: 3M5Q6K677AD -- 3M5Q6K677AC

© INDUSTRIAL METALCAUCHO, S.L.U.

09198
kit manicotti scambiatore C-MAX,FOCUS C-MAX,-FOCUS II

oe: 1103.L4 -- 132334

05212 L: 591 mm
asta livello olio C-MAX,FOCUS C-MAX,FOCUS II 1.6 TDCi

oe: 1318717

05217 L: 575 mm
asta livello olio FOCUS C-MAX,FOCUS II 2.0 TDCi

oe: 1231939

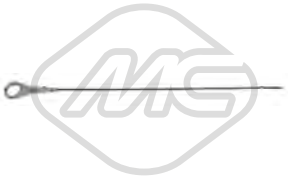

05299 L: 450 mm
asta livello olio FOCUS C-MAX,FOCUS II 1.4-1.6

oe: 1207160

05301 L: 502 mm
asta livello olio FOCUS C-MAX,FOCUS II 1.8 TDCi

oe: 1257259

09273
manicotto sfiato FOCUS C-MAX,FOCUS II 1.8 TDCi

oe: 1336349

09274
kit manicotti sfiato olio FOCUS C-MAX,FOCUS II 1.8 TDCi

oe: 1479081

09275
manicotto sfiato FOCUS C-MAX,FOCUS II 1.4-1.6

oe: 4M5G6N664BA -- 1337258

Tipo эfunzionamento: elettrico
93023 N° raccordi: 5
valvola EGR con guarnizione C-MAX,FOCUS C-MAX,FOCUS II 1.6 TDCi

oe: 5S6Q9D475AC -- 1682737

Tipo эfunzionamento: elettrico
93043 N° raccordi: 5
valvola EGR con guarnizioni FOCUS C-MAX,FOCUS II 1.6 TDCi

oe: 30750092 -- 3M5Q9D475CA

Tipo эfunzionamento: elettrico
93053 N° raccordi: 5
valvola EGR con guarnizioni C-MAX,FOCUS C-MAX,FOCUS II 2.0 TDCi

oe: 1436390 -- 6M5Q9D475AA

Tipo эfunzionamento: elettrico
93086
valvola EGR FOCUS C-MAX,FOCUS II 1.6 TDCi

oe: 1748264

05392 Ø 110 mm
filtro gasolio FOCUS C-MAX,FOCUS II 1.6 TDCi

oe: 1543178

57834 Ø 20,50|7,7 mm Ø 15,0|23 mm
boccola iniettori C-MAX II,FOCUS C-MAX,FOCUS II 1.5 TDCi-1.6 TDCi

oe: 1432205

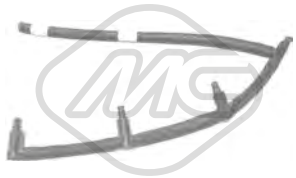

92045
kit tubi iniezione C-MAX,FOCUS C-MAX,FOCUS II 1.6 TDCi

oe: 3M5Q9K022CA -- 3M5Q9K022DC

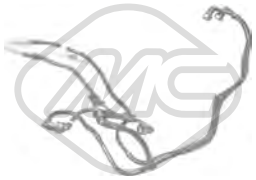

92062
tubo alimentazione carburante FOCUS C-MAX,FOCUS II 1.6 TDCi

oe: 5M5Q9D350AB

92065
tubo alimentazione carburante FOCUS C-MAX,FOCUS II 1.8 TDCi

oe: 4M5Q9K022AG

92090
tubo ritorno iniettore C-MAX,FOCUS C-MAX,FOCUS II 1.4-1.6-1.6 Ti-1.8-2.0-2.5 RS-2.5 RS 500-2.5 ST

oe: 1321894 -- 3M519A322AG

© INDUSTRIAL METALCAUCHO, S.L.U.

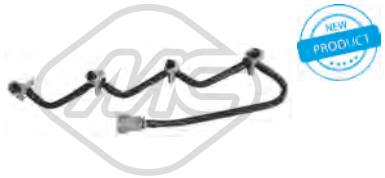

92091
tubo ritorno iniettore C-MAX II 1.6 TDCi

oe: 1746271 -- AV6Q9K022AB

92112
tubo alimentazione carburante C-MAX II,FOCUS C-MAX,FOCUS II 1.6 TDCi

oe: 3M5Q9K022BC -- 1346471

92123
tubo flessibile carburante FOCUS II 1.4

oe: 98AB9B337BH -- 1198133

SISTEMA DI ALIMENTAZIONE ARIA e TURBO

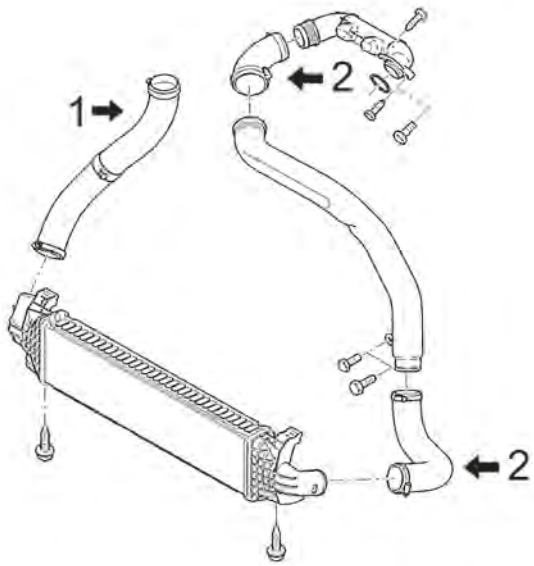

1.6 TDCi motore da 90-100-110CV

1	09859	manicotto turbo destro intercooler
2	09796	manicotto dal turbo intercooelr al tubo rigido
3	09796	mgto turbo de tubo rígido al conducto de aire (pequeño)

C36M5056M5210M6240M8995TURBOP1 FORD FOCUS II - CMAX 10/2003 -

SISTEMA DI ALIMENTAZIONE ARIA e TURBO

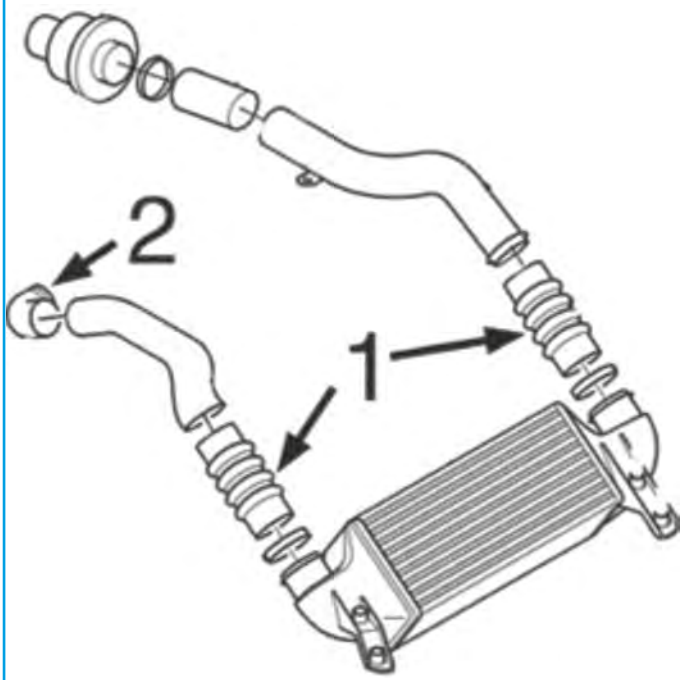

motore Lynx д.8TdDi

1	09286	manicotto di entrata/uscita scambiatore
2	09182	manicotto a gomito dal tubo rigido

C36M5056M5210M6240M8995TURBOP2 FORD FOCUS II - CMAX 10/2003 -

© INDUSTRIAL METALCAUCHO, S.L.U.

SISTEMA DI ALIMENTAZIONE ARIA e TURBO

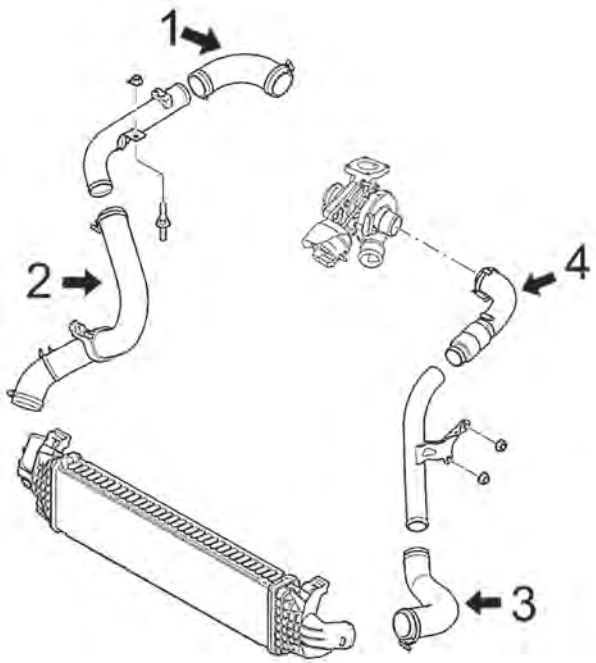

1.8 TDCi motore da 115CV

1	09795	manicotto turbo dal tubo rigido al collettore di aspirazione
2	09792	manicotto turbo dall'intercooler al tubo rigido
3	09793	manicotto turbo dall'intercooler al tubo rigido
4	09794	manicotto turbo dal tubo rigido al turbo

C36M5056M5210M6240M8995TURBOP3 FORD FOCUS II - CMAX 10/2003 -

SISTEMA DI ALIMENTAZIONE ARIA e TURBO

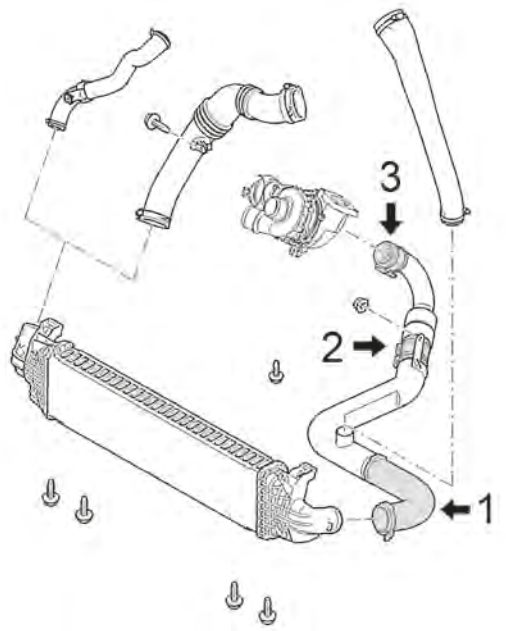

2.0 TDCi motore da 100CV

1	09637	manicotto turbo dall'intercooler al tubo rigido
2	09636	manicotto turbo di innesto
3	09634	manicotto turbo dal tubo rigido al turbo

C36M5056M5210M6240M8995TURBOP4 FORD FOCUS II - CMAX 10/2003 -

07203
manicotto turbo C-MAX II 1.6 TDCi-2.0 TDCi

oe: AB619C623CC -- AB619C623CB

07292
manicotto filtro aria FOCUS C-MAX,FOCUS II 1.6 TDCi

oe: 1324641 -- 1300470

07293
manicotto filtro aria C-MAX,FOCUS C-MAX,FOCUS II 1.6 TDCi

oe: 1543828 -- 1486600

FORD FOCUS II - CMAX 10/2003 - new

07435
manicotto turbo 1.6 TDCi-2.0 TDCi

oe: 6M516K863JA -- 3M516C646YH

07511
manicotto turbo C-MAX II,FOCUS II 1.6 TDCi

oe: AV616K863HG -- AV616K863HF

09182
manicotto a gomito tubo rigido FOCUS II 1.8 TDCi

oe: 1229491 -- 1349832

09286
manicotto entrata/uscita scambiatore FOCUS C-MAX,FOCUS II 1.8 TDCi

oe: 1229499

09634
manicotto turbo C-MAX,FOCUS II 2.0 TDCi

oe: 6M516C646CB3 -- 1518215

09636
manicotto turbo C-MAX,FOCUS II 2.0 TDCi

oe: 6M516C646C -- 6M516C646B

09637
manicotto turbo C-MAX,FOCUS II 2.0 TDCi

oe: 6M516C646C -- 6M516C646B

09792
manicotto turbo C-MAX,FOCUS C-MAX,FOCUS II 1.8 TDCi

oe: 4M516K863A -- 4M516K863AD

09793
manicotto turbo C-MAX,FOCUS C-MAX,FOCUS II 1.8 TDCi

oe: 4M516C646DF -- 4M516C646D

09794
manicotto turbo C-MAX,FOCUS C-MAX,FOCUS II 1.8 TDCi

oe: 4M516C646D -- 4M516C646DF

09795
manicotto turbo C-MAX,FOCUS C-MAX,FOCUS II 1.8 TDCi

oe: 4M516K863 -- 1496238

09796
kit manicotti turbo FOCUS C-MAX,FOCUS II 1.6 TDCi

oe: 6M516C646B -- 1672189

09859 L: 400 mm
manicotto turbo [Dx] C-MAX,FOCUS C-MAX,FOCUS II 1.6 TDCi

oe: 1525112 -- 1252691

09940
manicotto aspirazione filtro aria C-MAX,FOCUS C-MAX,FOCUS II 1.6 TDCi

oe: 1440440 -- 3M5Q9351EB

09941
manicotto turbo C-MAX,FOCUS C-MAX,FOCUS II 1.6 TDCi

oe: 1440439 -- 3M5Q9351CD

35733
tubo alimentazione aria FOCUS C-MAX 1.6-1.6 TDCi-1.6 Ti-1.8-1.8 TDCi-2.0-2.0 TDCi

oe: 3M5Q9F764BH -- 3M5Q9F764BG

92138
tubo lubrificazione turbo C-MAX,FOCUS C-MAX,-FOCUS II 2.0 TDCi

oe: 1255009

© INDUSTRIAL METALCAUCHO, S.L.U.

SOSPENSIONE ANTERIORE e SUPPORTI MOTORE

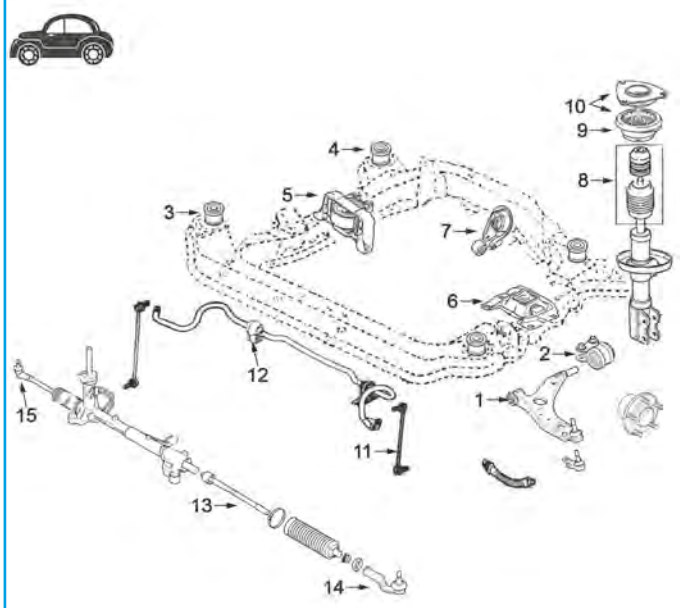

1	05343	silentblock braccio sospensione anteriore
2	05344	silentblock posteriore braccio anteriore
3	05462	silentblock anteriore sub-chasis anteriore
4	05461	silentblock posteriore sub-chasis anteriore
5	05276	supporto motore destro 2.0D fino al 10/'05
	05277	supporto motore destro 2.0D dal 10/'05-
	05278	supporto motore destro 1.6D
	05279	supporto motore destro 1.8D
	05280	supporto motore destro 1.4 e 1.6 (Zetec S)
	05281	supporto motore destro 1.8 e 2.0 (Zetec E)
6	05282	supporto motore sinistro 1.6D-1.8D-2.0D
	05283	supporto motore sinistro 1.4-1.6-1.8-2.0
7	05284	kit supporto motore posteriore con silentblock tirante
8	05287	kit paracolpo in poliuretano e tampone ammortizzatore
9	05286	cuscinetto supporto ammortizzatore
10	05285	kit supporto ammortizzatore anteriore completo di cuscinetto
11	05941	bielletta barra stabilizzatrice
12	05296	boccola barra stabilizzatrice Berlina
	05297	boccola barra stabilizzatrice CMax
13	53089	tirante assiale ambo i lati
14	53159	testina barra accoppiamento sinistra
15	53158	testina barra accoppiamento destra

C36M5056M5210M6240M8995SOPIDP1 FORD FOCUS II - CMAX 10/2003 -

SOSPENSIONE POSTERIORE

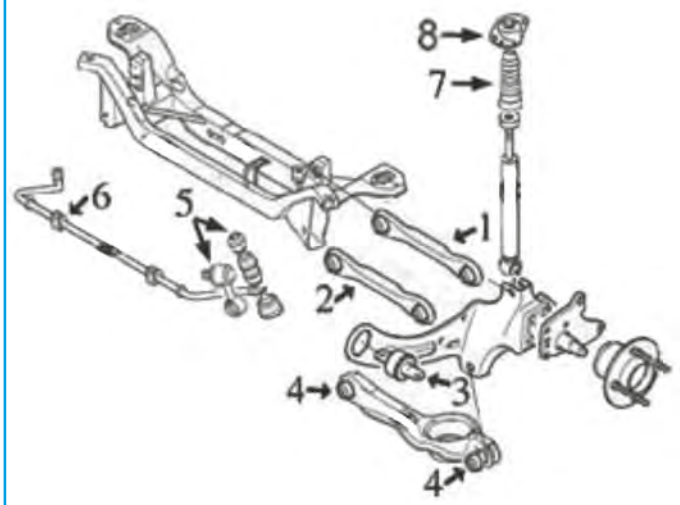

2	04938	tirante inferiore completo
3	04256	silentblock montante sospensione posteriore
4	04940	kit silentblock braccio inferiore
5	05292	bielletta barra stabilizzatrice posteriore (modello con giunto)
	05293	kit bielletta barra stabilizzatrice posteriore (modello con silentblock piani)
6	05294	boccola barra stabilizzatrice Berlina
	05295	boccola barra stabilizzatrice CMax
7	05289	tampone in poliuretano
8	05288	supporto ammortizzatore

C36M5056M5210M6240M8995SOPTP1 FORD FOCUS II - CMAX 10/2003 -

01004
supporto motore [posteriore] 1.4-1.5-1.5 TDCi-1.6-1.6 TDCi-1.6 Ti-1.8-1.8 TDCi-2.0-2.0 TDCi-2.5 RS-2.5 RS 500-2.5 ST

oe: 1751001 -- 4AV616P082AC

01018
supporto motore [posteriore] 1.4-1.5-1.5 TDCi-1.6-1.6 TDCi-1.6 Ti-1.8-1.8 TDCi-2.0-2.0 TDCi-2.5 RS-2.5 RS 500-2.5 ST

oe: 1751001 -- 4AV616P082AC

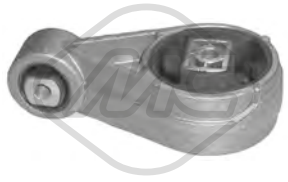

04106
supporto motore [posteriore] FOCUS II 1.8 TDCi-2.0

oe: 5208219 -- 5062530

04107
supporto motore [Dx] FOCUS II 1.6-1.6 TDCi

oe: 1112025 -- 1072572

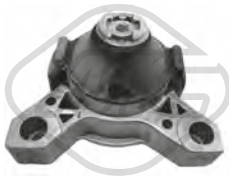

04108
supporto motore [Dx] FOCUS II 1.8 TDCi

oe: 1142702 -- 1100941

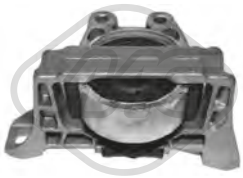

05276
supporto motore [Dx] FOCUS C-MAX,FOCUS II 2.0 TDCi

oe: 1345226

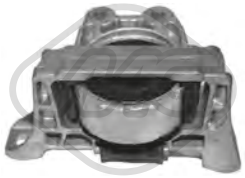

05277
supporto motore [Dx] FOCUS C-MAX,FOCUS II 2.0 TDCi

oe: 1376724 -- 1543750

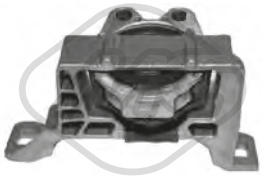

05278
supporto motore [Dx] FOCUS C-MAX,FOCUS II 1.6 TDCi

oe: 1437549 -- 1567937

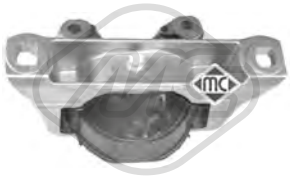

05279
supporto motore [Dx] C-MAX,FOCUS C-MAX,FOCUS II 1.8 TDCi

oe: 1324968 -- 1343056

05280
supporto motore [Dx] 1.4-1.6 Ti-1.6-1.6 TDCi-1.8-1.8 TDCi-2.0-2.0 TDCi

oe: 1677276 -- 1677276

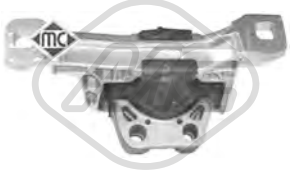

05281
supporto motore [Dx] FOCUS C-MAX,FOCUS II 1.4-1.6-1.6 Ti-1.8-2.0

oe: 3M516F012AF -- 3M516F012AH

05282
supporto motore [Sx] FOCUS C-MAX,FOCUS II 1.6 TDCi-1.8 TDCi-2.0 TDCi

oe: 1437546 -- 1454285

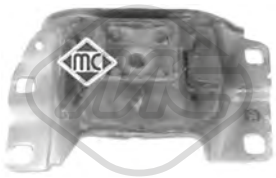

05283
supporto motore [Sx] FOCUS C-MAX,FOCUS II 1.4-1.6-1.6 Ti-1.8-2.0

oe: 1798908 -- 1437544

05284
supporto motore [posteriore] C-MAX,FOCUS C-MAX,FOCUS II 1.4-1.6-1.6 TDCi-1.6 Ti-1.8-1.8 TDCi-2.0-2.0 TDCi-2.5 RS-2.5 RS 500-2.5 ST

oe: 1404996 -- 1751001

57608
supporto motore [Dx] C-MAX,C-MAX II,FOCUS II 2.0 TDCi

oe: 1543751

57612
supporto motore [posteriore] C-MAX II 1.0

oe: 1790039

57627
supporto motore [posteriore] C-MAX,FOCUS C-MAX,FOCUS II 1.6 TDCi-1.8-1.8 TDCi-2.0-2.0 TDCi

oe: 30723850

57775
supporto motore [Dx] C-MAX II 1.0

oe: 2113114 -- 1766314

04256
silentblock ponte posteriore [anteriore] C-MAX,FOCUS C-MAX,FOCUS II 1.4-1.6-1.6 TDCi-1.6 Ti-1.8-1.8 TDCi-2.0-2.0 TDCi-2.5 RS-2.5 RS 500-2.5 ST

oe: 1061670 -- 1304124

04885 L: 110 mm
bielletta barra stabilizzatrice [Assale posteriore] C-MAX,FOCUS C-MAX,FOCUS II 1.4-1.6 Ti-1.6-1.6 TDCi-1.8 TDCi-1.8-2.0-2.0 TDCi-2.5 ST

oe: 98AG5495AC -- 98AG5495AB

04938 Ø 12,2 mm L: 274 mm
tirante sospensione [inferiore] C-MAX,FOCUS C-MAX,FOCUS II 1.4-1.6-1.6 TDCi-1.6 Ti-1.8-1.8 TDCi-2.0-2.0 TDCi-2.5 RS-2.5 ST

oe: YS415K743AB -- 98AG5K743AF

© INDUSTRIAL METALCAUCHO, S.L.U.

04939
braccio sospensione [Assale posteriore Superiore] C-MAX,FOCUS C-MAX,FOCUS II 1.4-1.6-1.6 TDCi-1.6 Ti-1.8-1.8 TDCi-2.0-2.0 TDCi-2.5 RS-2.5 RS 500-2.5 ST
oe: 1113289 -- 1329730

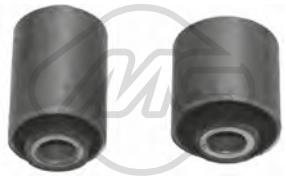

04940 Ø 12,2 mm Ø 32,4|36,2 mm L: 45|55
kit silentblocks braccio inferiore posteriore [Assale posteriore] FOCUS C-MAX,FOCUS II 1.4-1.6-1.6 TDCi-1.6 Ti-1.8-1.8 TDCi-2.0-2.0 TDCi-2.5 RS-2.5 RS 500-2.5 ST
oe:

05292 L: 76,5 mm
bielletta barra stabilizzatrice [Assale post. bilaterale] C-MAX,FOCUS C-MAX,FOCUS II 1.4-1.6-1.6 TDCi-1.6 Ti-1.8-1.8 TDCi-2.0-2.0 TDCi-2.5 RS-2.5 RS 500-2.5 ST
oe: 1734686 -- 1469208

05293 L: 100 mm
bielletta barra stabilizzatrice [Assale post. bilaterale] 1.0-1.4-1.6-1.6 TDCi-1.6 Ti-1.8-1.8 TDCi-2.0-2.0 TDCi-2.5 ST

oe: 1500682 -- 1719542

05294 Ø 16 mm
boccola barra stabilizzatrice [Assale posteriore] FOCUS II 1.4-1.6-1.6 TDCi-1.6 Ti-1.8-1.8 TDCi-2.0-2.0 TDCi-2.5 ST

oe: 1345913

05295 Ø 19 mm
boccola barra stabilizzatrice [Assale anteriore] FOCUS C-MAX 1.6-1.6 TDCi-1.6 Ti-1.8-1.8 TDCi-2.0-2.0 TDCi

oe: 1337965

05296 Ø 20 mm
boccola barra stabilizzatrice [Assale anteriore] FOCUS C-MAX,FOCUS II 1.4-1.6-1.6 TDCi-1.6 Ti-1.8-1.8 TDCi-2.0-2.0 TDCi-2.5 RS-2.5 RS 500-2.5 ST

oe: 1348231

05297 Ø 18 mm
boccola barra stabilizzatrice [Assale anteriore] C-MAX,FOCUS C-MAX,FOCUS II 1.6-1.6 Ti-1.6 TDCi-1.8-1.8 TDCi-2.0 TDCi-2.0

oe: 1305960

05343 Ø 14 mm Ø 41,5|45 mm
silentblock braccio sospensione [Assale anteriore] C-MAX,FOCUS C-MAX,FOCUS II 1.4-1.6-1.6 TDCi-1.6 Ti-1.8-1.8 TDCi-2.0-2.0 TDCi-2.5 ST

oe: 1477858

05344 Ø 22 mm
silentblock braccio sospensione [Assale anteriore] C-MAX,FOCUS C-MAX,FOCUS II 1.4-1.6-1.6 TDCi-1.6 Ti-1.8-1.8 TDCi-2.0-2.0 TDCi-2.5 RS-2.5 RS 500-2.5 ST
oe: 1362651 -- 1477860

05355 Ø 73 mm
cuscinetto tendicinghia C-MAX,FOCUS C-MAX,-FOCUS II

oe: 1075546 -- 1152890

05461 Ø 21.5 mm Ø 45 mm
silentblock sub-chassis [Assale anteriore] C-MAX,-FOCUS C-MAX,FOCUS II 1.4-1.6-1.6 TDCi-1.6 Ti-1.8-1.8 TDCi-2.0-2.0 TDCi-2.5 RS-2.5 RS 500-2.5 ST

oe: 1327662 -- 1326988

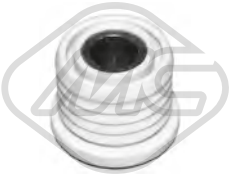

05462 Ø 18 mm Ø 45 mm
silentblock sub-chassis [Assale anteriore] FOCUS C-MAX,FOCUS II 1.4-1.6-1.6 TDCi-1.6 Ti-1.8-1.8 TDCi-2.0-2.0 TDCi-2.5 RS-2.5 RS 500-2.5 ST

oe: 1355621

05941 L: 298 mm
bielletta barra stabilizzatrice [Assale anteriore bilaterale] 1.0-1.4-1.6-1.6 TDCi-1.6 Ti-1.8-1.8 TDCi-2.0-2.0 TDCi-2.5 RS-2.5 RS 500-2.5 ST

oe: 1762149 -- 1851900

06458 Ø 18,0 mm
boccola barra stabilizzatrice [Assale anteriore bilaterale] FOCUS II 1.4-1.6-1.6 TDCi-1.6 Ti-1.8-1.8 TDCi-2.0-2.0 TDCi-2.5 ST

oe: 1348231

06622 Ø 22 mm
silentblock braccio sospensione [Assale anteriore inferiore] C-MAX II 1.0-1.5-1.5 TDCi-1.6-1.6 TDCi-1.6 Ti-2.0 TDCi

oe: 1866068 -- 1793237

06627 Ø 20,8 mm Ø 20,8 mm
silentblock braccio sospensione [Assale anteriore Sx] C-MAX II 1.0-1.5-1.5 TDCi-1.6-1.6 TDCi-1.6 Ti-2.0 TDCi

oe: 1749992 -- 1709468

06628 Ø 20,8 mm Ø 20,8 mm
silentblock braccio sospensione [Assale anteriore Dx] C-MAX II 1.0-1.5-1.5 TDCi-1.6-1.6 TDCi-1.6 Ti-2.0 TDCi

oe: 1749991 -- 1749593

© INDUSTRIAL METALCAUCHO, S.L.U.

07278 Ø 22.5 mm
boccola barra stabilizzatrice [Assale anteriore bilaterale] C-MAX II 1.0-1.5-1.5 TDCi-1.6-1.6 TDCi-1.6 Ti-2.0 TDCi

oe: AV615484AA -- 4AV615484AA

07279 Ø 23.5 mm
boccola barra stabilizzatrice [Assale anteriore bilaterale] C-MAX II 1.0-1.5-1.5 TDCi-1.6-1.6 TDCi-1.6 Ti-2.0 TDCi

oe: AV615484BA -- 4AV615484BA

57202 Ø 12,2 mm Ø 32,7 mm
silentblock braccio sospensione [Assale post. bilaterale] 1.0-1.4-1.5-1.5 TDCi-1.6-1.6 TDCi-1.6 Ti-1.8-1.8 TDCi-2.0-2.0 TDCi-2.5 RS-2.5 RS 500-2.5 ST

oe: 1335249

57389 Ø 12 mm Ø 32 mm L: 32 mm
silentblock braccio sospensione [inferiore] C-MAX,-FOCUS C-MAX,FOCUS II 1.4-1.6-1.6 TDCi-1.6 Ti-1.8-1.8 TDCi-2.0-2.0 TDCi

oe: 552562G000 -- 552562G000

05285
supporto ammortizzatore [Assale anteriore] C-MAX,-FOCUS C-MAX,FOCUS II 1.4-1.6-1.6 TDCi-1.6 Ti-1.8-1.8 TDCi-2.0-2.0 TDCi

oe: 1377612 -- 1824950

05286 Ø 35 mm Ø 107 mm
cuscinetto supporto ammortizzatore [Assale anteriore] 1.4-1.6-1.6 TDCi-1.6 Ti-1.8-1.8 TDCi-2.0 TDCi-2.0-2.5 RS-2.5 RS 500-2.5 ST

oe: 1255350 -- 1223835

05287
kit cuffia e tampone poliuretano ammortizzatore [Assale anteriore] C-MAX,FOCUS C-MAX,FOCUS II 1.4-1.6-1.6 TDCi-1.6 Ti-1.8-1.8 TDCi-2.0-2.0 TDCi-2.5 RS-2.5 RS 500-2.5 ST
oe: 1305329 -- 1446481

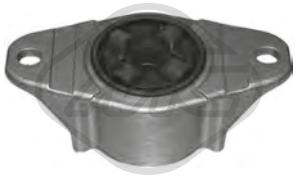

05288 Ø 8 mm Ø 54 mm L: 126 mm
supporto ammortizzatore [Assale posteriore] 1.0-1.4-1.6-1.6 TDCi-1.6 Ti-1.8-1.8 TDCi-2.0 TDCi-2.0-2.5 ST

oe: 1490983 -- 1233950

05289 Ø 12,7 mm
tampone ammortizzatore in poliuretano [Assale posteriore] C-MAX,FOCUS C-MAX,FOCUS II 1.4-1.6-1.6 TDCi-1.6 Ti-1.8-1.8 TDCi-2.0-2.0 TDCi-2.5 RS-2.5 RS 500-2.5 ST
oe: 1309151 -- 1370318

05685 Ø 45 mm Ø 75 mm
cuscinetto trasmissione [Assale anteriore] 1.0-1.4-1.6-1.6 TDCi-1.6 Ti-1.8-1.8 TDCi-2.0-2.0 TDCi-2.5 RS 500-2.5 ST

oe: 1481243 -- 1701597

07059
kit supporto ammortizzatore 1.0-1.4-1.5-1.5 TDCi-1.6-1.6 TDCi-1.6 Ti-1.8-1.8 TDCi-2.0-2.0 TDCi-2.5 RS-2.5 RS 500-2.5 ST

oe: CV63K155B2B -- CV613K155BA

07061
supporto ammortizzatore C-MAX,FOCUS C-MAX,-FOCUS II 1.4-1.6-1.6 TDCi-1.6 Ti-1.8-1.8 TDCi-2.0-2.0 TDCi-2.5 RS-2.5 RS 500

oe: DV613K155B2B -- 2034606

42065
cuffia ammortizzatore [Assale post. bilaterale] C-MAX II 1.0-1.5-1.5 TDCi-1.6-2.0 TDCi

oe: 8V6118159AB -- 1691681

42070
tampone ammortizzatore in poliuretano [Assale anteriore bilaterale] C-MAX II 1.0-1.5-1.5 TDCi-1.6-2.0 TDCi

oe: BV613K100AA -- 1710056

42072
tampone ammortizzatore in poliuretano [Assale posteriore] FOCUS II 1.6-2.0-2.0 TDCi

oe: 1517641 -- 1458447

05291
bullone ruota [Assale posteriore Assale anteriore] C-MAX,C-MAX II,FOCUS II 1.6-1.6 TDCi-1.6 Ti-1.8-1.8 TDCi-2.0 TDCi-2.0-2.5 RS-2.5 RS 500

oe: 1567143 -- 1454051

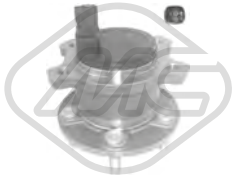

Ø 136 mm
90160 H: 99 mm
mozzo ruota [Assale posteriore] C-MAX II 1.0-1.5-1.5 TDCi-1.6-1.6 TDCi-1.6 Ti-2.0 TDCi

oe: AV612C299AAG -- AV61-2C299-AAF

© INDUSTRIAL METALCAUCHO, S.L.U.

FORD FOCUS II - CMAX 10/2003 -

Ø 136 mm

90211 H: 93.9 mm

mozzo ruota [Assale post. bilaterale] C-MAX,FOCUS C-MAX,FOCUS II 1.4-1.6-1.6 TDCi-1.6 Ti-1.8-1.8 TDCi-2.0-2.0 TDCi-2.5 ST

oe: 1766628

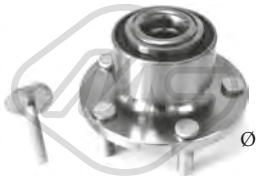

Ø 131.3 mm

90216 H: 91.4 mm

mozzo ruota [Assale anteriore] C-MAX,FOCUS C-MAX,FOCUS II 1.4-1.6-1.6 TDCi-1.6 Ti-1.8-1.8 TDCi-2.0-2.0 TDCi-2.5 ST

oe: 1471854 -- 1471859

NEW PRODUCT

Ø 136.5 mm

N° denti: 40

90303 H: 92 mm

mozzo ruota [Assale anteriore bilaterale] FOCUS II 2.5 RS-2.5 RS 500

oe: 1496721 -- 1463833

96084 L: 225 mm

tubo freno [Assale post. bilaterale] FOCUS II 1.6

oe: 1064257

Ø 21 - 66 mm

01079 kit **00079**

kit cuffia trasmissione [sul lato del cambio] C-MAX,-FOCUS C-MAX,FOCUS II

oe: 1026905

Ø 31 - 74 mm

01109 kit **00109**

kit cuffia trasmissione [lato ruota Assale anteriore bilaterale] C-MAX,FOCUS C-MAX,FOCUS II

oe: 1061864

Ø 21 - 60 mm

01145 kit **00145**

kit cuffia trasmissione [sul lato del cambio Assale anteriore bilaterale] C-MAX,FOCUS C-MAX,FOCUS II

oe: 4S6W3L537AA -- 2S6W4C062AA

Ø 24 - 80 mm

01155 kit **00155**

kit cuffia trasmissione [lato ruota Assale anteriore bilaterale] C-MAX,FOCUS C-MAX,FOCUS II

oe: 1552974 -- 3M514C062BA

Ø 35 - 87 mm

01222 kit **00222**

kit cuffia trasmissione [lato ruota Assale anteriore bilaterale] C-MAX,FOCUS C-MAX,FOCUS II 1.6 TDCi-1.8 TDCi-2.0 TDCi

oe: 1439367 -- 1359669

Ø 35 - 70 mm

01228 kit **00228**

kit cuffia trasmissione [sul lato del cambio] C-MAX,-FOCUS C-MAX,FOCUS II

oe: 3287.A9 -- 3287.A9

Ø 22 - 74 mm

01234 kit **00234**

kit cuffia trasmissione [sul lato del cambio Assale anteriore bilaterale] C-MAX,FOCUS C-MAX,FOCUS II 2.0 TDCi

oe: 1322213

Ø 28 - 65 mm

01235 kit **00235**

kit cuffia trasmissione [sul lato del cambio Assale anteriore bilaterale] 1.4-1.6-1.6 Ti-1.8

oe: 1420591 -- 1420590

Ø 25 - 69 mm

01242 kit **00242**

kit cuffia trasmissione [sul lato del cambio Assale anteriore bilaterale] C-MAX,FOCUS C-MAX,FOCUS II 1.6 TDCi-1.8 TDCi

oe: 1302510 -- 1302512

Ø 20 - 78 mm

01342 kit **00342**

kit cuffia trasmissione [lato ruota Assale anteriore bilaterale] C-MAX,FOCUS C-MAX,FOCUS II

oe: 6043191

Ø 26 - 78 mm

01921 kit **00921**

kit cuffia trasmissione [Assale post. bilaterale lato ruota Assale anteriore bilaterale] eje delantero, ambos lados C-MAX,FOCUS C-MAX,FOCUS II

oe: 6N0498203

NEW PRODUCT

Ø 31 - 81 mm

11046 kit **10046**

kit cuffia trasmissione [lato ruota Assale anteriore bilaterale] 1.4-1.6-1.6 Ti-1.6 TDCi-1.8 TDCi

oe: 1061864 -- 1355188

NEW PRODUCT

Ø 24 - 80 mm

11047 kit **10047**

kit cuffia trasmissione [lato ruota Assale anteriore bilaterale] C-MAX,FOCUS C-MAX,FOCUS II 1.6-1.6 TDCi-1.6 Ti-1.8-1.8 TDCi-2.0-2.0 TDCi

oe: 1552974 -- 3M514C062BA

NEW PRODUCT

Ø 31 - 79 mm

11170 kit **10170**

kit cuffia trasmissione [lato ruota Assale anteriore bilaterale] 1.4-1.6 Ti-1.6

oe: 1420590 -- 1676325

Ø 24.5 - 70 mm

11173 kit **10173**

kit cuffia trasmissione [sul lato del cambio Assale anteriore bilaterale] C-MAX II 1.5-1.6

oe: 1704650

Ø 24.5 - 80.7 mm

11174 **10174**

kit cuffia trasmissione [bilaterale lato ruota] C-MAX II 1.5-1.6

oe: 1485331 -- 1361309

Ø 27 - 86.5 mm

11176 kit **10176**

kit cuffia trasmissione [lato ruota Assale anteriore Sx] C-MAX II 1.5 TDCi-1.6 TDCi

oe: 1860361 -- 1860340

Ø 24,5 - 73,5 mm

11177 kit **10177**

kit cuffia trasmissione [Sx lato ruota] 1.6 TDCi-1.6-1.6 Ti-1.8 TDCi-2.0-2.0 TDCi

oe: 1692085 -- 7M514C0-62BB

Ø 24,5 - 73,5 mm

11178

kit cuffia trasmissione [lato ruota] C-MAX II 1.6 TDCi

oe: 1692085 -- AV614A084CA

Ø 35 - 72 mm

11179 kit **10179**

kit cuffia trasmissione [sul lato del cambio Assale anteriore Dx] C-MAX II 1.6 TDCi

oe: 1692092 -- 1692087

Ø 22 - 74 mm

11180 kit **10180**

kit cuffia trasmissione [sul lato del cambio Assale anteriore bilaterale] C-MAX,C-MAX II,FOCUS II 2.0 TDCi

oe: 1710249 -- 1444324

Ø 27 - 89 mm

11182 kit **10182**

kit cuffia trasmissione [lato ruota Assale anteriore bilaterale] C-MAX II 1.5 TDCi-2.0 TDCi

oe: 1779950

Ø 21.5 - 70.5 mm

11195 kit **10195**

kit cuffia trasmissione [sul lato del cambio Assale anteriore bilaterale] FOCUS II 1.4-1.6-1.6 TDCi-1.6 Ti-1.8-1.8 TDCi-2.0-2.0 TDCi-2.5 RS-2.5 RS 500-2.5 ST

oe: 4371801 -- 1697376

Ø 24 - 68,5 mm

11515 kit **10515**

kit cuffia cremagliera sterzo [lato ruota Assale anteriore] C-MAX II 1.0

oe: 1857352

Ø 14 - 55 mm

01141 kit **00141**

kit cuffia cremagliera sterzo C-MAX,FOCUS C-MAX,FOCUS II

oe: 1334215 -- 4330628

Ø 15 - 53 mm

01711 kit **00711**

kit cuffia cremagliera sterzo [Assale anteriore bilaterale] FOCUS II 1.4-1.6-1.6 TDCi-1.6 Ti-1.8-1.8 TDCi-2.0-2.0 TDCi-2.5 RS-2.5 RS 500-2.5 ST

oe: 1377499

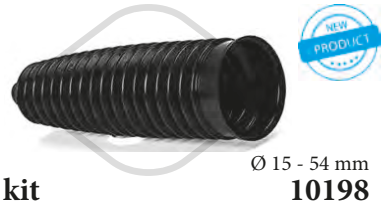

Ø 15 - 54 mm

11198 kit **10198**

kit cuffia cremagliera sterzo [Assale anteriore bilaterale] FOCUS C-MAX 1.6-1.6 TDCi-1.6 Ti-1.8-1.8 TDCi-2.0-2.0 TDCi

oe: 1714485 -- 1334215

21099

filtro cambio automatico C-MAX,C-MAX II,FOCUS II 2.0 TDCi

oe: 7M5R7G186AC -- 7M5R-7G186-AB

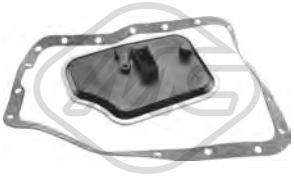

21107

filtro cambio automatico C-MAX,FOCUS C-MAX,-FOCUS II 1.4-1.6-1.6 TDCi-1.6 Ti-1.8-1.8 TDCi-2.0-2.0 TDCi-2.5 RS-2.5 RS 500-2.5 ST

oe: 5046305 -- 3044026

04441 Ø 153 mm - 6 N° alette

puleggia smorzatore senza antivibrante C-MAX,FOCUS C-MAX,FOCUS II

oe: 1369546 -- 1319519

04738 Ø 157 mm - 6 N° alette

puleggia smorzatore con antivibrante 2.0 TDCi

oe: 1231959

04818 Ø 146 mm - 6 N° alette

puleggia smorzatore con antivibrante C-MAX,FOCUS C-MAX,FOCUS II 1.8 TDCi

oe: 1079188 -- 1100051

© INDUSTRIAL METALCAUCHO, S.L.U.

05202 Ø 158 mm - 6 N° alette
puleggia smorzatore con antivibrante C-MAX,C-MAX II,FOCUS II 1.5 TDCi-1.6 TDCi

oe: 1690296

05692 Ø 153 mm - 6 N° alette
puleggia smorzatore con antivibrante C-MAX,FOCUS C-MAX,FOCUS II

oe: 1369546 -- 1319519

05942 Ø 152 mm - 6 N° alette
puleggia smorzatore con antivibrante 2.0 TDCi

oe: 1520590 -- 1490842

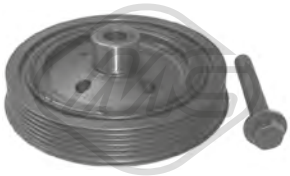

14818 Ø 146 mm - 6 N° alette
kit albero motore con antivibrante C-MAX,FOCUS C-MAX,FOCUS II 1.8 TDCi

oe: 1079188 -- 1100051

15202 Ø 158 mm - 6 N° alette
kit albero motore con antivibrante C-MAX,C-MAX II,FOCUS II 1.5 TDCi-1.6 TDCi

oe: 1690296

15692 Ø 153 mm - 6 N° alette
kit albero motore con antivibrante C-MAX,FOCUS C-MAX,FOCUS II

oe: 1369546 -- 1319519

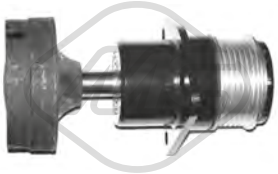

04752 Ø 58.7 mm
cuscinetto tendicinghia C-MAX,FOCUS C-MAX,-FOCUS II 1.8 TDCi

oe: 5M5Q10D310AB -- 5M5Q10D310AA

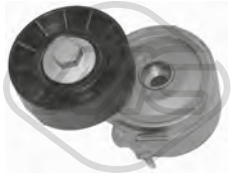

04807 Ø 70 mm
cuscinetto tendicinghia C-MAX,FOCUS C-MAX,-FOCUS II 2.0 TDCi

oe: 4916067G00 -- 96363551

04887 Ø 58 mm
cuscinetto tendicinghia C-MAX,FOCUS C-MAX,-FOCUS II 1.8 TDCi

oe: 98FF10C382BH -- 98FF10C382BG

05325 Ø 90,5 mm
cuscinetto tendicinghia C-MAX,FOCUS C-MAX,-FOCUS II

oe: 1079393 -- 1145493

05326 Ø 70 mm
cuscinetto tendicinghia C-MAX,FOCUS C-MAX,-FOCUS II

oe: 1139951 -- 7109163

05422 Ø 65 mm
cuscinetto tendicinghia 1.5 TDCi-1.6 TDCi-1.6 Ti

oe: 1355389 -- 1229540

05450 Ø 10 mm Ø 60 mm
cuscinetto tendicinghia C-MAX,FOCUS C-MAX,-FOCUS II 1.6 TDCi-1.6 Ti

oe: 1222856 -- 1142000

06010 Ø 17 mm Ø 54 mm - 6 N° alette
puleggia alternatore C-MAX,FOCUS C-MAX,FOCUS II 1.6 TDCi-2.0 TDCi

oe: 1229258

57150 Ø 60,0 mm
cuscinetto tendicinghia C-MAX,FOCUS C-MAX,-FOCUS II 1.6 TDCi

oe: 1562503 -- 1481774

57156 Ø 10,0 mm Ø 60,0 mm
cuscinetto tendicinghia C-MAX,FOCUS C-MAX,-FOCUS II 1.6 TDCi

oe: 1145955

57157 Ø 10,0 mm Ø 60,0 mm
cuscinetto tendicinghia 2.0 TDCi

oe: 1707035 -- 1683829

57159 Ø 10,0 mm Ø 61,0 mm
cuscinetto tendicinghia C-MAX II 1.6 TDCi

oe: 1725441 -- 1690270

© INDUSTRIAL METALCAUCHO, S.L.U.

57473 Ø 65,00 mm
cuscinetto tendicinghia C-MAX II 2.0 TDCi

oe: FS7Q6A228AA -- F1GQ6A228AA

57474 Ø 65,0 mm
cuscinetto tendicinghia C-MAX,C-MAX II 2.0 TDCi

oe: 1768088 -- 1683646

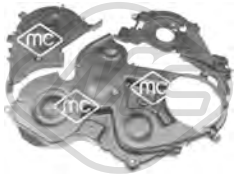

03871
kit coperchio cinghia distribuzione FOCUS C-MAX,-FOCUS II 1.6 TDCi-1.8 TDCi

oe: 1487867 -- 1487868

Ø 70 mm
05330 N° denti: 21
pignone distribuzione FOCUS C-MAX,FOCUS II 2.0 TDCi

oe: 0513.A9 -- 0513.A9

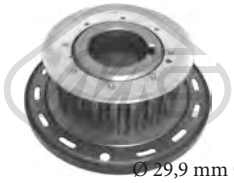

Ø 29,9 mm Ø 100,4 mm
05350 N° denti: 22
corona albero a camme 1.6 TDCi-1.6 Ti

oe: 1146060 -- 1359940

07107
kit catena distribuzione C-MAX,FOCUS C-MAX,-FOCUS II 1.8-2.0

oe: 1S7G6268BC -- 1487460

07118
kit catena distribuzione 2.0 TDCi

oe: 1231977 -- 1231971

07119
kit catena distribuzione C-MAX,FOCUS C-MAX,-FOCUS II 1.8 TDCi

oe: XS4Q6306AF -- 2M5Q6P250BA

07432
manicotto servosterzo C-MAX,FOCUS C-MAX,FOCUS II 1.6-1.6 Ti

oe: 4M513691AA -- 1317039

53089 L: 293 mm
tirante assiale [Assale anteriore bilaterale] 1.0-1.4-1.5-1.5 TDCi-1.6-1.6 TDCi-1.6 Ti-1.8-1.8 TDCi-2.0-2.0 TDCi-2.5 RS-2.5 RS 500-2.5 ST

oe: 1317453 -- 1510270

53158 L: 100 mm
testina barra accoppiamento [Assale anteriore Dx] C-MAX,FOCUS C-MAX,FOCUS II 1.4-1.6-1.6 TDCi-1.6 Ti-1.8-1.8 TDCi-2.0-2.0 TDCi-2.5 RS-2.5 RS 500-2.5 ST

oe: 1317446 -- 1328877

53159 L: 100 mm
testina barra accoppiamento [Assale anteriore Sx] C-MAX,FOCUS C-MAX,FOCUS II 1.4-1.6-1.6 TDCi-1.6 Ti-1.8-1.8 TDCi-2.0-2.0 TDCi-2.5 RS-2.5 RS 500-2.5 ST

oe: 4M513290AB -- 1315083

57609
supporto motore [Sx] C-MAX II 1.6 Ti

oe: 1684927

05327
copripedale freno e frizione C-MAX,FOCUS C-MAX,FOCUS II

oe: 6789917

05932 Ø 19,05 mm
pompa frizione 1.4-1.6-1.6 TDCi-1.6 Ti-1.8-1.8 TDCi-2.0 TDCi-2.0

oe: 1539937 -- 1476806

05298
supporto marmitta FOCUS C-MAX,FOCUS II 1.4-1.6-1.6 Ti

oe: 1230972 -- 1223914

41023
supporto marmitta C-MAX,FOCUS C-MAX,FOCUS II 1.4-1.6-1.6 TDCi-1.6 Ti

oe: 1223914

41024
supporto marmitta FOCUS C-MAX,FOCUS II 2.0 TDCi

oe: 1118218 -- 1099277

© INDUSTRIAL METALCAUCHO, S.L.U.

02067
pompa tergicristalli FOCUS C-MAX,FOCUS II 1.4-1.6-1.6 TDCi-1.6 Ti-1.8-1.8 TDCi-2.0-2.0 TDCi-2.5 RS-2.5 RS 500-2.5 ST

oe: 7003178 -- 6175672

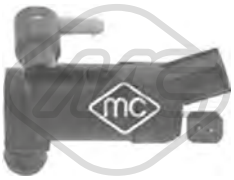

02076
pompa tergicristalli C-MAX,FOCUS C-MAX,FOCUS II 1.4-1.6-1.6 TDCi-1.6 Ti-1.8-1.8 TDCi-2.0-2.0 TDCi-2.5 RS-2.5 RS 500-2.5 ST

oe: 1231600 -- 1355124

68017 L: 350 mm
spazzola tergicristalli [posteriore] C-MAX,FOCUS II 1.4-1.6-1.6 TDCi-1.6 Ti-1.8-1.8 TDCi-2.0-2.0 TDCi-2.5 RS-2.5 RS 500-2.5 ST

oe: 4N51A17526AC -- 4M51A17402CB

50194 L: 43 mm
sensore velocità ruota - ABS Sensore attivo [Assale anteriore] 1.4-1.6-1.6 Ti-1.6 TDCi-1.8-1.8 TDCi-2.0 TDCi-2.0-2.5 RS-2.5 RS 500-2.5 ST

oe: 3M5T2B372AB -- 1223620

50196 L: 55 mm
sensore velocità ruota - ABS Sensore attivo [Assale anteriore] C-MAX,FOCUS C-MAX,FOCUS II 1.4-1.6-1.6 TDCi-1.6 Ti-1.8-1.8 TDCi-2.0-2.0 TDCi-2.5 RS-2.5 RS 500-2.5 ST
oe: 3M5T2B372DA -- 3M5T2B372DA

84456 L: 336 mm
cavo freno [anteriore] 1.0-1.4-1.6-1.6 TDCi-1.6 Ti-1.8-1.8 TDCi-2.0-2.0 TDCi-2.5 RS-2.5 RS 500-2.5 ST

oe: 3M512853CB -- 30760198

84460 L: 341 mm
cavo freno [anteriore] 1.0-1.4-1.6-1.6 TDCi-1.6 Ti-1.8-1.8 TDCi-2.0-2.0 TDCi-2.5 RS-2.5 RS 500-2.5 ST

oe: 3M512853CC -- 1676740

84477 L: 293 mm
cavo freno [anteriore] C-MAX II 1.6-1.6 TDCi-1.6 Ti-2.0 TDCi

oe: AV612853AA -- 1694256

84478 L: 1940/1827+1870/1748 mm
cavo freno [posteriore] C-MAX II 1.0-1.6-1.6 TDCi-1.6 Ti-2.0 TDCi

oe: AV612A603BG -- 17221768

84480 L: 1992/1882+1928/1808 mm
cavo freno [posteriore] C-MAX II 1.6-1.6 TDCi-1.6 Ti-2.0 TDCi

oe: AV612A603AG -- AV612A603AF

84481 L: 1940/1827+1870/1748 mm
cavo freno [posteriore] C-MAX II 1.0-1.6-1.6 TDCi-1.6 Ti-2.0 TDCi

oe: AV612A603BG -- 17221768

© INDUSTRIAL METALCAUCHO, S.L.U.

03091
termostato raffreddamento 82 °C 1.6-1.6 Ti

oe: 1211553 -- 1303374

03267
scatola termostato 83 °C 2.0 TDCi

oe: 9M5Q8A586AC -- 1779760

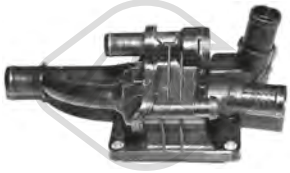

03776
scatola termostato 82 °C 1.5 TDCi-1.6 TDCi

oe: 1675627

03801 Pressione [bar]: 1,5
tappo vaschetta acqua 1.0-1.5-1.5 TDCi-1.6-1.6 TDCi-1.6 Ti-2.0 ST-2.0 TDCi

oe: 3M5H8100AD -- 1301104

03805
flangia acqua 1.6-1.6 Ti-2.0 ST

oe: 1450955 -- 1484876

07513
manicotto radiatore [inferiore] 1.6-1.6 Ti

oe: 1684922

07713
manicotto radiatore 1.6-1.6 TDCi-1.6 Ti

oe: 8V618260BB -- 1695755

30176
scatola termostato 82 °C 1.5

oe: 1890165

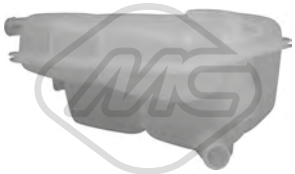

30177
vaschetta espansione 1.5 TDCi-1.6 TDCi-2.0 TDCi

oe: 1717754

30249
vaschetta espansione 1.0-1.5-1.6-1.6 Ti-2.0 ST-Electric

oe: 1717053 -- 8V618K218AE

97665
manicotto radiatore 1.5

oe: 2010635

98373
manicotto radiatore [inferiore] 1.5 TDCi-1.6 TDCi-2.0 TDCi

oe: 8V618286KE -- 1890277

39249
tappo olio motore 1.5 TDCi-1.6 TDCi

oe: 1713791

39251
tappo olio motore 1.5

oe: 5318318

39537
tappo olio motore 1.6

oe: 1703821

05397
coppa olio 1.5 TDCi-1.6 TDCi

oe: 1342630

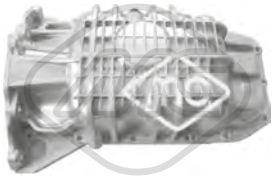

05937
coppa olio 1.6 Ti

oe: 1121127

50291 N° raccordi: 2
sensore temperatura raffreddamento 1.5 TDCi-1.6 TDCi-2.0 TDCi

oe: 1204700 -- 1342631

© INDUSTRIAL METALCAUCHO, S.L.U.

02051 Ø 10 mm Ø 21 mm
rondella in rame 1.5 TDCi-1.6 TDCi-2.0 TDCi

oe: 1714920 -- 1485166

02903 Dimensioni filettatura: 14x150
tappo coppa olio 1.0-1.5-1.6-1.6 Ti

oe: 1013938

02929 Dimensioni filettatura: M10x1,25
tappo coppa olio 1.5 TDCi-1.6 TDCi-2.0 TDCi

oe: 1146063

05945 Dimensioni filettatura: M 12 x 1,75
tappo coppa olio 2.0 ST-2.3 RS AWD

oe: 71739255 -- 71739255

05739
scambiatore di calore 1.6 TDCi

oe: 1145941

05740
scambiatore di calore 1.5 TDCi

oe: 1516998

39026
scambiatore di calore 1.6-1.6 Ti

oe: 1472891 -- 1778546

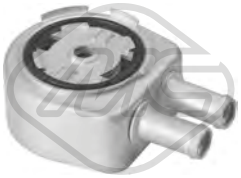

39039
scambiatore di calore 2.0 ST-2.3 RS AWD

oe: AG9G6A642BC -- 1682214

39041
scambiatore di calore 1.5

oe: 1801936 -- DS7G6B856AA

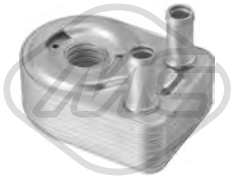

39042
scambiatore di calore 1.0

oe: 1844735 -- CM5G6B856EA

39048
scambiatore di calore 1.6-1.6 Ti

oe: 1472891 -- 1778546

39049
scambiatore di calore 1.0

oe: CM5G6B856FA

39065
scambiatore di calore 2.0 TDCi

oe: 3M5Q6714AA -- 3M5Q6L625BC

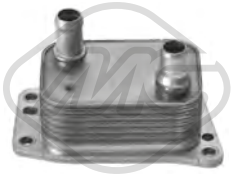

39068
scambiatore di calore 2.0 TDCi-2.0 TDCi ST

oe: DS7Q6L625CA -- 1871413

97641
manicotto olio 1.0

oe: 2062060

97662
manicotto olio 1.5

oe: 1911681

97666
manicotto olio 1.5

oe: 2030434

97676
manicotto olio 2.0 TDCi

oe: 1698700

© INDUSTRIAL METALCAUCHO, S.L.U.

97677
manicotto olio 2.0 TDCi

oe: 1698711

05299 L: 450 mm
asta livello olio 1.6 Ti

oe: 1207160

39246 L: 560 mm
asta livello olio 1.0

oe: 1762522

39248 L: 550 mm
asta livello olio 1.5 TDCi-1.6 TDCi

oe: 1696877

39250 L: 505 mm
asta livello olio 1.5-1.6

oe: 1895409

39253 L: 621 mm
asta livello olio 2.0 TDCi

oe: 1782390

97659
manicotto sfiato 1.5

oe: 1845563

57834 Ø 20,50|7,7 mm Ø 15,0|23 mm
boccola iniettori 1.5 TDCi-1.6 TDCi

oe: 1432205

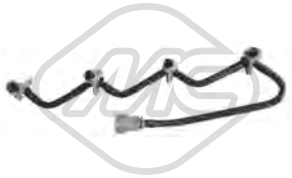

92091
tubo ritorno iniettore 1.5 TDCi-1.6 TDCi

oe: 1746271 -- AV6Q9K022AB

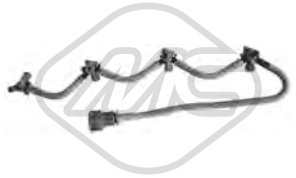

92092
tubo ritorno iniettore 1.6 TDCi

oe: 1742836 -- AV6Q9K022CA

07195
manicotto turbo 1.6 TDCi

oe: 1697672 -- AV616C750AC

07203
manicotto turbo 1.6 TDCi

oe: AB619C623CC -- AB619C623CB

07712
manicotto filtro aria 1.6 TDCi-2.0 TDCi

oe: AV619C623CB -- 1685763

09638
manicotto turbo 1.6 TDCi

oe: AV616K863JC -- 1823088

97670
manicotto filtro aria 1.6

oe: 1814638

97674
manicotto turbo 1.6

oe: 5229276

01004
supporto motore [posteriore] 1.5-1.6-1.6 Ti-2.0 ST-2.0 TDCi

oe: 1751001 -- 4AV616P082AC

01018
supporto motore [posteriore] 1.5-1.6-1.6 Ti-2.0 ST-2.0 TDCi

oe: 1751001 -- 4AV616P082AC

© INDUSTRIAL METALCAUCHO, S.L.U.

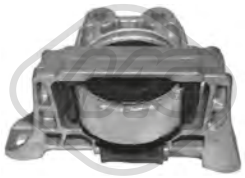

05277
supporto motore [Dx] 2.0 TDCi

oe: 1376724 -- 1543750

05280
supporto motore [Dx] 1.6 Ti

oe: 1677276 -- 1677276

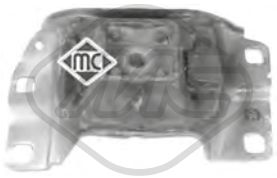

05283
supporto motore [Sx] 1.0-1.5-1.5 TDCi-1.6-1.6 TDCi-1.6 Ti-2.0 ST-2.0 TDCi

oe: 1798908 -- 1437544

07150
supporto motore [Sx] 1.6 Ti

oe: 1801350

57103
supporto motore [Sx] 1.0-1.6-1.6 TDCi-1.6 Ti-2.0 ST-2.0 TDCi

oe: 1682477

57105
supporto motore [Dx] 1.5

oe: 1742411

57107
supporto motore [posteriore] 1.5 TDCi

oe: 1871260

57608
supporto motore [Dx] 2.0 TDCi

oe: 1543751

57612
supporto motore [posteriore] 1.0

oe: 1790039

57775
supporto motore [Dx] 1.0

oe: 2113114 -- 1766314

05294 Ø 16 mm
boccola barra stabilizzatrice [Assale posteriore] 1.6-1.6 TDCi-1.6 Ti

oe: 1345913

05295 Ø 19 mm
boccola barra stabilizzatrice [Assale anteriore] 1.0-1.5-1.5 TDCi-1.6-1.6 TDCi-1.6 Ti-2.0 TDCi

oe: 1337965

05941 L: 298 mm
bielletta barra stabilizzatrice [Assale anteriore bilaterale] 1.0-1.5-1.5 TDCi-1.6-1.6 TDCi-1.6 Ti-2.0 ST-2.0 TDCi-2.0 TDCi ST-2.3 RS AWD

oe: 1762149 -- 1851900

06622 Ø 22 mm
silentblock braccio sospensione [Assale anteriore inferiore] 1.0-1.5-1.5 TDCi-1.6-1.6 TDCi-1.6 Ti-2.0 ST-2.0 TDCi-2.0 TDCi ST-Electric

oe: 1866068 -- 1793237

06627 Ø 20,8 mm Ø 20,8 mm
silentblock braccio sospensione [Assale anteriore Sx] 1.0-1.5-1.5 TDCi-1.6-1.6 TDCi-1.6 Ti-2.0 ST-2.0 TDCi-2.0 TDCi ST-Electric

oe: 1749992 -- 1709468

06628 Ø 20,8 mm Ø 20,8 mm
silentblock braccio sospensione [Assale anteriore Dx] 1.0-1.5-1.5 TDCi-1.6-1.6 TDCi-1.6 Ti-2.0 ST-2.0 TDCi-2.0 TDCi ST-Electric

oe: 1749991 -- 1749593

07278 Ø 22.5 mm
boccola barra stabilizzatrice [Assale anteriore bilaterale] 1.0-1.5-1.5 TDCi-1.6-1.6 TDCi-1.6 Ti-2.0 ST-2.0 TDCi-2.0 TDCi ST

oe: AV615484AA -- 4AV615484AA

07279 Ø 23.5 mm
boccola barra stabilizzatrice [Assale anteriore bilaterale] 1.0-1.5-1.5 TDCi-1.6-1.6 TDCi-1.6 Ti-2.0 ST-2.0 TDCi-2.0 TDCi ST

oe: AV615484BA -- 4AV615484BA

© INDUSTRIAL METALCAUCHO, S.L.U.

44006 Ø 21,0 mm Ø 44,0 mm L: 44 mm
boccola barra stabilizzatrice [Assale anteriore bilaterale] 1.0-1.6-1.6 TDCi-1.6 Ti-2.0 ST

oe: 1715440

05285
supporto ammortizzatore [Assale anteriore] 1.0-1.5-1.5 TDCi-1.6-1.6 TDCi-1.6 Ti-2.0 ST-2.0 TDCi

oe: 1377612 -- 1824950

05286 Ø 35 mm Ø 107 mm
cuscinetto supporto ammortizzatore [Assale anteriore] 1.0-1.6-1.6 TDCi-1.6 Ti-2.0 ST-2.0 TDCi

oe: 1255350 -- 1223835

05287
kit cuffia e tampone poliuretano ammortizzatore [Assale anteriore] 1.0-1.5-1.5 TDCi-1.6-1.6 TDCi-1.6 Ti-2.0 ST-2.0 TDCi

oe: 1305329 -- 1446481

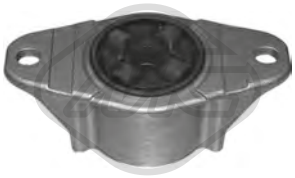

05288 Ø 8 mm Ø 54 mm L: 126 mm
supporto ammortizzatore [Assale posteriore] 1.0-1.5-1.5 TDCi-1.6-1.6 TDCi-1.6 Ti-2.0 ST-2.0 TDCi

oe: 1490983 -- 1233950

05685 Ø 45 mm Ø 75 mm
cuscinetto trasmissione [Assale anteriore] 1.0-1.6-1.6 TDCi-1.6 Ti-2.0 ST-2.0 TDCi

oe: 1481243 -- 1701597

07059
kit supporto ammortizzatore 1.0-1.5-1.5 TDCi-1.6-1.6 TDCi-1.6 Ti-2.0 TDCi

oe: CV63K155B2B -- CV613K155BA

42065
cuffia ammortizzatore [Assale post. bilaterale] 1.0-1.6-1.6 TDCi-1.6 Ti-2.0 TDCi

oe: 8V6118159AB -- 1691681

42069
tampone ammortizzatore in poliuretano [Assale post. bilaterale] 1.0-1.6-1.6 TDCi-1.6 Ti-2.0 TDCi

oe: BV615K619AA -- 1713375

42070
tampone ammortizzatore in poliuretano [Assale anteriore bilaterale] 1.0-1.6-1.6 TDCi-1.6 Ti-2.0 ST-2.0 TDCi

oe: BV613K100AA -- 1710056

57106
tampone ammortizzatore in poliuretano 1.5-1.5 TDCi

oe: 2028403

05291
bullone ruota [Assale posteriore Assale anteriore] 1.0-1.6-1.6 TDCi-1.6 Ti-2.0 ST-2.0 TDCi

oe: 1567143 -- 1454051

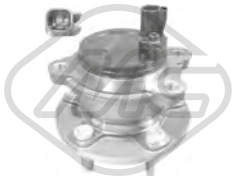

Ø 136 mm
90164 H: 89 mm
mozzo ruota [Assale post. bilaterale] 1.0-1.5-1.5 TDCi-1.6-1.6 TDCi-1.6 Ti-2.0 ST-2.0 TDCi

oe: BV612C299CFA -- BV61-2C299-AAF

Ø 136.5 mm
N° denti: 27
90165 H: 88.7 mm
mozzo ruota [Assale anteriore bilaterale] 1.0-1.5-1.5 TDCi-1.6-1.6 TDCi-1.6 Ti-2.0 ST-2.0 TDCi-2.0 TDCi ST-Electric

oe: 1713003

Ø 28 - 65 mm
01235 kit **00235**
kit cuffia trasmissione [sul lato del cambio Assale anteriore bilaterale] 1.6-1.6 TDCi-1.6 Ti

oe: 1420591 -- 1420590

Ø 31 - 81 mm
11046 kit **10046**
kit cuffia trasmissione [lato ruota Assale anteriore bilaterale] 1.6-1.6 TDCi-1.6 Ti

oe: 1061864 -- 1355188

Ø 24 - 80 mm
11047 kit **10047**
kit cuffia trasmissione [lato ruota Assale anteriore bilaterale] 1.6

oe: 1552974 -- 3M514C062BA

Ø 23 - 77 mm
11058 kit **10058**
kit cuffia trasmissione [lato ruota Assale anteriore bilaterale] 1.0

oe: C9241BM525 -- 13311877

© INDUSTRIAL METALCAUCHO, S.L.U.

Ø 31 - 79 mm

11170 kit **10170**

kit cuffia trasmissione [lato ruota Assale anteriore bilaterale] 1.6 TDCi-1.6 Ti

oe: 1420590 -- 1676325

Ø 24.5 - 70 mm

11173 kit **10173**

kit cuffia trasmissione [sul lato del cambio Assale anteriore bilaterale] 1.5-1.6

oe: 1704650

Ø 24.5 - 80.7 mm

11174 **10174**

kit cuffia trasmissione [bilaterale lato ruota] 1.5-1.6

oe: 1485331 -- 1361309

Ø 27 - 86.5 mm

11176 kit **10176**

kit cuffia trasmissione [lato ruota Assale anteriore Sx] 1.5 TDCi-1.6 TDCi

oe: 1860361 -- 1860340

Ø 24,5 - 73,5 mm

11177 kit **10177**

kit cuffia trasmissione [Sx lato ruota] 1.6 TDCi

oe: 1692085 -- 7M514C0-62BB

Ø 24,5 - 73,5 mm

11178

kit cuffia trasmissione [lato ruota] 1.6 TDCi

oe: 1692085 -- AV614A084CA

Ø 35 - 72 mm

11179 kit **10179**

kit cuffia trasmissione [sul lato del cambio Assale anteriore Dx] 1.6 TDCi

oe: 1692092 -- 1692087

Ø 22 - 74 mm

11180 kit **10180**

kit cuffia trasmissione [sul lato del cambio Assale anteriore bilaterale] 2.0 TDCi

oe: 1710249 -- 1444324

Ø 24 - 68,5 mm

11515 kit **10515**

kit cuffia cremagliera sterzo [lato ruota Assale anteriore] 1.0

oe: 1857352

Ø 37 - 73,5 mm

11516 kit **10516**

kit cuffia cremagliera sterzo [lato ruota Assale anteriore Dx] 1.5 TDCi-1.6 TDCi

oe: 1804522

Ø 26,5 - 75,5 mm

11517 kit **10517**

kit cuffia cremagliera sterzo [lato ruota Assale anteriore] 2.0 TDCi

oe: 1704649

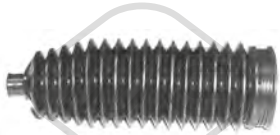

Ø 14 - 55 mm

01141 kit **00141**

kit cuffia cremagliera sterzo 1.0-1.5-1.5 TDCi-1.6-1.6 TDCi-1.6 Ti-2.0 ST-2.0 TDCi

oe: 1334215 -- 4330628

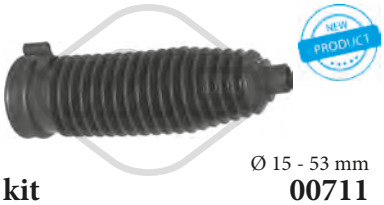

Ø 15 - 53 mm

01711 kit **00711**

kit cuffia cremagliera sterzo [Assale anteriore bilaterale] 1.0-1.5-1.5 TDCi-1.6-1.6 TDCi-1.6 Ti-2.0 ST-2.0 TDCi-2.0 TDCi ST-2.3 RS AWD-Electric

oe: 1377499

21099

filtro cambio automatico 1.6-1.6 TDCi-1.6 Ti-2.0 ST-2.0 TDCi

oe: 7M5R7G186AC -- 7M5R-7G186-AB

39252

coppa olio 2.0 TDCi

oe: 1683704

04738 Ø 157 mm - 6 N° alette

puleggia smorzatore con antivibrante 2.0 TDCi

oe: 1231959

05202 Ø 158 mm - 6 N° alette

puleggia smorzatore con antivibrante 1.5 TDCi-1.6 TDCi

oe: 1690296

05942 Ø 152 mm - 6 N° alette

puleggia smorzatore con antivibrante 2.0 TDCi

oe: 1520590 -- 1490842

© INDUSTRIAL METALCAUCHO, S.L.U.

15202 Ø 158 mm - 6 N° alette
kit albero motore con antivibrante 1.5 TDCi-1.6 TDCi

oe: 1690296

05422 Ø 65 mm
cuscinetto tendicinghia 1.5 TDCi-1.6 TDCi

oe: 1355389 -- 1229540

57157 Ø 10,0 mm Ø 60,0 mm
cuscinetto tendicinghia 2.0 TDCi-2.0 TDCi ST

oe: 1707035 -- 1683829

57159 Ø 10,0 mm Ø 61,0 mm
cuscinetto tendicinghia 1.5 TDCi-1.6 TDCi

oe: 1725441 -- 1690270

57473 Ø 65,00 mm
cuscinetto tendicinghia 2.0 TDCi-2.0 TDCi ST

oe: FS7Q6A228AA -- F1GQ6A228AA

57474 Ø 65,0 mm
cuscinetto tendicinghia 2.0 TDCi

oe: 1768088 -- 1683646

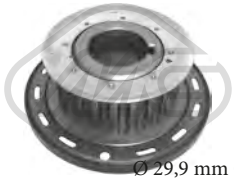

05350 Ø 29,9 mm Ø 100,4 mm
N° denti: 22
corona albero a camme 1.6 TDCi

oe: 1146060 -- 1359940

07118
kit catena distribuzione 2.0 TDCi

oe: 1231977 -- 1231971

53089 L: 293 mm
tirante assiale [Assale anteriore bilaterale] 1.0-1.5-1.5 TDCi-1.6-1.6 TDCi-1.6 Ti-2.0 ST-2.0 TDCi-2.0 TDCi ST

oe: 1317453 -- 1510270

57609
supporto motore [Sx] 1.6-1.6 Ti

oe: 1684927

05932 Ø 19,05 mm
pompa frizione 1.6-1.6 TDCi-1.6 Ti-2.0 TDCi

oe: 1539937 -- 1476806

04168
supporto marmitta 1.0-1.5-1.5 TDCi-1.6-1.6 TDCi-1.6 Ti-2.0 ST-2.0 TDCi

oe: 1223917 -- 1223916

05298
supporto marmitta 1.6-1.6 TDCi-1.6 Ti-2.0 ST-2.0 TDCi

oe: 1230972 -- 1223914

57104
supporto marmitta 1.0-1.5-1.5 TDCi-1.6-1.6 TDCi-1.6 Ti-2.0 TDCi

oe: 1751520

02067
pompa tergicristalli 1.0-1.6-1.6 TDCi-1.6 Ti-2.0 TDCi

oe: 7003178 -- 6175672

50240
sensore velocità ruota - ABS 1.0-1.5-1.5 TDCi-1.6-1.6 TDCi-1.6 Ti-2.0 ST-2.0 TDCi

oe: 1756081

50283
sensore velocità ruota - ABS 2.3 RS AWD

oe: BV6T2C190KB -- 6G9N-2B372-EB

84478 L: 1940/1827+1870/1748 mm
cavo freno [posteriore] 1.0-1.5-1.5 TDCi-1.6-1.6 TDCi-1.6 Ti-2.0 ST-2.0 TDCi

oe: AV612A603BG -- 17221768

© INDUSTRIAL METALCAUCHO, S.L.U.

84479 L: 1546/1436+1463/1356 mm
cavo freno [posteriore] 1.0-1.6-1.6 TDCi-1.6 Ti-2.0 TDCi

oe: 17368414 -- BV612A603AH

84481 L: 1940/1827+1870/1748 mm
cavo freno [posteriore] 1.0-1.5-1.5 TDCi-1.6-1.6 TDCi-1.6 Ti-2.0 ST-2.0 TDCi

oe: AV612A603BG -- 17221768

© INDUSTRIAL METALCAUCHO, S.L.U.

SISTEMA DI RAFFREDDAMENTO

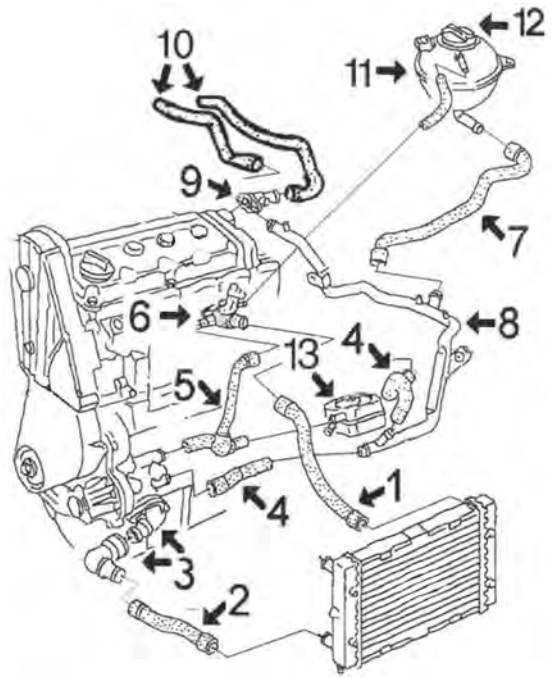

motore 1.9 TDi e 2.0 benzina fino al 2001:

1	08889	manicotto superiore radiatore
2	08890	manicotto inferiore radiatore
3	03667	beccuccio pompa acqua dal '04
4	08891	kit manicotti dal tubo metallico allo scambiatore e dal tubo metallico alla pompa acqua
5	08382	manicotto dalla pompa acqua alla flangia testata e scambiatore 1.9TDi di 90cv
	08394	manicotto dalla pompa acqua alla flangia testata e scambiatore 2.0 benzina
	08893	manicotto dalla pompa acqua alla flangia testata e scambiatore 1.9TDi di 110cv
7	08894	manicotto dal tubo metallico alla vaschetta
8	03168	tubo acqua metallico 1.9TDi
	03170	tubo acqua metallico 2.0 benzina
9	03517	beccuccio testata fino al '00
10	08892	kit manicotti entrata/uscita riscaldamento
11	03649	vaschetta espansione
12	03650	tappo vaschetta espansione
13	05374	scambiatore di calore 2.0 benzina e TDi di 90CV motore 1Z-AHU

C36M1317M5541CAP1 FORD GALAXY 03/1995 -

SFIATO OLIO MOTORE

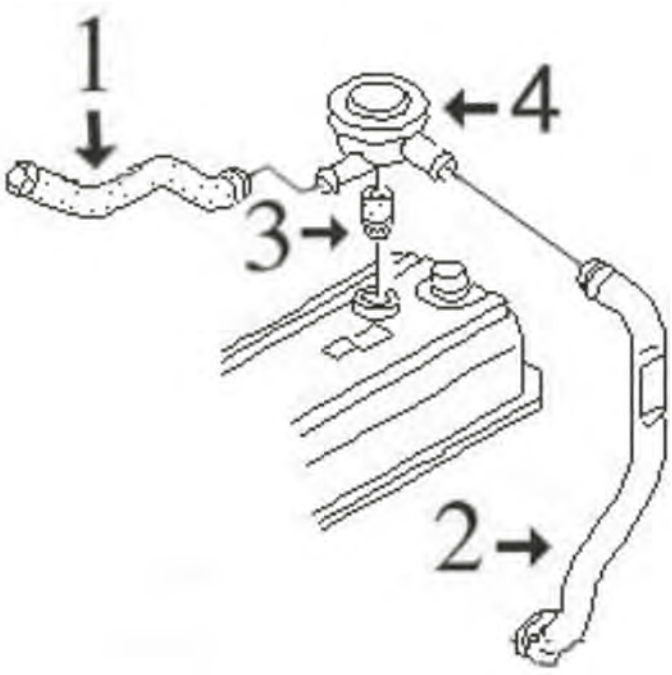

motore 1.9TDi e 2.0 benzina

1	08895	manicotto di sfiato
2	03644	tubo di sfiato in plastica 1.9TD
3	02669	guarnizione valvola sfiato
4	03719	valvola di sfiato

C36M1317M5541DESVP1 FORD GALAXY 03/1995 -

02110 Ø 19,6 mm
gommina ad anello 1.9 TDI-2.8 i V6-2.8 i V6 4x4-2.8 V6

oe: 7323979 -- 7198663

03168
tubo acqua 1.9 TDI

oe: 7M0121065AE -- 7M0121065AA

03170
tubo acqua 2.0 i

oe: 7M0121065AF -- 7M0121065AF

© INDUSTRIAL METALCAUCHO, S.L.U.

03255
termostato raffreddamento 80 °C 2.8 i V6-2.8 i V6 4x4

oe: 076121113 -- 022121113

03267
scatola termostato 83 °C 2.0 TDCi

oe: 9M5Q8A586AC -- 1779760

03517
beccuccio testata (laterale) [Installazione laterale] 1.9 TDI

oe: 037121145 -- 026121145E

03522
flangia termostato

oe: 037121132G -- 037121132G

03542
flangia termostato

oe: 028121132A -- 028121132A

03597
flangia acqua

oe: 06A121121C -- 038121121D

03649
vaschetta espansione 2.8 V6

oe: 7M3121407A -- 7M0121407A

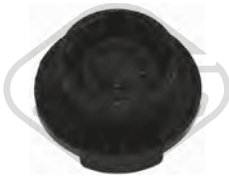

03650
Pressione [bar]: 1.4
tappo vaschetta acqua 1.9 TDI-2.0 i-2.3 16V-2.8 i V6-2.8 i V6 4x4-2.8 V6

oe: 7198459 -- 1110205

03667
beccuccio pompa acqua completa 1.9 TDI

oe: 1H0121687A -- 1H0121687A

03712
scatola termostato 88 °C 1.8 TDCi

oe: 89FF8575AB -- 7064919

03713
scatola termostato 88 °C 1.8 TDCi

oe: 1198060 -- 1086282

03776
scatola termostato 82 °C 1.6 TDCi

oe: 1675627

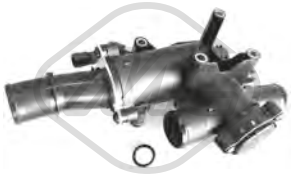

03787
scatola termostato 80 °C 2.0 TDCi

oe: 3M5Q8A586CA -- 1373385

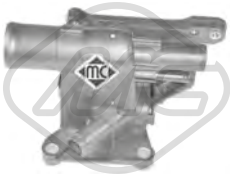

03805
flangia acqua 2.0

oe: 1450955 -- 1484876

03807
termostato completo 89 °C 2.0

oe: 4M5G8575GA -- 1476110

03901
flangia termostato 95 °C 2.0

oe: 11531739755 -- 11531247125

08382
L: 133 mm
manicotto dalla pompa alla testata 1.9 TDI

oe: 028121053P -- 028121053Q

08394
manicotto dalla pompa alla flangia testata 2.0 i

oe: 037121036 -- 037121036

© INDUSTRIAL METALCAUCHO, S.L.U.

08889
manicotto radiatore [Superiore] 1.9 TDI

oe: 7M0121101BB -- 7M0121101AJ

08890
manicotto radiatore [inferiore] 1.9 TDI

oe: 7M0121051 -- 7M0121051

08891
kit manicotti dal tubo metallico alla pompa acqua e allo scambiatore 1.9 TDI-2.0 i

oe: 7M0121063F -- 7M0121063D

08893
manicotto dalla pompa alla boccolalla testata 1.9 TDI

oe: 028121053T

08894
manicotto dal tubo metallico alla vaschetta espansione 1.9 TDI-2.0 i

oe: 7M0121109F

09131
kit manicotti dal tubo metallico alla scatola 1.8 TDCi

oe: 1111839 -- 1139030

30232
scatola termostato 83 °C 2.2 TDCi

oe: 1427919

30280
termostato raffreddamento 88 °C 1.8 TDCi

oe: 948M8575AA -- 1001993

30289
termostato raffreddamento 80 °C 2.0 i-2.8 i V6-2.8 i V6 4x4-2.8 V6

oe: 95VW8488AA -- 1032249

08892
kit manicotti entrata /uscita riscaldamento 1.9 TDI-2.0 i

oe: 7M0121073P -- 7M0121073AK

02780
anelli conici marmitta 1.9 TDI

oe: 028129589B

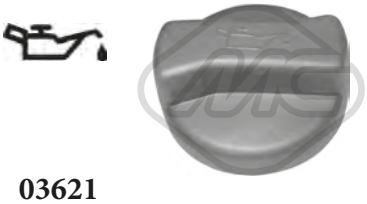

03621
tappo olio motore 1.9 TDI-2.8 i V6-2.8 i V6 4x4

oe: 1004932

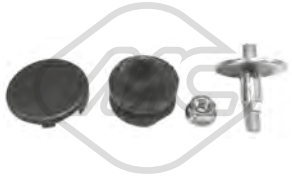

04365
kit montaggio coperchio motore 1.9 TDI-2.0 i-2.3 16V-2.8 i V6-2.8 i V6 4x4-2.8 V6

oe: N90132603 -- N90132603

02448 L: 72 mm
guida asta livello olio

oe: 053103663 -- 050103663

02876
guida asta livello olio

oe: 028103663A -- 028103663B

03553
guida asta livello olio

oe: 06A103663C -- 06A103663C

03568
guida asta livello olio

oe: 06A103663B -- 06A103663B

03571 L: 270 mm
guida asta livello olio 1.9 TDI

oe: 038103663 -- 038103663

© INDUSTRIAL METALCAUCHO, S.L.U.

03837 Ø 80 mm
coperchio filtro olio 2.0 TDCi

oe: 1303477

03841 Ø 84.5 mm
coperchio filtro olio 1.9 TDI

oe: 045115433B -- 045115433B

05958
coppa olio 1.9 TDI

oe: 51103601

05959
coppa olio

oe: 038103601NA -- 038103601NA

05973
coppa olio 1.8 TDCi

oe: 1101427 -- 1353148

39565
coppa olio 2.0 TDCi

oe: 1573009 -- 1374235

50291 N° raccordi: 2
sensore temperatura raffreddamento 2.0 TDCi

oe: 1204700 -- 1342631

00669 Filetto esterno [mm]: M14x1,5
tappo coppa olio 2.0 i-2.3 16V

oe: 6732529 -- 6186775

00674 Dimensioni filettatura: 14x150
tappo coppa olio

oe: 113115193

02020 Ø 14 mm Ø 22 mm
rondella coppa olio in nylon 2.0 i

oe: 1454118

02021 Ø 12,8 mm Ø 22,5 mm
rondella coppa olio 1.8 TDCi-2.3

oe: 1005593

02051 Ø 10 mm Ø 21 mm
rondella in rame 1.6 TDCi

oe: 1714920 -- 1485166

02452 Dimensioni filettatura: 14x125
tappo coppa olio 2.0 TDCi

oe: 0311.18 -- 0311.18

02916 Dimensioni filettatura: M14x150
tappo coppa olio

oe: N90813202 -- N90813201

02929 Dimensioni filettatura: M10x1,25
tappo coppa olio 1.6 TDCi

oe: 1146063

04209 Dimensioni filettatura: M14 x 150
tappo coppa olio 1.9 TDI-2.8 i V6-2.8 i V6 4x4

oe: 1005305 -- 1009179

05945 Dimensioni filettatura: M 12 x 1,75
tappo coppa olio 2.0

oe: 71739255 -- 71739255

05374
scambiatore di calore 1.9 TDI-2.0 i

oe: 1002825

© INDUSTRIAL METALCAUCHO, S.L.U.

05376 L: 94 mm
scambiatore di calore

oe: 028117070B -- 028117021E

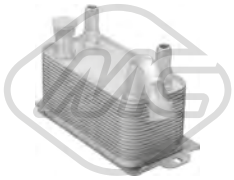

06371 L: 188 mm
scambiatore di calore 1.6-1.6 TDCi-1.8 TDCi-2.0-2.0 TDCi-2.2 TDCi-2.3

oe: 6G917A095AD -- 6G917A095AC

39026
scambiatore di calore 1.6

oe: 1472891 -- 1778546

39034
scambiatore di calore 1.8 TDCi

oe: 4M5Q6B624BA -- 1362890

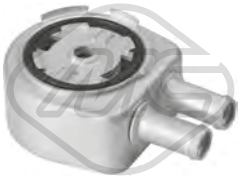

39039
scambiatore di calore 2.0

oe: AG9G6A642BC -- 1682214

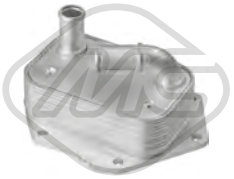

39045
scambiatore di calore 2.2 TDCi

oe: 1492022 -- 6G9Q6L625AB

39048
scambiatore di calore 1.6

oe: 1472891 -- 1778546

39065
scambiatore di calore 2.0 TDCi

oe: 3M5Q6714AA -- 3M5Q6L625BC

04942 L: 510 mm
asta livello olio 1.9 TDI

oe: 1100697

02669
anello valvola sfiato 1.9 TDI

oe: 028103500 -- 028103500

03644
tubo sfiato in plastica 1.9 TDI

oe: 028103491J -- 028103491J

03719
valvola sfiato [Assale anteriore] 1.9 TDI

oe: 028129101D -- 028129101D

08895
manicotto sfiato 1.9 TDI-2.0 i

oe: 028103493S

Tipo funzionamento: pneumatico
93011
valvola EGR con guarnizione 1.9 TDI

oe: XM219D475AA -- 6M21-9D475-BA

Tipo funzionamento: pneumatico
93035
valvola EGR con guarnizioni 1.9 TDI

oe: 1M219D475AA -- 1119320

Tipo funzionamento: elettrico
93052 N° raccordi: 5
valvola EGR con guarnizione 2.2 TDCi

oe: 6G9Q9D475AA -- 1427355

Tipo funzionamento: elettrico
93053 N° raccordi: 5
valvola EGR con guarnizioni 2.0 TDCi

oe: 1436390 -- 6M5Q9D475AA

Tipo funzionamento: pneumatico
93057
valvola EGR con guarnizione 1.9 TDI

oe: 1008704

© INDUSTRIAL METALCAUCHO, S.L.U.

Tipo afunzionamento: elettrico

93071 N° raccordi: 5
valvola EGR con guarnizione 1.8 TDCi

oe: 4M5Q9424BD -- 4M5Q9424BE

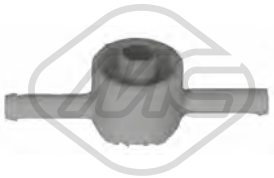

03672
valvola filtro gasolio 1.9 TDI

oe: 191127247A -- 191127247A

03689
valvola filtro gasolio [anteriore]

oe: 1J0127247 -- 1J0127247

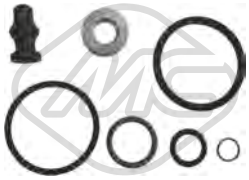

43005
kit riparazione sistema common rail 1.9 TDI

oe: 038198051A -- 038103385A

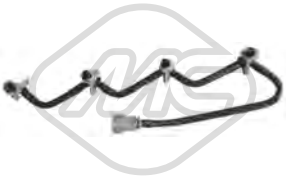

92091
tubo ritorno iniettore 1.6 TDCi

oe: 1746271 -- AV6Q9K022AB

SISTEMA DI ALIMENTAZIONE ARIA e TURBO

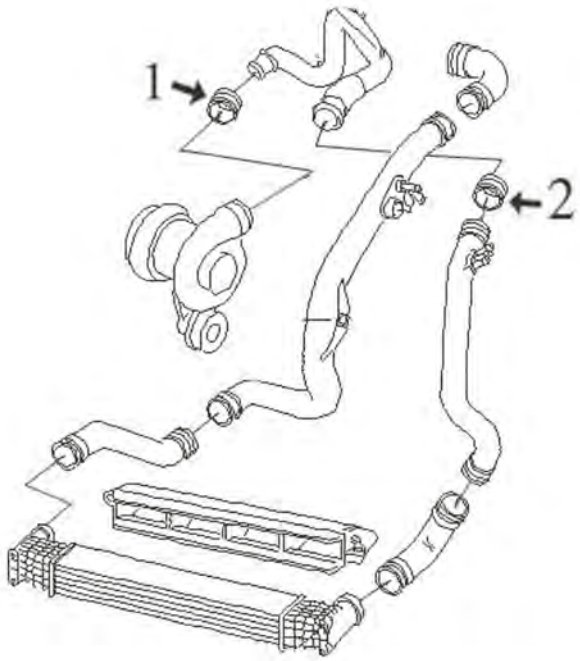

motore 1.9 Diesel TDi (AHU-1Z-AFN-AVG) dal 9/'95 a 2/'00:

1	09062	tubo flessibile dal turbo al tubo rigido
2	09061	tubo flessibile carburante

C36M1317M5541TURBOP1 FORD GALAXY 03/1995 -

SISTEMA DI ALIMENTAZIONE ARIA e TURBO

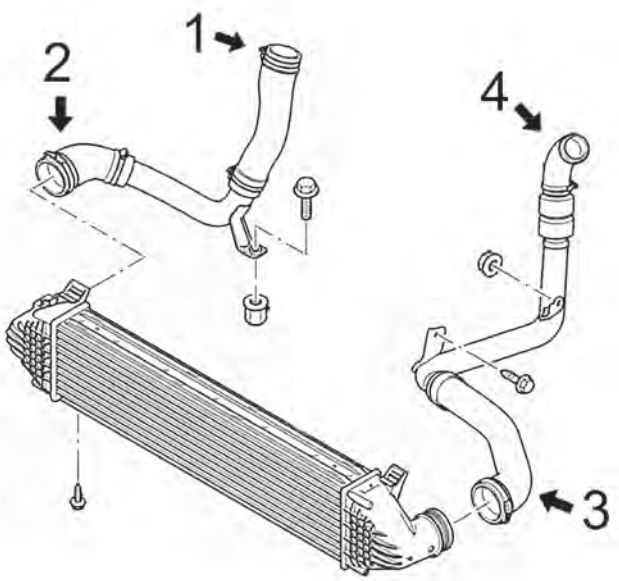

2.2 TDCi motore da 175-200CV

1	09802	manicotto turbo dal tubo rigido al collettore di aspirazione
2	09801	manicotto turbo dall'intercooler al tubo rigido
3	09641	manicotto turbo dall'intercooler al tubo rigido
4	09803	manicotto turbo dal tubo rigido al turbo

C36M1317M5541TURBOP2 FORD GALAXY 03/1995 -

07195
manicotto turbo 1.6 TDCi

oe: 1697672 -- AV616C750AC

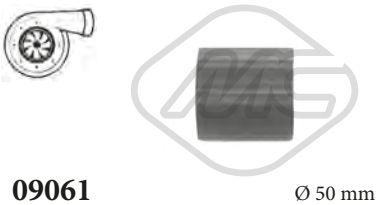

09061 Ø 50 mm L: 59 mm
tubo flessibile carburante 1.9 TDI

oe: 1020642

09062
tubo flessibile carburante 1.9 TDI

oe: 1069942 -- 1000951

09640
manicotto turbo 1.8 TDCi

oe: 6G916K683DG -- 1565540

09641
manicotto turbo 2.2 TDCi

oe: 8G916C646AE -- 8G916C646AD

09801
manicotto turbo 2.2 TDCi

oe: 8G916K683AC -- 1739024

09802
manicotto turbo 2.2 TDCi

oe: 8G916K683AC -- 1739024

09803
manicotto turbo 2.2 TDCi

oe: 1594907

92138
tubo lubrificazione turbo 2.0 TDCi

oe: 1255009

© INDUSTRIAL METALCAUCHO, S.L.U.

98394
manicotto turbo 1.6 TDCi

oe: BG916K863CB -- BG916K863CA

SOSPENSIONE ANTERIORE e SUPPORTI MOTORE

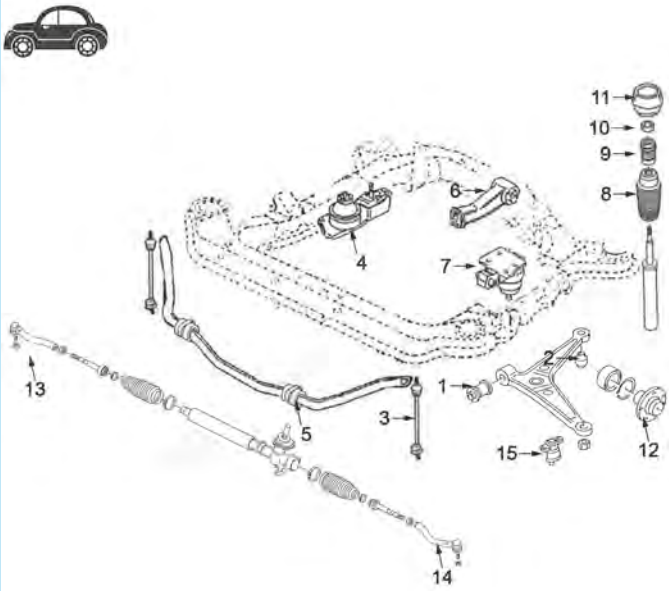

tutti tipi:

1	04279	silentblock braccio sospensione anteriore
2	04280	silentblock posteriore braccio anteriore
3	04261	bielletta barra stabilizzatrice
4	04556	supporto motore destro
5	04555	boccola barra stabilizzatrice
6	04559	supporto motore posteriore 1.9TDi di 90cv e 2.0
	04560	supporto motore posteriore 1.9TDi di 110cv e 1.8T
	04561	supporto motore posteriore
7	04557	supporto motore sinistro
	04558	supporto motore sinistro
8	04324	tampone ammortizzatore anteriore
9	04254	tampone ammortizzatore anteriore in poliuretano
10	04128	cuscinetto supporto ammortizzatore
11	02812	supporto ammortizzatore completo di cuscinetto
12	90064	mozzo ruota anteriore
13	53105	testina barra accoppiamento destra
14	53135	testina barra accoppiamento sinistra
15	53162	testina sospensione anteriore ambo i lati

C36M1317M5541SOPDP1 FORD GALAXY 03/1995 -

SOSPENSIONE POSTERIORE

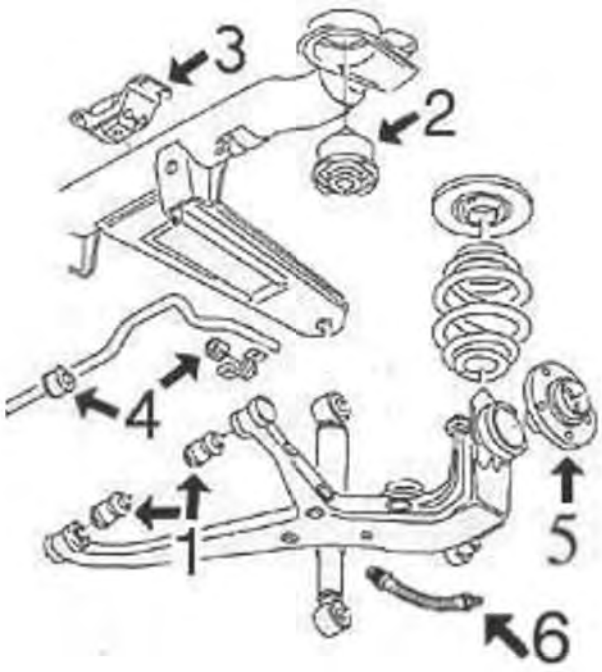

1	04279	silentblock braccio sospensione posteriore
3	04603	supporto asse sospensione posteriore
4	04618	kit boccole barra stabilizzatrice posteriore
5	90064	mozzo ruota posteriore

C36M1317M5541SOPTP1 FORD GALAXY 03/1995 -

FORD GALAXY 03/1995 -

01003
supporto motore [inferiore] 2.0

oe: 6G916P082AD -- 1434852

04556
supporto motore [anteriore Dx] 1.9 TDI

oe: 1211745 -- 1004605

04557
supporto motore [Sx] 1.9 TDI-2.0 i-2.8 i V6-2.8 i V6 4x4

oe: 1003437

04558
supporto motore [Sx] 1.9 TDI

oe: 7M3199555P -- 7M3199555P

04559
supporto motore [posteriore] 1.9 TDI

oe: 7M0399201BT -- 7M0399201BR

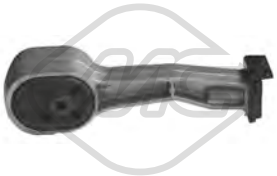

04560 Ø 85 mm
supporto motore [posteriore] 1.9 TDI

oe: 1089033

04561
supporto motore [posteriore] 1.9 TDI-2.0 i-2.8 V6

oe: 1118740

57606
supporto motore [Sx in alto] 2.0

oe: 1419832 -- 1376893

57607
supporto motore [Dx] 2.0 TDCi

oe: 1723144 -- 1453239

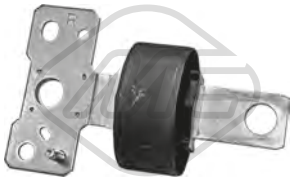

02706 Ø 90 mm
silentblock telaio [Assale posteriore Dx] 1.6-1.6 TDCi-1.8 TDCi-2.0-2.0 TDCi-2.2 TDCi-2.3

oe: 1566810 -- 1865034

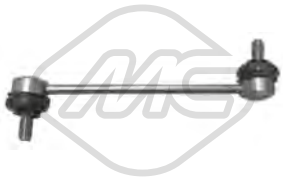

04261 L: 205 mm
bielletta barra stabilizzatrice [Assale anteriore] 1.9 TDI-2.0 i-2.3 16V-2.8 i V6-2.8 i V6 4x4-2.8 V6

oe: 1361653 -- 1353188

04279 Ø 14 mm Ø 35|39 mm
silentblock braccio sospensione [anteriore] 1.9 TDI-2.0 i-2.3 16V-2.8 i V6-2.8 i V6 4x4-2.8 V6

oe: 7201717

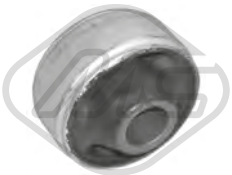

04280 Ø 18 mm Ø 60.4 mm
silentblock braccio sospensione [Assale anteriore inferiore] 1.9 TDI-2.0 i-2.3 16V-2.8 i V6-2.8 i V6 4x4-2.8 V6

oe: 1044571

04555 Ø 17 mm
boccola barra stabilizzatrice [Assale anteriore] 1.9 TDI-2.0 i-2.3 16V-2.8 i V6-2.8 i V6 4x4-2.8 V6

oe: 7200957

04603 Ø 14 mm
supporto traversa sospensione [posteriore] 1.9 TDI-2.0 i-2.3 16V-2.8 i V6-2.8 i V6 4x4-2.8 V6

oe: 7403748

04618 Ø 20,6 mm Ø 34 mm
kit boccole barra stabilizzatrice [interno] 1.9 TDI-2.0 i-2.3 16V-2.8 i V6-2.8 i V6 4x4-2.8 V6

oe: 1001713

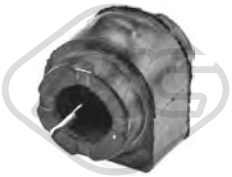

06438 Ø 23,5 mm Ø 45,1 mm L: 51,6 mm
boccola barra stabilizzatrice [Assale anteriore] 1.6-1.6 TDCi-1.8 TDCi-2.0-2.0 TDCi-2.2 TDCi-2.3

oe: 1478582 -- 1469020

06619 Ø 14 mm Ø 60 mm
silentblock braccio sospensione [anteriore Assale anteriore bilaterale] 1.6-1.6 TDCi-1.8 TDCi-2.0-2.0 TDCi-2.2 TDCi-2.3

oe: 1507181 -- 1469024

© INDUSTRIAL METALCAUCHO, S.L.U.

06620
silentblock braccio sospensione [Assale anteriore Sx] 1.6-1.6 TDCi-1.8 TDCi-2.0-2.0 TDCi-2.2 TDCi-2.3

oe: 1507181 -- 1507181S3

06621
silentblock [Assale anteriore Dx] 1.8 TDCi-2.0-2.0 TDCi-2.2 TDCi-2.3

oe: 1666186 -- 1507181

06626 Ø 12,2 mm Ø 36 mm L: 35 mm
silentblock braccio sospensione [Assale posteriore] 1.6-1.6 TDCi-1.8 TDCi-2.0-2.0 TDCi-2.2 TDCi-2.3

oe: 6G915K743XAD -- 6G91-5K743-VA

06631 Ø 12 mm L: 37 mm
silentblock braccio sospensione [Assale post. bilaterale interno] 1.6-1.6 TDCi-1.8 TDCi-2.0-2.0 TDCi-2.2 TDCi-2.3

oe: 6G915K652XAE -- 1421954

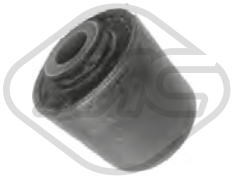

06632 Ø 12,3 mm Ø 40,4 mm L: 35,6 mm
silentblock braccio sospensione [esterno Assale post. bilaterale] 1.6-1.6 TDCi-1.8 TDCi-2.0-2.0 TDCi-2.2 TDCi-2.3

oe: 1377447 -- 1381442

06923 L: 180 mm
bielletta barra stabilizzatrice [Assale post. bilaterale] 1.8 TDCi-2.0-2.0 TDCi-2.2 TDCi-2.3

oe: 1425853 -- 1377416

07051 Ø 17 mm L: 48 mm
boccola barra stabilizzatrice [Assale post. bilaterale] 1.6-1.6 TDCi-1.8 TDCi-2.0-2.0 TDCi-2.2 TDCi

oe: 1405523 -- 1387624

53162
testina sospensione [Assale anteriore] 1.9 TDI-2.0 i-2.3 16V-2.8 i V6-2.8 i V6 4x4-2.8 V6

oe: 95VW3395AA -- 7200946

02812 Ø 14,2 mm Ø 97 mm
supporto ammortizzatore [Assale anteriore] 1.9 TDI-2.0 i-2.3 16V-2.8 i V6-2.8 i V6 4x4-2.8 V6

oe: 7201848

04128 Ø 14,5 mm
cuscinetto supporto ammortizzatore [Assale anteriore] 1.9 TDI-2.0 i-2.3 16V-2.8 i V6

oe: 357412249A -- 357412249

04254
tampone ammortizzatore in poliuretano [Assale anteriore] 1.9 TDI

oe: 357412303F -- 357412303F

04298
tampone ammortizzatore in poliuretano [Assale anteriore]

oe: 1H0412303B -- 1H0412303B

04324
cuffia ammortizzatore [anteriore] 1.9 TDI-2.0 i-2.3 16V-2.8 i V6-2.8 i V6 4x4-2.8 V6

oe: 357413175A -- 357413175A

05685 Ø 45 mm Ø 75 mm
cuscinetto trasmissione [Assale anteriore] 1.6-1.6 TDCi-1.8 TDCi-1.9 TDI-2.0-2.0 i-2.0 TDCi-2.2 TDCi-2.3 16V-2.3-2.8 i V6 4x4-2.8 V6-2.8 i V6

oe: 1481243 -- 1701597

06393
kit cuffia e tampone poliuretano ammortizzatore [Assale anteriore] 1.9 TDI-2.0 i-2.3 16V-2.8 i V6-2.8 i V6 4x4-2.8 V6

oe: 95VW3025CB -- 7293792

06959
cuscinetto ammortizzatore 1.6-1.6 TDCi-1.8 TDCi-2.0-2.0 TDCi-2.2 TDCi-2.3

oe: 1437051

07018
supporto ammortizzatore 1.6-1.6 TDCi-1.8 TDCi-2.0-2.0 TDCi-2.2 TDCi-2.3

oe: AG913K155BAB -- 1761001

07019 Ø 68 mm Ø 113 mm
cuscinetto ammortizzatore 1.6-1.6 TDCi-1.8 TDCi-2.0-2.0 TDCi-2.2 TDCi-2.3

oe: 6G913K099NBA -- 6G91-3K099-AA

© INDUSTRIAL METALCAUCHO, S.L.U.

FORD GALAXY 03/1995 -

07020
kit supporto ammortizzatore [Assale anteriore] 1.6-1.6 TDCi-1.8 TDCi-2.0-2.0 TDCi-2.2 TDCi-2.3

oe: 1541436 -- 6G913K099NBA

42073 L: 70,2 mm
tampone ammortizzatore in poliuretano [Assale anteriore bilaterale] 1.6-1.6 TDCi-1.8 TDCi-2.0-2.0 TDCi-2.2 TDCi-2.3

oe: 1406413 -- 1377255

42074
tampone ammortizzatore in poliuretano [Assale posteriore] 1.6-1.6 TDCi-1.8 TDCi-2.0-2.0 TDCi-2.2 TDCi-2.3

oe: 1545069 -- 1441213

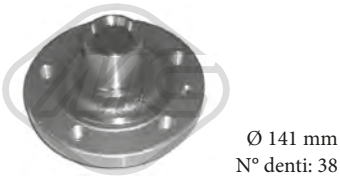

Ø 141 mm
N° denti: 38
90064 H: 89 mm
mozzo ruota [Assale anteriore bilaterale] 1.9 TDI-2.0 i-2.3 16V-2.8 i V6-2.8 i V6 4x4-2.8 V6

oe: 7201007 -- 1121342

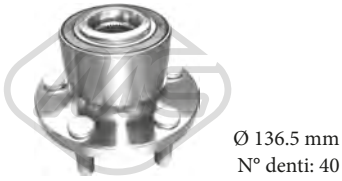

Ø 136.5 mm
N° denti: 40
90166 H: 92 mm
mozzo ruota [Assale anteriore] 1.6-1.6 TDCi-1.8 TDCi-2.0-2.0 TDCi-2.2 TDCi-2.3

oe: 6G912C300AAB -- 1437643

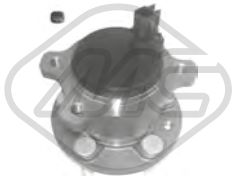

Ø 136 mm
90167 H: 99 mm
mozzo ruota [Assale post. bilaterale] 1.6-1.6 TDCi-1.8 TDCi-2.0-2.0 TDCi-2.2 TDCi-2.3

oe: 1753553 -- 6G91-2C299-AAE

Ø 136 mm
90170 H: 99 mm
mozzo ruota [Assale posteriore] 1.8 TDCi-2.0-2.0 TDCi-2.2 TDCi-2.3

oe: 6G912C299AAD -- 6G912C299AAC

74055 Ø 80 mm
cuscinetto ruota [Assale posteriore] 1.9 TDI-2.0 i-2.3 16V-2.8 i V6-2.8 i V6 4x4-2.8 V6

oe: 95VW1A047AA -- 6M21-1A047-AA

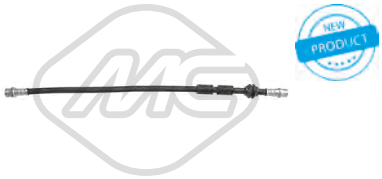

96512 L: 480 mm
tubo freno [Assale anteriore bilaterale] 1.9 TDI-2.0 i-2.3 16V-2.8 i V6-2.8 i V6 4x4-2.8 V6

oe: 1304007 -- 1121359

Ø 24 - 57 mm
01069 kit
kit cuffia trasmissione [sul lato del cambio Assale anteriore bilaterale] 1.9 TDI-2.0 i-2.3 16V-2.8 i V6-2.8 i V6 4x4

oe: 1075639

Ø 22 - 70 mm
01177 kit **00177**
kit cuffia trasmissione [sul lato del cambio Assale anteriore bilaterale] 1.9 TDI

oe: 3D0498201 -- 7M3498201

Ø 29 - 97 mm
01225 kit **00225**
kit cuffia trasmissione [lato ruota Assale anteriore bilaterale] 1.9 TDI

oe: 9564478680

Ø 25.5 - 75 mm
11031 kit **10031**
kit cuffia trasmissione [sul lato del cambio Assale anteriore bilaterale] 2.0 TDCi-2.2 TDCi-2.3

oe: 1505655 -- 1505656

Ø 27 - 89 mm
11038 kit **10038**
kit cuffia trasmissione [lato ruota Assale anteriore bilaterale] 2.2 TDCi-2.3

oe: 4602347 -- 4558451

Ø 26 - 77.5 mm
11188 kit **10188**
kit cuffia trasmissione [sul lato del cambio Assale anteriore bilaterale] 1.8 TDCi-2.0-2.0 TDCi-2.2 TDCi-2.3

oe: 1446292

Ø 29 - 91 mm
11189 kit **10189**
kit cuffia trasmissione [lato ruota Assale anteriore bilaterale] 1.8 TDCi-2.0-2.0 TDCi

oe: 1446300

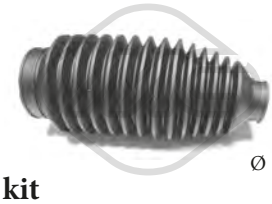

Ø 10 - 49 mm
01321 kit **00321**
kit cuffia cremagliera sterzo 1.9 TDI-2.0 i-2.3 16V-2.8 i V6-2.8 i V6 4x4-2.8 V6

oe: 95VW3K661AC -- 7398680

Ø 16,5 - 52 mm
01651 kit **00651**
kit cuffia cremagliera sterzo [Assale anteriore bilaterale] 1.6-1.6 TDCi-1.8 TDCi-2.0-2.0 TDCi-2.2 TDCi-2.3

oe: 1433372

© INDUSTRIAL METALCAUCHO, S.L.U.

21001
filtro cambio automatico 1.9 TDI-2.0 i-2.3 16V-2.8 i V6-2.8 i V6 4x4

oe: 1006974

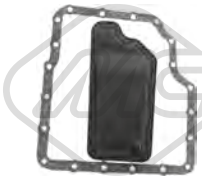

21059
filtro cambio automatico 1.9 TDI-2.8 V6

oe: 1204331 -- 1204330

21099
filtro cambio automatico 2.0

oe: 7M5R7G186AC -- 7M5R-7G186-AB

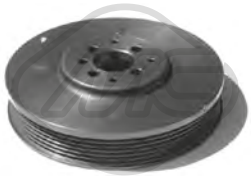

04290 Ø 162 mm - 6 N° alette
puleggia smorzatore con antivibrante 1.9 TDI

oe: 7198528 -- 1069593

04405 Ø 143 mm - 6 N° alette
puleggia smorzatore con antivibrante

oe: 06A105243E -- 06A105243E

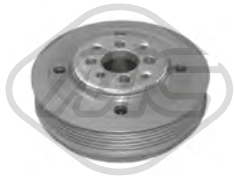

04421 Ø 143 mm - 6 N° alette
puleggia smorzatore con antivibrante 1.9 TDI

oe: 038105243 -- 038105243

04480 Ø 143 mm - 6 N° alette
puleggia smorzatore con antivibrante 1.9 TDI

oe: 1315782

04639 Ø 140 - 145 mm - 6 N° alette
puleggia smorzatore con antivibrante 1.8 TDCi

oe: 1143413 -- 1151392

04738 Ø 157 mm - 6 N° alette
puleggia smorzatore con antivibrante 2.0 TDCi

oe: 1231959

04818 Ø 146 mm - 6 N° alette
puleggia smorzatore con antivibrante 1.8 TDCi

oe: 1079188 -- 1100051

05202 Ø 158 mm - 6 N° alette
puleggia smorzatore con antivibrante 1.6 TDCi

oe: 1690296

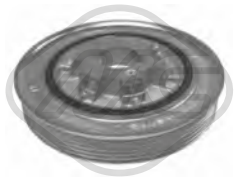

05842 Ø 158 mm - 6 N° alette
puleggia smorzatore con antivibrante 2.2 TDCi

oe: 1492251

05942 Ø 152 mm - 6 N° alette
puleggia smorzatore con antivibrante 2.0 TDCi

oe: 1520590 -- 1490842

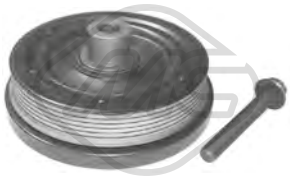

14639 Ø 140 - 145 mm - 6 N° alette
kit albero motore con antivibrante 1.8 TDCi

oe: 1143413 -- 1151392

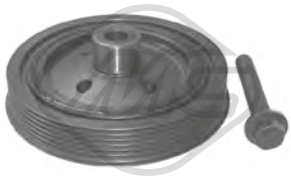

14818 Ø 146 mm - 6 N° alette
kit albero motore con antivibrante 1.8 TDCi

oe: 1079188 -- 1100051

15202 Ø 158 mm - 6 N° alette
kit albero motore con antivibrante 1.6 TDCi

oe: 1690296

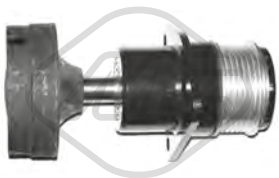

04752 Ø 58.7 mm
cuscinetto tendicinghia 1.8 TDCi

oe: 5M5Q10D310AB -- 5M5Q10D310AA

04768 Ø 8 mm Ø 78 mm
cuscinetto tendicinghia 1.9 TDI

oe: 1051901

© INDUSTRIAL METALCAUCHO, S.L.U.

FORD GALAXY 03/1995 -

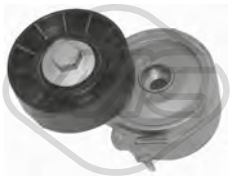

04807 Ø 70 mm
cuscinetto tendicinghia 2.0 TDCi

oe: 4916067G00 -- 96363551

04887 Ø 58 mm
cuscinetto tendicinghia 1.8 TDCi

oe: 98FF10C382BH -- 98FF10C382BG

04908 Ø 72 mm L: 103 mm
cuscinetto tendicinghia 1.9 TDI

oe: 028903315R -- 028903315R

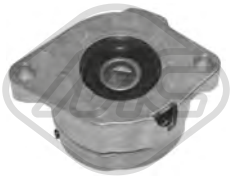

04909 Ø 72 mm L: 103 mm
cuscinetto tendicinghia 1.9 TDI-2.0 i

oe: 037903315C

04919 Ø 17 mm Ø 49.7 mm - 6 N° alette
puleggia alternatore

oe: 028903119AA -- 028903119P

04997 Ø 23 mm Ø 55.9 mm - 6 N° alette
puleggia alternatore

oe: 038903119T -- 038903119A

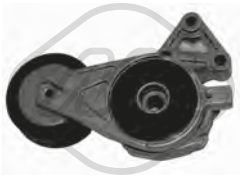

05010 Ø 70 mm
cuscinetto tendicinghia

oe: 06A903315D -- 06A903315E

05326 Ø 70 mm
cuscinetto tendicinghia 2.0 i-2.3 16V

oe: 1139951 -- 7109163

05422 Ø 65 mm
cuscinetto tendicinghia 1.6 TDCi

oe: 1355389 -- 1229540

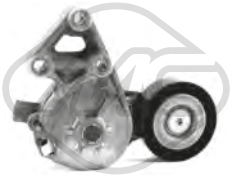

05425
cuscinetto tendicinghia 1.9 TDI

oe: 1122523

06281 Ø 8 mm Ø 40 mm
cuscinetto tendicinghia 1.9 TDI

oe: 1221491

57157 Ø 10,0 mm Ø 60,0 mm
cuscinetto tendicinghia 2.0 TDCi-2.2 TDCi

oe: 1707035 -- 1683829

57159 Ø 10,0 mm Ø 61,0 mm
cuscinetto tendicinghia 1.6 TDCi

oe: 1725441 -- 1690270

57473 Ø 65,00 mm
cuscinetto tendicinghia 2.2 TDCi

oe: FS7Q6A228AA -- F1GQ6A228AA

57474 Ø 65,0 mm
cuscinetto tendicinghia 2.0 TDCi

oe: 1768088 -- 1683646

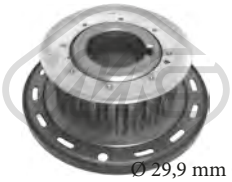

Ø 29,9 mm Ø 100,4 mm
05350 N° denti: 22
corona albero a camme 1.6 TDCi

oe: 1146060 -- 1359940

05706 N° denti: 22
corona albero a camme 1.9 TDI-2.0 i

oe: 038105263F

05961 N° denti: 26
corona albero a camme 1.9 TDI-2.0 i

oe: 06A105263E -- 06A105263E

© INDUSTRIAL METALCAUCHO, S.L.U.

07118
kit catena distribuzione 2.0 TDCi

oe: 1231977 -- 1231971

07119
kit catena distribuzione 1.8 TDCi

oe: XS4Q6306AF -- 2M5Q6P250BA

53105 L: 222 mm
testina barra accoppiamento [Assale anteriore Dx] 1.9 TDI-2.0 i-2.3 16V-2.8 i V6-2.8 i V6 4x4-2.8 V6

oe: 1058378 -- 1092377

53135 L: 220 mm
testina barra accoppiamento [Assale anteriore Sx] 1.9 TDI-2.0 i-2.3 16V-2.8 i V6-2.8 i V6 4x4-2.8 V6

oe: 1092380 -- 95VW3281BC

03845 Ø 10 mm
testina cavo comando velocità

oe: 1J0711761B

03846 Ø 8 mm
testina cavo comando velocità

oe: 1J0711761C -- 1J0711761C

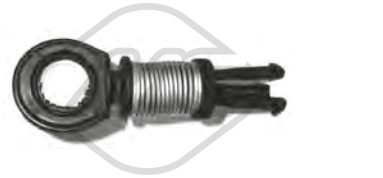

03899
testina cavo comando velocità

oe: 1J0711761A

00864
copripedale freno e frizione

oe: 321721173 -- 321721173

02426
supporto marmitta 1.9 TDI-2.0 i-2.3 16V-2.8 i V6

oe: 1142851 -- 1146858

05298
supporto marmitta 1.8 TDCi-2.0

oe: 1230972 -- 1223914

41023
supporto marmitta 1.8 TDCi-2.0-2.0 TDCi

oe: 1223914

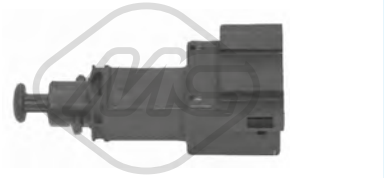

03731
interruttore luce freno (4 poli) 1.9 TDI

oe: 1070613

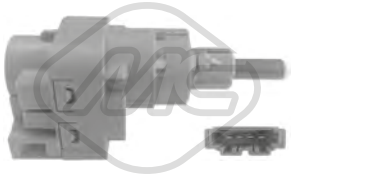

03738
interruttore luce freno (4 poli)

oe: 1C0945511A -- 1C0945511A

03739
interruttore luce freno (2 poli) 2.0 i-2.3 16V-2.8 i V6-2.8 i V6 4x4-2.8 V6

oe: 7215734 -- 1044350

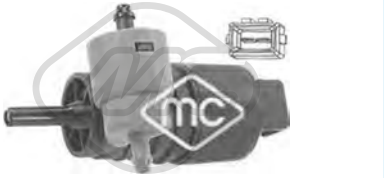

02061
pompa tergicristalli 1.9 TDI-2.0 i-2.3 16V-2.8 i V6-2.8 i V6 4x4-2.8 V6

oe: 7222079

02067
pompa tergicristalli 1.9 TDI-2.0 i-2.3 16V-2.8 i V6-2.8 i V6 4x4-2.8 V6

oe: 7003178 -- 6175672

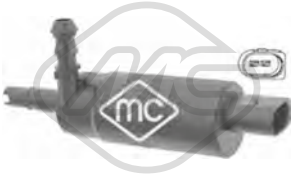

02075
pompa lavafari 1.9 TDI-2.0 i-2.3 16V-2.8 i V6-2.8 i V6 4x4-2.8 V6

oe: 1112804 -- 1108659

02076
pompa tergicristalli 1.6-1.6 TDCi-1.8 TDCi-2.0-2.0 TDCi-2.2 TDCi-2.3

oe: 1231600 -- 1355124

© INDUSTRIAL METALCAUCHO, S.L.U.

FORD GALAXY 03/1995 -

68019 L: 335 mm
spazzola tergicristalli [posteriore] 1.6-1.6 TDCi-1.8 TDCi-2.0-2.0 TDCi-2.2 TDCi-2.3

oe: 1515014 -- 1578409

50120 L: 464 mm
sensore velocità ruota - ABS Sensore passivo [Assale anteriore bilaterale] 1.9 TDI-2.0 i-2.3 16V

oe: 98VW2B372BA -- 1048603

50121 L: 1026 mm
sensore velocità ruota - ABS Sensore passivo [Assale post. bilaterale] 1.9 TDI-2.0 i-2.3 16V

oe: 98VW2B372AA -- 1048604

50194 L: 43 mm
sensore velocità ruota - ABS Sensore attivo [Assale anteriore] 1.6-1.6 TDCi-1.8 TDCi-2.0-2.0 TDCi-2.2 TDCi-2.3

oe: 3M5T2B372AB -- 1223620

84461 L: 2071/1855 mm
cavo freno [Dx] 1.6-1.6 TDCi-1.8 TDCi-2.0-2.0 TDCi-2.2 TDCi-2.3

oe: 6G912B700EH -- 6G912B700EG

© INDUSTRIAL METALCAUCHO, S.L.U.

SISTEMA DI RAFFREDDAMENTO

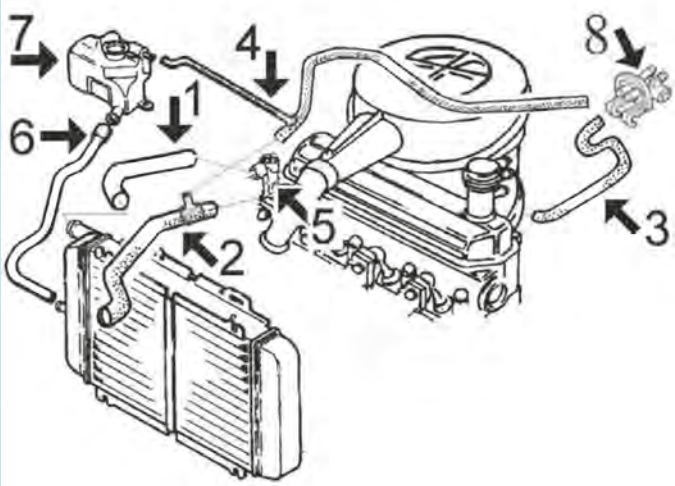

motore HCS 6.3i (дal 10/'02)

1	08344	manicotto superiore radiatore
2	08345	manicotto inferiore radiatore
3	08784	manicotto dal riscaldamento al collettore di aspirazione
4	08815	manicotto dal riscaldamento al manicotto inferiore e vaschetta
5	03142	flangia termostato
7	03561	tappo vaschetta espansione
	03668	vaschetta espansione
8	04822	valvola riscaldamento

C36M1572M8000CAP1 FORD KA 09/1996 -

SISTEMA DI RAFFREDDAMENTO

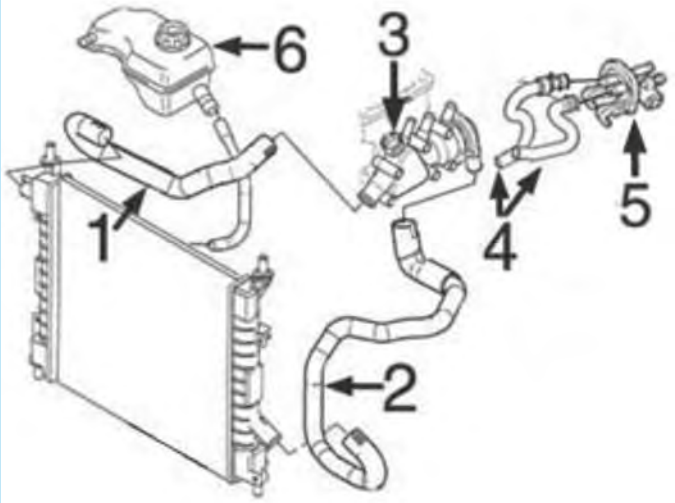

motore ZETEC-S 6.25 -e1.6 (cdal10/'02-)

1	09287	manicotto superiore radiatore
2	09288	manicotto inferiore radiatore
4	09289	kit manicotti entrata/ uscita riscaldamento
5	04822	valvola riscaldamento
6	03561	tappo vaschetta espansione
	03812	vaschetta espansione

C36M1572M8000CAP2 FORD KA 09/1996 -

03142
flangia termostato 1.0 i-1.3 i-1.6 i

oe: 1027596

03561
tappo vaschetta acqua 1.3 i

Pressione [bar]: 1,2

oe: 7267962

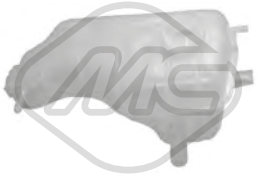

03576
vaschetta espansione 1.0 i

oe: 1102678

© INDUSTRIAL METALCAUCHO, S.L.U.

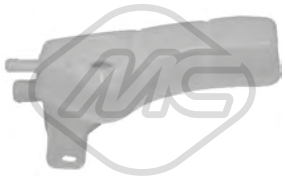

03668
vaschetta espansione 1.3 i

oe: 1025999 -- 1107521

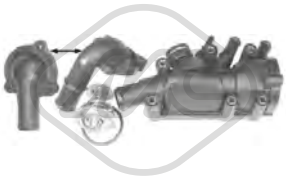

03709
scatola termostato 82 °C

oe: 1136703 -- 1089789

03795 Pressione [bar]: 1,4
tappo vaschetta acqua 1.2-1.3 TDCi

oe: 9S518100AA -- 1559509

03812
vaschetta espansione 1.3 i-1.6 i

oe: 1134883

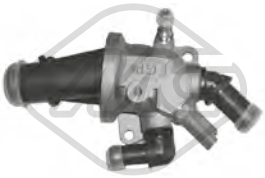

03849
scatola termostato 88 °C 1.3 TDCi

oe: 9S518575BB -- 9S518575BA

08344
manicotto radiatore [Superiore] 1.3 i

oe: 97KB8B274AF -- 1043768

08345
manicotto radiatore [inferiore] 1.3 i

oe: 1108090 -- 1043766

08762
manicotto radiatore [Superiore] 1.0 i

oe: 96FB8B274AG -- 1040654

08763
manicotto radiatore [Superiore] 1.0 i

oe: 1059164

08766
manicotto dalla vaschetta al radiatore 1.0 i

oe: 1040659

09287
manicotto radiatore [Superiore] 1.6 i

oe: 1421586

09288
manicotto radiatore [inferiore] 1.6 i

oe: 1421584

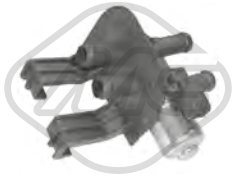

04822
rubinetto stufa 1.2-1.3 i-1.3 TDCi-1.6 i

oe: 1047752 -- 1014585

08784
manicotto dal riscaldamento al collettore aspirazione 1.3 i

oe: 1124254 -- 1044951

08815
manicotto dal riscaldamento al tubo inferiore e vaschetta [Uscita] 1.3 i

oe: 97KB18K359AK -- 1124252

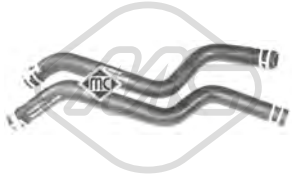

09289
kit manicotti riscaldamento 1.6 i

oe: 1426728 -- 1426725

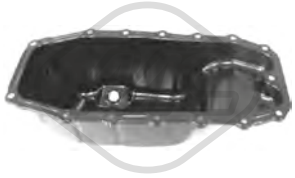

05915
coppa olio 1.3 TDCi

oe: 1548871

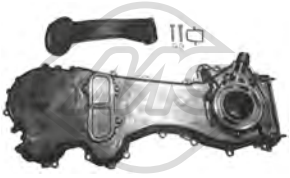

06581
coperchio distribuzione 1.3 TDCi

oe: 1538742 -- 1723154

© INDUSTRIAL METALCAUCHO, S.L.U.

00669 Filetto esterno [mm]: M14x1,5
tappo coppa olio 1.3 i

oe: 6732529 -- 6186775

00675 Dimensioni filettatura: 22x1.5
tappo coppa olio 1.2-1.3 TDCi

oe: 1550024

00676 Dimensioni filettatura: 22x1.5
tappo coppa olio 1.2-1.3 TDCi

oe: 1550024

02020 Ø 14 mm Ø 22 mm
rondella coppa olio in nylon 1.3 i

oe: 1454118

02021 Ø 12,8 mm Ø 22,5 mm
rondella coppa olio 1.0 i-1.3 i-1.6 i

oe: 1005593

02024 Ø 14 mm Ø 22 mm
rondella coppa olio in gomma

oe: 0164.54 -- 0164.54

02667 Dimensioni filettatura: M14 x 1,5
tappo coppa olio 1.3 TDCi

oe: 1722061

05106 Dimensioni filettatura: 22x150
tappo coppa olio 1.3 TDCi

oe: 1722061

06585
kit iniezione 8 pezzi 1.3 TDCi

oe: 93188667 -- 93195391

SOSPENSIONE ANTERIORE e SUPPORTI MOTORE

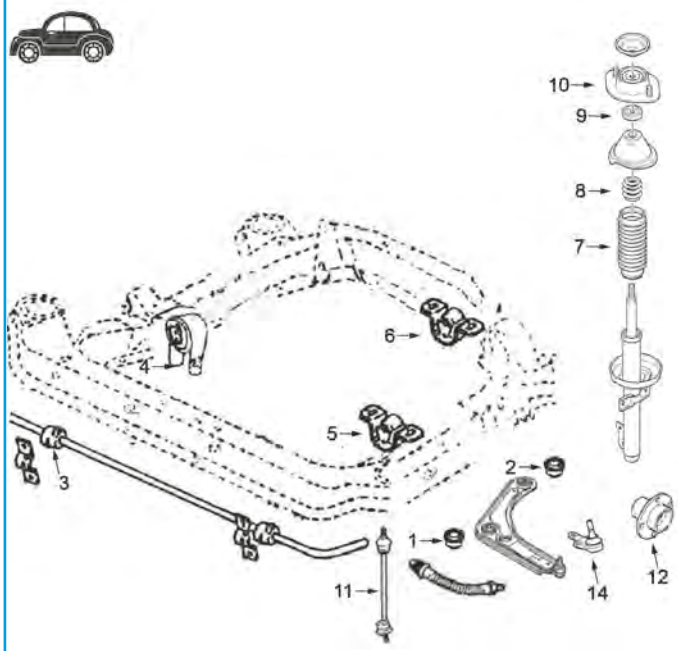

1	00980	silentblock braccio sospensione anteriore
2	00981	silentblock posteriore braccio anteriore
3	02631	boccola barra stabilizzatrice da Ø 16 mm
4	04161	supporto motore destro fino al 10/'02 (motore HCS)
5	04109	supporto motore sinistro
6	04216	supporto motore posteriore
7	02998	tampone ammortizzatore
8	02996	paracolpo in gomma sospensione anteriore
9	04210	cuscinetto supporto ammortizzatore
10	04018	supporto ammortizzatore anteriore
11	04263	bielletta barra stabilizzatrice
12	90041	mozzo ruota anteriore
14	53107	testina sospensione anteriore ambo i lati

C36M1572M8000SOPDP1 FORD KA 09/1996 -

SOSPENSIONE POSTERIORE

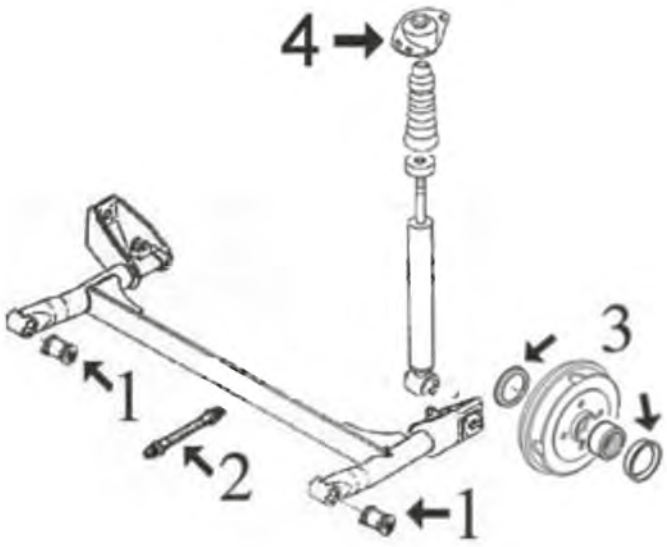

1	04836	silentblock ponte posteriore
3	04849	kit guarnizione asse e coperchio mozzo posteriore
4	04032	supporto ammortizzatore posteriore

C36M1572M8000SOPTP1 FORD KA 09/1996 -

04000
supporto motore [Dx] 1.0 i

oe: 1099547 -- 1060401

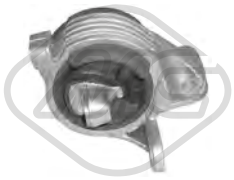

04001
supporto motore [Sx] 1.0 i

oe: 1014900 -- 1014899

04002
supporto motore [posteriore] 1.0 i

oe: 1055171 -- 1004888

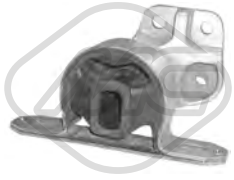

04109
supporto motore [Sx] 1.0 i-1.2-1.3 TDCi-1.3 i-1.6 i

oe: 1061335 -- 1102507

04161
supporto motore [anteriore Dx] 1.0 i-1.3 i

oe: 1032120

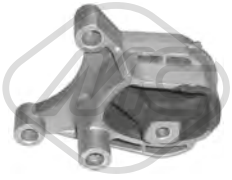

04216
supporto motore [posteriore] 1.0 i-1.3 i

oe: 1107056 -- 1036733

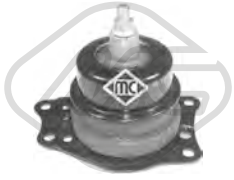

04786
supporto motore [Dx] 1.3 i

oe: 6Q0199167R -- 6Q0199167CQ

05316
supporto motore [Dx] 1.0 i-1.3 i-1.6 i

oe: 1092507

00980 Ø 12 mm Ø 46.4 mm
silentblock braccio sospensione [Assale anteriore inferiore] 1.0 i-1.3 i-1.6 i

oe: 1829508 -- 1000445

© INDUSTRIAL METALCAUCHO, S.L.U.

00981 Ø 12 mm Ø 54 mm
silentblock braccio sospensione [Assale anteriore inferiore] 1.0 i-1.3 i

oe: 1035929

02136
silentblock telaio [Assale post. bilaterale] 1.2-1.3 TDCi

oe: 9S515K653AA -- 1619916

02631 Ø 16 mm
boccola barra stabilizzatrice [Assale anteriore] 1.0 i-1.3 i-1.6 i

oe: 1035515 -- 7102392

02828 Ø 12 mm Ø 37.3 mm
silentblock braccio sospensione [Assale anteriore] 1.0 i

oe: 1055191 -- 1010037

02829 Ø 12 mm Ø 66.3 mm
silentblock braccio sospensione [Assale anteriore] 1.0 i

oe: 1063372 -- 1014654

04160 L: 238 mm
bielletta barra stabilizzatrice [Assale anteriore] 1.0 i-1.3 i-1.6 i

oe:

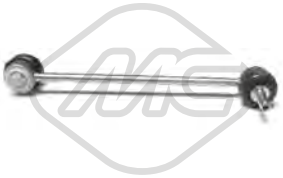

04263 L: 237 mm
bielletta barra stabilizzatrice [Assale anteriore bilaterale] 1.3 i-1.6 i

oe: 6198621 -- 6188004

04267 Ø 15 mm
boccola barra stabilizzatrice [Assale anteriore] 1.0 i-1.3 i-1.6 i

oe: 1003609

04836 Ø 12 mm Ø 63 mm
silentblock ponte [Assale posteriore] 1.0 i-1.3 i-1.6 i

oe: 1016439

04849 Ø 39 mm Ø 55 mm
kit coperchio mozzo posteriore [Assale post. bilaterale] 1.0 i-1.3 i-1.6 i

oe: 1101837 -- 1103509

05634 L: 290 mm
bielletta barra stabilizzatrice [Assale anteriore bilaterale] 1.2-1.3 TDCi

oe: 1540281

06624 Ø 14,4 mm Ø 61 mm L: 52 mm
silentblock braccio sospensione [Assale anteriore] 1.2-1.3 TDCi

oe: 1639575 -- 1639574

53107 Ø 16,5 mm
testina sospensione [Assale anteriore] 1.0 i-1.3 i-1.6 i

oe: 1047797 -- 94FB3395A2B

02996
tampone ammortizzatore in poliuretano [Assale anteriore] 1.0 i-1.3 i-1.6 i

oe: 6532212

02998
cuffia ammortizzatore [Assale anteriore] 1.0 i-1.3 i-1.6 i

oe: 7379687

04018
supporto ammortizzatore [Assale anteriore] 1.6 i

oe: V97FB3K155AA -- 1039001

04032
supporto ammortizzatore [Assale posteriore] 1.0 i-1.3 i-1.6 i

oe: 1023587

04210 Ø 12,15 mm Ø 45,3 mm
cuscinetto supporto ammortizzatore [Assale anteriore] 1.0 i-1.3 i-1.6 i

oe: 7331751

© INDUSTRIAL METALCAUCHO, S.L.U.

FORD KA 09/1996 -

05685 Ø 45 mm Ø 75 mm
cuscinetto trasmissione [Assale anteriore] 1.2-1.3 TDCi-1.6 i

oe: 1481243 -- 1701597

06002
kit supporto ammortizzatore [Assale anteriore] 1.0 i-1.3 i-1.6 i

oe: 1013794

06251
cuffia tampone ammortizzatore [Assale anteriore bilaterale] 1.2-1.3 TDCi

oe: 1639562 -- 9S5118A047AC

Ø 116 mm
N° denti: 25
H: 71.5 mm
90010
mozzo ruota [Assale anteriore] 1.3 TDCi

oe: 51733843 -- 7645817

Ø 131 mm
N° denti: 25
H: 74.5 mm
90041
mozzo ruota [Assale anteriore] 1.0 i-1.3 i-1.6 i

oe: 1333147 -- 6517013

74024 Ø 72 mm
cuscinetto ruota [Assale anteriore] 1.0 i-1.3 i

oe: 4331541 -- 6485018

74100 Ø 37 mm Ø 72 mm
cuscinetto ruota 1.3 TDCi

oe: 1587565 -- 1541808

74240 L: 188 mm
tubo freno [Assale posteriore] 1.2-1.3 TDCi

oe: 1566996 -- 9S512282CA

74250 L: 385 mm
tubo freno [Assale anteriore] 1.2-1.3 TDCi

oe: 9S512078AA -- 1563598

74252 Ø 35 mm Ø 66 mm
cuscinetto ruota 1.2

oe: 1541807 -- 1587548

96537 L: 530 mm
tubo freno [Assale anteriore Dx] 1.0 i-1.3 i

oe: 1035270 -- 97KB2078CB

96538 L: 390 mm
tubo freno [Assale post. bilaterale] 1.0 i-1.3 i

oe: 1049324 -- 1042122

Ø 24 - 58 mm
01075 kit
kit cuffia trasmissione [lato ruota Assale anteriore bilaterale] 1.3 i

oe: 1016756

Ø 21 - 66 mm
01079 kit **00079**
kit cuffia trasmissione [sul lato del cambio] 1.3 i

oe: 1026905

Ø 20 - 65 mm
01154 kit **00154**
kit cuffia trasmissione [sul lato del cambio Assale anteriore bilaterale] 1.3 TDCi

oe: 7715294 -- 7715294

Ø 22 - 74 mm
01157 kit **00157**
kit cuffia trasmissione [lato ruota Assale anteriore bilaterale] 1.3 TDCi

oe: 46307555 -- 46307575

Ø 22 - 73 mm
01171 kit **00171**
kit cuffia trasmissione [lato ruota]

oe: 1073807 -- 1060629

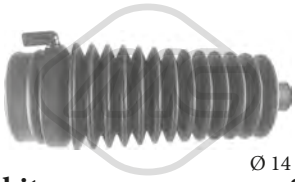

Ø 14 - 56 mm
01197 kit **00197**
kit cuffia cremagliera sterzo 1.0 i-1.3 i

oe: 7138554 -- 1012814

© INDUSTRIAL METALCAUCHO, S.L.U.

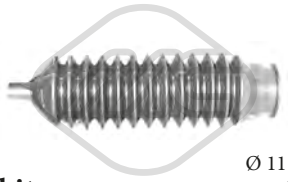

Ø 11 - 36 mm

01534 kit **00534**
kit cuffia cremagliera sterzo

oe: 6935233 -- 6127744

Ø 14 - 55.5 mm

11004 kit **10004**
kit cuffia cremagliera sterzo [Assale anteriore bilaterale] 1.3 i

oe: 3047747 -- 7138553

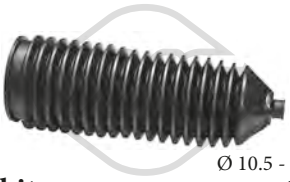

Ø 10.5 - 54.5 mm

11076 kit **10076**
kit cuffia cremagliera sterzo [Dx] 1.2-1.3 TDCi

oe: 1546265 -- 9S51-3K661-AA

04719 Ø 164 mm - 6 N° alette
puleggia smorzatore con antivibrante 1.3 TDCi

oe: 1564852

05090 Ø 65 mm
cuscinetto tendicinghia 1.2

oe: 9S516K228AA -- 1535429

05326 Ø 70 mm
cuscinetto tendicinghia 1.3 i

oe: 1139951 -- 7109163

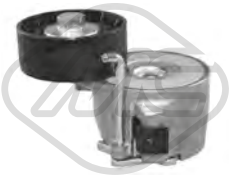

05658 Ø 65 mm
cuscinetto tendicinghia 1.3 TDCi

oe: 1539115

05671 Ø 16 mm Ø 54 mm - 6 N° alette
puleggia alternatore 1.3 TDCi

oe: 9S5110344CA -- 1581704

57161 Ø 55,5 mm
cuscinetto tendicinghia 1.2

oe: 1535439

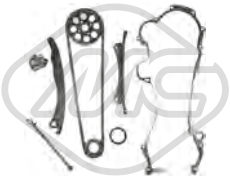

05239
kit catena distribuzione 1.3 TDCi

oe: 1539619 -- 1580524

07114
kit catena distribuzione 1.3 i

oe: 6591487 -- 1561781

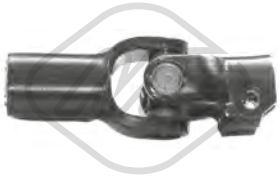

02905
crociera canna sterzo 1.0 i-1.3 i-1.6 i

oe: 7257202

00418
copripedale freno e frizione 1.0 i-1.3 i

oe: 6168375

05925
pompa frizione 1.3 i

oe: 1032202 -- 1017582

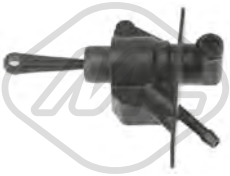

05928
pompa frizione 1.3 i-1.6 i

oe: 1219805 -- 1073706

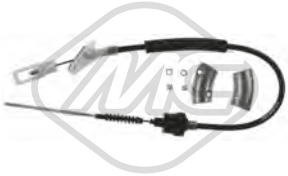

83991 L: 1028/625 mm
cavo frizione manuale 1.3 TDCi

oe: 1558931

83991O L: 1028/625 mm
cavo frizione 1.3 TDCi

oe: 1558931

© INDUSTRIAL METALCAUCHO, S.L.U.

83992O L: 995/625 mm
cavo frizione 1.2

oe: 1558930

02419 L: 67 mm
supporto marmitta 1.0 i-1.3 i-1.6 i

oe: 6831302

02714
supporto marmitta [posteriore] 1.3 i-1.6 i

oe: 1025233

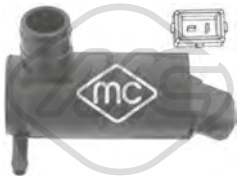

02057
pompa tergicristalli 1.0 i-1.3 i-1.6 i

oe: 4420037 -- 1698640

02067
pompa tergicristalli 1.0 i-1.2-1.3 TDCi-1.3 i-1.6 i

oe: 7003178 -- 6175672

50133 L: 795 mm
sensore velocità ruota - ABS Sensore passivo [Assale anteriore bilaterale] 1.3 i-1.6 i

oe: 97KG2B372AA -- 1038224

50221 L: 706 mm
sensore velocità ruota - ABS 1.2-1.3 TDCi

oe: 9S512B572BA -- 1563624

50241
sensore velocità ruota - ABS [Assale anteriore bilaterale] 1.2-1.3 TDCi

oe: 1563623 -- 9S512B572AA

© INDUSTRIAL METALCAUCHO, S.L.U.

03267
scatola termostato 83 °C 2.0 TDCi-2.0 TDCi 4x4

oe: 9M5Q8A586AC -- 1779760

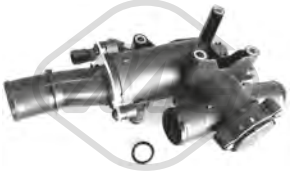

03787
scatola termostato 80 °C 2.0 TDCi-2.0 TDCi 4x4

oe: 3M5Q8A586CA -- 1373385

03801 Pressione [bar]: 1,5
tappo vaschetta acqua 2.0 TDCi-2.0 TDCi 4x4-2.5-2.5 4x4

oe: 3M5H8100AD -- 1301104

03802
vaschetta espansione 2.0 TDCi-2.0 TDCi 4x4

oe: 1425193

03803
vaschetta espansione 2.0 TDCi-2.0 TDCi 4x4-2.5-2.5 4x4

oe: 3M5H8K218 -- 1438913

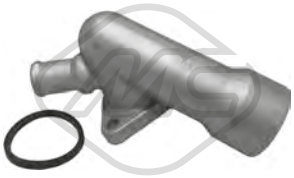

05227
flangia termostato 2.0 TDCi-2.0 TDCi 4x4

oe: 1367589

98375
manicotto radiatore 2.0 TDCi-2.0 TDCi 4x4

oe: 1711502

03837 Ø 80 mm
coperchio filtro olio 2.0 TDCi-2.0 TDCi 4x4

oe: 1303477

39565
coppa olio 2.0 TDCi-2.0 TDCi 4x4

oe: 1573009 -- 1374235

50291 N° raccordi: 2
sensore temperatura raffreddamento 2.0 TDCi-2.0 TDCi 4x4

oe: 1204700 -- 1342631

02051 Ø 10 mm Ø 21 mm
rondella in rame 2.0 TDCi-2.0 TDCi 4x4

oe: 1714920 -- 1485166

02452 Dimensioni filettatura: 14x125
tappo coppa olio 2.0 TDCi-2.0 TDCi 4x4

oe: 0311.18 -- 0311.18

02929 Dimensioni filettatura: M10x1,25
tappo coppa olio 2.0 TDCi-2.0 TDCi 4x4

oe: 1146063

39065
scambiatore di calore 2.0 TDCi-2.0 TDCi 4x4

oe: 3M5Q6714AA -- 3M5Q6L625BC

05300 L: 570 mm
asta livello olio 2.0 TDCi-2.0 TDCi 4x4

oe: 1255770

Tipo funzionamento: elettrico
93053 N° raccordi: 5
valvola EGR con guarnizioni 2.0 TDCi-2.0 TDCi 4x4

oe: 1436390 -- 6M5Q9D475AA

92138
tubo lubrificazione turbo 2.0 TDCi-2.0 TDCi 4x4

oe: 1255009

© INDUSTRIAL METALCAUCHO, S.L.U.

SOSPENSIONE ANTERIORE e SUPPORTI MOTORE

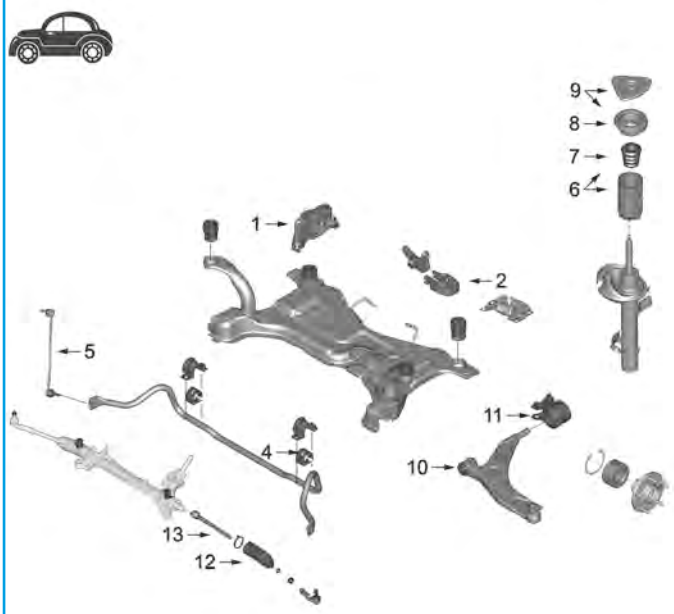

1	05277	supporto motore destro 2.0TDCi
	57608	supporto motore 2.0TDCi
2	01004	supporto motore posteriore
	01018	supporto motore posteriore
	05284	supporto motore posteriore
4	05297	boccola barra stabilizzatrice
5	05941	bielletta barra stabilizzatrice
6	05287	kit coperchio e paracolpo ammortizzatore in poliuretano
7	42071	tampone in poliuretano
8	05286	cuscinetto supporto ammortizzatore
9	07059	kit supporto ammortizzatore
10	05343	silentblock braccio sospensione anteriore
11	05344	silentblock posteriore braccio sospensione
12	01141	kit cuffia cremagliera sterzo
	11198	kit cuffia cremagliera sterzo
13	53089	tirante assiale

C36M73675OPDP1 FORD KUGA I 03/2008 -

01004
supporto motore [posteriore] 2.0 TDCi-2.0 TDCi 4x4-2.5-2.5 4x4

oe: 1751001 -- 4AV616P082AC

01018
supporto motore [posteriore] 2.0 TDCi-2.0 TDCi 4x4-2.5-2.5 4x4

oe: 1751001 -- 4AV616P082AC

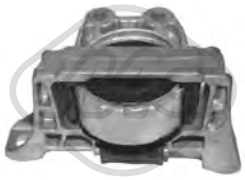

05277
supporto motore [Dx] 2.0 TDCi-2.0 TDCi 4x4

oe: 1376724 -- 1543750

05284
supporto motore [posteriore] 2.0 TDCi-2.0 TDCi 4x4-2.5-2.5 4x4

oe: 1404996 -- 1751001

57608
supporto motore [Dx] 2.0 TDCi-2.0 TDCi 4x4

oe: 1543751

57627
supporto motore [posteriore] 2.0 TDCi-2.0 TDCi 4x4

oe: 30723850

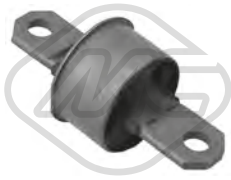

04256
silentblock ponte posteriore [anteriore] 2.0 TDCi-2.0 TDCi 4x4-2.5-2.5 4x4

oe: 1061670 -- 1304124

04939
braccio sospensione [Assale posteriore Superiore] 2.0 TDCi

oe: 1113289 -- 1329730

05297 Ø 18 mm
boccola barra stabilizzatrice [Assale anteriore] 2.0 TDCi-2.0 TDCi 4x4-2.5-2.5 4x4

oe: 1305960

© INDUSTRIAL METALCAUCHO, S.L.U.

05343 Ø 14 mm Ø 41,5|45 mm
silentblock braccio sospensione [Assale anteriore] 2.0 TDCi-2.0 TDCi 4x4-2.5 4x4

oe: 1477858

05344 Ø 22 mm
silentblock braccio sospensione [Assale anteriore] 2.0 TDCi-2.0 TDCi 4x4-2.5-2.5 4x4

oe: 1362651 -- 1477860

05941 L: 298 mm
bielletta barra stabilizzatrice [Assale anteriore bilaterale] 2.0 TDCi-2.0 TDCi 4x4-2.5-2.5 4x4

oe: 1762149 -- 1851900

57202 Ø 12,2 mm Ø 32,7 mm
silentblock braccio sospensione [Assale post. bilaterale] 2.0 TDCi-2.0 TDCi 4x4-2.5-2.5 4x4

oe: 1335249

05286 Ø 35 mm Ø 107 mm
cuscinetto supporto ammortizzatore [Assale anteriore] 2.0 TDCi-2.0 TDCi 4x4-2.5-2.5 4x4

oe: 1255350 -- 1223835

05287
kit cuffia e tampone poliuretano ammortizzatore [Assale anteriore] 2.0 TDCi-2.0 TDCi 4x4-2.5-2.5 4x4

oe: 1305329 -- 1446481

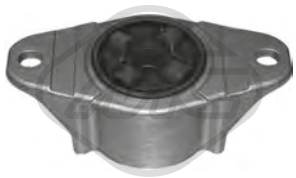

05288 Ø 8 mm Ø 54 mm L: 126 mm
supporto ammortizzatore [Assale posteriore] 2.0 TDCi-2.0 TDCi 4x4-2.5-2.5 4x4

oe: 1490983 -- 1233950

05685 Ø 45 mm Ø 75 mm
cuscinetto trasmissione [Assale anteriore] 2.0 TDCi-2.0 TDCi 4x4

oe: 1481243 -- 1701597

07059
kit supporto ammortizzatore 2.0 TDCi-2.0 TDCi 4x4-2.5-2.5 4x4

oe: CV63K155B2B -- CV613K155BA

42067
cuffia ammortizzatore [Assale post. bilaterale] 2.0 TDCi-2.0 TDCi 4x4-2.5-2.5 4x4

oe: 1517640

42071
tampone ammortizzatore in poliuretano [Assale anteriore] 2.0 TDCi-2.0 TDCi 4x4-2.5-2.5 4x4

oe: 1507578

42072
tampone ammortizzatore in poliuretano [Assale posteriore] 2.0 TDCi-2.0 TDCi 4x4-2.5-2.5 4x4

oe: 1517641 -- 1458447

05291
bullone ruota [Assale posteriore Assale anteriore] 2.0 TDCi-2.0 TDCi 4x4-2.5 4x4

oe: 1567143 -- 1454051

Ø 136 mm
N° denti: 36
90168 H: 99 mm
mozzo ruota [Assale posteriore] 2.0 TDCi-2.0 TDCi 4x4-2.5 4x4

oe: 8V411A049AA -- 1538604

Ø 28 - 80 mm
11184 kit **10184**
kit cuffia trasmissione [sul lato del cambio Assale anteriore bilaterale] 2.0 TDCi-2.0 TDCi 4x4-2.5-2.5 4x4

oe: 1595118 -- 1595110

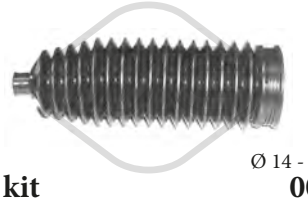

Ø 14 - 55 mm
01141 kit **00141**
kit cuffia cremagliera sterzo 2.0 TDCi-2.0 TDCi 4x4-2.5-2.5 4x4

oe: 1334215 -- 4330628

Ø 15 - 54 mm
11198 kit **10198**
kit cuffia cremagliera sterzo [Assale anteriore bilaterale] 2.0 TDCi-2.0 TDCi 4x4-2.5-2.5 4x4

oe: 1714485 -- 1334215

21099
filtro cambio automatico 2.0 TDCi-2.0 TDCi 4x4

oe: 7M5R7G186AC -- 7M5R-7G186-AB

© INDUSTRIAL METALCAUCHO, S.L.U.

FORD KUGA I 03/2008 -

04738 Ø 157 mm - 6 N° alette
puleggia smorzatore con antivibrante 2.0 TDCi-2.0 TDCi 4x4

oe: 1231959

05942 Ø 152 mm - 6 N° alette
puleggia smorzatore con antivibrante 2.0 TDCi-2.0 TDCi 4x4

oe: 1520590 -- 1490842

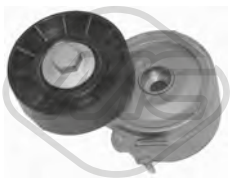

04807 Ø 70 mm
cuscinetto tendicinghia 2.0 TDCi-2.0 TDCi 4x4

oe: 4916067G00 -- 96363551

06010 Ø 17 mm Ø 54 mm - 6 N° alette
puleggia alternatore 2.0 TDCi-2.0 TDCi 4x4

oe: 1229258

57157 Ø 10,0 mm Ø 60,0 mm
cuscinetto tendicinghia 2.0 TDCi-2.0 TDCi 4x4

oe: 1707035 -- 1683829

57474 Ø 65,0 mm
cuscinetto tendicinghia 2.0 TDCi-2.0 TDCi 4x4

oe: 1768088 -- 1683646

07118
kit catena distribuzione 2.0 TDCi-2.0 TDCi 4x4

oe: 1231977 -- 1231971

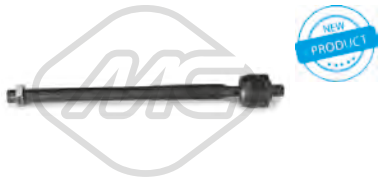

53089 L: 293 mm
tirante assiale [Assale anteriore bilaterale] 2.0 TDCi-2.0 TDCi 4x4-2.5-2.5 4x4

oe: 1317453 -- 1510270

05932 Ø 19,05 mm
pompa frizione 2.0 TDCi-2.0 TDCi 4x4

oe: 1539937 -- 1476806

05298
supporto marmitta 2.0 TDCi-2.0 TDCi 4x4-2.5-2.5 4x4

oe: 1230972 -- 1223914

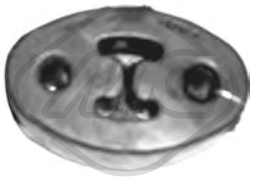

41014
supporto marmitta 2.0 TDCi-2.0 TDCi 4x4-2.5-2.5 4x4

oe: 1549996 -- 1820343

41023
supporto marmitta 2.0 TDCi-2.0 TDCi 4x4-2.5-2.5 4x4

oe: 1223914

02076
pompa tergicristalli 2.0 TDCi-2.0 TDCi 4x4-2.5-2.5 4x4

oe: 1231600 -- 1355124

50194 L: 43 mm
sensore velocità ruota - ABS Sensore attivo [Assale anteriore] 2.0 TDCi-2.0 TDCi 4x4-2.5-2.5 4x4

oe: 3M5T2B372AB -- 1223620

50283
sensore velocità ruota - ABS 2.0 TDCi 4x4-2.5-2.5 4x4

oe: BV6T2C190KB -- 6G9N-2B372-EB

84462 L: 360 mm
cavo freno [anteriore] 2.0 TDCi-2.0 TDCi 4x4-2.5-2.5 4x4

oe: 1517528

© INDUSTRIAL METALCAUCHO, S.L.U.

SISTEMA DI RAFFREDDAMENTO

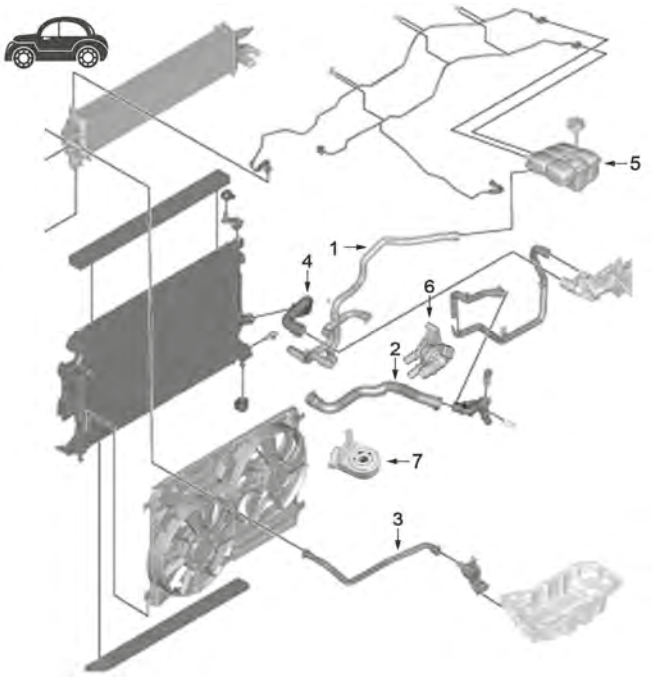

motore 1.5 EcoBoost

5	30178	vaschetta espansione
6	30176	scatola termostato
7	39041	scambiatore di calore

C3611097CAP1 FORD KUGA II 05/2012 -

SISTEMA DI RAFFREDDAMENTO

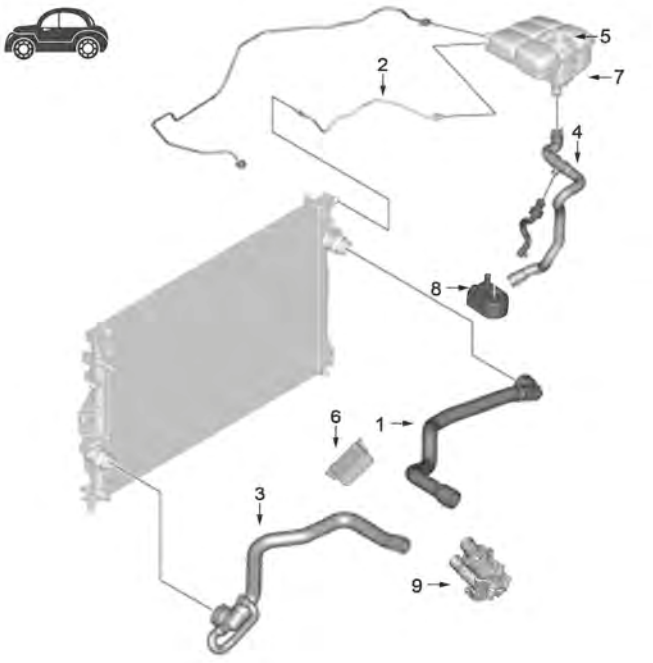

motore 1.6 EcoBoost e 2.0TDCi

5	03801	tappo vaschetta espansione
6	39065	scambiatore olio 136-140-163CV
	39068	scambiatore olio 150-180CV
7	30177	vaschetta espansione2.0 TDCi 136CV
	30249	vaschetta espansione2.0 TDCi 120-150-180CV
8	39026	scambiatore di calore
	39048	scambiatore di calore dal
9	03267	flangia termostato 2.0 TDCi

C3611097CAP2 FORD KUGA II 05/2012 -

03267
scatola termostato 83 °C 2.0 TDCi-2.0 TDCi 4x4

oe: 9M5Q8A586AC -- 1779760

03801 Pressione [bar]: 1,5
tappo vaschetta acqua 1.6-2.0 TDCi

oe: 3M5H8100AD -- 1301104

03802
vaschetta espansione 2.0 TDCi-2.0 TDCi 4x4

oe: 1425193

© INDUSTRIAL METALCAUCHO, S.L.U.

03803
vaschetta espansione 2.0 TDCi-2.0 TDCi 4x4

oe: 3M5H8K218 -- 1438913

30176
scatola termostato 82 °C 1.5

oe: 1890165

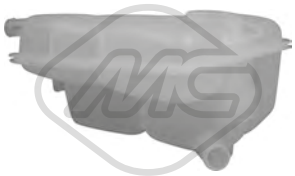

30177
vaschetta espansione 2.0 TDCi

oe: 1717754

30178
vaschetta espansione 1.5

oe: 2024810

30249
vaschetta espansione 2.0 TDCi-2.0 TDCi 4x4

oe: 1717053 -- 8V618K218AE

98373
manicotto radiatore [inferiore] 1.5 TDCi

oe: 8V618286KE -- 1890277

39251
tappo olio motore 1.5

oe: 5318318

39537
tappo olio motore 1.6

oe: 1703821

02677 Dimensioni filettatura: M36
tappo di plastica coppa olio 2.0 TDCi-2.0 TDCi 4x4

oe: DS7Q6734AA -- DS7Q6730AA

50291 N° raccordi: 2
sensore temperatura raffreddamento 2.0 TDCi-2.0 TDCi 4x4

oe: 1204700 -- 1342631

02051 Ø 10 mm Ø 21 mm
rondella in rame 2.0 TDCi-2.0 TDCi 4x4

oe: 1714920 -- 1485166

02903 Dimensioni filettatura: 14x150
tappo coppa olio 1.5-1.6

oe: 1013938

02929 Dimensioni filettatura: M10x1,25
tappo coppa olio 2.0 TDCi-2.0 TDCi 4x4

oe: 1146063

05945 Dimensioni filettatura: M 12 x 1,75
tappo coppa olio 2.0 TDCi-2.0 TDCi 4x4

oe: 71739255 -- 71739255

05740
scambiatore di calore 1.5 TDCi

oe: 1516998

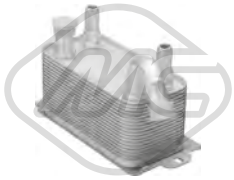

06371 L: 188 mm
scambiatore di calore 1.5-1.5 4x4-1.6-1.6 4x4-2.0 TDCi-2.0 TDCi 4x4

oe: 6G917A095AD -- 6G917A095AC

39026
scambiatore di calore 1.6-1.6 4x4

oe: 1472891 -- 1778546

39041
scambiatore di calore 1.5-1.5 4x4

oe: 1801936 -- DS7G6B856AA

© INDUSTRIAL METALCAUCHO, S.L.U.

39048
scambiatore di calore 1.6-1.6 4x4

oe: 1472891 -- 1778546

39065
scambiatore di calore 2.0 TDCi-2.0 TDCi 4x4

oe: 3M5Q6714AA -- 3M5Q6L625BC

39068
scambiatore di calore 2.0 TDCi-2.0 TDCi 4x4

oe: DS7Q6L625CA -- 1871413

97662
manicotto olio 1.5

oe: 1911681

97666
manicotto olio 1.5

oe: 2030434

97676
manicotto olio 2.0 TDCi

oe: 1698700

97677
manicotto olio 2.0 TDCi

oe: 1698711

97684
manicotto olio 1.6

oe: 1836655

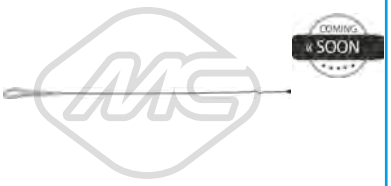

39250 L: 505 mm
asta livello olio 1.5

oe: 1895409

39253 L: 621 mm
asta livello olio 2.0 TDCi

oe: 1782390

97659
manicotto sfiato 1.5

oe: 1845563

97686
manicotto sfiato 1.6

oe: 1847032

57834 Ø 20,50|7,7 mm Ø 15,0|23 mm
boccola iniettori 1.5 TDCi

oe: 1432205

SISTEMA DI ALIMENTAZIONE ARIA e TURBO

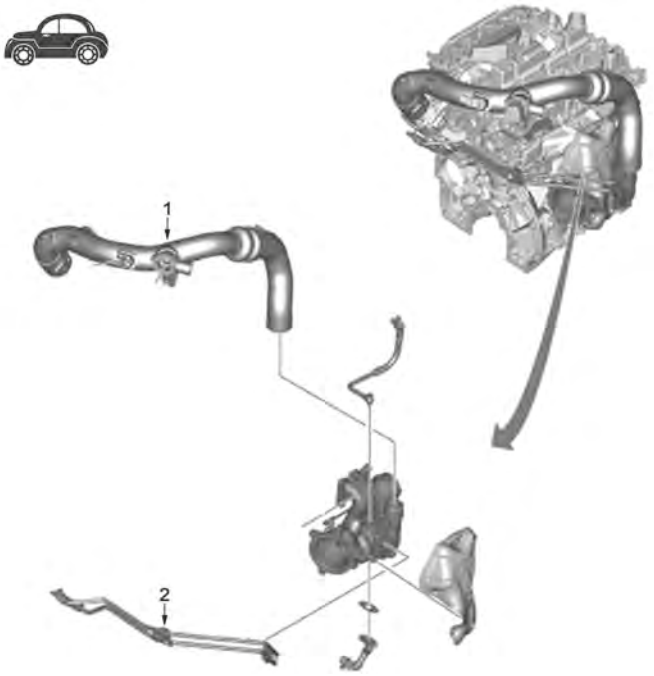

motore 1.5 EcoBoost

2	97666	manicotto olio

C3611097TURBOP1 FORD KUGA II 05/2012 -

SISTEMA DI ALIMENTAZIONE ARIA e TURBO

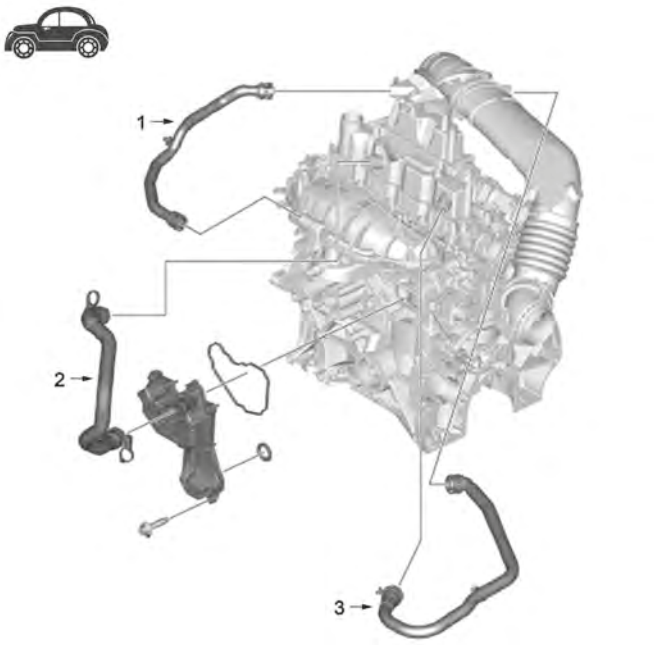

motore 1.6 EcoBoost

1	97686	manicotto di sfiato
3	97674	manicotto turbo

C3611097TURBOP2 FORD KUGA II 05/2012 -

© INDUSTRIAL METALCAUCHO, S.L.U.

SISTEMA DI ALIMENTAZIONE ARIA e TURBO

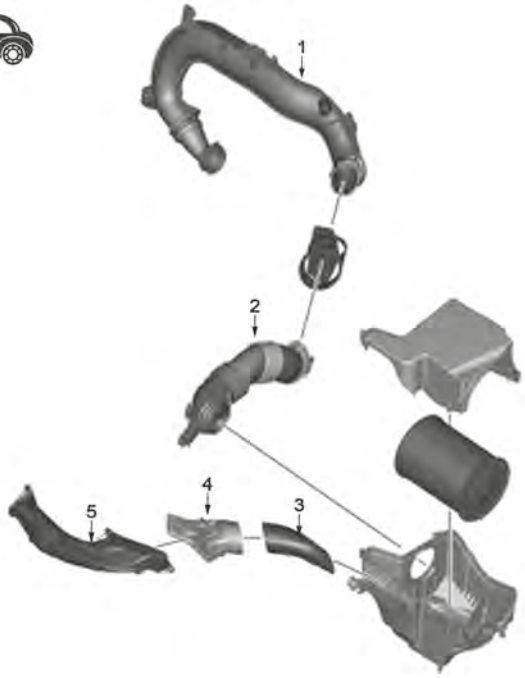

motore 2.0TDCi

2 97683 manicotto filtro aria 1.5 / 1.6 / 1.0

C3611097TURBOP3 FORD KUGA II 05/2012 -

SISTEMA DI ALIMENTAZIONE ARIA e TURBO

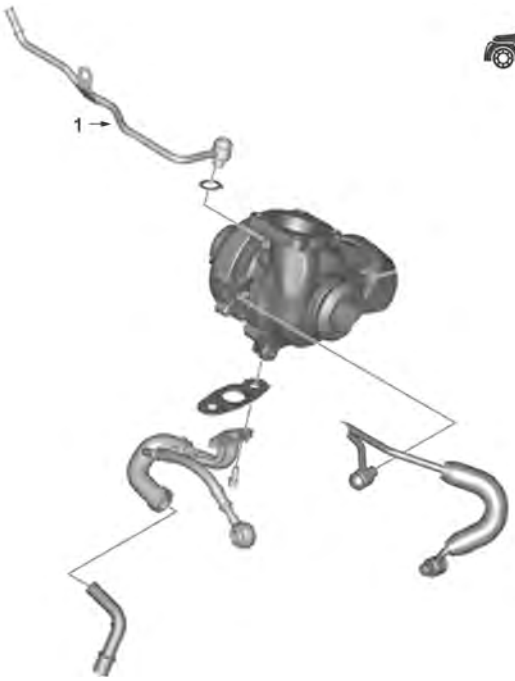

motore 2.0TDCi

1 97677 manicotto olio

C3611097TURBOP4 FORD KUGA II 05/2012 -

97670
manicotto filtro aria 1.6

oe: 1814638

97674
manicotto turbo 1.6

oe: 5229276

97683
manicotto filtro aria 1.5

oe: 2058293

FORD KUGA II 05/2012 -

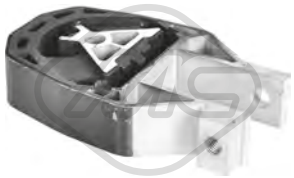

01004
supporto motore [posteriore] 1.6-1.6 4x4-2.0 TDCi-2.0 TDCi 4x4

oe: 1751001 -- 4AV616P082AC

01018
supporto motore [posteriore] 1.6-1.6 4x4-2.0 TDCi-2.0 TDCi 4x4

oe: 1751001 -- 4AV616P082AC

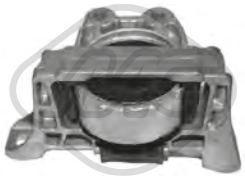

05277
supporto motore [Dx] 2.0 TDCi

oe: 1376724 -- 1543750

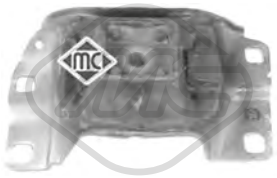

05283
supporto motore [Sx] 1.5-1.6-2.0 TDCi

oe: 1798908 -- 1437544

57103
supporto motore [Sx] 2.0 TDCi

oe: 1682477

57105
supporto motore [Dx] 1.5-1.6

oe: 1742411

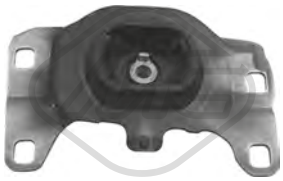

57107
supporto motore [posteriore] 2.0 TDCi

oe: 1871260

57608
supporto motore [Dx] 2.0 TDCi-2.0 TDCi 4x4

oe: 1543751

05941 L: 298 mm
bielletta barra stabilizzatrice [Assale anteriore bilaterale] 1.5-1.5 4x4-1.5 TDCi-1.6-1.6 4x4-2.0 TDCi-2.0 TDCi 4x4

oe: 1762149 -- 1851900

06622 Ø 22 mm
silentblock braccio sospensione [Assale anteriore inferiore] 1.6-1.6 4x4-2.0 TDCi-2.0 TDCi 4x4

oe: 1866068 -- 1793237

07279 Ø 23.5 mm
boccola barra stabilizzatrice [Assale anteriore bilaterale] 1.6-1.6 4x4-2.0 TDCi-2.0 TDCi 4x4

oe: AV615484BA -- 4AV615484BA

57108
silentblock braccio sospensione 1.5-1.5 4x4-1.6-1.6 4x4-2.0 TDCi-2.0 TDCi 4x4

oe: 5168621

57109
silentblock braccio sospensione 1.5-1.5 4x4-1.6-1.6 4x4-2.0 TDCi-2.0 TDCi 4x4

oe: 5315458

57202 Ø 12,2 mm Ø 32,7 mm
silentblock braccio sospensione [Assale post. bilaterale] 1.5-1.5 4x4-1.5 TDCi-1.6-1.6 4x4-2.0 4x4-2.0 TDCi-2.0 TDCi 4x4

oe: 1335249

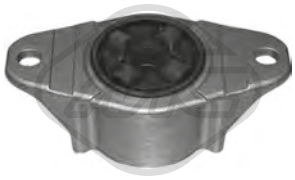

05288 Ø 8 mm Ø 54 mm L: 126 mm
supporto ammortizzatore [Assale posteriore] 1.5-1.6-2.0 TDCi

oe: 1490983 -- 1233950

05685 Ø 45 mm Ø 75 mm
cuscinetto trasmissione [Assale anteriore] 2.0 TDCi-2.0 TDCi 4x4

oe: 1481243 -- 1701597

07059
kit supporto ammortizzatore 1.5-1.5 4x4-1.6-1.6 4x4-2.0 TDCi-2.0 TDCi 4x4

oe: CV63K155B2B -- CV613K155BA

42009
tampone ammortizzatore 1.5-1.6-2.0 TDCi

oe: 1788546

© INDUSTRIAL METALCAUCHO, S.L.U.

42010
tampone ammortizzatore 1.5-1.6-2.0 TDCi

oe: 5166065

42065
cuffia ammortizzatore [Assale post. bilaterale] 1.5-2.0 TDCi-2.0 TDCi 4x4

oe: 8V6118159AB -- 1691681

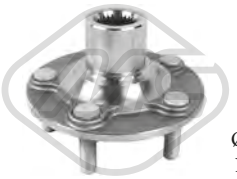

Ø 136.5 mm
N° denti: 27
H: 81 mm

90234
mozzo ruota [Assale anteriore bilaterale] 1.5-1.6-2.0 TDCi

oe: 1781661

Ø 136.5 mm
H: 104.9 mm

90302
mozzo ruota [Assale post. bilaterale] 1.5-1.5 TDCi-1.6-2.0 TDCi

oe: 1783318

Ø 24.5 - 70 mm

11173 kit **10173**
kit cuffia trasmissione [sul lato del cambio Assale anteriore bilaterale] 1.5-1.5 4x4-1.6-1.6 4x4

oe: 1704650

Ø 24.5 - 80.7 mm

11174 **10174**
kit cuffia trasmissione [bilaterale lato ruota] 1.5-1.5 4x4-1.6-1.6 4x4

oe: 1485331 -- 1361309

Ø 28 - 79 mm

11518 kit **10518**
kit cuffia cremagliera sterzo [sul lato del cambio Assale anteriore] 1.5-1.6-2.0 TDCi

oe: 1797227

Ø 15 - 54 mm

11198 kit **10198**
kit cuffia cremagliera sterzo [Assale anteriore bilaterale] 1.5-1.5 4x4-1.5 TDCi-1.6-1.6 4x4-2.0 TDCi-2.0 TDCi 4x4

oe: 1714485 -- 1334215

21099
filtro cambio automatico 2.0 TDCi-2.0 TDCi 4x4

oe: 7M5R7G186AC -- 7M5R-7G186-AB

39252
coppa olio 2.0 TDCi

oe: 1683704

04738 Ø 157 mm - 6 N° alette
puleggia smorzatore con antivibrante 2.0 TDCi-2.0 TDCi 4x4

oe: 1231959

05942 Ø 152 mm - 6 N° alette
puleggia smorzatore con antivibrante 2.0 TDCi-2.0 TDCi 4x4

oe: 1520590 -- 1490842

57157 Ø 10,0 mm Ø 60,0 mm
cuscinetto tendicinghia 2.0 TDCi-2.0 TDCi 4x4

oe: 1707035 -- 1683829

57473 Ø 65,00 mm
cuscinetto tendicinghia 2.0 TDCi-2.0 TDCi 4x4

oe: FS7Q6A228AA -- F1GQ6A228AA

57474 Ø 65,0 mm
cuscinetto tendicinghia 2.0 TDCi-2.0 TDCi 4x4

oe: 1768088 -- 1683646

07118
kit catena distribuzione 2.0 TDCi-2.0 TDCi 4x4

oe: 1231977 -- 1231971

05298
supporto marmitta 1.5-1.6-2.0 TDCi

oe: 1230972 -- 1223914

57104
supporto marmitta 1.5-1.6-2.0 TDCi

oe: 1751520

© INDUSTRIAL METALCAUCHO, S.L.U.

50240
sensore velocità ruota - ABS 1.5-1.6-2.0 TDCi

oe: 1756081

50283
sensore velocità ruota - ABS 1.5 4x4-1.6 4x4-2.0 4x4-2.0 TDCi 4x4

oe: BV6T2C190KB -- 6G9N-2B372-EB

© INDUSTRIAL METALCAUCHO, S.L.U.

SISTEMA DI RAFFREDDAMENTO

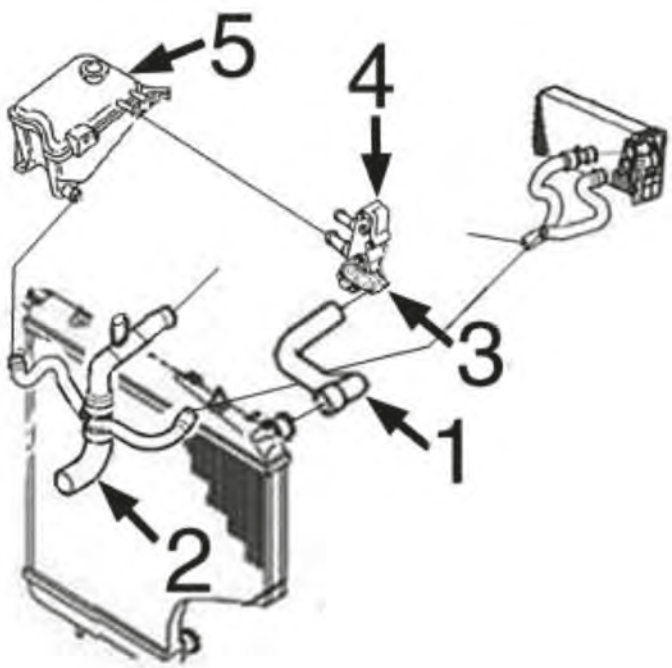

Mondeo I-II 1.6-1.8-2.0 motore benzina Zetec:

1	09302	manicotto superiore radiatore
2	09291	manicotto inferiore radiatore fino al 5/'98
3	03843	flangia termostato dal 5/'99-
5	03561	tappo vaschetta espansione
	03809	vaschetta espansione con coperchio

C36M284M1573M1574M3447M3487M4721M4725M6238CAP1 FORD MONDEO I('93-'96) / II('96-'00) / III('00-'07) / IV('07-) 02/1993 -

SISTEMA DI RAFFREDDAMENTO

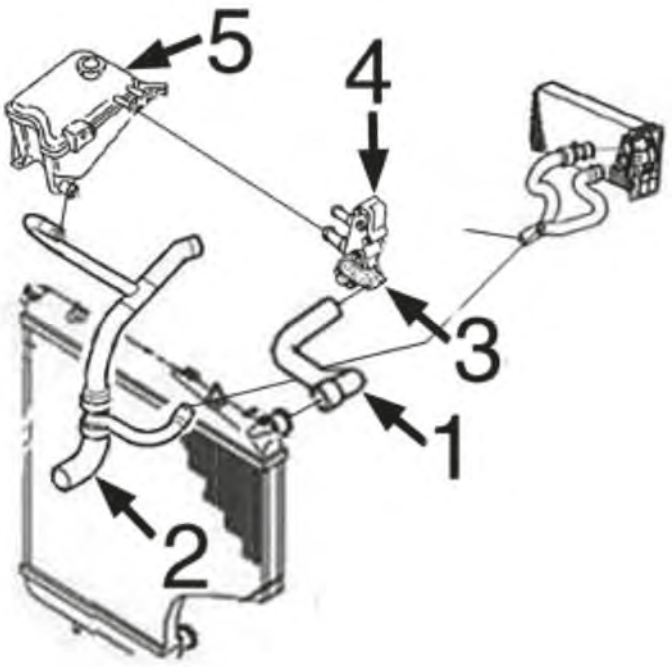

Mondeo I-II 1.8 motore diesel Kent:

1	09292	manicotto superiore radiatore
2	09293	manicotto inferiore radiatore
3	03606	flangia termostato
5	03561	tappo vaschetta espansione
	03809	vaschetta espansione con coperchio

C36M284M1573M1574M3447M3487M4721M4725M6238CAP2 FORD MONDEO I('93-'96) / II('96-'00) / III('00-'07) / IV('07-) 02/1993 -

SISTEMA DI RAFFREDDAMENTO

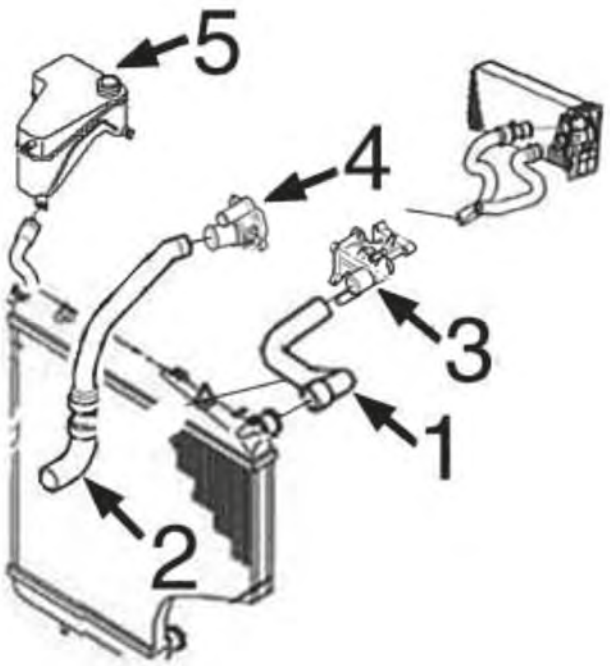

Mondeo III 1.8-2.0 motore benzina 4 cilindri:

1	09295	manicotto superiore radiatore
2	09294	manicotto inferiore radiatore
4	03814	flangia con termostato 1.8
5	03701	tappo vaschetta espansione
	03809	vaschetta espansione con coperchio

C36M284M1573M1574M3447M3487M4721M4725M6238CAP3 FORD MONDEO I('93-'96) / II('96-'00) / III('00-'07) / IV('07-) 02/1993 -

SISTEMA DI RAFFREDDAMENTO

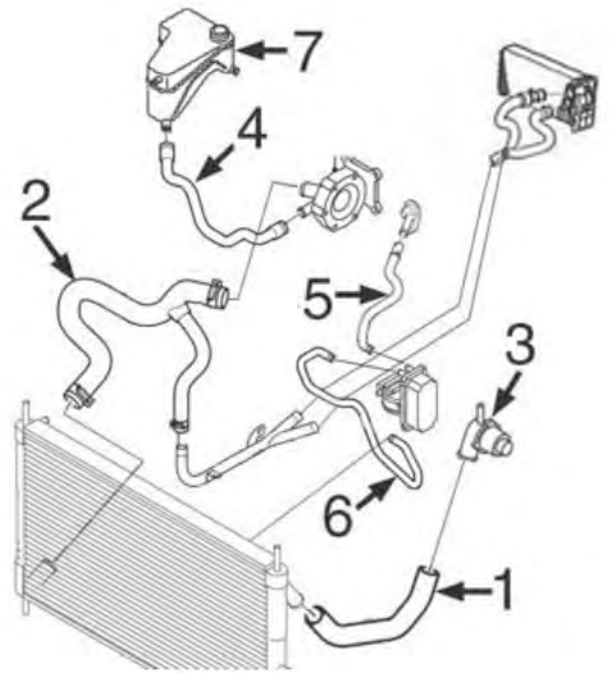

Mondeo III 2.0 motore diesel Duratorq:

1	09296	manicotto superiore radiatore, aggancio con fascette
2	09298	manicotto inferiore radiatore, connessione con fascette
4	09300	manicotto dalla vaschetta alla pompa acqua
5	09284	manicotto dalla pompa acqua allo scambiatore
6	09301	manicotto dallo scambiatore al radiatore
7	03701	tappo vaschetta espansione
	03809	vaschetta espansione con coperchio

C36M284M1573M1574M3447M3487M4721M4725M6238CAP4 FORD MONDEO I('93-'96) / II('96-'00) / III('00-'07) / IV('07-) 02/1993 -

03089
tubo acqua MONDEO II 1.6 i-1.6 i 16V-1.8 i

oe: 1057173

03091
termostato raffreddamento 82 °C MONDEO IV 1.6 Ti

oe: 1211553 -- 1303374

03151
flangia termostato MONDEO I,MONDEO II 1.8 TD

oe: 1031904

© INDUSTRIAL METALCAUCHO, S.L.U.

03267
scatola termostato 83 °C MONDEO IV 2.0-2.0 TDCi

oe: 9M5Q8A586AC -- 1779760

03561 Pressione [bar]: 1,2
tappo vaschetta acqua MONDEO I,MONDEO II 1.6 i 16V-1.6 i-1.8 i 16V-1.8 i-1.8 TD-1.8 i 16V 4x4-2.0 i-2.0 i 16V-2.0 i 16V 4x4-2.5 24V-2.5 ST 200-2.5 i 24V

oe: 7267962

03562
flangia termostato MONDEO II 1.6 i 16V-1.8 i-2.0 i

oe: 1052405

03606
flangia termostato MONDEO I,MONDEO II 1.8 TD

oe: 6189058

03701 Pressione [bar]: 1.2
tappo vaschetta acqua MONDEO I,MONDEO II,-MONDEO III 1.6 i-1.6 i 16V-1.8 TD-1.8 16V-1.8 i-1.8 SCi-2.0 16V DI / TDDi / TDCi-2.0 16V-2.0 i-2.0 TDCi-2.0 16V TDDi / TDCi-2.2 TDCi-2.5 24V-2.5
oe: 1100189 -- 1019332

03712
scatola termostato 88 °C MONDEO II,MONDEO IV 1.8 TDCi-1.8 TD

oe: 89FF8575AB -- 7064919

03713
scatola termostato 88 °C MONDEO IV 1.8 TDCi

oe: 1198060 -- 1086282

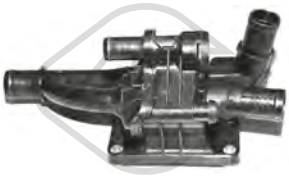

03776
scatola termostato 82 °C MONDEO IV 1.6 TDCi

oe: 1675627

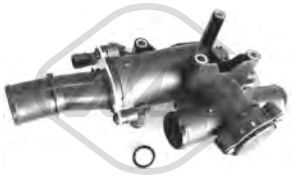

03787
scatola termostato 80 °C MONDEO IV 2.0 TDCi

oe: 3M5Q8A586CA -- 1373385

03801 Pressione [bar]: 1,5
tappo vaschetta acqua MONDEO IV 1.6-1.6 TDCi-1.6 Ti-1.8 TDCi-2.0-2.0 TDCi-2.2 TDCi

oe: 3M5H8100AD -- 1301104

03805
flangia acqua MONDEO II,MONDEO III,MONDEO IV 1.6 Ti-1.6 i-1.6 i 16V-1.8 i-2.0 i-2.0 SCTi-2.0-2.3-2.5 V6 24V-3.0 V6 24V-ST220

oe: 1450955 -- 1484876

03806
flangia termostato MONDEO IV 1.6-1.6 Ti

oe: 1557904 -- 1707050

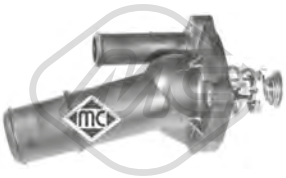

03807
termostato completo 89 °C MONDEO IV 2.0

oe: 4M5G8575GA -- 1476110

03809
vaschetta espansione MONDEO I,MONDEO II,-MONDEO III 1.6 i 16V-1.8 16V-1.8 TD-1.8 i 16V-2.0 16V-2.0 TDCi-2.0 i 16V

oe: 1117892 -- 1117755

03810
scatola termostato 88 °C MONDEO III

oe: 1126704 -- 1125144

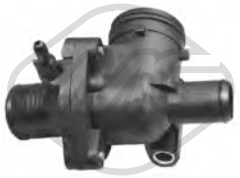

03811
scatola termostato 88 °C MONDEO III

oe: 1358107 -- 1633900

03814
flangia termostato 98 °C MONDEO III 1.8 16V-1.8 SCi-2.0 16V

oe: 1S7Z8575AG -- 1S7G8575AM

© INDUSTRIAL METALCAUCHO, S.L.U.

03843
flangia termostato MONDEO II 1.6 i-1.6 i 16V-1.8 i-1.8 TD-2.0 i-2.5 24V-2.5 ST 200

oe: 1109329

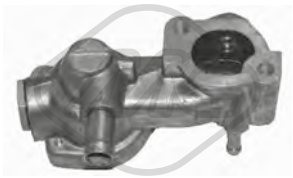

04845
scatola termostato MONDEO I,MONDEO II,MONDEO III

oe: 6585512 -- 1079905

05227
flangia termostato MONDEO IV 2.0 TDCi

oe: 1367589

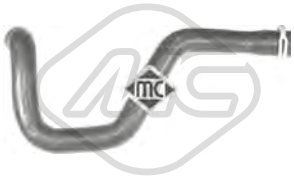

09126
manicotto radiatore [Superiore] MONDEO IV 1.8 TDCi

oe: 1131122 -- 1134058

09131
kit manicotti dal tubo metallico alla scatola MONDEO IV 1.8 TDCi

oe: 1111839 -- 1139030

09284
manicotto dallo scambiatore alla valvola MONDEO III 2.0 TDCi

oe: 1114967

09290
manicotto radiatore [inferiore] MONDEO II 1.6 i-1.8 i-2.0 i

oe: 1013386 -- 1086905

09291
manicotto radiatore [inferiore] MONDEO I 1.6 i 16V-1.8 i 16V-2.0 i 16V

oe: 1042258

09292
manicotto radiatore [Superiore] MONDEO I,MONDEO II 1.8 TD

oe: 1031798 -- 7073956

09293
manicotto radiatore [inferiore] MONDEO I,MONDEO II 1.8 TD

oe: 93BB8286BG -- 1016938

09294
manicotto radiatore [inferiore] MONDEO III 1.8 16V-2.0 16V

oe: 1S718286DG -- 1229138

09295
manicotto inferiore [Superiore] MONDEO III 1.8 16V-2.0 16V

oe: 1147782

09296
manicotto radiatore [Superiore] MONDEO III 2.0 16V DI / TDDi / TDCi-2.0 16V TDDi / TDCi-2.0 TDCi

oe: 1197519

09297
manicotto radiatore MONDEO III 2.0 16V DI / TDDi / TDCi-2.0 16V TDDi / TDCi-2.0 TDCi

oe: 1212006

09298
manicotto radiatore [inferiore] MONDEO III 2.0 TDCi

oe: 1197525

09299
manicotto radiatore MONDEO III 2.0 TDCi

oe: 1216311

09300
manicotto dalla vaschetta alla pompa MONDEO III 2.0 TDCi

oe: 1152898

09301
manicotto dal radiatore allo scambiatore MONDEO III 2.0 TDCi

oe: 1307973

© INDUSTRIAL METALCAUCHO, S.L.U.

09302
manicotto radiatore [Superiore] MONDEO II 1.6 i-1.8 i-2.0 i

oe: 1021708

30232
scatola termostato 83 °C MONDEO IV 2.2 TDCi

oe: 1427919

30280
termostato raffreddamento 88 °C MONDEO I,-MONDEO II,MONDEO IV 1.6 i 16V-1.6 i-1.8 TDCi-1.8 i 16V-1.8 i-1.8 TD-1.8 i 16V 4x4-2.0 i-2.0 i 16V-2.0 i 16V 4x4-2.5 24V-2.5 ST 200
oe: 948M8575AA -- 1001993

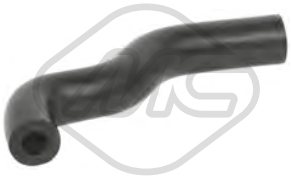

98377
manicotto radiatore MONDEO II 1.8 TD

oe: 93FF2B047BB -- 7048101

03704
tappo olio motore MONDEO I,MONDEO II,MONDEO IV 1.8 TD-1.8 TDCi

oe: 1131866

03705
tappo olio motore MONDEO I,MONDEO II 1.8 TD

oe: 1018103

03837 Ø 80 mm
coperchio filtro olio MONDEO IV 2.0 TDCi

oe: 1303477

03840 Ø 105 mm
coperchio filtro olio MONDEO III 2.0 16V DI / TDDi / TDCi

oe: 1203004

05397
coppa olio MONDEO IV 1.6 TDCi

oe: 1342630

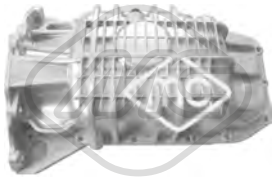

05937
coppa olio 1.6-1.6 Ti

oe: 1121127

05973
coppa olio MONDEO IV 1.8 TDCi

oe: 1101427 -- 1353148

39509
coppa olio MONDEO III 2.0 16V DI / TDDi / TDCi-2.0 16V TDDi / TDCi-2.0 TDCi-2.2 TDCi

oe: 1706974 -- 1209018

39565
coppa olio MONDEO IV 2.0 TDCi

oe: 1573009 -- 1374235

50291 N° raccordi: 2
sensore temperatura raffreddamento MONDEO IV 1.6 TDCi-2.0 TDCi-2.2 TDCi

oe: 1204700 -- 1342631

00669 Filetto esterno [mm]: M14x1,5
tappo coppa olio MONDEO I,MONDEO II 1.6 i 16V-1.8 TD-1.8 i 16V-1.8 i 16V 4x4-2.0 i 16V-2.0 i 16V 4x4

oe: 6732529 -- 6186775

02020 Ø 14 mm Ø 22 mm
rondella coppa olio in nylon MONDEO I,MONDEO II 1.8 TD

oe: 1454118

02021 Ø 12,8 mm Ø 22,5 mm
rondella coppa olio 1.6 i 16V-1.6 Ti-1.8 SCi-1.8 16V-1.8 TD-1.8 i-1.8 TDCi-2.0 i 16V 4x4-2.0 i 16V-2.0-2.0 i-2.0 16V-2.0 16V DI / TDDi / TDCi-2.0 16V TDDi / TDCi-2.0 TDCi-2.2 TDCi-2.3
oe: 1005593

02024 Ø 14 mm Ø 22 mm
rondella coppa olio in gomma MONDEO I,MONDEO II,MONDEO III

oe: 0164.54 -- 0164.54

© INDUSTRIAL METALCAUCHO, S.L.U.

02051 Ø 10 mm Ø 21 mm
rondella in rame MONDEO IV 1.6 TDCi-2.0 TDCi-2.2 TDCi

oe: 1714920 -- 1485166

02452 Dimensioni filettatura: 14x125
tappo coppa olio MONDEO IV 2.0 TDCi

oe: 0311.18 -- 0311.18

02903 Dimensioni filettatura: 14x150
tappo coppa olio 1.6-1.6 Ti-1.8 TDCi-2.0

oe: 1013938

02929 Dimensioni filettatura: M10x1,25
tappo coppa olio MONDEO IV 1.6 TDCi-2.0 TDCi-2.2 TDCi

oe: 1146063

04714 Dimensioni filettatura: M 12x1,75
tappo coppa olio MONDEO II 2.5 24V

oe: 7123346

05945 Dimensioni filettatura: M 12 x 1,75
tappo coppa olio MONDEO IV 2.0-2.0 SCTi

oe: 71739255 -- 71739255

05740
scambiatore di calore MONDEO IV 1.6 TDCi

oe: 1516998

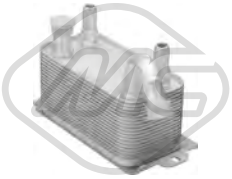

06371 L: 188 mm
scambiatore di calore MONDEO IV 1.6-1.6 TDCi-1.6 Ti-1.8 TDCi-2.0-2.0 SCTi-2.0 TDCi-2.2 TDCi-2.3-2.5

oe: 6G917A095AD -- 6G917A095AC

06383
scambiatore di calore MONDEO III 2.0 16V DI / TDDi / TDCi-2.0 16V TDDi / TDCi-2.0 TDCi-2.2 TDCi

oe: YC1Q6B624AJ -- YC1Q6B624AF

06385 L: 190 mm
scambiatore di calore MONDEO III 2.5 V6 24V-3.0 V6 24V

oe: 4443555 -- 4366325

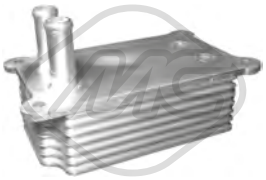

06386 L: 153 mm
scambiatore di calore MONDEO III 2.0 16V DI / TDDi / TDCi-2.2 TDCi

oe: 1C1Q6B624AG -- 1329011

39026
scambiatore di calore MONDEO IV 1.6-1.6 Ti

oe: 1472891 -- 1778546

39034
scambiatore di calore MONDEO IV 1.8 TDCi

oe: 4M5Q6B624BA -- 1362890

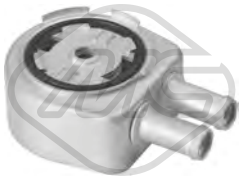

39039
scambiatore di calore MONDEO IV 2.0-2.0 SCTi

oe: AG9G6A642BC -- 1682214

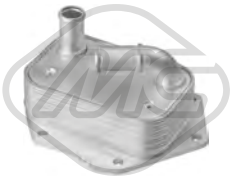

39045
scambiatore di calore MONDEO IV 2.2 TDCi

oe: 1492022 -- 6G9Q6L625AB

39048
scambiatore di calore MONDEO IV 1.6-1.6 Ti

oe: 1472891 -- 1778546

39065
scambiatore di calore MONDEO IV 2.0 TDCi

oe: 3M5Q6714AA -- 3M5Q6L625BC

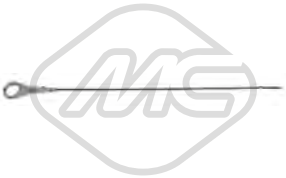

05299 L: 450 mm
asta livello olio MONDEO I,MONDEO II,MONDEO IV 1.6 i 16V-1.6 Ti-1.6 i

oe: 1207160

© INDUSTRIAL METALCAUCHO, S.L.U.

05300 L: 570 mm
asta livello olio MONDEO III,MONDEO IV 1.8 16V-2.0 TDCi-2.0 16V

oe: 1255770

05301 L: 502 mm
asta livello olio MONDEO IV 1.8 TDCi

oe: 1257259

08361
kit manicotti sfiato olio MONDEO I 1.8 TD

oe: 6162286 -- 6179491

Tipo funzionamento: elettrico
93020 N° raccordi: 3
valvola EGR con guarnizione MONDEO III 2.0 16V DI / TDDi / TDCi-2.0 16V TDDi / TDCi

oe: 2S7Q9D475AD -- 4S7090475KC

Tipo funzionamento: pneumatico
93021
valvola EGR con guarnizione MONDEO III 2.0 16V TDDi / TDCi-2.0 TDCi-2.2 TDCi

oe: 2S7Q9D475BC -- 2S7Q9D475BD

Tipo funzionamento: elettrico
93051
valvola EGR con guarnizioni MONDEO III 2.2 TDCi

oe: 6S7Q9D475AG -- 6S7Q9D475AE

Tipo funzionamento: elettrico
93052 N° raccordi: 5
valvola EGR con guarnizione MONDEO IV 2.2 TDCi

oe: 6G9Q9D475AA -- 1427355

Tipo funzionamento: elettrico
93053 N° raccordi: 5
valvola EGR con guarnizioni MONDEO IV 2.0 TDCi

oe: 1436390 -- 6M5Q9D475AA

92065
tubo alimentazione carburante MONDEO IV 1.8 TDCi

oe: 4M5Q9K022AG

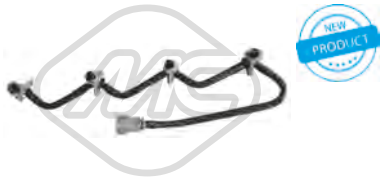

92091
tubo ritorno iniettore MONDEO IV 1.6 TDCi

oe: 1746271 -- AV6Q9K022AB

92092
tubo ritorno iniettore MONDEO IV 1.6 TDCi

oe: 1742836 -- AV6Q9K022CA

© INDUSTRIAL METALCAUCHO, S.L.U.

SISTEMA DI ALIMENTAZIONE ARIA e TURBO

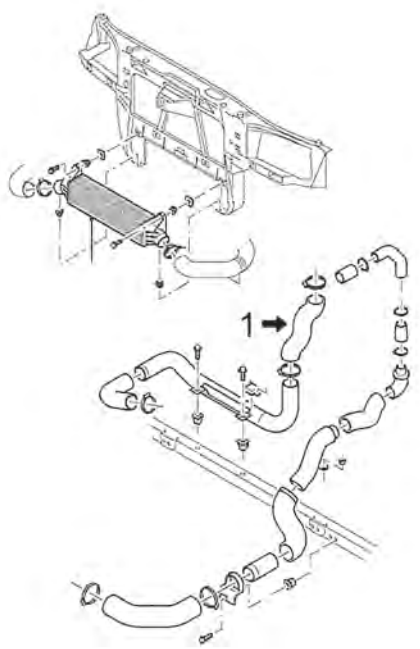

MONDEO III 2.0 di 16V DI / TDDi / TDCi con motore 90-115-130CV fino al 2005

1	09800	manicotto turbo di innesto fino al 2005
	09857	manicotto turbo di innesto dal 2005

C36M284M1573M1574M3447M3487M4721M4725M6238TURBOP1 FORD MONDEO I('93-'96) / II('96-'00) / III('00-'07) / IV('07-) 02/1993 -

SISTEMA DI ALIMENTAZIONE ARIA e TURBO

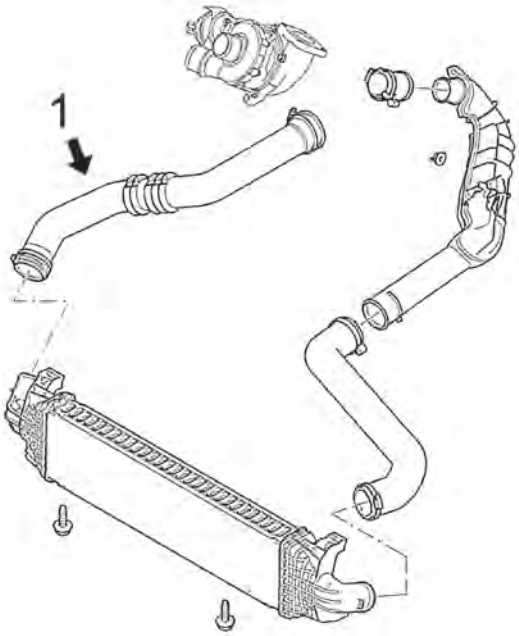

2.0 TDCi

1	09797	manicotto flessibile dall' intercooler destro

C36M284M1573M1574M3447M3487M4721M4725M6238TURBOP2 FORD MONDEO I('93-'96) / II('96-'00) / III('00-'07) / IV('07-) 02/1993 -

© INDUSTRIAL METALCAUCHO, S.L.U.

SISTEMA DI ALIMENTAZIONE ARIA e TURBO

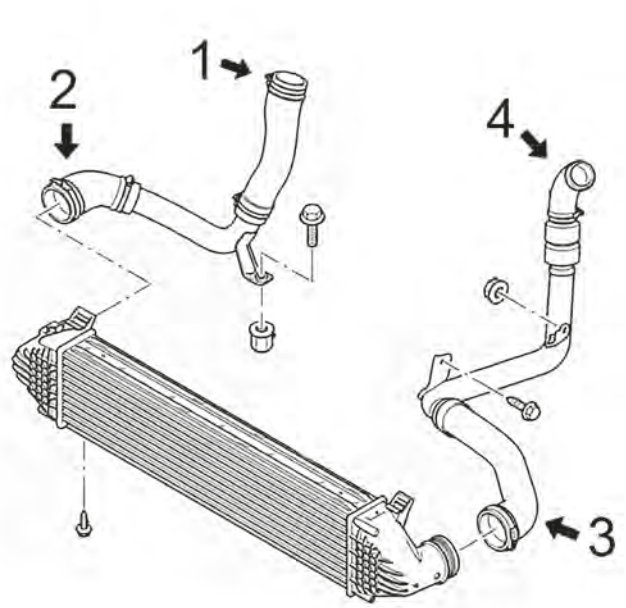

MONDEO IV 2.2 TDCi motore da 175-200CV

1	09801	manicotto turbo dall'intercooler al tubo rigido
2	09802	manicotto turbo dal tubo rigido al collettore di aspirazione
3	09641	manicotto turbo dall'intercooler al tubo rigido
4	09803	manicotto turbo dal tubo rigido al turbo

C36M284M1573M1574M3447M3487M4721M4725M6238TURBOP3 FORD MONDEO I('93-'96) / II('96-'00) / III('00-'07) / IV('07-) 02/1993 -

07195
manicotto turbo MONDEO IV 1.6 TDCi

oe: 1697672 -- AV616C750AC

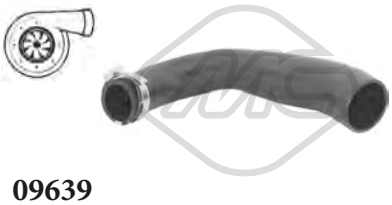

09639
manicotto turbo MONDEO III 2.0 16V DI / TDDi / TDCi-2.0 16V TDDi / TDCi-2.0 TDCi-2.2 TDCi

oe: 1323813 -- 1222891

09640
manicotto turbo MONDEO IV 1.8 TDCi

oe: 6G916K683DG -- 1565540

09641
manicotto turbo MONDEO IV 2.2 TDCi

oe: 8G916C646AE -- 8G916C646AD

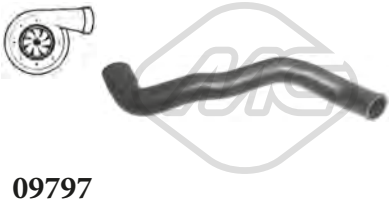

09797
manicotto turbo [Dx] MONDEO IV 2.0 TDCi

oe: 1468764

09798
manicotto turbo MONDEO III 2.0 16V DI / TDDi / TDCi-2.0 16V TDDi / TDCi-2.0 TDCi

oe: 1S7Q9351AA -- 1144171

09799
manicotto turbo MONDEO III 2.0 16V DI / TDDi / TDCi-2.0 16V TDDi / TDCi-2.0 TDCi

oe: 1127828 -- 1C1Q9351AD

09800
manicotto turbo MONDEO III 2.0 16V DI / TDDi / TDCi-2.0 16V TDDi / TDCi-2.0 TDCi

oe: 1128760

09801
manicotto turbo MONDEO IV 2.2 TDCi

oe: 8G916K683AC -- 1739024

© INDUSTRIAL METALCAUCHO, S.L.U.

FORD MONDEO I('93-'96) / II('96-'00) / III('00-'07) / IV('07-) 02/1993 -

09802
manicotto turbo MONDEO IV 2.2 TDCi

oe: 8G916K683AC -- 1739024

09803
manicotto turbo MONDEO IV 2.2 TDCi

oe: 1594907

09857
manicotto turbo MONDEO III 2.0 TDCi

oe: 2S7Q6N696A -- 1222831

84492 L: 1160 mm
cavo acceleratore MONDEO II 1.8 TD

oe: 1056902

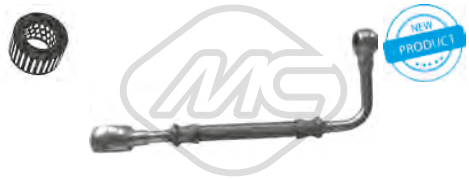

92138
tubo lubrificazione turbo MONDEO IV 2.0 TDCi

oe: 1255009

98394
manicotto turbo MONDEO IV 1.6 TDCi

oe: BG916K863CB -- BG916K863CA

© INDUSTRIAL METALCAUCHO, S.L.U.

SOSPENSIONE ANTERIORE e SUPPORTI MOTORE

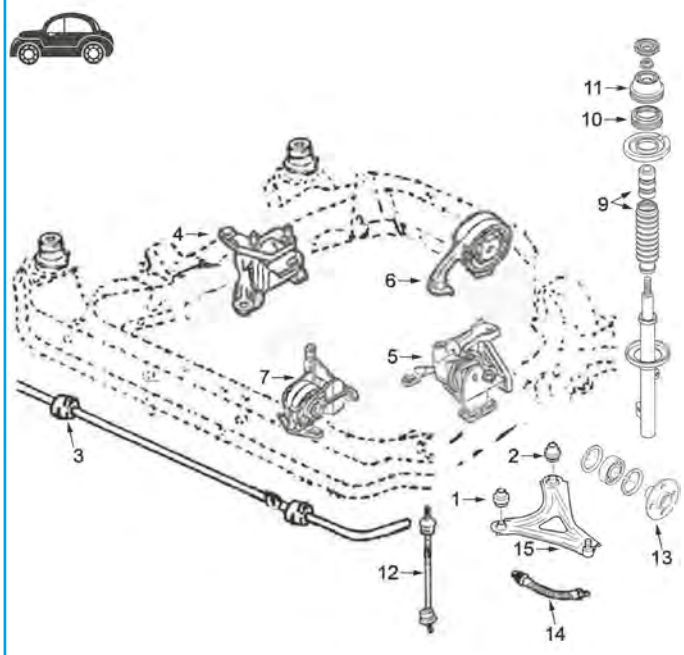

MONDEO I e II 1993-2000:

1	02659	silentblock braccio sospensione anteriore
2	02658	silentblock posteriore braccio anteriore fino al 8/'96
3	04013	boccola barra stabilizzatrice da 18 mm
4	04293	supporto motore destro 1.8 Diesel
5	04239	supporto cambio 1.6-1.8-2.0
6	04825	supporto motore posteriore 1.6-1.8-2.0-1.8D cambio manuale
7	04958	supporto motore anteriore (antivibrante)
9	04930	kit paracolpo in poliuretano e cuffia sospensione
10	04208	cuscinetto supporto ammortizzatore
11	02768	supporto ammortizzatore anteriore
13	90060	mozzo ruota anteriore
14	96063	tubo freno anteriore (425 mm)
15	52059	braccio sospensione anteriore destro
	52077	braccio sospensione anteriore sinistro

C36M284M1573M1574M3447M3487M4721M4725M6238SOPDP1 FORD MONDEO I('93-'96) / II('96-'00) / III('00-'07) / IV('07-) 02/1993 -

SOSPENSIONE ANTERIORE e SUPPORTI MOTORE

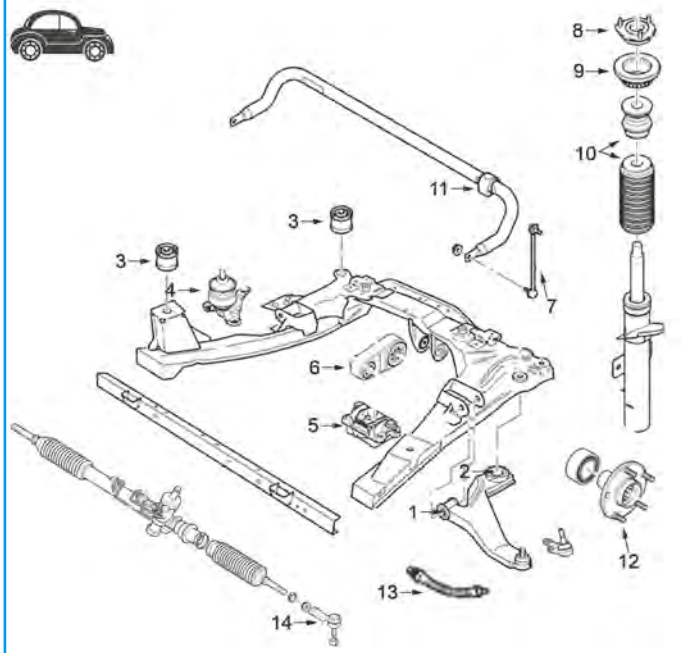

MONDEO III 2001-:

1	04931	silentblock braccio sospensione anteriore
2	04932	silentblock posteriore braccio anteriore
3	05333	silentblock sub-chasis anteriore (4 pezzi per veicolo)
4	04910	supporto motore destro 1.8-2.0 benzina
5	04911	supporto motore sinistro
6	04899	supporto motore posteriore
7	04900	bielletta barra stabilizzatrice
8	04935	supporto ammortizzatore anteriore
9	05305	cuscinetto supporto ammortizzatore
10	05304	kit paracolpo in poliuretano e cuffia sospensione anteriore
11	04934	boccola barra stabilizzatrice fino al 8/'03
12	90108	mozzo ruota anteriore
13	96066	tubo freno anteriore (476 mm)
14	53154	testina barra accoppiamento ambo i lati

C36M284M1573M1574M3447M3487M4721M4725M6238SOPDP2 FORD MONDEO I('93-'96) / II('96-'00) / III('00-'07) / IV('07-) 02/1993 -

SOSPENSIONE POSTERIORE

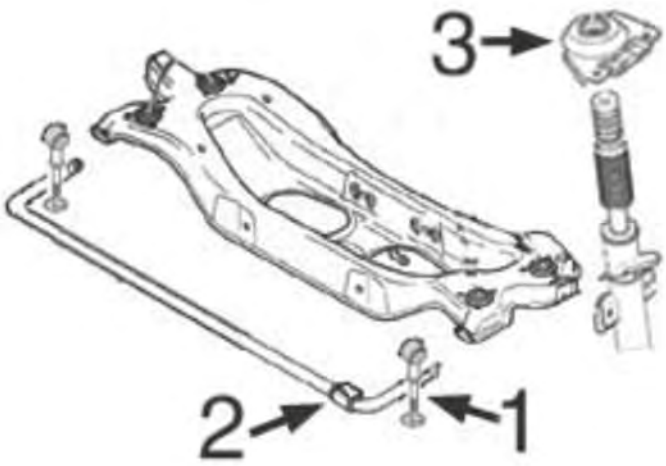

MONDEO I e II 1993-2000:

1	04235	puntone barra stabilizzatrice Mondeo-I (-'96)
2	04014	boccola barra stabilizzatrice
3	04016	supporto ammortizzatore posteriore

C36M284M1573M1574M3447M3487M4721M4725M6238SOPTP1 FORD MONDEO I('93-'96) / II('96-'00) / III('00-'07) / IV('07-) 02/1993 -

SOSPENSIONE POSTERIORE

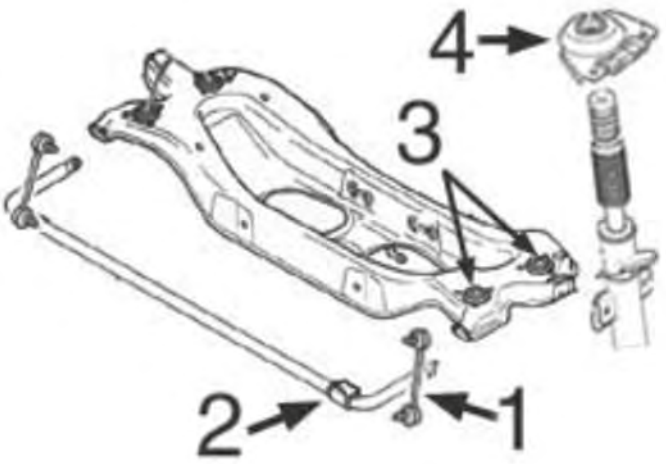

MONDEO III 2001-2006:

1	04901	bielletta barra stabilizzatrice
2	04937	boccola barra stabilizzatrice
3	04680	kit silentblock supporto ponte posteriore
4	04936	supporto ammortizzatore posteriore

C36M284M1573M1574M3447M3487M4721M4725M6238SOPTP2 FORD MONDEO I('93-'96) / II('96-'00) / III('00-'07) / IV('07-) 02/1993 -

01003
supporto motore [inferiore] MONDEO IV 1.6-1.6 Ti-1.8 TDCi-2.0-2.0 SCTi

oe: 6G916P082AD -- 1434852

04239
supporto motore [anteriore Sx] MONDEO I,MONDEO II 1.6 i 16V-1.6 i-1.8 i-1.8 i 16V-1.8 i 16V 4x4-2.0 i-2.0 i 16V-2.0 i 16V 4x4

oe: 7253908 -- 6965937

04293
supporto motore [Dx] MONDEO I,MONDEO II 1.6 i-1.8 TD-1.8 i-2.0 i

oe: 7303747

© INDUSTRIAL METALCAUCHO, S.L.U.

04696
supporto motore [Dx] MONDEO II 1.6 i-1.8 i-2.0 i

oe: 1110960 -- 1053940

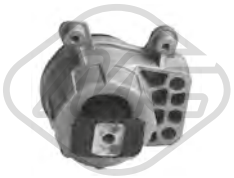

04757
supporto motore [Dx] MONDEO III 1.8 16V-1.8 SCi-2.0 16V DI / TDDi / TDCi-2.0 16V TDDi / TDCi-2.0 TDCi-2.0 16V-2.2 TDCi-2.5 V6 24V-3.0 V6 24V-ST220

oe: 1220636 -- 1213618

04761
supporto cambio [posteriore] MONDEO II 1.8 TD

oe: 1078554 -- 1064451

04825
supporto motore [posteriore] MONDEO I,MONDEO II,MONDEO III 1.6 i 16V-1.6 i-1.8 16V-1.8 i 16V-1.8 i-1.8 TD-1.8 i 16V 4x4-2.0 16V-2.0 16V DI / TDDi / TDCi-2.0 i-2.0 16V TDDi / TDCi-2.0 i 16V-
oe: 1097914 -- 1024959

04851
supporto motore [Sx] MONDEO III 1.8 SCi-2.0 16V-2.0 16V DI / TDDi / TDCi-2.0 16V TDDi / TDCi-2.0 TDCi-2.2 TDCi-2.5 V6 24V-3.0 V6 24V-ST220

oe: 1207864

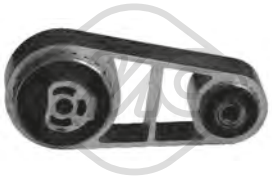

04899
supporto motore [posteriore] MONDEO I,MONDEO II 1.6 i 16V-1.6 i-1.8 i 16V-1.8 i-1.8 TD-1.8 i 16V 4x4-2.0 i-2.0 i 16V-2.0 i 16V 4x4-2.5 24V-2.5 ST 200-2.5 i 24V
oe: 1351679 -- 1152888

04910
supporto motore [Dx] MONDEO III 1.8 16V-1.8 SCi-2.0 16V

oe: 1123542

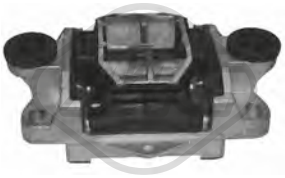

04911
supporto motore [Sx] MONDEO III 1.8 16V-1.8 SCi-2.0 16V-2.0 16V DI / TDDi / TDCi-2.0 16V TDDi / TDCi-2.0 TDCi-2.2 TDCi-3.0 V6 24V-ST220

oe: 1S717M122CC -- 1S717M122CB

04958
supporto motore [anteriore] MONDEO I,MONDEO II 1.6 i 16V-1.6 i-1.8 i 16V-1.8 i-1.8 TD-2.0 i 16V 4x4-2.0 i

oe: 1097911 -- 1097906

05409
supporto motore [posteriore] MONDEO I,MONDEO II 1.6 i 16V-1.6 i-1.8 i 16V-1.8 i-1.8 TD-1.8 i 16V 4x4-2.0 i-2.0 i 16V-2.0 i 16V 4x4

oe: 1097922

57606
supporto motore [Sx in alto] MONDEO IV 1.6-1.6 Ti-2.0-2.3-2.5

oe: 1419832 -- 1376893

57607
supporto motore [Dx] MONDEO IV 2.0 TDCi

oe: 1723144 -- 1453239

02658 Ø 12 mm Ø 46.8 mm
silentblock braccio sospensione [Assale anteriore inferiore] MONDEO I,MONDEO II 1.6 i 16V-1.6 i-1.8 i 16V-1.8 i-1.8 TD-2.0 i-2.0 i 16V

oe: 6870549

02659 Ø 12 mm Ø 48 mm
silentblock braccio sospensione [Assale anteriore inferiore] MONDEO I,MONDEO II 1.6 i 16V-1.6 i-1.8 i 16V-1.8 i-1.8 TD-1.8 i 16V 4x4-2.0 i-2.0 i 16V

oe: 6790115

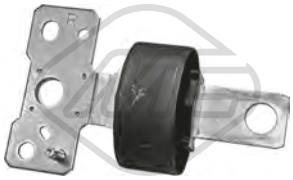

02706 Ø 90 mm
silentblock telaio [Assale posteriore Dx] MONDEO IV 1.6-1.6 TDCi-1.6 Ti-1.8 TDCi-2.0-2.0 SCTi-2.0 TDCi-2.2 TDCi-2.3-2.5

oe: 1566810 -- 1865034

04013 Ø 18 mm
boccola barra stabilizzatrice [Assale anteriore] MONDEO I,MONDEO II 1.6 i 16V-1.6 i-1.8 i 16V-1.8 i-1.8 TD-1.8 i 16V 4x4-2.0 i-2.0 i 16V-2.0 i 16V 4x4-2.5 24V-2.5 ST 200-2.5 i 24V
oe: 6714195 -- 1128725

04014 Ø 16 mm
boccola barra stabilizzatrice [Assale posteriore] MONDEO I,MONDEO II,MONDEO III 1.6 i 16V-1.6 i-1.8 16V-1.8 i 16V-1.8 i-1.8 SCi-1.8 TD-1.8 i 16V 4x4-2.0 16V-2.0 i-2.0 16V DI / TDDi / TDCi-2.0 16V
oe: 7144204

04015 Ø 12.5 mm Ø 60.2 mm
silentblock braccio sospensione [Assale anteriore inferiore] MONDEO I,MONDEO II 1.6 i 16V-1.6 i-1.8 i 16V-1.8 i-1.8 TD-1.8 i 16V 4x4-2.0 i-2.0 i 16V-2.0 i 16V 4x4-2.5 24V-2.5 ST 200-2.5 i 24V
oe: 1023058

© INDUSTRIAL METALCAUCHO, S.L.U.

04235 Ø 8 mm L: 102 mm
bielletta barra stabilizzatrice [Assale posteriore] MONDEO I,MONDEO II 1.6 i 16V-1.6 i-1.8 i-1.8 i 16V-1.8 TD-1.8 i 16V 4x4-2.0 i-2.0 i 16V-2.0 i 16V 4x4-2.5 24V-2.5 i 24V
oe: 1039511 -- 1054209

04236 Ø 10 mm L: 102 mm
bielletta barra stabilizzatrice [Assale posteriore] MONDEO I,MONDEO II 1.6 i 16V-1.6 i-1.8 i 16V-1.8 i-1.8 TD-1.8 i 16V 4x4-2.0 i-2.0 i 16V-2.0 i 16V 4x4-2.5 24V-2.5 ST 200-2.5 i 24V
oe: 7014210

04680 Ø 16,5 mm Ø 46,54|52,5 mm
kit silentblock posteriore [anteriore] MONDEO III 1.8 16V-1.8 SCi-2.0 16V-2.0 16V DI / TDDi / TDCi-2.0 16V TDDi / TDCi-2.0 TDCi-2.2 TDCi-2.5 V6 24V-3.0 V6 24V-ST220
oe: 1404976

04900 L: 250 mm
bielletta barra stabilizzatrice [Assale anteriore bilaterale] MONDEO III,MONDEO IV 1.8 SCi-1.8 16V-2.0-2.0 16V-2.0 16V DI / TDDi / TDCi-2.0 16V TDDi / TDCi-2.0 TDCi-2.2 TDCi-2.5 V6 24V-3.0 V6 24V-
oe: XS4JM1C230BA -- 1S713B438BA

04901 L: 255 mm
bielletta barra stabilizzatrice [Assale posteriore] MONDEO III 1.8 16V-1.8 SCi-2.0 16V-2.0 16V DI / TDDi / TDCi-2.0 16V TDDi / TDCi-2.0 TDCi-2.2 TDCi-2.5 V6 24V-ST220
oe: 1127648 -- 1117800

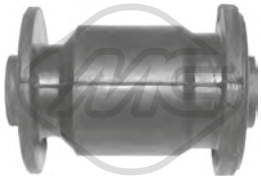

04931 Ø 12 mm Ø 35|50 mm
silentblock braccio sospensione [Assale anteriore inferiore] MONDEO III 1.8 16V-1.8 SCi-2.0 16V-2.0 16V DI / TDDi / TDCi-2.0 16V TDDi / TDCi-2.0 TDCi-2.2 TDCi-2.5 V6 24V-3.0 V6 24V
oe: 1311416

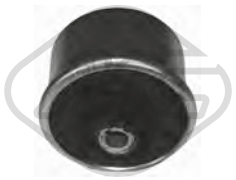

04932 Ø 13 mm Ø 76|84 mm
silentblock braccio sospensione [Assale anteriore inferiore] MONDEO III 1.8 16V-1.8 SCi-2.0 16V-2.0 16V DI / TDDi / TDCi-2.0 16V TDDi / TDCi-2.0 TDCi-2.2 TDCi-2.5 V6 24V-3.0 V6 24V
oe: 1311416 -- 1311416S2

04934 Ø 19 mm
boccola barra stabilizzatrice [Assale anteriore] MONDEO III 1.8 16V-1.8 SCi-2.0 16V-2.0 16V DI / TDDi / TDCi-2.0 16V TDDi / TDCi-2.0 TDCi-2.2 TDCi-2.5 V6 24V-3.0 V6 24V
oe: 1118695

04937 Ø 20 mm
boccola barra stabilizzatrice [Assale posteriore] MONDEO III 1.8 16V-1.8 SCi-2.0 16V-2.0 16V DI / TDDi / TDCi-2.0 16V TDDi / TDCi-2.0 TDCi-2.2 TDCi-2.5 V6 24V-3.0 V6 24V-ST220
oe: 1124418

05333 Ø 52 mm
supporto telaio [Assale anteriore] MONDEO II,-MONDEO III 1.6 i-1.6 i 16V-1.8 16V-1.8 i-1.8 SCi-1.8 TD-2.0 16V-2.0 i-2.0 16V DI / TDDi / TDCi-2.0 16V TDDi / TDCi-2.0 TDCi-2.2 TDCi-2.5 24V-2.5
oe: 1307875

05405 Ø 19 mm
boccola barra stabilizzatrice [Assale anteriore] MONDEO III 1.8 16V-1.8 SCi-2.0 16V-2.0 16V DI / TDDi / TDCi-2.0 16V TDDi / TDCi-2.0 TDCi-2.2 TDCi-2.5 V6 24V-3.0 V6 24V-ST220
oe: 1307891

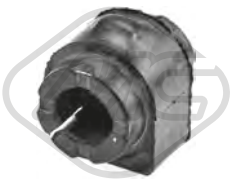

06438 Ø 23,5 mm Ø 45,1 mm L: 51,6 mm
boccola barra stabilizzatrice [Assale anteriore] MONDEO IV 1.6-1.6 TDCi-1.6 Ti-1.8 TDCi-2.0-2.0 SCTi-2.0 TDCi-2.2 TDCi-2.3-2.5

oe: 1478582 -- 1469020

06619 Ø 14 mm Ø 60 mm
silentblock braccio sospensione [anteriore Assale anteriore bilaterale] MONDEO IV 1.6-1.6 TDCi-1.6 Ti-1.8 TDCi-2.0-2.0 SCTi-2.0 TDCi-2.2 TDCi-2.3-2.5

oe: 1507181 -- 1469024

06620
silentblock braccio sospensione [Assale anteriore Sx] MONDEO IV 1.6-1.6 TDCi-1.6 Ti-1.8 TDCi-2.0-2.0 SCTi-2.0 TDCi-2.2 TDCi-2.3-2.5

oe: 1507181 -- 1507181S3

06621
silentblock [Assale anteriore Dx] MONDEO IV 1.6-1.6 TDCi-1.6 Ti-1.8 TDCi-2.0-2.0 TDCi-2.2 TDCi-2.3-2.5

oe: 1666186 -- 1507181

06626 Ø 12,2 mm Ø 36 mm L: 35 mm
silentblock braccio sospensione [Assale posteriore] MONDEO IV 1.6-1.6 TDCi-1.6 Ti-1.8 TDCi-2.0-2.0 SCTi-2.0 TDCi-2.2 TDCi-2.3-2.5

oe: 6G915K743XAD -- 6G91-5K743-VA

06631 Ø 12 mm L: 37 mm
silentblock braccio sospensione [Assale post. bilaterale interno] MONDEO IV 1.6-1.6 TDCi-1.6 Ti-1.8 TDCi-2.0-2.0 SCTi-2.0 TDCi-2.2 TDCi-2.3-2.5

oe: 6G915K652XAE -- 1421954

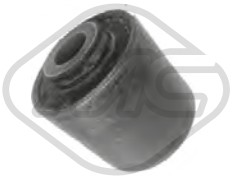

06632 Ø 12,3 mm Ø 40,4 mm L: 35,6 mm
silentblock braccio sospensione [esterno Assale post. bilaterale] MONDEO IV 1.6-1.6 TDCi-1.6 Ti-1.8 TDCi-2.0-2.0 SCTi-2.0 TDCi-2.2 TDCi-2.3-2.5

oe: 1377447 -- 1381442

© INDUSTRIAL METALCAUCHO, S.L.U.

06923 L: 180 mm
bielletta barra stabilizzatrice [Assale post. bilaterale] MONDEO IV 1.6-1.6 TDCi-1.6 Ti-1.8 TDCi-2.0-2.0 SCTi-2.0 TDCi-2.2 TDCi-2.3-2.5

oe: 1425853 -- 1377416

07051 Ø 17 mm L: 48 mm
boccola barra stabilizzatrice [Assale post. bilaterale] MONDEO IV 1.6-1.6 TDCi-1.6 Ti-1.8 TDCi-2.0-2.0 SCTi-2.0 TDCi-2.2 TDCi-2.3-2.5

oe: 1405523 -- 1387624

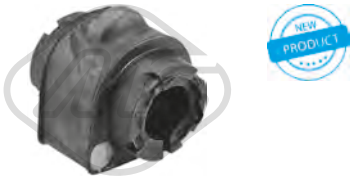

07052 Ø 18 mm
boccola barra stabilizzatrice [Assale post. bilaterale] MONDEO IV 1.6-1.6 TDCi-1.6 Ti-1.8 TDCi-2.0-2.0 SCTi-2.0 TDCi-2.2 TDCi-2.3-2.5

oe: 1581670

52059
braccio sospensione [Assale anteriore Dx] MONDEO I,MONDEO II 1.6 i 16V-1.6 i-1.8 i 16V-1.8 i-1.8 TD-1.8 i 16V 4x4-2.0 i-2.0 i 16V-2.0 i 16V 4x4-2.5 24V-2.5 ST 200-2.5 i 24V
oe: 1030277 -- 1141293

52077
braccio sospensione [Assale anteriore Sx] MONDEO I,MONDEO II 1.6 i 16V-1.6 i-1.8 i 16V-1.8 i-1.8 TD-1.8 i 16V 4x4-2.0 i-2.0 i 16V-2.0 i 16V 4x4-2.5 24V-2.5 ST 200-2.5 i 24V
oe: 1141294 -- 1023028

02768 Ø 12 mm Ø 117|120,5 mm
supporto ammortizzatore [Assale anteriore] MONDEO I,MONDEO II 1.6 i 16V-1.6 i-1.8 i 16V-1.8 i-1.8 TD-2.0 i-2.0 i 16V

oe: 6799585

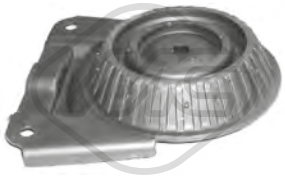

04016
supporto ammortizzatore [Assale posteriore] MONDEO I,MONDEO II 1.6 i 16V-1.6 i-1.8 i 16V-1.8 TD-1.8 i-1.8 i 16V 4x4-2.0 i-2.0 i 16V-2.0 i 16V 4x4-2.5 24V-2.5 ST 200-2.5 i 24V
oe: 6838725

04208 Ø 86 mm Ø 117 mm
cuscinetto supporto ammortizzatore [Assale anteriore] MONDEO I,MONDEO II 1.6 i 16V-1.6 i-1.8 i 16V-1.8 i-1.8 TD-1.8 i 16V 4x4-2.0 i-2.0 i 16V

oe: 6735956 -- 1103725

04930
kit cuffia e tampone poliuretano ammortizzatore [Assale anteriore] MONDEO II 1.6 i-1.6 i 16V-1.8 i-1.8 TD-2.0 i-2.5 24V-2.5 ST 200

oe: 1023327

04935
supporto ammortizzatore [Assale anteriore] MONDEO III,MONDEO IV 1.8 SCi-1.8 16V-2.0-2.0 16V-2.0 16V DI / TDDi / TDCi-2.0 16V TDDi / TDCi-2.0 TDCi-2.2 TDCi-2.5 V6 24V-3.0 V6 24V-ST220
oe: 4386426 -- 1115177

04936
supporto ammortizzatore [Assale posteriore] MONDEO III 1.8 16V-1.8 SCi-2.0 16V-2.0 16V DI / TDDi / TDCi-2.0 16V TDDi / TDCi-2.0 TDCi-2.2 TDCi-2.5 V6 24V-3.0 V6 24V-ST220
oe: 157118198AH -- 1303625

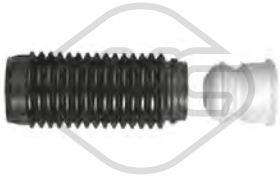

05304
kit cuffia e tampone poliuretano ammortizzatore [Assale anteriore] MONDEO II,MONDEO III 1.6 i-1.6 i 16V-1.8 TD-1.8 16V-1.8 i-1.8 SCi-2.0 i-2.0 16V-2.0 TDCi-2.0 16V DI / TDDi / TDCi-2.0 16V TDDi /
oe: 1105883 -- 4453803

05305 Ø 35 mm Ø 107 mm
cuscinetto supporto ammortizzatore [Assale anteriore] MONDEO III 1.8 16V-1.8 SCi-2.0 16V-2.0 16V DI / TDDi / TDCi-2.0 16V TDDi / TDCi-2.0 TDCi-2.2 TDCi-2.5 V6 24V-3.0 V6 24V-ST220
oe: 4386426 -- 1115177

05373 Ø 30 mm Ø 58 mm
cuscinetto trasmissione [Assale anteriore] MONDEO III 1.8 16V-1.8 SCi-2.0 16V-2.0 16V DI / TDDi / TDCi-2.0 16V TDDi / TDCi-2.0 TDCi-2.2 TDCi

oe: 4106404

05685 Ø 45 mm Ø 75 mm
cuscinetto trasmissione [Assale anteriore] MONDEO IV 1.6-1.6 TDCi-1.6 Ti-1.8 TDCi-2.0-2.0 SCTi-2.0 TDCi-2.2 TDCi-2.3

oe: 1481243 -- 1701597

06390
kit cuffia e tampone poliuretano ammortizzatore [Assale anteriore] MONDEO IV 1.6-1.6 TDCi-1.6 Ti-1.8 TDCi-2.0-2.0 TDCi-2.2 TDCi-2.3-2.5

oe: 7G913K100DAA -- 6G913K036NAA

06959
cuscinetto ammortizzatore MONDEO IV 1.6-1.6 TDCi-1.6 Ti-1.8 TDCi-2.0-2.0 SCTi-2.0 TDCi-2.2 TDCi-2.3-2.5

oe: 1437051

07018
supporto ammortizzatore MONDEO IV 1.6-1.6 TDCi-1.6 Ti-1.8 TDCi-2.0-2.0 SCTi-2.0 TDCi-2.2 TDCi-2.3-2.5

oe: AG913K155BAB -- 1761001

© INDUSTRIAL METALCAUCHO, S.L.U.

07019 Ø 68 mm Ø 113 mm
cuscinetto ammortizzatore MONDEO IV 1.6-1.6 TDCi-1.6 Ti-1.8 TDCi-2.0-2.0 SCTi-2.0 TDCi-2.2 TDCi-2.3-2.5

oe: 6G913K099NBA -- 6G91-3K099-AA

07020
kit supporto ammortizzatore [Assale anteriore] MONDEO IV 1.6-1.6 TDCi-1.6 Ti-1.8 TDCi-2.0-2.0 SCTi-2.0 TDCi-2.2 TDCi-2.3-2.5

oe: 1541436 -- 6G913K099NBA

42073 L: 70,2 mm
tampone ammortizzatore in poliuretano [Assale anteriore bilaterale] MONDEO IV 1.6 TDCi-1.6-1.6 Ti-1.8 TDCi-2.0-2.0 SCTi-2.0 TDCi-2.2 TDCi-2.3-2.5

oe: 1406413 -- 1377255

42074
tampone ammortizzatore in poliuretano [Assale posteriore] MONDEO IV 1.6-1.6 TDCi-1.6 Ti-1.8 TDCi-2.0-2.0 TDCi-2.2 TDCi-2.3-2.5

oe: 1545069 -- 1441213

42075
tampone ammortizzatore in poliuretano [Assale posteriore] MONDEO IV 1.6-1.6 TDCi-1.6 Ti-1.8 TDCi-2.0-2.0 TDCi-2.2 TDCi-2.3-2.5

oe: 1545070 -- 1464268

42076
tampone ammortizzatore in poliuretano [Assale anteriore] MONDEO IV 1.6-1.6 TDCi-1.6 Ti-1.8 TDCi-2.0-2.0 SCTi-2.0 TDCi-2.2 TDCi-2.3-2.5

oe: 9G913K100AAA -- 1672994

44014
kit supporto ammortizzatore [Assale anteriore] MONDEO III,MONDEO IV 1.8 SCi-1.8 16V-2.0-2.0 16V-2.0 16V DI / TDDi / TDCi-2.0 16V TDDi / TDCi-2.0 TDCi-2.2 TDCi-2.5 V6 24V-3.0 V6 24V-
oe: 4386426 -- 1115177

05291
bullone ruota [Assale posteriore Assale anteriore] MONDEO IV 1.6-1.6 TDCi-1.6 Ti-1.8 TDCi-2.0-2.0 SCTi-2.0 TDCi-2.2 TDCi-2.3-2.5

oe: 1567143 -- 1454051

Ø 134 mm
N° denti: 27
90060 H: 76 mm
mozzo ruota [Assale anteriore] MONDEO I,MONDEO II 1.8 i 16V-1.8 TD-2.0 i 16V-2.5 24V

oe: 7346525

Ø 134.5 mm
N° denti: 27
90108 H: 76 mm
mozzo ruota [Assale anteriore] MONDEO III 1.8 16V-1.8 SCi-2.0 16V-2.0 16V DI / TDDi / TDCi-2.0 16V TDDi / TDCi-2.0 TDCi-2.2 TDCi-2.5 V6 24V-3.0 V6 24V-ST220
oe: 4103347

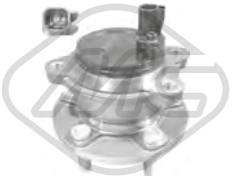

Ø 136 mm
90164 H: 89 mm
mozzo ruota [Assale post. bilaterale] MONDEO IV 2.0-2.0 TDCi-2.2 TDCi

oe: BV612C299CFA -- BV61-2C299-AAF

Ø 136 mm
90301 H: 99 mm
mozzo ruota [Assale post. bilaterale] MONDEO IV 1.6-1.6 TDCi-1.6 Ti-1.8 TDCi-2.0-2.0 SCTi-2.0 TDCi-2.2 TDCi-2.3-2.5

oe: 1769848 -- 1753554

Ø 136.5 mm
N° denti: 40
90303 H: 92 mm
mozzo ruota [Assale anteriore bilaterale] MONDEO IV 1.6-1.6 TDCi-1.6 Ti-1.8 TDCi-2.0-2.0 SCTi-2.0 TDCi-2.2 TDCi-2.3-2.5

oe: 1496721 -- 1463833

74053 Ø 75 mm
cuscinetto ruota [Assale posteriore] MONDEO I,-MONDEO II 1.6 i 16V-1.6 i-1.8 i 16V-1.8 i-1.8 TD-1.8 i 16V 4x4-2.0 i-2.0 i 16V-2.0 i 16V 4x4-2.5 24V-2.5 ST 200-2.5 i 24V
oe: 5027620 -- 93BB-1215-AB

74089 Ø 75 mm
cuscinetto ruota [Assale anteriore] MONDEO III 1.8 16V-1.8 SCi-2.0 16V-2.0 16V DI / TDDi / TDCi-2.0 16V TDDi / TDCi-2.0 TDCi-2.2 TDCi-2.5 V6 24V-3.0 V6 24V-ST220
oe: 1S7W1215AA -- 1133023

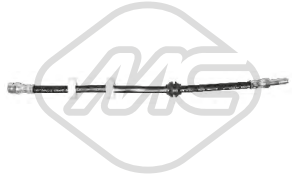

96063 L: 425 mm
tubo freno [Assale anteriore bilaterale]ro, ambos lados MONDEO I,MONDEO II 1.6 i 16V-1.6 i-1.8 i 16V-1.8 i-1.8 TD-1.8 i 16V 4x4-2.0 i-2.0 i 16V-2.0 i 16V 4x4-2.5 24V-2.5 ST 200-2.5 i 24V
oe: 7067563

96066 L: 476 mm
tubo freno [Assale anteriore bilaterale]ro, ambos lados MONDEO III 1.8 16V-1.8 SCi-2.0 16V-2.0 16V DI / TDDi / TDCi-2.0 16V TDDi / TDCi-2.0 TDCi-2.2 TDCi-2.5 V6 24V-3.0 V6 24V-ST220
oe: 1212748

© INDUSTRIAL METALCAUCHO, S.L.U.

96067 L: 320 mm
tubo freno [Assale posteriore] MONDEO II,MONDEO III 1.8 SCi-1.8 16V-2.0 16V TDDi / TDCi-2.0 16V-2.0 16V DI / TDDi / TDCi-2.0 TDCi-2.2 TDCi-2.5 24V-2.5 V6 24V-3.0 V6 24V-ST220
oe: 1121635

Ø 24 - 77 mm
01227 kit **00227**
kit cuffia trasmissione [sul lato del cambio Assale anteriore bilaterale] MONDEO I,MONDEO II,MONDEO III 1.8 16V

oe: 1447559 -- 1073845

Ø 27 - 90 mm
01520 kit **00520**
kit cuffia trasmissione [lato ruota Assale anteriore bilaterale] MONDEO III

oe: 7701035317 -- 4403284

Ø 26 - 80 mm
01993 kit **00993**
kit cuffia trasmissione [lato ruota Assale anteriore bilaterale] MONDEO I,MONDEO II 1.6 i 16V-1.6 i-1.8 i-1.8 i 16V-1.8 TD-1.8 i 16V 4x4-2.0 i-2.0 i 16V-2.0 i 16V 4x4
oe: 6757617

Ø 28 - 87 mm
01994 kit **00994**
kit cuffia trasmissione [lato ruota Assale anteriore bilaterale] MONDEO I 1.6 i 16V-1.8 i 16V-1.8 i 16V 4x4-1.8 TD-2.0 i 16V-2.0 i 16V 4x4-2.5 i 24V

oe: 6757618

Ø 25.5 - 75 mm
11031 kit **10031**
kit cuffia trasmissione [sul lato del cambio Assale anteriore bilaterale] MONDEO IV 2.0 TDCi-2.2 TDCi-2.3

oe: 1505655 -- 1505656

Ø 27 - 89 mm
11038 kit **10038**
kit cuffia trasmissione [lato ruota Assale anteriore bilaterale] MONDEO IV 2.3

oe: 4602347 -- 4558451

Ø 31 - 81 mm
11046 kit **10046**
kit cuffia trasmissione [lato ruota Assale anteriore bilaterale] MONDEO III 1.8 16V-1.8 SCi-2.0 16V

oe: 1061864 -- 1355188

Ø 26 - 77.5 mm
11188 kit **10188**
kit cuffia trasmissione [sul lato del cambio Assale anteriore bilaterale] MONDEO IV 1.8 TDCi-2.0-2.0 TDCi

oe: 1446292

Ø 29 - 91 mm
11189 kit **10189**
kit cuffia trasmissione [lato ruota Assale anteriore bilaterale] MONDEO IV 1.6 Ti-2.0-2.0 TDCi

oe: 1446300

Ø 35 - 77.5 mm
11190 kit **10190**
kit cuffia trasmissione [sul lato del cambio Assale anteriore Dx] MONDEO IV 1.6-1.6 TDCi-1.6 Ti-1.8 TDCi-2.0-2.0 SCTi-2.0 TDCi-2.2 TDCi-2.3-2.5

oe: 1460786 -- 1459738

Ø 37,5 - 91 mm
11191 kit **10191**
kit cuffia trasmissione [lato ruota Assale anteriore Dx] MONDEO IV 1.6-1.6 TDCi-1.6 Ti-1.8 TDCi-2.0-2.0 SCTi-2.0 TDCi-2.2 TDCi-2.3-2.5

oe: 1446298

Ø 27.5 - 77 mm
11192 kit **10192**
kit cuffia trasmissione [sul lato del cambio Assale anteriore bilaterale] MONDEO IV 2.0 TDCi

oe: 1481318

Ø 16,5 - 52 mm
01651 kit **00651**
kit cuffia cremagliera sterzo [Assale anteriore bilaterale] MONDEO IV 1.6-1.6 TDCi-1.6 Ti-1.8 TDCi-2.0-2.0 SCTi-2.0 TDCi-2.2 TDCi-2.3-2.5

oe: 1433372

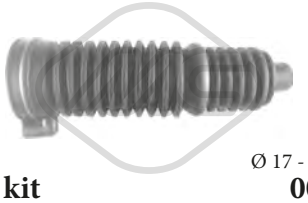

Ø 17 - 58 mm
01995 kit **00995**
kit cuffia cremagliera sterzo MONDEO I,MONDEO II,MONDEO III 1.6 i 16V-1.6 i-1.8 16V-1.8 i-1.8 i 16V-1.8 TD-1.8 SCi-2.0 i-2.0 16V-2.0 16V DI / TDDi / TDCi-2.0 16V TDDi / TDCi-2.0 i 16V-2.0 TDCi-2.2
oe: F6RC3K661AA -- 6772173

21099
filtro cambio automatico MONDEO IV 2.0-2.0 SCTi-2.0 TDCi

oe: 7M5R7G186AC -- 7M5R-7G186-AB

04639 Ø 140 - 145 mm - 6 N° alette
puleggia smorzatore con antivibrante MONDEO IV 1.8 TDCi

oe: 1143413 -- 1151392

04738 Ø 157 mm - 6 N° alette
puleggia smorzatore con antivibrante MONDEO IV 2.0 TDCi

oe: 1231959

© INDUSTRIAL METALCAUCHO, S.L.U.

FORD MONDEO I('93-'96) / II('96-'00) / III('00-'07) / IV('07-) 02/1993 -

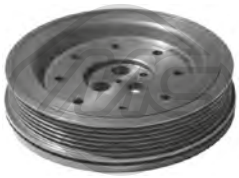

04816 Ø 164 mm - 6 N° alette
puleggia smorzatore con antivibrante MONDEO III 2.0 TDCi

oe: 1329205 -- 1329203

04817 Ø 132 mm - 6 N° alette
puleggia smorzatore con antivibrante MONDEO I,-MONDEO II 1.6 i 16V-1.6 i-1.8 i 16V-1.8 i-1.8 i 16V 4x4-2.0 i 16V-2.0 i

oe: 1135052 -- 1250444

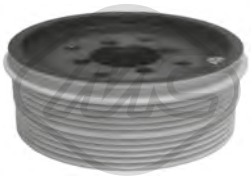

04819 Ø 134 mm - 10 N° alette
puleggia smorzatore senza antivibrante MONDEO I,MONDEO II 1.8 TD

oe: 6767897

04820 Ø 130 mm - 6 N° alette
puleggia smorzatore con antivibrante MONDEO I,-MONDEO II,MONDEO III 1.8 TD

oe: 7053799 -- 6186296

05202 Ø 158 mm - 6 N° alette
puleggia smorzatore con antivibrante MONDEO IV 1.6 TDCi

oe: 1690296

05842 Ø 158 mm - 6 N° alette
puleggia smorzatore con antivibrante MONDEO IV 2.2 TDCi

oe: 1492251

05942 Ø 152 mm - 6 N° alette
puleggia smorzatore con antivibrante MONDEO IV 2.0 TDCi

oe: 1520590 -- 1490842

14639 Ø 140 - 145 mm - 6 N° alette
kit albero motore con antivibrante MONDEO IV 1.8 TDCi

oe: 1143413 -- 1151392

14816 Ø 164 mm - 6 N° alette
kit albero motore con antivibrante MONDEO III 2.0 TDCi

oe: 1329205 -- 1329203

15202 Ø 158 mm - 6 N° alette
kit albero motore con antivibrante MONDEO IV 1.6 TDCi

oe: 1690296

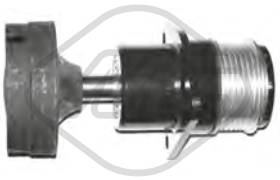

04752 Ø 58.7 mm
cuscinetto tendicinghia MONDEO IV 1.8 TDCi

oe: 5M5Q10D310AB -- 5M5Q10D310AA

04887 Ø 58 mm
cuscinetto tendicinghia MONDEO IV 1.8 TDCi

oe: 98FF10C382BH -- 98FF10C382BG

05317 Ø 8 mm Ø 52 mm
cuscinetto tendicinghia MONDEO III 2.0 16V DI / TDDi / TDCi-2.0 16V TDDi / TDCi-2.0 TDCi-2.2 TDCi

oe: 1132644 -- 1131255

05406 Ø 8 mm Ø 31|65 mm
cuscinetto tendicinghia MONDEO III 2.0 16V DI / TDDi / TDCi-2.0 16V TDDi / TDCi-2.0 TDCi-2.2 TDCi

oe: 1201178 -- 1117008

05422 Ø 65 mm
cuscinetto tendicinghia MONDEO IV 1.6 TDCi

oe: 1355389 -- 1229540

57157 Ø 10,0 mm Ø 60,0 mm
cuscinetto tendicinghia MONDEO IV 2.0 TDCi-2.2 TDCi

oe: 1707035 -- 1683829

57159 Ø 10,0 mm Ø 61,0 mm
cuscinetto tendicinghia MONDEO IV 1.6 TDCi

oe: 1725441 -- 1690270

57473 Ø 65,00 mm
cuscinetto tendicinghia MONDEO IV 2.0 TDCi-2.2 TDCi

oe: FS7Q6A228AA -- F1GQ6A228AA

© INDUSTRIAL METALCAUCHO, S.L.U.

57474 Ø 65,0 mm
cuscinetto tendicinghia MONDEO IV 2.0 TDCi

oe: 1768088 -- 1683646

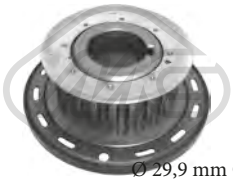

05350 Ø 29,9 mm Ø 100,4 mm N° denti: 22
corona albero a camme MONDEO IV 1.6 TDCi

oe: 1146060 -- 1359940

07106
kit catena distribuzione MONDEO III 2.0 16V DI / TDDi / TDCi-2.0 16V TDDi / TDCi-2.0 TDCi-2.2 TDCi

oe: 1406306 -- 1253974

07107
kit catena distribuzione MONDEO III 1.8 16V-1.8 SCi-2.0 16V

oe: 1S7G6268BC -- 1487460

07118
kit catena distribuzione MONDEO IV 2.0 TDCi

oe: 1231977 -- 1231971

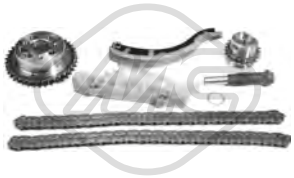

07119
kit catena distribuzione MONDEO IV 1.8 TDCi

oe: XS4Q6306AF -- 2M5Q6P250BA

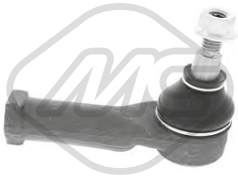

53154 L: 91 mm
testina barra accoppiamento [Assale anteriore bilaterale] MONDEO III 1.8 16V-1.8 SCi-2.0 16V-2.0 16V DI / TDDi / TDCi-2.0 16V TDDi / TDCi-2.0 TDCi-2.2 TDCi-2.5 V6 24V-3.0 V6 24V-ST220
oe: 1138313 -- 1X433289AB

00418
copripedale freno e frizione MONDEO I,MONDEO II 1.6 i-1.8 i 16V-1.8 i-1.8 TD-2.0 i-2.0 i 16V

oe: 6168375

02818
cremagliera frizione MONDEO I,MONDEO II 1.6 i 16V-1.6 i-1.8 i-1.8 i 16V-1.8 TD-1.8 i 16V 4x4-2.0 i-2.0 i 16V-2.0 i 16V 4x4-2.5 i 24V

oe: 6706221

05327
copripedale freno e frizione MONDEO I,MONDEO II 1.6 i-1.8 i 16V-1.8 i-1.8 TD-2.0 i-2.0 i 16V

oe: 6789917

81690 L: 669/380 mm
cavo frizione manuale MONDEO I 1.6 i 16V-1.8 i 16V-1.8 i 16V 4x4-1.8 TD-2.0 i 16V

oe: 7105817 -- 6966930

00054
supporto marmitta MONDEO I,MONDEO II,-MONDEO III 1.6 i 16V-1.6 i-1.8 16V-1.8 i-1.8 i 16V-1.8 TD-1.8 SCi-1.8 i 16V 4x4-2.0 16V-2.0 i-2.0 i 16V 4x4-2.0 16V DI / TDDi / TDCi-2.0 16V TDDi
oe: 1428278000

00232
supporto marmitta [centro e posteriore] MONDEO I,MONDEO II 1.6 i 16V-1.6 i-1.8 i 16V-1.8 i-1.8 TD-1.8 i 16V 4x4-2.0 i-2.0 i 16V-2.0 i 16V 4x4-2.5 24V-2.5 ST 200-2.5 i 24V
oe: 6120254

02419 L: 67 mm
supporto marmitta MONDEO I,MONDEO II,MONDEO III 1.6 i 16V-1.6 i-1.8 16V-1.8 i 16V-1.8 i-1.8 SCi-1.8 TD-1.8 i 16V 4x4-2.0 16V-2.0 i-2.0 16V DI / TDDi / TDCi-2.0 16V TDDi / TDCi-2.0 i 16V-2.0
oe: 6831302

02433 Ø 75 mm Ø 93 mm
anelli conici marmitta MONDEO I,MONDEO II 1.6 i 16V-1.8 i 16V 4x4-1.8 i 16V-2.0 i 16V-2.0 i 16V 4x4-2.5 24V-2.5 i 24V

oe: 6789153

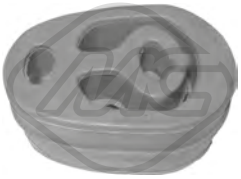

02756
supporto marmitta MONDEO I,MONDEO II,-MONDEO III

oe: 6679949

05298
supporto marmitta MONDEO IV 1.6-1.6 TDCi-1.6 Ti-1.8 TDCi-2.0 TDCi-2.0-2.2 TDCi-2.5

oe: 1230972 -- 1223914

41023
supporto marmitta MONDEO IV 1.6-1.6 TDCi-1.6 Ti-1.8 TDCi-2.0-2.0 TDCi-2.2 TDCi

oe: 1223914

© INDUSTRIAL METALCAUCHO, S.L.U.

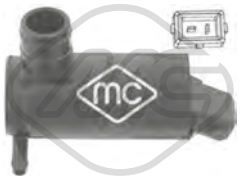

02057
pompa tergicristalli MONDEO II 1.6 i-1.6 i 16V-1.8 i-1.8 TD-2.0 i-2.5 24V-2.5 ST 200

oe: 4420037 -- 1698640

02067
pompa tergicristalli 1.6 i 16V-1.6-1.6 i-1.6 Ti-1.6 TDCi-1.8 i 16V-1.8 16V-1.8 i-1.8 SCi-1.8 TD-1.8 TDCi-1.8 i 16V 4x4-2.0 i-2.0 16V DI / TDDi / TDCi-2.0 16V-2.0 SCTi-2.0 16V TDDi / TDCi-2.0 i 16V-
oe: 7003178 -- 6175672

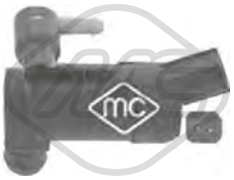

02076
pompa tergicristalli MONDEO III,MONDEO IV 1.6-1.6 TDCi-1.6 Ti-1.8 SCi-1.8 16V-1.8 TDCi-2.0 16V DI / TDDi / TDCi-2.0 16V-2.0 SCTi-2.0-2.0 TDCi-2.0 16V TDDi / TDCi-2.2 TDCi-2.3-2.5 V6
oe: 1231600 -- 1355124

ABS

50194 L: 43 mm
sensore velocità ruota - ABS Sensore attivo [Assale anteriore] MONDEO IV 1.6-1.6 Ti-1.8 TDCi-2.0-2.0 TDCi-2.2 TDCi-2.3-2.5

oe: 3M5T2B372AB -- 1223620

ABS

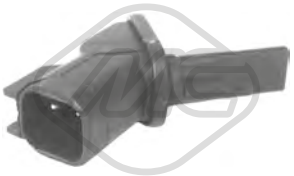

50195 L: 43 mm
sensore velocità ruota - ABS Sensore attivo [anteriore e posteriore] MONDEO III 1.8 16V-1.8 SCi-2.0 16V-2.0 16V DI / TDDi / TDCi-2.0 16V TDDi / TDCi-2.0 TDCi-2.2 TDCi-2.5 V6 24V-3.0 V6 24V-ST220
oe: 1S7T2B372AC -- 1S7T2B372AB

ABS

50196 L: 55 mm
sensore velocità ruota - ABS Sensore attivo [Assale anteriore] MONDEO IV 1.6-1.6 TDCi-1.6 Ti-1.8 TDCi-2.0-2.0 SCTi-2.0 TDCi-2.2 TDCi-2.3-2.5

oe: 3M5T2B372DA -- 3M5T2B372DA

84452 L: 306 mm
cavo freno [anteriore] MONDEO III,MONDEO IV 1.8 SCi-1.8 16V-2.0-2.0 TDCi-2.0 16V-2.0 16V DI / TDDi / TDCi-2.0 16V TDDi / TDCi-2.2 TDCi-2.5 V6 24V-3.0 V6 24V-ST220
oe: 1S712A603AF -- 1S712A603AE

84461 L: 2071/1855 mm
cavo freno [Dx] MONDEO IV 1.6-1.6 TDCi-1.6 Ti-1.8 TDCi-2.0-2.0 SCTi-2.0 TDCi-2.2 TDCi-2.3-2.5

oe: 6G912B700EH -- 6G912B700EG

© INDUSTRIAL METALCAUCHO, S.L.U.

03267
scatola termostato 83 °C 2.0 TDCi

oe: 9M5Q8A586AC -- 1779760

03712
scatola termostato 88 °C 1.8 TDCi

oe: 89FF8575AB -- 7064919

03713
scatola termostato 88 °C 1.8 TDCi

oe: 1198060 -- 1086282

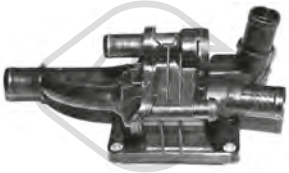

03776
scatola termostato 82 °C 1.6 TDCi

oe: 1675627

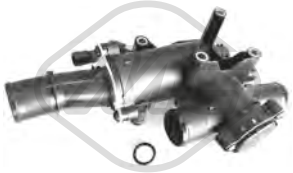

03787
scatola termostato 80 °C 2.0 TDCi

oe: 3M5Q8A586CA -- 1373385

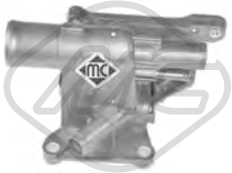

03805
flangia acqua 2.0

oe: 1450955 -- 1484876

03807
termostato completo 89 °C 2.0

oe: 4M5G8575GA -- 1476110

03901
flangia termostato 95 °C 2.0

oe: 11531739755 -- 11531247125

09131
kit manicotti dal tubo metallico alla scatola 1.8 TDCi

oe: 1111839 -- 1139030

30232
scatola termostato 83 °C 2.2 TDCi

oe: 1427919

30280
termostato raffreddamento 88 °C 1.8 TDCi

oe: 948M8575AA -- 1001993

05973
coppa olio 1.8 TDCi

oe: 1101427 -- 1353148

39565
coppa olio 2.0 TDCi

oe: 1573009 -- 1374235

50291 N° raccordi: 2
sensore temperatura raffreddamento 2.0 TDCi

oe: 1204700 -- 1342631

02021 Ø 12,8 mm Ø 22,5 mm
rondella coppa olio 1.8 TDCi-2.3

oe: 1005593

02051 Ø 10 mm Ø 21 mm
rondella in rame 1.6 TDCi-2.0

oe: 1714920 -- 1485166

02452 Dimensioni filettatura: 14x125
tappo coppa olio 2.0 TDCi

oe: 0311.18 -- 0311.18

02929 Dimensioni filettatura: M10x1,25
tappo coppa olio 1.6 TDCi-2.0

oe: 1146063

© INDUSTRIAL METALCAUCHO, S.L.U.

05945 Dimensioni filettatura: M 12 x 1,75
tappo coppa olio 2.0

oe: 71739255 -- 71739255

05740
scambiatore di calore 1.6 TDCi

oe: 1516998

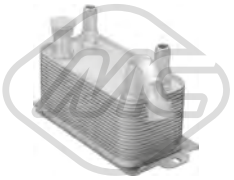

06371 L: 188 mm
scambiatore di calore 1.6-1.6 TDCi-1.8 TDCi-2.0-2.0 TDCi-2.2 TDCi-2.3-2.5 ST

oe: 6G917A095AD -- 6G917A095AC

39026
scambiatore di calore 1.6

oe: 1472891 -- 1778546

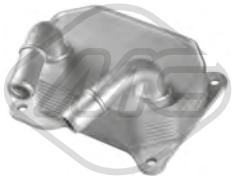

39034
scambiatore di calore 1.8 TDCi

oe: 4M5Q6B624BA -- 1362890

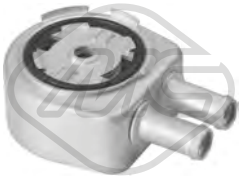

39039
scambiatore di calore 2.0

oe: AG9G6A642BC -- 1682214

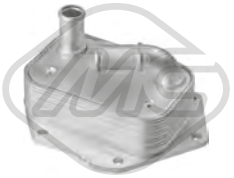

39045
scambiatore di calore 2.2 TDCi

oe: 1492022 -- 6G9Q6L625AB

39048
scambiatore di calore 1.6

oe: 1472891 -- 1778546

39065
scambiatore di calore 2.0 TDCi

oe: 3M5Q6714AA -- 3M5Q6L625BC

Tipo ɜfunzionamento: elettrico
93052 N° raccordi: 5
valvola EGR con guarnizione 2.2 TDCi

oe: 6G9Q9D475AA -- 1427355

Tipo ɜfunzionamento: elettrico
93053 N° raccordi: 5
valvola EGR con guarnizioni 2.0 TDCi

oe: 1436390 -- 6M5Q9D475AA

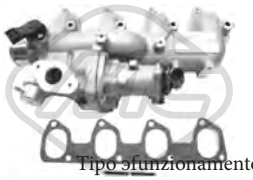

Tipo ɜfunzionamento: elettrico
93071 N° raccordi: 5
valvola EGR con guarnizione 1.8 TDCi

oe: 4M5Q9424BD -- 4M5Q9424BE

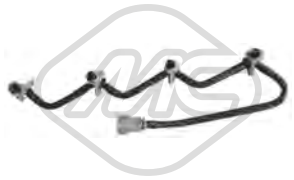

92091
tubo ritorno iniettore 1.6 TDCi

oe: 1746271 -- AV6Q9K022AB

© INDUSTRIAL METALCAUCHO, S.L.U.

SISTEMA DI ALIMENTAZIONE ARIA e TURBO

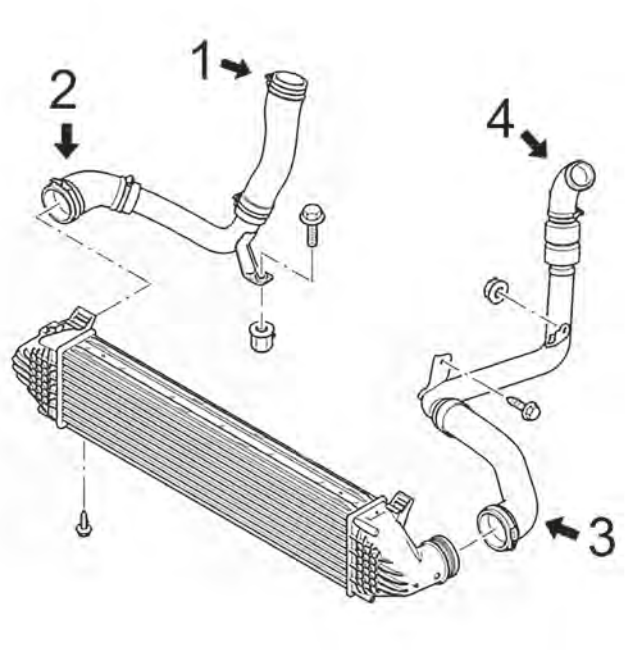

2.2 TDCi motore da 175-200CV

1	09802	manicotto turbo dal tubo rigido al collettore di aspirazione
2	09801	manicotto turbo dall'intercooler al tubo rigido
3	09641	manicotto turbo dall'intercooler al tubo rigido
4	09803	manicotto turbo dal tubo rigido al turbo

C36M5542TURBOP1 FORD S-MAX 05/2006 -

07195
manicotto turbo 1.6 TDCi

oe: 1697672 -- AV616C750AC

09641
manicotto turbo 2.2 TDCi

oe: 8G916C646AE -- 8G916C646AD

09801
manicotto turbo 2.2 TDCi

oe: 8G916K683AC -- 1739024

09802
manicotto turbo 2.2 TDCi

oe: 8G916K683AC -- 1739024

09803
manicotto turbo 2.2 TDCi

oe: 1594907

92138
tubo lubrificazione turbo 2.0 TDCi

oe: 1255009

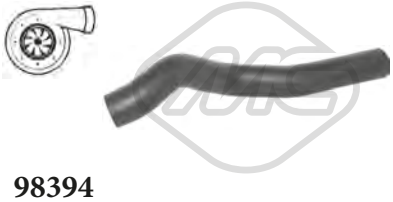

98394
manicotto turbo 1.6 TDCi

oe: BG916K863CB -- BG916K863CA

© INDUSTRIAL METALCAUCHO, S.L.U.

01003
supporto motore [inferiore] 2.0

oe: 6G916P082AD -- 1434852

57606
supporto motore [Sx in alto] 2.0

oe: 1419832 -- 1376893

57607
supporto motore [Dx] 2.0 TDCi

oe: 1723144 -- 1453239

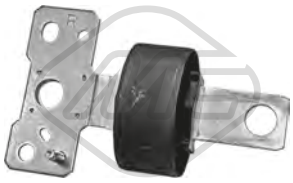

02706 Ø 90 mm
silentblock telaio [Assale posteriore Dx] 1.6-1.6 TDCi-1.8 TDCi-2.0-2.0 TDCi-2.2 TDCi-2.3-2.5 ST

oe: 1566810 -- 1865034

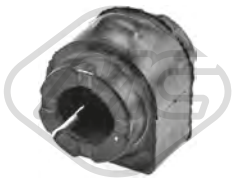

06438 Ø 23,5 mm Ø 45,1 mm L: 51,6 mm
boccola barra stabilizzatrice [Assale anteriore] 1.6-1.6 TDCi-1.8 TDCi-2.0-2.0 TDCi-2.2 TDCi-2.3-2.5 ST

oe: 1478582 -- 1469020

06619 Ø 14 mm Ø 60 mm
silentblock braccio sospensione [anteriore Assale anteriore bilaterale] 1.6-1.6 TDCi-1.8 TDCi-2.0-2.0 TDCi-2.2 TDCi-2.3-2.5 ST

oe: 1507181 -- 1469024

06620
silentblock braccio sospensione [Assale anteriore Sx] 1.6-1.6 TDCi-1.8 TDCi-2.0-2.0 TDCi-2.2 TDCi-2.3-2.5 ST

oe: 1507181 -- 1507181S3

06621
silentblock [Assale anteriore Dx] 1.8 TDCi-2.0-2.0 TDCi-2.2 TDCi-2.3-2.5 ST

oe: 1666186 -- 1507181

06626 Ø 12,2 mm Ø 36 mm L: 35 mm
silentblock braccio sospensione [Assale posteriore] 1.6-1.6 TDCi-1.8 TDCi-2.0-2.0 TDCi-2.2 TDCi-2.3-2.5 ST

oe: 6G915K743XAD -- 6G91-5K743-VA

06631 Ø 12 mm L: 37 mm
silentblock braccio sospensione [Assale post. bilaterale interno] 1.6-1.6 TDCi-1.8 TDCi-2.0-2.0 TDCi-2.2 TDCi-2.3-2.5 ST

oe: 6G915K652XAE -- 1421954

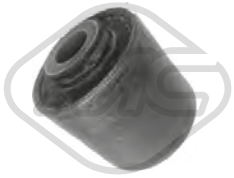

06632 Ø 12,3 mm Ø 40,4 mm L: 35,6 mm
silentblock braccio sospensione [esterno Assale post. bilaterale] 1.6-1.6 TDCi-1.8 TDCi-2.0-2.0 TDCi-2.2 TDCi-2.3-2.5 ST

oe: 1377447 -- 1381442

06923 L: 180 mm
bielletta barra stabilizzatrice [Assale post. bilaterale] 1.8 TDCi-2.0-2.0 TDCi-2.2 TDCi-2.3-2.5 ST

oe: 1425853 -- 1377416

07051 Ø 17 mm L: 48 mm
boccola barra stabilizzatrice [Assale post. bilaterale] 1.6-1.6 TDCi-1.8 TDCi-2.0-2.0 TDCi-2.2 TDCi-2.3-2.5 ST

oe: 1405523 -- 1387624

05685 Ø 45 mm Ø 75 mm
cuscinetto trasmissione [Assale anteriore] 1.6-1.6 TDCi-1.8 TDCi-2.0-2.0 TDCi-2.2 TDCi-2.3

oe: 1481243 -- 1701597

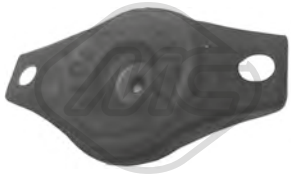

06959
cuscinetto ammortizzatore 1.6-1.6 TDCi-1.8 TDCi-2.0-2.0 TDCi-2.2 TDCi-2.3-2.5 ST

oe: 1437051

07018
supporto ammortizzatore 1.6-1.6 TDCi-1.8 TDCi-2.0-2.0 TDCi-2.2 TDCi-2.3-2.5 ST

oe: AG913K155BAB -- 1761001

07019 Ø 68 mm Ø 113 mm
cuscinetto ammortizzatore 1.6-1.6 TDCi-1.8 TDCi-2.0-2.0 TDCi-2.2 TDCi-2.3-2.5 ST

oe: 6G913K099NBA -- 6G91-3K099-AA

07020
kit supporto ammortizzatore [Assale anteriore] 1.6-1.6 TDCi-1.8 TDCi-2.0-2.0 TDCi-2.2 TDCi-2.3-2.5 ST

oe: 1541436 -- 6G913K099NBA

© INDUSTRIAL METALCAUCHO, S.L.U.

42073 L: 70,2 mm
tampone ammortizzatore in poliuretano [Assale anteriore bilaterale] 1.6-1.6 TDCi-1.8 TDCi-2.0-2.0 TDCi-2.2 TDCi-2.3-2.5 ST

oe: 1406413 -- 1377255

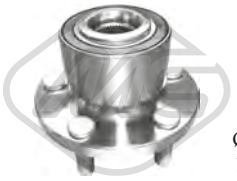

Ø 136.5 mm
N° denti: 40
90166 H: 92 mm
mozzo ruota [Assale anteriore] 1.6 TDCi-1.8 TDCi-2.0-2.0 TDCi-2.2 TDCi-2.3-2.5 ST

oe: 6G912C300AAB -- 1437643

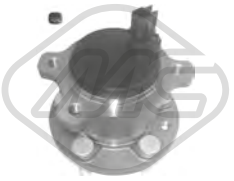

Ø 136 mm
90167 H: 99 mm
mozzo ruota [Assale post. bilaterale] 1.6-1.6 TDCi-1.8 TDCi-2.0-2.0 TDCi-2.2 TDCi-2.3-2.5 ST

oe: 1753553 -- 6G91-2C299-AAE

Ø 136 mm
90170 H: 99 mm
mozzo ruota [Assale posteriore] 1.8 TDCi-2.0-2.0 TDCi-2.3-2.5 ST

oe: 6G912C299AAD -- 6G912C299AAC

Ø 25.5 - 75 mm
11031 kit **10031**
kit cuffia trasmissione [sul lato del cambio Assale anteriore bilaterale] 2.2 TDCi-2.3

oe: 1505655 -- 1505656

Ø 27 - 89 mm
11038 kit **10038**
kit cuffia trasmissione [lato ruota Assale anteriore bilaterale] 2.2 TDCi-2.3

oe: 4602347 -- 4558451

Ø 29 - 91 mm
11189 kit **10189**
kit cuffia trasmissione [lato ruota Assale anteriore bilaterale] 1.6-1.6 TDCi-2.0 TDCi

oe: 1446300

Ø 35 - 77.5 mm
11190 kit **10190**
kit cuffia trasmissione [sul lato del cambio Assale anteriore Dx] 1.6-1.6 TDCi-1.8 TDCi-2.0-2.0 TDCi-2.2 TDCi-2.3-2.5 ST

oe: 1460786 -- 1459738

Ø 37,5 - 91 mm
11191 kit **10191**
kit cuffia trasmissione [lato ruota Assale anteriore Dx] 1.6-1.6 TDCi-1.8 TDCi-2.0-2.0 TDCi-2.2 TDCi-2.3-2.5 ST

oe: 1446298

Ø 16,5 - 52 mm
01651 kit **00651**
kit cuffia cremagliera sterzo [Assale anteriore bilaterale] 1.6-1.6 TDCi-1.8 TDCi-2.0-2.0 TDCi-2.2 TDCi-2.3-2.5 ST

oe: 1433372

21099
filtro cambio automatico 2.0-2.0 TDCi-2.3

oe: 7M5R7G186AC -- 7M5R-7G186-AB

04639 Ø 140 - 145 mm - 6 N° alette
puleggia smorzatore con antivibrante 1.8 TDCi

oe: 1143413 -- 1151392

04738 Ø 157 mm - 6 N° alette
puleggia smorzatore con antivibrante 2.0 TDCi

oe: 1231959

05202 Ø 158 mm - 6 N° alette
puleggia smorzatore con antivibrante 1.6 TDCi

oe: 1690296

05842 Ø 158 mm - 6 N° alette
puleggia smorzatore con antivibrante 2.2 TDCi

oe: 1492251

05942 Ø 152 mm - 6 N° alette
puleggia smorzatore con antivibrante 2.0 TDCi

oe: 1520590 -- 1490842

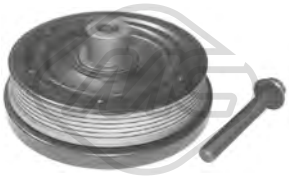

14639 Ø 140 - 145 mm - 6 N° alette
kit albero motore con antivibrante 1.8 TDCi

oe: 1143413 -- 1151392

15202 Ø 158 mm - 6 N° alette
kit albero motore con antivibrante 1.6 TDCi

oe: 1690296

© INDUSTRIAL METALCAUCHO, S.L.U.

FORD S-MAX 05/2006 -

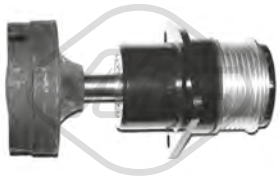

04752 Ø 58.7 mm
cuscinetto tendicinghia 1.8 TDCi

oe: 5M5Q10D310AB -- 5M5Q10D310AA

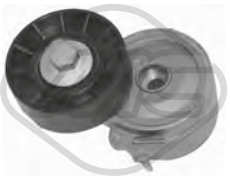

04807 Ø 70 mm
cuscinetto tendicinghia 2.0 TDCi

oe: 4916067G00 -- 96363551

04887 Ø 58 mm
cuscinetto tendicinghia 1.8 TDCi

oe: 98FF10C382BH -- 98FF10C382BG

05422 Ø 65 mm
cuscinetto tendicinghia 1.6 TDCi

oe: 1355389 -- 1229540

57157 Ø 10,0 mm Ø 60,0 mm
cuscinetto tendicinghia 2.0 TDCi-2.2 TDCi

oe: 1707035 -- 1683829

57473 Ø 65,00 mm
cuscinetto tendicinghia 2.2 TDCi

oe: FS7Q6A228AA -- F1GQ6A228AA

57474 Ø 65,0 mm
cuscinetto tendicinghia 2.0 TDCi

oe: 1768088 -- 1683646

07107
kit catena distribuzione 2.0

oe: 1S7G6268BC -- 1487460

07118
kit catena distribuzione 2.0 TDCi

oe: 1231977 -- 1231971

07119
kit catena distribuzione 1.8 TDCi

oe: XS4Q6306AF -- 2M5Q6P250BA

05298
supporto marmitta 1.8 TDCi-2.5 ST

oe: 1230972 -- 1223914

41023
supporto marmitta 2.0

oe: 1223914

02076
pompa tergicristalli 1.6-1.6 TDCi-1.8 TDCi-2.0-2.0 TDCi-2.2 TDCi-2.3-2.5 ST

oe: 1231600 -- 1355124

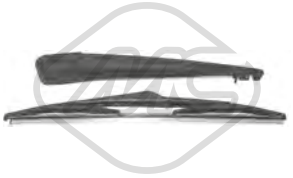

68019 L: 335 mm
spazzola tergicristalli [posteriore] 1.6-1.6 TDCi-1.8 TDCi-2.0-2.0 TDCi-2.2 TDCi-2.3-2.5 ST

oe: 1515014 -- 1578409

50194 L: 43 mm
sensore velocità ruota - ABS Sensore attivo [Assale anteriore] 1.6-1.6 TDCi-1.8 TDCi-2.0-2.0 TDCi-2.2 TDCi-2.3-2.5 ST

oe: 3M5T2B372AB -- 1223620

84461 L: 2071/1855 mm
cavo freno [Dx] 1.6-1.6 TDCi-1.8 TDCi-2.0-2.0 TDCi-2.2 TDCi-2.3-2.5 ST

oe: 6G912B700EH -- 6G912B700EG

© INDUSTRIAL METALCAUCHO, S.L.U.

03701 Pressione [bar]: 1.2
tappo vaschetta acqua SCORPIO II 2.0 i-2.0 i 16V-2.3 i 16V-2.9 i-2.9 i 24V

oe: 1100189 -- 1019332

30280
termostato raffreddamento 88 °C SCORPIO II 2.9 i-2.9 i 24V

oe: 948M8575AA -- 1001993

00669 Filetto esterno [mm]: M14x1,5
tappo coppa olio 1.8-2.0 i-2.0-2.0 i 16V-2.3 i 16V-2.4 i-2.8 i 4x4-2.8 i-2.9 i 24V-2.9 i-2.9 i 4x4

oe: 6732529 -- 6186775

02020 Ø 14 mm Ø 22 mm
rondella coppa olio in nylon 1.8-2.0 i-2.0-2.4 i-2.8 i-2.8 i 4x4-2.9 i-2.9 i 24V-2.9 i 4x4

oe: 1454118

00931
supporto motore [anteriore] SCORPIO I 1.8-2.0-2.0 i-2.4 i-2.5 D-2.5 TD-2.9 i-2.9 i 24V

oe: 6532935

00932
supporto cambio [sul lato del cambio] SCORPIO I 1.8-2.0-2.0 i-2.8 i

oe: 6155997

02649 Ø 16 mm Ø 65 mm
silentblock braccio sospensione [Assale anteriore inferiore] 1.8-2.0 i-2.0-2.0 i 16V-2.3 i 16V-2.4 i-2.5 D-2.5 TD-2.8 i-2.8 i 4x4-2.9 i-2.9 i 24V-2.9 i 4x4

oe: 1656752

04013 Ø 18 mm
boccola barra stabilizzatrice [Assale anteriore] SCORPIO II 2.0 i-2.0 i 16V-2.3 i 16V-2.5 TD-2.9 i-2.9 i 24V

oe: 6714195 -- 1128725

02729
supporto ammortizzatore [Assale anteriore] 1.8-2.0 i-2.0-2.0 i 16V-2.3 i 16V-2.4 i-2.5 TD-2.5 D-2.8 i 4x4-2.8 i-2.9 i 24V-2.9 i-2.9 i 4x4

oe: 6150277

04208 Ø 86 mm Ø 117 mm
cuscinetto supporto ammortizzatore [Assale anteriore] SCORPIO II 2.0 i-2.0 i 16V-2.3 i 16V-2.5 TD-2.9 i-2.9 i 24V

oe: 6735956 -- 1103725

04212 Ø 12,1 mm Ø 44 mm
cuscinetto supporto ammortizzatore [Assale anteriore] 1.8-2.0 i-2.0-2.0 i 16V-2.3 i 16V-2.4 i-2.5 TD-2.5 D-2.8 i 4x4-2.8 i-2.9 i 24V-2.9 i-2.9 i 4x4

oe: 6112404

01527 kit - **00527**
kit cuffia cremagliera sterzo 2.0-2.0 i-2.0 i 16V

oe: 6182818

Ø 11 - 36.5 mm

11072 kit **10072**
kit cuffia cremagliera sterzo [Assale anteriore bilaterale] SCORPIO I 1.8-2.0-2.0 i-2.4 i-2.5 D-2.5 TD-2.8 i-2.8 i 4x4-2.9 i-2.9 i 24V-2.9 i 4x4

oe: 6128736 -- 1610366

00189 Ø 50 mm Ø 140 mm
giunto trasmissione [anteriore] SCORPIO I 2.0-2.0 i-2.4 i-2.8 i-2.8 i 4x4-2.9 i-2.9 i 24V-2.9 i 4x4

oe: 6518778 -- 1638947

00519
cremagliera frizione [Assale anteriore] SCORPIO I 1.8-2.0-2.0 i-2.4 i-2.5 D-2.5 TD-2.8 i-2.8 i 4x4-2.9 i-2.9 i 24V-2.9 i 4x4

oe: 6189055 -- 6183029

81669 L: 1386/1060 mm
cavo frizione manuale SCORPIO I 1.8-2.0-2.0 i

oe: 85GB7K553BA -- 83BB7K553EF

81689 L: 1405/1075 mm
cavo frizione manuale SCORPIO I 1.8-2.0-2.0 i

oe: 87BB7K553GA -- 6151767

00054
supporto marmitta SCORPIO II 2.0 i-2.3 i 16V-2.5 TD

oe: 1428278000

© INDUSTRIAL METALCAUCHO, S.L.U.

FORD SCORPIO I('85-'94) / II('94-'98) 04/1985 - 08/1998

00093
supporto marmitta SCORPIO I 2.0-2.0 i

oe: 1591419

00232
supporto marmitta [centro e posteriore] SCORPIO I 2.5 D-2.5 TD

oe: 6120254

02419 L: 67 mm
supporto marmitta SCORPIO II 2.0 i-2.0 i 16V-2.3 i 16V-2.5 TD-2.9 i-2.9 i 24V

oe: 6831302

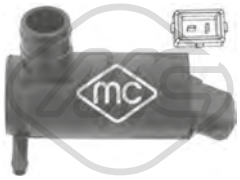

02057
pompa tergicristalli SCORPIO II 2.0 i-2.0 i 16V-2.3 i 16V-2.5 TD-2.9 i-2.9 i 24V

oe: 4420037 -- 1698640

02067
pompa tergicristalli 1.8-2.0 i-2.0-2.0 i 16V-2.3 i 16V-2.4 i-2.5 TD-2.5 D-2.8 i 4x4-2.8 i-2.9 i 24V-2.9 i-2.9 i 4x4

oe: 7003178 -- 6175672

© INDUSTRIAL METALCAUCHO, S.L.U.

03126
beccuccio testata (alluminio)

oe: 6148087 -- 6733022

03606
flangia termostato 1.8 TD

oe: 6189058

02788 Ø 55 mm Ø 64 mm
anelli conici marmitta 1.8-2.0-2.0 i

oe: 91AB9451JA -- 6688868

00669 Filetto esterno [mm]: M14x1,5
tappo coppa olio 1.3-1.6-1.8-1.8 TD-2.0-2.0 i-2.0 16V 4x4-2.0 4x4-2.0 RS-2.0 i DOHC-2.3-2.8 XR 4x4-2.8 XR4i-2.8 i XR 4x4-2.9 4x4-2.9 i-2.9 i XR 4x4

oe: 6732529 -- 6186775

02020 Ø 14 mm Ø 22 mm
rondella coppa olio in nylon 1.3-1.6-1.8-1.8 TD-2.0-2.0 i-2.0 16V 4x4-2.0 4x4-2.0 RS-2.0 i DOHC-2.3-2.8 XR 4x4-2.8 XR4i-2.8 i XR 4x4-2.9 4x4-2.9 i-2.9 i XR 4x4
oe: 1454118

02024 Ø 14 mm Ø 22 mm
rondella coppa olio in gomma

oe: 0164.54 -- 0164.54

08361
kit manicotti sfiato olio 1.8 TD

oe: 6162286 -- 6179491

00931
supporto motore [anteriore] 1.6-1.6 i-1.8-1.8 TD-2.0-2.0 i-2.3 D-2.9 i

oe: 6532935

00932
supporto cambio [sul lato del cambio] 1.3-1.6-1.8-2.0-2.0 i-2.3-2.3 D

oe: 6155997

00429 Ø 10 mm Ø 32|37 mm
silentblock braccio sospensione [Assale anteriore inferiore] 1.3-1.6-1.6 i-1.8-1.8 TD-2.0-2.0 i-2.0 RS-2.0 16V 4x4-2.0 4x4-2.0 i DOHC-2.0 16V 4x4-2.3 D-2.3-2.8 XR4i-2.8 i XR 4x4-2.8 XR 4x4-2.9 4x4-2.9 i-2.9 i
oe: 1619120 -- 6090611

02634 Ø 12 mm
boccola barra stabilizzatrice [interno] 1.6-1.6 i-1.8-1.8 TD-2.0-2.0 16V 4x4-2.0 4x4-2.0 i-2.0 i DOHC-2.0 RS-2.3 D-2.8 i XR 4x4-2.9 4x4-2.9 i-2.9 i XR 4x4

oe: 1652936

02649 Ø 16 mm Ø 65 mm
silentblock braccio sospensione [Assale anteriore inferiore] 1.3-1.6-1.6 i-1.8-1.8 TD-2.0-2.0 i-2.0 i DOHC-2.0 16V 4x4-2.0 RS-2.0 16V 4x4-2.0 4x4-2.3 D-2.3-2.8 XR4i-2.8 XR 4x4-2.8 i XR 4x4-2.9 i-2.9 4x4-
oe: 1656752

02729
supporto ammortizzatore [Assale anteriore] 1.3-1.6-1.6 i-1.8-1.8 TD-2.0-2.0 i-2.0 RS-2.0 16V 4x4-2.0 4x4-2.0 16V 4x4-2.3 D-2.3-2.8 XR 4x4-2.8 XR4i-2.8 i XR 4x4-2.9 4x4-2.9 i-2.9 i XR 4x4
oe: 6150277

04212 Ø 12,1 mm Ø 44 mm
cuscinetto supporto ammortizzatore [Assale anteriore] 1.6-1.6 i-1.8-1.8 TD-2.0-2.0 16V 4x4-2.0 4x4-2.0 16V 4x4-2.0 i-2.0 i DOHC-2.0 RS-2.3 D-2.8 i XR 4x4-2.9 4x4-2.9 i-2.9 i XR 4x4
oe: 6112404

Ø 22 - 48 mm
01624 kit
kit cuffia trasmissione [lato ruota Assale anteriore bilaterale] 1.3-1.6-2.0-2.3 D

oe: 6127557

-
01527 kit **00527**
kit cuffia cremagliera sterzo

oe: 6182818

Ø 11 - 36.5 mm
11072 kit **10072**
kit cuffia cremagliera sterzo [Assale anteriore bilaterale] 1.3-1.6-1.8-1.8 TD-2.0-2.0 i-2.0 RS-2.3 D-2.3-2.8 i XR 4x4-2.8 XR 4x4-2.8 XR4i-2.9 4x4-2.9 i-2.9 i XR 4x4
oe: 6128736 -- 1610366

00189 Ø 50 mm Ø 140 mm
giunto trasmissione [anteriore] 1.3-2.0-2.0 16V 4x4-2.0 i-2.0 i DOHC-2.0 RS-2.8 i XR 4x4-2.9 i-2.9 4x4-2.9 i XR 4x4

oe: 6518778 -- 1638947

© INDUSTRIAL METALCAUCHO, S.L.U.

00509
giunto trasmissione 1.3

oe: 76BG4684AA -- 1563500

04820 Ø 130 mm - 6 N° alette
puleggia smorzatore con antivibrante 1.8 TD

oe: 7053799 -- 6186296

00519
cremagliera frizione [Assale anteriore] 1.3-1.6-1.6 i-1.8-1.8 TD-2.0-2.0 4x4-2.0 i-2.0 16V 4x4-2.0 i DOHC-2.0 16V 4x4-2.0 RS-2.3 D-2.3-2.8 XR4i-2.8 XR 4x4-2.8 i XR 4x4-2.8-2.9 4x4-2.9 i-2.9 i XR 4x4
oe: 6189055 -- 6183029

81669 L: 1386/1060 mm
cavo frizione manuale 1.8-2.0-2.0 i

oe: 85GB7K553BA -- 83BB7K553EF

81675 L: 1515/1200 mm
cavo frizione manuale 1.6-1.6 i-1.8-2.0-2.0 i-2.0 4x4-2.0 RS

oe: 6754367 -- 6194817

81676 L: 1375/1030 mm
cavo frizione manuale 2.3 D

oe: 6156056

81689 L: 1405/1075 mm
cavo frizione manuale 1.6-1.6 i-1.8-2.0-2.0 i-2.0 4x4-2.0 i DOHC

oe: 87BB7K553GA -- 6151767

84436 L: 1515/1200 mm
cavo frizione 1.6-1.6 i-1.8-2.0-2.0 i-2.0 4x4-2.0 RS

oe: 6754367 -- 6194817

00093
supporto marmitta 1.6-1.6 i-1.8-2.0-2.0 i-2.0 16V 4x4-2.0 16V 4x4-2.0 i DOHC-2.0 RS-2.9 4x4-2.9 i-2.9 i XR 4x4

oe: 1591419

00232
supporto marmitta [centro e posteriore] 1.6-1.6 i-1.8-1.8 TD-2.0-2.0 16V 4x4-2.0 4x4-2.0 16V 4x4-2.0 i-2.0 i DOHC-2.0 RS-2.3 D-2.8 i XR 4x4-2.9 4x4-2.9 i-2.9 i XR 4x4
oe: 6120254

02432 Ø 60 mm Ø 69 mm
anelli conici marmitta 1.8 TD

oe: 6745092

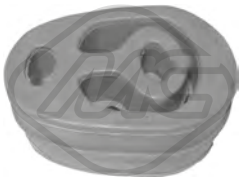

02756
supporto marmitta

oe: 6679949

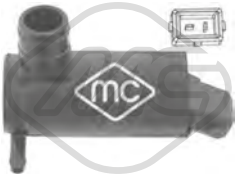

02057
pompa tergicristalli 1.6-1.6 i-1.8-1.8 TD-2.0-2.0 16V 4x4-2.0 4x4-2.0 16V 4x4-2.0 i-2.0 i DOHC-2.0 RS-2.3 D-2.8 i XR 4x4-2.9 4x4-2.9 i-2.9 i XR 4x4

oe: 4420037 -- 1698640

02067
pompa tergicristalli 1.3-1.6-1.6 i-1.8-1.8 TD-2.0-2.0 i-2.0 RS-2.0 16V 4x4-2.0 4x4-2.0 i DOHC-2.0 16V 4x4-2.3 D-2.3-2.8 XR4i-2.8 i XR 4x4-2.8 XR 4x4-2.9 4x4-2.9 i-2.9 i XR 4x4
oe: 7003178 -- 6175672

© INDUSTRIAL METALCAUCHO, S.L.U.

SISTEMA DI RAFFREDDAMENTO

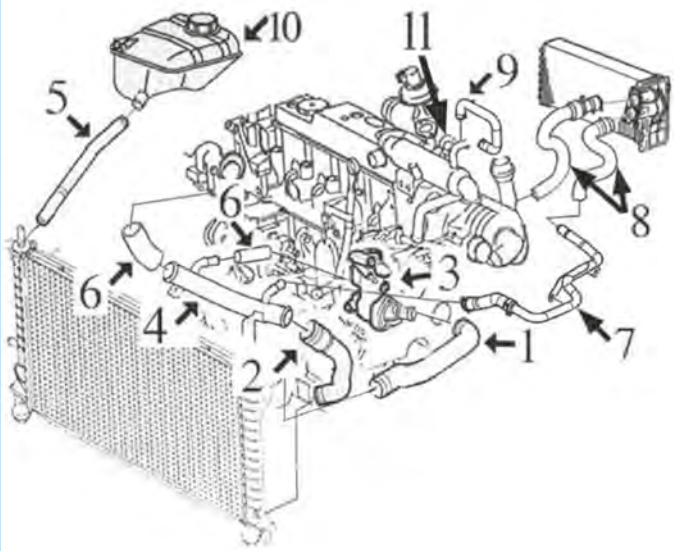

motore diesel Lynx 1.8Tdi:

1	09257	manicotto superiore radiatore
2	09258	manicotto inferiore radiatore
3	03713	scatola completa di termostato
4	03191	tubo acqua metallico
5	09259	manicotto dalla vaschetta al radiatore
6	09131	kit manicotti dal tubo metallico alla pompa e alla scatola termostato
7	03192	tubo metallico dal manicotto riscaldamento al tubo del monoblocco
8	09260	kit manicotti riscaldamento
9	09128	manicotto allo scambiatore filtro olio
10	03744	vaschetta espansione
11	05912	scambiatore di calore acqua/olio fino al 5/'03

C36M4933M4948M5574M7590M11094M11095CAP1 FORD TRANSIT CONNECT (*) - TOURNEO (**) 06/2002 -

SISTEMA DI RAFFREDDAMENTO

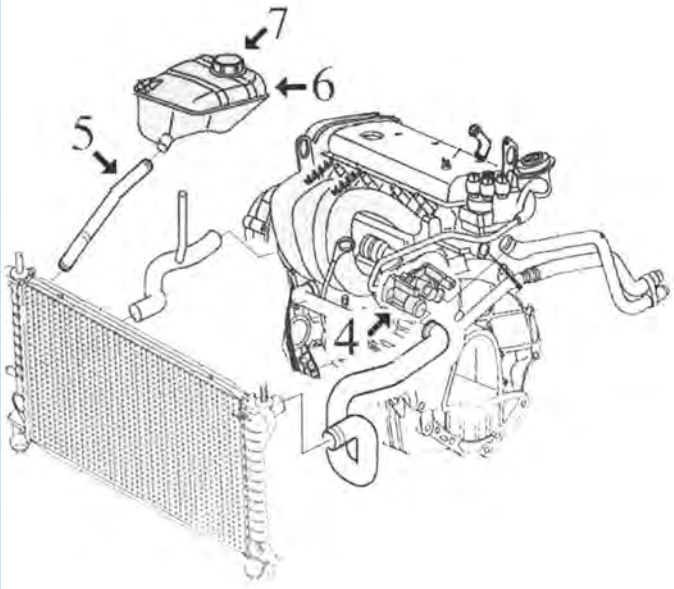

motore benzina Zetec-E 1.8

4	03842	scatola completa con coperchio e termostato
5	09259	manicotto dalla vaschetta al radiatore
6	03744	vaschetta espansione
7	03561	tappo vaschetta espansione

C36M4933M4948M5574M7590M11094M11095CAP2 FORD TRANSIT CONNECT (*) - TOURNEO (**) 06/2002 -

03191
tubo acqua TOURNEO CONNECT,TRANSIT CONNECT 1.8 TDCi

oe: 1139037

03192
tubo acqua TOURNEO CONNECT,TRANSIT CONNECT 1.8 TDCi-1.8 Di-1.8 TDCi/TDDi/DI

oe: 1136605 -- 1133560

03561 Pressione [bar]: 1,2
tappo vaschetta acqua TRANSIT CONNECT 1.8 16V

oe: 7267962

03712
scatola termostato 88 °C TRANSIT CONNECT,-TRANSIT TOURNEO 1.8 Di-1.8 TDCi-2.4 D-2.5 DI-2.5 TD

oe: 89FF8575AB -- 7064919

03713
scatola termostato 88 °C TOURNEO CONNECT,-TRANSIT CONNECT 1.8 TDCi-1.8 Di-1.8 TDCi/TDDi/DI

oe: 1198060 -- 1086282

03744
vaschetta espansione TOURNEO CONNECT,-TRANSIT CONNECT 1.8 16V-1.8 TDCi-1.8 Di-1.8 TDCi/TDDi/DI

oe: 1104120 -- 4967753

03801 Pressione [bar]: 1,5
tappo vaschetta acqua TRANSIT CUSTOM 2.0 TDCi

oe: 3M5H8100AD -- 1301104

03842
scatola termostato 88 °C TOURNEO CONNECT,-TRANSIT CONNECT 1.8 16V-1.8 TDCi-1.8 TDCi/TDDi/DI

oe: 1319480

03843
flangia termostato TRANSIT CONNECT 1.8 16V-1.8 Di-1.8 TDCi

oe: 1109329

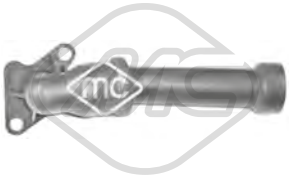

03870
tubo acqua TRANSIT CUSTOM,TRANSIT TOURNEO 2.2 TDCi

oe: 1380563

05776
anello in gomma tubo in metallo TRANSIT CONNECT

oe: 55185066

07294
manicotto radiatore TRANSIT CONNECT 1.8 Di-1.8 TDCi

oe: 4513454 -- 2T149Y439AA

07295
manicotto scambiatore olio TRANSIT CONNECT 1.8 TDCi

oe: 2T149K476BD

09118
manicotto radiatore [Superiore] TRANSIT TOURNEO 2.4 D-2.5 DI-2.5 TD

oe: 7405463

09121
manicotto radiatore [inferiore] TRANSIT TOURNEO 2.4 D-2.5 DI-2.5 TD

oe: 1056885 -- 1054149

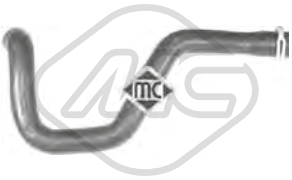

09126
manicotto radiatore [Superiore] TRANSIT CONNECT 1.8 TDCi

oe: 1131122 -- 1134058

09131
kit manicotti dal tubo metallico alla scatola TRANSIT CONNECT 1.8 Di-1.8 TDCi

oe: 1111839 -- 1139030

09257
manicotto radiatore [Superiore] TRANSIT CONNECT 1.8 Di-1.8 TDCi

oe: 4378817 -- 1504817

09258
manicotto radiatore [inferiore] TRANSIT CONNECT 1.8 TDCi

oe: 1365997

09259
manicotto dalla vaschetta al radiatore TOURNEO CONNECT,TRANSIT CONNECT 1.8 16V-1.8 TDCi

oe: 1451534

30280
termostato raffreddamento 88 °C TOURNEO CONNECT,TRANSIT CONNECT,TRANSIT TOURNEO 1.8 16V-1.8 TDCi/TDDi/DI-1.8 TDCi-1.8 Di-2.4 D-2.5 DI-2.5 TD

oe: 948M8575AA -- 1001993

© INDUSTRIAL METALCAUCHO, S.L.U.

98376
manicotto radiatore TRANSIT CONNECT 1.8 Di-1.8 TDCi

oe: 3S4Q2B047AB -- 1349868

98382
manicotto radiatore TOURNEO CONNECT,TRANSIT CONNECT 1.8 TDCi-1.8 Di-1.8 TDCi/TDDi/DI

oe: 7T168K276AA -- 1451531

98384
manicotto radiatore [inferiore] TRANSIT CONNECT 1.8 Di-1.8 TDCi

oe: 4521759 -- 4371003

98385
manicotto radiatore TOURNEO CONNECT,TRANSIT CONNECT 1.8 TDCi-1.8 Di-1.8 TDCi/TDDi/DI

oe: 7T169Y439AD -- 7T169Y439AC

98386
manicotto radiatore [inferiore] TRANSIT CONNECT 1.8 Di-1.8 TDCi

oe: 5157192

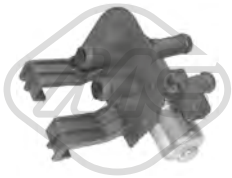

04822
rubinetto stufa TRANSIT TOURNEO 2.0-2.4 D-2.5 DI-2.5 TD

oe: 1047752 -- 1014585

07702
manicotto sfiato serbatoio TRANSIT TOURNEO 2.2 TDCi

oe: 1C159A174BA -- YC159A174AB

09128
manicotto scambiatore di calore TOURNEO CONNECT,TRANSIT CONNECT 1.8 TDCi/TDDi/DI-1.8 Di

oe: 1134876 -- 1078131

09260
manicotto riscaldamento TOURNEO CONNECT,-TRANSIT CONNECT 1.8 TDCi

oe: 4539849 -- 1438136

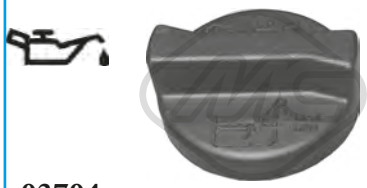

03704
tappo olio motore TRANSIT CONNECT 1.8 Di-1.8 TDCi

oe: 1131866

03705
tappo olio motore TRANSIT CONNECT,TRANSIT TOURNEO

oe: 1018103

39247
tappo olio motore TRANSIT CUSTOM 2.0 TDCi

oe: 2022972

03837 Ø 80 mm
coperchio filtro olio TRANSIT CUSTOM 2.2 TDCi

oe: 1303477

05973
coppa olio TOURNEO CONNECT,TRANSIT CONNECT 1.8 TDCi-1.8 Di-1.8 TDCi/TDDi/DI

oe: 1101427 -- 1353148

39509
coppa olio TRANSIT CUSTOM,TRANSIT TOURNEO 2.2 TDCi

oe: 1706974 -- 1209018

02021 Ø 12,8 mm Ø 22,5 mm
rondella coppa olio TOURNEO CONNECT,TRANSIT CONNECT,TRANSIT TOURNEO 1.8 16V-1.8 TDCi-1.8 Di-1.8 TDCi/TDDi/DI-2.2 TDCi

oe: 1005593

02903 Dimensioni filettatura: 14x150
tappo coppa olio TRANSIT CONNECT,TRANSIT CUSTOM,TRANSIT TOURNEO 1.8 TDCi-2.0 TDCi-2.2 TDCi

oe: 1013938

05912
scambiatore di calore TOURNEO CONNECT,-TRANSIT CONNECT 1.8 TDCi-1.8 Di-1.8 TDCi/TDDi/DI

oe: 1079204

© INDUSTRIAL METALCAUCHO, S.L.U.

FORD TRANSIT CONNECT (*) - TOURNEO (**) 06/2002 -

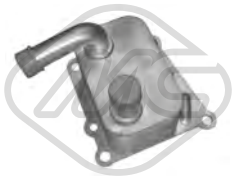

06159
scambiatore di calore TOURNEO CONNECT,-TRANSIT CONNECT 1.8 TDCi-1.8 Di-1.8 TDCi/TDDi/DI

oe: 1306342 -- 2M5Q6B624BC

06384
scambiatore di calore TRANSIT TOURNEO 2.2 TDCi

oe: BK3Q6B624CB -- BK3Q6B624BB

39035
scambiatore di calore TOURNEO CUSTOM,TRANSIT CUSTOM,TRANSIT TOURNEO 2.2 TDCi

oe: 1829179 -- 1372321

39037
scambiatore di calore TOURNEO CUSTOM,TRANSIT CUSTOM 2.2 TDCi

oe: 9808866680 -- 2070846

39038
scambiatore di calore TRANSIT TOURNEO 2.2 TDCi

oe: 1842739 -- BK3Q6B624CB

07599
manicotto coppa olio [entrata] TRANSIT CONNECT 1.8 TDCi

oe: 7T1Q6K666AA -- 1417826

07700
manicotto raffreddamento olio TRANSIT TOURNEO 2.2 TDCi

oe: 6C1618K579AB -- 1419409

07701
manicotto raffreddamento olio TRANSIT TOURNEO 2.2 TDCi

oe: 8C119F476AB -- 1537307

05300 L: 570 mm
asta livello olio TOURNEO CONNECT,TRANSIT CONNECT 1.8 16V

oe: 1255770

05301 L: 502 mm
asta livello olio TOURNEO CONNECT,TRANSIT CONNECT 1.8 TDCi-1.8 Di-1.8 TDCi/TDDi/DI

oe: 1257259

09273
manicotto sfiato TRANSIT CONNECT 1.8 TDCi

oe: 1336349

09274
kit manicotti sfiato olio TOURNEO CONNECT,-TRANSIT CONNECT 1.8 TDCi-1.8 TDCi/TDDi/DI

oe: 1479081

Tipo эfunzionamento: elettrico
93041 N° raccordi: 5
valvola EGR con guarnizioni TRANSIT TOURNEO 2.2 TDCi

oe: 1787017 -- 8C1Q9D475AA

Tipo эfunzionamento: elettrico
93042 N° raccordi: 5
valvola EGR con guarnizione TRANSIT TOURNEO 2.2 TDCi

oe: 8C1Q9D475BA -- 8C1Q9D475AA

Tipo эfunzionamento: elettrico
93068 N° raccordi: 5
valvola EGR senza guarnizione TOURNEO CUSTOM,TRANSIT CUSTOM,TRANSIT TOURNEO 2.2 TDCi

oe: 2017121 -- BK2Q9D475CD

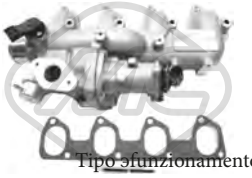

Tipo эfunzionamento: elettrico
93071 N° raccordi: 5
valvola EGR con guarnizione TOURNEO CONNECT,TRANSIT CONNECT 1.8 TDCi-1.8 Di-1.8 TDCi/TDDi/DI

oe: 4M5Q9424BD -- 4M5Q9424BE

09517 Ø 37 - 45 mm
manicotto turbo TOURNEO CONNECT,TRANSIT CONNECT 1.8 16V-1.8 TDCi-1.8 Di-1.8 TDCi/TDDi/DI

oe: 7T169047BB

92065
tubo alimentazione carburante TOURNEO CONNECT 1.8 TDCi

oe: 4M5Q9K022AG

© INDUSTRIAL METALCAUCHO, S.L.U.

92082
tubo carburante TRANSIT CUSTOM 2.2 TDCi

oe: 1761934

92086
tubo ritorno iniettore TRANSIT CUSTOM,TRANSIT TOURNEO 2.2 TDCi

oe: 1751070 -- CC119B337BC

92087
tubo ritorno iniettore TRANSIT CUSTOM,TRANSIT TOURNEO 2.2 TDCi

oe: 1755705 -- CC119B337AD

SISTEMA DI ALIMENTAZIONE ARIA e TURBO

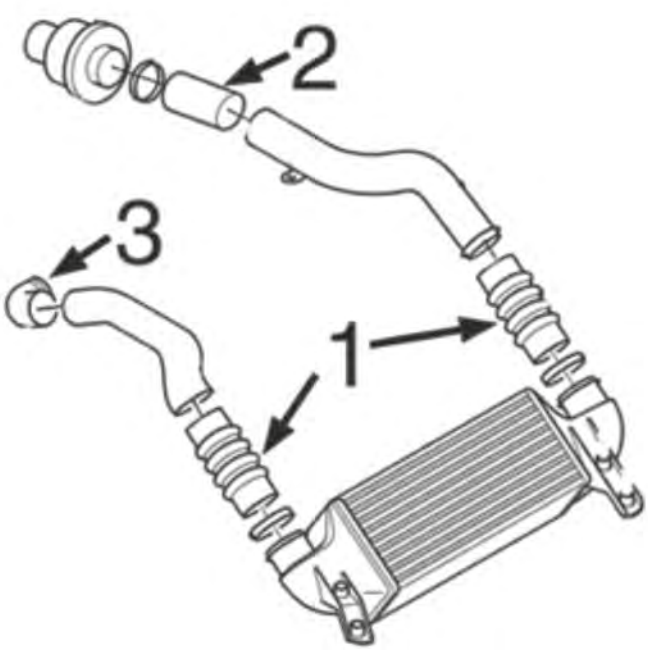

motore Lynx 1.8TdDi:

1	09180	manicotto di entrata/uscita scambiatore
2	09181	manicotto dal silenziatore al tubo rigido
3	09182	manicotto a gomito dal tubo rigido

C36M4933M4948M5574M7590M11094M11095TURBOP1 FORD TRANSIT CONNECT (*) - TOURNEO (**) 06/2002 -

05947
tubo flessibile aria TRANSIT CONNECT 1.8 Di-1.8 TDCi

oe: 1079317 -- 1M519R504AB

09180
manicotto entrata/uscita scambiatore TRANSIT CONNECT 1.8 TDCi

oe: 5T166N650AB -- 2T1Q6N650AB

09181
manicotto dal tubo rigido al silenziatore TRANSIT CONNECT 1.8 Di-1.8 TDCi

oe: 1201163

09182
manicotto a gomito tubo rigido TOURNEO CONNECT,TRANSIT CONNECT 1.8 TDCi-1.8 Di-1.8 TDCi/TDDi/DI

oe: 1229491 -- 1349832

09928
manicotto aspirazione filtro aria TRANSIT CONNECT 1.8 Di-1.8 TDCi

oe: 7T166K683BE -- 5050743

SOSPENSIONE ANTERIORE e SUPPORTI MOTORE

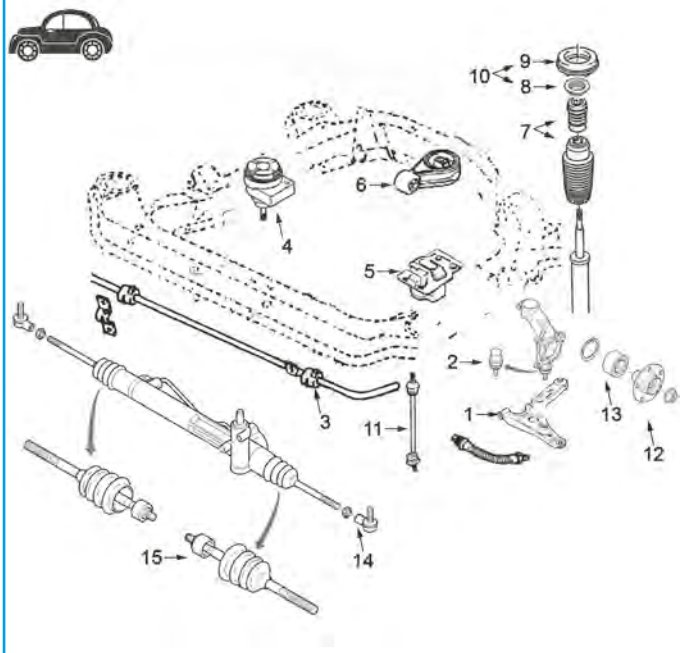

1	05476	silentblock braccio sospensione anteriore
2	53131	testina sospensione anteriore ambo i lati
3	05309	boccola barra stabilizzatrice
4	04107	supporto motore destro 1.8 benzina Zetec-E
5	04104	supporto motore sinistro
6	04106	supporto motore posteriore
7	05304	kit paracolpo in poliuretano e tampone ammortizzatore
8	05305	cuscinetto supporto ammortizzatore
9	04111	supporto ammortizzatore anteriore
10	05963	kit supporto ammortizzatore con cuscinetto
11	05324	bielletta barra stabilizzatrice 2.2TDCi
12	90104	mozzo ruota anteriore
13	74088	cuscinetto sospensione anteriore
	74090	cuscinetto sospensione anteriore
14	53165	testina barra accoppiamento ambo i lati
15	53067	tirante assiale ambo i lati

C36M4933M4948M5574M7590M11094M11095SOPDP1 FORD TRANSIT CONNECT (*) - TOURNEO (**) 06/2002 -

SOSPENSIONE POSTERIORE

2	05308	boccola barra stabilizzatrice
3	05307	bielletta barra stabilizzatrice

C36M4933M4948M5574M7590M11094M11095SOPTP1 FORD TRANSIT CONNECT (*) - TOURNEO (**) 06/2002 -

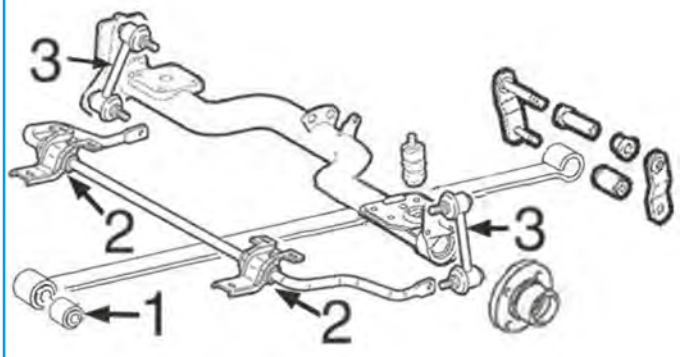

04023
supporto motore [Dx] TRANSIT TOURNEO 2.4 D-2.5 DI-2.5 TD

oe: 7354179 -- 7280607

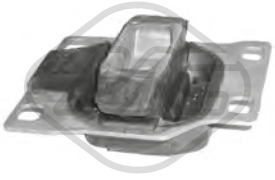

04104
supporto motore [Sx] TOURNEO CONNECT,-TRANSIT CONNECT 1.8 16V-1.8 TDCi-1.8 Di-1.8 TDCi/TDDi/DI

oe: 1066070 -- 1061131

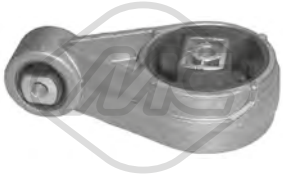

04106
supporto motore [posteriore] TOURNEO CONNEC-T,TRANSIT CONNECT 1.8 16V-1.8 TDCi-1.8 Di-1.8 TDCi/TDDi/DI

oe: 5208219 -- 5062530

© INDUSTRIAL METALCAUCHO, S.L.U.

04107
supporto motore [Dx] TOURNEO CONNECT,-TRANSIT CONNECT 1.8 16V

oe: 1112025 -- 1072572

04108
supporto motore [Dx] TOURNEO CONNECT,-TRANSIT CONNECT 1.8 TDCi-1.8 Di-1.8 TDCi/TDDi/DI

oe: 1142702 -- 1100941

04410
supporto motore [Sx] TRANSIT TOURNEO 2.4 D-2.5 DI-2.5 TD

oe: 7354180

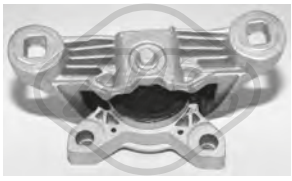

05310
supporto motore [Dx] TRANSIT CONNECT 1.8 Di

oe: 1332880

05319
supporto motore [Sx] TRANSIT TOURNEO 2.2 TDCi

oe: 4519496 -- 4721591

05320
supporto motore [posteriore] TRANSIT TOURNEO 2.2 TDCi

oe: 4519492

02799 Ø 19 mm
boccola barra stabilizzatrice [Assale anteriore] TRANSIT TOURNEO 2.0-2.4 D-2.5 DI-2.5 TD

oe: 6521812

02807
kit silentblock braccio anteriore [Assale anteriore] TRANSIT TOURNEO 2.0-2.4 D-2.5 DI-2.5 TD

oe: 6608818 -- 6517356

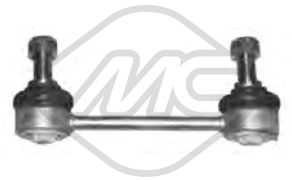

05307 L: 133 mm
bielletta barra stabilizzatrice [Assale post. bilaterale] TOURNEO CONNECT,TRANSIT CONNECT 1.8 16V-1.8 TDCi-1.8 Di-1.8 TDCi/TDDi/DI

oe: 1332463 -- 4436609

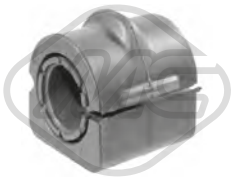

05308 Ø 24 mm
boccola barra stabilizzatrice [Assale posteriore] TOURNEO CONNECT,TRANSIT CONNECT 1.8 16V-1.8 TDCi-1.8 Di-1.8 TDCi/TDDi/DI

oe: 4367068 -- 2T144A037DC

05309 Ø 25.5 mm
boccola barra stabilizzatrice [Assale anteriore] TOURNEO CONNECT,TRANSIT CONNECT 1.8 16V-1.8 TDCi-1.8 Di-1.8 TDCi/TDDi/DI

oe: 2T145484CA -- 2T145484DD

05323 Ø 20 mm
boccola barra stabilizzatrice [Assale anteriore] TRANSIT TOURNEO 2.2 TDCi

oe: 4671720 -- 1748361

05324 Ø 10,0 mm L: 295 mm
bielletta barra stabilizzatrice [Assale anteriore bilaterale] TOURNEO CUSTOM,TRANSIT CUSTOM,-TRANSIT TOURNEO 2.2 TDCi

oe: 4519467 -- 2033148

05434
silentblock braccio sospensione [Assale anteriore] TRANSIT CONNECT 1.8 16V-1.8 Di-1.8 TDCi

oe:

05476
silentblock braccio sospensione [Assale anteriore] TOURNEO CONNECT,TRANSIT CONNECT 1.8 16V-1.8 TDCi-1.8 Di-1.8 TDCi/TDDi/DI

oe: 4366976 -- 2T143063AA

06430 Ø 22,5 mm L: 45 mm
boccola barra stabilizzatrice [Assale post. bilaterale] TRANSIT CONNECT 1.8 16V-1.8 Di-1.8 TDCi

oe: 4419557 -- 4379900

06629 L: 60 mm
silentblock braccio sospensione [Assale anteriore] TOURNEO CUSTOM,TRANSIT TOURNEO 2.2 TDCi

oe: 4131788 -- 4131778

06630 L: 72/44 mm
silentblock braccio sospensione [Assale anteriore] TOURNEO CUSTOM,TRANSIT TOURNEO 2.2 TDCi

oe: 4540787 -- 4372132

© INDUSTRIAL METALCAUCHO, S.L.U.

FORD TRANSIT CONNECT (*) - TOURNEO (**) 06/2002 -

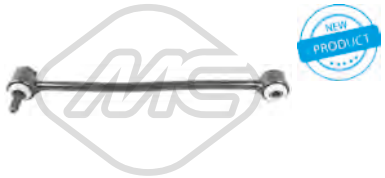

40011 Ø 16,0 mm L: 348,5 mm
bielletta barra stabilizzatrice [Assale post. bilaterale] TOURNEO CUSTOM,TRANSIT CUSTOM,TRANSIT TOURNEO 2.2 TDCi

oe: 4709303 -- 4709303

44007 Ø 29 mm
boccola barra stabilizzatrice [Assale anteriore bilaterale] TRANSIT TOURNEO 2.2 TDCi

oe: 4041490 -- 4041490

53131 Ø 44,5 mm
testina sospensione [Assale anteriore] TOURNEO CONNECT,TRANSIT CONNECT 1.8 16V-1.8 TDCi-1.8 Di-1.8 TDCi/TDDi/DI

oe: 1743281 -- 4630551

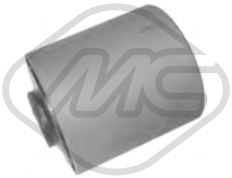

02800 Ø 18 mm Ø 57.3 mm
silentblock balestra [anteriore] TRANSIT TOURNEO 2.0-2.5 DI

oe: 7328510

02801 Ø 16 mm Ø 50.1 mm
silentblock balestra [inferiore] TRANSIT TOURNEO 2.0-2.5 DI

oe: 6197146

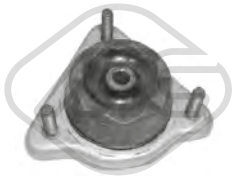

02805 Ø 12 mm Ø 80 mm L: 125,5 mm
supporto ammortizzatore [Assale anteriore] TRANSIT TOURNEO 2.0-2.4 D-2.5 DI-2.5 TD

oe: 6675788 -- 6763456

04111
supporto ammortizzatore [Assale anteriore] TOURNEO CONNECT,TRANSIT CONNECT 1.8 16V-1.8 TDCi-1.8 Di-1.8 TDCi/TDDi/DI

oe: 1106874 -- 1087177

04207 Ø 68 mm Ø 98 mm
cuscinetto supporto ammortizzatore [Assale anteriore] TOURNEO CONNECT,TRANSIT CONNECT 1.8 16V-1.8 TDCi-1.8 Di-1.8 TDCi/TDDi/DI

oe: 1061721

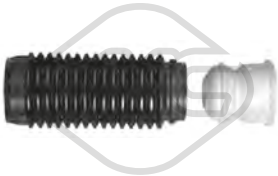

05304
kit cuffia e tampone poliuretano ammortizzatore [Assale anteriore] TOURNEO CONNECT,TRANSIT CONNECT 1.8 16V-1.8 TDCi-1.8 Di-1.8 TDCi/TDDi/DI

oe: 1105883 -- 4453803

05305 Ø 35 mm Ø 107 mm
cuscinetto supporto ammortizzatore [Assale anteriore] TOURNEO CONNECT,TRANSIT CONNECT 1.8 16V-1.8 TDCi-1.8 Di-1.8 TDCi/TDDi/DI

oe: 4386426 -- 1115177

05685 Ø 45 mm Ø 75 mm
cuscinetto trasmissione [Assale anteriore] 1.8 16V-1.8 TDCi-1.8 Di-1.8 TDCi/TDDi/DI-2.0 TDCi-2.2 TDCi

oe: 1481243 -- 1701597

05956
supporto ammortizzatore [Assale anteriore] TOURNEO CUSTOM,TRANSIT CUSTOM,TRANSIT TOURNEO 2.2 TDCi

oe: 1377929 -- 1377973

05963
kit supporto ammortizzatore [Assale anteriore] TRANSIT CONNECT 1.8 16V-1.8 Di-1.8 TDCi

oe: 1087177 -- 1061722

06003
kit supporto ammortizzatore [Assale anteriore] TRANSIT CONNECT 1.8 TDCi

oe: 1480525 -- 1087177

42077
tampone ammortizzatore in poliuretano [Assale anteriore] TOURNEO CUSTOM,TRANSIT CUSTOM 2.2 TDCi

oe: 1787272

05306
bullone ruota [Assale anteriore] TOURNEO CONNECT,TRANSIT CONNECT 1.8 16V-1.8 TDCi-1.8 Di-1.8 TDCi/TDDi/DI

oe: 1462130 -- 4386256

Ø 130.5 mm
N° denti: 25
90104 H: 93 mm
mozzo ruota [Assale anteriore bilaterale] TOURNEO CONNECT,TRANSIT CONNECT,TRANSIT TOURNEO 1.8 16V-1.8 TDCi-1.8 Di-1.8 TDCi/TDDi/DI-2.2 TDCi
oe: 1473257

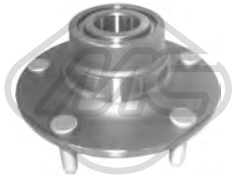

Ø 189 mm
90157 H: 89.8 mm
mozzo ruota [Assale post. bilaterale] TRANSIT TOURNEO 2.0-2.4 D-2.5 DI-2.5 TD

oe: 6C111A049AA -- 4164671

© INDUSTRIAL METALCAUCHO, S.L.U.

Ø 193 mm

90158 H: 89.2 mm

mozzo ruota [Assale post. bilaterale] TRANSIT TOURNEO 2.2 TDCi

oe: 1371312 -- 1417336

Ø 136 mm

90159 H: 81.8 mm

mozzo ruota [Assale posteriore] TOURNEO CONNECT 1.8 16V-1.8 TDCi-1.8 TDCi/TDDi/DI

oe: 4494879 -- 4367052

Ø 208 mm

N° denti: 31

90162 H: 100.6 mm

mozzo ruota [Assale anteriore bilaterale] TOURNEO CUSTOM 2.2 TDCi

oe: BK212C300AB -- 1769170

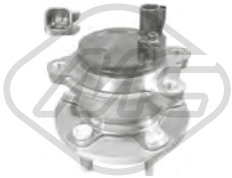

Ø 136 mm

90164 H: 89 mm

mozzo ruota [Assale post. bilaterale] TRANSIT CONNECT 1.8 TDCi

oe: BV612C299CFA -- BV61-2C299-AAF

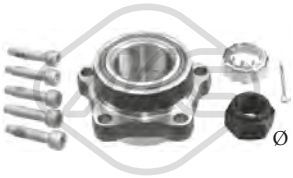

Ø 97.5 mm

90215 H: 57 mm

mozzo ruota [Assale anteriore] TRANSIT TOURNEO 2.2 TDCi

oe: 1760649 -- 1377907

Ø 193,0 mm

90235 H: 90.5 mm

mozzo ruota [Assale post. bilaterale] TRANSIT TOURNEO 2.2 TDCi

oe: 1377912 -- 1417337

Ø 198.5 mm

90305 H: 88.8 mm

mozzo ruota [Assale post. bilaterale] TOURNEO CUSTOM,TRANSIT CUSTOM 2.0 TDCi-2.2 TDCi

oe: KTBK211A049AA -- BK21-2B664-CB

Ø 198.5 mm

90306 H: 90 mm

mozzo ruota [Assale post. bilaterale] TOURNEO CUSTOM,TRANSIT CUSTOM 2.0 TDCi-2.2 TDCi

oe: KTBK211A049BA -- BK21-2B664-DB

74018 Ø 62 mm

cuscinetto ruota [Assale anteriore] TRANSIT TOURNEO 2.0-2.4 D-2.5 DI-2.5 TD

oe: 6562504 -- 6485024

74088 Ø 74 mm

cuscinetto ruota [Assale anteriore] TOURNEO CONNECT,TRANSIT CONNECT 1.8 16V-1.8 TDCi-1.8 Di-1.8 TDCi/TDDi/DI

oe: 4410219 -- 4410218

74090 Ø 74 mm

cuscinetto ruota [Assale anteriore] TOURNEO CONNECT,TRANSIT CONNECT 1.8 16V-1.8 TDCi-1.8 Di-1.8 TDCi/TDDi/DI

oe: 4410219 -- 4410218

Ø 25 - 83 mm

01053 kit **00074**

kit cuffia trasmissione [lato ruota Assale anteriore bilaterale] TOURNEO CONNECT,TRANSIT CONNECT 1.8 TDCi/TDDi/DI-1.8 Di-1.8 TDCi

oe: 4371803

Ø 24 - 58 mm

01075 kit

kit cuffia trasmissione [lato ruota Assale anteriore bilaterale] TRANSIT CONNECT,TRANSIT TOURNEO

oe: 1016756

Ø 24 - 80 mm

01155 kit **00155**

kit cuffia trasmissione [lato ruota Assale anteriore bilaterale] TRANSIT CONNECT 1.8 TDCi

oe: 1552974 -- 3M514C062BA

Ø 28 - 65 mm

01235 kit **00235**

kit cuffia trasmissione [sul lato del cambio Assale anteriore bilaterale] TRANSIT CONNECT,TRANSIT TOURNEO

oe: 1420591 -- 1420590

Ø 27 - 89 mm

11038 kit **10038**

kit cuffia trasmissione [lato ruota Assale anteriore bilaterale] TOURNEO CONNECT,TRANSIT CONNECT 1.8 TDCi-1.8 16V

oe: 4602347 -- 4558451

Ø 21.5 - 70.5 mm

11195 kit **10195**

kit cuffia trasmissione [sul lato del cambio Assale anteriore bilaterale] TOURNEO CONNECT 1.8 16V-1.8 TDCi-1.8 TDCi/TDDi/DI

oe: 4371801 -- 1697376

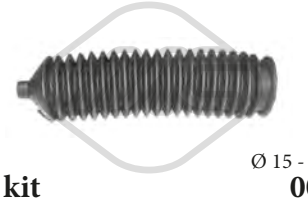

Ø 15 - 65 mm

01137 kit **00137**

kit cuffia cremagliera sterzo [Dx] TRANSIT CONNECT,TRANSIT TOURNEO 1.8 16V-1.8 Di-1.8 TDCi-2.0-2.2 TDCi-2.4 D-2.5 DI-2.5 TD

oe:

© INDUSTRIAL METALCAUCHO, S.L.U.

FORD TRANSIT CONNECT (*) - TOURNEO (**) 06/2002 -

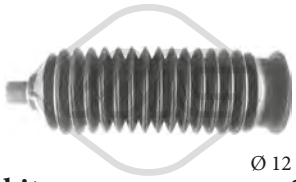

Ø 12 - 47 mm

01348 kit **00348**

kit cuffia cremagliera sterzo TRANSIT CONNECT,-TRANSIT TOURNEO 1.8 TDCi

oe: 4381841

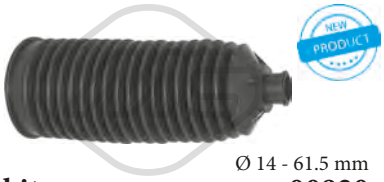

Ø 14 - 61.5 mm

01920 kit **00920**

kit cuffia cremagliera sterzo [Assale anteriore Sx] TRANSIT TOURNEO 2.2 TDCi

oe: 4602026 -- 4059921

Ø 17 - 54,5 mm

11200 kit **10200**

kit cuffia cremagliera sterzo [Assale anteriore bilaterale] TRANSIT CUSTOM 2.0 TDCi-2.2 TDCi

oe: 1763990

02802 Ø 30 mm

supporto albero trasmissione TOURNEO CUSTOM,TRANSIT CUSTOM,TRANSIT TOURNEO 2.0-2.2 TDCi-2.4 D-2.5 DI-2.5 TD

oe: 66355412 -- 1810012

04025 Ø 45 mm

supporto albero trasmissione TRANSIT TOURNEO 2.5 DI

oe: 95VB4826AA -- 6649122

04883 Ø 56 mm Ø 141 mm

giunto trasmissione TRANSIT TOURNEO 2.2 TDCi

oe: 4165078 -- 4393343

06730 Ø 65 mm Ø 160 mm

giunto trasmissione TRANSIT TOURNEO 2.2 TDCi

oe: 4165078 -- 4393343

04639 Ø 140 - 145 mm - 6 N° alette

puleggia smorzatore con antivibrante TOURNEO CONNECT,TRANSIT CONNECT 1.8 TDCi-1.8 Di-1.8 TDCi/TDDi/DI

oe: 1143413 -- 1151392

04817 Ø 132 mm - 6 N° alette

puleggia smorzatore con antivibrante TRANSIT CONNECT 1.8 16V

oe: 1135052 -- 1250444

04818 Ø 146 mm - 6 N° alette

puleggia smorzatore con antivibrante TRANSIT CONNECT 1.8 Di-1.8 TDCi

oe: 1079188 -- 1100051

05313 Ø 144 - 167 mm - 4|6 N° alette

puleggia smorzatore con antivibrante TOURNEO CUSTOM,TRANSIT CUSTOM,TRANSIT TOURNEO 2.2 TDCi

oe: 1387095

14639 Ø 140 - 145 mm - 6 N° alette

kit albero motore con antivibrante TOURNEO CONNECT,TRANSIT CONNECT 1.8 TDCi-1.8 Di-1.8 TDCi/TDDi/DI

oe: 1143413 -- 1151392

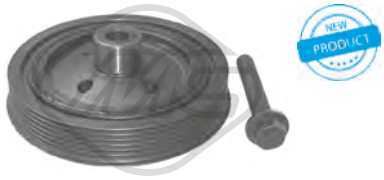

14818 Ø 146 mm - 6 N° alette

kit albero motore con antivibrante TRANSIT CONNECT 1.8 Di-1.8 TDCi

oe: 1079188 -- 1100051

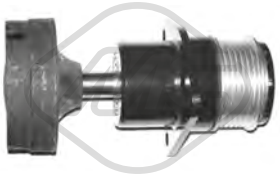

04752 Ø 58.7 mm

cuscinetto tendicinghia TOURNEO CONNECT,-TRANSIT CONNECT 1.8 TDCi-1.8 Di-1.8 TDCi/TDDi/DI

oe: 5M5Q10D310AB -- 5M5Q10D310AA

04887 Ø 58 mm

cuscinetto tendicinghia TRANSIT CONNECT 1.8 Di-1.8 TDCi

oe: 98FF10C382BH -- 98FF10C382BG

05325 Ø 90,5 mm

cuscinetto tendicinghia TRANSIT CONNECT 1.8 Di-1.8 TDCi

oe: 1079393 -- 1145493

05406 Ø 8 mm Ø 31|65 mm

cuscinetto tendicinghia TRANSIT TOURNEO 2.2 TDCi

oe: 1201178 -- 1117008

07104

kit catena distribuzione TRANSIT CUSTOM 2.2 TDCi

oe: 1372438 -- 1704049

© INDUSTRIAL METALCAUCHO, S.L.U.

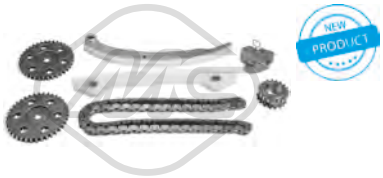

07107
kit catena distribuzione TOURNEO CONNECT,-TRANSIT CONNECT 1.8 16V

oe: 1S7G6268BC -- 1487460

07117
kit catena distribuzione TRANSIT TOURNEO 2.2 TDCi

oe: 1704087 -- 1704067

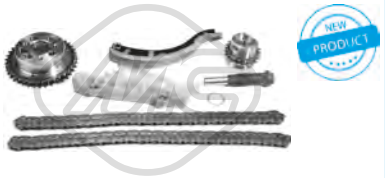

07119
kit catena distribuzione TOURNEO CONNECT,-TRANSIT CONNECT 1.8 16V-1.8 TDCi-1.8 Di-1.8 TDCi/TDDi/DI

oe: XS4Q6306AF -- 2M5Q6P250BA

53067 L: 343 mm
tirante assiale [Assale anteriore bilaterale] TOURNEO CONNECT,TRANSIT CONNECT 1.8 16V-1.8 TDCi-1.8 Di-1.8 TDCi/TDDi/DI

oe: XS4C3280BA -- 98AG3L519AA

53165 L: 74 mm
testina barra accoppiamento [Assale anteriore bilaterale] TOURNEO CONNECT,TRANSIT CONNECT 1.8 16V-1.8 TDCi-1.8 Di-1.8 TDCi/TDDi/DI

oe: 4381840 -- W12T143289AA

81702 L: 830/510 mm
cavo cambio TRANSIT TOURNEO 2.0-2.2 TDCi-2.4 D-2.5 DI-2.5 TD

oe: 2C1R7E395AB -- 1335005

84012 L: 1155/890+1250/905 mm
cavo cambio TRANSIT CONNECT 1.8 16V-1.8 Di-1.8 TDCi

oe: 2T1R7E395AB -- 1208559

84438 L: 1150/890+1240/905 mm
cavo cambio TOURNEO CONNECT,TRANSIT CONNECT 1.8 16V-1.8 TDCi-1.8 Di-1.8 TDCi/TDDi/DI

oe: BT1R7E395AB -- 1764202

05327
copripedale freno e frizione TRANSIT CONNECT,-TRANSIT TOURNEO 1.8 TDCi

oe: 6789917

05930
pompa frizione TOURNEO CONNECT,TRANSIT CONNECT 1.8 16V-1.8 TDCi-1.8 Di-1.8 TDCi/TDDi/DI

oe: 1306698 -- 1133522

80032 L: 1496/1106 mm
cavo frizione manuale TRANSIT TOURNEO 2.4 D-2.5 DI-2.5 TD

oe: 96VB7K553CA -- 7343294

80303 L: 1542/11O5 mm
cavo frizione manuale TRANSIT TOURNEO 2.0

oe: 1086288 -- 1011805

00232
supporto marmitta [centro e posteriore] TRANSIT TOURNEO 2.5 DI

oe: 6120254

02426
supporto marmitta TRANSIT CUSTOM,TRANSIT TOURNEO 2.0-2.0 TDCi-2.2 TDCi-2.4 D-2.5 DI-2.5 TD

oe: 1142851 -- 1146858

02726
supporto marmitta TRANSIT TOURNEO 2.5 TD

oe: 2865821000 -- MB059936

02757
supporto marmitta TRANSIT TOURNEO 2.0-2.4 D-2.5 DI-2.5 TD

oe: 7092700

04168
supporto marmitta TOURNEO CONNECT,TRANSIT CONNECT,TRANSIT TOURNEO 1.8 16V-1.8 TDCi-1.8 TDCi/TDDi/DI

oe: 1223917 -- 1223916

04270
supporto marmitta TRANSIT CONNECT,TRANSIT TOURNEO

oe: 1016405

© INDUSTRIAL METALCAUCHO, S.L.U.

41024
supporto marmitta TOURNEO CONNECT,TRANSIT CONNECT 1.8 TDCi-1.8 Di-1.8 TDCi/TDDi/DI

oe: 1118218 -- 1099277

41032
supporto marmitta TRANSIT TOURNEO 2.2 TDCi

oe: 1146857

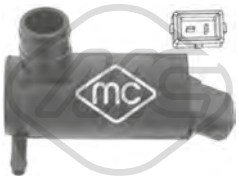

02057
pompa tergicristalli TOURNEO CUSTOM,TRANSIT CONNECT,TRANSIT CUSTOM,TRANSIT TOURNEO 1.8 16V-1.8 Di-1.8 TDCi-2.0-2.2 TDCi-2.4 D-2.5 DI-2.5 TD

oe: 4420037 -- 1698640

02067
pompa tergicristalli 1.8 16V-1.8 TDCi/TDDi/DI-1.8 Di-1.8 TDCi-2.0-2.2 TDCi-2.4 D-2.5 DI-2.5 TD

oe: 7003178 -- 6175672

50242
sensore velocità ruota - ABS Sensore Hall [Assale posteriore Dx] TRANSIT TOURNEO 2.2 TDCi

oe: 1371544 -- 6C112B372BD

50243
sensore velocità ruota - ABS Sensore attivo TRANSIT TOURNEO 2.2 TDCi

oe: 1371545 -- 1383552

50244
sensore velocità ruota - ABS Sensore attivo TRANSIT TOURNEO 2.2 TDCi

oe: 1385797 -- 1371543

84468 L: 1919/1677 mm
cavo freno [anteriore] TRANSIT TOURNEO 2.2 TDCi

oe: 7C1V2853DB -- 7C1V2853DA

© INDUSTRIAL METALCAUCHO, S.L.U.

SISTEMA DI RAFFREDDAMENTO

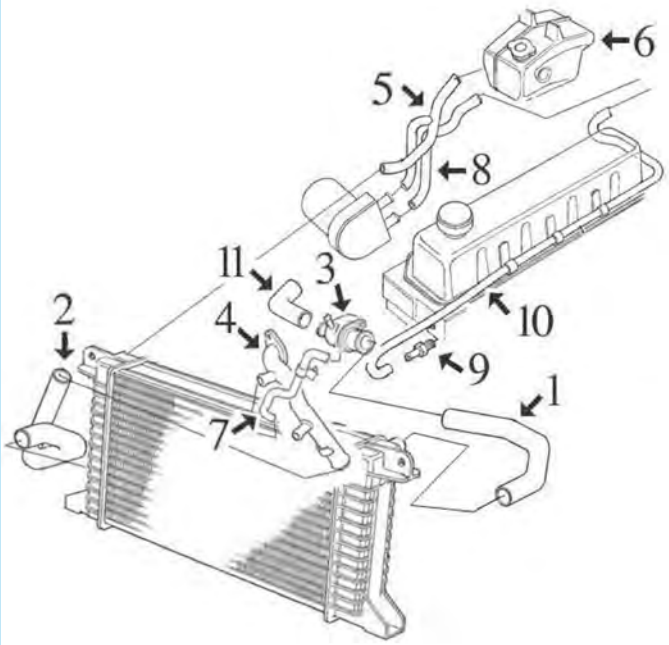

2.5 Diesel 1986-1995:

1	07982	manicotto superiore radiatore
2	07983	manicotto inferiore radiatore
3	03712	scatola completa con coperchio e termostato
4	03190	tubo acqua metallico
5	07984	manicotto dal radiatore alla vaschetta fino al '92
6	03608	tappo vaschetta espansione
7	09115	manicotto dal tubo metallico alla scatola termostato
8	09137	manicotto dallo scambiatore al riscaldamento
9	03126	beccuccio testata (alluminio)
10	09138	manicotto dal riscaldamento alla testata
11	09139	manicotto dal termostato alla pompa

C36M444M1483M1750M1751M2022M2024M2043M2044CAP1 FORD TRANSIT I 10/1985 - 07/2000

SISTEMA DI RAFFREDDAMENTO

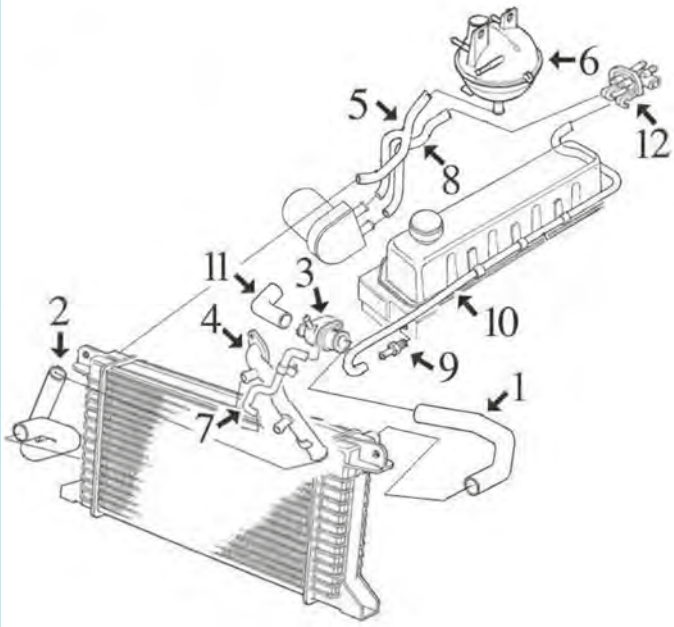

TRANSIT 2.5 Diesel e TurboD 1995-1999:

1	09118	manicotto superiore radiatore 2.5D senza aria condizionata
2	09121	manicotto inferiore radiatore
3	03712	scatola completa con coperchio e termostato
4	03190	tubo acqua metallico
5	09116	manicotto dal radiatore alla vaschetta 2.5 turboD
6	03695	vaschetta espansione
	03701	tappo vaschetta espansione
7	09115	manicotto dal tubo metallico alla scatola termostato
8	09117	manicotto dallo scambiatore al riscaldamento 2.5turboD con aria condizionata
9	03126	beccuccio testata (alluminio)
11	09139	manicotto dal termostato alla pompa
12	04822	valvola riscaldamento

C36M444M1483M1750M1751M2022M2024M2043M2044CAP2 FORD TRANSIT I 10/1985 - 07/2000

03126
beccuccio testata (alluminio) 2.5 D-2.5 TD

oe: 6148087 -- 6733022

03190
tubo acqua 2.5 DI-2.5 TD

oe: 7045614

03561 Pressione [bar]: 1,2
tappo vaschetta acqua 1.6-2.0-2.0 i-2.5 DI-2.5 D-2.5 TD-2.5 TDI-2.9 i

oe: 7267962

FORD TRANSIT I 10/1985 - 07/2000

03608 Pressione [bar]: 1.20
tappo radiatore/vaschetta acqua 2.5 D-2.5 DI

oe:

03695
vaschetta espansione 2.5 DI-2.5 TD-2.5 TDI

oe: 7166664 -- 7166663

03701 Pressione [bar]: 1.2
tappo vaschetta acqua 2.0-2.5 DI-2.5 TD-2.5 TDI

oe: 1100189 -- 1019332

03712
scatola termostato 88 °C 2.5 DI-2.5 TD-2.5 TDI

oe: 89FF8575AB -- 7064919

07982
manicotto radiatore [Superiore] 2.5 D-2.5 DI-2.5 TD-2.5 TDI

oe: 6777718

07983
manicotto radiatore [inferiore] 2.5 D-2.5 DI-2.5 TD-2.5 TDI

oe: 1631363

09115
manicotto dal tubo metallico alla scatola termostato 2.5 D-2.5 DI-2.5 TD

oe: 6592412

09116
manicotto dal radiatore alla vaschetta 2.5 DI-2.5 TD-2.5 TDI

oe: 7221012

09118
manicotto radiatore [Superiore] 2.5 D-2.5 DI-2.5 TD-2.5 TDI

oe: 7405463

09119
manicotto radiatore 2.5 DI-2.5 TD

oe: 1052114

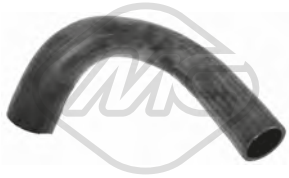

09120
manicotto radiatore 2.5 D-2.5 DI-2.5 TD

oe: 1024504

09121
manicotto radiatore [inferiore] 2.5 D-2.5 DI-2.5 TD-2.5 TDI

oe: 1056885 -- 1054149

09122
manicotto dal radiatore alla vaschetta 2.5 D-2.5 DI-2.5 TD

oe: 7221011

09136
manicotto dal radiatore alla vaschetta 2.5 DI-2.5 TD

oe: 6669558

30280
termostato raffreddamento 88 °C 2.5 DI-2.5 TD-2.5 TDI

oe: 948M8575AA -- 1001993

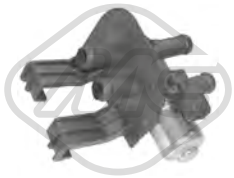

04822
rubinetto stufa 2.0-2.0 i-2.5 D-2.5 DI-2.5 TD-2.5 TDI-2.9 i

oe: 1047752 -- 1014585

07984
manicotto dal riscaldamento alla vaschetta 1.6-2.0-2.5 D-2.5 DI-2.5 TD

oe: 6148673

09117
manicotto dallo scambiatore al riscaldatore 2.5 TD

oe: 7221013

© INDUSTRIAL METALCAUCHO, S.L.U.

09137
manicotto dallo scambiatore al riscaldatore 2.5 D-2.5 DI

oe: 6726178

09138
manicotto dal riscaldamento alla testata 2.5 D

oe: 6777719 -- 1631581

09139
manicotto dal termostato alla pompa 2.5 D-2.5 TD

oe: 6173051

00669 Filetto esterno [mm]: M14x1,5
tappo coppa olio 1.6-2.0-2.0 i-2.5 TD-2.5 DI-2.9 i

oe: 6732529 -- 6186775

02020 Ø 14 mm Ø 22 mm
rondella coppa olio in nylon 1.6-2.0-2.0 i

oe: 1454118

Tipo di funzionamento: pneumatico

93058
valvola EGR con guarnizione 2.5 DI

oe: 924F8D475BA

84494 L: 1560 mm
cavo acceleratore 2.5 DI-2.5 TD-2.5 TDI

oe: 7142181

© INDUSTRIAL METALCAUCHO, S.L.U.

SOSPENSIONE ANTERIORE e SUPPORTI MOTORE

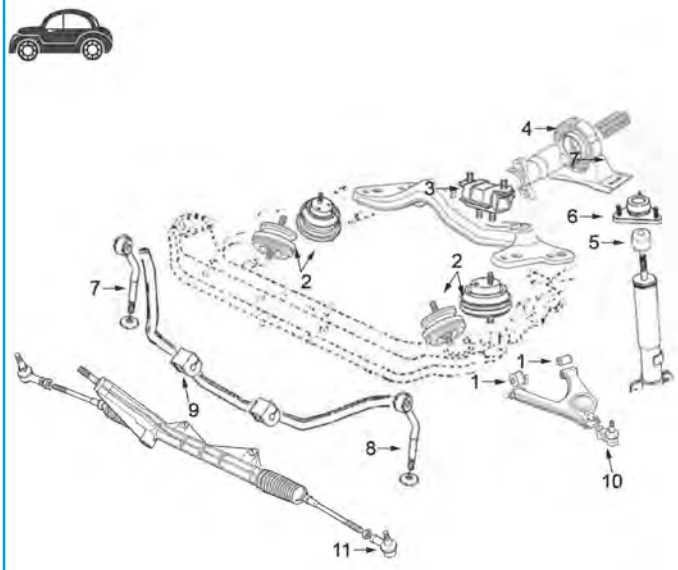

al '00:

1	02807	kit silentblock braccio anteriore
2	02790	supporto motore destro e sinistro fino al '95
	04023	supporto motore destro (idraulico) dal '95
	04410	supporto motore sinistro (idraulico) dal '95
3	02798	supporto cambio
4	02802	supporto trasmissione con cuscinetto Ø 30 mm
	04025	supporto trasmissione con cuscinetto Ø 45 mm
5	04022	paracolpo in gomma ammortizzatore anteriore
6	02805	supporto ammortizzatore anteriore
7	04281	bielletta destra barra stabilizzatrice
8	04240	bielletta sinistra barra stabilizzatrice
9	02799	boccola supporto barra stabilizzatrice
10	53034	testina sospensione anteriore ambo i lati
11	53137	testina barra accoppiamento ambo i lati

C36M444M1483M1750M1751M2022M2024M2043M2044SOPDP1 FORD TRANSIT I 10/1985 - 07/2000

SOSPENSIONE POSTERIORE

al '00:

1	02800	silentblock anteriore balestra posteriore
2	02801	silentblock posteriore inferiore balestra posteriore
3	02803	silentblock posteriore superiore balestra posteriore

C36M444M1483M1750M1751M2022M2024M2043M2044SOPTP1 FORD TRANSIT I 10/1985 - 07/2000

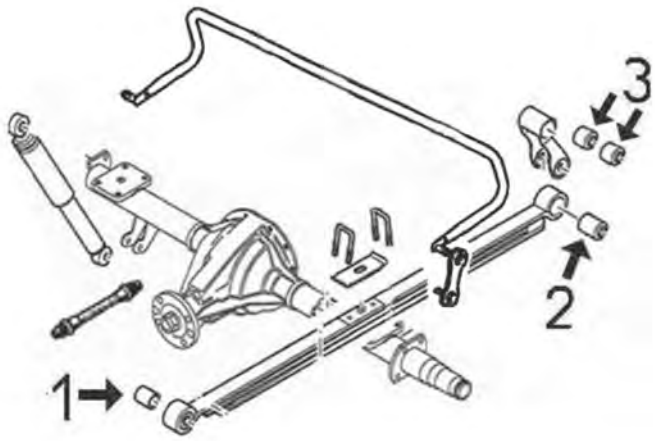

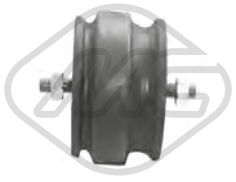

02790
supporto motore [anteriore] 1.6-2.0-2.5 DI-2.5 D-2.5 TD-2.5 TDI

oe: 7055286

04023
supporto motore [Dx] 2.5 D-2.5 DI-2.5 TD-2.5 TDI

oe: 7354179 -- 7280607

© INDUSTRIAL METALCAUCHO, S.L.U.

04410
supporto motore [Sx] 2.5 D-2.5 DI-2.5 TD-2.5 TDI

oe: 7354180

02799 Ø 19 mm
boccola barra stabilizzatrice [Assale anteriore] 2.0 i-2.0-2.5 D-2.5 DI-2.5 TD-2.5 TDI-2.9 i

oe: 6521812

02807
kit silentblock braccio anteriore [Assale anteriore] 1.6-2.0-2.0 i-2.5 DI-2.5 D-2.5 TD-2.5 TDI-2.9 i

oe: 6608818 -- 6517356

04240 L: 147 mm
bielletta barra stabilizzatrice [Assale anteriore Sx] 1.6-2.0-2.5 D-2.5 DI

oe: 6150971

04281 L: 147 mm
bielletta barra stabilizzatrice [Assale anteriore Dx] 1.6-2.0-2.5 D-2.5 DI

oe: 6150970

04886 L: 205 mm
bielletta barra stabilizzatrice [Assale anteriore] 2.5 DI

oe: 3736028

53034
testina sospensione [Assale anteriore] 2.0-2.0 i-2.5 DI-2.5 TD-2.5 TDI-2.9 i

oe: 5025676 -- 97VX3K209AA

02800 Ø 18 mm Ø 57.3 mm
silentblock balestra [anteriore] 2.0 i-2.0-2.5 D-2.5 DI-2.5 TD-2.5 TDI-2.9 i

oe: 7328510

02801 Ø 16 mm Ø 50.1 mm
silentblock balestra [inferiore] 2.0 i-2.0-2.5 D-2.5 DI-2.5 TD-2.5 TDI-2.9 i

oe: 6197146

02803 Ø 16 mm Ø 42 mm
silentblock balestra [Assale posteriore superiore] 1.6-2.0-2.0 i-2.5 DI-2.5 D-2.5 TD-2.5 TDI-2.9 i

oe: 1575214

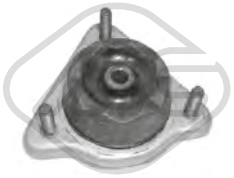

02805 Ø 12 mm Ø 80 mm L: 125,5 mm
supporto ammortizzatore [Assale anteriore] 1.6-2.0-2.0 i-2.5 DI-2.5 D-2.5 TD-2.5 TDI-2.9 i

oe: 6675788 -- 6763456

04022
tampone ammortizzatore [Assale anteriore] 1.6-2.0-2.5 D-2.5 DI

oe: 6142480

05685 Ø 45 mm Ø 75 mm
cuscinetto trasmissione [Assale anteriore] 2.5 DI

oe: 1481243 -- 1701597

74018 Ø 62 mm
cuscinetto ruota [Assale anteriore] 2.0-2.0 i-2.5 DI-2.5 TD-2.5 TDI-2.9 i

oe: 6562504 -- 6485024

74074 Ø 59 mm
cuscinetto ruota [Assale posteriore] 1.6-2.0-2.5 D-2.5 DI

oe: 5007029 -- 0407629

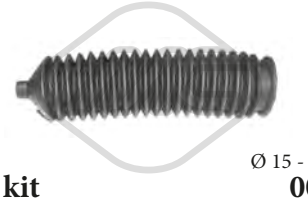

Ø 15 - 65 mm
01137 kit **00137**
kit cuffia cremagliera sterzo [Dx] 2.0-2.0 i-2.5 DI-2.5 TD

oe:

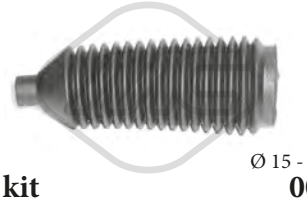

Ø 15 - 50 mm
01196 kit **00196**
kit cuffia cremagliera sterzo 1.6-2.0-2.0 i-2.5 DI-2.5 D-2.5 TD-2.5 TDI-2.9 i

oe: 6869950 -- 6160070

00189 Ø 50 mm Ø 140 mm
giunto trasmissione [anteriore] 2.0-2.0 i-2.5 D-2.5 DI-2.5 TD-2.5 TDI

oe: 6518778 -- 1638947

© INDUSTRIAL METALCAUCHO, S.L.U.

FORD TRANSIT I 10/1985 - 07/2000

02802 Ø 30 mm
supporto albero trasmissione 2.0 i-2.0-2.5 D-2.5 DI-2.5 TD-2.5 TDI-2.9 i

oe: 66355412 -- 1810012

04025 Ø 45 mm
supporto albero trasmissione 2.0-2.0 i-2.5 D-2.5 DI-2.5 TD-2.5 TDI-2.9 i

oe: 95VB4826AA -- 6649122

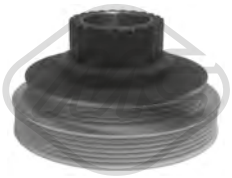

04821 Ø 160 mm - 10 N° alette
puleggia smorzatore senza antivibrante 2.5 TD-2.5 DI-2.5 TDI

oe: 1050620

04839 Ø 165 mm - 7 N° alette
puleggia smorzatore con antivibrante 2.5 TD-2.5 DI

oe: 1329202 -- 1226639

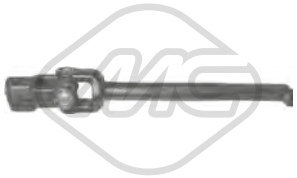

05883
piantone sterzo (guida a sinistra) 1.6-2.0-2.0 i-2.5 DI-2.5 D-2.5 TD-2.5 TDI-2.9 i

oe: 92VB3K677EA -- 6737928

53137 L: 100 mm
testina barra accoppiamento [Assale anteriore bilaterale] 2.0-2.0 i-2.5 DI-2.5 TD-2.5 TDI-2.9 i

oe: 97VX3270AA -- 6517364

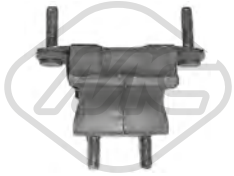

02798
supporto cambio [sul lato del cambio] 1.6-2.0-2.0 i-2.5 DI-2.5 D-2.5 TD-2.5 TDI-2.9 i

oe: 6177036 -- 1045715

81702 L: 830/510 mm
cavo cambio 2.0-2.0 i-2.5 DI-2.5 TD-2.5 TDI-2.9 i

oe: 2C1R7E395AB -- 1335005

00793
cremagliera frizione 1.6-2.0-2.0 i-2.5 DI-2.5 D-2.5 TD-2.5 TDI-2.9 i

oe: 88VB7L609AA -- 6183031

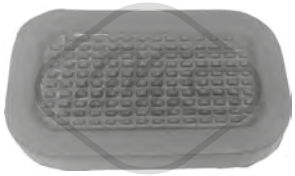

02806
copripedale freno e frizione 1.6-2.0-2.0 i-2.5 DI-2.5 D-2.5 TD-2.5 TDI-2.9 i

oe: 1631037

80032 L: 1496/1106 mm
cavo frizione manuale 2.5 DI-2.5 TD-2.5 TDI

oe: 96VB7K553CA -- 7343294

80039 L: 1376/1102 mm
cavo frizione manuale 1.6-2.0-2.0 i-2.5 D-2.5 DI-2.5 TD-2.9 i

oe: 88VB7K553AA -- 86VB7K553ED

80303 L: 1542/11O5 mm
cavo frizione manuale 2.0-2.0 i

oe: 1086288 -- 1011805

81672 L: 1137/850 mm
cavo frizione manuale 1.6-2.0 i-2.0-2.5 DI-2.5 D

oe: 6158521 -- 6156501

00054
supporto marmitta 2.0-2.5 TD

oe: 1428278000

00093
supporto marmitta 2.5 D-2.5 DI

oe: 1591419

00232
supporto marmitta [centro e posteriore] 1.6-2.0-2.0 i-2.5 DI-2.5 TD-2.5 D-2.9 i

oe: 6120254

© INDUSTRIAL METALCAUCHO, S.L.U.

02419 L: 67 mm
supporto marmitta 1.6-2.0-2.0 i-2.5 DI-2.5 D-2.5 TD-2.5 TDI

oe: 6831302

02726
supporto marmitta 2.0-2.5 DI-2.5 TD-2.5 TDI

oe: 2865821000 -- MB059936

02757
supporto marmitta 1.6-2.0-2.0 i-2.5 DI-2.5 D-2.5 TD-2.5 TDI

oe: 7092700

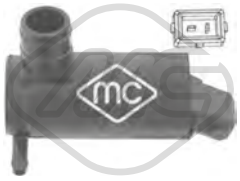

02057
pompa tergicristalli 2.0-2.0 i-2.5 DI-2.5 TD-2.5 TDI-2.9 i

oe: 4420037 -- 1698640

02067
pompa tergicristalli 1.6-2.0-2.0 i-2.5 DI-2.5 D-2.5 TD-2.5 TDI-2.9 i

oe: 7003178 -- 6175672

84449 L: 2837/946+954+186 mm
cavo freno [posteriore] 1.6-2.0-2.5 D

oe: 86VB2A604AID -- 6159020

84439 L: 2500 mm
cavo contachilometri 2.0-2.0 i-2.5 DI-2.5 TD-2.9 i

oe: 6934504

© INDUSTRIAL METALCAUCHO, S.L.U.

SISTEMA DI RAFFREDDAMENTO

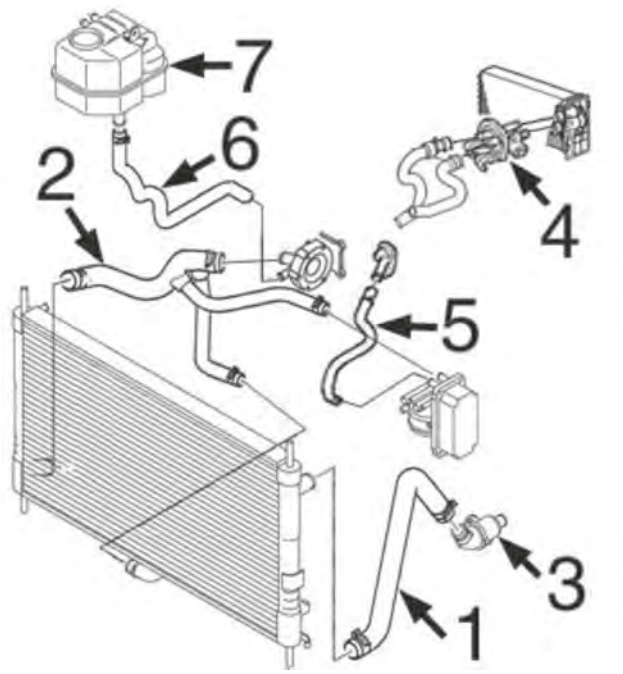

motore 2.0 Diesel (TRANSIT 2000-2006)

1	09250	manicotto superiore radiatore con aria condizionata
2	09282	manicotto inferiore radiatore
3	03706	scatola termostato fino al 2/'02
	03810	scatola termostato dal 2/'02- fino al 3/'05
	03811	scatola termostato dal 3/'05-
4	04822	valvola riscaldamento
5	09284	manicotto dallo scambiatore alla valvola
6	09283	manicotto dalla vaschetta alla pompa acqua
7	03701	tappo vaschetta espansione
	03702	vaschetta espansione

C36M4620M4621M4622M5571M5572M5573M11952CAP1 FORD TRANSIT II 01/ 2000 - & 04/2006 -

SISTEMA DI RAFFREDDAMENTO

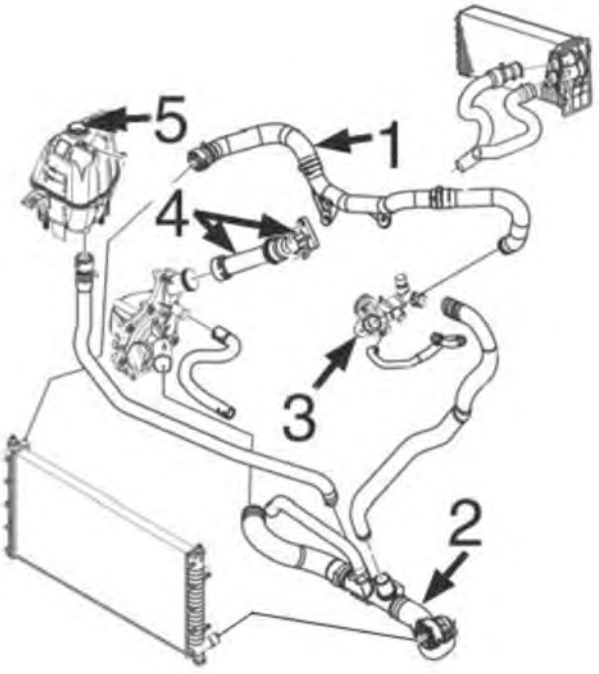

motore 2.2 Diesel (TRANSIT 2006-)

4	03870	kit tubo con coperchio dal monoblocco alla pompa

C36M4620M4621M4622M5571M5572M5573M11952CAP2 FORD TRANSIT II 01/ 2000 - & 04/2006 -

© INDUSTRIAL METALCAUCHO, S.L.U.

SISTEMA DI RAFFREDDAMENTO

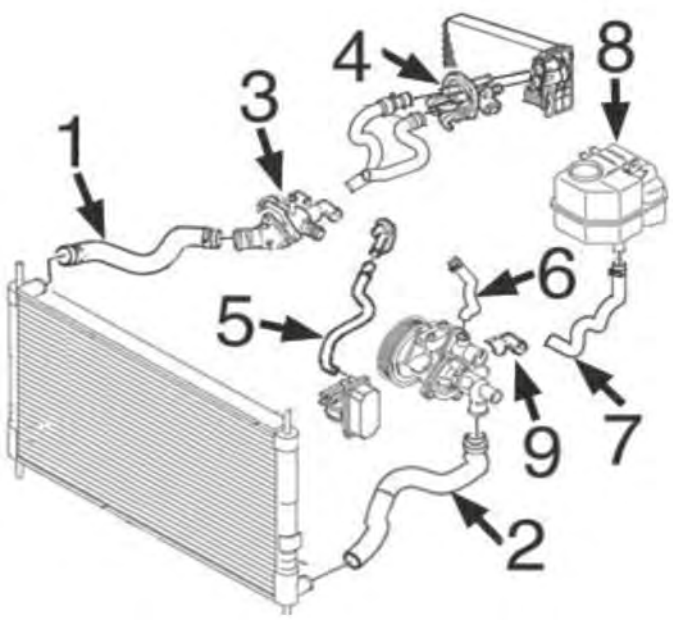

motore 2.4 Diesel (TRANSIT 2000-)

1	09276	manicotto superiore radiatore
2	09277	manicotto inferiore radiatore
3	03808	scatola termostato
4	04822	valvola riscaldamento
5	09280	manicotto dallo scambiatore alla valvola
6	09281	manicotto uscita pompa acqua
7	09278	manicotto dalla pompa alla vaschetta espansione
8	03701	tappo vaschetta espansione
	03702	vaschetta espansione
9	03906	flangia connessione manicotto alla pompa acqua

C36M4620M4621M4622M5571M5572M5573M11952CAP3 FORD TRANSIT II 01/ 2000 - & 04/2006 -

03701 Pressione [bar]: 1.2
tappo vaschetta acqua 2.0 DI-2.0 TDCi-2.3 16V RWD-2.3 16V-2.4 DI-2.4 DI RWD-2.4 TDCi-2.4 TDE

oe: 1100189 -- 1019332

03702
vaschetta espansione 2.0 DI-2.0 TDCi-2.4 DI-2.4 DI RWD-2.4 TDCi-2.4 TDE

oe: 4548391

03706
scatola termostato 88 °C 2.0 DI-2.0 TDCi

oe: 1358105 -- 1120640

03795 Pressione [bar]: 1,4
tappo vaschetta acqua

oe: 9S518100AA -- 1559509

03796
scatola termostato

oe: 1336.Z3 -- 1336.Z3

03801 Pressione [bar]: 1,5
tappo vaschetta acqua 2.2 TDCi-2.4 TDCi RWD

oe: 3M5H8100AD -- 1301104

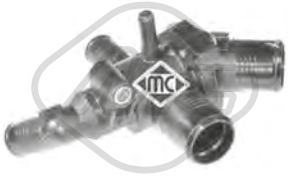

03808
scatola termostato 88 °C 2.4 DI-2.4 DI RWD-2.4 TDCi-2.4 TDE

oe: 1362736 -- 1C1Q8A568AB

03810
scatola termostato 88 °C 2.0 DI

oe: 1126704 -- 1125144

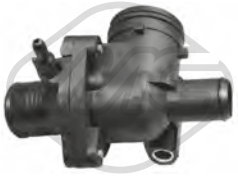

03811
scatola termostato 88 °C 2.0 DI

oe: 1358107 -- 1633900

© INDUSTRIAL METALCAUCHO, S.L.U.

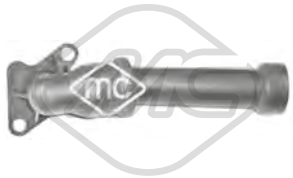

03870
tubo acqua 2.2 TDCi-2.2 TDCi 4x4-2.2 TDCi RWD

oe: 1380563

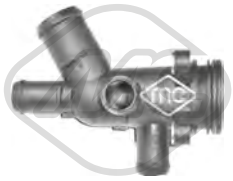

03906
beccuccio pompa acqua 2.4 TDCi RWD-2.4 TDCi-2.4 TDE

oe: 1126980

07418
manicotto raffreddamento 2.2 TDCi

oe: BK3Q8A582AA -- 1717636

07419
manicotto raffreddamento 2.4 TDCi-2.4 TDCi 4x4-2.4 TDCi RWD

oe: 6C119Y438AF -- 1574842

07420
manicotto raffreddamento [Superiore] 2.3 16V RWD-2.3 16V-2.4 TDCi RWD-2.4 TDCi-2.4 DI-2.4 TDE

oe: 6C118B274DB -- 1370895

07422
manicotto raffreddamento 2.2 TDCi-2.3 16V RWD-2.4 TDCi 4x4-2.4 TDCi-2.4 TDCi RWD-3.2 TDCi RWD-3.2 TDCi

oe: YC159Y438CB -- 1453832

07423
manicotto raffreddamento 2.2 TDCi-2.3 16V RWD-2.4 TDCi 4x4-2.4 TDCi-2.4 TDCi RWD-3.2 TDCi RWD-3.2 TDCi

oe: 7C168K512AA

07424
manicotto raffreddamento 2.2 TDCi-2.3 16V RWD-2.4 TDCi 4x4-2.4 TDCi-2.4 TDCi RWD-3.2 TDCi RWD-3.2 TDCi

oe: 6C113691AC

07503
manicotto acqua 2.4 TDCi-2.4 TDCi RWD-3.2 TDCi-3.2 TDCi RWD

oe: 7C168A582AA -- 1464414

07541
manicotto entrata riscaldamento [entrata] 2.4 TDCi-2.4 TDCi RWD

oe: 6C1118K579AG -- 1437301

07542
manicotto uscita riscaldamento [Uscita] 2.4 TDCi-2.4 TDCi RWD

oe: 6C1118K582CE -- 1494879

07568
manicotto radiatore [inferiore] 3.2 TDCi-3.2 TDCi RWD

oe: 8C168B273AC -- 8C168B273AA

09249
manicotto radiatore 2.0 DI

oe:

09250
manicotto radiatore [Superiore] 2.0 DI

oe: 4447828

09276
manicotto radiatore [Superiore] 2.4 DI-2.4 DI RWD-2.4 TDCi-2.4 TDE

oe: 4080503 -- YC158B274AC

09277
manicotto radiatore [inferiore] 2.4 DI-2.4 DI RWD

oe: 4494381

09278
manicotto dalla pompa alla vaschetta espansione 2.4 DI-2.4 DI RWD

oe: 4541589

09281
manicotto uscita pompa acqua 2.4 DI-2.4 DI RWD

oe: 1100014

© INDUSTRIAL METALCAUCHO, S.L.U.

09282
manicotto radiatore [inferiore] 2.0 DI-2.0 TDCi

oe: 4714592 -- 4408497

09283
manicotto dalla vaschetta alla pompa acqua 2.0 DI

oe: 4119158

09284
manicotto dallo scambiatore alla valvola 2.0 DI

oe: 1114967

30200
flangia termostato 75 °C 2.2 TDCi-2.4 TDCi RWD

oe: 1372333

98379
manicotto radiatore [Superiore] 2.4 TDCi 4x4-2.4 TDCi RWD

oe: 6C118B274EE -- 1494928

98380
manicotto radiatore [inferiore] 2.4 TDCi 4x4-2.4 TDCi RWD

oe: 7C118B273AA -- 1695561

98381
manicotto radiatore [Dx] 2.2 TDCi RWD-2.2 TDCi 4x4-2.2 TDCi

oe: 1739136 -- 2021463

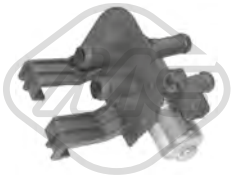

04822
rubinetto stufa 2.0 DI-2.0 TDCi-2.3 16V RWD-2.3 16V-2.4 TDCi RWD-2.4 TDCi-2.4 TDCi 4x4-2.4 DI-2.4 DI RWD-2.4 TDE

oe: 1047752 -- 1014585

07702
manicotto sfiato serbatoio 2.2 TDCi

oe: 1C159A174BA -- YC159A174AB

09280
manicotto dallo scambiatore alla valvola 2.4 DI-2.4 DI RWD

oe: 1096560

03798
tappo olio motore

oe: 1180.R1 -- 1180.R1

39247
tappo olio motore 2.0 TDCi

oe: 2022972

39537
tappo olio motore 2.2 TDCi-2.4 TDCi RWD

oe: 1703821

03837 Ø 80 mm
coperchio filtro olio 2.2 TDCi-2.4 TDCi RWD-3.2 TDCi-3.2 TDCi RWD

oe: 1303477

03840 Ø 105 mm
coperchio filtro olio 2.4 DI-2.4 DI RWD

oe: 1203004

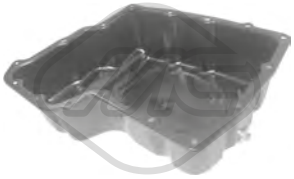

06309
coppa olio 2.2 TDCi 4x4-2.2 TDCi-2.4 TDCi RWD

oe: 9C1Q6675AA -- 1676580

39509
coppa olio 2.0 DI-2.0 TDCi-2.2 TDCi-2.2 TDCi 4x4

oe: 1706974 -- 1209018

00669 Filetto esterno [mm]: M14x1,5
tappo coppa olio 2.3 16V RWD-2.3 16V-2.3

oe: 6732529 -- 6186775

© INDUSTRIAL METALCAUCHO, S.L.U.

02020 Ø 14 mm Ø 22 mm
rondella coppa olio in nylon 2.3 16V RWD-2.3 16V-2.4 DI

oe: 1454118

02021 Ø 12,8 mm Ø 22,5 mm
rondella coppa olio 2.0 DI-2.0 TDCi-2.2 TDCi-2.3 16V RWD-2.4 TDCi-2.4 DI-2.4 DI RWD-2.4 TDCi 4x4-2.4 TDCi RWD-2.4 TDE-3.2 TDCi-3.2 TDCi RWD

oe: 1005593

02903 Dimensioni filettatura: 14x150
tappo coppa olio 2.0 TDCi-2.2 TDCi-2.4 TDCi RWD

oe: 1013938

06391
scambiatore di calore 2.2 TDCi-2.2 TDCi 4x4-2.2 TDCi RWD

oe: 1704048

39035
scambiatore di calore 2.2 TDCi

oe: 1829179 -- 1372321

39037
scambiatore di calore 2.2 TDCi-2.2 TDCi 4x4

oe: 9808866680 -- 2070846

39038
scambiatore di calore 2.2 TDCi-2.2 TDCi 4x4-2.2 TDCi RWD-2.4 TDCi-2.4 TDCi 4x4-2.4 TDCi RWD-3.2 TDCi-3.2 TDCi RWD

oe: 1842739 -- BK3Q6B624CB

07549
manicotto raffreddamento olio [entrata] 3.2 TDCi RWD

oe: 1464420 -- 7C168N039AA

07551
manicotto raffreddamento olio 2.2 TDCi

oe: CK3Q8N039AA -- 1814760

07700
manicotto raffreddamento olio 2.2 TDCi

oe: 6C1618K579AB -- 1419409

07701
manicotto raffreddamento olio 2.2 TDCi

oe: 8C119F476AB -- 1537307

07703
manicotto raffreddamento olio 2.4 TDCi-2.4 TDCi 4x4-2.4 TDCi RWD

oe: BK3Q8N039CA -- 1765178

03797 L: 590 mm
asta livello olio

oe: 1174.C3 -- 1174.C3

39541
asta livello olio 2.2 TDCi

oe: 1745650

39915 L: 590 mm
asta livello olio 2.2 TDCi

oe: 8C1Q6750AA -- 1477435

39916 L: 728 mm
asta livello olio 2.4 TDCi RWD

oe: 6C1Q6750BC -- 1385683

Tipo attivazione/funzionamento: elettrico

93020 N° raccordi: 3
valvola EGR con guarnizione 2.0 DI-2.0 TDCi-2.4 DI-2.4 DI RWD

oe: 2S7Q9D475AD -- 4S7090475KC

Tipo attivazione/funzionamento: pneumatico

93021
valvola EGR con guarnizione 2.4 TDCi

oe: 2S7Q9D475BC -- 2S7Q9D475BD

© INDUSTRIAL METALCAUCHO, S.L.U.

Tipo эfunzionamento: elettrico

93041 N° raccordi: 5

valvola EGR con guarnizioni 2.2 TDCi-2.4 TDCi-2.4 TDCi 4x4-2.4 TDCi RWD-3.2 TDCi-3.2 TDCi RWD

oe: 1787017 -- 8C1Q9D475AA

Tipo эfunzionamento: elettrico

93042 N° raccordi: 5

valvola EGR con guarnizione 2.2 TDCi-2.4 TDCi-2.4 TDCi 4x4-2.4 TDCi RWD-3.2 TDCi-3.2 TDCi RWD

oe: 8C1Q9D475BA -- 8C1Q9D475AA

Tipo эfunzionamento: elettrico

93068 N° raccordi: 5

valvola EGR senza guarnizione 2.2 TDCi-2.2 TDCi 4x4-2.2 TDCi RWD-2.3 16V RWD-2.4 TDCi-2.4 TDCi 4x4-2.4 TDCi RWD-3.2 TDCi-3.2 TDCi RWD

oe: 2017121 -- BK2Q9D475CD

92082

tubo carburante 2.2 TDCi-2.2 TDCi 4x4-2.2 TDCi RWD

oe: 1761934

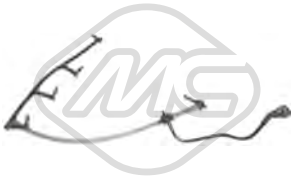

92083

tubo carburante 2.2 TDCi RWD-2.2 TDCi

oe: 1761932

92086

tubo ritorno iniettore 2.2 TDCi-2.2 TDCi RWD

oe: 1751070 -- CC119B337BC

92087

tubo ritorno iniettore 2.2 TDCi-2.2 TDCi RWD

oe: 1755705 -- CC119B337AD

SISTEMA DI ALIMENTAZIONE ARIA e TURBO

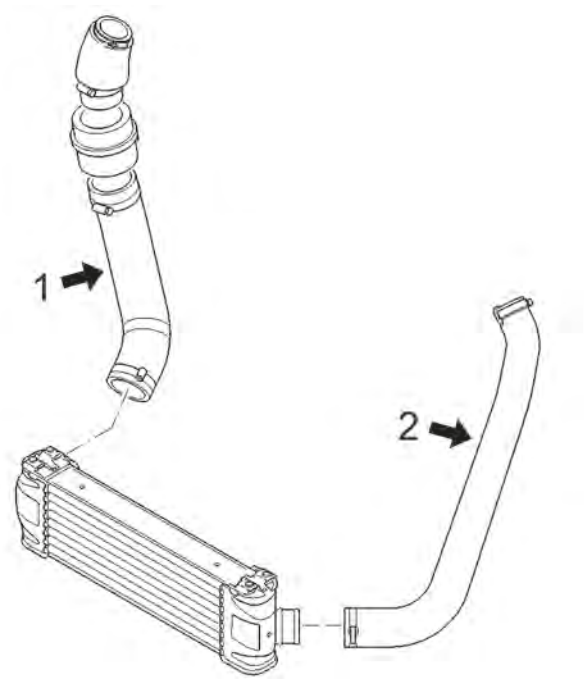

motore 2.2-2.3-2.4 e 3.2 diesel (motore RWD)

1	09645	manicotto flessibile destro intercooler 75-90-115-120-137-146CV (2.3D, 2.4D)
2	09642	manicotto flessibile a sinistra dell'intercooler 85-100-140-145-200CV (2.2D, 2.3D, 2.4D e 3.2D)

C36M4620M4621M4622M5571M5572M5573M11952TURBOP1 FORD TRANSIT II 01/ 2000 - & 04/2006 -

07234
manicotto aspirazione filtro aria 2.4 TDCi 4x4-2.4 TDCi RWD

oe: 1440539 -- 6C119C623BC

07426
manicotto turbo [inferiore] 3.2 TDCi-3.2 TDCi RWD

oe: 8C166K683BB -- 8C166K683AF

07427
manicotto turbo [Superiore] 3.2 TDCi-3.2 TDCi RWD

oe: 8C166K683CD -- 8C166K683AF

07433
manicotto turbo 2.2 TDCi-2.2 TDCi RWD-2.2 TDCi 4x4

oe: 1939547 -- 1752091

07546
manicotto turbo [Dx] 2.2 TDCi-2.2 TDCi 4x4-2.2 TDCi RWD

oe: CC116C646DH -- CC116C646DD

07547
manicotto turbo [Sx] 2.2 TDCi-2.3 16V RWD-2.4 TDCi 4x4-2.4 TDCi-2.4 TDCi RWD-3.2 TDCi RWD-3.2 TDCi

oe: 6C116C646BE -- 1503737

07548
manicotto turbo 2.2 TDCi-2.3 16V RWD-2.4 TDCi 4x4-2.4 TDCi-2.4 TDCi RWD-3.2 TDCi RWD-3.2 TDCi

oe: 6C116C646CE -- 1503737

07550
manicotto turbo 2.4 TDCi-2.4 TDCi RWD

oe: 6C166K683AC -- 1420864

07699
manicotto turbo senza parti in plastica 2.2 TDCi-2.2 TDCi RWD-2.2 TDCi 4x4

oe: CC116C646BF -- 1811806

09285
manicotto turbo 2.0 DI

oe: 1120697

09642
manicotto turbo [Sx] 2.2 TDCi-2.3 16V RWD-2.4 TDCi-2.4 TDCi 4x4-2.4 TDCi RWD-3.2 TDCi-3.2 TDCi RWD

oe: 5137586 -- 8C166C646AC

09643
manicotto turbo 2.2 TDCi

oe: 6C116K683EK -- 1709502part2

09644
manicotto turbo 2.2 TDCi

oe: BK216C646AB -- 1789644

09645
manicotto turbo [Dx] 2.3 16V RWD-2.3 16V-2.4 DI-2.4 TDCi-2.4 DI RWD-2.4 TDE

oe: 2C166K683AA

09646
manicotto turbo 2.3 16V RWD-2.3 16V-2.4 DI-2.4 TDCi-2.4 DI RWD-2.4 TDE

oe: 1368686 -- 2C166C646AB

09647
manicotto turbo 2.3 16V RWD

oe: CC116K863CB -- 1752334

84494 L: 1560 mm
cavo acceleratore 2.3 16V RWD-2.3 16V-2.4 DI-2.4 DI RWD-2.4 TDCi-2.4 TDE

oe: 7142181

© INDUSTRIAL METALCAUCHO, S.L.U.

SOSPENSIONE ANTERIORE e SUPPORTI MOTORE

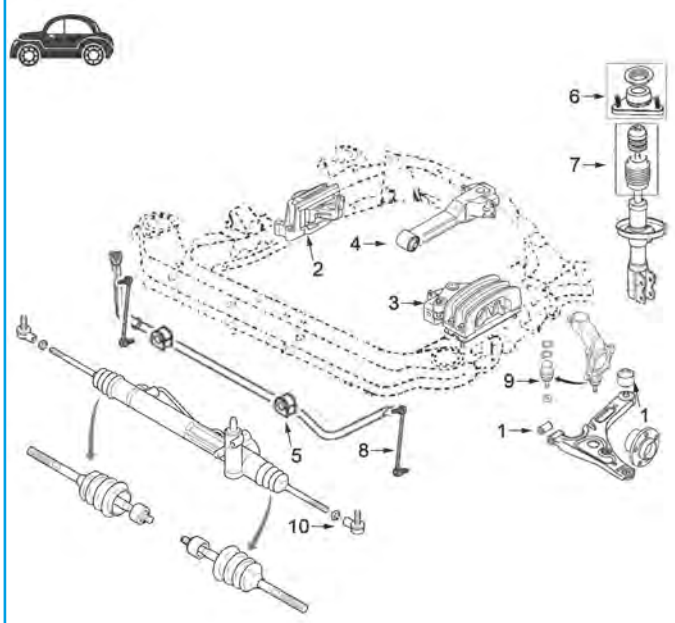

2.0 Diesel 'Duratorq' motore trasversale, trazione anteriore:

1	04813	kit silentblock braccio anteriore
2	04811	supporto motore destro fino al 07/'03
	05318	supporto motore destro dal -07/'03
3	04810	supporto motore sinistro fino al 07/'03
	05319	supporto motore sinistro dal 07/'03-
4	04812	supporto motore posteriore fino al 07/'03
	05320	supporto motore posteriore dal 07/'03-
5	04834	boccola barra stabilizzatrice da Ø 23mm
	05323	boccola barra stabilizzatrice da Ø 20mm
6	04833	supporto ammortizzatore anteriore fino al modello -'06
	05944	kit supporto ammortizzatore anteriore completo di cuscinetto fino al modello -'06
7	05322	kit paracolpo sospensione + cuffia
8	04886	bielletta barra stabilizzatrice fino al 07/'03
	05324	bielletta barra stabilizzatrice dal 07/'03-
9	53131	testina sospensione anteriore ambo i lati
10	53118	testina barra accoppiamento ambo i lati

C36M4620M4621M4622M5571M5572M5573M11952SOPDP2 FORD TRANSIT II 01/ 2000 - & 04/2006 -

SOSPENSIONE ANTERIORE e SUPPORTI MOTORE

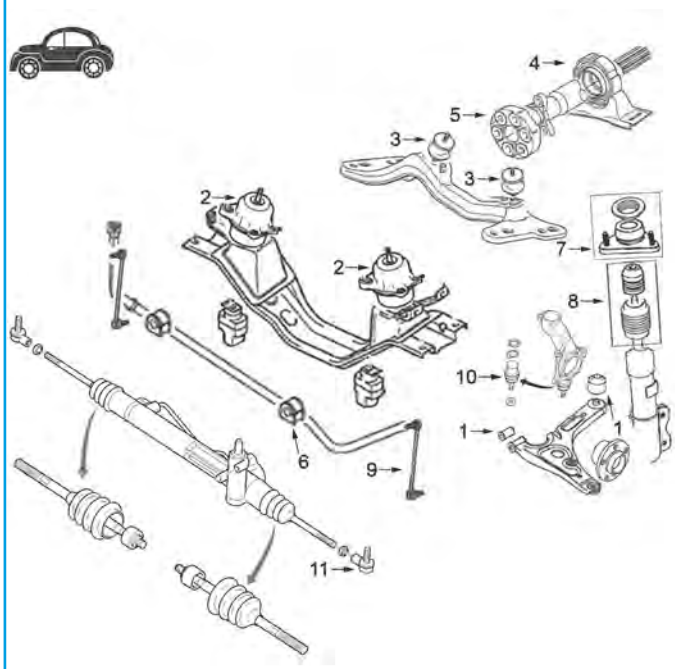

2.4 Diesel 'Duratorq' motore longitudinale, propulsione posteriore:

1	04813	kit silentblock braccio anteriore
2	04808	supporto motore destro e sinistro fino al 07/'03
	05321	supporto motore destro e sinistro dal 07/'03-
3	04809	supporto motore posteriore fino al 07/'06
4	02802	supporto barra transmissione con cuscinetto di Ø 30mm
	05924	supporto barra transmissione con cuscinetto di Ø 35mm dal 07/'03-
5	04883	giunto trasmissione scatola 5 velocità
6	04834	boccola barra stabilizzatrice da Ø 23mm
	05323	boccola barra stabilizzatrice da Ø 20mm
7	04833	supporto ammortizzatore anteriore fino al 4/'06
	05944	kit supporto ammortizzatore anteriore completo di cuscinetto fino al 4/'06
	05956	kit supporto ammortizzatore anteriore completo di cuscinetto dal 4/'06-
8	05322	kit paracolpo sospensione + cuffia
9	05324	bielletta barra stabilizzatrice
10	53131	testina sospensione anteriore ambo i lati
11	53118	testina barra accoppiamento ambo i lati

C36M4620M4621M4622M5571M5572M5573M11952SOPDP4 FORD TRANSIT II 01/ 2000 - & 04/2006 -

SOSPENSIONE POSTERIORE

1	04831	silentblock anteriore balestra posteriore
2	04832	silentblock posteriore inferiore balestra posteriore

C36M4620M4621M4622M5571M5572M5573M11952SOPTP1 FORD TRANSIT II 01/ 2000 - & 04/2006 -

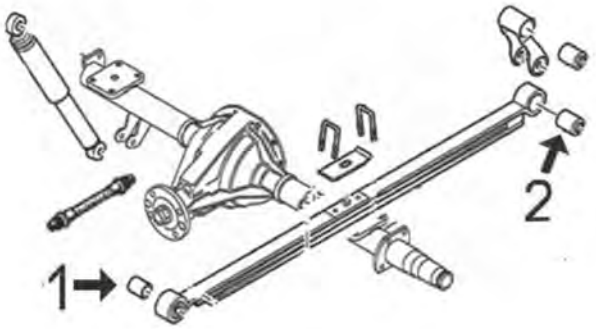

04808
supporto motore [bilaterale] 2.4 TDCi-2.4 TDCi RWD-2.4 DI-2.4 DI RWD-2.4 TDE

oe: 4164666 -- 4055199

04809 Ø 36 - 50 mm
supporto motore [posteriore] 2.4 DI RWD-2.4 DI

oe: 4059109

04810
supporto motore [Sx] 2.0 DI-2.0 TDCi

oe: 4363743 -- 4450905

04811
supporto motore [Dx] 2.0 DI

oe: 4375185

04812
supporto motore [posteriore] 2.0 DI-2.0 TDCi

oe: 4375186 -- 4433028

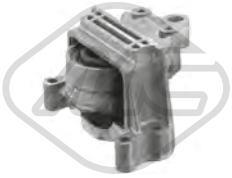

05318
supporto motore [Dx] 2.0 DI-2.0 TDCi

oe: 1308326 -- 4721589

05319
supporto motore [Sx] 2.0 TDCi-2.0 DI-2.2 TDCi-2.2 TDCi RWD-2.2 TDCi 4x4-2.4 TDCi-2.4 TDCi RWD

oe: 4519496 -- 4721591

05320
supporto motore [posteriore] 2.0 DI-2.0 TDCi-2.2 TDCi-2.2 TDCi RWD-2.2 TDCi 4x4-2.4 TDCi RWD

oe: 4519492

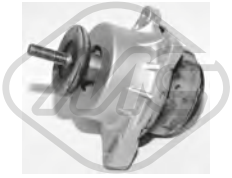

05321
supporto motore [bilaterale] 2.3 16V RWD-2.4 TDCi-2.4 TDCi RWD

oe: 4540636 -- 1735879

© INDUSTRIAL METALCAUCHO, S.L.U.

02799 Ø 19 mm
boccola barra stabilizzatrice [Assale anteriore] 2.0 DI-2.0 TDCi-2.3 16V RWD-2.3 16V-2.4 DI-2.4 DI RWD-2.4 TDCi-2.4 TDE

oe: 6521812

04603 Ø 14 mm
supporto traversa sospensione [posteriore] 2.3 16V RWD

oe: 7403748

04618 Ø 20,6 mm Ø 34 mm
kit boccole barra stabilizzatrice [interno] 2.3 16V RWD

oe: 1001713

04813 Ø 14|16,5 mm Ø 41,5|66 mm
kit silentblock braccio anteriore [Assale anteriore inferiore] 2.0 DI-2.0 TDCi-2.2 TDCi-2.3 16V-2.3 16V RWD-2.4 TDCi RWD-2.4 DI-2.4 DI RWD-2.4 TDCi-2.4 TDE
oe: 6C163A262AA -- YC153A262AF

04834 Ø 23 mm
boccola barra stabilizzatrice [Assale anteriore] 2.0 DI-2.0 TDCi-2.3 16V RWD-2.3 16V-2.4 DI-2.4 DI RWD-2.4 TDCi-2.4 TDE

oe: 4041489

04886 L: 205 mm
bielletta barra stabilizzatrice [Assale anteriore] 2.0 DI-2.0 TDCi-2.2 TDCi-2.3 16V-2.3 16V RWD-2.4 TDCi-2.4 TDCi 4x4-2.4 DI-2.4 TDCi RWD-2.4 DI RWD-2.4 TDE-3.2 TDCi RWD-3.2 TDCi
oe: 3736028

05323 Ø 20 mm
boccola barra stabilizzatrice [Assale anteriore] 2.0 DI-2.2 TDCi-2.2 TDCi 4x4-2.2 TDCi RWD-2.3 16V RWD-2.3 16V-2.4 TDCi-2.4 TDE-2.4 DI RWD-2.4 DI-2.4 TDCi 4x4-2.4 TDCi RWD-3.2 TDCi-3.2 TDCi
oe: 4671720 -- 1748361

05324 Ø 10,0 mm L: 295 mm
bielletta barra stabilizzatrice [Assale anteriore bilaterale] 2.0 DI-2.0 TDCi-2.2 TDCi-2.2 TDCi 4x4-2.2 TDCi RWD-2.3 16V RWD-2.3 16V-2.3-2.4 DI-2.4 DI RWD-2.4 TDCi-2.4 TDE-2.4 TDCi 4x4-2.4 TDCi
oe: 4519467 -- 2033148

06629 L: 60 mm
silentblock braccio sospensione [Assale anteriore] 2.0 DI-2.0 TDCi-2.2 TDCi-2.2 TDCi RWD-2.2 TDCi 4x4-2.3 16V RWD-2.4 DI-2.4 DI RWD-2.4 TDCi-2.4 TDE-2.4 TDCi 4x4-2.4 TDCi RWD-3.2 TDCi RWD
oe: 4131788 -- 4131778

06630 L: 72/44 mm
silentblock braccio sospensione [Assale anteriore] 2.0 DI-2.0 TDCi-2.2 TDCi-2.2 TDCi RWD-2.2 TDCi 4x4-2.3 16V RWD-2.4 DI-2.4 DI RWD-2.4 TDCi-2.4 TDE-2.4 TDCi 4x4-2.4 TDCi RWD-3.2 TDCi RWD
oe: 4540787 -- 4372132

07279 Ø 23.5 mm
boccola barra stabilizzatrice [Assale anteriore bilaterale] 2.2 TDCi-2.2 TDCi 4x4-2.2 TDCi RWD

oe: AV615484BA -- 4AV615484BA

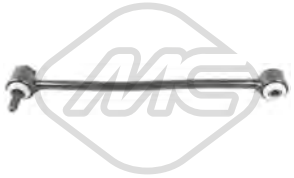

40011 Ø 16,0 mm L: 348,5 mm
bielletta barra stabilizzatrice [Assale post. bilaterale] 2.2 TDCi-2.2 TDCi 4x4-2.2 TDCi RWD-2.3 16V RWD-2.4 TDCi-2.4 TDCi 4x4-2.4 TDCi RWD-3.2 TDCi-3.2 TDCi RWD
oe: 4709303 -- 4709303

44007 Ø 29 mm
boccola barra stabilizzatrice [Assale anteriore bilaterale] 2.0 DI-2.0 TDCi-2.2 TDCi-2.2 TDCi 4x4-2.2 TDCi RWD-2.3 16V RWD-2.3 16V-2.3-2.4 DI-2.4 DI RWD-2.4 TDCi-2.4 TDE-2.4 TDCi 4x4-2.4 TDCi
oe: 4041490 -- 4041490

53131 Ø 44,5 mm
testina sospensione [Assale anteriore] 2.0 TDCi-2.0 DI-2.2 TDCi-2.2 TDCi 4x4-2.2 TDCi RWD-2.3 16V RWD-2.3 16V-2.4 DI RWD-2.4 DI-2.4 TDCi-2.4 TDE-2.4 TDCi 4x4-2.4 TDCi RWD-3.2 TDCi-3.2
oe: 1743281 -- 4630551

04208 Ø 86 mm Ø 117 mm
cuscinetto supporto ammortizzatore [Assale anteriore] 2.0 DI-2.0 TDCi-2.3 16V RWD-2.3 16V-2.4 DI-2.4 DI RWD-2.4 TDCi-2.4 TDE

oe: 6735956 -- 1103725

04831 Ø 16 mm Ø 57.2 mm
silentblock balestra [anteriore] 2.0 DI-2.0 TDCi-2.2 TDCi-2.3 16V-2.3 16V RWD-2.4 TDCi-2.4 TDCi 4x4-2.4 DI-2.4 TDCi RWD-2.4 DI RWD-2.4 TDE-3.2 TDCi RWD-3.2 TDCi
oe: 4055743

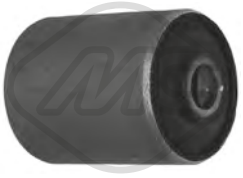

04832 Ø 14 mm Ø 50.3 mm L: 67 mm
silentblock balestra [posteriore Assale posteriore] 2.0 DI-2.0 TDCi-2.2 TDCi-2.3 16V-2.3 16V RWD-2.4 TDCi-2.4 TDCi 4x4-2.4 DI-2.4 TDCi RWD-2.4 DI RWD-2.4 TDE-3.2 TDCi RWD-3.2 TDCi
oe: 4041521

04833 Ø 12 mm Ø 120|44 mm
supporto ammortizzatore [Assale anteriore] 2.0 DI-2.0 TDCi-2.3 16V RWD-2.3 16V-2.4 DI-2.4 DI RWD-2.4 TDCi-2.4 TDE

oe: 4094280 -- 4706416

© INDUSTRIAL METALCAUCHO, S.L.U.

FORD TRANSIT II 01/ 2000 - & 04/2006 -

05322 Ø 24,2 mm
kit cuffia e tampone poliuretano ammortizzatore [Assale anteriore bilaterale] 2.0 DI-2.0 TDCi-2.3 16V RWD-2.3 16V-2.4 DI-2.4 DI RWD-2.4 TDCi-2.4 TDE
oe: 4041449 -- 4042048

05685 Ø 45 mm Ø 75 mm
cuscinetto trasmissione [Assale anteriore] 2.0 DI-2.0 TDCi-2.2 TDCi-2.2 TDCi RWD-2.2 TDCi 4x4-2.3 16V RWD-2.4 TDCi-2.4 TDCi RWD-3.2 TDCi-3.2 TDCi RWD
oe: 1481243 -- 1701597

05944
supporto ammortizzatore [Assale anteriore] 2.0 DI-2.0 TDCi-2.3 16V RWD-2.3 16V-2.4 DI-2.4 DI RWD-2.4 TDCi-2.4 TDE
oe: 4706416 -- 4094280

05956
supporto ammortizzatore [Assale anteriore] 2.2 TDCi-2.2 TDCi 4x4-2.2 TDCi RWD-2.3 16V RWD-2.4 TDCi-2.4 TDCi 4x4-2.4 TDCi RWD-3.2 TDCi-3.2 TDCi RWD
oe: 1377929 -- 1377973

42011 L: 106,3 mm
tampone ammortizzatore [Assale anteriore bilaterale] 2.2 TDCi-2.2 TDCi RWD-2.2 TDCi 4x4-2.3 16V RWD-2.4 TDCi-2.4 TDCi 4x4-2.4 TDCi RWD-3.2 TDCi-3.2 TDCi RWD
oe: 1388271 -- 1388271

42049
cuffia ammortizzatore [Assale anteriore] 2.2 TDCi-2.2 TDCi RWD-2.2 TDCi 4x4-2.3 16V RWD-2.4 TDCi RWD-2.4 TDCi 4x4-2.4 TDCi-3.2 TDCi RWD-3.2 TDCi
oe: 6C113K036AC -- 1434150

42078
tampone ammortizzatore in poliuretano [Assale anteriore] 2.2 TDCi-2.2 TDCi 4x4-2.2 TDCi RWD
oe: 1804552

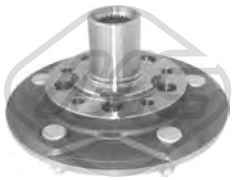

Ø 208 mm
N° denti: 28
90156 H: 97.5 mm
mozzo ruota [Assale anteriore] 2.0 DI-2.0 TDCi-2.3 16V-2.4 DI-2.4 TDCi-2.4 TDE
oe: YC151104AA -- 4507717

Ø 189 mm
90157 H: 89.8 mm
mozzo ruota [Assale post. bilaterale] 2.0 TDCi-2.0 DI-2.2 TDCi-2.2 TDCi RWD-2.2 TDCi 4x4-2.3 16V RWD-2.4 DI RWD-2.4 DI-2.4 TDCi-2.4 TDE-2.4 TDCi 4x4-2.4 TDCi RWD-3.2 TDCi RWD
oe: 6C111A049AA -- 4164671

Ø 193 mm
90158 H: 89.2 mm
mozzo ruota [Assale post. bilaterale] 2.2 TDCi-2.2 TDCi 4x4-2.2 TDCi RWD-2.3 16V RWD-2.4 TDCi 4x4-2.4 TDCi RWD-3.2 TDCi RWD
oe: 1371312 -- 1417336

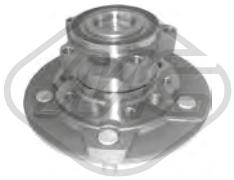

Ø 208 mm
90161 H: 100.6 mm
mozzo ruota [Assale posteriore] 2.2 TDCi-2.2 TDCi 4x4-2.2 TDCi RWD
oe: BK312C300BB -- 1810257

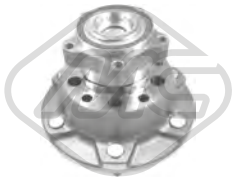

Ø 215.5 mm
90163 H: 144 mm
mozzo ruota [Assale posteriore] 2.2 TDCi-2.2 TDCi 4x4-2.2 TDCi RWD
oe: BK312C300BB -- 1810257

Ø 78 mm
90213 H: 53 mm
mozzo ruota [Assale anteriore bilaterale] 2.0 DI-2.0 TDCi-2.3 16V RWD-2.3 16V-2.4 DI-2.4 DI RWD-2.4 TDCi-2.4 TDE
oe: 1201300

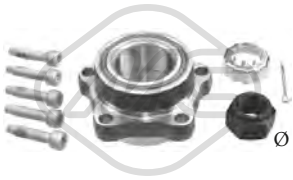

Ø 97.5 mm
90215 H: 57 mm
mozzo ruota [Assale anteriore] 2.2 TDCi-2.2 TDCi RWD-2.2 TDCi 4x4-2.3 16V RWD-2.4 TDCi-2.4 TDCi 4x4-2.4 TDCi RWD-3.2 TDCi RWD-3.2 TDCi
oe: 1760649 -- 1377907

Ø 193,0 mm
90235 H: 90.5 mm
mozzo ruota [Assale post. bilaterale] 2.2 TDCi-2.4 TDCi RWD
oe: 1377912 -- 1417337

Ø 198.5 mm
90305 H: 88.8 mm
mozzo ruota [Assale post. bilaterale] 2.0 TDCi-2.2 TDCi
oe: KTBK211A049AA -- BK21-2B664-CB

Ø 198.5 mm
90306 H: 90 mm
mozzo ruota [Assale post. bilaterale] 2.0 TDCi-2.2 TDCi-2.2 TDCi RWD-2.2 TDCi 4x4
oe: KTBK211A049BA -- BK21-2B664-DB

Ø 24 - 77 mm
01227 kit **00227**
kit cuffia trasmissione [sul lato del cambio Assale anteriore bilaterale]
oe: 1447559 -- 1073845

© INDUSTRIAL METALCAUCHO, S.L.U.

Ø 27 - 90 mm

01520 kit **00520**

kit cuffia trasmissione [lato ruota Assale anteriore bilaterale]

oe: 7701035317 -- 4403284

Ø 27 - 89 mm

11038 kit **10038**

kit cuffia trasmissione [lato ruota Assale anteriore bilaterale] 2.0 DI-2.0 TDCi-2.3 16V RWD-2.4 TDCi-2.4 DI-2.4 TDE-2.4 DI RWD

oe: 4602347 -- 4558451

Ø 26 - 72 mm

11050 kit **10050**

kit cuffia trasmissione [sul lato del cambio Assale anteriore bilaterale] 2.0 DI-2.0 TDCi-2.3 16V RWD-2.4 DI-2.4 DI RWD-2.4 TDCi-2.4 TDE

oe: 4558451

Ø 15 - 60 mm

00138

cuffia scatola guida [bilaterale] 2.0 DI-2.0 TDCi-2.3 16V RWD-2.3 16V-2.4 DI-2.4 DI RWD-2.4 TDCi-2.4 TDE

oe: 4059921

Ø 15 - 65 mm

01137 kit **00137**

kit cuffia cremagliera sterzo [Dx] 2.0 TDCi-2.0 DI-2.2 TDCi-2.2 TDCi RWD-2.2 TDCi 4x4-2.3 16V RWD-2.3 16V-2.4 DI RWD-2.4 DI-2.4 TDCi-2.4 TDE-2.4 TDCi 4x4-2.4 TDCi RWD-3.2 TDCi RWD

oe:

Ø 15 - 60 mm

01138 kit **00138**

kit cuffia cremagliera sterzo [Sx] 2.0 DI-2.0 TDCi-2.3 16V RWD-2.3 16V-2.4 DI-2.4 DI RWD-2.4 TDCi-2.4 TDE

oe: 4059921

Ø 10 - 49 mm

01321 kit **00321**

kit cuffia cremagliera sterzo 2.3 16V RWD

oe: 95VW3K661AC -- 7398680

Ø 14 - 61.5 mm

01920 kit **00920**

kit cuffia cremagliera sterzo [Assale anteriore Sx] 2.0 TDCi-2.0 DI-2.2 TDCi-2.2 TDCi 4x4-2.2 TDCi RWD-2.3 16V RWD-2.3 16V-2.4 DI RWD-2.4 DI-2.4 TDCi-2.4 TDE-2.4 TDCi 4x4-2.4 TDCi RWD-3.2

oe: 4602026 -- 4059921

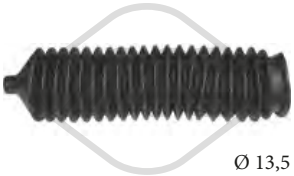

Ø 13,5 - 67 mm

11199 kit **10199**

kit cuffia cremagliera sterzo 2.0 DI-2.0 TDCi-2.2 TDCi-2.2 TDCi RWD-2.3 16V-2.3 16V RWD-2.3-2.4 DI RWD-2.4 DI-2.4 TDCi-2.4 TDE-2.4 TDCi RWD-3.2 TDCi-3.2 TDCi RWD

oe: 4602027 -- 4059922

Ø 17 - 54,5 mm

11200 kit **10200**

kit cuffia cremagliera sterzo [Assale anteriore bilaterale] 2.0 TDCi-2.0 TDCi 4x4-2.0 TDCi RWD-2.2 TDCi-2.2 TDCi 4x4-2.2 TDCi RWD

oe: 1763990

02802 Ø 30 mm

supporto albero trasmissione 2.0 DI-2.0 TDCi-2.2 TDCi-2.3 16V RWD-2.3 16V-2.4 TDCi-2.4 DI-2.4 DI RWD-2.4 TDCi 4x4-2.4 TDCi RWD-2.4 TDE-3.2 TDCi-3.2 TDCi RWD

oe: 66355412 -- 1810012

04883 Ø 56 mm Ø 141 mm

giunto trasmissione 2.0 DI-2.0 TDCi-2.2 TDCi-2.3 16V RWD-2.3 16V-2.4 TDCi-2.4 DI-2.4 TDCi 4x4-2.4 DI RWD-2.4 TDCi RWD-2.4 TDE-3.2 TDCi-3.2 TDCi RWD

oe: 4165078 -- 4393343

05924 Ø 35 mm

supporto albero trasmissione 2.2 TDCi-2.3 16V RWD-2.4 TDCi RWD

oe: 8C114826AA -- 1510905

06730 Ø 65 mm Ø 160 mm

giunto trasmissione 2.0 DI-2.0 TDCi-2.2 TDCi-2.2 TDCi 4x4-2.2 TDCi RWD-2.3 16V RWD-2.3 16V-2.4 DI-2.4 DI RWD-2.4 TDCi-2.4 TDE-2.4 TDCi 4x4-2.4 TDCi RWD-3.2 TDCi-3.2 TDCi RWD

oe: 4165078 -- 4393343

04814 Ø 168 mm - 6 N° alette

puleggia smorzatore con antivibrante 2.0 DI

oe: 1121216 -- 1329206

04816 Ø 164 mm - 6 N° alette

puleggia smorzatore con antivibrante 2.0 DI

oe: 1329205 -- 1329203

04839 Ø 165 mm - 7 N° alette

puleggia smorzatore con antivibrante 2.4 DI-2.4 DI RWD-2.4 TDCi-2.4 TDE

oe: 1329202 -- 1226639

05250 Ø 144 - 167 mm - 4|6 N° alette

puleggia smorzatore con antivibrante 2.2 TDCi

oe: 1539837

© INDUSTRIAL METALCAUCHO, S.L.U.

FORD TRANSIT II 01/ 2000 - & 04/2006 -

05313 Ø 144 - 167 mm - 4|6 N° alette
puleggia smorzatore con antivibrante 2.2 TDCi-2.2 TDCi RWD-2.2 TDCi 4x4-2.4 TDCi 4x4

oe: 1387095

06018 Ø 168 mm - 7 N° alette
puleggia smorzatore con antivibrante 2.2 TDCi RWD-2.2 TDCi 4x4-2.2 TDCi-2.4 TDCi-2.4 TDCi 4x4-2.4 TDCi RWD

oe: 1727140 -- 1677923

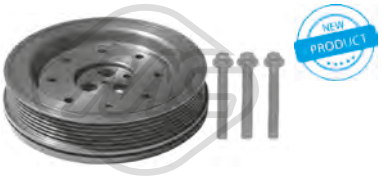

14816 Ø 164 mm - 6 N° alette
kit albero motore con antivibrante 2.0 DI

oe: 1329205 -- 1329203

15250 Ø 144 - 167 mm - 4|6 N° alette
kit albero motore con antivibrante 2.2 TDCi

oe: 1539837

16018 Ø 168 mm - 6 N° alette
kit albero motore con antivibrante 2.2 TDCi RWD-2.2 TDCi 4x4-2.2 TDCi-2.4 TDCi-2.4 TDCi 4x4-2.4 TDCi RWD

oe: 1727140 -- 1677923

05317 Ø 8 mm Ø 52 mm
cuscinetto tendicinghia 2.0 DI-2.0 TDCi

oe: 1132644 -- 1131255

05406 Ø 8 mm Ø 31|65 mm
cuscinetto tendicinghia 2.0 DI-2.0 TDCi-2.2 TDCi-2.2 TDCi 4x4-2.2 TDCi RWD-2.4 TDE-2.4 TDCi 4x4

oe: 1201178 -- 1117008

05407 Ø 77 mm
cuscinetto tendicinghia 2.4 DI-2.4 DI RWD-2.4 TDCi-2.4 TDE

oe: 1097574

05408 Ø 76,5 mm
cuscinetto tendicinghia 2.4 TDCi-2.4 TDCi 4x4-2.4 TDCi RWD-2.4 DI-2.4 DI RWD-2.4 TDE

oe: 1333203

07104
kit catena distribuzione 2.2 TDCi

oe: 1372438 -- 1704049

07106
kit catena distribuzione 2.0 DI-2.0 TDCi-2.4 DI-2.4 DI RWD-2.4 TDCi-2.4 TDE

oe: 1406306 -- 1253974

07117
kit catena distribuzione 2.2 TDCi-2.2 TDCi 4x4

oe: 1704087 -- 1704067

53118 L: 90 mm
testina barra accoppiamento [Assale anteriore bilaterale] 2.0 TDCi-2.0 DI-2.2 TDCi-2.2 TDCi 4x4-2.2 TDCi RWD-2.3 16V RWD-2.3 16V-2.4 DI RWD-2.4 DI-2.4 TDCi-2.4 TDE-2.4 TDCi 4x4-2.4 TDCi RWD-
oe: YC1J3289AA -- 4047091

81703 L: 820/520 mm
cavo cambio 2.0 DI-2.0 TDCi-2.3 16V RWD-2.3 16V-2.4 DI-2.4 DI RWD-2.4 TDE-2.4 TDCi

oe: 2C1R7E395AA -- 1C1R7E395BB

81704 L: 800/535 mm
cavo cambio 2.0 DI-2.0 TDCi-2.3 16V RWD-2.3 16V-2.4 DI-2.4 DI RWD-2.4 TDCi-2.4 TDE

oe: 2C1R7E395BA -- 1C1R7E395CB

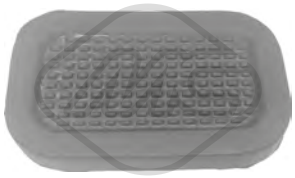

02806
copripedale freno e frizione 2.0 DI-2.0 TDCi-2.3 16V RWD-2.3 16V-2.4 DI-2.4 DI RWD-2.4 TDCi-2.4 TDE

oe: 1631037

05327
copripedale freno e frizione 2.2 TDCi-2.4 TDCi RWD

oe: 6789917

© INDUSTRIAL METALCAUCHO, S.L.U.

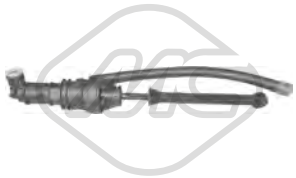

05938
pompa frizione 2.0 DI-2.0 TDCi-2.3 16V RWD-2.3 16V-2.4 DI-2.4 DI RWD-2.4 TDCi-2.4 TDE

oe: 4411101 -- 1505420

02419 L: 67 mm
supporto marmitta 2.0 TDCi-2.2 TDCi-2.4 TDCi RWD

oe: 6831302

02426
supporto marmitta 2.2 TDCi-2.2 TDCi 4x4-2.2 TDCi RWD-2.3 16V RWD-2.4 TDCi 4x4-2.4 TDCi RWD-3.2 TDCi RWD

oe: 1142851 -- 1146858

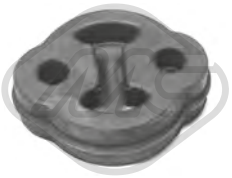

04840
supporto marmitta [centro] 2.0 DI-2.0 TDCi-2.3 16V RWD-2.3 16V-2.4 DI-2.4 DI RWD-2.4 TDCi-2.4 TDE

oe: 4042064

41032
supporto marmitta 2.2 TDCi-2.2 TDCi 4x4-2.2 TDCi RWD-2.3 16V RWD-2.4 TDCi 4x4-2.4 TDCi RWD

oe: 1146857

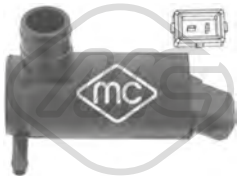

02057
pompa tergicristalli 2.0 TDCi-2.0 DI-2.2 TDCi 4x4-2.2 TDCi-2.2 TDCi RWD-2.3 16V RWD-2.3 16V-2.3-2.4 DI-2.4 DI RWD-2.4 TDCi-2.4 TDE-2.4 TDCi 4x4-2.4 TDCi RWD
oe: 4420037 -- 1698640

02067
pompa tergicristalli 2.0 DI-2.0 TDCi-2.2 TDCi-2.2 TDCi 4x4-2.2 TDCi RWD-2.3 16V RWD-2.3 16V-2.3-2.4 DI-2.4 DI RWD-2.4 TDCi-2.4 TDE-2.4 TDCi 4x4-2.4 TDCi RWD-3.2 TDCi-3.2 TDCi RWD
oe: 7003178 -- 6175672

50242
sensore velocità ruota - ABS Sensore Hall [Assale posteriore Dx] 2.2 TDCi-2.3 16V RWD-2.4 TDCi-2.4 TDCi 4x4-2.4 TDCi RWD-3.2 TDCi-3.2 TDCi RWD

oe: 1371544 -- 6C112B372BD

50243
sensore velocità ruota - ABS Sensore attivo 2.2 TDCi-2.2 TDCi RWD-2.2 TDCi 4x4-2.3 16V RWD-2.4 TDCi 4x4-2.4 TDCi-2.4 TDCi RWD-3.2 TDCi-3.2 TDCi RWD
oe: 1371545 -- 1383552

50244
sensore velocità ruota - ABS Sensore attivo 2.2 TDCi-2.2 TDCi RWD-2.2 TDCi 4x4-2.3 16V RWD-2.4 TDCi 4x4-2.4 TDCi-2.4 TDCi RWD-3.2 TDCi-3.2 TDCi RWD
oe: 1385797 -- 1371543

84468 L: 1919/1677 mm
cavo freno [anteriore] 2.2 TDCi-2.2 TDCi RWD-2.2 TDCi 4x4-2.3 16V RWD-2.4 TDCi-2.4 TDCi 4x4-2.4 TDCi RWD-3.2 TDCi-3.2 TDCi RWD

oe: 7C1V2853DB -- 7C1V2853DA

© INDUSTRIAL METALCAUCHO, S.L.U.

03605 Pressione [bar]: 1,1
tappo radiatore 1.6 i-1.8 i-2.0 i 16V-2.0-2.0 i-2.2-2.3-3.0 V6 24V

oe: 19045RAA003 -- 19045PY3013

30224
flangia termostato 92 °C 2.0 TDI

oe: 19302P5TG00

30287
termostato raffreddamento 78 °C 1.6 i-1.8 i-2.0 i 16V-2.0-2.0 i-2.3

oe: 19301RP3305 -- 19301RMX307

57170
supporto motore [posteriore] 3.0 V6 24V

oe: 50806S3R000 -- 50806-S87-A80

57874
supporto motore 1.8 i-2.0 i 16V-2.0 i-2.0-2.2-2.3

oe: 50806S0A980 -- 50805S84A80

57875
supporto motore [Assale anteriore] 1.6 i-1.8 i-2.0 i

oe: 50810S84A84 -- 50810-S84-A83

57876
supporto motore [Assale anteriore] 1.6 i-1.8 i-2.0 i

oe: 50821S84A01

57877
supporto motore [Assale anteriore] 1.6 i-1.8 i-2.0 i 16V-2.0 i

oe: 50840S84A80 -- 50840S84A80

57878
supporto motore [Dx anteriore Assale anteriore] 1.6 i-1.8 i-2.0 i 16V-2.0 TDI-2.0 i-2.2-3.0 V6 24V

oe: 50805S87A80

57879
supporto motore 3.0 V6 24V

oe: 50810S87A82 -- 50810S87A81

57880
supporto motore [Dx] 3.0 V6 24V

oe: 50815S87A91 -- 50815-S87-A81

57881
supporto motore 3.0 V6 24V

oe: 50820S87A81

06471 Ø 14,0 mm
boccola barra stabilizzatrice [Assale post. bilaterale] 1.8 i-2.0 i-2.0-2.0 TDI-2.3

oe: 52306S0A015 -- 52306-S0A-005

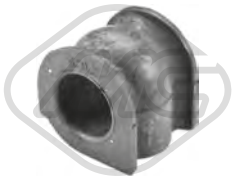

06487 Ø 25,0 mm
boccola barra stabilizzatrice [Assale anteriore bilaterale] 1.6 i-1.8 i-2.0 i 16V-2.0-2.0 i-2.0 TDI-2.2-2.3-3.0 V6 24V

oe: 51306S87A01 -- 51306-S84-A01

57305 Ø 12 mm Ø 42,5 mm L: 52,5 mm
silentblock braccio sospensione [Assale anteriore inferiore] 1.6 i-1.8 i-2.0-2.0 i-2.0 TDI-2.2-2.3

oe: 51810TA0A01 -- 51810-S1A-E01

Ø 23 - 78 mm
11116 kit **10116**
kit cuffia trasmissione [sul lato del cambio lato ruota Assale anteriore bilaterale] 3.0 V6 24V

oe: 44315SK7J02 -- 44315-SK7-J00

Ø 25 - 92.5 mm
11117 kit **10117**
kit cuffia trasmissione [lato ruota Assale anteriore bilaterale] 2.2-2.3

oe: 44018SWET01 -- 44018-S9A-010

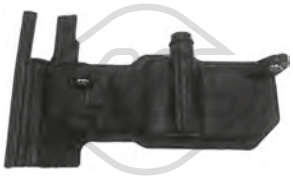

21074
filtro cambio automatico 1.8 i-2.0 i 16V-2.0 i-2.0-2.3

oe: 25420PAX003 -- 25420-P6H-000

© INDUSTRIAL METALCAUCHO, S.L.U.

03605 Pressione [bar]: 1,1
tappo radiatore 2.0-2.4

oe: 19045RAA003 -- 19045PY3013

57148
supporto motore [posteriore] 2.0-2.4

oe: 50860SDAA01 -- 50860-SDA-A00

57171
supporto motore [posteriore] 2.4

oe: 50721SH9901

57176
supporto motore [inferiore] 2.0-2.4

oe: 50280SDAA01

57177
supporto motore [inferiore] 2.0-2.4

oe: 50285SDAA01

57178
supporto motore [anteriore Sx] 2.0-2.4

oe: 50850SDAA00

57179
supporto motore [Sx] 2.0-2.4

oe: 50870SDAA02

57224
supporto motore [Dx] 2.0-2.4

oe: 50820SDBA01 -- 50820-SDA-A02

57225
supporto motore [anteriore] 2.0-2.4

oe: 50830SDAE01

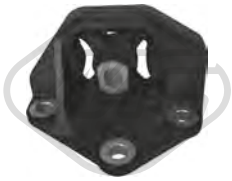

57456
supporto motore [Assale anteriore]

oe: 50870SDBA02

57491
silentblock supporto motore 2.0-2.2 i-2.4-CTDI

oe: 50260SEAE01 -- 50260-SDA-A01

57497
supporto motore [Dx Assale anteriore] 2.4

oe: 50820SDBA01 -- 50820-SDA-A02

57501
supporto motore [anteriore Sx] 2.0-2.4

oe: 50850SDAA10

57502
supporto motore [Montaggio posteriore] 2.0-2.4

oe: 50860SDAA12 -- 50860-SDA-A11

57884
supporto motore [Assale anteriore] 2.0-2.4

oe: 50810SDAE01 -- 50810-SDA-A02

57886
supporto motore [Assale anteriore] 2.4

oe: 50830SDAA02

06471 Ø 14,0 mm
boccola barra stabilizzatrice [Assale post. bilaterale] 2.0-2.2 i-2.4-CTDI

oe: 52306S0A015 -- 52306-S0A-005

57226 Ø 12,0 mm Ø 38,0 mm
silentblock braccio sospensione [posteriore interno inferiore Assale anteriore bilaterale]s 2.0-2.2 i-2.4-CTDI

oe: 51393SDAA02 -- 51393-SEA-004

© INDUSTRIAL METALCAUCHO, S.L.U.

57488 Ø 25,0 mm
boccola barra stabilizzatrice [Assale anteriore bilaterale] 2.0-2.2 i-2.4-CTDI

oe: 51306SEAE02

Ø 25 - 92.5 mm
11117 kit **10117**
kit cuffia trasmissione [lato ruota Assale anteriore bilaterale] 2.0-2.4

oe: 44018SWET01 -- 44018-S9A-010

21077
filtro cambio automatico 2.0-2.4

oe: 25420PRP003

21083
filtro cambio automatico 2.0-2.4

oe: 25430PLR003

57455
supporto motore [anteriore] 2.4

oe: 50850SDBA00

57461
supporto marmitta 2.0-2.4

oe: 18215SDAA01

© INDUSTRIAL METALCAUCHO, S.L.U.

03605 Pressione [bar]: 1,1
tappo radiatore 2.0 i-2.4 i

oe: 19045RAA003 -- 19045PY3013

57176
supporto motore [inferiore] 2.0 i-2.2 i-2.4 i-DTEC

oe: 50280SDAA01

57177
supporto motore [inferiore] 2.0 i-2.2 i-2.4 i-DTEC

oe: 50285SDAA01

57181 L: 142 mm
supporto motore [centro] 2.0 i

oe: 50850TA2H02

57450
supporto motore [Montaggio posteriore] 2.0 i

oe: 50810TA2H01

57490
supporto motore 2.0 i

oe: 50820TA2H02 -- 50820-TA2-H01

57889
supporto motore [anteriore] 2.0 i

oe: 50830TA2H02 -- 50830-TA2-H01

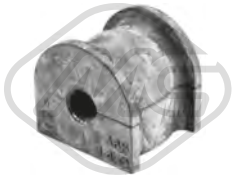

07036 Ø 13,0 mm
boccola barra stabilizzatrice [Assale post. bilaterale] 2.0 i-2.2 i-2.4 i-DTEC

oe: 52306TA1A02 -- 52306-TA1-A01

07254 Ø 26,0 mm
boccola barra stabilizzatrice [Assale anteriore bilaterale] 2.0 i-2.2 i-2.4 i-DTEC

oe: 51306TA0A01

57226 Ø 12,0 mm Ø 38,0 mm
silentblock braccio sospensione [posteriore interno inferiore Assale anteriore bilaterale]s 2.0 i-2.2 i-2.4 i-DTEC

oe: 51393SDAA02 -- 51393-SEA-004

57227 L: 80 mm
silentblock braccio sospensione [anteriore Assale anteriore inferiore] 2.0 i-2.2 i-2.4 i-DTEC

oe: 51360TA0A00 -- 51350-TA0-A00

57305 Ø 12 mm Ø 42,5 mm L: 52,5 mm
silentblock braccio sospensione [Assale anteriore inferiore] 2.0 i-2.2 i-2.4 i-DTEC

oe: 51810TA0A01 -- 51810-S1A-E01

21082
filtro cambio automatico 2.0 i-2.4 i

oe: 25420RXH003

21083
filtro cambio automatico 2.0 i-2.4 i

oe: 25430PLR003

06174
kit catena distribuzione

oe: 13460RZP003 -- 13450RZP004

03605 Pressione [bar]: 1,1
tappo radiatore 1.3 Hybrid-1.3 IMA-1.4-1.4 i-1.7 i-1.7 i VTEC-1.8-1.8 i-2.0 i-2.0-Type R-VTEC-VTEC

oe: 19045RAA003 -- 19045PY3013

08326
manicotto radiatore [Superiore] CIVIC VIII 1.8

oe: 1337107

08848
manicotto radiatore [Superiore] CIVIC VII 1.7 CTDI

oe: 90323287 -- 1337069

30284
termostato raffreddamento 85 °C CIVIC VII 1.7 CTDI

oe: 19301PLZD00

30287
termostato raffreddamento 78 °C CIVIC VII,CIVIC VIII 1.3 Hybrid-1.4 i-1.4-1.4 iS-1.6 i-1.6-1.7 i-1.7 i VTEC-1.7

oe: 19301RP3305 -- 19301RMX307

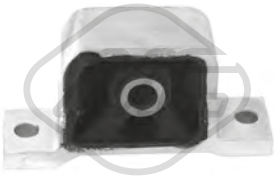

57143
supporto motore [anteriore] CIVIC VII 2.0 i

oe: 50840S7C980

57149
supporto motore [Assale anteriore] CIVIC VIII 1.8 EXS Flex-1.8

oe: 50820SVAA05 -- 50820-SNB-J02

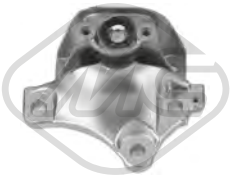

57182
supporto motore [Sx] CIVIC VIII 1.3 Hybrid

oe: 50850SNCA91

57190
supporto motore [anteriore Sx] CIVIC VIII 1.8 EXS Flex-1.8

oe: 50850SNAA82

57388
supporto motore [posteriore] CIVIC VII 1.4 i-1.4-1.4 iS-1.6 i

oe: 50805S5A033

57445
supporto motore [Assale anteriore bilaterale] CIVIC VIII 1.3 Hybrid-1.8-1.8 EXS Flex

oe: 51920SVBA03 -- 51920-SNA-023

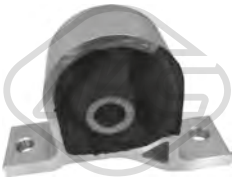

57448
supporto motore [Montaggio parte frontale] CIVIC VII 1.4 i-1.4 iS-1.4-1.6-1.6 i-1.7 i-1.7 i VTEC

oe: 50840S5A990

57451
supporto motore [posteriore] CIVIC VIII 1.8 EXS Flex-1.8

oe: 50890SNAA02

57452
опора двигателя [спереди слева] CIVIC VIII 1.8 EXS Flex-1.8

oe: 50850SNAA82

57457
supporto motore [Assale anteriore] CIVIC VIII 1.8

oe: 50880SNAA81

57458
supporto motore [posteriore] CIVIC VIII 1.8 EXS Flex-1.8

oe: 50890SNAA81

57498
supporto motore CIVIC VII 1.4-1.6-1.7 i-1.7 i VTEC

oe: 50827S5A003 -- 50820-S5A-013

57503
supporto motore CIVIC VII 1.4 i-1.4-1.4 iS-1.6-1.6 i

oe: 50821S5AA07 -- 50821-S5A-A06

© INDUSTRIAL METALCAUCHO, S.L.U.

57871
supporto motore CIVIC VII 1.6 i

oe: 50840S5A020 -- 50840-S5A-010

57872
supporto motore [posteriore] CIVIC VII 1.3 IMA-1.4-1.7 i-1.7 i VTEC

oe: 50810S5A013

57873
supporto motore CIVIC VII 1.3 IMA

oe: 50821S5B003

57894 Ø 13 mm
supporto motore [Superiore Assale anteriore] CIVIC VIII 1.8

oe: 50880SNAA02

02153 Ø 14 mm Ø 65 mm
silentblock braccio sospensione [Assale anteriore bilaterale] CIVIC VIII 1.3 Hybrid-1.8 EXS Flex

oe: 51391SNA305

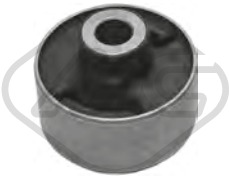

02154 Ø 14 mm Ø 28|65 mm
silentblock braccio sospensione [Assale anteriore bilaterale] CIVIC VII 1.4 i-1.4 iS-1.4-1.6 i-1.7 i VTEC-1.7 CTDI-2.0 i

oe: 51391S5A004 -- 51391-S5A-024

02157 Ø 12 mm Ø 42 mm
silentblock braccio sospensione [Assale post. bilaterale Superiore] CIVIC VII 1.3 IMA-1.4-1.4 i-1.4 iS-1.6 i-1.6-1.7 i-1.7 i VTEC-1.7 CTDI-2.0 i-2.0

oe: 52395S5A004

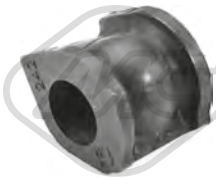

06476 Ø 25,0 mm
boccola barra stabilizzatrice [Assale anteriore bilaterale] CIVIC VIII 1.3 Hybrid-1.8 EXS Flex

oe: 51306SNAA02

06783 Ø 24,0 mm
boccola barra stabilizzatrice [Assale anteriore bilaterale] CIVIC VII 1.4 i-1.4 iS-1.6 i-1.7 CTDI-2.0 i-2.0

oe: 51306S6D005 -- 51306-S5D-005

06974 L: 100 mm
bielletta barra stabilizzatrice [Assale anteriore bilaterale] CIVIC VII 1.6 i

oe: 90112SK7000 -- 90112-SJ8-000

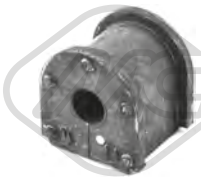

07249 Ø 10,0 mm
boccola barra stabilizzatrice [Assale post. bilaterale] CIVIC VIII 1.8 EXS Flex

oe: 52306SNGJ01

57187 Ø 14 mm Ø 42 mm L: 63 mm
silentblock braccio sospensione [posteriore anteriore Assale anteriore] CIVIC VII 1.3 IMA-1.4-1.4 i-1.4 iS-1.6 i-1.6-1.7 i-1.7 i VTEC-1.7 CTDI-2.0 i-2.0

oe: 51392S5A004

57189 Ø 14 mm Ø 65 mm
silentblock braccio sospensione [anteriore Assale anteriore bilaterale] CIVIC VII,CIVIC VIII 1.3 Hybrid-1.3 IMA-1.4 i-1.4-1.4 iS-1.6-1.6 i-1.7 i VTEC-1.7 i-1.7 CTDI-1.8 EXS Flex-1.8-2.0 i-2.0
oe: 51391S5A801

57186
supporto ammortizzatore [Assale anteriore Sx] CIVIC VII 1.3 IMA-1.4-1.4 i-1.4 iS-1.6 i-1.6-1.7 i-1.7 i VTEC-1.7 CTDI-2.0 i-2.0

oe: 51925S6M014

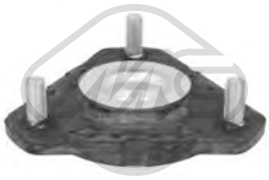

57188
supporto ammortizzatore [Assale anteriore bilaterale] CIVIC VIII 1.4-1.8-2.2 CTDI-Type R

oe: 51920SMGE01

57449
supporto motore CIVIC VIII 1.3 Hybrid-1.8-1.8 EXS Flex

oe: 51726SNAG01 -- 51726-SNA-013

Ø 25 - 73 mm
01288 kit **00288**
kit cuffia trasmissione [sul lato del cambio Assale anteriore bilaterale] CIVIC IX,CIVIC VIII 2.2 i-2.2 CTDI-DTEC

oe: 1603308

Ø 24 - 83 mm
11095 kit **10095**
kit cuffia trasmissione [lato ruota Assale anteriore bilaterale] CIVIC IX,CIVIC VIII 1.4 i-1.4-1.8 EXS Flex-1.8-VTEC

oe: 44018S6M010 -- 44018-SDE-T01

© INDUSTRIAL METALCAUCHO, S.L.U.

Ø 25 - 92.5 mm

11117 kit **10117**

kit cuffia trasmissione [lato ruota Assale anteriore bilaterale] CIVIC VII,CIVIC VIII 2.0-Type R

oe: 44018SWET01 -- 44018-S9A-010

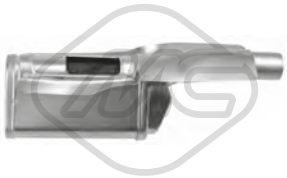

21071

filtro cambio automatico CIVIC VII 1.4 i-1.4-1.4 iS-1.6-1.6 i-1.7

oe: 25420P4R003

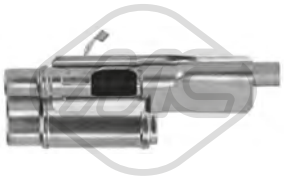

21072

filtro cambio automatico CIVIC VII 1.4 i-1.4-1.4 iS-1.6 i-1.6-1.7 i VTEC-1.7 i-1.7

oe: 25420P4R013

21075

filtro cambio automatico CIVIC VII,CIVIC VIII 1.3 Hybrid-1.3 IMA

oe: 25420PHT003 -- 21814-RPS-000

21076

filtro cambio automatico CIVIC VII 1.6 i-1.7

oe: 25420PLY003 -- 21814-P4V-000

21081

filtro cambio automatico CIVIC VIII 1.8 EXS Flex-1.8

oe: 25420RPC003

21083

filtro cambio automatico 1.3 Hybrid-1.6-1.6 i-1.7 i-1.7-1.8 i-1.8-1.8 EXS Flex-VTEC

oe: 25430PLR003

Ø 171 mm - 4|6 N° alette

06214

puleggia smorzatore con antivibrante CIVIC VII 1.6 i-1.6-1.7 CTDI-1.7 i-1.7

oe: 13810PLMA01

Ø 168.5 mm - 5 N° alette

06216

puleggia smorzatore con antivibrante CIVIC VIII 1.4-2.2 CTDI

oe: 13810PWA013 -- 13810-PWA-003

06174

kit catena distribuzione CIVIC VII

oe: 13460RZP003 -- 13450RZP004

41026

supporto marmitta CIVIC VII 1.4 iS-1.6 i

oe: 287613B000 -- 287602D000

L: 305 mm

68007

spazzola tergicristalli [posteriore] CIVIC VII 1.3 IMA-1.4-1.6-1.7

oe: 76720S6DE01

© INDUSTRIAL METALCAUCHO, S.L.U.

03605 Pressione [bar]: 1,1
tappo radiatore 2.0 i 4WD-2.0 16V 4WD-2.0-2.0 AWD

oe: 19045RAA003 -- 19045PY3013

30287
termostato raffreddamento 78 °C CR-V I 2.0 16V 4WD

oe: 19301RP3305 -- 19301RMX307

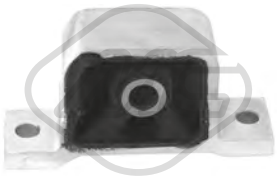

57143
supporto motore [anteriore] CR-V II 2.0

oe: 50840S7C980

57145
supporto motore [posteriore] CR-V II 2.0

oe: 50810S7D003

57146
supporto motore [Sx] CR-V II 2.0-2.2 CTDI

oe: 50805S9A983 -- 50805-SJF-981

57147
supporto motore [Assale anteriore] CR-V II 2.0-2.2 CTDI

oe: 50805S9A023 -- 50805-S9A-013

57171
supporto motore [posteriore] CR-V I 2.0 16V 4WD

oe: 50721SH9901

57172
supporto motore [posteriore] 2.0 i 4WD-2.0 16V 4WD-2.2 CTDI-2.2 i-2.2 i-2.2 i-2.4 i-CTDI 4WD-DTEC 4WD-DTEC AWD-VTEC 4WD

oe: 50713SH9010

57180
supporto motore [inferiore] CR-V III 2.0 i 4WD-2.4 i-VTEC 4WD

oe: 50890SWAA81

57221
supporto motore [anteriore Dx] CR-V II 2.0

oe: 50821S9A013 -- 50821-S9A-003

57228
supporto motore [anteriore Sx] CR-V III 2.0 i 4WD-2.4 i-VTEC 4WD

oe: 50850SWAA81

57447
supporto motore [Montaggio posteriore] CR-V I 2.0 16V 4WD

oe: 50805S04000

57454
supporto motore [anteriore Dx] CR-V III 2.0 i 4WD-2.4 i-VTEC 4WD

oe: 50880SWCE81 -- 50880-SWA-A81

57459
supporto motore CR-V IV 1.6 i-1.6 i-2.0-2.0 AWD-2.2 i-DTEC-DTEC 4WD-DTEC AWD

oe: 50850SWNP81

57489
silentblock supporto motore CR-V I,CR-V II 2.0 16V 4WD-2.0-2.2 CTDI

oe: 50711S9A000

57882
supporto motore [anteriore Dx] CR-V II 2.0-2.2 CTDI

oe: 50821S9A013 -- 50821-S9A-003

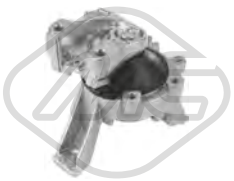

57887
supporto motore [Dx] CR-V III 2.4 i-VTEC 4WD

oe: 50820SWET01

57895 Ø 20 mm
supporto motore [Dx inferiore Assale anteriore] CR-V I 2.0 16V 4WD

oe: 50841SR3984

57896 Ø 20 mm
supporto motore [Sx Assale anteriore] CR-V I 2.0 16V 4WD

oe: 50842SR3984 -- 50842-SR3-030

57900
supporto motore CR-V I 2.0 16V 4WD

oe: 50828S10004

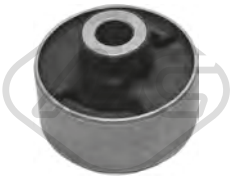

02154 Ø 14 mm Ø 28|65 mm
silentblock braccio sospensione [Assale anteriore bilaterale] CR-V II 2.0

oe: 51391S5A004 -- 51391-S5A-024

02157 Ø 12 mm Ø 42 mm
silentblock braccio sospensione [Assale post. bilaterale Superiore] CR-V II,CR-V III,CR-V IV 2.0 i 4WD-2.0-2.2 i-2.2 CTDI-2.2 i-2.2 i-2.4 i-CTDI 4WD-DTEC 4WD-DTEC AWD-VTEC 4WD
oe: 52395S5A004

02707 Ø 12,5 mm Ø 80,0 mm L: 165,0 mm
silentblock ponte [Assale posteriore] CR-V I 2.0 16V 4WD

oe: 52385ST3G01 -- 52385-SR3-000

06471 Ø 14,0 mm
boccola barra stabilizzatrice [Assale post. bilaterale] CR-V II 2.0

oe: 52306S0A015 -- 52306-S0A-005

06473 Ø 18,0 mm
boccola barra stabilizzatrice [Assale post. bilaterale] CR-V III 2.0 i 4WD-2.2 i-2.2 i-CTDI 4WD-DTEC 4WD

oe: 52306SWAA01

06475 Ø 13,0 mm L: 35 mm
boccola barra stabilizzatrice [Assale post. bilaterale] CR-V I 2.0 16V 4WD

oe: 52315S10A01

06483 Ø 25,0 mm
boccola barra stabilizzatrice [Assale anteriore bilaterale] CR-V I 2.0 16V 4WD

oe: 51306S04N01

06787 Ø 18,0 mm
boccola barra stabilizzatrice [Assale post. bilaterale] CR-V II 2.0

oe: 52306S9A005

57184 Ø 18,0 mm
silentblock braccio sospensione [posteriore interno inferiore Assale anteriore bilaterale]s CR-V I 2.0 16V 4WD

oe: 51391S47005 -- 51391-S04-005

57187 Ø 14 mm Ø 42 mm L: 63 mm
silentblock braccio sospensione [posteriore anteriore Assale anteriore] CR-V II 2.0-2.2 CTDI

oe: 51392S5A004

57189 Ø 14 mm Ø 65 mm
silentblock braccio sospensione [anteriore Assale anteriore bilaterale] CR-V II 2.0-2.2 CTDI

oe: 51391S5A801

57300
silentblock braccio sospensione [Assale posteriore] CR-V I 2.0 16V 4WD

oe: 52395SK7004 -- 52393-SK7-004

57186
supporto ammortizzatore [Assale anteriore Sx] CR-V II 2.2 CTDI

oe: 51925S6M014

57444
supporto ammortizzatore [Assale anteriore bilaterale] CR-V III,CR-V IV 2.0 i 4WD-2.2 i-2.2 i-2.2 i-2.4 i-CTDI 4WD-DTEC 4WD-DTEC AWD-VTEC 4WD
oe: 51920T1GE01 -- 51920-SWA-A01

Ø 22 - 90 mm
01284 kit **00284**
kit cuffia trasmissione [lato ruota Assale anteriore bilaterale] CR-V III 2.0 i 4WD-2.2 i-2.2 i-2.4 i-CTDI 4WD-DTEC 4WD-VTEC 4WD

oe: 44333SM4013 -- 44333-SM4-003

Ø 16.5 - 58 mm
11084 kit **10084**
kit cuffia trasmissione [sul lato del cambio Assale post. bilaterale lato ruota] CR-V I,CR-V II 2.0 16V 4WD-2.0

oe: 42017S71000 -- 42017-S0E-000

© INDUSTRIAL METALCAUCHO, S.L.U.

Ø 20 - 70 mm

11115 kit **10115**

kit cuffia trasmissione [Assale post. bilaterale lato ruota Assale anteriore bilaterale] CR-V II,CR-V III 2.0 i 4WD-2.0-2.2 i-2.2 i-2.2 CTDI-CTDI 4WD-DTEC 4WD

oe: 42018SXSA01 -- 42018-SCA-E20

Ø 23 - 78 mm

11116 kit **10116**

kit cuffia trasmissione [sul lato del cambio lato ruota Assale anteriore bilaterale] CR-V I 2.0 16V 4WD

oe: 44315SK7J02 -- 44315-SK7-J00

Ø 25 - 92.5 mm

11117 kit **10117**

kit cuffia trasmissione [lato ruota Assale anteriore bilaterale] CR-V I,CR-V II,CR-V III 2.0 i 4WD-2.0 16V 4WD-2.0

oe: 44018SWET01 -- 44018-S9A-010

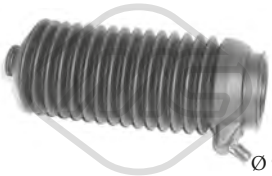

Ø 9 - 45 mm

01346 kit **00346**

kit cuffia cremagliera sterzo CR-V I 2.0 16V 4WD

oe: 53534SV4N01

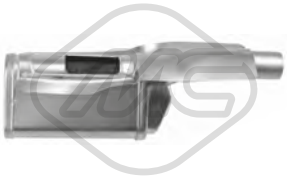

21071

filtro cambio automatico CR-V I 2.0 16V 4WD

oe: 25420P4R003

21073

filtro cambio automatico CR-V I 2.0 16V 4WD

oe: 25420P56013 -- 25420-P56-003

21077

filtro cambio automatico CR-V II 2.0

oe: 25420PRP003

21082

filtro cambio automatico CR-V III,CR-V IV 2.0 i 4WD-2.0-2.0 AWD-2.4 i-VTEC 4WD

oe: 25420RXH003

21083

filtro cambio automatico CR-V II,CR-V III 2.0 i 4WD-2.0-2.4 i-VTEC 4WD

oe: 25430PLR003

57446

supporto motore CR-V II 2.2 CTDI

oe: 50716S9A000

30196 Ø 19,05 mm

cilindretto frizione CR-V I 2.0 16V 4WD

oe: 46930SR3013

02726

supporto marmitta CR-V II 2.0

oe: 2865821000 -- MB059936

68006 L: 350 mm

spazzola tergicristalli [posteriore] CR-V III 2.2 i-CTDI 4WD

oe: 76720SWA003

84522 L: 1694/1492 mm

cavo freno [Dx] CR-V I 2.0 16V 4WD

oe: 47510S10E01 -- 47510S10E01

84523 L: 1718/1515 mm

cavo freno [Sx] CR-V I 2.0 16V 4WD

oe: 47560S10E01 -- 47560S10E01

© INDUSTRIAL METALCAUCHO, S.L.U.

03605 Pressione [bar]: 1,1
tappo radiatore 1.7-1.8-2.0

oe: 19045RAA003 -- 19045PY3013

30287
termostato raffreddamento 78 °C 1.7

oe: 19301RP3305 -- 19301RMX307

57169
supporto motore [anteriore] 2.0

oe: 50840S7C000

57221
supporto motore [anteriore Dx] 2.0

oe: 50821S9A013 -- 50821-S9A-003

57503
supporto motore 1.7

oe: 50821S5AA07 -- 50821-S5A-A06

57872
supporto motore [posteriore] 1.7

oe: 50810S5A013

57882
supporto motore [anteriore Dx] 2.0

oe: 50821S9A013 -- 50821-S9A-003

02157 Ø 12 mm Ø 42 mm
silentblock braccio sospensione [Assale post. bilaterale Superiore] 1.7-1.8-2.0-2.2 i CTDI

oe: 52395S5A004

57187 Ø 14 mm Ø 42 mm L: 63 mm
silentblock braccio sospensione [posteriore anteriore Assale anteriore] 1.7-1.8-2.0-2.2 i CTDI

oe: 51392S5A004

57189 Ø 14 mm Ø 65 mm
silentblock braccio sospensione [anteriore Assale anteriore bilaterale] 1.7-1.8-2.0-2.2 i CTDI

oe: 51391S5A801

57186
supporto ammortizzatore [Assale anteriore Sx] 1.7-1.8-2.0-2.2 i CTDI

oe: 51925S6M014

Ø 24 - 83 mm
11095 kit **10095**
kit cuffia trasmissione [lato ruota Assale anteriore bilaterale] 1.8

oe: 44018S6M010 -- 44018-SDE-T01

Ø 25 - 92.5 mm
11117 kit **10117**
kit cuffia trasmissione [lato ruota Assale anteriore bilaterale] 1.7-1.8-2.0

oe: 44018SWET01 -- 44018-S9A-010

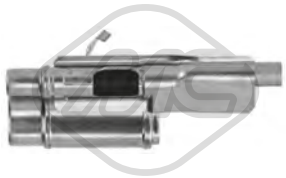

21072
filtro cambio automatico 1.7

oe: 25420P4R013

21077
filtro cambio automatico 2.0

oe: 25420PRP003

21082
filtro cambio automatico 1.8

oe: 25420RXH003

21083
filtro cambio automatico 1.8

oe: 25430PLR003

06174
kit catena distribuzione 1.8

oe: 13460RZP003 -- 13450RZP004

© INDUSTRIAL METALCAUCHO, S.L.U.

03605 Pressione [bar]: 1,1
tappo radiatore 1.2-1.2 i-1.3 HYBRID-1.3-1.3 i-DSI

oe: 19045RAAA003 -- 19045PY3013

30287
termostato raffreddamento 78 °C JAZZ III 1.3 HYBRID

oe: 19301RP3305 -- 19301RMX307

57173
supporto motore [posteriore] JAZZ II 1.2 i-1.3-DSI

oe: 50805SAA013

57174
supporto motore [Sx] JAZZ II 1.2 i-1.3-DSI

oe: 06500SAA305 -- 50805-SAA-982

57175
supporto motore [Assale anteriore] JAZZ II 1.2 i-1.3-DSI

oe: 51920SAA015

57179
supporto motore [Sx] JAZZ II 1.2 i-1.3-DSI

oe: 50870SDAA02

57222
supporto motore [Montaggio posteriore] JAZZ II 1.2 i-1.3-DSI

oe: 50810SAA982

57223
supporto motore [Dx] JAZZ II 1.3

oe: 50821SAA013

57453
supporto motore [Montaggio posteriore] JAZZ II 1.2 i-1.3-DSI

oe: 50810SELT81

57462
supporto motore [Assale anteriore] JAZZ II 1.2 i-1.3-DSI

oe: 50810SELT01

57883
supporto motore [anteriore Sx] JAZZ II 1.2 i-1.3-DSI

oe: 50840SAA003

57893
supporto motore [Dx Assale anteriore] JAZZ II 1.2 i-1.3-DSI

oe: 50826SELE01

06635 Ø 12,2 mm Ø 40 mm L: 46 mm
silentblock braccio sospensione [Assale anteriore] JAZZ II 1.2 i-1.3-DSI

oe: 51360SAAE01 -- 51350SAAE01

06636 Ø 19,2 mm Ø 61,3 mm L: 50 mm
silentblock braccio sospensione [Assale anteriore] JAZZ II 1.2 i-1.3-DSI

oe: 51360SAAE01 -- 51350SAAE01

21083
filtro cambio automatico JAZZ III 1.3 i

oe: 25430PLR003

06216 Ø 168.5 mm - 5 N° alette
puleggia smorzatore con antivibrante JAZZ II 1.2 i-1.3-DSI

oe: 13810PWA013 -- 13810-PWA-003

02727
supporto marmitta JAZZ II 1.2 i-1.3-DSI

oe: 2865824000

© INDUSTRIAL METALCAUCHO, S.L.U.

03605 Pressione [bar]: 1,1
tappo radiatore 1.7 16V-2.0 16V

oe: 19045RAA003 -- 19045PY3013

30287
termostato raffreddamento 78 °C 1.7 16V

oe: 19301RP3305 -- 19301RMX307

02788 Ø 55 mm Ø 64 mm
anelli conici marmitta 2.0 16V

oe: 91AB9451JA -- 6688868

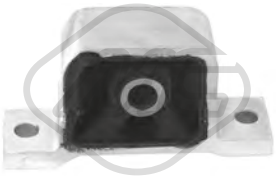

57143
supporto motore [anteriore] 2.0 16V

oe: 50840S7C980

57144
supporto motore [posteriore] 2.0 16V

oe: 50810S7C981

57169
supporto motore [anteriore] 2.0 16V

oe: 50840S7C000

57503
supporto motore 1.7 16V

oe: 50821S5AA07 -- 50821-S5A-A06

02157 Ø 12 mm Ø 42 mm
silentblock braccio sospensione [Assale post. bilaterale Superiore] 1.7 16V-2.0 16V

oe: 52395S5A004

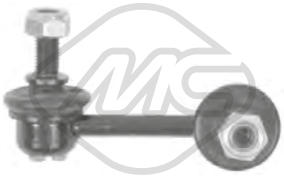

06941 L: 75 mm
bielletta barra stabilizzatrice [Assale posteriore Sx] 1.7 16V-2.0 16V

oe: 52321S7A003

57187 Ø 14 mm Ø 42 mm L: 63 mm
silentblock braccio sospensione [posteriore anteriore Assale anteriore] 1.7 16V-2.0 16V

oe: 51392S5A004

57189 Ø 14 mm Ø 65 mm
silentblock braccio sospensione [anteriore Assale anteriore bilaterale] 1.7 16V-2.0 16V

oe: 51391S5A801

57186
supporto ammortizzatore [Assale anteriore Sx] 1.7 16V-2.0 16V

oe: 51925S6M014

Ø 24 - 83 mm
11095 kit **10095**
kit cuffia trasmissione [lato ruota Assale anteriore bilaterale] 2.0 16V

oe: 44018S6M010 -- 44018-SDE-T01

Ø 25 - 92.5 mm
11117 kit **10117**
kit cuffia trasmissione [lato ruota Assale anteriore bilaterale] 1.7 16V-2.0 16V

oe: 44018SWET01 -- 44018-S9A-010

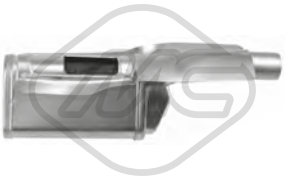

21071
filtro cambio automatico 1.7 16V

oe: 25420P4R003

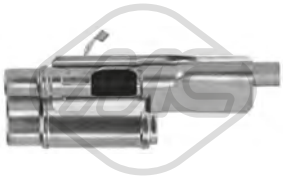

21072
filtro cambio automatico 1.7 16V

oe: 25420P4R013

21077
filtro cambio automatico 2.0 16V

oe: 25420PRP003

21083
filtro cambio automatico 1.7 16V-2.0 16V

oe: 25430PLR003

© INDUSTRIAL METALCAUCHO, S.L.U.

30273
termostato raffreddamento 82 °C 1.4 GL-1.6 GLS

oe: 2551042850 -- 2551042010

35825
termostato 82 °C 1.4 GL-1.6 GLS

oe: 2551042850 -- 2551042010

39991 Dimensioni filettatura: M14 x 1,5
tappo coppa olio 1.4 GL-1.5 CRDi GLS-1.6 GLS

oe: 2151221010 -- 21512-21000

07560
manicotto turbo 1.5 CRDi GLS

oe: 282742A401

06638 Ø 12,2 mm Ø 32,5 mm L: 54 mm
silentblock braccio sospensione [Assale anteriore] 1.4 GL-1.5 CRDi GLS-1.6 GLS

oe: 545511E000

06641 Ø 14,2 mm Ø 66,5 mm L: 60 mm
silentblock braccio sospensione [Assale anteriore] 1.4 GL-1.5 CRDi GLS-1.6 GLS

oe: 545841G000

06785 Ø 24,0 mm L: 45 mm
boccola barra stabilizzatrice [Assale anteriore bilaterale] 1.4 GL-1.5 CRDi GLS-1.6 GLS

oe: 548121G100

57312 Ø 18,0 mm
boccola barra stabilizzatrice [Assale anteriore bilaterale] 1.5 CRDi GLS-1.6 GLS

oe: 5481325000

57313 Ø 14,0 mm
boccola barra stabilizzatrice [Assale post. bilaterale] 1.5 CRDi GLS-1.6 GLS

oe: 5551322500

57314 Ø 14 mm Ø 31,5 mm
silentblock braccio sospensione [esterno Assale post. bilaterale] 1.5 CRDi GLS-1.6 GLS

oe: 5521925100 -- 55219-25000

57306
supporto ammortizzatore [Assale post. bilaterale] 1.5 CRDi GLS-1.6 GLS

oe: 5531125000

74087 Ø 70 mm
cuscinetto ruota [Assale anteriore] 1.4 GL-1.5 CRDi GLS-1.6 GLS

oe: 5172025001 -- 51720-29150

Ø 14 - 47 mm
11549 kit **10549**
kit cuffia cremagliera sterzo [sul lato del cambio] 1.4 GL

oe: 5772817000 -- 5774007600

21035
filtro cambio automatico 1.4 GL-1.6 GLS

oe: 4632122731 -- 45285-22010

06175
kit catena distribuzione 1.5 CRDi GLS

oe: 231212A000 -- 243352A210

02726
supporto marmitta 1.5 CRDi GLS

oe: 2865821000

41017
supporto marmitta 1.4 GL-1.5 CRDi GLS-1.6 GLS

oe: 2876822000

© INDUSTRIAL METALCAUCHO, S.L.U.

03289
termostato raffreddamento 82 °C 1.6

oe: 255002B400 -- 255002B000

07410
manicotto raffreddamento [Superiore] 1.6 CRDI

oe: 254111R150

07411
manicotto raffreddamento [inferiore] 1.6-1.6 CRDI

oe: 254121R000

07412
manicotto raffreddamento 1.6-1.6 CRDI

oe: 254121R100

07413
manicotto raffreddamento 1.6-1.6 CRDI

oe: 254111J100

07536
manicotto radiatore 1.6 CRDI

oe: 254111R350

06785 Ø 24,0 mm L: 45 mm
boccola barra stabilizzatrice [Assale anteriore bilaterale] 1.6

oe: 548121G100

21096
filtro cambio automatico 1.6

oe: 463213B600 -- 46321-26000

06175
kit catena distribuzione 1.6 CRDI

oe: 231212A000 -- 243352A210

© INDUSTRIAL METALCAUCHO, S.L.U.

HYUNDAI ACCENT-ATOS-COUPE-i10-ix20-i30-ix35-i40-MATRIX-PONY-SONATA V-VELOSTER 09/1982 -

03289
termostato raffreddamento 82 °C i10,i30,i40,ix20,ix35,VELOSTER 1.0-1.2-1.4-1.6-1.6 GDI-1.6 MPI-1.6 T-GDI

oe: 255002B400 -- 255002B000

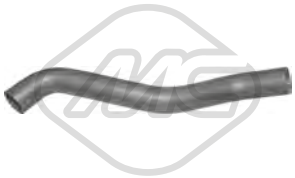

05119
manicotto radiatore [inferiore] ACCENT II,COUPE 1.3-1.6 16V-1.6 i 16V-2.7 V6

oe: SE021117207A

07410
manicotto raffreddamento [Superiore] VELOSTER 1.6 GDI-1.6 MPI-1.6 T-GDI

oe: 254111R150

07411
manicotto raffreddamento [inferiore] VELOSTER 1.6 GDI-1.6 MPI-1.6 T-GDI

oe: 254121R000

07412
manicotto raffreddamento VELOSTER 1.6 GDI-1.6 MPI-1.6 T-GDI

oe: 254121R100

30201
flangia termostato ATOS 1.0 i-1.1

oe: 2562202501

30206
termostato raffreddamento 88 °C ACCENT,ACCENT I,ACCENT II 1.3-1.3 i 12V-1.5 i 12V-1.5

oe: 2550022600

30273
termostato raffreddamento 82 °C ACCENT,ACCENT I,ACCENT II,ACCENT III,COUPE,MATRIX,SONICA V 1.4 GL-1.5 i 16V-1.5-1.6-1.6 16V-1.6 i 16V-1.6 GLS-1.8-2.0 VVTi GLS-2.0-2.0 16V-2.0

oe: 2551042850 -- 2551042010

30277
termostato raffreddamento 82 °C SONICA V 3.3

oe: 255003C130 -- 255003C100

35825
termostato 82 °C ACCENT,ACCENT I,ACCENT II,ACCENT III,COUPE,MATRIX,SONICA V 1.4 GL-1.5 i 16V-1.5-1.6-1.6 16V-1.6 i 16V-1.6 GLS-1.8-2.0 VVTi GLS-2.0-2.0 16V-2.0 GLS-2.4

oe: 2551042850 -- 2551042010

39991 Dimensioni filettatura: M14 x 1,5
tappo coppa olio ACCENT,ACCENT I,ACCENT II,ACCENT III,ATOS,COUPE,ix35,MATRIX,SONICA V 1.0 i-1.1-1.3 i 12V-1.3-1.4 GL-1.5 CRDi-1.5-1.5 CRDi GLS-1.5 i 12V-1.5 i 16V-1.5 CRDi VGT-1.6

oe: 2151221010 -- 21512-21000

39080
scambiatore di calore ix35 1.7 CRDi

oe: 264102A501 -- 264102A300

39081
scambiatore di calore ix35 2.0 CRDi-2.0 CRDi 4WD

oe: 264102F020 -- 264102F000

Tipo ɔfunzionamento: elettrico
93088 N° raccordi: 2
valvola EGR senza guarnizione SONICA V 2.0 CRDi

oe: 2841027400 -- 28410-27410

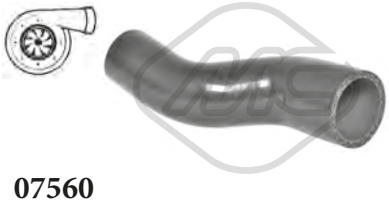

07560
manicotto turbo ACCENT II,ACCENT III 1.5 CRDi GLS-1.5 CRDi

oe: 282742A401

92166
tubo lubrificazione turbo SONICA V 2.0 CRDi

oe: 2824027900

57307
supporto motore [Montaggio posteriore] ACCENT,ACCENT I,ACCENT II 1.3-1.3 i 12V-1.5 16V-1.5 i 12V-1.5-1.5 i 16V-1.5 CRDi

oe: 2193025010

06466 Ø 15,5 mm
boccola barra stabilizzatrice [Assale post. bilaterale] MATRIX 1.5 CRDi-1.5 CRDi VGT-1.6-1.8

oe: 5551317000

HYUNDAI ACCENT-ATOS-COUPE-i10-ix20-i30-ix35-i40-MATRIX-PONY-SONATA V-VELOSTER 09/1982 -

06638 Ø 12,2 mm Ø 32,5 mm L: 54 mm
silentblock braccio sospensione [Assale anteriore] ACCENT III,ix20 1.4 GL-1.4-1.4 CRDi-1.5 CRDi GLS-1.6 GLS-1.6-1.6 CRDI

oe: 545511E000

06639 Ø 12,4 mm Ø 33,7 mm L: 54 mm
silentblock braccio sospensione [Assale anteriore] ACCENT II,MATRIX 1.3-1.5 CRDi-1.5 CRDi VGT-1.6-1.8

oe: 5455125000 -- 545511C000

06640 Ø 12 mm Ø 52 mm
silentblock braccio sospensione [Assale anteriore] ACCENT II 1.3-1.5-1.5 CRDi-1.6

oe: 5455525000

06641 Ø 14,2 mm Ø 66,5 mm L: 60 mm
silentblock braccio sospensione [Assale anteriore] ACCENT III 1.4 GL

oe: 545841G000

06648 Ø 14,3 mm Ø 66 mm
silentblock braccio sospensione [Assale anteriore] VELOSTER 1.6 GDI-1.6 T-GDI

oe: 545843XOOO -- 54584-3X000

06649 Ø 12,2 mm Ø 40,7 mm L: 53,8 mm
silentblock braccio sospensione [Assale anteriore] i30,i40,VELOSTER 1.4-1.4 CRDi-1.6-1.6 GDI-1.6 MPI-1.6 T-1.6 CRDi-1.7 CRDi-1.7 CRDI-2.0 GDi-2.0 GDI-GDI

oe: 545513X000

06785 Ø 24,0 mm L: 45 mm
boccola barra stabilizzatrice [Assale anteriore bilaterale] ACCENT III 1.4 GL-1.5 CRDi GLS-1.6 GLS

oe: 548121G100

06928 L: 190 mm
bielletta barra stabilizzatrice [Assale anteriore bilaterale] ACCENT II 1.3-1.5-1.5 CRDi-1.6

oe: 5472143000 -- 54719-43001

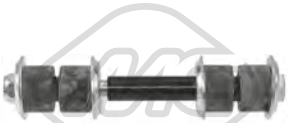

06973 L: 137 mm
bielletta barra stabilizzatrice [Assale anteriore] ACCENT,ACCENT I 1.3-1.3 i 12V-1.5 i 12V

oe: 5482524010 -- 54825-24000

07243 Ø 26,0 mm L: 48 mm
boccola barra stabilizzatrice [Assale anteriore bilaterale] SONICA V 2.0 CRDi-2.0 VVTi GLS-2.4-3.3

oe: 548133K100 -- 54813-3K100

57192 Ø 14 mm Ø 40 mm L: 44 mm
silentblock braccio sospensione [Assale posteriore inferiore] ix35 1.6-1.7 CRDi-2.0-2.0 4WD-2.0 CRDi-2.0 CRDi 4WD-2.0 GDi-2.0 GDi 4WD-2.4 DCVVT-I 4WD

oe: 552532S100

57231 Ø 14 mm Ø 49 mm
silentblock braccio sospensione [Assale post. bilaterale inferiore] i30,i40,ix35,SONICA V 1.4-1.6-1.6 GDI-1.6 CRDi-1.7 CRDI-1.7 CRDi-2.0-2.0 CRDi-2.0 GLSI-2.0 GDi-2.0 VVTi GLS-2.0 GDI-2.4

oe: 552152G000

57232 Ø 14,0 mm
boccola barra stabilizzatrice [Assale post. bilaterale] i30 1.6-1.6 CRDi-1.6 GDI

oe: 555131H000

57309 Ø 12 mm Ø 36 mm
silentblock braccio sospensione [Assale anteriore inferiore] ACCENT,ACCENT I,ATOS 1.0 i-1.1-1.3 i 12V-1.3-1.5 16V-1.5 i 12V-1.5 i 16V

oe: 5455102000

57310 Ø 14 mm Ø 63 mm
silentblock braccio sospensione [Assale anteriore inferiore] COUPE,MATRIX 1.5-1.5 CRDi VGT-1.5 CRDi-1.6 16V-1.6-1.8-2.0-2.0 GLS-2.7 V6

oe: 5458417000

57312 Ø 18,0 mm
boccola barra stabilizzatrice [Assale anteriore bilaterale] ACCENT,ACCENT I,ACCENT II,ACCENT III 1.3 i 12V-1.3-1.5 i 12V-1.5 CRDi GLS-1.5 16V-1.5 CRDi-1.5-1.5 i 16V-1.6 GLS-1.6

oe: 5481325000

57313 Ø 14,0 mm
boccola barra stabilizzatrice [Assale post. bilaterale] ACCENT,ACCENT I,ACCENT II,ACCENT III 1.3 i 12V-1.3-1.5 i 12V-1.5 CRDi GLS-1.5 16V-1.5 CRDi-1.5-1.5 i 16V-1.6 GLS-1.6

oe: 5551322500

57314 Ø 14 mm Ø 31,5 mm
silentblock braccio sospensione [esterno Assale post. bilaterale] ACCENT,ACCENT I,ACCENT II,ACCENT III 1.3 i 12V-1.3-1.5 i 12V-1.5 CRDi GLS-1.5 16V-1.5 CRDi-1.5-1.5 i 16V-1.6 GLS-1.6

oe: 5521925100 -- 55219-25000

© INDUSTRIAL METALCAUCHO, S.L.U.

57316 Ø 12,5 mm Ø 30 mm L: 40 mm
silentblock braccio sospensione [Assale posteriore] SONICA V 2.0 CRDi-2.0 VVTi GLS

oe: 5525438000

57377 Ø 18 mm Ø 64,5 mm
silentblock braccio sospensione [Assale anteriore] ATOS 1.0 i-1.1

oe: 5455602002 -- 5455602001

06714 Ø 30 mm
supporto albero trasmissione ix35 2.0 4WD-2.0 CRDi 4WD-2.0 GDi 4WD-2.4 DCVVT-I 4WD

oe: 493002P100

57306
supporto ammortizzatore [Assale post. bilaterale] ACCENT,ACCENT I,ACCENT II,ACCENT III 1.3-1.5 16V-1.5 i 12V-1.5 CRDi GLS-1.5 CRDi-1.5 i 16V-1.5-1.6 GLS-1.6
oe: 5531125000

Ø 140,0|67 mm
90036 H: 64.5 mm
mozzo ruota [Assale post. bilaterale] ACCENT II 1.3-1.5-1.5 CRDi-1.6

oe: 5271025101 -- 52710-25100

Ø 137 mm
N° denti: 25
90293 H: 71.5 mm
mozzo ruota [Assale anteriore bilaterale] MATRIX 1.5-1.5 CRDi-1.5 CRDi VGT-1.6-1.8

oe: 517502D000 -- 517502D003

74073 Ø 65 mm
cuscinetto ruota [Assale posteriore] ACCENT,ACCENT I,ATOS 1.0 i-1.3-1.3 i 12V-1.5 i 12V-1.5 i 16V

oe: 5172021200 -- 51720-22000

74086 Ø 76 mm
cuscinetto ruota [Assale posteriore] ix35 2.0 CRDi 4WD

oe: 527201F000 -- 52710-26530

74087 Ø 70 mm
cuscinetto ruota [Assale anteriore] ACCENT I,ACCENT II,ACCENT III,ATOS,COUPE,i10 0-1-1.0-1.0 i-1.1-1.2-1.3-1.4 GL-1.5 CRDi-1.5 CRDi GLS-1.5-1.6 i 16V-1.6 GLS-1.6 16V-1.6-2.0 16V-2.0
oe: 5172025001 -- 51720-29150

74111 Ø 74 mm
cuscinetto ruota [Assale anteriore] COUPE,MATRIX 1.5 CRDi-1.5 CRDi VGT-1.6 16V-1.6 i 16V-1.6-1.8-2.0 16V-2.0-2.0 GLS

oe: 517202D100 -- 517202D100

Ø 23 - 80 mm
01216 kit **00216**
kit cuffia trasmissione [sul lato del cambio Assale post. bilaterale Assale anteriore bilaterale] ACCENT II

oe: 4950626S00 -- 4950638A00

Ø 21 - 73 mm
01959 kit **00959**
kit cuffia trasmissione [lato ruota] ACCENT,ACCENT I,ACCENT II 1.3-1.3 i 12V-1.5 i 12V-1.5-1.5 i 16V-1.5 CRDi

oe: 4411864B10

Ø 23 - 83 mm
02373 kit
kit cuffia trasmissione [lato ruota] COUPE,MATRIX 1.5 CRDi-1.8-2.0-2.0 GLS

oe: 4950626S00 -- 4950638A00

Ø 19 - 67 mm
11032 kit **10032**
kit cuffia trasmissione [Assale posteriore Sx lato ruota Assale anteriore bilaterale] eje delantero, ambos lados ATOS 1.0 i

oe: 28023KA020 -- 495091CA00

Ø 25 - 87 mm
11107 kit **10107**
kit cuffia trasmissione [sul lato del cambio lato ruota Assale anteriore bilaterale] MATRIX 1.5 CRDi-1.5 CRDi VGT-1.6-1.8

oe: 4960926C50 -- 4960938J00

Ø 22 - 78 mm
11112 kit **10112**
kit cuffia trasmissione [sul lato del cambio Assale post. bilaterale lato ruota Assale anteriore bilaterale] MATRIX 1.6

oe: 4950629A00 -- 4950929A00

Ø 23 - 76 mm
11524 kit **10524**
kit cuffia trasmissione [sul lato del cambio Assale anteriore bilaterale] ix35 2.0 CRDi-2.0 CRDi 4WD

oe: 495432L201 -- 495422L201

Ø 23 - 68 mm
11531 kit **10531**
kit cuffia cremagliera sterzo [Assale anteriore] i30 1.6-1.6 CRDi-1.6 GDI-1.6 MPI-1.6 T-GDI

oe: MN171540

© INDUSTRIAL METALCAUCHO, S.L.U.

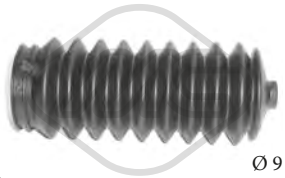

Ø 9 - 39 mm

01347 kit

kit cuffia cremagliera sterzo [Assale anteriore bilaterale] ACCENT,ACCENT I 1.3-1.3 i 12V-1.5 i 12V-1.5 i 16V

oe:

Ø 14 - 47 mm

11549 kit **10549**

kit cuffia cremagliera sterzo [sul lato del cambio] ACCENT III,MATRIX 1.4 GL-1.5 CRDi-1.5 CRDi VGT-1.6

oe: 5772817000 -- 5774007600

Ø 16 - 54,5 mm

11556 kit **10556**

kit cuffia cremagliera sterzo [sul lato del cambio] ix35 Fuel Cell

oe: 577282S000

21035

filtro cambio automatico ACCENT II,ACCENT III,-MATRIX 1.3-1.4 GL-1.5-1.6-1.6 GLS-1.8

oe: 4632122731 -- 45285-22010

21036

filtro cambio automatico SONICA V 2.0 CRDi-2.0 GLSI-2.0 VVTi GLS-2.4-3.3

oe: 4632139010

21094

filtro cambio automatico ix35 2.0 CRDi 4WD

oe: 463213B000

21096

filtro cambio automatico i30,i40,ix20,ix35,VELOSTER 1.6-1.6 T-1.6 GDI-1.6 CRDi-1.6 MPI-1.7 CRDi-1.7 CRDI-2.0 4WD-2.0-2.0 GDI-2.0 GDi-2.0 GDi 4WD-2.4 DCVVT-GDI-I 4WD

oe: 463213B600 -- 46321-26000

06218 Ø 153.2 mm - 6 N° alette

puleggia smorzatore con antivibrante SONICA V 2.0 CRDi

oe: 2312427400 -- 2312427300

06219 Ø 150 mm - 5 N° alette

puleggia smorzatore con antivibrante i30,ix20,MATRIX 1.4 CRDi-1.5 CRDi-1.5 CRDi VGT-1.6 CRDi-1.6 CRDI

oe: 231242A001

06175

kit catena distribuzione ACCENT II,ACCENT II-I,i30,i40,ix20,ix35,MATRIX 1.4 CRDi-1.5 CRDi GLS-1.5 CRDi-1.5 CRDi VGT-1.6 CRDi-1.6 CRDI-1.7 CRDi

oe: 231212A000 -- 243352A210

53087 L: 80 mm

testina barra accoppiamento [Assale anteriore bilaterale] ACCENT,ACCENT I,COUPE 1.3-1.3 i 12V-1.5 16V-1.5 i 16V-1.5 i 12V-1.6 16V-1.6 i 16V-2.0-2.0 16V-2.0 GLS-2.7 V6

oe: 5682028500 -- 5682037010

30197

cilindretto frizione [anteriore] ACCENT,ACCENT I 1.3-1.3 i 12V-1.5 i 12V-1.5 i 16V

oe: 4171022600

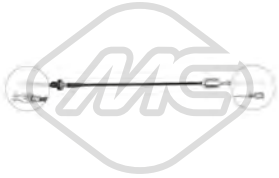

80191 L: 794/595 mm

cavo frizione manuale ATOS 1.0 i-1.1

oe: 4151002010

02726

supporto marmitta ACCENT,ACCENT I,ACCENT II,ATOS,COUPE,MATRIX 1.0 i-1.1-1.3-1.3 i 12V-1.5 i 16V-1.5 CRDi-1.5 i 12V-1.5-1.6-1.8-2.0 16V

oe: 2865821000

41007

supporto marmitta COUPE,MATRIX 1.5 CRDi-1.5 CRDi VGT-1.6 16V-1.6 i 16V-1.6-1.8-2.0 16V

oe: 44066AJ010 -- 44066AE021

41017

supporto marmitta ACCENT,ACCENT I,ACCENT II,ACCENT III,MATRIX 1.3 i 12V-1.3-1.4 GL-1.5 CRDi GLS-1.5 CRDi-1.5 CRDi VGT-1.5 i 16V-1.5 i 12V-1.5-1.6-1.6 GLS-1.8

oe: 2876822000

41021

supporto marmitta SONICA V 2.0 CRDi-2.0 VVTi GLS-2.4-3.3

oe: 2865834100

41026

supporto marmitta ACCENT,ACCENT I,ATOS,MATRIX 1.0 i-1.1-1.3 i 12V-1.3-1.5 i 16V-1.5 i 12V-1.6-1.8

oe: 2865834050 -- 286582E100

© INDUSTRIAL METALCAUCHO, S.L.U.

68021 L: 310 mm
spazzola tergicristalli [posteriore] i10 1.2

oe: 988500X000 -- 988100X000

68023 L: 305 mm
spazzola tergicristalli [posteriore] ix35 2.0

oe: 988111H000 -- 988501H000

84537 L: 1441/1280 mm
cavo freno [Sx] COUPE 1.6 16V-2.0 GLS-2.7 V6

oe: 597602C310 -- 597602C310

84538 L: 1438/1280 mm
cavo freno [Dx] COUPE 1.6 16V-2.0 GLS-2.7 V6

oe: 597702C310 -- 597702C310

© INDUSTRIAL METALCAUCHO, S.L.U.

30273
termostato raffreddamento 82 °C 1.6-1.8-2.0

oe: 2551042850 -- 2551042010

35825
termostato 82 °C 1.6-1.8-2.0

oe: 2551042850 -- 2551042010

39991 Dimensioni filettatura: M14 x 1,5
tappo coppa olio 1.6-1.6 CRDi-1.8-2.0-2.0 CRDi

oe: 2151221010 -- 21512-21000

92174
tubo lubrificazione turbo 2.0 CRDi

oe: 2824027000

57231 Ø 14 mm Ø 49 mm
silentblock braccio sospensione [Assale post. bilaterale inferiore] 1.6-1.6 CRDi-2.0-2.0 CRDi

oe: 552152G000

57310 Ø 14 mm Ø 63 mm
silentblock braccio sospensione [Assale anteriore inferiore] 1.5 D-1.5 16V-1.6 CRDi-1.6-1.8-2.0-2.0 CRDi

oe: 5458417000

Ø 137 mm
N° denti: 25
90293 H: 71.5 mm
mozzo ruota [Assale anteriore bilaterale] 1.5 D-1.5 16V-1.6 CRDi-1.6-1.8-2.0-2.0 CRDi

oe: 517502D000 -- 517502D003

74111 Ø 74 mm
cuscinetto ruota [Assale anteriore] 1.6-1.8-2.0-2.0 CRDi

oe: 517202D100 -- 517202D100

Ø 23 - 83 mm
02373 kit
kit cuffia trasmissione [lato ruota] 2.0

oe: 4950626S00 -- 4950638A00

Ø 22 - 78 mm
11112 kit **10112**
kit cuffia trasmissione [sul lato del cambio Assale post. bilaterale lato ruota Assale anteriore bilaterale] 1.6-1.8

oe: 4950629A00 -- 4950929A00

Ø 23 - 68 mm
11531 kit **10531**
kit cuffia cremagliera sterzo [Assale anteriore] 1.5 16V-1.5 D-1.6 CRDi-2.0-2.0 GDI-2.0 CRDi

oe: MN171540

21035
filtro cambio automatico 1.6-1.8

oe: 4632122731 -- 45285-22010

21036
filtro cambio automatico 1.8-2.0

oe: 4632139010

06218 Ø 153.2 mm - 6 N° alette
puleggia smorzatore con antivibrante 2.0 CRDi

oe: 2312427400 -- 2312427300

06175
kit catena distribuzione 1.5 D-1.6 CRDi

oe: 231212A000 -- 243352A210

53087 L: 80 mm
testina barra accoppiamento [Assale anteriore bilaterale] 1.5 16V-1.5 D-1.6-1.8-2.0-2.0 CRDi

oe: 5682028500 -- 5682037010

41017
supporto marmitta 1.8-2.0 CRDi

oe: 2876822000

© INDUSTRIAL METALCAUCHO, S.L.U.

30206
termostato raffreddamento 88 °C 1.3-1.3 i

oe: 2550022600

30239
scatola termostato 1.6

oe: 2561102801

30273
termostato raffreddamento 82 °C 1.4 i-1.6

oe: 2551042850 -- 2551042010

35825
termostato 82 °C 1.4 i-1.6

oe: 2551042850 -- 2551042010

39991 Dimensioni filettatura: M14 x 1,5
tappo coppa olio 1.1-1.3-1.3 i-1.4 i-1.5 CRDi-1.5 CRDi GLS-1.6

oe: 2151221010 -- 21512-21000

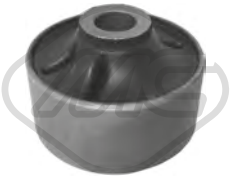

06637 Ø 14,1 mm Ø 63,3 mm L: 55 mm
silentblock braccio sospensione [Assale anteriore] 1.1-1.3-1.3 i-1.4 i-1.5 CRDi-1.5 CRDi GLS-1.6

oe: 545841C300 -- 54584-1C200

06639 Ø 12,4 mm Ø 33,7 mm L: 54 mm
silentblock braccio sospensione [Assale anteriore] 1.1-1.3-1.3 i-1.5 CRDi-1.5 CRDi GLS-1.6

oe: 5455125000 -- 545511C000

74087 Ø 70 mm
cuscinetto ruota [Assale anteriore] 1.1-1.3-1.3 i-1.4 i-1.5 CRDi-1.5 CRDi GLS-1.6

oe: 5172025001 -- 51720-29150

Ø 21 - 73 mm
01959 kit **00959**
kit cuffia trasmissione [lato ruota] 1.3-1.4 i-1.6

oe: 4411864B10

Ø 19 - 67 mm
11032 kit **10032**
kit cuffia trasmissione [Assale posteriore Sx lato ruota Assale anteriore bilaterale] eje delantero, ambos lados 1.1

oe: 28023KA020 -- 495091CA00

Ø 23 - 68 mm
11531 kit **10531**
kit cuffia cremagliera sterzo [Assale anteriore] 1.5 CRDi-1.5 CRDi GLS

oe: MN171540

Ø 14 - 47 mm
11549 kit **10549**
kit cuffia cremagliera sterzo [sul lato del cambio] 1.1-1.3-1.3 i-1.4 i-1.5 CRDi-1.5 CRDi GLS-1.6

oe: 5772817000 -- 5774007600

21035
filtro cambio automatico 1.3-1.4 i-1.6

oe: 4632122731 -- 45285-22010

06219 Ø 150 mm - 5 N° alette
puleggia smorzatore con antivibrante 1.5 CRDi-1.5 CRDi GLS

oe: 231242A001

06175
kit catena distribuzione 1.5 CRDi-1.5 CRDi GLS

oe: 231212A000 -- 243352A210

41017
supporto marmitta 1.1-1.3-1.3 i-1.4 i-1.5 CRDi-1.5 CRDi GLS-1.6

oe: 2876822000

© INDUSTRIAL METALCAUCHO, S.L.U.

03289
termostato raffreddamento 82 °C 1.0-1.2

oe: 255002B400 -- 255002B000

97003
manicotto radiatore 1.1

oe: 254110X000

97004
manicotto radiatore 1.1

oe: 254120X000

06775
bielletta barra stabilizzatrice [anteriore Dx] 1.1-1.1 CRDi-1.2

oe: 548400X500 -- 54840-0X000

06777
bielletta barra stabilizzatrice [anteriore Sx] 1.1-1.1 CRDi-1.2

oe: 548300X500 -- 54830-0X000

42012
tampone ammortizzatore 1.1

oe: 546260X000

Ø 121.7 mm
N° denti: 24
H: 70.5 mm

90236
mozzo ruota [Assale anteriore bilaterale] 1.1

oe: 517500X000

Ø 140 mm
H: 131.2 mm

90237
mozzo ruota [Assale post. bilaterale] 1.1

oe: 527501G101

Ø 70 mm

74087
cuscinetto ruota [Assale anteriore] 1.1-1.1 CRDi-1.2

oe: 5172025001 -- 51720-29150

Ø 20 - 70 mm

11115 kit **10115**
kit cuffia trasmissione [Assale post. bilaterale lato ruota Assale anteriore bilaterale] 1.1

oe: 4950905A00 -- 495050B001

Ø 25 - 82 mm

11521 kit **10521**
kit cuffia cremagliera sterzo [Assale anteriore] 1.1

oe: 51612H1A00 -- 495953E000

Ø 14 - 47 mm

11549 kit **10549**
kit cuffia cremagliera sterzo [sul lato del cambio] 1.1

oe: 5772817000 -- 5774007600

Ø 150 mm - 5 N° alette

06219
puleggia smorzatore con antivibrante 1.1 CRDi

oe: 231242A001

06175
kit catena distribuzione 1.1 CRDi

oe: 231212A000 -- 243352A210

41017
supporto marmitta 1.1-1.1 CRDi-1.2

oe: 2876822000

L: 310 mm

68021
spazzola tergicristalli [posteriore] 1.2

oe: 988500X000 -- 988100X000

50245
sensore velocità ruota - ABS 1.1

oe: 919200X000

50246
sensore velocità ruota - ABS 1.1

oe: 919200X100

© INDUSTRIAL METALCAUCHO, S.L.U.

50247
sensore velocità ruota - ABS 1.1

oe: 956700X000

50248
sensore velocità ruota - ABS 1.1

oe: 956700X100

© INDUSTRIAL METALCAUCHO, S.L.U.

03289
termostato raffreddamento 82 °C 1.0 T-1.2-1.4-1.6-GDI

oe: 255002B400 -- 255002B000

07413
manicotto raffreddamento 1.4-1.4 CRDi-1.4 CRDI

oe: 254111J100

97005
manicotto radiatore 1.4 CRDi

oe: 254111J250

97006
manicotto radiatore 1.4 CRDi

oe: 256412A100

07196
manicotto turbo 1.4 CRDi

oe: 256502A700

07197
manicotto turbo 1.4 CRDi

oe: 282732A700

06647 Ø 12,3 mm Ø 33,5 mm L: 54 mm
silentblock braccio sospensione [Assale anteriore] 1.2-1.4-1.4 CRDi-1.6-1.6 CRDi

oe: 545511J000

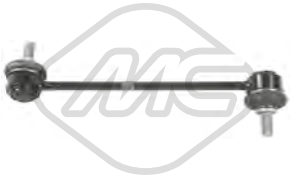

40012 L: 216 mm
bielletta barra stabilizzatrice [Assale anteriore Sx] 1.2-1.4 CRDi

oe: 548301J000

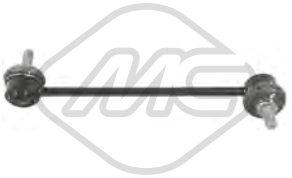

40013 L: 216 mm
bielletta barra stabilizzatrice [Assale anteriore Dx] 1.2-1.4 CRDi

oe: 548401J000

42013
tampone ammortizzatore 1.2-1.4 CRDi

oe: 546261C000

42050
cuffia ammortizzatore 1.2-1.4 CRDi

oe: 546251C000

Ø 140 mm

90237 H: 131.2 mm
mozzo ruota [Assale post. bilaterale] 1.2-1.4 CRDi

oe: 527501G101

Ø 123 mm
N° denti: 25

90238 H: 77 mm
mozzo ruota [Assale anteriore bilaterale] 1.2-1.4 CRDi

oe: 517501J000

74087 Ø 70 mm
cuscinetto ruota [Assale anteriore] 1.1 CRDi-1.2-1.4-1.4 CRDi-1.6-1.6 CRDi

oe: 5172025001 -- 51720-29150

Ø 19,5 - 62,5 mm

11519 kit **10519**
kit cuffia cremagliera sterzo [Assale anteriore Dx] 1.2

oe: 495421J001

Ø 16 - 47 mm

11550 kit **10550**
kit cuffia cremagliera sterzo [sul lato del cambio] 1.2-1.4 CRDi

oe: 577402K010 -- 577402K001

06219 Ø 150 mm - 5 N° alette
puleggia smorzatore con antivibrante 1.1 CRDi-1.4 CRDi-1.6 CRDi

oe: 231242A001

06175
kit catena distribuzione 1.1 CRDi-1.4 CRDi-1.6 CRDi

oe: 231212A000 -- 243352A210

© INDUSTRIAL METALCAUCHO, S.L.U.

41017
supporto marmitta 1.1 CRDi-1.2-1.4-1.4 CRDi-1.6-1.6 CRDi

oe: 2876822000

50249
sensore velocità ruota - ABS 1.2-1.4 CRDi

oe: 956701J000

50250
sensore velocità ruota - ABS 1.2-1.4 CRDi

oe: 956711J000

© INDUSTRIAL METALCAUCHO, S.L.U.

03289
termostato raffreddamento 82 °C 1.4-1.6-1.6 GDI

oe: 255002B400 -- 255002B000

30273
termostato raffreddamento 82 °C 2.0

oe: 2551042850 -- 2551042010

35825
termostato 82 °C 2.0

oe: 2551042850 -- 2551042010

Tipo funzionamento: elettrico
93088 N° raccordi: 2
valvola EGR senza guarnizione 2.0 CRDi

oe: 2841027400 -- 28410-27410

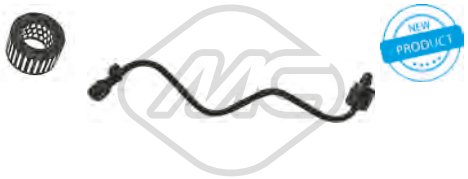

92166
tubo lubrificazione turbo 2.0 CRDi

oe: 2824027900

06441 Ø 22 mm
boccola barra stabilizzatrice [Assale anteriore bilaterale] 1.4-1.6-1.6 CRDi-2.0-2.0 CRDi

oe: 548132H000

06477 Ø 16,0 mm
boccola barra stabilizzatrice [Assale post. bilaterale] 1.4-1.6-1.6 CRDi-2.0 CRDi-2.0

oe: 555132G100

06649 Ø 12,2 mm Ø 40,7 mm L: 53,8 mm
silentblock braccio sospensione [Assale anteriore] 1.4-1.4 CRDi-1.6-1.6 CRDi-1.6 GDI

oe: 545513X000

57231 Ø 14 mm Ø 49 mm
silentblock braccio sospensione [Assale post. bilaterale inferiore] 1.4-1.6-1.6 CRDi-2.0-2.0 CRDi

oe: 552152G000

57232 Ø 14,0 mm
boccola barra stabilizzatrice [Assale post. bilaterale] 1.6-1.6 CRDi-2.0

oe: 555131H000

06678
kit supporto ammortizzatore [Assale anteriore] 1.4-1.6 CRDi

oe: 546122C000 -- 546121G010

Ø 23 - 76 mm
11524 kit **10524**
kit cuffia trasmissione [sul lato del cambio Assale anteriore bilaterale] 1.6 CRDi-2.0 CRDi

oe: 495432L201 -- 495422L201

Ø 23 - 68 mm
11531 kit **10531**
kit cuffia cremagliera sterzo [Assale anteriore] 1.6-1.6 CRDi-1.6 GDI

oe: MN171540

Ø 12 - 49 mm
11551 kit **10551**
kit cuffia cremagliera sterzo [sul lato del cambio] 1.4-1.6-1.6 CRDi-2.0-2.0 CRDi

oe: 577401H000

21096
filtro cambio automatico 1.6-1.6 CRDi-1.6 GDI

oe: 463213B600 -- 46321-26000

06218 Ø 153.2 mm - 6 N° alette
puleggia smorzatore con antivibrante 2.0 CRDi

oe: 2312427400 -- 2312427300

06219 Ø 150 mm - 5 N° alette
puleggia smorzatore con antivibrante 1.6 CRDi

oe: 231242A001

© INDUSTRIAL METALCAUCHO, S.L.U.

06175
kit catena distribuzione 1.6 CRDi

oe: 231212A000 -- 243352A210

68022 L: 305 mm
spazzola tergicristalli [posteriore] 1.6

oe: 988501H000 -- 988112L000

30273
termostato raffreddamento 82 °C SANTA FÉ II 2.4

oe: 2551042850 -- 2551042010

35825
termostato 82 °C SANTA FÉ II 2.4

oe: 2551042850 -- 2551042010

39991 Dimensioni filettatura: M14 x 1,5
tappo coppa olio 2.0 CRDi 4x4-2.0-2.0 CRDi-2.0 CRDi 4WD-2.4-2.4 16V 4x4-2.4 16V-2.7 V6 GLS-2.7 V6 GLS 4x4-2.7 4x4-2.7-2.7 V6 4x4

oe: 2151221010 -- 21512-21000

39081
scambiatore di calore SANTA FÉ II,SANTA FÉ III 2.0 CRDi-2.0 CRDi 4x4-2.0 CRDi 4WD-2.2 CRDi-2.2 CRDi 4x4-2.2 CRDi 4WD

oe: 264102F020 -- 264102F000

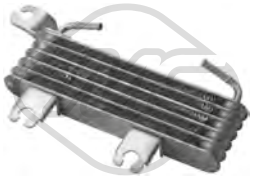

39102
scambiatore di calore SANTA FÉ I 2.0-2.0 CRDi-2.0 CRDi 4x4-2.4 16V-2.4 16V 4x4-2.7 V6 4x4

oe: 2546026510

Tipo ɜfunzionamento: elettrico
93088 N° raccordi: 2
valvola EGR senza guarnizione SANTA FÉ II 2.2 CRDi-2.2 CRDi 4x4-2.2 CRDi GLS-2.2 CRDi GLS 4x4

oe: 2841027400 -- 28410-27410

92174
tubo lubrificazione turbo SANTA FÉ I 2.0 CRDi-2.0 CRDi 4x4

oe: 2824027000

07243 Ø 26,0 mm L: 48 mm
boccola barra stabilizzatrice [Assale anteriore bilaterale] SANTA FÉ II,SANTA FÉ III 2.0 CRDi 4x4-2.0 CRDi-2.0 CRDi 4WD-2.2 CRDi-2.2 CRDi 4x4-2.2 CRDi GLS-2.2 CRDi GLS 4x4-2.4-2.7 V6 GLS-2.7 V6
oe: 548133K100 -- 54813-3K100

53157 Ø 20 mm
testina sospensione [Assale anteriore] SANTA FÉ I,-SANTA FÉ II 2.0 CRDi-2.0-2.0 CRDi 4x4-2.2 CRDi-2.2 CRDi 4x4-2.2 CRDi GLS-2.2 CRDi GLS 4x4-2.4 16V-2.4 16V 4x4-2.4-2.7 V6 4x4-2.7-2.7 4x4-2.7 V6
oe: 545033BA00 -- 545302B000

57192 Ø 14 mm Ø 40 mm L: 44 mm
silentblock braccio sospensione [Assale posteriore inferiore] SANTA FÉ II,SANTA FÉ III 2.0 CRDi-2.0 CRDi 4x4-2.0 CRDi 4WD-2.2 CRDi-2.2 CRDi 4WD-2.2 CRDi 4x4-2.4-2.4 4WD-2.4 GDI-2.4 GDI 4WD
oe: 552532S100

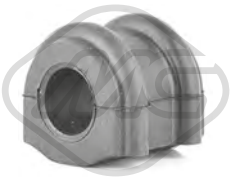

57230 Ø 23,0 mm
boccola barra stabilizzatrice [Assale anteriore bilaterale] SANTA FÉ I 2.0-2.0 CRDi-2.0 CRDi 4x4-2.4 16V-2.4 16V 4x4-2.7 V6 4x4

oe: 5481326100

57231 Ø 14 mm Ø 49 mm
silentblock braccio sospensione [Assale post. bilaterale inferiore] SANTA FÉ II,SANTA FÉ III 2.0 CRDi-2.0 CRDi 4x4-2.0 CRDi 4WD-2.2 CRDi-2.2 CRDi 4WD-2.2 CRDi 4x4-2.4-2.4 4WD-2.4 GDI-2.4 GDI
oe: 552152G000

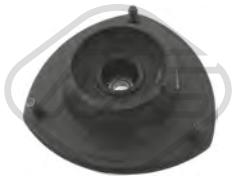

57311
supporto ammortizzatore [Assale anteriore bilaterale] SANTA FÉ I 2.0-2.0 CRDi-2.0 CRDi 4x4-2.4 16V-2.4 16V 4x4-2.7 V6 4x4

oe: 5461037100

74086 Ø 76 mm
cuscinetto ruota [Assale posteriore] SANTA FÉ I,-SANTA FÉ II 2.0 CRDi 4x4-2.2 CRDi 4x4

oe: 527201F000 -- 52710-26530

Ø 23 - 83 mm
02373 kit
kit cuffia trasmissione [lato ruota] SANTA FÉ I 2.0 CRDi 4x4-2.4 16V-2.7 V6 4x4

oe: 4950626S00 -- 4950638A00

Ø 25 - 87 mm
11107 kit **10107**
kit cuffia trasmissione [sul lato del cambio lato ruota Assale anteriore bilaterale] SANTA FÉ I,SANTA FÉ II 2.0-2.0 CRDi-2.0 CRDi 4x4-2.2 CRDi-2.2 CRDi 4x4-2.2 CRDi GLS-2.2 CRDi GLS 4x4-2.4 16V-2.4
oe: 4960926C50 -- 4960938J00

Ø 23 - 68 mm
11531 kit **10531**
kit cuffia cremagliera sterzo [Assale anteriore] SANTA FÉ I 2.0-2.0 CRDi

oe: MN171540

Ø 16 - 54 mm
11554 kit **10554**
kit cuffia cremagliera sterzo [sul lato del cambio] SANTA FÉ III 2.0 CRDi-2.0 CRDi 4WD-2.2 CRDi-2.2 CRDi 4WD-2.4-2.4 4WD-2.4 GDI-2.4 GDI 4WD

oe: 577402P000

© INDUSTRIAL METALCAUCHO, S.L.U.

Ø 15,5 - 52 mm

11561 kit **10561**

kit cuffia cremagliera sterzo [Assale anteriore bilaterale] SANTA FÉ II 2.2 CRDi-2.2 CRDi 4x4-2.2 CRDi GLS-2.2 CRDi GLS 4x4-2.7-2.7 4x4-2.7 V6 GLS-2.7 V6 GLS 4x4

oe: 577402B000

21036

filtro cambio automatico SANTA FÉ I,SANTA FÉ II 2.0 CRDi-2.0 CRDi 4x4-2.2 CRDi-2.2 CRDi 4x4-2.2 CRDi GLS 4x4-2.2 CRDi GLS-2.7 V6 4x4-2.7-2.7 4x4-2.7 V6 GLS-2.7 V6 GLS 4x4

oe: 4632139010

21094

filtro cambio automatico SANTA FÉ II,SANTA FÉ III 2.0 CRDi 4WD-2.0 CRDi-2.2 CRDi-2.2 CRDi 4x4-2.2 CRDi 4WD-2.2 CRDi GLS-2.2 CRDi GLS 4x4

oe: 463213B000

21096

filtro cambio automatico SANTA FÉ II,SANTA FÉ III 2.4-2.4 4WD-2.4 GDI-2.4 GDI 4WD

oe: 463213B600 -- 46321-26000

06218 Ø 153.2 mm - 6 N° alette

puleggia smorzatore con antivibrante SANTA FÉ I,-SANTA FÉ II 2.0 CRDi-2.0 CRDi 4x4-2.2 CRDi-2.2 CRDi 4x4-2.2 CRDi GLS-2.2 CRDi GLS 4x4

oe: 2312427400 -- 2312427300

21095

filtro cambio automatico SANTA FÉ III 2.0 CRDi-2.0 CRDi 4WD-2.2 CRDi-2.2 CRDi 4WD-2.4-2.4 4WD-2.4 GDI-2.4 GDI 4WD

oe: 463213B010

02726

supporto marmitta SANTA FÉ I,SANTA FÉ II 2.0 CRDi-2.0 CRDi 4x4-2.2 CRDi-2.4 16V 4x4

oe: 2865821000

84539 L: 1674/1470 mm

cavo freno [Sx] SANTA FÉ II 2.2 CRDi-2.2 CRDi 4x4-2.2 CRDi GLS-2.2 CRDi GLS 4x4-2.7 4x4-2.7 V6 GLS-2.7 V6 GLS 4x4

oe: 597602B500 -- 597602B500

84540

cavo freno SANTA FÉ II 2.2 CRDi-2.2 CRDi 4x4-2.2 CRDi GLS-2.2 CRDi GLS 4x4-2.7 4x4-2.7 V6 GLS-2.7 V6 GLS 4x4

oe: 597602B800 -- 597602B000

© INDUSTRIAL METALCAUCHO, S.L.U.

30273
termostato raffreddamento 82 °C 2.0

oe: 2551042850 -- 2551042010

35825
termostato 82 °C 2.0

oe: 2551042850 -- 2551042010

39991 Dimensioni filettatura: M14 x 1,5
tappo coppa olio 2.0-2.0 CRDi-2.7 V6

oe: 2151221010 -- 21512-21000

92174
tubo lubrificazione turbo 2.0 CRDi

oe: 2824027000

06470 Ø 23,0 mm
boccola barra stabilizzatrice [Assale post. bilaterale] 2.0-2.0 CRDi-2.7 V6

oe: 555773A010 -- 55577-3A000

07247 Ø 23 mm
boccola barra stabilizzatrice [Assale post. bilaterale] 2.0-2.0 CRDi-2.7 V6

oe: 555773A010 -- 55577-3A000

57308
silentblock braccio sospensione [Assale anteriore inferiore] 2.0-2.0 CRDi-2.7 V6

oe: 545553A100

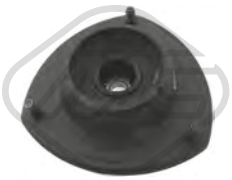

57311
supporto ammortizzatore [Assale anteriore bilaterale] 2.0-2.0 CRDi-2.7 V6

oe: 5461037100

Ø 23 - 83 mm
02373 kit
kit cuffia trasmissione [lato ruota] 2.0

oe: 4950626S00 -- 4950638A00

Ø 25 - 87 mm
11107 kit **10107**
kit cuffia trasmissione [sul lato del cambio lato ruota Assale anteriore bilaterale] 2.0-2.0 CRDi-2.7 V6

oe: 4960926C50 -- 4960938J00

21036
filtro cambio automatico 2.0-2.0 CRDi-2.7 V6

oe: 4632139010

06218 Ø 153.2 mm - 6 N° alette
puleggia smorzatore con antivibrante 2.0 CRDi

oe: 2312427400 -- 2312427300

02726
supporto marmitta 2.0-2.0 CRDi

oe: 2865821000

84535 L: 1291/987 mm
cavo freno [Sx] 2.0-2.7 V6

oe: 597603A000 -- 597603A000

© INDUSTRIAL METALCAUCHO, S.L.U.

03289
termostato raffreddamento 82 °C 1.6 GDi-1.6 T-GDi

oe: 255002B400 -- 255002B000

30273
termostato raffreddamento 82 °C 2.0

oe: 2551042850 -- 2551042010

35825
termostato 82 °C 2.0

oe: 2551042850 -- 2551042010

39991 Dimensioni filettatura: M14 x 1,5
tappo coppa olio 2.0-2.0 CRDi-2.7

oe: 2151221010 -- 21512-21000

Tipo di funzionamento: elettrico
93088 N° raccordi: 2
valvola EGR senza guarnizione 2.0 CRDi

oe: 2841027400 -- 28410-27410

92174
tubo lubrificazione turbo 2.0 CRDi

oe: 2824027000

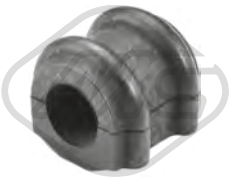

06472 Ø 24,0 mm
boccola barra stabilizzatrice [Assale anteriore bilaterale] 2.0-2.0 CRDi-2.7

oe: 548132E100

06644 Ø 12,4 mm Ø 38 mm L: 55 mm
silentblock braccio sospensione [Assale anteriore] 2.0-2.0 CRDi-2.7

oe: 545512E000

06645 Ø 14,3 mm Ø 66 mm L: 60 mm
silentblock braccio sospensione [Assale anteriore] 2.0-2.0 CRDi-2.7

oe: 545842E000

06993 Ø 15 mm
boccola barra stabilizzatrice [Assale post. bilaterale] 2.0 CRDi-2.0-2.7

oe: 555132E100 -- 55513-0Z000

57192 Ø 14 mm Ø 40 mm L: 44 mm
silentblock braccio sospensione [Assale posteriore inferiore] 2.0-2.0 CRDi

oe: 552532S100

57231 Ø 14 mm Ø 49 mm
silentblock braccio sospensione [Assale post. bilaterale inferiore] 2.0-2.0 CRDi

oe: 552152G000

06714 Ø 30 mm
supporto albero trasmissione 2.0 CRDi-2.0

oe: 493002P100

Ø 22 - 78 mm
11112 kit **10112**
kit cuffia trasmissione [sul lato del cambio Assale post. bilaterale lato ruota Assale anteriore bilaterale] 2.0 CRDi

oe: 4950629A00 -- 4950929A00

Ø 23 - 68 mm
11531 kit **10531**
kit cuffia cremagliera sterzo [Assale anteriore] 2.0-2.0 CRDi

oe: MN171540

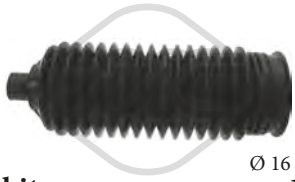

Ø 16 - 51 mm
11555 kit **10555**
kit cuffia cremagliera sterzo [sul lato del cambio] 2.0-2.0 CRDi-2.7

oe: 577402E000

21036
filtro cambio automatico 2.0-2.0 CRDi-2.7

oe: 4632139010

21094
filtro cambio automatico 2.0 CRDi

oe: 463213B000

06218 Ø 153.2 mm - 6 N° alette
puleggia smorzatore con antivibrante 2.0 CRDi

oe: 2312427400 -- 2312427300

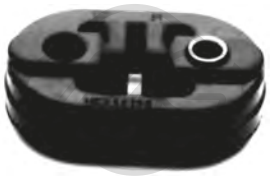

41026
supporto marmitta 2.0-2.0 CRDi

oe: 2865834050 -- 286582E100

68020 L: 305 mm
spazzola tergicristalli [posteriore] 2.0 CRDi

oe: 988202E000 -- 988112E500

68023 L: 305 mm
spazzola tergicristalli [posteriore] 2.0

oe: 988111H000 -- 988501H000

© INDUSTRIAL METALCAUCHO, S.L.U.

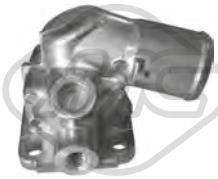

35719

termostato raffreddamento 79 °C DAILY V,-DAILY VI 35C15- 35C15D- 35S15-35S17-35S17 V- 35C14- 35C21-35S21-35C15 V-35C17 V-35C17K- 35S17DKP- 35C17- 35S21 V-35S14-

oe: 504353905 -- 504150564

39095

scambiatore di calore DAILY V 35C15- 35C15D-35S15- 40C15- 45C15- 50C15- 60C15- 70C15

oe: 5801630224 -- 504375378

92061

tubo alimentazione carburante DAILY IV,DAILY V 26L11D-26L11-29L10-29L10 V- 29L14 C/P- 29L14 V- 29L14 V/P-29L14 C-29L14-29L13 V-29L11 V- 29L13D-29L13- 29L12 V/P-29L12 V-29L12-

oe: 500392262

57534 Ø 16,50 mm L: 87 mm

silentblock balestra [Assale anteriore bilaterale] DAILY IV,DAILY V 29L10 V-29L10-35S14 G-35C17-35C17D- 35S17- 35S14 /P-35S14- 40C17- 45C17-50C17- 60C17- 70C17

oe: 504112265

57535 Ø 16,5 mm Ø 40,5 mm L: 70 mm

silentblock balestra DAILY IV 35C12- 35S12-35C12 V- 35C12 V/P- 35S12 V- 35S12 V/P

oe: 504112266 -- 504048721

57536 Ø 16,5 mm Ø 40,5 mm L: 78 mm

silentblock balestra [Assale post. bilaterale] DAILY V 35C21- 35S21- 40C21- 45C21- 50C21- 60C21- 70C21

oe: 504112267 -- 4740847

57557 Ø 17,0 mm

silentblock balestra DAILY VI 33S11-33S16-33S15-33S12-33S14-33S13- 35C12- 35S13- 35C13- 35S12-35S14- 35C14- 35C11- 35S15- 35C15- 35S11- 35S16-35C16-35S14- 35C21-35S21- 35C18-35S18-35S15-

oe: 5801523765

57558 Ø 17,0 mm

silentblock balestra DAILY VI 33S11-33S16-33S15-33S12-33S14-33S13- 35C12- 35S13- 35C13- 35S12-35S14- 35C14- 35C11- 35S15- 35C15- 35S11- 35S16-35C16-35S14- 35C21-35S21- 35C18-35S18-35S15-

oe: 5801552156

57559 Ø 17,0 mm Ø 59,0 mm

silentblock balestra DAILY VI 33S13-33S15- 35C13-35S13- 35S15- 35C15-35S14-35S15- 40S14- 40C15-50C15- 65C15- 70C15

oe: 5801564281 -- 5801564276

74112 Ø 90 mm

cuscinetto ruota [Assale anteriore] DAILY IV,DAILY VI 33S15-33S13-33S11-35C10 K- 35S11- 35C11-35C12- 35S12-35C12 V- 35C12 V/P- 35S12 V- 35S12 V/P- 35S10- 35S13- 35C13-35C15-35C15 V- 35C15

oe: 7189750 -- 7187566

74125 Ø 73 mm

cuscinetto ruota [Assale anteriore] DAILY IV,DAILY VI 29L12 V/P-29L10 V-29L12 V-33S15-33S13-33S11-35S11- 35C11-35S14- 35S14 /P-35C12- 35S12-35C10 K- 35S10-35C10- 35S13- 35C13-35C14 G- 35C14

oe: 93824580 -- 504288649

Ø 16 - 61 mm

01586 kit **00586**

kit cuffia cremagliera sterzo [Assale anteriore bilaterale] DAILY IV,DAILY V 26L11D-...-26L11-29L15 V-29L10 V-29L10- 29L14 V/P- 29L14 V- 29L14 C/P-29L11 V-29L14 C-29L14-29L13 V- 29L13D-29L13-

oe: 2992592 -- 42534913

Ø 14,5 - 54,5 mm

11003 kit **10003**

kit cuffia cremagliera sterzo DAILY IV,DAILY V 26L11D-26L11-29L10-29L10 V- 29L14 V- 29L14 V/P-29L15 V- 29L14 C/P-29L14 C-29L14-29L11 V-29L13 V- 29L13D-29L13- 29L12 V/P-29L12 V-29L12-

oe: 42556992

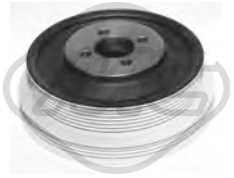

05042 Ø 144 - 165 mm - 4|7 N° alette

puleggia smorzatore senza antivibrante DAILY IV 35S14- 35S14 /P

oe: 504076697 -- 504012367

06172

kit catena distribuzione 35S14 G-35C14 G- 35C14 G/P- 35S14 G- 35S14 G/P- 35C14 GD-...-35C14 GV- 35C14 GV/P- 35S14 GV- 35S14 GV/P-35C14 K- 35C14 DK- 35S14 K- 35S14 DK-35C15-

oe: 504161356 -- 504184526

06176

kit catena distribuzione DAILY IV 29L10-29L10 V-35C10 K-35C10- 35S10-35C11 K- 35C11 DK-35S11 K- 35S11 DK-35C11- 35S11- 35S11 D- 35S11 /P-35C11 V- 35S11 V-40C10-40C10 V-40C11- 40C11

oe: 504068388 -- 504013619

50201

sensore velocità ruota - ABS [anteriore e posteriore] DAILY IV 29L10 V-29L12 V- 29L12 V/P-29L14 C- 29L14 C/P- 29L14 V- 29L14 V/P-35C10- 35S10-35C11 V- 35S11 V-35C12 V- 35C12 V/P- 35S12 V-

oe: 504007426 -- 500342090

© INDUSTRIAL METALCAUCHO, S.L.U.

02021 Ø 12,8 mm Ø 22,5 mm
rondella coppa olio 2.0 D-2.2 D

oe: 1005593

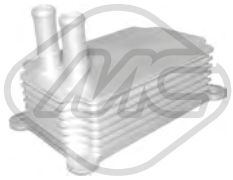

06383
scambiatore di calore 2.0 D

oe: YC1Q6B624AJ -- YC1Q6B624AF

06385 L: 190 mm
scambiatore di calore 2.5 V6-2.5-3.0 V6-3.0

oe: XR842247 -- XR835377

Tipo funzionamento: pneumatico

93021
valvola EGR con guarnizione 2.0 D

oe: 2S7Q9D475BC -- 2S7Q9D475BD

Tipo funzionamento: elettrico

93051
valvola EGR con guarnizioni 2.2 D

oe: C2S52204 -- C2S51293

04900 L: 250 mm
bielletta barra stabilizzatrice [Assale anteriore bilaterale] 2.0 D-2.1 V6-2.2 D-2.5 V6-2.5-3.0 V6-3.0

oe: 551107041R -- 8201079463

04901 L: 255 mm
bielletta barra stabilizzatrice [Assale posteriore] 2.0 D-2.1 V6-2.2 D-2.5-3.0

oe: 1127648 -- 1117800

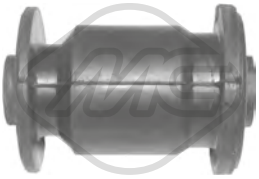

04931 Ø 12 mm Ø 35|50 mm
silentblock braccio sospensione [Assale anteriore inferiore] 2.1 V6-2.2 D-2.5 V6-2.5-3.0 V6-3.0

oe: C2S39661

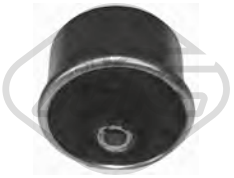

04932 Ø 13 mm Ø 76|84 mm
silentblock braccio sospensione [Assale anteriore inferiore] 2.1 V6-2.2 D-2.5 V6-2.5-3.0 V6-3.0

oe: C2S39661 -- C2S39661S2

04937 Ø 20 mm
boccola barra stabilizzatrice [Assale posteriore] 2.0 D-2.1 V6-2.2 D-2.5 V6-3.0 V6

oe: 1S714A037DC -- 1124418

74089 Ø 75 mm
cuscinetto ruota [Assale anteriore] 2.0 D-2.1 V6-2.2 D-2.5 V6-2.5-3.0 V6-3.0

oe: C2S8276

96066 L: 476 mm
tubo freno [Assale anteriore bilaterale]ro, ambos lados 2.0 D-2.1 V6-2.2 D-2.5-2.5 V6-3.0-3.0 V6

oe: 1212748

07106
kit catena distribuzione 2.0 D-2.2 D

oe: 1406306 -- 1253974

53154 L: 91 mm
testina barra accoppiamento [Assale anteriore bilaterale] 2.0 D-2.1 V6-2.2 D-2.5 V6-2.5-3.0 V6-3.0

oe: 1138313 -- 1X433289AB

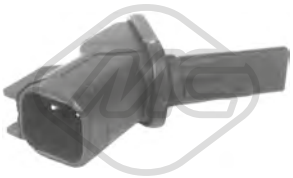

50195 L: 43 mm
sensore velocità ruota - ABS Sensore attivo [anteriore e posteriore] 2.0 D-2.1 V6-2.2 D-2.5 V6-2.5-3.0 V6-3.0

oe: C2S2340 -- C2S43216

© INDUSTRIAL METALCAUCHO, S.L.U.

05945 Dimensioni filettatura: M 12 x 1,75
tappo coppa olio 2.0

oe: 71739255 -- 71739255

39020
scambiatore di calore 3.0 D

oe: LR013149 -- 5989070371

39021
scambiatore di calore D 2.7

oe: C2S51204 -- 1354253

39054
scambiatore di calore 2.0-3.0-3.0 AWD-3.0 D-5.0 V 8-5.0 V8

oe: LR036534 -- C2P12397

Tipo di funzionamento: elettrico

93072
valvola EGR senza guarnizione D 2.7

oe: C2C40184 -- JDE8785

57473 Ø 65,00 mm
cuscinetto tendicinghia 2.0

oe: C2Z16647

04424 Ø 22,0|24 mm L: 57 mm
guida cambio 4.2

oe: 2105.38 -- 2105.14

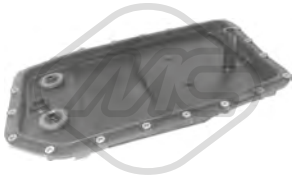

06303 Ø 16 mm L: 303 mm
filtro cambio automatico 2.0-3.0-3.0 AWD-3.0 D-3.6-4.2-5.0 V 8-5.0 V8-D 2.7-R 4.2

oe: C2C6715 -- C2C38963

© INDUSTRIAL METALCAUCHO, S.L.U.

03255

termostato raffreddamento 80 °C GRAND CHEROKEE I,GRAND CHEROKEE II 2.5 TD 4x4-3.1 TD 4x4

oe: 076121113 -- 022121113

03513 Pressione [bar]: 1.2

tappo vaschetta acqua GRAND CHEROKEE II 2.7 CRD 4x4-3.1 TD 4x4

oe: 04596198 -- 4596198

30289

termostato raffreddamento 80 °C GRAND CHEROKEE I 2.5 TD 4x4

oe: STC3338 -- STC2195

06350 L: 142 mm

scambiatore di calore GRAND CHEROKEE II 2.7 CRD 4x4-2.7 CRD

oe: A6461880301 -- A6121880101

06982 L: 240 mm

bielletta barra stabilizzatrice [Assale anteriore bilaterale] GRAND CHEROKEE II 3.1 TD 4x4-4.0 4x4-4.7 V8 4x4

oe: 52088283

07032 Ø 35,0 mm L: 79 mm

boccola barra stabilizzatrice [Assale anteriore bilaterale] GRAND CHEROKEE II,GRAND CHEROKEE III 3.0 CRD 4x4-4.7 V8 4x4-5.7 V8 4x4-6.1 SRT8 4x4

oe: 52090155AH -- 52090155AG

57330 Ø 12 mm

silentblock braccio sospensione [Assale posteriore superiore] GRAND CHEROKEE II 2.7 CRD 4x4-2.7 CRD-3.1 TD 4x4-4.0 4x4-4.7 V8 4x4

oe: 52088425 -- K52088425

57903

silentblock braccio sospensione [Assale anteriore superiore] GRAND CHEROKEE II 2.7 CRD 4x4

oe: 52088214

Ø 164 mm

N° denti: 27

90023 H: 90.1 mm

mozzo ruota [Assale anteriore bilaterale] GRAND CHEROKEE II 2.7 CRD 4x4-3.1 TD 4x4-4.0 4x4-4.7 V8 4x4

oe: 52098679AD -- 52098679AC

Ø 126 mm

90220 H: 73.79 mm

mozzo ruota [Assale posteriore] CHEROKEE,WRANGLER I 2.1 TD-2.5

oe: 5252235 -- 53007449

Ø 23.5 - 79 mm

02374 kit

kit cuffia trasmissione [lato ruota Assale anteriore bilaterale] GRAND CHEROKEE I 2.5 TD 4x4-2.5 TD-4.0 i 4x4-4.0-5.2-5.2 4x4-5.2 i 4x4-5.2 Limited 4x4-5.9 i 4x4

oe: 47962233

Ø 29 - 87.5 mm

11091 kit **10091**

kit cuffia trasmissione [lato ruota Assale anteriore bilaterale] COMMANDER,GRAND CHEROKEE III 3.0 CRD 4x4-3.7 V6 4x4-4.7 V8 FX-5.7 V8 4x4-6.1 SRT8 4x4

oe: 05140759AA -- 5140759AA

Ø 25.5 - 83 mm

11111 kit **10111**

kit cuffia trasmissione [lato ruota Assale anteriore bilaterale] CHEROKEE,GRAND CHEROKEE I,-GRAND CHEROKEE II 2.5-2.5 TD-2.5 Tdi 4x4-2.5 SE-2.7 CRD-2.7 CRD 4x4-3.1 TD 4x4-4.0 i 4x4-4.0

oe: 05080516AA -- 4796233AB

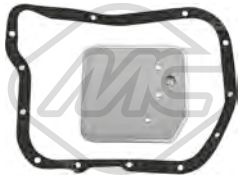

21002

filtro cambio automatico GRAND CHEROKEE I 4.0 i 4x4

oe: 3515996

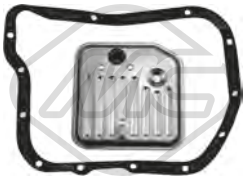

21008

filtro cambio automatico GRAND CHEROKEE I,-GRAND CHEROKEE II,GRAND CHEROKEE III 4.0 i 4x4-4.0 4x4-4.0-4.7 V8 4x4-5.2-5.2 4x4-5.2 i 4x4-5.2 Limited 4x4-5.9 i 4x4

oe: 52118789

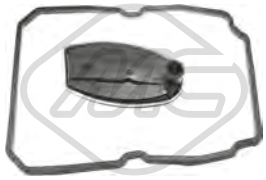

21012

filtro cambio automatico COMMANDER,GRAND CHEROKEE II,GRAND CHEROKEE III 2.7 CRD 4x4-3.0 CRD 4x4-4.7 V8 4x4

oe: 1402770095 -- A1402770095

21097

filtro cambio automatico CHEROKEE,GRAND CHEROKEE II,GRAND CHEROKEE III 4.0 i-4.0 4x4-4.0 i 4x4-4.7 V8 4x4-5.7 V8 4x4

oe: 050134797AC

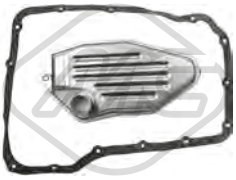

21098

filtro cambio automatico COMMANDER,GRAND CHEROKEE II,GRAND CHEROKEE III 4.7 V8 4x4-5.7 V8 4x4

oe: 5015267AC -- 5015267AA

© INDUSTRIAL METALCAUCHO, S.L.U.

05049 Ø 70 mm
cuscinetto tendicinghia GRAND CHEROKEE II 2.7 CRD 4x4

oe: A6112020019 -- 6112020019

68129 L: 350 mm
spazzola tergicristalli [posteriore] GRAND CHEROKEE III 3.0 CRD 4x4-3.7 V6 4x4-4.7 V8 4x4-5.7 V8 4x4-6.1 SRT8 4x4

oe: 105139836AB

68130 L: 350 mm
spazzola tergicristalli [posteriore] COMMANDER 3.0 CRD 4x4-3.7 V6 4x4-4.7 V8 4x4-5.7 V8 4x4

oe: 5174876AA

85152 L: 737/589 mm
cavo freno [anteriore] CHEROKEE 2.5 Tdi 4x4

oe: 52128164AB -- 52128164

85153 L: 894/687 mm
cavo freno [Sx] CHEROKEE 2.5 Tdi 4x4

oe: 52128073

85154 L: 1815/1606 mm
cavo freno [Dx] CHEROKEE 2.5 Tdi 4x4

oe: 52128072AB

85157 L: 801 mm
cavo freno [anteriore] GRAND CHEROKEE III 3.0 CRD 4x4

oe: 51347001AB -- 51347001-AB

© INDUSTRIAL METALCAUCHO, S.L.U.

KIA CARENS II - III - CERATO II 07/2002 -

03289
termostato raffreddamento 82 °C CARENS III,CERATO 1.6 CVVT-1.6

oe: 2550038400 -- 255002B400

30199
flangia termostato 105 °C CERATO 1.6-1.6 CRDi

oe: 2561126100

30273
termostato raffreddamento 82 °C 1.6-2.0 CRDi 140-2.0 CVVT-2.0

oe: 2551042850 -- 2551042010

35825
termostato 82 °C 1.6-2.0 CRDi 140-2.0 CVVT-2.0

oe: 2551042850 -- 2551042010

39991 Dimensioni filettatura: M14 x 1,5
tappo coppa olio 1.5 CRDi-1.6 CRDi 110-1.6-1.6 CRDi 128-1.6 CVVT-2.0 CRDi-2.0 CVVT-2.0 CRDi 115-2.0 CRDi 140

oe: 2151221010 -- 21512-21000

39080
scambiatore di calore CARENS III,CERATO 1.6 CRDi 128-1.6 CRDi

oe: 264102A501 -- 264102A300

Tipo funzionamento: elettrico
93088 N° raccordi: 2
valvola EGR senza guarnizione CARENS II,CARENS III 2.0 CRDi 135-2.0 CRDi-2.0 CRDi 140

oe: 2841027400 -- 28410-27410

92166
tubo lubrificazione turbo CARENS II,CARENS III 2.0 CRDi 115-2.0 CRDi-2.0 CRDi 135-2.0 CRDi 140

oe: 2824027900

92174
tubo lubrificazione turbo CARENS II,CERATO 2.0 CRDi

oe: 2824027000

57323
supporto motore [anteriore Dx] CERATO

oe: 0K2N439060B

06441 Ø 22 mm
boccola barra stabilizzatrice [Assale anteriore bilaterale] CERATO 1.6

oe: 548132H000

40014 L: 180 mm
bielletta barra stabilizzatrice [Assale post. bilaterale] CARENS II 2.0 CRDi

oe: 555301D000

57231 Ø 14 mm Ø 49 mm
silentblock braccio sospensione [Assale post. bilaterale inferiore] CARENS II,CARENS III 1.6 CRDi 110-1.6-1.6 CRDi 128-1.6 CVVT-2.0 CRDi-2.0 CVVT-2.0 CRDi 115-2.0 CRDi 135-2.0 CRDi 140
oe: 552152G000

57321 Ø 18 mm
silentblock braccio sospensione [Assale anteriore inferiore] CARENS II 1.6-1.8-2.0 CRDi-2.0 CVVT

oe: 0K2A13446Y -- 0K2A13446X

57322 Ø 12 mm Ø 47 mm
silentblock braccio sospensione [Assale anteriore inferiore] CARENS II,CERATO 1.6-1.8-2.0 CRDi-2.0 CVVT

oe: 0K2C034460

06678
kit supporto ammortizzatore [Assale anteriore] CARENS II 2.0 CRDi

oe: 546122C000 -- 546121G010

42014
tampone ammortizzatore CARENS II 2.0 CRDi

oe: 546263S000

Ø 137 mm
N° denti: 27
90239 H: 72.5 mm
mozzo ruota [Assale anteriore bilaterale] CARENS II 2.0 CRDi

oe: 5175039603

© INDUSTRIAL METALCAUCHO, S.L.U.

Ø 148 mm

90240 H: 115 mm

mozzo ruota [Assale post. bilaterale] CARENS II 2.0 CRDi

oe: 527302G400

Ø 148 mm

90241 H: 108 mm

mozzo ruota [Assale post. bilaterale] CARENS II 2.0 CRDi

oe: 527303S200

Ø 137 mm

N° denti: 25

90293 H: 71.5 mm

mozzo ruota [Assale anteriore bilaterale] CERATO 1.5 CRDi-1.6-1.6 CRDi-2.0-2.0 CRDi

oe: 517502D000 -- 517502D003

74111 Ø 74 mm

cuscinetto ruota [Assale anteriore] CERATO 1.6-2.0

oe: 517202D100 -- 51720-2D000

74114 Ø 80 mm

cuscinetto ruota [Assale anteriore] CARENS II 1.6-1.8-2.0 CRDi-2.0 CVVT

oe: 0K9A233047 -- KGA2A-33-047

Ø 23 - 68 mm

11531 kit **10531**

kit cuffia cremagliera sterzo [Assale anteriore] CERATO 1.5 CRDi-1.6-2.0

oe: MN171540

21036

filtro cambio automatico CARENS II,CARENS III 2.0 CRDi 115-2.0 CRDi-2.0 CRDi 135-2.0 CRDi 140-2.0 CVVT

oe: 4632139010

06218 Ø 153.2 mm - 6 N° alette

puleggia smorzatore con antivibrante 2.0 CRDi 115-2.0 CRDi-2.0 CRDi 135-2.0 CRDi 140

oe: 2312427400 -- 2312427300

06175

kit catena distribuzione CARENS III,CERATO 1.5 CRDi-1.6 CRDi 110-1.6 CRDi 128-1.6 CRDi

oe: 244102A000 -- 243702A000

02726

supporto marmitta CARENS II 2.0 CRDi

oe: 2865821000 -- MB059936

41015

supporto marmitta CARENS II 1.8

oe: 0K2SA40061 -- 0K01640061

41021

supporto marmitta 1.6-1.6 CRDi-2.0 CRDi 115-2.0 CRDi-2.0 CRDi 140-2.0 CVVT

oe: 2865834100

41022

supporto marmitta CARENS II 2.0 CRDi

oe: 287623B000 -- 2876238000

50251

sensore velocità ruota - ABS CARENS II 2.0 CRDi

oe: 956801D000

50252

sensore velocità ruota - ABS CARENS II 2.0 CRDi

oe: 956801D100

85178 L: 1652/1393 mm

cavo freno [Dx] CARENS II 1.6-1.8-2.0 CRDi-2.0 CVVT

oe: 0K2FX44410

© INDUSTRIAL METALCAUCHO, S.L.U.

03289
termostato raffreddamento 82 °C 1.0 T-1.4-1.4 CVVT-1.6-1.6 GDI-1.6 CVVT-1.6 GT-GDI

oe: 2550038400 -- 255002B400

30273
termostato raffreddamento 82 °C CEE'D,CEE'D SW,PRO CEE'D 2.0

oe: 2551042850 -- 2551042010

35825
termostato 82 °C CEE'D,CEE'D SW,PRO CEE'D 2.0

oe: 2551042850 -- 2551042010

97007
manicotto radiatore CEE'D 1.4-1.6 CRDi 115

oe: 254122H000

06394
scambiatore di calore CEE'D SW 1.4-1.4 CVVT-1.6-1.6 CRDi 115-1.6 CRDi 128-1.6 CRDi 90-1.6 CVVT-2.0-2.0 CRDi 140

oe: 264120A150

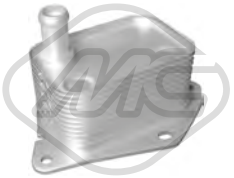

06396
scambiatore di calore CEE'D SW 1.6 CRDi 115-1.6 CRDi 128-1.6 CRDi 90

oe: 264120A500

39080
scambiatore di calore CEE'D,CEE'D SW,PRO CEE'D 1.6 CRDi 115-1.6 CRDi 128-1.6 CRDi 90

oe: 264102A501 -- 264102A300

Tipo ɜfunzionamento: elettrico
N° raccordi: 2

93088
valvola EGR senza guarnizione CEE'D,CEE'D SW 2.0 CRDi 140

oe: 2841027400 -- 28410-27410

92166
tubo lubrificazione turbo CEE'D,CEE'D SW,PRO CEE'D 2.0 CRDi 140

oe: 2824027900

06441 Ø 22 mm
boccola barra stabilizzatrice [Assale anteriore bilaterale] CEE'D,CEE'D SW,PRO CEE'D 1.4-1.4 CVVT-1.6-1.6 CRDi 115-1.6 CRDi 128-1.6 CRDi 90-1.6 CVVT-2.0
oe: 548132H000

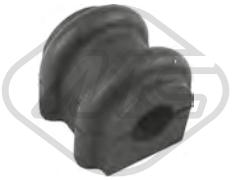

06477 Ø 16,0 mm
boccola barra stabilizzatrice [Assale post. bilaterale] CEE'D,CEE'D SW,PRO CEE'D 1.4-1.4 CVVT-1.6 CRDi 110-1.6 CRDi 128-1.6-1.6 CRDi 115-1.6 CRDi 90-2.0-2.0 CRDi 140-2.0 CRDi
oe: 555132G100

06649 Ø 12,2 mm Ø 40,7 mm L: 53,8 mm
silentblock braccio sospensione [Assale anteriore] CEE'D,PRO CEE´D 1.4 CRDi 90-1.4 CVVT-1.6 CRDi 110-1.6 CRDi 128-1.6 CVVT-1.6 GDI-1.6 GT

oe: 545513X000

57231 Ø 14 mm Ø 49 mm
silentblock braccio sospensione [Assale post. bilaterale inferiore] CEE'D,CEE'D SW 1.4-1.4 CVVT-1.6-1.6 CRDi 115-1.6 CRDi 128-1.6 CRDi 90-1.6 CVVT-2.0-2.0 CRDi 140-2.0 CRDi
oe: 552152G000

57232 Ø 14,0 mm
boccola barra stabilizzatrice [Assale post. bilaterale] CEE'D,CEE'D SW 1.4-1.4 CVVT-1.6-1.6 CVVT

oe: 555131H000

06678
kit supporto ammortizzatore [Assale anteriore] CEE'D 1.4-1.6 CRDi 115

oe: 546122C000 -- 546121G010

42015
tampone ammortizzatore CEE'D 1.4-1.6 CRDi 115

oe: 546261H000

42016
tampone ammortizzatore CEE'D 1.4-1.6 CRDi 115

oe: 553481H000

42051
cuffia ammortizzatore CEE'D 1.4-1.6 CRDi 115

oe: 546251H000

© INDUSTRIAL METALCAUCHO, S.L.U.

Ø 139 mm
N° denti: 27
H: 80.5 mm

90242

mozzo ruota [Assale anteriore bilaterale] CEE'D 1.4-1.6 CRDi 115

oe: 517502H000

Ø 148 mm
H: 88 mm

90243

mozzo ruota [Assale post. bilaterale] CEE'D 1.4-1.6 CRDi 115

oe: 527302H000

Ø 23 - 77 mm

11089 kit **10089**

kit cuffia trasmissione [lato ruota Assale anteriore bilaterale] CEE'D,CEE'D SW,PRO CEE'D 1.4-1.4 CVVT-1.6-1.6 CVVT-1.6 CRDi 90

oe: 495941H011 -- 49594-1H012

Ø 23 - 68 mm

11531 kit **10531**

kit cuffia cremagliera sterzo [Assale anteriore] CEE'D 1.6 CVVT-1.6 GDI

oe: MN171540

Ø 12 - 49 mm

11551 kit **10551**

kit cuffia cremagliera sterzo [sul lato del cambio] CEE'D 1.4-1.4 CVVT-1.6-1.6 CRDi 115-1.6 CRDi 128-1.6 CRDi 90-1.6 CVVT-2.0-2.0 CRDi 140

oe: 577401H000

21096

filtro cambio automatico CEE'D,PRO CEE´D 1.6 CRDi 128-1.6 CRDi 110-1.6 CRDi 136-1.6 CVVT-1.6 GDI-1.6 GT

oe: 463213B600 -- 46321-26000

Ø 153.2 mm - 6 N° alette

06218

puleggia smorzatore con antivibrante CEE'D,CEE'D SW,PRO CEE'D 2.0 CRDi 140

oe: 2312427400 -- 2312427300

Ø 150 mm - 5 N° alette

06219

puleggia smorzatore con antivibrante CEE'D,CEE'D SW,PRO CEE'D 1.4 CRDi 90-1.6 CRDi 115-1.6 CRDi 128-1.6 CRDi 90-1.6 CRDi 110

oe: 231242A001

06175

kit catena distribuzione 1.4 CRDi 90-1.6 CRDi 115-1.6 CRDi 110-1.6 CRDi 128

oe: 244102A000 -- 243702A000

© INDUSTRIAL METALCAUCHO, S.L.U.

03254
termostato raffreddamento 82 °C PICANTO II 1.0-1.1

oe: 2550002500

03289
termostato raffreddamento 82 °C PICANTO I 1.0-1.2

oe: 2550038400 -- 255002B400

39991 Dimensioni filettatura: M14 x 1,5
tappo coppa olio PICANTO II 1.0-1.1

oe: 2151221010 -- 21512-21000

06647 Ø 12,3 mm Ø 33,5 mm L: 54 mm
silentblock braccio sospensione [Assale anteriore] PICANTO I 1.0-1.2

oe: 545511J000

06775
bielletta barra stabilizzatrice [anteriore Dx] PICANTO II 1.0-1.1-1.1 CRDi

oe: 5484007000

06777
bielletta barra stabilizzatrice [anteriore Sx] PICANTO II 1.0-1.1-1.1 CRDi

oe: 5483007000

40015 L: 229 mm
bielletta barra stabilizzatrice [Assale anteriore Sx] PICANTO I 1.0

oe: 5483007000

40016 L: 229 mm
bielletta barra stabilizzatrice [Assale anteriore Dx] PICANTO I 1.0

oe: 5484007000

42017
tampone ammortizzatore PICANTO I 1.0

oe: 5462607100

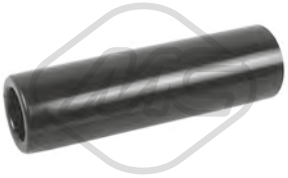

42052
cuffia ammortizzatore PICANTO I 1.0

oe: 553701C000

Ø 140 mm
90237 H: 131.2 mm
mozzo ruota [Assale post. bilaterale] PICANTO I 1.0

oe: 527501G101

Ø 121.5 mm
N° denti: 24
90244 H: 70.5 mm
mozzo ruota [Assale anteriore bilaterale] PICANTO I 1.0

oe: 5175007001

Ø 140 mm
90245 H: 149.5 mm
mozzo ruota [Assale post. bilaterale] PICANTO I 1.0

oe: 527501C200

74087 Ø 70 mm
cuscinetto ruota [Assale anteriore] PICANTO II 1.0-1.1-1.1 CRDi

oe: 5172002000

Ø 25 - 82 mm
11521 kit **10521**
kit cuffia cremagliera sterzo [Assale anteriore] PICANTO I 1.0

oe: 51612H1A00 -- 495953E000

Ø 13 - 48 mm
11552 kit **10552**
kit cuffia cremagliera sterzo [sul lato del cambio] PICANTO I 1.0

oe: 5774007000

Ø 14 - 47 mm
11549 kit **10549**
kit cuffia cremagliera sterzo [sul lato del cambio] PICANTO I 1.0-1.2

oe: 5774007600

06219 Ø 150 mm - 5 N° alette
puleggia smorzatore con antivibrante PICANTO II 1.1 CRDi

oe: 231242A001

© INDUSTRIAL METALCAUCHO, S.L.U.

06175
kit catena distribuzione PICANTO II 1.1 CRDi

oe: 244102A000 -- 243702A000

80008 L: 840/610 mm
cavo frizione manuale PICANTO II 1.0-1.1-1.1 CRDi

oe: 4151007110 -- 4151007100

41017
supporto marmitta 1.0-1.1-1.1 CRDi

oe: 2876822000

03289
termostato raffreddamento 82 °C RIO III 1.2 CVVT-1.25 CVVT-1.25-1.4 CVVT

oe: 2550038400 -- 255002B400

07409
manicotto radiatore RIO III,RIO IV 1.4 CRDi-1.4 CRDi 77-1.4 CRDi 90

oe: 254111R300

07410
manicotto raffreddamento [Superiore] RIO III,RIO IV 1.4 CRDi-1.4 CVVT-1.4-1.4 CRDi 77-1.4 CRDi 90

oe: 254111R150

07411
manicotto raffreddamento [inferiore] RIO III,RIO IV 1.4 CRDi-1.4 CVVT-1.4-1.4 CRDi 77-1.4 CRDi 90

oe: 254121R000

07412
manicotto raffreddamento RIO III,RIO IV 1.4 CRDi-1.4 CVVT-1.4-1.4 CRDi 77-1.4 CRDi 90

oe: 254121R100

07413
manicotto raffreddamento RIO III,RIO IV 1.4 CRDi-1.4 CVVT-1.4-1.4 CRDi 77-1.4 CRDi 90

oe: 254111J100

07536
manicotto radiatore RIO III,RIO IV 1.4 CRDi-1.4 CRDi 77-1.4 CRDi 90

oe: 254111R350

30199
flangia termostato 105 °C RIO II 1.4 16V-1.6 CVVT-1.6 16V

oe: 2561126100

30273
termostato raffreddamento 82 °C RIO II 1.4 16V-1.6 CVVT-1.6 16V

oe: 2551042850 -- 2551042010

35825
termostato 82 °C RIO II 1.4 16V-1.6 CVVT-1.6 16V

oe: 2551042850 -- 2551042010

97006
manicotto radiatore RIO II 1.5 CRDi

oe: 256412A100

97008
manicotto radiatore RIO II 1.4 16V

oe: 2546826101

97009
manicotto radiatore RIO II 1.4 16V

oe: 2546926102

97010
manicotto radiatore RIO II 1.5 CRDi

oe: 256612A150

97011
manicotto radiatore RIO II 1.5 CRDi

oe: 256712A150

39510
coppa olio RIO II 1.4 16V

oe: 2151026010

39991 Dimensioni filettatura: M14 x 1,5
tappo coppa olio RIO 1.3-1.5 16V-1.5

oe: 2151221010 -- 21512-21000

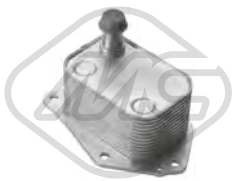

39080
scambiatore di calore RIO II 1.5 CRDi

oe: 264102A501 -- 264102A300

© INDUSTRIAL METALCAUCHO, S.L.U.

07198
manicotto turbo RIO II 1.5 CRDi

oe: 256502A400

07199
manicotto turbo RIO II 1.5 CRDi

oe: 282522A401

07200
manicotto turbo RIO II 1.5 CRDi

oe: 282752A400

07560
manicotto turbo RIO II 1.5 CRDi

oe: 282742A401

06638 Ø 12,2 mm Ø 32,5 mm L: 54 mm
silentblock braccio sospensione [Assale anteriore] RIO II 1.4 16V-1.5 CRDi-1.6 CVVT-1.6 16V

oe: 545511E000

06641 Ø 14,2 mm Ø 66,5 mm L: 60 mm
silentblock braccio sospensione [Assale anteriore] RIO II 1.4 16V-1.5 CRDi-1.6 CVVT-1.6 16V

oe: 545841G000

06646
silentblock braccio sospensione [Assale anteriore bilaterale] RIO 1.3-1.5 16V

oe: OK30B34350B -- OK30B34300B

06647 Ø 12,3 mm Ø 33,5 mm L: 54 mm
silentblock braccio sospensione [Assale anteriore] RIO III 1.25 CVVT-1.4 CVVT

oe: 545511J000

06785 Ø 24,0 mm L: 45 mm
boccola barra stabilizzatrice [Assale anteriore bilaterale] RIO II 1.4 16V-1.5 CRDi-1.6 CVVT-1.6 16V

oe: 548121G100 -- 54812-1G100

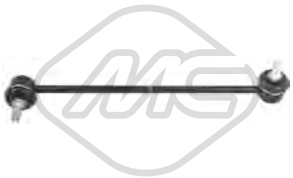

40017 L: 285 mm
bielletta barra stabilizzatrice [Assale anteriore Sx] RIO II 1.4 16V-1.5 CRDi

oe: 548301G500

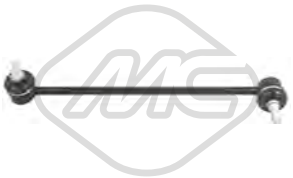

40018 L: 285 mm
bielletta barra stabilizzatrice [Assale anteriore Dx] RIO II 1.4 16V-1.5 CRDi

oe: 548401G500

06678
kit supporto ammortizzatore [Assale anteriore] RIO II 1.4 16V-1.5 CRDi

oe: 546122C000 -- 546121G010

42018
tampone ammortizzatore RIO II 1.4 16V-1.5 CRDi

oe: 5462629100

42019
tampone ammortizzatore RIO II 1.4 16V-1.5 CRDi

oe: 553261G000

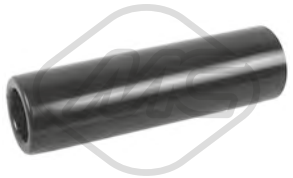

42052
cuffia ammortizzatore RIO II 1.4 16V-1.5 CRDi

oe: 553701C000

Ø 140 mm
90237 H: 131.2 mm
mozzo ruota [Assale post. bilaterale] RIO II 1.4 16V-1.5 CRDi

oe: 527501G101

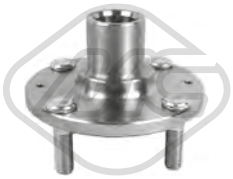

Ø 120 mm
N° denti: 25
90246 H: 73.8 mm
mozzo ruota [Assale anteriore bilaterale] RIO II 1.4 16V-1.5 CRDi

oe: 5175025001

74087 Ø 70 mm
cuscinetto ruota [Assale anteriore] RIO II 1.4 16V-1.5 CRDi-1.6 16V-1.6 CVVT

oe: 5172002000

© INDUSTRIAL METALCAUCHO, S.L.U.

74126
cuscinetto ruota [Assale anteriore] RIO 1.3-1.5 16V

oe: OS23133075 -- KK15033047

Ø 21 - 73 mm
11024 kit **10024**
kit cuffia trasmissione [lato ruota Assale anteriore bilaterale] RIO 1.5 16V

oe: 0K2NC22530 -- 0K2N222530

Ø 23 - 68 mm
11531 kit **10531**
kit cuffia cremagliera sterzo [Assale anteriore] RIO II,RIO III,RIO IV 1.1 CRDi-1.4 16V-1.4 CVVT-1.4-1.6 CVVT-1.6 16V

oe: MN171540

Ø 21,5 - 70,5 mm
11520 kit **10520**
kit cuffia trasmissione [sul lato del cambio Assale anteriore bilaterale] RIO II 1.5 CRDi

oe: 495951G500

21035
filtro cambio automatico RIO II 1.4 16V-1.6 CVVT-1.6 16V

oe: 4632122731 -- 45285-22010

06219 Ø 150 mm - 5 N° alette
puleggia smorzatore con antivibrante RIO II,RIO III 1.4 CRDi-1.5 CRDi

oe: 231242A001

06175
kit catena distribuzione RIO II,RIO III 1.1 CRDi-1.4 CRDi-1.5 CRDi

oe: 244102A000 -- 243702A000

41017
supporto marmitta RIO II 1.4 16V-1.5 CRDi-1.6 CVVT-1.6 16V

oe: 2876822000

50253
sensore velocità ruota - ABS RIO II 1.4 16V-1.5 CRDi

oe: 956701G000

50254
sensore velocità ruota - ABS RIO II 1.4 16V-1.5 CRDi

oe: 956711G000

© INDUSTRIAL METALCAUCHO, S.L.U.

57323
supporto motore [anteriore Dx] 1.6

oe: 0K2N439060B

57321 Ø 18 mm
silentblock braccio sospensione [Assale anteriore inferiore] 1.6-1.8

oe: 0K2A13446Y -- 0K2A13446X

57322 Ø 12 mm Ø 47 mm
silentblock braccio sospensione [Assale anteriore inferiore] 1.6-1.8

oe: 0K2C034460

57320
supporto ammortizzatore [Assale anteriore bilaterale] 1.6-1.8

oe: 0K2NA34380

74114 Ø 80 mm
cuscinetto ruota [Assale anteriore] 1.6-1.8

oe: 0K9A233047 -- KGA2A-33-047

85178 L: 1652/1393 mm
cavo freno [Dx] 1.6-1.8

oe: 0K2FX44410

03289
termostato raffreddamento 82 °C SORENTO I 2.4-3.5 V6 4WD

oe: 2550038400 -- 255002B400

30273
termostato raffreddamento 82 °C 2.4 CVVT-2.4 CVVT 4WD-2.4 GDI-2.4 GDI 4WD-2.5 CRDi

oe: 2551042850 -- 2551042010

30277
termostato raffreddamento 82 °C SORENTO I 3.3 V6-3.3 V6 4WD

oe: 255003C130 -- 255003C100

35825
termostato 82 °C 2.4 CVVT-2.4 CVVT 4WD-2.4 GDI-2.4 GDI 4WD-2.5 CRDi

oe: 2551042850 -- 2551042010

97012
manicotto radiatore SORENTO I 2.5 CRDi

oe: 254113E000

97013
manicotto radiatore SORENTO I 2.5 CRDi

oe: 254123E910

39991 Dimensioni filettatura: M14 x 1,5
tappo coppa olio 2.0 CRDi-2.0 CRDi 4WD-2.2 CRDi-2.2 CRDi 4WD-2.5 CRDi-3.5 V6 4WD

oe: 2151221010 -- 21512-21000

39081
scambiatore di calore SORENTO II 2.0 CRDi-2.0 CRDi 4WD-2.2 CRDi-2.2 CRDi 4WD

oe: 264102F000 -- 264102F020

© INDUSTRIAL METALCAUCHO, S.L.U.

SISTEMA DI ALIMENTAZIONE ARIA e TURBO

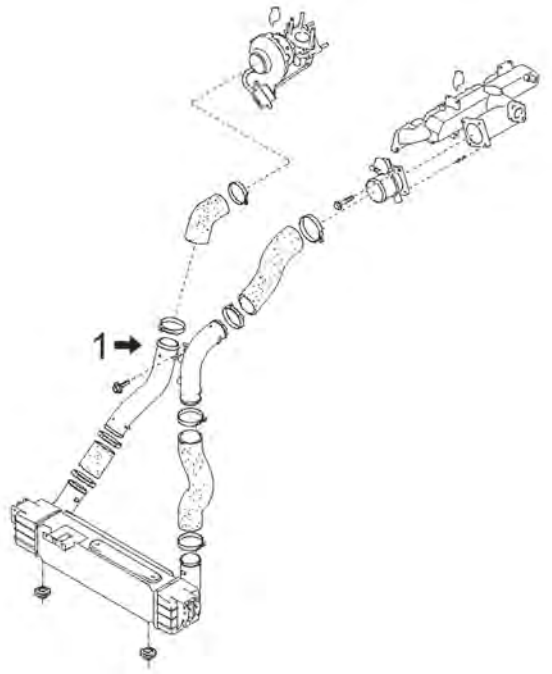

motore 2.5 CRDi

1 09804 manicotto turbo in linea con il turbo

C184M4938M8258TURBOP1 KIA SORENTO I - II 08/2002

09804
manicotto turbo SORENTO I 2.5 CRDi

oe: 281654A160

09805
manicotto turbo SORENTO I 2.5 CRDi

oe: 281634A160 -- 281644A420

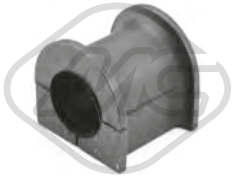

06478 Ø 29,0 mm
boccola barra stabilizzatrice [Assale anteriore bilaterale] SORENTO I 2.4-2.5 CRDi-3.5 V6 4WD

oe: 548303E000

06928 L: 190 mm
bielletta barra stabilizzatrice [Assale anteriore bilaterale] SORENTO I 2.4-2.5 CRDi-3.3 V6 4WD-3.5 V6 4WD

oe: 5471943001 -- 54717-44001

07042 Ø 29 mm
boccola barra stabilizzatrice [Assale anteriore bilaterale] SORENTO I 2.5 CRDi-3.3 V6 4WD

oe: 548133E000

07243 Ø 26,0 mm L: 48 mm
boccola barra stabilizzatrice [Assale anteriore bilaterale] SORENTO II 2.0 CRDi-2.2 CRDi-2.2 CRDi 4WD-2.4 CVVT-2.4 CVVT 4WD

oe: 548133K100

40019 L: 85 mm
bielletta barra stabilizzatrice [Assale anteriore Sx] SORENTO I 2.5 CRDi

oe: 548113E110

40020 L: 85 mm
bielletta barra stabilizzatrice [Assale anteriore Dx] SORENTO I 2.5 CRDi

oe: 548113E160

40021 L: 341 mm
bielletta barra stabilizzatrice [Assale anteriore Sx] SORENTO II 2.2 CRDi

oe: 548302B200

© INDUSTRIAL METALCAUCHO, S.L.U.

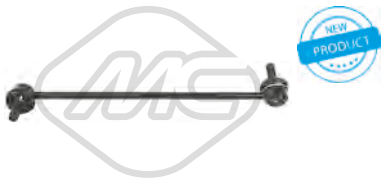

40022 L: 341 mm
bielletta barra stabilizzatrice [Assale anteriore Dx] SORENTO II 2.2 CRDi

oe: 548402B200

40023 L: 99 mm
bielletta barra stabilizzatrice [Assale post. bilaterale] SORENTO II 2.2 CRDi

oe: 555302B200

44009 Ø 15 mm
boccola barra stabilizzatrice [Assale post. bilaterale] SORENTO II 2.2 CRDi

oe: 555132B200

53157 Ø 20 mm
testina sospensione [Assale anteriore] SORENTO II 2.0 CRDi-2.0 CRDi 4WD-2.2 CRDi-2.2 CRDi 4WD-2.4 CVVT-2.4 CVVT 4WD-2.4 GDI-2.4 GDI 4WD

oe: 545303B000 -- 545033BA00

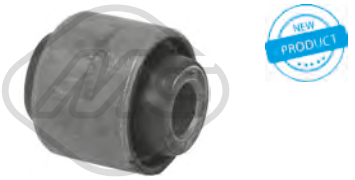

57192 Ø 14 mm Ø 40 mm L: 44 mm
silentblock braccio sospensione [Assale posteriore inferiore] 2.0 CRDi-2.0 CRDi 4WD-2.2 CRDi 4WD-2.2 CRDi-2.4 GDI 4WD-2.4 CVVT-2.4 GDI-2.4-2.4 CVVT 4WD-3.3 V6-3.3 V6 4WD-3.5 V6 4WD

oe: 552532S100 -- 52345-S0X-A01

57195 Ø 18 mm Ø 51,5 mm L: 69 mm
silentblock braccio sospensione [Assale anteriore bilaterale Assale anteriore inferiore] SORENTO I 2.4-2.5 CRDi-3.3 V6-3.3 V6 4WD-3.5 V6 4WD

oe: 545803E002

57231 Ø 14 mm Ø 49 mm
silentblock braccio sospensione [Assale post. bilaterale inferiore] 2.0 CRDi-2.0 CRDi 4WD-2.2 CRDi 4WD-2.2 CRDi-2.4 GDI 4WD-2.4 CVVT-2.4 GDI-2.4-2.4 CVVT 4WD-3.3 V6-3.3 V6 4WD-3.5 V6

oe: 552152G000

57324 Ø 14,0 mm Ø 55,0 mm
silentblock braccio sospensione [posteriore Assale post. bilaterale inferiore] SORENTO I 2.4-2.5 CRDi-3.3 V6-3.3 V6 4WD-3.5 V6 4WD

oe: 552903E002 -- 55290-3E001

06714 Ø 30 mm
supporto albero trasmissione 2.0 CRDi 4WD-2.2 CRDi 4WD-2.4-2.4 CVVT 4WD

oe: KG0325100D -- LR006959

42020
tampone ammortizzatore SORENTO I 2.5 CRDi

oe: 546023E100

42021
tampone ammortizzatore SORENTO I 2.5 CRDi

oe: 551513E001

42053
cuffia ammortizzatore SORENTO II 2.2 CRDi

oe: 546283B500

Ø 160.2 mm
N° denti: 28
90247 H: 80.7 mm
mozzo ruota [Assale anteriore bilaterale] SORENTO I 2.5 CRDi

oe: 513003E100

Ø 139.5 mm
N° denti: 30
90248 H: 87 mm
mozzo ruota [Assale post. bilaterale] SORENTO II 2.2 CRDi-2.2 CRDi 4WD

oe: 517503J000

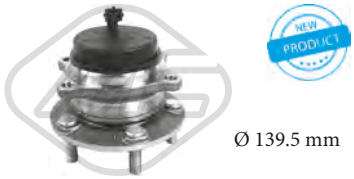

Ø 139.5 mm
90249 H: 151 mm
mozzo ruota [Assale post. bilaterale] SORENTO II 2.2 CRDi

oe: 527502B100

74086 Ø 76 mm
cuscinetto ruota [Assale posteriore] SORENTO I 2.4-2.5 CRDi-3.3 V6-3.3 V6 4WD-3.5 V6 4WD

oe: 527201F000 -- 52710-26530

Ø 25,5 - 85 mm
11048 kit **10048**
kit cuffia trasmissione [lato ruota Assale anteriore bilaterale] SORENTO I 2.4-2.5 CRDi-3.3 V6 4WD-3.5 V6 4WD

oe: 495943E000

Ø 25 - 82 mm
11521 kit **10521**
kit cuffia cremagliera sterzo [Assale anteriore] SORENTO I 2.4-2.5 CRDi-3.3 V6-3.5 V6 4WD

oe: 51612H1A00 -- 495953E000

© INDUSTRIAL METALCAUCHO, S.L.U.

Ø 28 - 95 mm

11522 kit **10522**

kit cuffia cremagliera sterzo [Assale anteriore] SORENTO II 2.2 CRDi

oe: 495092PA10

Ø 15 - 54 mm

11553 kit **10553**

kit cuffia cremagliera sterzo [Assale anteriore bilaterale] SORENTO I 2.5 CRDi

oe: 0K55232125

21094

filtro cambio automatico SORENTO II 2.2 CRDi-2.2 CRDi 4WD

oe: 463213B000

21096

filtro cambio automatico SORENTO II 2.4 CVVT-2.4 CVVT 4WD-2.4 GDI-2.4 GDI 4WD

oe: 463213B600 -- 46321-26000

05745 Ø 60 mm - 7 N° alette

puleggia alternatore SORENTO I 2.5 CRDi

oe: 373224A310 -- 37322-4A-300

41015

supporto marmitta SORENTO I 2.5 CRDi

oe: 0K2SA40061 -- 0K01640061

50255

sensore velocità ruota - ABS SORENTO I 2.5 CRDi-3.3 V6-3.3 V6 4WD

oe: 956713E300 -- 95671-3E300

50256

sensore velocità ruota - ABS SORENTO I 2.5 CRDi

oe: 956713E310

03289
termostato raffreddamento 82 °C 1.6 GDI-1.6 GDI AWD

oe: 2550038400 -- 255002B400

30273
termostato raffreddamento 82 °C 2.0 16V 4WD-2.0 CVVT-2.0 i 16V-2.0 CVVT AWD

oe: 2551042850 -- 2551042010

35825
termostato 82 °C 2.0 16V 4WD-2.0 CVVT-2.0 i 16V-2.0 CVVT AWD

oe: 2551042850 -- 2551042010

97006
manicotto radiatore 1.7 CRDi

oe: 256412A100

97014
manicotto radiatore 2.0 CRDi

oe: 254112E350

97015
manicotto radiatore 2.0 CRDi

oe: 254121F350

39991 Dimensioni filettatura: M14 x 1,5
tappo coppa olio 1.6 GDI-2.0 16V 4WD-2.0 CRDi-2.0 CRDi AWD-2.0 CVVT-2.0 CRDi 4WD-2.0 CVVT AWD-2.0 i 16V-2.7 V6 4WD

oe: 2151221010 -- 21512-21000

39080
scambiatore di calore 1.7 CRDi

oe: 264102A501 -- 264102A300

39081
scambiatore di calore 2.0 CRDi-2.0 CRDi AWD

oe: 264102F000 -- 264102F020

Tipo funzionamento: elettrico
93088 N° raccordi: 2
valvola EGR senza guarnizione 2.0 CRDi-2.0 CRDi 4WD

oe: 2841027400 -- 28410-27410

92166
tubo lubrificazione turbo 2.0 CRDi-2.0 CRDi 4WD

oe: 2824027900

92174
tubo lubrificazione turbo 2.0 CRDi-2.0 CRDi 4WD

oe: 2824027000

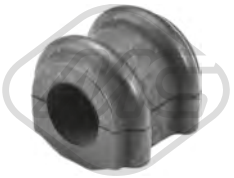

06472 Ø 24,0 mm
boccola barra stabilizzatrice [Assale anteriore bilaterale] 2.0 16V 4WD-2.0 CRDi-2.0 CRDi 4WD-2.0 i 16V

oe: 548132E100

06644 Ø 12,4 mm Ø 38 mm L: 55 mm
silentblock braccio sospensione [Assale anteriore] 2.0 16V 4WD-2.0 CRDi-2.0 CRDi 4WD-2.0 i 16V-2.7 V6 4WD

oe: 545512E000

06645 Ø 14,3 mm Ø 66 mm L: 60 mm
silentblock braccio sospensione [Assale anteriore] 2.0 16V 4WD-2.0 CRDi-2.0 CRDi 4WD-2.0 i 16V-2.7 V6 4WD

oe: 545842E000

06980 Ø 25,0 mm
boccola barra stabilizzatrice [Assale anteriore bilaterale] 2.0 16V 4WD-2.0 CRDi-2.0 CRDi 4WD-2.0 i 16V-2.7 V6 4WD

oe: 548130Z000

06993 Ø 15 mm
boccola barra stabilizzatrice [Assale post. bilaterale] 2.0 16V 4WD-2.0 CRDi-2.0 CRDi 4WD-2.0 i 16V-2.7 V6 4WD

oe: 555132E100 -- 55513-0Z000

40024
bielletta barra stabilizzatrice [Assale anteriore] 2.0 CRDi-2.0 i 16V

oe: 548302E200

© INDUSTRIAL METALCAUCHO, S.L.U.

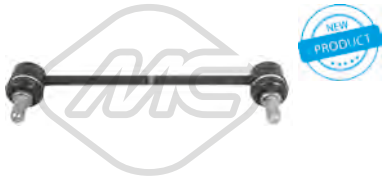

40025 L: 220 mm
bielletta barra stabilizzatrice [Assale post. bilaterale] 2.0 CRDi-2.0 i 16V

oe: 555301F000

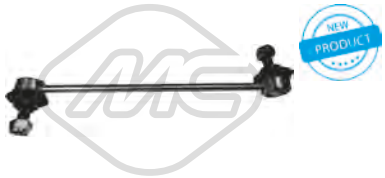

40026
bielletta barra stabilizzatrice [Assale anteriore bilaterale] 1.6 GDI-1.7 CRDi-2.0 CRDi

oe: 548301S000

40027 L: 140 mm
bielletta barra stabilizzatrice [Assale post. bilaterale] 1.6 GDI-2.0 CRDi

oe: 555302S200

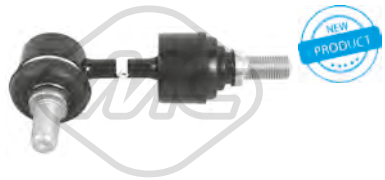

40028 L: 110 mm
bielletta barra stabilizzatrice [Assale post. bilaterale] 1.7 CRDi-2.0 CRDi

oe: 555303R000

44010
boccola barra stabilizzatrice 1.6 GDI-1.7 CRDi-2.0 CRDi

oe: 555133N100

44011
boccola barra stabilizzatrice 1.6 GDI

oe: 555133N200

44012 Ø 13 mm L: 39 mm
boccola barra stabilizzatrice [Assale post. bilaterale] 1.6 GDI

oe: 555133N300

57192 Ø 14 mm Ø 40 mm L: 44 mm
silentblock braccio sospensione [Assale posteriore inferiore] 1.6 GDI-1.7 CRDi-2.0 CRDi-2.0 16V 4WD-2.0 CRDi AWD-2.0 CVVT-2.0 CRDi 4WD-2.0 CVVT AWD-2.0 GDI-2.0 GDI AWD-2.0 i 16V
oe: 552532S100 -- 52345-S0X-A01

57231 Ø 14 mm Ø 49 mm
silentblock braccio sospensione [Assale post. bilaterale inferiore] 1.6 GDI-1.7 CRDi-2.0 CRDi-2.0 CVVT-2.0 i 16V-2.0 GDI

oe: 552152G000

06714 Ø 30 mm
supporto albero trasmissione 2.0 16V 4WD-2.0 CRDi AWD-2.0 CRDi 4WD-2.0 CVVT AWD

oe: KG0325100D -- LR006959

42014
tampone ammortizzatore 1.6 GDI-1.7 CRDi-2.0 CRDi

oe: 546263S000

42022
tampone ammortizzatore 2.0 CRDi-2.0 i 16V

oe: 546262E000

42053
cuffia ammortizzatore 2.0 CRDi-2.0 i 16V

oe: 546283B500

42054
cuffia ammortizzatore 1.6 GDI-1.7 CRDi-2.0 CRDi

oe: 546253Q000

42063
cuffia ammortizzatore 2.0 CRDi-2.0 i 16V

oe: 546252E000

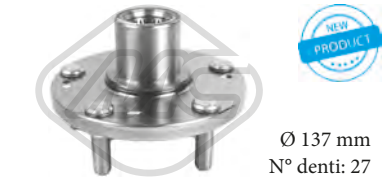

Ø 137 mm
N° denti: 27
90239 H: 72.5 mm
mozzo ruota [Assale anteriore bilaterale] 1.6 GDI

oe: 5175039603

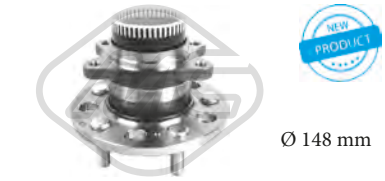

Ø 148 mm
90241 H: 108 mm
mozzo ruota [Assale post. bilaterale] 1.6 GDI-1.7 CRDi-2.0 CRDi

oe: 527303S200

Ø 137 mm
N° denti: 27
90250 H: 75.5 mm
mozzo ruota [Assale anteriore bilaterale] 2.0 CRDi-2.0 i 16V

oe: 517502E100

© INDUSTRIAL METALCAUCHO, S.L.U.

Ø 139 mm

90251 H: 72 mm

mozzo ruota [Assale anteriore bilaterale] 2.0 CRDi-2.0 i 16V

oe: 527102E100

Ø 148 mm
N° denti: 27

90252 H: 80.5 mm

mozzo ruota [Assale post. bilaterale] 1.6 GDI-1.7 CRDi-2.0 CRDi-2.0 i 16V

oe: 527102E500

Ø 139 mm
N° denti: 27

90253 H: 72.5 mm

mozzo ruota [Assale anteriore bilaterale] 1.7 CRDi-2.0 CRDi

oe: 517503K000

74086 Ø 76 mm

cuscinetto ruota [Assale posteriore] 1.7 CRDi-2.0 CRDi-2.0 i 16V

oe: 527201F000 -- 52710-26530

Ø 24 - 90 mm

11523 kit **10523**

kit cuffia cremagliera sterzo [Assale anteriore] 1.6 GDI-1.7 CRDi-2.0 CRDi-2.0 16V 4WD-2.0 CRDi AWD-2.0 CVVT-2.0 CRDi 4WD-2.0 CVVT AWD-2.0 i 16V-2.7 V6 4WD

oe: 495941F400

Ø 23 - 76 mm

11524 kit **10524**

kit cuffia trasmissione [sul lato del cambio Assale anteriore bilaterale] 2.0 CRDi-2.0 CRDi AWD

oe: 495952Y000 -- 495951F400

Ø 26 - 85 mm

11527 kit **10527**

kit cuffia cremagliera sterzo [Assale anteriore] 1.7 CRDi

oe: 495942Y900

Ø 21 - 64 mm

11525 kit **10525**

kit cuffia trasmissione [lato ruota Assale anteriore] 2.0 CRDi-2.0 i 16V

oe: 495931F200

Ø 28 - 70.5 mm

11526 kit **10526**

kit cuffia trasmissione [lato ruota] 1.6 GDI

oe: 495952Y800

Ø 16 - 51 mm

11555 kit **10555**

kit cuffia cremagliera sterzo [sul lato del cambio] 1.6 GDI-1.7 CRDi-2.0 CRDi-2.0 16V 4WD-2.0 CRDi AWD-2.0 CVVT-2.0 CRDi 4WD-2.0 CVVT AWD-2.0 i 16V-2.7 V6 4WD

oe: 577402E000

21036

filtro cambio automatico 2.0 CRDi-2.0 CRDi 4WD-2.7 V6 4WD

oe: 4632139010

21094

filtro cambio automatico 2.0 CRDi AWD-2.0 CRDi

oe: 463213B000

21096

filtro cambio automatico 1.6 GDI-2.0 CVVT-2.0 CVVT AWD-2.0 GDI-2.0 GDI AWD

oe: 463213B600 -- 46321-26000

06218 Ø 153.2 mm - 6 N° alette

puleggia smorzatore con antivibrante 2.0 CRDi-2.0 CRDi 4WD

oe: 2312427400 -- 2312427300

06219 Ø 150 mm - 5 N° alette

puleggia smorzatore con antivibrante 1.7 CRDi

oe: 231242A001

41026

supporto marmitta 2.0 16V 4WD-2.0 CRDi 4WD-2.0 i 16V

oe: 287613B000 -- 287602D000

68023 L: 305 mm

spazzola tergicristalli [posteriore] 2.0 CVVT

oe: 988111H000 -- 988501H000

68024 L: 305 mm

spazzola tergicristalli [posteriore] 2.0 16V 4WD-2.0 CRDi-2.0 CRDi 4WD-2.0 i 16V-2.7 V6 4WD

oe: 988511F000 -- 988111F000

© INDUSTRIAL METALCAUCHO, S.L.U.

50232
sensore velocità ruota - ABS 1.6 GDI

oe: 393502B030

50257
sensore velocità ruota - ABS 2.0 CRDi-2.0 i 16V

oe: 956701F300

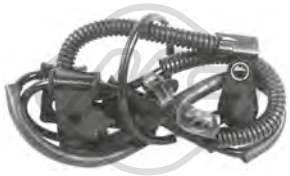

50258
sensore velocità ruota - ABS 2.0 CRDi-2.0 i 16V

oe: 956701F310

50259
sensore velocità ruota - ABS 2.0 CRDi-2.0 i 16V

oe: 956802E300

50260
sensore velocità ruota - ABS 2.0 CRDi-2.0 i 16V

oe: 956802E310

50261
sensore velocità ruota - ABS 1.6 GDI-1.7 CRDi-2.0 CRDi

oe: 956703W300

50262
sensore velocità ruota - ABS 1.6 GDI-1.7 CRDi-2.0 CRDi

oe: 956713W300

50263
sensore velocità ruota - ABS 1.6 GDI-1.7 CRDi-2.0 CRDi

oe: 956802S300

50264
sensore velocità ruota - ABS 1.6 GDI-1.7 CRDi-2.0 CRDi

oe: 956812S300

© INDUSTRIAL METALCAUCHO, S.L.U.

03607 Pressione [bar]: 0.70
tappo radiatore/vaschetta acqua NIVA

oe:

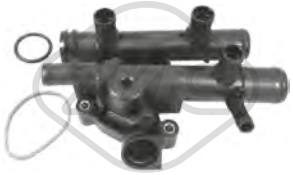

03646
scatola termostato 83 °C NIVA 1600-1600 4x4

oe: 8200262241 -- 4404721

07799
manicotto radiatore NIVA 1600-1600 4x4-1700 i-1700 i 4x4-1900 D

oe: 21211303025

02452 Dimensioni filettatura: 14x125
tappo coppa olio NIVA 1900 D

oe: 0311.18 -- 0311.18

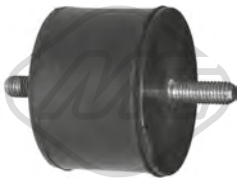

00203 Ø 72 mm
supporto motore [Assale anteriore] NIVA 1600-1600 4x4-1700 i-1700 i 4x4-1900 D

oe: 4305266

00129
silentblock tirante [Assale posteriore] NIVA 1600-1600 4x4-1700 i-1700 i 4x4-1900 D

oe: 4285901

00143 Ø 16,5 mm Ø 32 mm
silentblock braccio sospensione [Assale anteriore inferiore] NIVA 1600-1600 4x4-1700 i-1700 i 4x4-1900 D

oe: 4150502

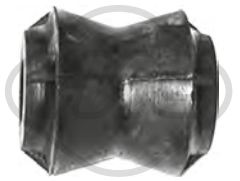

00163
silentblock tirante [Assale anteriore] NIVA 1600-1600 4x4-1700 i-1700 i 4x4-1900 D

oe: 4306215

Ø 98 mm
N° denti: 22
H: 94.5 mm

90289
mozzo ruota [Assale anteriore bilaterale] NIVA 1600-1600 4x4-1700 i

oe: 21213103012 -- 2121.310.3012

74064
cuscinetto ruota [Assale anteriore] 1.7-1600-1600 4x4-1700 i-1700 i 4x4-1900 D

oe: 2121310302010 -- 2121-3103020

Ø 24 - 85 mm

01613 kit
kit cuffia trasmissione [lato ruota] NIVA 1600-1600 4x4-1700 i-1700 i 4x4-1900 D

oe: 21212215031

Ø 19 - 82 mm

01852 kit
kit cuffia trasmissione [lato ruota Assale anteriore bilaterale] NIVA 1600-1600 4x4-1700 i-1900 D

oe: 21212215030

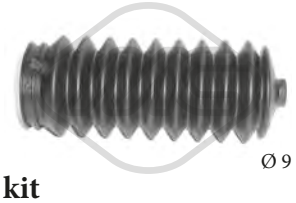

Ø 9 - 39 mm

01347 kit
kit cuffia cremagliera sterzo [Assale anteriore bilaterale] 1.7-1600-1600 4x4-1700 i-1700 i 4x4-1900 D

oe:

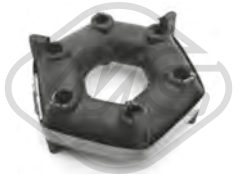

00220 Ø 52 mm Ø 130 mm
giunto trasmissione NIVA 1600-1600 4x4-1700 i-1700 i 4x4-1900 D

oe: 4516801

00156
supporto marmitta NIVA 1600

oe: 4296060

© INDUSTRIAL METALCAUCHO, S.L.U.

03758
vaschetta espansione KAPPA 2.0 20V

oe: 46442367 -- 60654720

03795
Pressione [bar]: 1,4
tappo vaschetta acqua DELTA III,THESIS 1.4-1.4 16V-1.6 JTD-1.9 JTD-2.0 T-2.0 JTD-2.4-2.4 JTD-3.0 V6-3.2 V6

oe: 46799364

03852
scatola termostato 88 °C DELTA III 1.4-1.4 16V

oe: 55202371 -- 55202176

03863
scatola termostato 88 °C THESIS 2.4 JTD

oe: 46790294

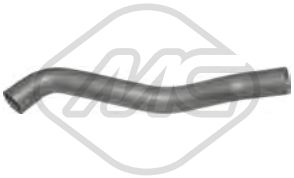

05119
manicotto radiatore [inferiore] KAPPA 2.0 20V-2.0 20V T-2.4 20V

oe: SE021117207A

09444
manicotto dal tubo rigido al termostato KAPPA 2.4 JTD

oe: 46532966 -- 46532966

30210
scatola termostato 88 °C THESIS 2.4 JTD

oe: 46813484

30212
scatola termostato 88 °C KAPPA 2.0 20V-2.4 20V

oe: 7756249 -- 0007756249

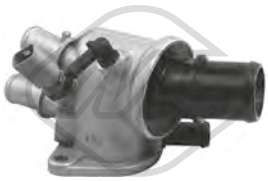

30215
scatola termostato 88 °C KAPPA 2.4 JTD

oe: 60815681

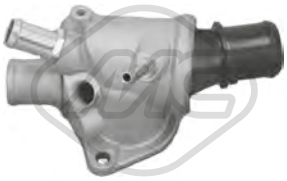

30276
scatola termostato 88 °C KAPPA 2.0 20V T

oe: 71718264 -- 46550095

30282
scatola termostato 88 °C THESIS 2.4 JTD

oe: 55202887 -- 55202885

30296
scatola termostato 88 °C KAPPA 2.4 JTD

oe: 60814610 -- 0060814610

30297
flangia termostato 85 °C THEMA 2500 TD

oe: 7671375 -- 7671373

35714
termostato raffreddamento 80 °C DELTA III 1.4

oe: 55208964

09897
manicotto radiatore KAPPA 2.4 JTD

oe: 60815851 -- 60618108

04893
Ø 51.15 mm
tappo monoblocco DELTA III 1.4

oe: 91600682

03866
tappo olio motore KAPPA 2.0 20V-2.4 20V-2.4 JTD-2.4 T.DS

oe: 55187763

03837
Ø 80 mm
coperchio filtro olio DELTA III 1.4-1.4 16V-1.6 JTD

oe: 73500070

© INDUSTRIAL METALCAUCHO, S.L.U.

00675 Dimensioni filettatura: 22x1.5
tappo coppa olio DELTA III,KAPPA,THEMA 1.4-1.4 16V-1.6 JTD-2.0 JTD-2.0 16V T-2000 i.e-2000 16V T-2000-2000 16V-2000 T

oe: 7740368 -- 7734022

00676 Dimensioni filettatura: 22x1.5
tappo coppa olio DELTA III,KAPPA,THEMA 1.4-1.4 16V-1.6 JTD-2.0 JTD-2.0 16V T-2000 i.e-2000 16V T-2000-2000 16V-2000 T

oe: 7740368 -- 7734022

04062 Dimensioni filettatura: M 18 x 1,5
tappo coppa olio KAPPA,THESIS 2.0 20V-2.0 T-2.4 20V-2.4-2.4 JTD-2.4 T.DS

oe: 60813578 -- 60812431

05432 Dimensioni filettatura: M18x1,5
tappo coppa olio DELTA III 1.6 JTD-1.8-1.9 JTD-2.0 JTD

oe: 652950 -- 55196505

05673 Dimensioni filettatura: 12x150
tappo coppa olio DELTA III 1.4

oe: 55184773

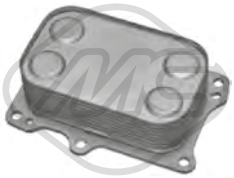

39097
scambiatore di calore DELTA III 1.4-1.4 16V

oe: 55219087 -- 55236756

00245
gommina asta livello olio KAPPA,THEMA 2.0 20V-2.0 16V T-2.0 20V T-2.4 20V-2.4 T.DS-2.4 JTD-3.0 24V-2000 16V-2000-2000 i.e-2000 16V T-2000 T-2500 TD-2500 TDS-3000 V6

oe: 4328493 -- 4102056

39158 L: 590 mm
asta livello olio DELTA III 1.8

oe: 55223173

39159 L: 660 mm
asta livello olio DELTA III 1.6 JTD

oe: 55227098

39160 L: 675 mm
asta livello olio DELTA III 2.0 JTD

oe: 55227102

39162 L: 520 mm
asta livello olio DELTA III 1.4 16V

oe: 55228657

Tipo funzionamento: elettronico
93009 N° raccordi: 2
valvola EGR con guarnizioni THESIS 2.4 JTD

oe: 46823850 -- 93181981

Tipo funzionamento: elettrico
93031 N° raccordi: 2
valvola EGR con guarnizioni THESIS 2.4 JTD

oe: 50109013 -- 552090180

57834 Ø 20,50|7,7 mm Ø 15,0|23 mm
boccola iniettori DELTA III 2.0 JTD

oe: 55221016

© INDUSTRIAL METALCAUCHO, S.L.U.

SISTEMA DI ALIMENTAZIONE ARIA e TURBO

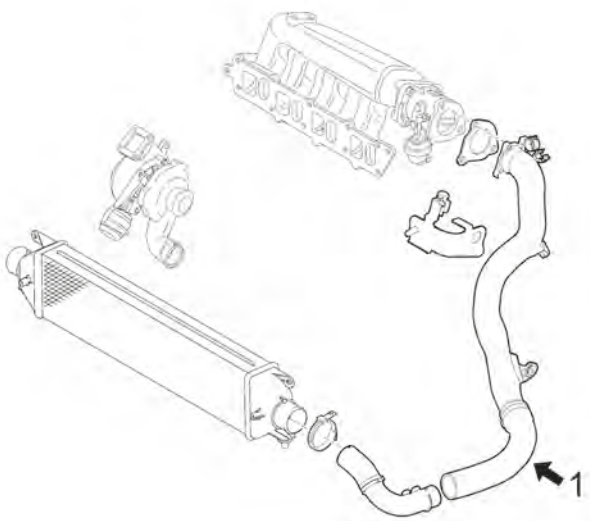

1	09611	manicotto flessibile intercooler 120CV
	09612	manicotto flessibile intercooler 105-116-120CV

09611
manicotto turbo DELTA III 1.4

oe: 51868989 -- 50517501

09612
manicotto turbo DELTA III 1.6 JTD

oe: 51964158 -- 51900149

84333 L: 1155/990 mm
cavo acceleratore THEMA 2500 TD

oe: 82427765 -- 82390039

84338 L: 685 mm
cavo acceleratore THEMA 2000 i.e-2000

oe: 82437904

84339 L: 1155/990 mm
cavo acceleratore THEMA 2500 TD

oe: 82439691

84342 L: 1175 mm
cavo acceleratore THEMA 2500 TDS

oe: 82448444

84597
cavo acceleratore THEMA 2850 V6

oe: 82427081 -- 82427081

84601 L: 665 mm
cavo acceleratore THEMA 2000 16V-2000 16V T

oe: 82437900

© INDUSTRIAL METALCAUCHO, S.L.U.

05577
supporto motore [Sx] DELTA III 1.6 JTD

oe: 51711216 -- 46781889

57124
supporto motore [Assale anteriore Dx] DELTA III 1.6 JTD-1.9 JTD-2.0 JTD

oe: 51888093 -- 51888091

57128
supporto motore [sul lato del cambio Sx] DELTA III 1.6 JTD

oe: 51818330 -- 51840944

57129 L: 225 mm
supporto motore [posteriore Assale anteriore] DELTA III 1.6 JTD

oe: 51910857 -- 51818327

57634 L: 225 mm
supporto motore [Assale anteriore] DELTA III 1.4-2.0 JTD

oe: 51910854 -- 51868089

05345 Ø 13 mm Ø 42,3 mm
silentblock braccio sospensione [Assale anteriore] DELTA III

oe: 55703629 -- 55703629

05420 Ø 13 mm Ø 67,5|80 mm L: 100 mm
silentblock ponte [Assale posteriore] DELTA III 1.4-1.4 16V-1.6 JTD-1.8-1.9 JTD-2.0 JTD

oe: 51812443 -- 51840600

05634 L: 290 mm
bielletta barra stabilizzatrice [Assale anteriore bilaterale] DELTA III 1.4-1.4 16V-1.6 JTD-1.8-1.9 JTD-2.0 JTD

oe: 52006100 -- 51805269

06418 L: 1066 mm
barra stabilizzatrice [Assale anteriore bilaterale] DELTA III 1.4-1.4 16V-1.6 JTD-1.8-1.9 JTD-2.0 JTD

oe: 51797442

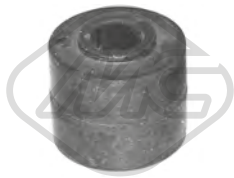

07260
boccola barra stabilizzatrice THEMA 2000 16V-2000 16V T-2000 i.e-2000-2000 T-2500 TD-2500 TDS-3000 V6

oe: 82398688 -- 60801433

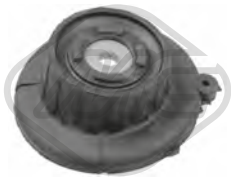

05479 Ø 12,3 mm Ø 121 mm
supporto ammortizzatore [Assale anteriore] DELTA III,KAPPA 1.4-1.4 16V-1.6 JTD-1.8-1.9 JTD-2.0 20V T-2.0 JTD-2.0 16V T-2.0 20V-2.4 T.DS-2.4 JTD-2.4 20V-3.0 24V

oe: 50700886 -- 50702841

05585
cuffia tampone ammortizzatore [Assale anteriore] DELTA III 1.6 JTD-1.8-1.9 JTD-2.0 JTD

oe: 50709500 -- 50707333

06222
cuffia tampone ammortizzatore [Assale posteriore] THEMA 2000 16V-2000 16V T-2000 i.e-2000-2000 T

oe: 82387603 -- 82423607

06224 Ø 19 mm Ø 60 mm
cuffia tampone ammortizzatore [Assale anteriore] THEMA 8.32-2000 16V T-2000 i.e-2000-2000 16V-2000 T-2500 TDS-2850 V6-3000 V6

oe: 82449489 -- 82381597

06388
tampone ammortizzatore THEMA 8.32-2000 16V T-2000 i.e-2000-2000 T-2000 16V-2500 TDS-2500 TD-2850 V6-3000 V6

oe: 82444380 -- 82430665

Ø 116 mm
N° denti: 25
90010 H: 71.5 mm
mozzo ruota [Assale anteriore] THEMA 8.32-2000 16V T-2000 i.e-2000-2000 16V-2000 T-2500 TDS-2500 TD-2850 V6

oe: 51733843 -- 7645817

Ø 117,5 mm
90116 H: 62 mm
mozzo ruota [Assale post. bilaterale] DELTA III 1.4-1.6 JTD-1.8-1.9 JTD-2.0 JTD

oe: 46512973 -- 46519901

Ø 117 mm
90218 H: 61.6 mm
mozzo ruota [Assale post. bilaterale] DELTA III 1.4-1.4 16V-1.6 JTD-1.8-1.9 JTD-2.0 JTD

oe: 71769738 -- 51754193

© INDUSTRIAL METALCAUCHO, S.L.U.

74049 Ø 42,0 mm Ø 94,0 mm
cuscinetto ruota [Assale anteriore bilaterale] THESIS 2.0 T-2.4-2.4 JTD

oe: 71738029 -- 60671437

74103 Ø 74 mm
cuscinetto ruota [Assale anteriore] DELTA III 1.4-1.4 16V-1.6 JTD

oe: 71753820 -- 92403013

74245 L: 210 mm
tubo freno [Assale posteriore] DELTA III 1.4-1.4 16V-1.6 JTD-1.8-1.9 JTD-2.0 JTD

oe: 7563845 -- 5972813

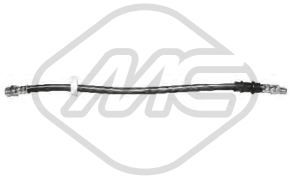

96144 L: 455 mm
tubo freno [Assale anteriore] THESIS 2.0 T-2.4-2.4 JTD-3.0 V6-3.2 V6

oe: 4806.35 -- 7567862

Ø 25 - 81 mm
01115 kit **00099**
kit cuffia trasmissione [lato ruota Assale anteriore bilaterale] KAPPA 2.0 20V

oe: 46429633

Ø 27 - 70 mm
01174 kit **00174**
kit cuffia trasmissione [sul lato del cambio Assale anteriore bilaterale] DELTA III,THESIS 1.6 JTD-2.0 T-2.4-2.4 JTD-3.0 V6

oe: 51733779 -- 46308338

Ø 22 - 70 mm
01177 kit **00177**
kit cuffia trasmissione [sul lato del cambio Assale anteriore bilaterale] DELTA III 1.4-1.6 JTD

oe: 46307840

Ø 27 - 94 mm
01217 kit **00217**
kit cuffia trasmissione [lato ruota] KAPPA,THEMA 2.0 16V T-2.0 20V-2.0 20V T-2.4 T.DS-2.4 20V-3.0 24V-8.32-2000-2000 i.e-2000 16V T-2000 T-2000 16V-2500 TDS-2500 TD-2850 V6-3000 V6
oe:

Ø 23 - 99 mm
01510 kit **00510**
kit cuffia trasmissione [sul lato del cambio Assale anteriore bilaterale] KAPPA,THEMA 2.0 20V-2000 16V-2000 16V T-2500 TDS

oe: 33211208443

Ø 23 - 99 mm
01529 kit **00529**
kit cuffia trasmissione [sul lato del cambio Assale anteriore bilaterale] KAPPA,THEMA 2.0 16V T-2.0 20V-2.0 20V T-2.4 20V-8.32-2000 i.e-2000 16V-2000 16V T-2000 T-2000-2500 TDS-2500 TD-2850 V6
oe: 82282140 -- 4315444

Ø 27 - 86 mm
01614 kit **00614**
kit cuffia trasmissione [lato ruota] KAPPA,THEMA 2.0 20V-2000 16V-2000 16V T-2000 i.e-2000-2000 T-2500 TD-2500 TDS-3000 V6

oe: 82409708 -- 82436966

Ø 23 - 80 mm
01996 kit **00996**
kit cuffia trasmissione [Assale post. bilaterale lato ruota Assale anteriore bilaterale] eje delantero, ambos lados KAPPA,THEMA 2.0 20V-2000 16V-2000 16V T-2500 TDS-3000 V6
oe: 7761570

Ø 27 - 87,5 mm
11044 kit **10044**
kit cuffia trasmissione [sul lato del cambio Assale anteriore bilaterale] DELTA III 1.4-1.4 16V-1.6 JTD

oe: 7N0498201B -- 1603281

Ø 27 - 90 mm
11049 kit **10049**
kit cuffia trasmissione [lato ruota Assale anteriore bilaterale] DELTA III 1.4-1.6 JTD

oe: 46307733

Ø 27 - 98 mm
11056 kit **10056**
kit cuffia trasmissione [lato ruota Assale anteriore bilaterale] DELTA III 1.8-1.9 JTD-2.0 JTD

oe: 46308480 -- 46308383

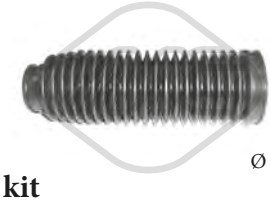

Ø 35 - 59 mm
01105 kit **00105**
kit cuffia cremagliera sterzo THESIS 2.0 T-2.4-2.4 JTD-3.0 V6-3.2 V6

oe: 36020094 -- 9947921

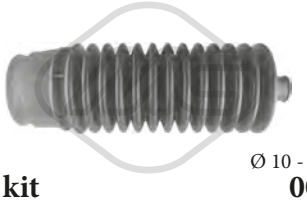

Ø 10 - 44 mm
01757 kit **00757**
kit cuffia cremagliera sterzo [Dx] THEMA 8.32-2000 16V T-2000 i.e-2000-2000 T-2000 16V-2500 TDS-2500 TD-2850 V6-3000 V6

oe: 7583243

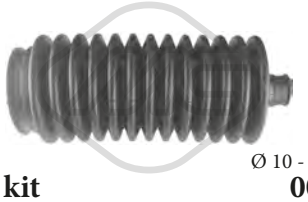

Ø 10 - 48 mm
01758 kit **00758**
kit cuffia cremagliera sterzo [Sx] THEMA 2500 TD-2500 TDS

oe:

© INDUSTRIAL METALCAUCHO, S.L.U.

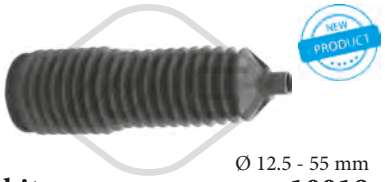

Ø 12.5 - 55 mm

11018 kit **10018**

kit cuffia cremagliera sterzo [Assale anteriore] KAPPA 2.0 16V T-2.0 20V-2.0 20V T-2.4 20V-2.4 JTD-2.4 T.DS

oe: 9948213 -- 9951290

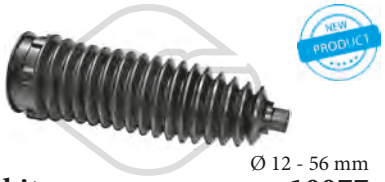

Ø 12 - 56 mm

11077 kit **10077**

kit cuffia cremagliera sterzo [Dx] DELTA III 1.4-1.4 16V-1.6 JTD-1.8-1.9 JTD-2.0 JTD

oe: 77364341

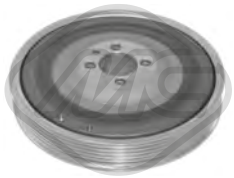

04308 Ø 169 mm - 6 N° alette

puleggia smorzatore con antivibrante DELTA III 1.6 JTD-1.9 JTD-2.0 JTD

oe: 46780491

04412 Ø 185 mm - 6 N° alette

puleggia smorzatore con antivibrante KAPPA,THESIS 2.4 JTD

oe: 55187707 -- 71747796

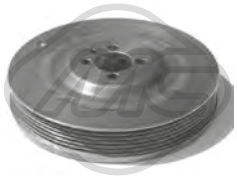

05689 Ø 169 mm - 6 N° alette

puleggia smorzatore con antivibrante DELTA III 1.6 JTD-1.9 JTD-2.0 JTD

oe:

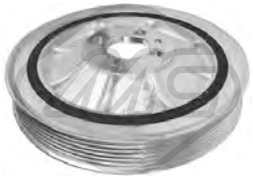

06211 Ø 164.78 mm - 6 N° alette

puleggia smorzatore con antivibrante DELTA III 1.6 JTD-1.9 JTD-2.0 JTD

oe: 55265660 -- 55210310

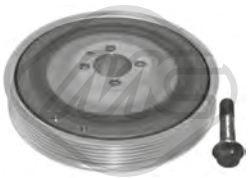

14308 Ø 169 mm - 6 N° alette

kit albero motore con antivibrante DELTA III 1.6 JTD-1.9 JTD-2.0 JTD

oe: 46780491

05001 Ø 17 mm Ø 61.2 mm - 6 N° alette

puleggia alternatore KAPPA 2.4 T.DS

oe: 9951162 -- 09948225

05090 Ø 65 mm

cuscinetto tendicinghia DELTA III 1.4-1.4 16V-1.6 JTD

oe: 55232827 -- 55195023

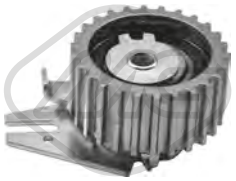

57142 Ø 65,0 mm

cuscinetto tendicinghia DELTA III,KAPPA,THESIS 1.6 JTD-1.9 JTD-2.0 JTD-2.4 JTD-2.4 T.DS

oe: 7778565 -- 71747799

57160 Ø 10,0 mm Ø 53,0 mm

cuscinetto tendicinghia DELTA III,KAPPA 1.6 JTD-1.8-1.9 JTD-2.0 JTD-2.4 JTD-2.4 T.DS

oe: 55187100

57165 Ø 60,0 mm

cuscinetto tendicinghia DELTA III 1.4-1.4 16V

oe: 73503128 -- 55248394

53168 L: 95 mm

testina barra accoppiamento [Assale anteriore bilaterale] DELTA III 1.4-1.4 16V-1.6 JTD-1.8-1.9 JTD-2.0 JTD

oe: 9949218

03873

puntale cavo frizione DELTA III,THESIS 1.4-1.4 16V-1.6 JTD-1.8-1.9 JTD-2.0 T-2.0 JTD-2.4-2.4 JTD-3.0 V6-3.2 V6

oe: 46554494

05690

kit base leva cambio KAPPA 3.0 24V

oe: 60812697 -- 46411550

05533

supporto marmitta [centro] DELTA III 1.6 JTD

oe: 46546376 -- 46529211

05580

supporto marmitta [posteriore] DELTA III 1.4-1.4 16V-1.6 JTD-1.8-1.9 JTD-2.0 JTD

oe: 46810305

© INDUSTRIAL METALCAUCHO, S.L.U.

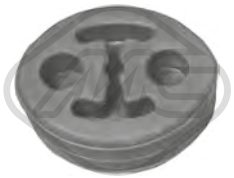

05624
supporto marmitta KAPPA 2.0 16V T-2.0 20V-2.0 20V T-2.4 20V-2.4 JTD-2.4 T.DS-3.0 24V

oe: 82482580

05643
supporto marmitta [Assale anteriore] DELTA III 1.4-1.6 JTD-2.0 JTD

oe: 46810304 -- 46830390

02055
pompa tergicristalli THESIS 2.0 T-2.4-2.4 JTD-3.0 V6-3.2 V6

oe: 71730139 -- 46760972

© INDUSTRIAL METALCAUCHO, S.L.U.

SISTEMA DI RAFFREDDAMENTO

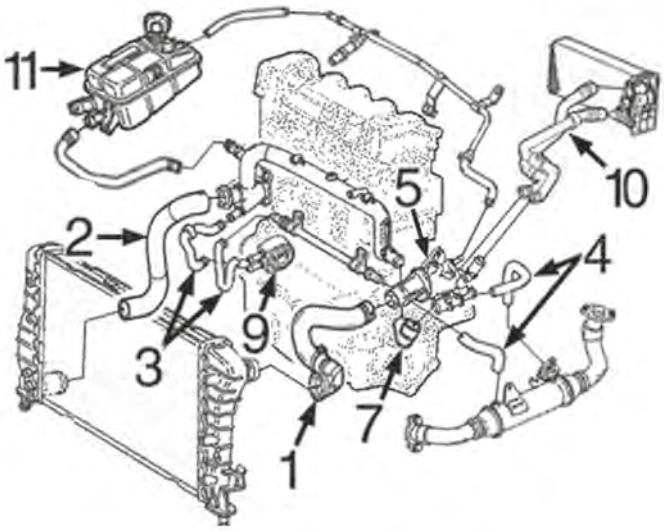

motore 1.9 JTD 8 o 16 valvole:

1	09433	manicotto superiore radiatore 1.9JTD/8v-1.9JTD/16v (connessione con fascetta)
	09456	manicotto superiore radiatore 1.9JTD/16v (connessione con attacco rapido)
2	09432	manicotto inferiore radiatore 1.9JTD/8v
	09457	manicotto inferiore radiatore 1.9JTD/16v
3	09424	kit manicotti scambiatore 1.9JTD-8v
4	09424	kit manicotti dal termostato alla sonda Lambda 1.9JTD-8v
	09425	kit manicotti dal termostato alla sonda Lambda 1.9JTD-16v
5	03863	scatola termostato
7	09435	manicotto dal tubo rigido alla scatola termostato, 1.9JTD/8v e 1.9JTD/16v dal '02-
	09444	manicotto dal tubo rigido al termostato 1.9JTD/8v -'02
9	06160	scambiatore di calore
10	09439	manicotto doppio riscaldamento 1.9JTD/8v
	09459	manicotto doppio riscaldamento 1.9JTD/16v
11	03848	tappo vaschetta espansione (1,40 bar)

C64M4135CAP1 LANCIA LYBRA 07/1999 - 10/2005

03740 Pressione [bar]: 1
tappo vaschetta acqua 1.6 16V-1.8 16V-1.9 JTD-2.0 20V-2.4 JTD

oe: 46402982

03758
vaschetta espansione 1.9 JTD-2.0 20V-2.4 JTD

oe: 46442367 -- 60654720

03848 Pressione [bar]: 1.4
tappo vaschetta acqua 1.6 16V-1.8 16V-1.9 JTD-2.0 20V-2.4 JTD

oe: 60654688 -- 60665757

03863
scatola termostato 88 °C 1.9 JTD

oe: 46790294

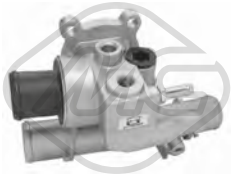

03931
scatola termostato 88 °C 1.6 16V

oe: 46776217

07613
manicotto radiatore 1.9 JTD

oe: 60814794 -- 46522398

07622
manicotto radiatore 1.9 JTD

oe: 46787771 -- 60816483

09424
kit manicotti 1.9 JTD-2.4 JTD

oe: 46761247 -- 60816441

09425
kit manicotti 1.9 JTD

oe: 55180811 -- 55180889

© INDUSTRIAL METALCAUCHO, S.L.U.

09432
manicotto radiatore [inferiore] 1.9 JTD

oe: 60652131

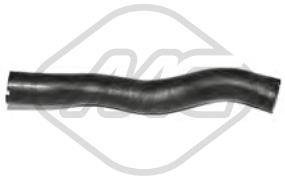

09433
manicotto radiatore [Superiore] 1.9 JTD

oe: 46458068

09435
manicotto dal tubo rigido al termostato 1.9 JTD-2.4 JTD

oe: 46791348

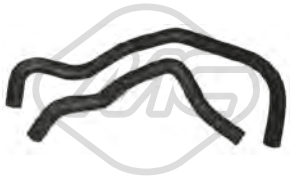

09442
kit manicotti scambiatore 1.9 JTD

oe: 73502675 -- 73502674

09444
manicotto dal tubo rigido al termostato 1.9 JTD-2.4 JTD

oe: 46532966 -- 46532966

09454
manicotto dal tubo metallico al termostato 1.6 16V

oe: 46472385

09456
manicotto radiatore [Superiore] 1.9 JTD

oe: 60679133

09457
manicotto radiatore [inferiore] 1.9 JTD

oe: 60679135

30210
scatola termostato 88 °C 2.4 JTD

oe: 46813484

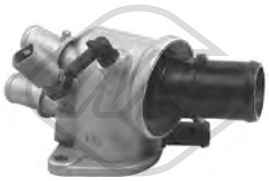

30215
scatola termostato 88 °C 1.9 JTD-2.4 JTD

oe: 60815681

30216
scatola termostato 88 °C 1.6 16V-1.8 16V

oe: 60653946

30226
scatola termostato 88 °C 1.8 16V

oe: 60676067

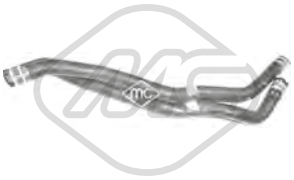

09439
manicotto doppio di riscaldamento 1.9 JTD

oe: 46783812

09459
manicotto doppio di riscaldamento 1.9 JTD

oe: 60686870

09902
manicotto radiatore 1.9 JTD

oe: 46544805

03862
tappo olio motore

oe: 46548447 -- 55186485

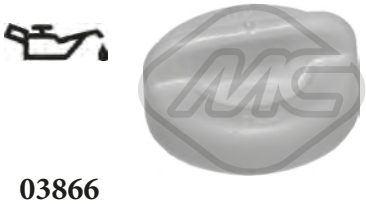

03866
tappo olio motore

oe: 55187763

00675
Dimensioni filettatura: 22x1.5
tappo coppa olio 1.6 16V-1.8 16V-2.0 20V

oe: 7740368 -- 7734022

00676 Dimensioni filettatura: 22x1.5
tappo coppa olio 1.6 16V-1.8 16V-2.0 20V

oe: 7740368 -- 7734022

04062 Dimensioni filettatura: M 18 x 1,5
tappo coppa olio 1.8 16V-1.9 JTD-2.0 20V-2.4 JTD

oe: 60813578 -- 60812431

04126 Dimensioni filettatura: M20 x 150
tappo coppa olio

oe: 46476967 -- 46476967

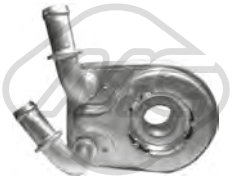

06160
scambiatore di calore 1.9 JTD

oe: 55180933 -- 60801915

39094
scambiatore di calore 1.9 JTD

oe: 55186217 -- 55180933

05506 L: 615 mm
asta livello olio 1.9 JTD

oe: 46528406

09360
manicotto sfiato 1.9 JTD

oe: 60816379

09463
manicotto sfiato

oe: 73501620

Tipo funzionamento: elettrico
93031 N° raccordi: 2
valvola EGR con guarnizioni 1.9 JTD-2.4 JTD

oe: 50109013 -- 552090180

© INDUSTRIAL METALCAUCHO, S.L.U.

SISTEMA DI ALIMENTAZIONE ARIA e TURBO

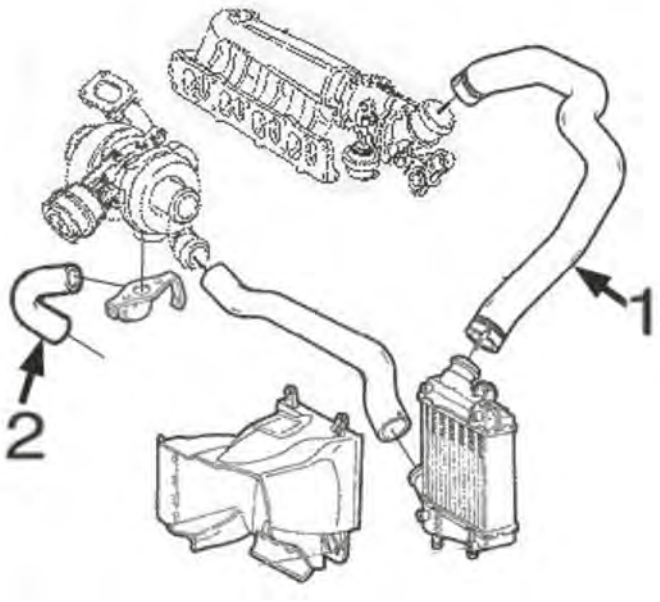

motore 1.9JTD:

1	09446	tubo flessibile dall'aspirazione/valvola all'intercooler
2	09356	tubo flessibile lubrificazione turbocompressore

C64M4135TURBOP1 LANCIA LYBRA 07/1999 - 10/2005

09356
manicotto turbo 1.9 JTD

oe: 46456214

09446
manicotto turbo 1.9 JTD

oe: 46458134

© INDUSTRIAL METALCAUCHO, S.L.U.

SOSPENSIONE ANTERIORE e SUPPORTI MOTORE

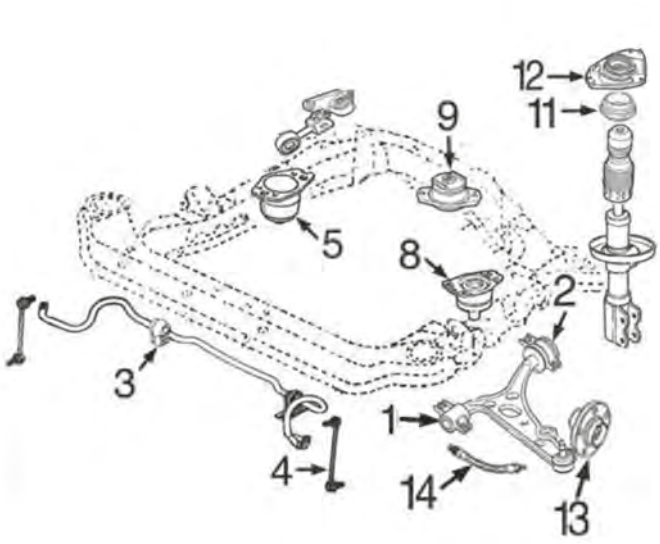

motore benzina 1.6-1.8 e 2.0 || motore diesel 1.9JTD-2.4JTD

1	05561	silentblock braccio sospensione anteriore destro
	05562	silentblock braccio sospensione anteriore sinistro
2	05552	silentblock posteriore braccio anteriore sinistro
	05553	silentblock posteriore braccio anteriore destro
3	05556	boccola barra stabilizzatrice Ø 22 mm
	05568	boccola barra stabilizzatrice Ø 19 mm
4	05635	bielletta barra stabilizzatrice
5	05538	supporto motore destro 1.8-1.9JTD-2.4JTD
8	05537	supporto motore sinistro 1.9JTD
	05541	supporto motore sinistro 1.6
9	05544	supporto motore posteriore 1.6-2.0
	05545	supporto motore posteriore 1.8
	05546	supporto motore posteriore 1.9JTD
11	04206	cuscinetto per supporto ammortizzatore
12	05748	supporto ammortizzatore anteriore
13	90010	mozzo ruota anteriore
14	96042	tubo freno anteriore

C64M4135SOPDP1 LANCIA LYBRA 07/1999 - 10/2005

05537
supporto motore [Sx] 1.8 16V-1.9 JTD-2.0 20V-2.4 JTD

oe: 46461190 -- 60816689

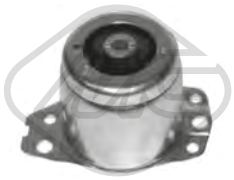

05538
supporto motore [Dx] 1.9 JTD-2.4 JTD

oe: 50501684 -- 46467328

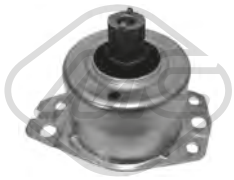

05540
supporto motore [Dx] 1.6 16V-1.8 16V

oe: 7777598 -- 7778602

05541
supporto motore [Sx] 1.6 16V

oe: 7778563

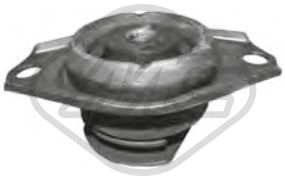

05544
supporto motore [posteriore] 1.6 16V-2.0 20V-2.4 JTD

oe: 46737763 -- 60814239

05545
supporto motore [posteriore] 1.9 JTD

oe: 46758638

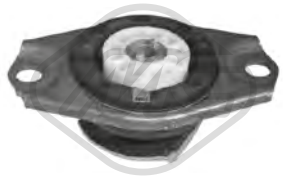

05546
supporto motore [posteriore] 1.9 JTD

oe: 7765921 -- 60814236

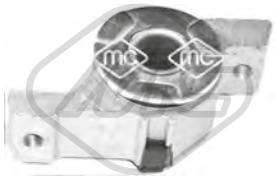

05552 Ø 21 mm
silentblock braccio sospensione [Assale anteriore Dx] 1.6 16V-1.8 16V-1.9 JTD-2.0 20V-2.4 JTD

oe: 46544490

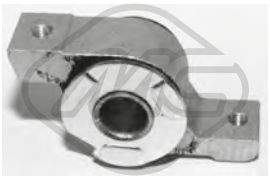

05553 Ø 21 mm
silentblock braccio sospensione [Assale anteriore Dx] 1.6 16V-1.8 16V-1.9 JTD-2.0 20V-2.4 JTD

oe: 46544491

© INDUSTRIAL METALCAUCHO, S.L.U.

05556 Ø 22 mm
boccola barra stabilizzatrice [Assale anteriore] 1.6 16V-1.8 16V-1.9 JTD-2.0 20V-2.4 20V-2.4 JTD

oe: 50702712 -- 50702714

05561 Ø 19 mm Ø 21 mm
silentblock braccio sospensione [Assale anteriore Dx] 1.6 16V-1.8 16V-1.9 JTD-2.0 20V-2.4 JTD

oe: 46764746 -- 46525407

05562 Ø 19 mm Ø 21 mm
silentblock braccio sospensione [Assale anteriore Sx] 1.6 16V-1.8 16V-1.9 JTD-2.0 20V-2.4 JTD

oe: 46764747 -- 46522142

05568 Ø 19 mm
boccola barra stabilizzatrice [Assale anteriore] 1.6 16V-1.8 16V-1.9 JTD-2.0 20V-2.4 20V-2.4 JTD

oe: 50702712 -- 50702714

05635 L: 275 mm
bielletta barra stabilizzatrice [Assale anteriore] 1.6 16V-1.8 16V-1.9 JTD-2.0 20V-2.4 JTD

oe: 60813377 -- 51701045

04206 Ø 78 mm Ø 128 mm
cuscinetto supporto ammortizzatore [Assale anteriore] 1.6 16V-1.8 16V-1.9 JTD-2.0 20V-2.4 JTD

oe: 7601502 -- 60806398

05748
supporto ammortizzatore [Assale anteriore] 1.6 16V-1.8 16V-1.9 JTD-2.0 20V-2.4 JTD

oe: 46544151

Ø 116 mm
N° denti: 25
H: 71.5 mm
90010
mozzo ruota [Assale anteriore] 1.6 16V-1.8 16V

oe: 51733843 -- 7645817

Ø 117,5 mm
H: 62 mm
90116
mozzo ruota [Assale post. bilaterale] 1.6 16V-1.8 16V-1.9 JTD-2.0 20V-2.4 JTD

oe: 46512973 -- 46519901

Ø 117 mm
90218 H: 61.6 mm
mozzo ruota [Assale post. bilaterale] 1.6 16V-1.8 16V-1.9 JTD-2.0 20V-2.4 JTD

oe: 71769738 -- 51754193

74100 Ø 37 mm Ø 72 mm
cuscinetto ruota 1.6 16V-1.8 16V

oe: 51753791 -- 71753061

96042 L: 435 mm
tubo freno [Assale anteriore bilaterale] 1.6 16V-1.8 16V-1.9 JTD-2.0 20V-2.4 JTD

oe: 46454003

Ø 25 - 81 mm
01115 kit **00099**
kit cuffia trasmissione [lato ruota Assale anteriore bilaterale] 1.8 16V-2.0 20V

oe: 46429633

Ø 24.5 - 80 mm
01120 kit
kit cuffia trasmissione [sul lato del cambio Assale anteriore bilaterale]

oe: 46307784

Ø 20 - 65 mm
01154 kit **00154**
kit cuffia trasmissione [sul lato del cambio Assale anteriore bilaterale] 1.6-1.6 16V

oe: 7715294

Ø 22 - 74 mm
01157 kit **00157**
kit cuffia trasmissione [lato ruota Assale anteriore bilaterale] 1.6 16V

oe: 46307555 -- 46307575

Ø 21 - 68 mm
01159 kit **00159**
kit cuffia trasmissione [sul lato del cambio Assale anteriore bilaterale]

oe: 431407283A -- 46307841

Ø 22 - 70 mm
01177 kit **00177**
kit cuffia trasmissione [sul lato del cambio Assale anteriore bilaterale] 2.4 JTD

oe: 46307840

© INDUSTRIAL METALCAUCHO, S.L.U.

Ø 27 - 94 mm

01217 kit **00217**

kit cuffia trasmissione [lato ruota]

oe:

Ø 23 - 99 mm

01510 kit **00510**

kit cuffia trasmissione [sul lato del cambio Assale anteriore bilaterale]

oe: 33211208443

Ø 23 - 99 mm

01529 kit

kit cuffia trasmissione [sul lato del cambio Assale anteriore bilaterale] 1.8 16V-2.0 20V

oe: 82282140 -- 4315444

Ø 23 - 99 mm

01611 kit **00611**

kit cuffia trasmissione [sul lato del cambio Assale anteriore bilaterale]

oe: 4315444

Ø 27 - 86 mm

01614 kit **00614**

kit cuffia trasmissione [lato ruota]

oe: 82409708 -- 82436966

Ø 23 - 80 mm

01996 kit **00996**

kit cuffia trasmissione [Assale post. bilaterale lato ruota Assale anteriore bilaterale] eje delantero, ambos lados

oe: 7761570

Ø 24 - 92 mm

11033 kit **10033**

kit cuffia trasmissione [lato ruota Assale anteriore bilaterale] 1.9 JTD

oe: 82430679 -- 60809610

Ø 27 - 90 mm

11049 kit **10049**

kit cuffia trasmissione [lato ruota Assale anteriore bilaterale] 1.9 JTD-2.4 JTD

oe: 46307733

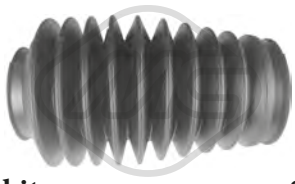

-

01773 kit **00773**

kit cuffia cremagliera sterzo 1.6 16V-1.8 16V-1.9 JTD-2.0 20V-2.4 JTD

oe: 1609073 -- 36020076

Ø 11 - 55 mm

01835 kit **00835**

kit cuffia cremagliera sterzo [Assale anteriore]

oe: 77363828 -- 77363828

Ø 12.5 - 55 mm

11018 kit **10018**

kit cuffia cremagliera sterzo [Assale anteriore] 1.6-1.6 16V-1.8 16V-1.9 JTD-2.0 20V-2.4 20V-2.4 JTD

oe: 9948213 -- 9951290

04308 Ø 169 mm - 6 N° alette

puleggia smorzatore con antivibrante 1.9 JTD-2.0 20V

oe: 46780491

04412 Ø 185 mm - 6 N° alette

puleggia smorzatore con antivibrante 2.4 JTD

oe: 55187707 -- 71747796

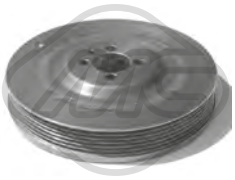

05689 Ø 169 mm - 6 N° alette

puleggia smorzatore con antivibrante 1.9 JTD-2.0 20V

oe:

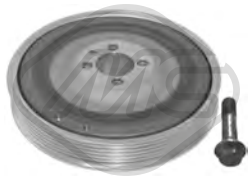

14308 Ø 169 mm - 6 N° alette

kit albero motore con antivibrante 1.9 JTD-2.0 20V

oe: 46780491

04927 Ø 65 mm

cuscinetto tendicinghia 1.9 JTD

oe: 55180011 -- 46546374

05001 Ø 17 mm Ø 61.2 mm - 6 N° alette

puleggia alternatore 1.9 JTD-2.4 JTD

oe: 9951162 -- 09948225

05683 Ø 10 mm Ø 80 mm

cuscinetto tendicinghia 1.9 JTD

oe: 60814033 -- 46794035

© INDUSTRIAL METALCAUCHO, S.L.U.

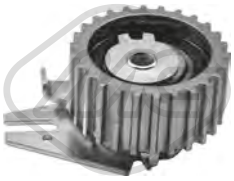

57142 Ø 65,0 mm
cuscinetto tendicinghia 1.9 JTD-2.4 JTD

oe: 7778565 -- 71747799

05690
kit base leva cambio 1.6 16V-1.8 16V-1.9 JTD-2.0 20V-2.4 20V-2.4 JTD

oe: 60812697 -- 46411550

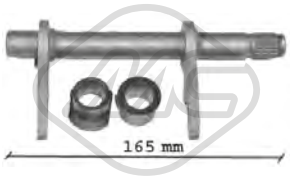

05707 L: 165|164 mm
forcella frizione 1.6 16V-1.8 16V-1.9 JTD-2.0 20V

oe: 46784964 -- 46784963

05715 Ø 21,5 mm Ø 40 mm
guida frizione 1.6 16V-1.8 16V

oe: 46411140 -- 40004820

05624
supporto marmitta 1.6 16V-1.8 16V-1.9 JTD-2.0 20V-2.4 JTD

oe: 82482580

02055
pompa tergicristalli 1.6 16V-1.8 16V-1.9 JTD-2.0 20V-2.4 JTD

oe: 71730139 -- 46760972

02058
pompa tergicristalli 1.6 16V-1.8 16V-1.9 JTD-2.0 20V-2.4 20V-2.4 JTD

oe: 46760973 -- 7688208

© INDUSTRIAL METALCAUCHO, S.L.U.

SISTEMA DI RAFFREDDAMENTO

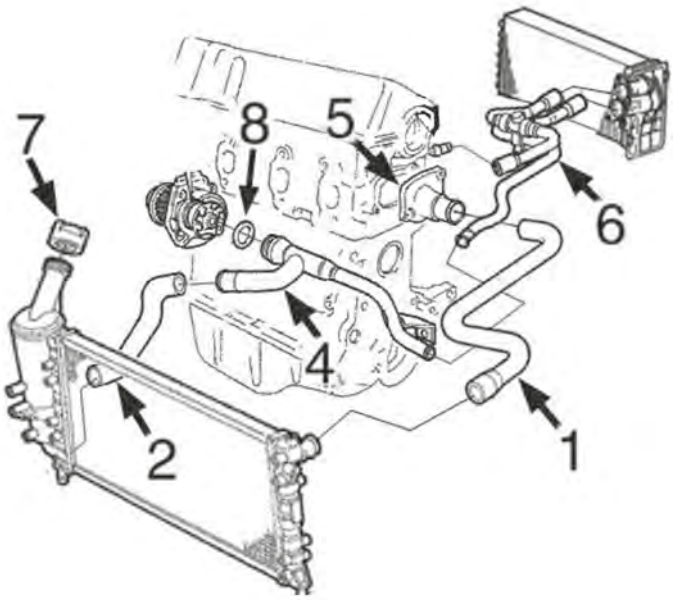

motore 1.4/8v e 1.4/16v:

1	09391	manicotto superiore radiatore
2	09351	manicotto inferiore radiatore
4	03193	tubo acqua metallico
5	03852	scatola termostato
6	09345	manicotto doppio riscaldamento
7	03795	tappo radiatore
8	05776	guarnizione per tubo acqua metallico

C64M5163CAP1 LANCIA MUSA 10/2004 -

SISTEMA DI RAFFREDDAMENTO

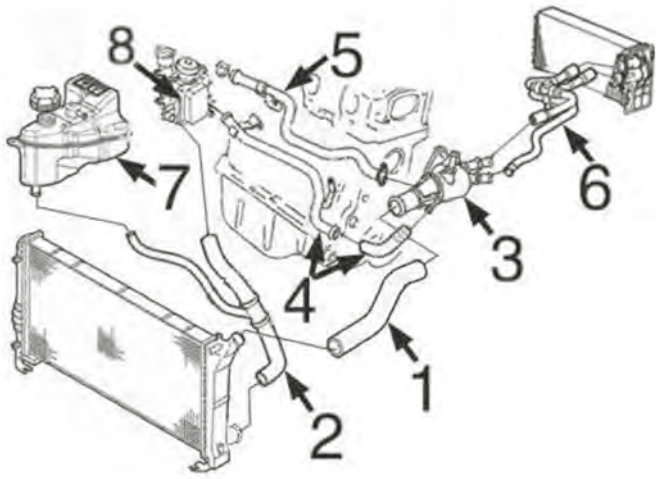

motore 1.3MJTD TurboDiesel:

1	09348	manicotto superiore radiatore
2	09349	manicotto inferiore radiatore
3	03849	scatola termostato 70CV
	03886	scatola termostato 75-90CV
4	03215	tubo metallico dallo scambiatore al termostato
5	03216	tubo metallico alla pompa acqua
6	09419	manicotto doppio dal riscaldamento
7	03740	tappo vaschetta espansione
	03759	vaschetta espansione
8	05731	scambiatore di calore acqua/olio con kit guarnizione

C64M5163CAP2 LANCIA MUSA 10/2004 -

© INDUSTRIAL METALCAUCHO, S.L.U.

SFIATO OLIO MOTORE

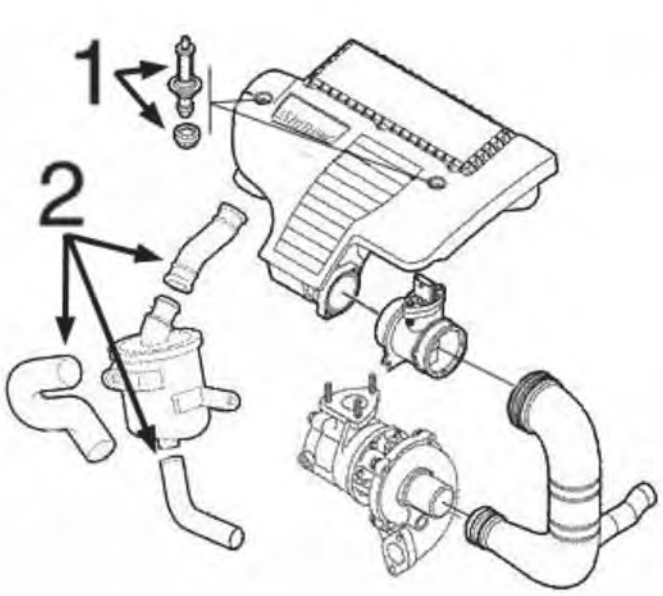

motore 1.3MJTD:

1	05662	kit bullone fissaggio coperchio motore
2	09386	kit 3 manicotti di sfiato

C64M5163DESVP1 LANCIA MUSA 10/2004 -

03193
tubo acqua 1.4

oe: 46527322 -- 73500704

03215
tubo acqua 1.3 JTD

oe: 73500432 -- 55188299

03216
tubo acqua 1.3 JTD

oe: 73502576 -- 7792369

03740 Pressione [bar]: 1
tappo vaschetta acqua 1.3 JTD

oe: 46402982

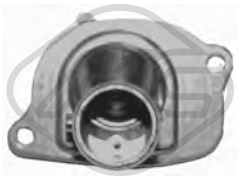

03756
termostato completo 87 °C 1.4

oe: 7589135

03759
vaschetta espansione 1.3 JTD-1.9 JTD

oe: 51739653

03795 Pressione [bar]: 1,4
tappo vaschetta acqua 1.4

oe: 46799364

03849
scatola termostato 88 °C 1.3 JTD

oe: 55224021 -- 55180041

03852
scatola termostato 88 °C 1.4

oe: 55202371 -- 55202176

03886
scatola termostato 88 °C 1.3 JTD

oe: 55224022 -- 55202373

05776
anello in gomma tubo in metallo 1.4

oe: 55185066

07308
manicotto radiatore 1.9 JTD

oe: 46805852

07339
manicotto radiatore 1.3 JTD

oe: 55180038 -- 55184653

07465
manicotto radiatore 1.3 JTD

oe: 55180040

07467
manicotto radiatore 1.3 JTD

oe: 51767354

07685
manicotto radiatore 1.3 JTD

oe: 55187695 -- 51797376

08236 Ø 13 mm Ø 21 mm L: 75 mm
manicotto acqua [Pompa acqua] 1.3 JTD

oe: 55209535 -- 73501357

09347
manicotto radiatore [Superiore] 1.4

oe: 51768827 -- 46543621

09348
manicotto radiatore [Superiore] 1.3 JTD

oe: 46832288

09349
manicotto radiatore [inferiore] 1.3 JTD

oe: 51749597

09351
manicotto radiatore [inferiore] 1.4

oe: 51757064 -- 46748808

09391
manicotto radiatore [Superiore] 1.4

oe: 46829719

09424
kit manicotti 1.9 JTD

oe: 46761247 -- 60816441

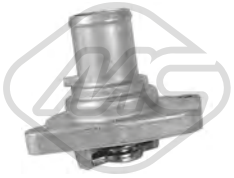

35693
termostato raffreddamento 87 °C 1.3 JTD-1.4

oe: 46737644 -- 46523118

97762
manicotto radiatore [Superiore] 1.3 JTD

oe: 51767913

07726
manicotto radiatore 1.3 JTD

oe: 51742188

09345
manicotto doppio di riscaldamento 1.4

oe: 46544319

© INDUSTRIAL METALCAUCHO, S.L.U.

09419
manicotto doppio di riscaldamento 1.3 JTD

oe: 51776816

02789 Ø 50.15 mm
tappo monoblocco 1.4

oe: 7579570 -- 55182787

04893 Ø 51.15 mm
tappo monoblocco 1.4

oe: 91600682

03685
tappo olio motore 1.3 JTD

oe: 73501331 -- 55197222

03862
tappo olio motore

oe: 46548447 -- 55186485

03866
tappo olio motore

oe: 55187763

05160 Ø 21 mm Ø 38 mm L: 61 mm
tappo olio motore

oe: 7545141

03837 Ø 80 mm
coperchio filtro olio 1.3 JTD

oe: 73500070

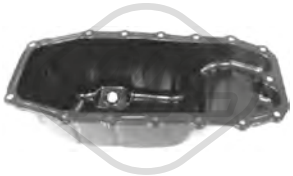

05915
coppa olio 1.3 JTD

oe: 46743794 -- 55197679

05919
coppa olio 1.4

oe: 46747597 -- 55200418

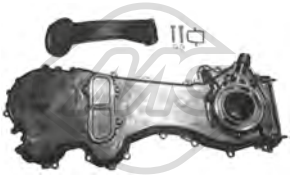

06581
coperchio distribuzione 1.3 JTD

oe: 71771635 -- 73502327

00675 Dimensioni filettatura: 22x1.5
tappo coppa olio 1.3 JTD-1.4

oe: 7740368 -- 7734022

00676 Dimensioni filettatura: 22x1.5
tappo coppa olio 1.3 JTD-1.4

oe: 7740368 -- 7734022

04062 Dimensioni filettatura: M 18 x 1,5
tappo coppa olio 1.9 JTD

oe: 60813578 -- 60812431

05106 Dimensioni filettatura: 22x150
tappo coppa olio 1.3 JTD

oe: 46823517

05432 Dimensioni filettatura: M18x1,5
tappo coppa olio 1.6 JTD

oe: 652950 -- 55196505

05673 Dimensioni filettatura: 12x150
tappo coppa olio 1.4

oe: 55184773

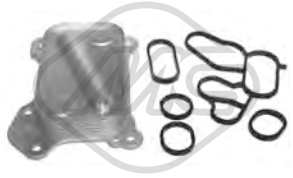

05731
scambiatore di calore 1.3 JTD

oe: 55197216 -- 73500434

© INDUSTRIAL METALCAUCHO, S.L.U.

39096
scambiatore di calore 1.3 JTD

oe: 55183548

00245
gommina asta livello olio 1.4

oe: 4328493 -- 4102056

05504 L: 660 mm
asta livello olio 1.3 JTD

oe: 55191259

05508 L: 650 mm
asta livello olio 1.9 JTD

oe: 46455268 -- 46467195

05509
asta livello olio 1.4

oe: 55191663 -- 55211648

39157 L: 465 mm
asta livello olio 1.4

oe: 46551164 -- 55191676

09360
manicotto sfiato 1.9 JTD

oe: 60816379

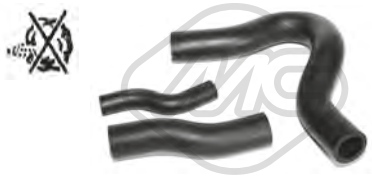

09386
kit manicotti sfiato olio 1.3 JTD

oe: 55191438

Tipo зfunzionamento: elettrico
93005 N° raccordi: 2
valvola EGR con guarnizioni 1.3 JTD

oe: 71789046 -- 50024007

Tipo зfunzionamento: elettrico
93028 N° raccordi: 2
valvola EGR con guarnizione 1.9 JTD

oe: 46530857 -- 46778209

Tipo зfunzionamento: elettrico
93031 N° raccordi: 2
valvola EGR con guarnizioni 1.9 JTD

oe: 50109013 -- 552090180

Tipo зfunzionamento: elettrico
93044 N° raccordi: 2
valvola EGR con guarnizioni 1.3 JTD

oe: 55192348 -- 55195196

Tipo зfunzionamento: elettrico
93083
valvola EGR 1.3 JTD

oe: 71793035 -- 71793033

Tipo зfunzionamento: elettrico
93084
valvola EGR 1.3 JTD

oe: 71793038 -- 71793410

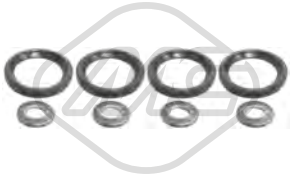

06585
kit iniezione 8 pezzi 1.3 JTD

oe: 93188667 -- 93195391

92048
tubo alimentazione carburante 1.3 JTD

oe: 46784581

92049
tubo carburante 1.3 JTD

oe: 55245385

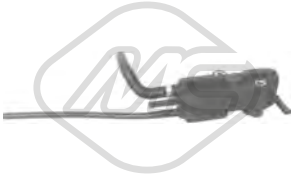

92072
tubo alimentazione a iniezione combustibile 1.9 JTD

oe: 55219331

© INDUSTRIAL METALCAUCHO, S.L.U.

SISTEMA DI ALIMENTAZIONE ARIA e TURBO

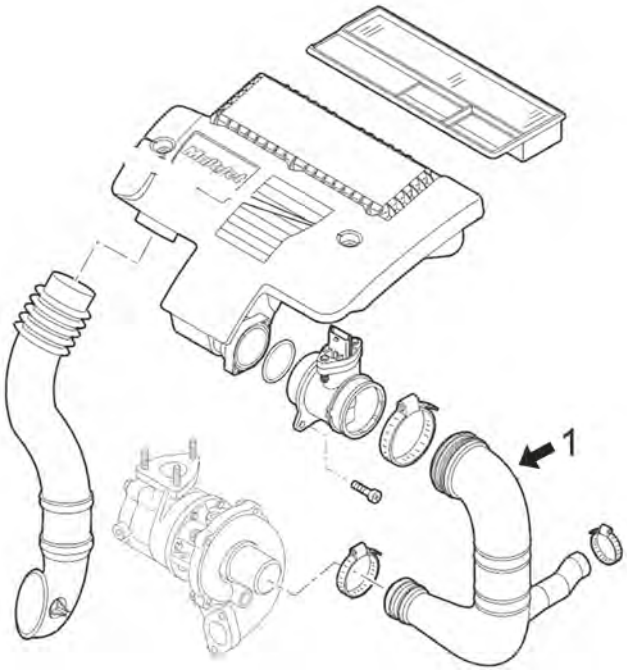

motore 1.3MJTD:

1	03864	manicotto dal filtro aria al turbo fino al '05-
	03865	manicotto dal filtro aria al turbo dal '05-

C64M5163TURBOP1 LANCIA MUSA 10/2004 -

03864
tubo flessibile aria 1.3 JTD

oe: 55189127 -- 55184941

03865
tubo flessibile aria 1.3 JTD

oe: 51798935 -- 51793174

09357
manicotto dal turbo all' intercooler 1.9 JTD

oe: 46832870

09858 Ø 14,5 mm L: 225 mm
tubo flessibile aria 1.4

oe: 71740824

SOSPENSIONE ANTERIORE e SUPPORTI MOTORE

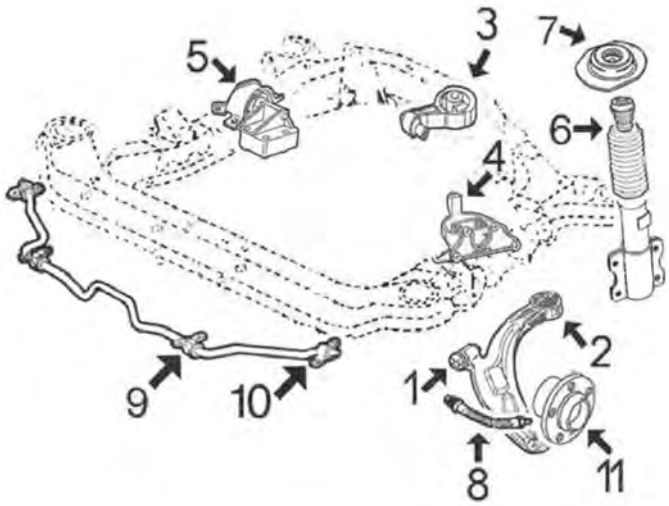

C64M5163SOPDP1 LANCIA MUSA 10/2004 -

motore benzina 1.4/8v e 1.4/16v:

1	04978	silentblock braccio sospensione anteriore
2	05660	silentblock posteriore braccio anteriore
3	04890	supporto motore posteriore
5	05492	supporto motore destro
6	05526	paracolpo + tampone ammortizzatore anteriore
7	04884	supporto ammortizzatore anteriore con cuscinetto
8	96050	tubo freno anteriore
9	02834	boccola barra stabilizzatrice
10	05605	supporto barra stabilizzatrice
11	90016	mozzo ruota anteriore

SOSPENSIONE ANTERIORE e SUPPORTI MOTORE

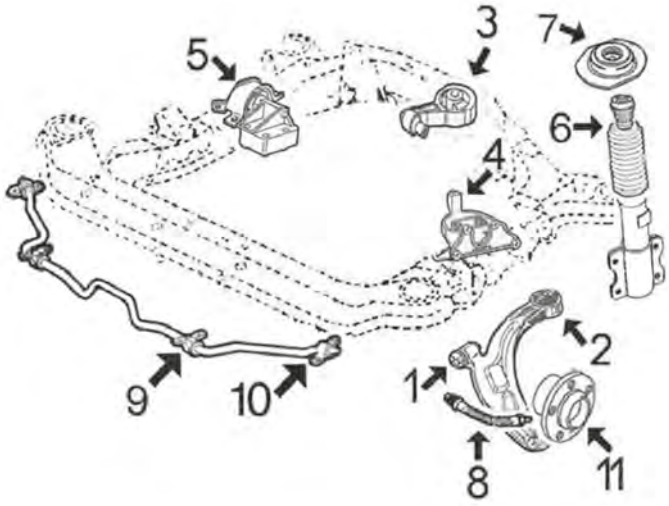

C64M5163SOPDP2 LANCIA MUSA 10/2004 -

motore diesel 1.3MJTD e 1.9JTD:

1	04978	silentblock braccio sospensione anteriore
2	05660	silentblock posteriore braccio anteriore
3	05260	supporto motore posteriore 1.3MJTD
4	05659	supporto motore sinistro 1.3MJTD cambio manuale
5	05083	supporto motore destro 1.9JTD
	05569	supporto motore destro 1.3MJTD
6	05526	tampone + paracolpo ammortizzatore anteriore
7	04884	supporto ammortizzatore
8	96050	tubo freno anteriore
9	02834	boccola barra stabilizzatrice
10	05605	supporto barra stabilizzatrice
11	90010	mozzo ruota anteriore

© INDUSTRIAL METALCAUCHO, S.L.U.

SOSPENSIONE POSTERIORE

1	05464	silentblock ponte posteriore
2	90116	mozzo ruota posteriore con cuscinetto
3	96051	tubo freno posteriore

C64M5163SOPTP1 LANCIA MUSA 10/2004 -

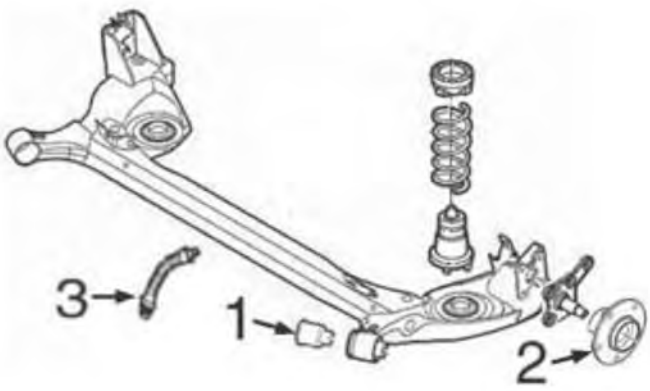

04890 L: 225 mm
supporto motore [posteriore] 1.4

oe: 51798804 -- 51811543

05083
supporto motore [Dx] 1.9 JTD

oe: 46844628 -- 46546187

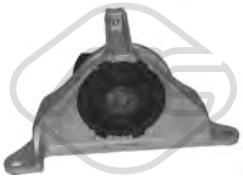

05084
supporto motore [Sx] 1.4

oe: 46844207 -- 46809633

05260 L: 205 mm
supporto motore [posteriore] 1.3 JTD

oe: 51744337 -- 46845347

05492
supporto motore [Dx] 1.4

oe: 51739095 -- 46840661

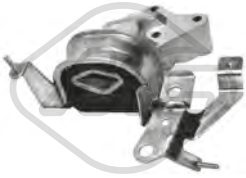

05569
supporto motore [Dx] 1.3 JTD

oe: 51757886

05659
supporto motore [Sx] 1.3 JTD

oe: 46845345

02834 Ø 19 mm
boccola barra stabilizzatrice [Assale anteriore] 1.3 JTD-1.9 JTD

oe: 7780450

04978 Ø 12 mm Ø 34 mm
silentblock braccio sospensione [anteriore Assale anteriore] 1.3 JTD-1.9 JTD

oe: 46748800

© INDUSTRIAL METALCAUCHO, S.L.U.

05464 Ø 12 mm Ø 54 mm
silentblock ponte [Assale posteriore] 1.3 JTD-1.4-1.6 JTD-1.9 JTD

oe: 46741920 -- 46761279

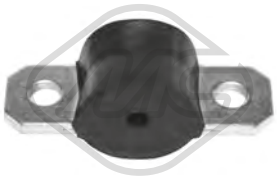

05605 Ø 10 mm
boccola barra stabilizzatrice [Assale anteriore] 1.3 JTD-1.4-1.6 JTD-1.9 JTD

oe: 7750990

05660 Ø 14 mm Ø 60 mm
silentblock braccio sospensione [Assale anteriore] 1.3 JTD-1.4-1.9 JTD

oe: 50703231

06420 Ø 22 mm
barra stabilizzatrice [Assale anteriore] 1.3 JTD-1.4

oe: 51784895

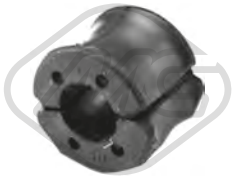

07259 Ø 22 mm
boccola barra stabilizzatrice [Assale anteriore bilaterale] 1.3 JTD-1.4-1.6 JTD-1.9 JTD

oe: 7750983

04884 Ø 12 mm Ø 90 mm L: 131,5 mm
supporto ammortizzatore [Assale anteriore] 1.3 JTD-1.4-1.9 JTD

oe: 51876262 -- 51856857

05526 Ø 20 mm
tampone ammortizzatore completo [Assale anteriore] 1.3 JTD-1.4-1.6 JTD-1.9 JTD

oe: 50702892

06374
supporto marmitta rinforzato [Assale posteriore] 1.3 JTD

oe: 7718578

Ø 116 mm
N° denti: 25
90010 H: 71.5 mm
mozzo ruota [Assale anteriore] 1.3 JTD-1.6 JTD-1.9 JTD

oe: 51733843 -- 7645817

Ø 116 mm
N° denti: 22
90016 H: 62.5 mm
mozzo ruota [Assale anteriore] 1.4

oe: 7672265 -- 7608131

Ø 117,5 mm
90116 H: 62 mm
mozzo ruota [Assale post. bilaterale] 1.3 JTD-1.4-1.9 JTD

oe: 46512973 -- 46519901

Ø 117 mm
90218 H: 61.6 mm
mozzo ruota [Assale post. bilaterale] 1.3 JTD-1.4-1.6 JTD-1.9 JTD

oe: 71769738 -- 51754193

74100 Ø 37 mm Ø 72 mm
cuscinetto ruota 1.3 JTD-1.6 JTD-1.9 JTD

oe: 51753791 -- 71753061

96050 L: 480 mm
tubo freno [Assale anteriore] 1.3 JTD-1.4-1.9 JTD

oe: 51759361 -- 51767150

96051 L: 195 mm
tubo freno [Assale post. bilaterale] 1.3 JTD-1.4-1.9 JTD

oe: 46542040

Ø 21 - 68 mm
01148 kit **00148**
kit cuffia trasmissione [sul lato del cambio Assale anteriore bilaterale]

oe: 46307841 -- 46307841

Ø 20 - 65 mm
01154 kit **00154**
kit cuffia trasmissione [sul lato del cambio Assale anteriore bilaterale] 1.4

oe: 7715294

© INDUSTRIAL METALCAUCHO, S.L.U.

Ø 24 - 80 mm

01155 kit **00155**

kit cuffia trasmissione [lato ruota Assale anteriore bilaterale] 1.3 JTD-1.9 JTD

oe: 46308323

Ø 22 - 74 mm

01157 kit **00157**

kit cuffia trasmissione [lato ruota Assale anteriore bilaterale] 1.4

oe: 46307555 -- 46307575

Ø 22 - 70 mm

01177 kit **00177**

kit cuffia trasmissione [sul lato del cambio Assale anteriore bilaterale] 1.6 JTD

oe: 46307840

Ø 21 - 65 mm

01282 kit **00282**

kit cuffia trasmissione [sul lato del cambio Assale anteriore bilaterale] 1.3 JTD

oe: 71771172 -- 46308326

Ø 23 - 99 mm

01510 kit **00510**

kit cuffia trasmissione [sul lato del cambio Assale anteriore bilaterale] 1.3 JTD-1.4-1.9 JTD

oe: 33211208443

Ø 23 - 99 mm

01529 kit

kit cuffia trasmissione [sul lato del cambio Assale anteriore bilaterale] 1.3 JTD

oe: 82282140 -- 4315444

Ø 23 - 99 mm

01611 kit **00611**

kit cuffia trasmissione [sul lato del cambio Assale anteriore bilaterale]

oe: 4315444

Ø 23 - 80 mm

01996 kit **00996**

kit cuffia trasmissione [Assale post. bilaterale lato ruota Assale anteriore bilaterale] eje delantero, ambos lados 1.3 JTD

oe: 7761570

Ø 24 - 80 mm

11047 kit **10047**

kit cuffia trasmissione [lato ruota Assale anteriore bilaterale] 1.3 JTD

oe: 46308323

Ø 27 - 90 mm

11049 kit **10049**

kit cuffia trasmissione [lato ruota Assale anteriore bilaterale] 1.6 JTD

oe: 46307733

Ø 11 - 55 mm

01835 kit **00835**

kit cuffia cremagliera sterzo [Assale anteriore]

oe: 77363828 -- 77363828

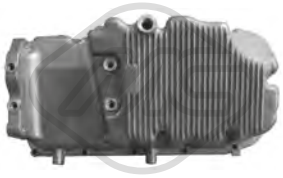

05263

coppa olio 1.9 JTD

oe: 46753459 -- 46770103

04308 Ø 169 mm - 6 N° alette

puleggia smorzatore con antivibrante 1.6 JTD-1.9 JTD

oe: 46780491

04719 Ø 164 mm - 6 N° alette

puleggia smorzatore con antivibrante 1.3 JTD

oe: 46819147 -- 55200498

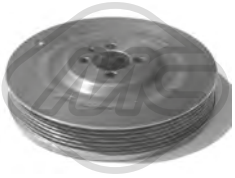

05689 Ø 169 mm - 6 N° alette

puleggia smorzatore con antivibrante 1.6 JTD-1.9 JTD

oe:

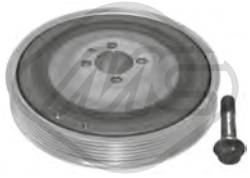

14308 Ø 169 mm - 6 N° alette

kit albero motore con antivibrante 1.6 JTD-1.9 JTD

oe: 46780491

04927 Ø 65 mm

cuscinetto tendicinghia

oe: 55180011 -- 46546374

05001 Ø 17 mm Ø 61.2 mm - 6 N° alette

puleggia alternatore

oe: 9951162 -- 09948225

© INDUSTRIAL METALCAUCHO, S.L.U.

05090 Ø 65 mm
cuscinetto tendicinghia 1.4

oe: 55232827 -- 55195023

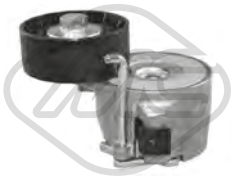

05658 Ø 65 mm
cuscinetto tendicinghia 1.3 JTD

oe: 51821652

05670 Ø 17 mm Ø 54 mm - 6 N° alette
puleggia alternatore 1.3 JTD

oe: 77364723

05671 Ø 16 mm Ø 54 mm - 6 N° alette
puleggia alternatore 1.3 JTD

oe: 77367129 -- 77362721

05683 Ø 10 mm Ø 80 mm
cuscinetto tendicinghia 1.9 JTD

oe: 60814033 -- 46794035

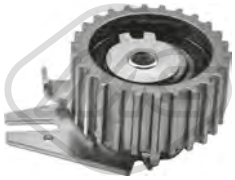

57142 Ø 65,0 mm
cuscinetto tendicinghia 1.6 JTD-1.9 JTD

oe: 7778565 -- 71747799

57160 Ø 10,0 mm Ø 53,0 mm
cuscinetto tendicinghia 1.6 JTD-1.9 JTD

oe: 55187100

57161 Ø 55,5 mm
cuscinetto tendicinghia 1.4

oe: 55233759 -- 55183497

57165 Ø 60,0 mm
cuscinetto tendicinghia 1.4

oe: 73503128 -- 55248394

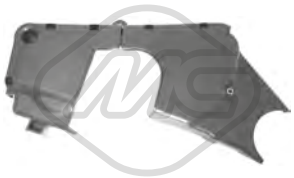

03867
kit coperchio cinghia distribuzione 1.4

oe: 55183452 -- 55183453

03868
kit coperchio cinghia distribuzione

oe: 73500818 -- 46810267

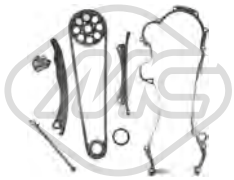

05239
kit catena distribuzione 1.3 JTD

oe: 55251472 -- 55205447

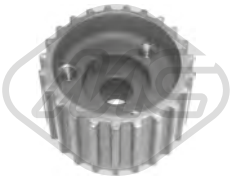

05478 N° denti: 23
pignone distribuzione 1.4

oe: 55203781 -- 46520164

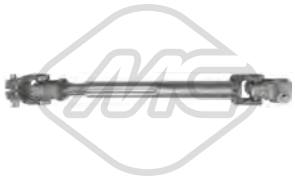

06161
piantone sterzo [Assale anteriore] 1.3 JTD-1.4-1.9 JTD

oe: 71719534

03873
puntale cavo frizione 1.3 JTD-1.4-1.6 JTD-1.9 JTD

oe: 46554494

04268 L: 183.4 mm
forcella frizione 1.4

oe: 7617578

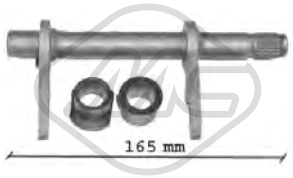

05707 L: 165|164 mm
forcella frizione 1.3 JTD-1.9 JTD

oe: 46784964 -- 46784963

05714 Ø 25 mm
guida frizione 1.3 JTD

oe: 46411117

© INDUSTRIAL METALCAUCHO, S.L.U.

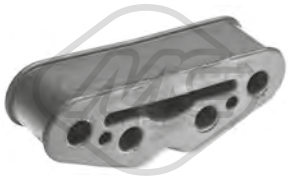

02639
supporto marmitta 1.3 JTD-1.4-1.9 JTD

oe: 7718578

05533
supporto marmitta [centro] 1.3 JTD-1.4-1.6 JTD-1.9 JTD

oe: 46546376 -- 46529211

05662
kit fissaggio coperchio motore 1.3 JTD

oe: 51818285 -- 5850817

02058
pompa tergicristalli 1.3 JTD-1.4-1.6 JTD-1.9 JTD

oe: 46760973 -- 7688208

68041 L: 330 mm
spazzola tergicristalli [posteriore] 1.3 JTD-1.4-1.6 JTD-1.9 JTD

oe: 46835901

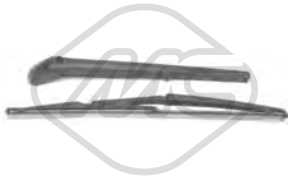

68044 L: 325 mm
spazzola tergicristalli [posteriore] 1.3 JTD-1.4-1.9 JTD

oe: 7781640

68119 L: 325 mm
spazzola tergicristalli [posteriore] 1.3 JTD-1.4-1.6 JTD-1.9 JTD

oe: 7781640

© INDUSTRIAL METALCAUCHO, S.L.U.

SISTEMA DI RAFFREDDAMENTO

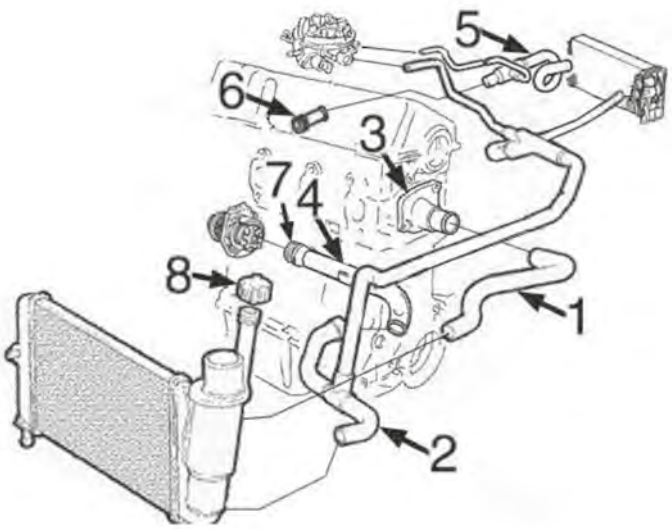

motore 1.1 - 1.2 8/16v - 1.4:

1	08459	manicotto superiore radiatore 1.1-1.2/8v (-'00)
	09347	manicotto superiore radiatore 1.1-1.2/8v ('00-)
2	08460	manicotto inferiore radiatore 1.1-1.2/8v
	09351	manicotto inferiore radiatore 1.4
3	03756	scatola termostato
4	03100	tubo acqua metallico
5	08468	manicotto riscaldamento 1.1-1.2/8v
6	03128	beccuccio testata 1.1-1.2/8v
7	05776	guarnizione in gomma tubo acqua metallico
8	03848	tappo radiatore

C64M4050CAP1 LANCIA Y 11/1995 - 09/2003

03100
tubo acqua 1.1-1.2-1.2 16V

oe: 55185064 -- 46419454

03128
raccordo acqua testata 1.1

oe: 7747183

03740 Pressione [bar]: 1
tappo vaschetta acqua 1.1-1.2-1.2 16V-1.4 12V

oe: 46402982

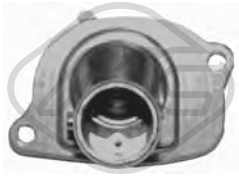

03756
termostato completo 87 °C 1.1-1.2-1.2 16V-1.4 12V

oe: 7589135

03758
vaschetta espansione 1.1-1.2-1.2 16V-1.4 12V

oe: 46442367 -- 60654720

03848 Pressione [bar]: 1.4
tappo vaschetta acqua 1.1-1.2-1.2 16V-1.4 12V

oe: 60654688 -- 60665757

05776
anello in gomma tubo in metallo 1.1-1.2-1.2 16V-1.4 12V

oe: 55185066

08459
manicotto radiatore [Superiore] 1.1-1.2

oe: 7770566 -- 7745653

08460
manicotto radiatore [inferiore] 1.1-1.2

oe: 7797503 -- 7773449

© INDUSTRIAL METALCAUCHO, S.L.U.

09347
manicotto radiatore [Superiore] 1.1-1.2

oe: 51768827 -- 46543621

09351
manicotto radiatore [inferiore] 1.4 12V

oe: 51757064 -- 46748808

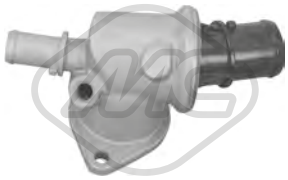

30286
flangia termostato 88 °C 1.4 12V

oe: 46417962 -- 0046417962

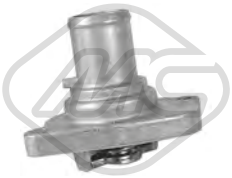

35693
termostato raffreddamento 87 °C 1.2 16V

oe: 46737644 -- 46523118

08468
manicotto riscaldamento 1.1-1.2

oe: 7755054 -- 46417275

02789 Ø 50.15 mm
tappo monoblocco 1.1-1.2-1.2 16V

oe: 7579570 -- 55182787

04893 Ø 51.15 mm
tappo monoblocco 1.2-1.2 16V

oe: 91600682

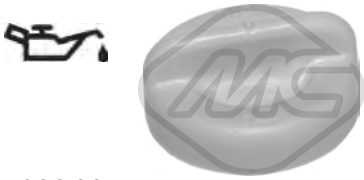

03866
tappo olio motore 1.2 16V

oe: 55187763

05160 Ø 21 mm Ø 38 mm L: 61 mm
tappo olio motore 1.1-1.2

oe: 7545141

05917
coppa olio 1.1

oe: 7762432

05918
coppa olio 1.2

oe: 46515152

05919
coppa olio 1.2 16V

oe: 46747597 -- 55200418

00675 Dimensioni filettatura: 22x1.5
tappo coppa olio 1.1-1.2-1.2 16V-1.4 12V

oe: 7740368 -- 7734022

00676 Dimensioni filettatura: 22x1.5
tappo coppa olio 1.1-1.2-1.2 16V-1.4 12V

oe: 7740368 -- 7734022

08237
tubo olio 1.2 16V

oe: 46530837

09896 Ø 20,5 mm Ø 27,5 mm L: 135 mm
manicotto ventilazione olio 1.1-1.2

oe: 7537699

00245
gommina asta livello olio 1.2-1.2 16V

oe: 4328493 -- 4102056

05509
asta livello olio 1.2 16V

oe: 55191663 -- 55211648

© INDUSTRIAL METALCAUCHO, S.L.U.

39157
asta livello olio 1.1-1.2-1.2 16V

L: 465 mm

oe: 46551164 -- 55191676

09370
manicotto sfiato 1.2

oe: 46536776

SOSPENSIONE ANTERIORE e SUPPORTI MOTORE

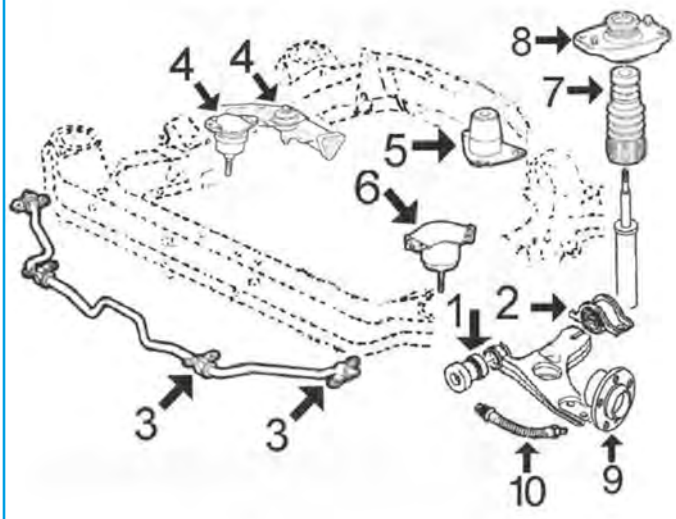

1	00486	silentblock braccio sospensione anteriore
2	02826	silentblock posteriore braccio anteriore destro
	02827	silentblock posteriore braccio anteriore sinistro
3	02834	boccola barra stabilizzatrice
	02835	boccola barra stabilizzatrice
4	05079	silentblock supporto motore destro benzina
5	05081	supporto motore posteriore
6	05080	supporto motore anteriore sinistro
7	02820	tampone ammortizzatore anteriore
8	04980	supporto ammortizzatore anteriore
9	90016	mozzo ruota anteriore
10	96045	tubo freno anteriore

C64M4050SOPDP1 LANCIA Y 11/1995 - 09/2003

SOSPENSIONE POSTERIORE

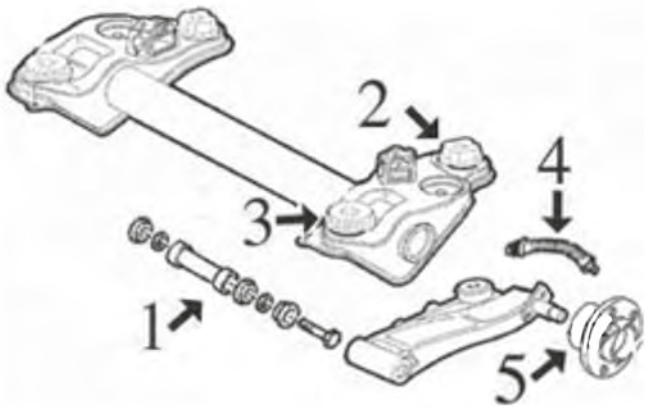

1	02920	kit completo riparazione cuscinetti braccio posteriore
2	04372	silentblock posteriore ponte posteriore
3	04373	silentblock anteriore ponte posteriore
4	96020	tubo freno posteriore
5	90523	mozzo ruota posteriore

C64M4050SOPTP1 LANCIA Y 11/1995 - 09/2003

© INDUSTRIAL METALCAUCHO, S.L.U.

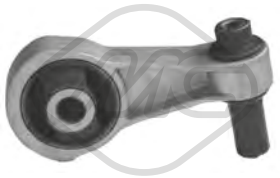

04892 Ø 12|20 mm L: 125 mm
supporto motore [posteriore inferiore] 1.2

oe: 46552759

05079
supporto motore [Dx] 1.1

oe: 7784308

05080
supporto motore [Sx] 1.1-1.2-1.2 16V-1.4 12V

oe: 7783650 -- 7765892

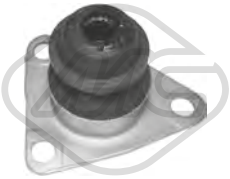

05081
supporto motore [posteriore] 1.4 12V

oe: 7770324 -- 7783653

00486 Ø 12 mm
silentblock braccio sospensione [Assale anteriore] 1.1-1.2-1.2 16V-1.4 12V

oe: 7673581 -- 5927292

02054 Ø 16 mm Ø 72 mm L: 29 mm
silentblock telaio [Assale posteriore] 1.1-1.2-1.2 16V-1.4 12V

oe: 46476755

02581 Ø 16 mm Ø 72 mm
silentblock telaio [Assale post. bilaterale] 1.1-1.2-1.2 16V-1.4 12V

oe: 46476755

02826 Ø 19 mm Ø 33 mm
silentblock braccio sospensione [Assale anteriore Dx] 1.1-1.2-1.2 16V-1.4 12V

oe: 7775344

02827 Ø 19 mm Ø 33 mm
silentblock braccio sospensione [Assale anteriore Sx] 1.1-1.2-1.2 16V-1.4 12V

oe: 7775343

02834 Ø 19 mm
boccola barra stabilizzatrice [Assale anteriore] 1.1-1.2-1.2 16V-1.4 12V

oe: 7780450

02835 Ø 21 mm
boccola barra stabilizzatrice [Assale anteriore] 1.1-1.2-1.2 16V-1.4 12V

oe: 7750982

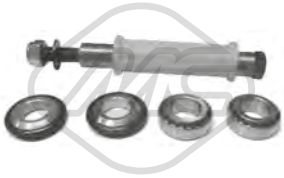

02920
kit riparazione braccio sospensione [Assale posteriore] 1.1-1.2-1.2 16V-1.4 12V

oe: 7769901 -- 7769900

04372 Ø 15 mm Ø 60 mm
silentblock ponte [Assale posteriore] 1.1-1.2-1.2 16V-1.4 12V

oe: 7756218

04373 Ø 16 mm Ø 50 mm
silentblock ponte [anteriore] 1.1-1.2-1.2 16V-1.4 12V

oe: 7755671

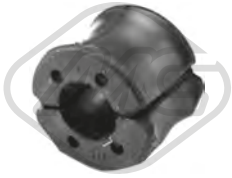

07259 Ø 22 mm
boccola barra stabilizzatrice [Assale anteriore bilaterale] 1.1-1.2-1.2 16V-1.4 12V

oe: 7750983

02820
cuffia ammortizzatore [Assale anteriore] 1.1-1.2-1.2 16V-1.4 12V

oe: 7762158

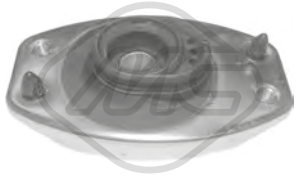

04980
supporto ammortizzatore [Assale anteriore] 1.1-1.2-1.2 16V-1.4 12V

oe: 7775940

06199
tampone ammortizzatore [Assale posteriore] 1.1-1.2-1.2 16V-1.4 12V

oe: 60806431 -- 7599485

© INDUSTRIAL METALCAUCHO, S.L.U.

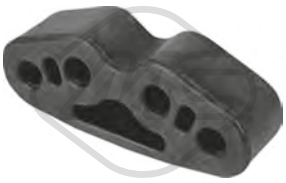

06374
supporto marmitta rinforzato [Assale posteriore] 1.1-1.2-1.2 16V-1.4 12V

oe: 7718578

Ø 116 mm
N° denti: 22
H: 62.5 mm

90016
mozzo ruota [Assale anteriore] 1.1-1.2-1.2 16V-1.4 12V

oe: 7672265 -- 7608131

Ø 117,5 mm

90116 H: 62 mm
mozzo ruota [Assale post. bilaterale] 1.1-1.2-1.2 16V-1.4 12V

oe: 46512973 -- 46519901

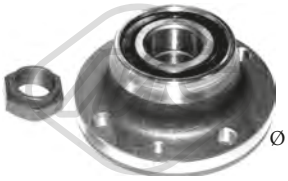

Ø 118 mm

90209 H: 60.5 mm
mozzo ruota [Assale post. bilaterale] 1.1-1.2-1.2 16V-1.4 12V

oe: 71714476 -- 71737612

Ø 117 mm

90218 H: 61.6 mm
mozzo ruota [Assale post. bilaterale] 1.1-1.2-1.2 16V-1.4 12V

oe: 71769738 -- 51754193

Ø 117 mm

90523 H: 62 mm
mozzo ruota [Assale posteriore] 1.1-1.2-1.2 16V-1.4 12V

oe: 7769902

96020 L: 215 mm
tubo freno [Assale posteriore] 1.1-1.2-1.2 16V-1.4 12V

oe: 95599101 -- 5944002

96045 L: 420 mm
tubo freno [Assale anteriore Dx] 1.2-1.2 16V-1.4 12V

oe: 71736968 -- 7735011

96499 L: 395 mm
tubo freno [Assale anteriore Dx] 1.1-1.2

oe: 7735009

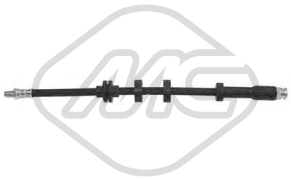

96504 L: 395 mm
tubo freno [Assale anteriore Sx] 1.1-1.2-1.2 16V

oe: 7735008

96516 L: 215 mm
tubo freno [Assale post. bilaterale] 1.1-1.2-1.2 16V-1.4 12V

oe: 7563852

Ø 20 - 65 mm

01154 kit **00154**
kit cuffia trasmissione [sul lato del cambio Assale anteriore bilaterale] 1.2-1.2 16V-1.4 12V

oe: 7715294

Ø 22 - 74 mm

01157 kit **00157**
kit cuffia trasmissione [lato ruota Assale anteriore bilaterale] 1.1-1.2-1.2 16V-1.4 12V

oe: 46307555 -- 46307575

Ø 21 - 76 mm

01578 kit **00578**
kit cuffia trasmissione [lato ruota]

oe:

Ø 27 - 86 mm

01614 kit **00614**
kit cuffia trasmissione [lato ruota] 1.1-1.2-1.2 16V-1.4 12V

oe: 82409708 -- 82436966

Ø 23 - 80 mm

01996 kit **00996**
kit cuffia trasmissione [Assale post. bilaterale lato ruota Assale anteriore bilaterale] eje delantero, ambos lados 1.1-1.2-1.2 16V-1.4 12V

oe: 7761570

Ø 11 - 55 mm

01835 kit **00835**
kit cuffia cremagliera sterzo [Assale anteriore]

oe: 77363828 -- 77363828

Ø 10 - 54.5 mm

11013 kit **10013**
kit cuffia cremagliera sterzo [Assale anteriore bilaterale] 1.1-1.2-1.2 16V-1.4 12V

oe: 9945564

© INDUSTRIAL METALCAUCHO, S.L.U.

06210 Ø 124 - 134 mm - 3|4 N° alette
puleggia smorzatore con antivibrante 1.2-1.2 16V

oe: 46516096 -- 7778028

57165 Ø 60,0 mm
cuscinetto tendicinghia 1.2 16V

oe: 73503128 -- 55248394

03752
coperchio cinghia distribuzione 1.1

oe: 7739437

03753
coperchio cinghia distribuzione 1.2

oe: 7748306

03754
coperchio cinghia distribuzione 1.1-1.2-1.2 16V-1.4 12V

oe: 55187734 -- 46526292

03868
kit coperchio cinghia distribuzione 1.2-1.2 16V

oe: 73500818 -- 46810267

Ø 11.5 mm Ø 56,2 mm
05331 N° denti: 19
pignone distribuzione 1.1-1.2

oe: 7766580

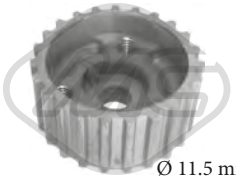

Ø 11.5 mm Ø 57 mm
05416 N° denti: 23
pignone distribuzione 1.1-1.2

oe: 46526261

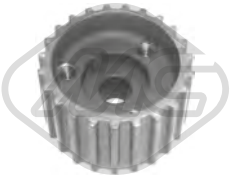

05478 N° denti: 23
pignone distribuzione 1.2 16V

oe: 55203781 -- 46520164

04011
boccola rinvio asta cambio 1.1-1.2-1.2 16V-1.4 12V

oe: 4259848

81132 L: 1064/805 mm
cavo cambio 1.1-1.2-1.2 16V-1.4 12V

oe: 7794318 -- 7735081

81132O L: 1064/805 mm
cavo cambio 1.1-1.2-1.2 16V-1.4 12V

oe: 7794318 -- 7735081

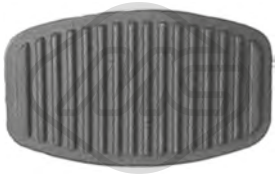

00413
copripedale freno e frizione 1.1-1.2-1.2 16V-1.4 12V

oe: 7568442 -- 71736224

04268 L: 183.4 mm
forcella frizione 1.1-1.2-1.2 16V-1.4 12V

oe: 7617578

80268 L: 856/211+103 mm
cavo frizione manuale 1.1-1.2-1.2 16V-1.4 12V

oe: 46469621 -- 46461639

02638
supporto marmitta 1.1-1.2-1.2 16V-1.4 12V

oe: 7740653 -- 7718577

02639
supporto marmitta 1.1-1.2-1.2 16V-1.4 12V

oe: 7718578

02058
pompa tergicristalli 1.1-1.2-1.2 16V-1.4 12V

oe: 46760973 -- 7688208

© INDUSTRIAL METALCAUCHO, S.L.U.

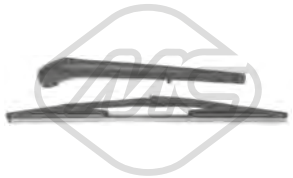

68056 L: 360 mm
spazzola tergicristalli [posteriore] 1.1-1.2-1.2 16V-1.4 12V

oe: 46480731

© INDUSTRIAL METALCAUCHO, S.L.U.

03038
tubo acqua 1.0-1.1

oe: 7634934 -- 7545122

03100
tubo acqua 1.1

oe: 55185064 -- 46419454

03128
raccordo acqua testata 1.0-1.0 T-1.1

oe: 7747183

03740 Pressione [bar]: 1
tappo vaschetta acqua 1.0-1.0 T-1.1-1.3

oe: 46402982

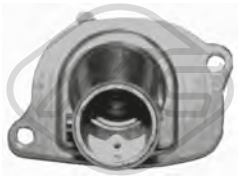

03756
termostato completo 87 °C 1.0-1.0 T-1.1

oe: 7589135

03758
vaschetta espansione 1.0-1.1

oe: 46442367 -- 60654720

03848 Pressione [bar]: 1.4
tappo vaschetta acqua 1.0-1.0 T-1.1-1.3

oe: 60654688 -- 60665757

08460
manicotto radiatore [inferiore] 1.1

oe: 7797503 -- 7773449

07540
manicotto riscaldamento [entrata] 1.0-1.1

oe: 5994069

08468
manicotto riscaldamento 1.1

oe: 7755054 -- 46417275

02789 Ø 50.15 mm
tappo monoblocco 1.0-1.1

oe: 7579570 -- 55182787

05160 Ø 21 mm Ø 38 mm L: 61 mm
tappo olio motore 1.0-1.0 T-1.1

oe: 7545141

05916
coppa olio

oe: 7649851 -- 7792191

05917
coppa olio 1.0-1.1

oe: 7762432

05918
coppa olio

oe: 46515152

00675 Dimensioni filettatura: 22x1.5
tappo coppa olio 1.0-1.1-1.3

oe: 7740368 -- 7734022

00676 Dimensioni filettatura: 22x1.5
tappo coppa olio 1.0-1.1-1.3

oe: 7740368 -- 7734022

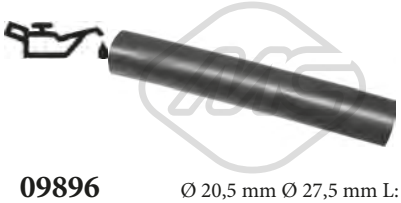

09896 Ø 20,5 mm Ø 27,5 mm L: 135 mm
manicotto ventilazione olio 1.0-1.0 T-1.1-1.3

oe: 7537699

© INDUSTRIAL METALCAUCHO, S.L.U.

00245
gommina asta livello olio 1.0-1.0 T-1.1-1.3

oe: 4328493 -- 4102056

02837
raccordo 4 vie , motore Fire 1.0-1.1

oe: 7603190

84328
cavo acceleratore 1.1

oe: 7618770 -- 7618770

SOSPENSIONE ANTERIORE e SUPPORTI MOTORE

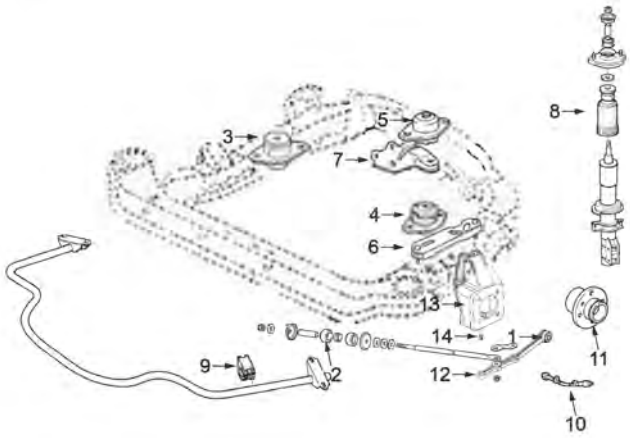

1	00459	silentblock braccio sospensione
2	00464	boccola tirante braccio sospensione anteriore
3	05616	supporto motore destro
4	05616	supporto motore sinistro
5	02332	supporto motore posteriore, silentblock elastico (2x4)
6	05389	supporto cambio, base metallica
7	05716	supporto motore posteriore, base metallica
8	00715	tampone ammortizzatore
9	02446	boccola barra stabilizzatrice
10	96144	tubo freno anteriore
11	90009	mozzo ruota anteriore con cuscinetto (2x4)
12	52073	braccio sospensione anteriore inferiore ambo i lati
13	52105	braccio sospensione anteriore superiore ambo i lati
14	53042	testina braccio sospensione superiore

C64M3991SOPDP1 LANCIA Y10 03/1985 - 12/1995

SOSPENSIONE POSTERIORE

2x4:

1	05621	kit silentblock tirante sospensione
2	00022	gommino supporto ammortizzatore
3	90508	mozzo ruota posteriore con cuscinetto
4	74245	tubo freno posteriore

C64M3991SOPTP1 LANCIA Y10 03/1985 - 12/1995

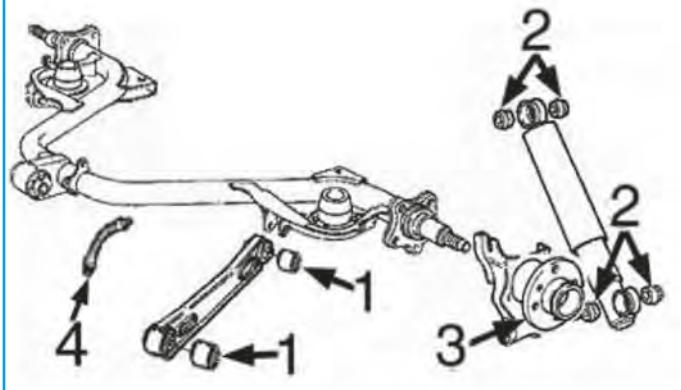

© INDUSTRIAL METALCAUCHO, S.L.U.

SOSPENSIONE POSTERIORE

4x4:

1	00719	supporto balestra
2	00720	kit boccole supporto balestra
3	00022	gommino supporto ammortizzatore
4	05687	supporto trasmissione

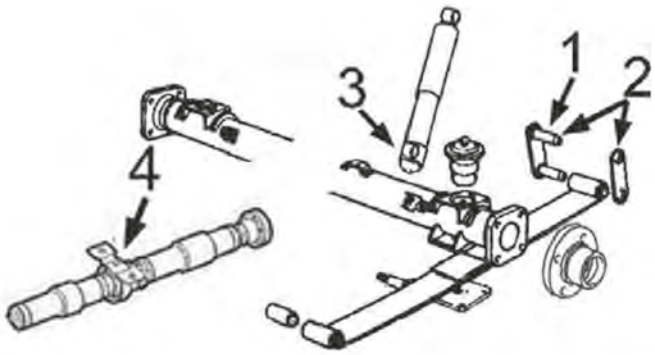

C64M3991SOPTP2 LANCIA Y10 03/1985 - 12/1995

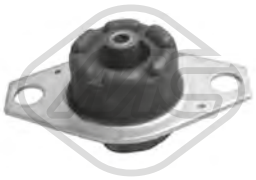

02332
supporto motore [posteriore] 1.0-1.0 T-1.1-1.3

oe: 7544643

05079
supporto motore [Dx] 1.1

oe: 7784308

05080
supporto motore [Sx] 1.1

oe: 7783650 -- 7765892

05616
supporto motore [bilaterale] 1.3

oe: 7613889 -- 7543418

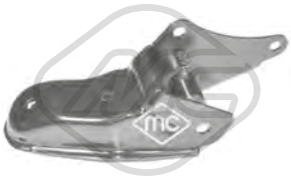

05716
supporto motore [posteriore] 1.0-1.0 T-1.1-1.3

oe: 7538737

00459 Ø 12 mm Ø 36 mm
silentblock braccio sospensione [interno Assale anteriore] 1.0-1.0 T-1.1-1.3

oe: 7601260

00464 Ø 17 mm
boccola tirante sospensione [Assale anteriore] 1.0-1.0 T-1.1-1.3

oe: SE138156244A -- 4448132

00486 Ø 12 mm
silentblock braccio sospensione [Assale anteriore] 1.1

oe: 7673581 -- 5927292

02054 Ø 16 mm Ø 72 mm L: 29 mm
silentblock telaio [Assale posteriore] 1.1

oe: 46476755

© INDUSTRIAL METALCAUCHO, S.L.U.

02446 Ø 15 mm
boccola barra stabilizzatrice [Assale anteriore] 1.0-1.0 T-1.1-1.3

oe: 7548992

02834 Ø 19 mm
boccola barra stabilizzatrice [Assale anteriore] 1.1

oe: 7780450

02835 Ø 21 mm
boccola barra stabilizzatrice [Assale anteriore] 1.1

oe: 7750982

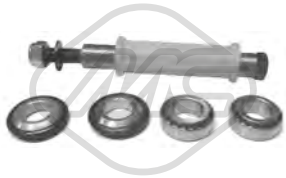

02920
kit riparazione braccio sospensione [Assale posteriore] 1.0-1.0 T-1.1-1.3

oe: 7769901 -- 7769900

05621 Ø 10 mm Ø 34|46 mm
kit silentblocks tirante ponte posteriore [anteriore] 1.0-1.0 T-1.1

oe: 5967930

07258 Ø 17 mm
boccola barra stabilizzatrice [Assale anteriore bilaterale] 1.0-1.0 T-1.1-1.3

oe: 7592476

52073
braccio sospensione [Assale anteriore bilaterale] 1.0-1.0 T-1.1-1.3

oe: 7601261 -- 4402672

52105
braccio sospensione [Assale anteriore bilaterale] 1.0-1.0 T-1.1-1.3

oe: 7585137 -- 5995503

53042 Ø 37 mm
testina sospensione [Assale anteriore] 1.0-1.0 T-1.1-1.3

oe: 4402649 -- 4402644

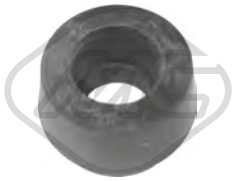

00022 Ø 16 mm
gommino ammortizzatori posteriori 1.0-1.0 T-1.1-1.3

oe: 814677

00715
cuffia ammortizzatore [Assale anteriore] 1.0-1.0 T-1.1-1.3

oe: 5978771 -- 5978771

00719
supporto balestra 1.0-1.1

oe:

00720
kit boccole supporto balestra [Assale posteriore] 1.0-1.0 T-1.1-1.3

oe: SE024157013B -- SE024157013A

Ø 117 mm
N° denti: 20
H: 70 mm
90009
mozzo ruota [Assale anteriore bilaterale] 1.0-1.1

oe: 4900918 -- 3981586

Ø 116.6 mm
N° denti: 20
H: 70 mm
90208
mozzo ruota [Assale anteriore bilaterale] 1.0-1.0 T-1.1-1.3

oe: 71747857 -- 4900918

Ø 117 mm
90508 H: 61 mm
mozzo ruota [Assale post. bilaterale] 1.0-1.0 T-1.1-1.3

oe: 7603679 -- 51754192

74245 L: 210 mm
tubo freno [Assale posteriore] 1.0-1.0 T

oe: 7563845 -- 5972813

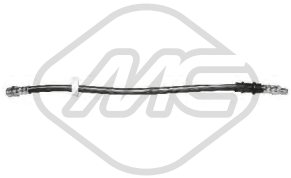

96144 L: 455 mm
tubo freno [Assale anteriore] 1.0-1.0 T-1.1-1.3

oe: 4806.35 -- 7567862

© INDUSTRIAL METALCAUCHO, S.L.U.

Ø 30 - 73 mm

00349

cuffia lato cambio [sul lato del cambio]

oe: 7621245

Ø 23 - 69 mm

00568

cuffia lato cambio [sul lato del cambio] 1.0-1.0 T-1.1-1.3

oe: 92601255

Ø 23 - 81 mm

00622

cuffia lato cambio [sul lato del cambio] 1.0-1.0 T-1.1-1.3

oe: 92601366

Ø 30 - 80 mm

01054 kit **00583**

kit cuffia trasmissione [sul lato del cambio Assale anteriore bilaterale] 1.0-1.0 T-1.1-1.3

oe: 7625541

Ø 24.5 - 80 mm

01120 kit

kit cuffia trasmissione [sul lato del cambio Assale anteriore bilaterale] 1.0-1.1

oe: 46307784

Ø 20 - 65 mm

01154 kit **00154**

kit cuffia trasmissione [sul lato del cambio Assale anteriore bilaterale] 1.3

oe: 7715294

Ø 22 - 74 mm

01157 kit **00157**

kit cuffia trasmissione [lato ruota Assale anteriore bilaterale] 1.1

oe: 46307555 -- 46307575

Ø 20 - 70 mm

01170 kit **00170**

kit cuffia trasmissione [lato ruota Assale anteriore bilaterale] 1.0-1.0 T-1.1-1.3

oe: 4215015

Ø 21 - 65 mm

01179 kit **00179**

kit cuffia trasmissione [lato ruota Assale anteriore bilaterale] 1.0-1.0 T-1.1-1.3

oe: 7682886

Ø 20 - 68 mm

01514 kit **00514**

kit cuffia trasmissione [lato ruota Assale anteriore bilaterale]

oe: 5987092

Ø 21 - 76 mm

01578 kit **00578**

kit cuffia trasmissione [lato ruota] 1.0-1.1

oe:

Ø 30 - 80 mm

01583 kit **00583**

kit cuffia trasmissione [sul lato del cambio Assale anteriore bilaterale] 1.0-1.1

oe: 7625541

Ø 30 - 73 mm

01599 kit

kit cuffia trasmissione [sul lato del cambio] 1.0-1.0 T-1.1-1.3

oe: 7921245

Ø 27 - 86 mm

01614 kit **00614**

kit cuffia trasmissione [lato ruota] 1.1

oe: 82409708 -- 82436966

Ø 10 - 25 mm

01257 kit **00257**

kit cuffia cremagliera sterzo 1.0-1.0 T-1.1-1.3

oe: 4371156 -- 7583243

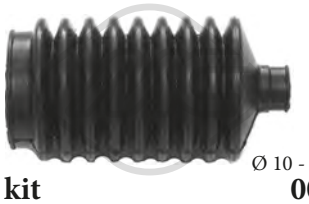

Ø 10 - 42 mm

01258 kit **00258**

kit cuffia cremagliera sterzo [Assale anteriore Sx] 1.0-1.0 T-1.1-1.3

oe: 7583242 -- 4371155

Ø 25 mm

05687

supporto albero trasmissione [centro] 1.0-1.0 T-1.1-1.3

oe: 7541164

03750

coperchio cinghia distribuzione 1.0

oe: 5972251 -- 7656118

© INDUSTRIAL METALCAUCHO, S.L.U.

03751
coperchio cinghia distribuzione 1.0-1.1-1.3

oe: 7752155 -- 7752153

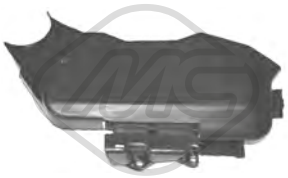

03752
coperchio cinghia distribuzione 1.1

oe: 7739437

03754
coperchio cinghia distribuzione 1.1

oe: 55187734 -- 46526292

05331 Ø 11.5 mm Ø 56,2 mm N° denti: 19
pignone distribuzione 1.0-1.1

oe: 7766580

00289 Ø 21.5 mm Ø 28 mm
boccola cremagliera sterzo 1.0-1.0 T-1.1-1.3

oe: 4330731

03883 Ø 22 mm
boccola cremagliera sterzo [Assale anteriore] 1.0-1.0 T-1.1-1.3

oe: 7594872

04011
boccola rinvio asta cambio 1.0-1.0 T-1.1-1.3

oe: 4259848

05389
supporto cambio 1.0-1.0 T-1.1-1.3

oe: 7573751

81132 L: 1064/805 mm
cavo cambio 1.1-1.3

oe: 7794318 -- 7735081

81132O L: 1064/805 mm
cavo cambio 1.1-1.3

oe: 7794318 -- 7735081

00411 L: 65 mm
copripedale freno e frizione 1.0-1.0 T-1.1-1.3

oe: 4144275

04268 L: 183.4 mm
forcella frizione 1.1-1.3

oe: 7617578

80364 L: 560/322 mm
cavo frizione manuale 1.0

oe: 7555958

81038 L: 540/322 mm
cavo frizione manuale 1.0

oe: 7555958 -- 7550409

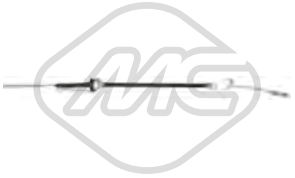

82044 L: 600 mm
cavo frizione manuale 1.0-1.0 T-1.1-1.3

oe: 5987926

00057
supporto marmitta 1.0-1.1

oe: 60609574 -- 60811810

00094
supporto marmitta 1.0-1.0 T-1.1-1.3

oe: 7612390 -- 7600807

00156
supporto marmitta 1.0-1.1

oe: 4312280 -- 4296059

© INDUSTRIAL METALCAUCHO, S.L.U.

00207
supporto marmitta 1.0-1.0 T

oe: SE138115503A -- 4387293

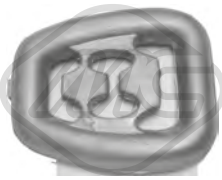

00243
supporto marmitta 1.0-1.0 T-1.1-1.3

oe: 4393777

© INDUSTRIAL METALCAUCHO, S.L.U.

SISTEMA DI RAFFREDDAMENTO

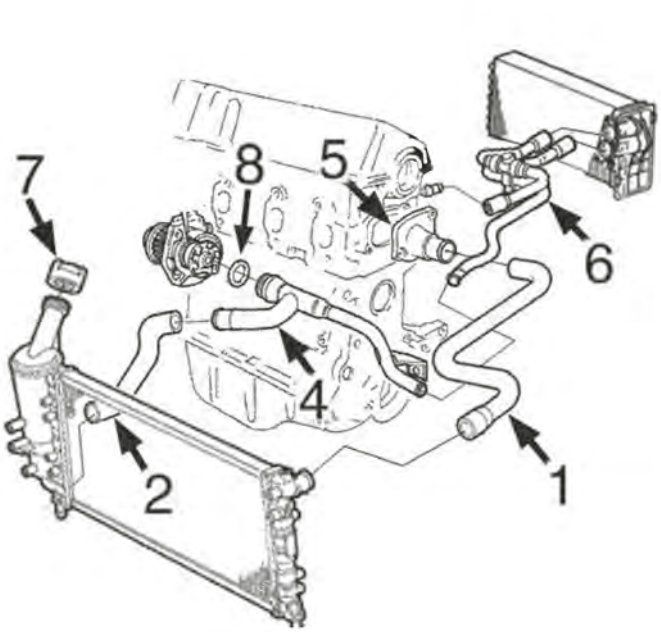

motore 1.2/8v - 1.2/16v - 1.4/8v e 1.4/16v:

1	09347	manicotto superiore radiatore 1.2/8v-1.2/16v-1.4/8v
	09391	manicotto superiore radiatore 1.4/16v
2	09351	manicotto inferiore radiatore tutti tipi
4	03193	tubo acqua metallico
5	03852	scatola termostato
6	09345	manicotto doppio riscaldamento 1.2/8v
7	03848	tappo radiatore
8	05776	guarnizione in gomma tubo acqua metallico

C64M5022M9612CAP1 LANCIA YPSILON 10/2003 -

SISTEMA DI RAFFREDDAMENTO

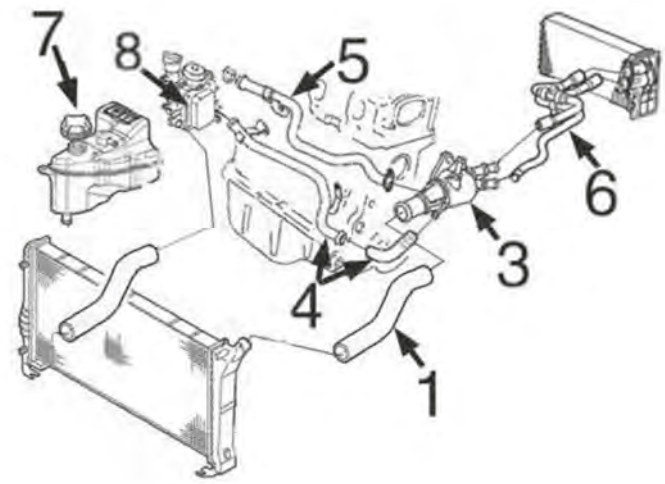

motore 1.3MJTD TurboDiesel:

1	09348	manicotto superiore radiatore
3	03849	scatola termostato 70CV
	03886	scatola termostato 75-90-105CV
4	03215	tubo metallico dallo scambiatore al termostato
5	03216	tubo metallico alla pompa acqua
6	09350	manicotto doppio dal riscaldamento
7	03740	tappo vaschetta espansione 1.0 bar
8	05731	scambiatore di calore acqua/olio con kit guarnizione

C64M5022M9612CAP2 LANCIA YPSILON 10/2003 -

© INDUSTRIAL METALCAUCHO, S.L.U.

SFIATO OLIO MOTORE

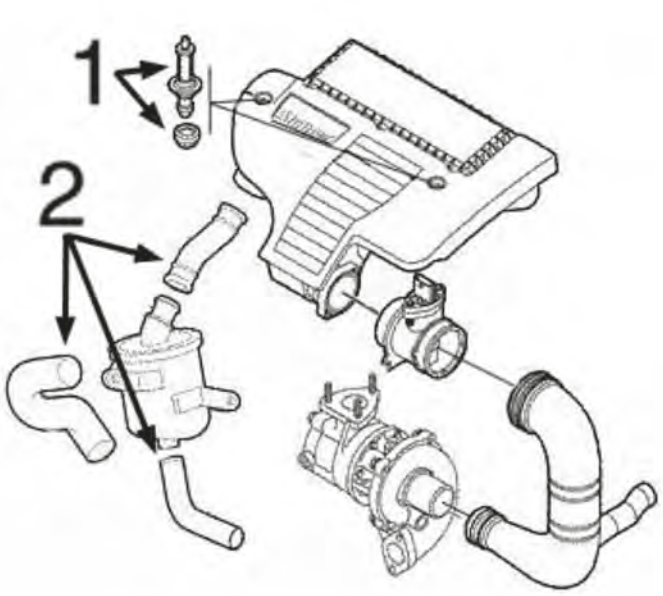

motore 1.3MJTD:

1	05662	kit bullone fissaggio coperchio motore
2	09386	kit 3 manicotti di sfiato

C64M5022M9612DESVP1 LANCIA YPSILON 10/2003 -

03193
tubo acqua 1.2-1.4-1.4 16V

oe: 46527322 -- 73500704

03215
tubo acqua 1.3 JTD

oe: 73500432 -- 55188299

03216
tubo acqua 1.3 JTD

oe: 73502576 -- 7792369

03217
tubo acqua 1.2

oe: 55245750 -- 46803377

03241
flangia termostato 1.2

oe: 71716685 -- 55214055

03271
vaschetta espansione 1.3 JTD

oe: 51837896

03272
vaschetta espansione 0.9

oe: 51844133 -- 51880401

03740
tappo vaschetta acqua 1.3 JTD

Pressione [bar]: 1

oe: 46402982

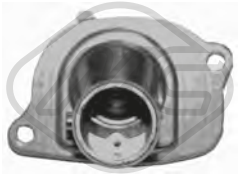

03756
termostato completo 87 °C 1.2-1.4 16V

oe: 7589135

© INDUSTRIAL METALCAUCHO, S.L.U.

03795 Pressione [bar]: 1,4
tappo vaschetta acqua 0.9-1.2-1.3 JTD-1.4-1.4 16V

oe: 46799364

03848 Pressione [bar]: 1.4
tappo vaschetta acqua 1.2-1.4-1.4 16V

oe: 60654688 -- 60665757

03849
scatola termostato 88 °C 1.3 JTD

oe: 55224021 -- 55180041

03852
scatola termostato 88 °C 1.2-1.4

oe: 55202371 -- 55202176

03886
scatola termostato 88 °C 1.3 JTD

oe: 55224022 -- 55202373

05776
anello in gomma tubo in metallo 1.2-1.4-1.4 16V

oe: 55185066

07312
manicotto radiatore [inferiore] 1.2

oe: 51885180 -- 51787532

07339
manicotto radiatore 1.2-1.3 JTD-1.4 16V

oe: 55180038 -- 55184653

07465
manicotto radiatore 1.2-1.3 JTD

oe: 55180040

07467
manicotto radiatore 1.3 JTD

oe: 51767354

07681
manicotto turbo 0.9

oe: 51882343

08236 Ø 13 mm Ø 21 mm L: 75 mm
manicotto acqua [Pompa acqua] 1.3 JTD

oe: 55209535 -- 73501357

09347
manicotto radiatore [Superiore] 1.2-1.4

oe: 51768827 -- 46543621

09348
manicotto radiatore [Superiore] 1.3 JTD

oe: 46832288

09351
manicotto radiatore [inferiore] 1.2-1.4-1.4 16V

oe: 51757064 -- 46748808

09391
manicotto radiatore [Superiore] 1.4 16V

oe: 46829719

30115
tubo acqua 1.3 JTD

oe: 55211397

30313
vaschetta espansione 0.9

oe: 52054456

© INDUSTRIAL METALCAUCHO, S.L.U.

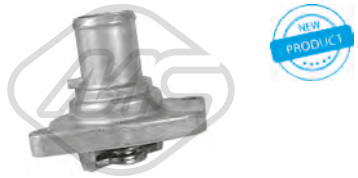

35693
termostato raffreddamento 87 °C 1.2-1.4 16V

oe: 46737644 -- 46523118

97095
manicotto radiatore 0.9

oe: 51882341

97096
manicotto radiatore 0.9

oe: 51882342

97140
manicotto radiatore 1.2

oe: 51953028

97158
manicotto radiatore 1.3 JTD

oe: 52000219

97194
manicotto radiatore 1.2

oe: 51837128

97195
manicotto radiatore 1.3 JTD

oe: 51837130

97196
manicotto radiatore 1.3 JTD

oe: 51837869

97205
manicotto radiatore 1.3 JTD

oe: 55270883

97966
manicotto radiatore 0.9

oe: 51951672

07725
manicotto radiatore 1.2

oe: 51831614 -- 51837125

09345
manicotto doppio di riscaldamento 1.2

oe: 46544319

09350
manicotto doppio di riscaldamento 1.3 JTD

oe: 51776816 -- 51713495

02789 Ø 50.15 mm
tappo monoblocco 1.2-1.4 16V

oe: 7579570 -- 55182787

04893 Ø 51.15 mm
tappo monoblocco 1.2-1.4-1.4 16V

oe: 91600682

03685
tappo olio motore 1.3 JTD

oe: 73501331 -- 55197222

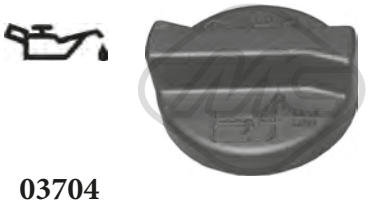

03704
tappo olio motore 1.2

oe: 71740676 -- 1131866

03866
tappo olio motore

oe: 55187763

© INDUSTRIAL METALCAUCHO, S.L.U.

05160 Ø 21 mm Ø 38 mm L: 61 mm
tappo olio motore 1.2

oe: 7545141

39146
tappo olio motore 1.2

oe: 6000627837

39537
tappo olio motore 0.9

oe: 1703821

03837 Ø 80 mm
coperchio filtro olio 1.3 JTD

oe: 73500070

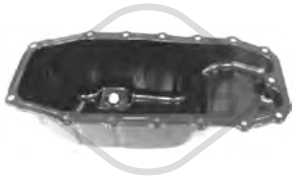

05915
coppa olio 1.3 JTD

oe: 46743794 -- 55197679

05918
coppa olio 1.2-1.4

oe: 46515152

05919
coppa olio 1.2-1.4

oe: 46747597 -- 55200418

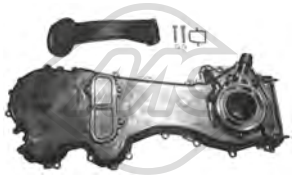

06581
coperchio distribuzione 1.3 JTD

oe: 71771635 -- 73502327

30131 Ø 81 mm
coperchio filtro olio 0.9

oe: 55224599

30132 Ø 80 mm
coperchio filtro olio 1.3 JTD

oe: 55237728

30133 Ø 80.4 mm
coperchio filtro olio 1.3 JTD

oe: 55245953

35704
sensore acqua con tubazione 1.2-1.4 16V

oe: 7083932 -- 71736835

00675 Dimensioni filettatura: 22x1.5
tappo coppa olio 0.9-1.2-1.3 JTD-1.4-1.4 16V

oe: 7740368 -- 7734022

00676 Dimensioni filettatura: 22x1.5
tappo coppa olio 0.9-1.2-1.3 JTD-1.4-1.4 16V

oe: 7740368 -- 7734022

05106 Dimensioni filettatura: 22x150
tappo coppa olio 1.3 JTD

oe: 46823517

05673 Dimensioni filettatura: 12x150
tappo coppa olio 0.9-1.4 16V

oe: 55184773

05731
scambiatore di calore 1.3 JTD

oe: 55197216 -- 73500434

39096
scambiatore di calore 1.3 JTD

oe: 55183548

© INDUSTRIAL METALCAUCHO, S.L.U.

00245
gommina asta livello olio 1.2

oe: 4328493 -- 4102056

05504 L: 660 mm
asta livello olio 1.3 JTD

oe: 55191259

05509
asta livello olio 1.2-1.4-1.4 16V

oe: 55191663 -- 55211648

39157 L: 465 mm
asta livello olio 1.2-1.4

oe: 46551164 -- 55191676

39167 L: 650 mm
asta livello olio 1.3 JTD

oe: 55264112

09370
manicotto sfiato 1.2

oe: 46536776

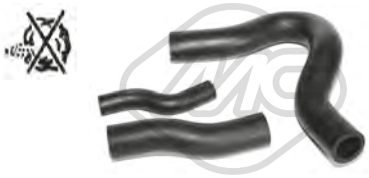

09386
kit manicotti sfiato olio 1.3 JTD

oe: 55191438

Tipo funzionamento: elettrico
93005 N° raccordi: 2
valvola EGR con guarnizioni 1.3 JTD

oe: 71789046 -- 50024007

Tipo funzionamento: elettrico
93044 N° raccordi: 2
valvola EGR con guarnizioni 1.3 JTD

oe: 55192348 -- 55195196

97070
manicotto sfiato 1.3 JTD

oe: 51814496

97176
manicotto sfiato 1.3 JTD

oe: 71753769

06585
kit iniezione 8 pezzi 1.3 JTD

oe: 93188667 -- 93195391

92048
tubo alimentazione carburante 1.3 JTD

oe: 46784581

92049
tubo carburante 1.2-1.3 JTD

oe: 55245385

© INDUSTRIAL METALCAUCHO, S.L.U.

SISTEMA DI ALIMENTAZIONE ARIA e TURBO

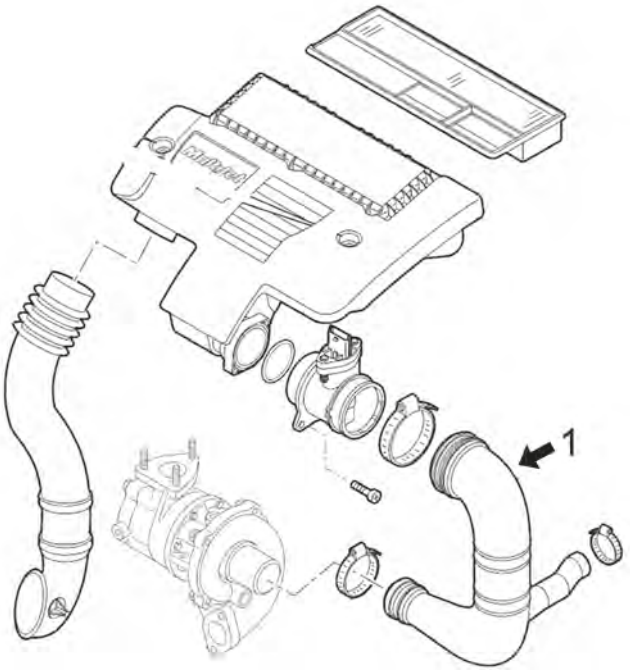

motore 1.3MJTD:

1	03864	manicotto dal filtro aria al turbo motore 70CV
	03875	manicotto dal filtro aria al turbo motore 75CV

C64M5022M9612TURBOP1 LANCIA YPSILON 10/2003 -

03864
tubo flessibile aria 1.3 JTD

oe: 55189127 -- 55184941

03875
tubo flessibile aria 1.3 JTD

oe: 55193853 -- 51773002

09858 Ø 14,5 mm L: 225 mm
tubo flessibile aria 1.2-1.4-1.4 16V

oe: 71740824

09973
manicotto turbo 1.2

oe: 71747811 -- 91406228

97930
manicotto filtro aria 0.9-1.2

oe: 51929067

© INDUSTRIAL METALCAUCHO, S.L.U.

SOSPENSIONE ANTERIORE e SUPPORTI MOTORE

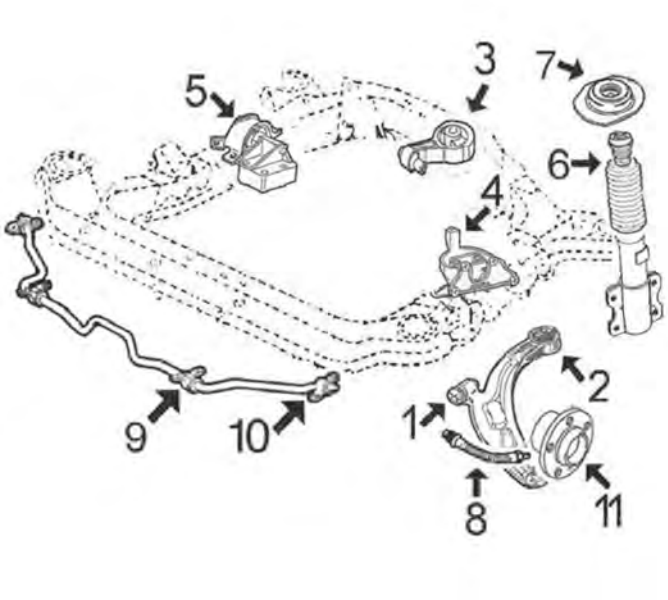

motore benzina 1.2/8v - 1.2/16v - 1.4/8v e 1.4/16v e motore diesel 1.3MJTD

1	04978	silentblock braccio sospensione anteriore
2	04979	silentblock posteriore braccio anteriore
3	04890	supporto motore posteriore 1.2/8v - 1.2/16v - 1.4/8v e 1.4/16v
	04892	supporto motore posteriore 1.3MJTD
4	05084	supporto motore sinistro 1.2/8v - 1.2/16v - 1.4/8v e 1.4/16v, cambio manuale
	05085	supporto motore sinistro 1.3MJTD, cambio manuale
5	05067	supporto motore destro 1.2
	05492	supporto motore destro 1.4
	06025	supporto motore destro 1.3MJTD
6	05526	paracolpo + tampone ammortizzatore anteriore
7	04884	supporto ammortizzatore anteriore con cuscinetto
8	74250	tubo freno anteriore
9	02834	boccola barra stabilizzatrice
	02835	boccola barra stabilizzatrice
10	05605	supporto barra stabilizzatrice
11	90016	mozzo ruota anteriore

C64M5022M9612SOPDP1 LANCIA YPSILON 10/2003 -

SOSPENSIONE POSTERIORE

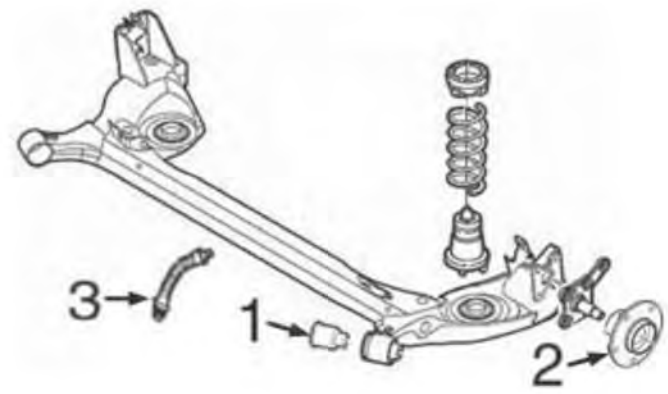

1	05464	silentblock ponte posteriore
2	90116	mozzo ruota posteriore con cuscinetto
3	96051	tubo freno posteriore

C64M5022M9612SOPTP1 LANCIA YPSILON 10/2003 -

04890 L: 225 mm
supporto motore [posteriore] 1.2-1.4-1.4 16V
oe: 51798804 -- 51811543

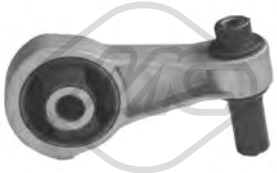

04892 Ø 12|20 mm L: 125 mm
supporto motore [posteriore inferiore] 1.2-1.3 JTD
oe: 46552759

05067
supporto motore [Dx] 1.2-1.4 16V
oe: 46809632 -- 46528853

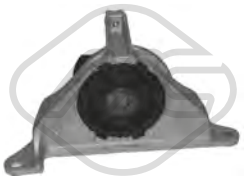

05084
supporto motore [Sx] 1.2-1.4-1.4 16V

oe: 46844207 -- 46809633

05085
supporto motore [Sx] 1.3 JTD

oe: 46844210 -- 46528869

05492
supporto motore [Dx] 1.4 16V

oe: 51739095 -- 46840661

06025
supporto motore [Dx] 1.3 JTD

oe: 46844209

57002
supporto motore [posteriore] 1.2

oe: 51930158

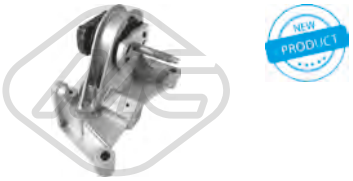

57011
supporto motore [Dx] 0.9

oe: 51928750

57043
supporto motore [Dx] 1.2

oe: 51910242 -- 52077752

57056
supporto motore [Dx] 1.3 JTD

oe: 51901445

57057
supporto motore [posteriore] 1.3 JTD

oe: 51835481

57058
supporto motore [sul lato del cambio Sx] 1.3 JTD

oe: 51835681

57059
supporto motore [Sx] 0.9

oe: 51912572

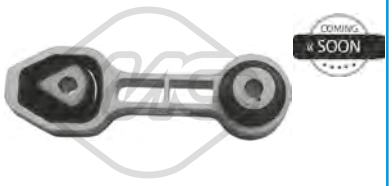

57068 Ø 12 mm L: 196 mm
supporto motore [posteriore] 0.9

oe: 51953754 -- 51930157

57133
supporto motore [Dx] 1.2

oe: 51910242

02834 Ø 19 mm
boccola barra stabilizzatrice [Assale anteriore] 1.2-1.3 JTD-1.4-1.4 16V

oe: 7780450

02835 Ø 21 mm
boccola barra stabilizzatrice [Assale anteriore] 1.2-1.3 JTD-1.4-1.4 16V

oe: 7750982

04978 Ø 12 mm Ø 34 mm
silentblock braccio sospensione [anteriore Assale anteriore] 1.2-1.3 JTD-1.4-1.4 16V

oe: 46748800

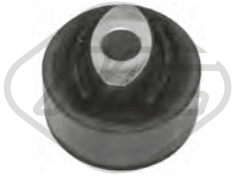

04979 Ø 14.5 mm Ø 61 mm
silentblock braccio sospensione [Assale anteriore] 1.2-1.3 JTD-1.4-1.4 16V

oe: 46559890

05464 Ø 12 mm Ø 54 mm
silentblock ponte [Assale posteriore] 1.2-1.3 JTD-1.4

oe: 46741920 -- 46761279

© INDUSTRIAL METALCAUCHO, S.L.U.

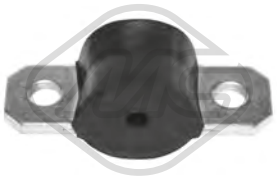

05605 Ø 10 mm
boccola barra stabilizzatrice [Assale anteriore] 1.2-1.3 JTD-1.4-1.4 16V

oe: 7750990

05634 L: 290 mm
bielletta barra stabilizzatrice [Assale anteriore bilaterale] 0.9-1.2-1.3 JTD-1.4

oe: 52006100 -- 51805269

05660 Ø 14 mm Ø 60 mm
silentblock braccio sospensione [Assale anteriore] 1.2-1.3 JTD-1.4-1.4 16V

oe: 50703231

06420 Ø 22 mm
barra stabilizzatrice [Assale anteriore] 1.2-1.3 JTD

oe: 51784895

06589 Ø 12,1 mm Ø 34 mm
silentblock braccio sospensione [Assale anteriore inferiore] 0.9-1.2-1.3 JTD

oe: 51905058 -- 51905057

06591 Ø 14,4 mm Ø 60,6 mm L: 51,6 mm
silentblock braccio sospensione [Assale anteriore] 0.9-1.2-1.3 JTD

oe: 51905058 -- 51905057

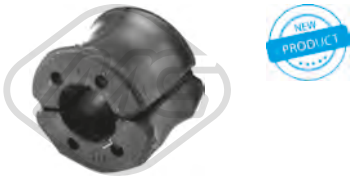

07259 Ø 22 mm
boccola barra stabilizzatrice [Assale anteriore bilaterale] 1.2-1.3 JTD-1.4-1.4 16V

oe: 7750983

04884 Ø 12 mm Ø 90 mm L: 131,5 mm
supporto ammortizzatore [Assale anteriore] 1.2-1.3 JTD-1.4-1.4 16V

oe: 51876262 -- 51856857

05526 Ø 20 mm
tampone ammortizzatore completo [Assale anteriore] 0.9-1.2-1.3 JTD-1.4-1.4 16V

oe: 50702892

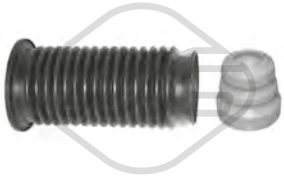

05606
kit cuffia e tampone poliuretano ammortizzatore [Assale anteriore] 0.9-1.2-1.3 JTD

oe: 51755686 -- 51866009

06055 Ø 66|80 mm L: 205 mm
kit cuffia e tampone poliuretano ammortizzatore [Assale anteriore] 0.9-1.2-1.3 JTD

oe: 51755690 -- 344446

06257
tampone ammortizzatore [Assale post. bilaterale] 0.9-1.2-1.3 JTD

oe: 51835523

06374
supporto marmitta rinforzato [Assale posteriore] 1.2-1.3 JTD

oe: 7718578

06514 Ø 12,5 mm
supporto ammortizzatore [Assale anteriore] 0.9-1.2-1.3 JTD

oe: 51780702 -- 51780702

Ø 116 mm
N° denti: 25
H: 71.5 mm
90010
mozzo ruota [Assale anteriore] 1.3 JTD

oe: 51733843 -- 7645817

Ø 116 mm
N° denti: 22
H: 62.5 mm
90016
mozzo ruota [Assale anteriore] 1.2-1.4 16V

oe: 7672265 -- 7608131

Ø 117,5 mm
90116 H: 62 mm
mozzo ruota [Assale post. bilaterale] 1.2-1.3 JTD-1.4-1.4 16V

oe: 46512973 -- 46519901

Ø 117 mm
90218 H: 61.6 mm
mozzo ruota [Assale post. bilaterale] 0.9-1.2-1.3 JTD-1.4-1.4 16V

oe: 71769738 -- 51754193

© INDUSTRIAL METALCAUCHO, S.L.U.

Ø 208 mm
N° denti: 28
H: 100.95 mm

90277
mozzo ruota [Assale anteriore bilaterale] 0.9

oe: 1458881

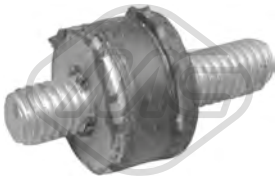

Ø 15 mm

02823
supporto filtro

oe: SE3952110 -- 834976

Ø 37 mm Ø 72 mm

74100
cuscinetto ruota 0.9-1.3 JTD

oe: 51753791 -- 71753061

L: 385 mm

74250
tubo freno [Assale anteriore] 0.9-1.2-1.3 JTD

oe: 51800680

Ø 35 mm Ø 66 mm

74252
cuscinetto ruota 1.2

oe: 46531160 -- 1541807

L: 195 mm

96051
tubo freno [Assale post. bilaterale] 1.2-1.3 JTD-1.4 16V

oe: 46542040

L: 245 mm

96474
tubo freno [Assale post. bilaterale] 1.2-1.3 JTD-1.4 16V

oe: 82442878

Ø 21 - 68 mm

01148 kit **00148**
kit cuffia trasmissione [sul lato del cambio Assale anteriore bilaterale]

oe: 46307841 -- 46307841

Ø 20 - 65 mm

01154 kit **00154**
kit cuffia trasmissione [sul lato del cambio Assale anteriore bilaterale] 1.2-1.3 JTD-1.4-1.4 16V

oe: 7715294

Ø 24 - 80 mm

01155 kit **00155**
kit cuffia trasmissione [lato ruota Assale anteriore bilaterale] 1.3 JTD

oe: 46308323

Ø 22 - 74 mm

01157 kit **00157**
kit cuffia trasmissione [lato ruota Assale anteriore bilaterale] 1.2-1.4-1.4 16V

oe: 46307555 -- 46307575

Ø 21 - 65 mm

01282 kit **00282**
kit cuffia trasmissione [sul lato del cambio Assale anteriore bilaterale] 1.3 JTD

oe: 71771172 -- 46308326

Ø 26 - 78 mm

01921 kit **00921**
kit cuffia trasmissione [Assale post. bilaterale lato ruota Assale anteriore bilaterale] eje delantero, ambos lados

oe: 6N0498203

Ø 24 - 80 mm

11047 kit **10047**
kit cuffia trasmissione [lato ruota Assale anteriore bilaterale] 1.3 JTD

oe: 46308323

Ø 23,5 - 80,5 mm

11079 kit **10079**
kit cuffia trasmissione [sul lato del cambio Assale anteriore bilaterale] 1.3 JTD

oe: 46308700

Ø 22 - 69.5 mm

11110 kit **10110**
kit cuffia trasmissione [sul lato del cambio Assale anteriore bilaterale] 0.9

oe: 46308673

Ø 20,5 - 70 mm

11141 kit **10141**
kit cuffia trasmissione [Assale post. bilaterale lato ruota Assale anteriore bilaterale] 1.2

oe: 46308669

Ø 21 - 63 mm

11142 kit **10142**
kit cuffia trasmissione [sul lato del cambio Assale anteriore bilaterale] 1.2

oe: 46308670

© INDUSTRIAL METALCAUCHO, S.L.U.

Ø 11 - 55 mm

01835 kit **00835**
kit cuffia cremagliera sterzo [Assale anteriore]

oe: 77363828 -- 77363828

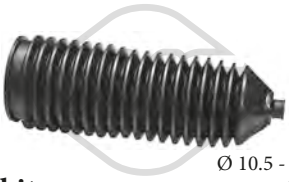

Ø 10.5 - 54.5 mm

11076 kit **10076**
kit cuffia cremagliera sterzo [Dx] 0.9-1.2-1.3 JTD

oe: 77362509

04719 Ø 164 mm - 6 N° alette
puleggia smorzatore con antivibrante 1.2-1.3 JTD

oe: 46819147 -- 55200498

05090 Ø 65 mm
cuscinetto tendicinghia 1.2-1.4-1.4 16V

oe: 55232827 -- 55195023

05658 Ø 65 mm
cuscinetto tendicinghia 1.3 JTD

oe: 51821652

05670 Ø 17 mm Ø 54 mm - 6 N° alette
puleggia alternatore

oe: 77364723

05671 Ø 16 mm Ø 54 mm - 6 N° alette
puleggia alternatore 1.3 JTD

oe: 77367129 -- 77362721

57161 Ø 55,5 mm
cuscinetto tendicinghia 1.2-1.4

oe: 55233759 -- 55183497

57165 Ø 60,0 mm
cuscinetto tendicinghia 1.2-1.4 16V

oe: 73503128 -- 55248394

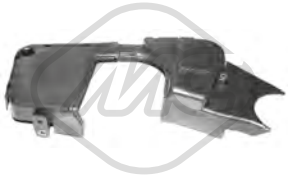

03860
coperchio cinghia distribuzione 1.2

oe: 46782788 -- 73500301

03861
coperchio cinghia distribuzione 1.2

oe: 46786573

03867
kit coperchio cinghia distribuzione 1.2-1.4-1.4 16V

oe: 55183452 -- 55183453

03868
kit coperchio cinghia distribuzione 1.2

oe: 73500818 -- 46810267

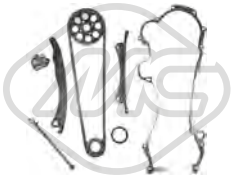

05239
kit catena distribuzione 1.3 JTD

oe: 55251472 -- 55205447

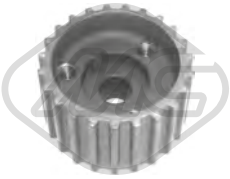

05478 N° denti: 23
pignone distribuzione 1.2-1.4-1.4 16V

oe: 55203781 -- 46520164

06173
kit catena distribuzione 0.9

oe: 55258509 -- 55187537

03873
puntale cavo frizione 1.2-1.3 JTD-1.4-1.4 16V

oe: 46554494

04268 L: 183.4 mm
forcella frizione 1.2-1.4-1.4 16V

oe: 7617578

© INDUSTRIAL METALCAUCHO, S.L.U.

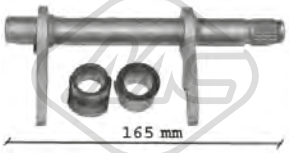

05707 L: 165|164 mm
forcella frizione 1.3 JTD

oe: 46784964 -- 46784963

05714 Ø 25 mm
guida frizione 1.3 JTD

oe: 46411117

05715 Ø 21,5 mm Ø 40 mm
guida frizione 1.2-1.4

oe: 46411140 -- 40004820

57786
copripedale freno 0.9-1.3 JTD

oe: 51804360

57788
copripedale freno 0.9-1.2-1.3 JTD

oe: 71732954

02639
supporto marmitta 1.2-1.3 JTD-1.4 16V

oe: 7718578

05493
supporto marmitta 1.2-1.3 JTD

oe: 46461540 -- 46548015

05533
supporto marmitta [centro] 0.9-1.2-1.3 JTD-1.4 16V

oe: 46546376 -- 46529211

41036
supporto marmitta 0.9-1.2-1.3 JTD

oe: 51934825

05662
kit fissaggio coperchio motore 1.3 JTD

oe: 51818285 -- 5850817

02058
pompa tergicristalli 1.2-1.3 JTD-1.4-1.4 16V

oe: 46760973 -- 7688208

68117 L: 290 mm
spazzola tergicristalli [posteriore] 1.2-1.3 JTD-1.4-1.4 16V

oe: 46826551

68120 L: 260 mm
spazzola tergicristalli [posteriore] 0.9-1.2-1.3 JTD

oe: 51833786 -- 71770850

82105O L: 1535/1258 mm
cavo freno [Dx] 0.9-1.2-1.3 JTD

oe: 51900232 -- 51835633

82106O L: 1535/1258 mm
cavo freno [Sx] 0.9-1.2-1.3 JTD

oe: 51900231

© INDUSTRIAL METALCAUCHO, S.L.U.

SISTEMA DI RAFFREDDAMENTO

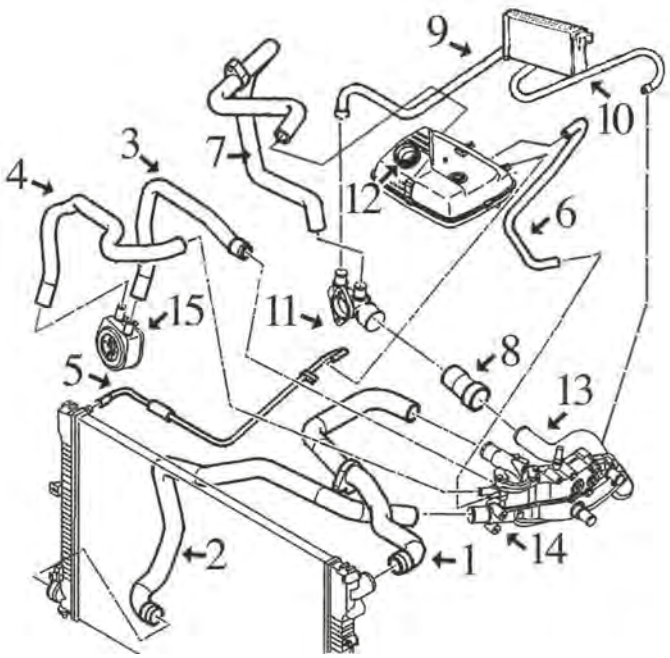

motore 2.0 JTD:

1	08598	manicotto superiore radiatore
2	08597	manicotto inferiore radiatore
3	08585	manicotto dallo scambiatore alla scatola termostato
4	08596	manicotto dallo scambiatore alla scatola termostato
5	08592	manicotto dalla vaschetta al radiatore
6	08591	manicotto dalla vaschetta alla scatola termostato
7	08595	manicotto dal raccordo in plastica alla vaschetta
8	08587	manicotto dal tubo metallico al raccordo in plastica
9	08593	manicotto destro riscaldamento
10	08594	manicotto sinistro riscaldamento
11	03554	raccordo in plastica connessione manicotti
12	03547	tappo vaschetta espansione
	03742	vaschetta espansione
13	03139	tubo metallico con O ring
14	03135	flangia termostato
	03556	flangia termostato
15	05401	scambiatore di calore

C64M1462M4918CAP1 LANCIA ZETA (09/2002 - 11/2010) - PHEDRA (05/1995 - 09/2002)

02351 Ø 41 mm Ø 47 mm
anello termostato ZETA 2.0 T

oe: 134030 -- 133953

02361 Ø 51 mm Ø 58 mm
anello termostato 2.0 16V-2.0 JTD-2.0 JTD 16V-2.1 TD-2.2 JTD

oe: 133992 -- 133992

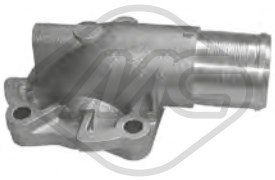

03135
flangia termostato 2.0 JTD

oe: 1336.P2 -- 1336.P2

03139
tubo acqua 2.0 JTD-2.0 JTD 16V

oe: 1307YZ -- 1307YZ

03538
flangia termostato ZETA 2.0 T

oe: 1336.A1 -- 1336.A1

03547 Pressione [bar]: 1
tappo vaschetta acqua 2.0 16V-2.0-2.0 JTD-2.0 JTD 16V-2.0 T-2.1 TD-3.0 V6

oe: 1306.E0 -- 1306.E0

03556
flangia termostato 2.0 JTD

oe: 1336.R9

03560 Pressione [bar]: 1,4
tappo vaschetta acqua PHEDRA 2.0-2.0 JTD-2.2 JTD

oe: 9638001280

03620
flangia termostato 89 °C 2.0 16V-2.0

oe: 9630066680

03742
vaschetta espansione ZETA 2.0 JTD 16V

oe: 1307.ST -- 1488949080

03758
vaschetta espansione ZETA 2.0 T

oe: 46442367 -- 60654720

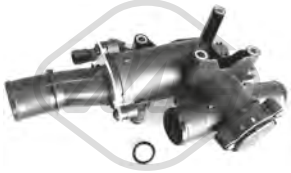

03787
scatola termostato 80 °C PHEDRA 2.0 JTD

oe: 9656182980

03790
termostato raffreddamento 89 °C 2.0 16V-2.0

oe: 1338A0

03859
scatola termostato 83 °C PHEDRA 3.0 V6

oe: 8200907243 -- 8200801567

03881 Pressione [bar]: 1,4
tappo vaschetta acqua 2.0 JTD-2.0-2.0 JTD 16V-2.2 JTD

oe: 17117639024 -- 17117639024

07466
manicotto radiatore ZETA 2.0 JTD

oe: 1479943080

08183 Ø 20.7 mm
manicotto dal tubo metallico al termostato ZETA 2.1 TD

oe: 9609885280

08489
manicotto dal radiatore allo scambiatore ZETA 2.0 JTD 16V

oe: 9633345080

08564
manicotto radiatore [Superiore] ZETA 2.1 TD

oe: 1477531080

08585
manicotto scambiatore 2.0 JTD

oe: 1307NZ -- 1307N2

08587
manicotto dal tubo metallico al raccordo [posteriore] ZETA 2.0 JTD 16V

oe: 9633045380

08592
manicotto dalla vaschetta al radiatore 2.0 JTD

oe: 1307SW -- 1307SW

08595
manicotto dalla vaschetta al raccordo in plastica [Uscita] ZETA 2.0 JTD 16V

oe: 1486201080

08597
manicotto radiatore [inferiore] 2.0 JTD-2.0 JTD 16V

oe: 1351ZS -- 1351-ZS

08598
manicotto radiatore [Superiore] ZETA 2.0 JTD 16V

oe: 1343AR -- 1479942080

30232
scatola termostato 83 °C PHEDRA 2.2 JTD

oe: 1427919

97751
manicotto radiatore ZETA 2.0 T

oe:

© INDUSTRIAL METALCAUCHO, S.L.U.

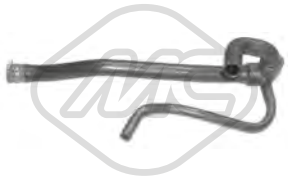

08485
manicotto riscaldamento [Uscita] ZETA 2.0 T-2.1 TD

oe: 1477069080

08591
manicotto dalla vaschetta alla scatola termostato 2.0 JTD

oe: 1307SV -- 1307SV

08593
manicotto riscaldamento [Dx] 2.0 JTD

oe: 6464ZS -- 6464ZS

08594
manicotto riscaldamento [Sx] ZETA 2.0 JTD-2.0 JTD 16V-2.1 TD

oe: 1477991080

08596
manicotto dallo scambiatore alla scatola termostato 2.0 JTD

oe: 1307QS -- 1307QS

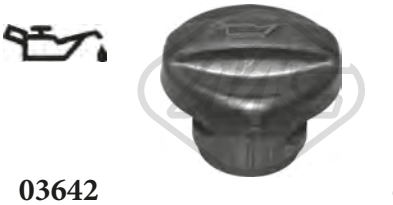

03642 Ø 36 mm
tappo olio motore 2.0 JTD-2.0 JTD 16V-2.2 JTD

oe: 9624939680

03786
tappo olio motore 2.0 16V-2.0

oe: 0258.60 -- 0258.66

09893
manicotto ventilazione olio ZETA 2.0 JTD-2.0 JTD 16V

oe: 1487430080

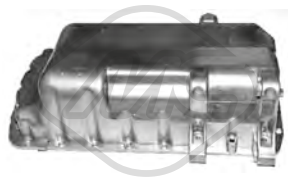

05398
coppa olio 2.0 JTD

oe: 9464326480

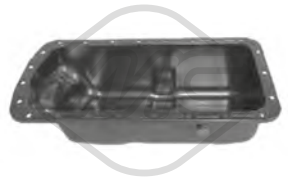

05399
coppa olio

oe: 0301J9 -- 0301F3

05404
coppa olio ZETA 2.0 JTD-2.0 JTD 16V

oe: 0301J7 -- 0301J7

50291 N° raccordi: 2
sensore temperatura raffreddamento PHEDRA 2.0 JTD-2.2 JTD

oe: 9632562080

02050 Ø 14 mm Ø 22 mm
rondella coppa olio

oe: 031327 -- 031327

02051 Ø 10 mm Ø 21 mm
rondella in rame 2.0 JTD-2.2 JTD

oe: 9400313409 -- 9636658280

02452 Dimensioni filettatura: 14x125
tappo coppa olio 2.0 16V-2.0-2.0 JTD-2.0 JTD 16V-2.0 T-2.1 TD

oe: 0311.18 -- 0311.18

02929 Dimensioni filettatura: M10x1,25
tappo coppa olio 2.0 JTD-2.2 JTD

oe: 9633262380

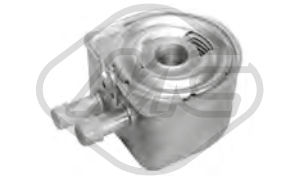

05401
scambiatore di calore 2.0 JTD

oe: 9650863380 -- 1103.N1

39065
scambiatore di calore PHEDRA 2.0 JTD

oe: 9672654380

© INDUSTRIAL METALCAUCHO, S.L.U.

05224 L: 537 mm
asta livello olio PHEDRA 2.0

oe: 9620996380

08166
manicotto sfiato ZETA 2.1 TD

oe: 119248 -- 9351024180

08491
manicotto sfiato ZETA 2.1 TD

oe: 9605792180 -- 9625547280

08539
manicotto sfiato ZETA 2.0 JTD

oe: 1479938080

Tipo эfunzionamento: elettrico
93032 N° raccordi: 5
valvola EGR con guarnizione 2.0 16V-2.0

oe: 9628355780

Tipo эfunzionamento: elettrico
93052 N° raccordi: 5
valvola EGR con guarnizione PHEDRA 2.2 JTD

oe: 9656911780

Tipo эfunzionamento: elettrico
93053 N° raccordi: 5
valvola EGR con guarnizioni PHEDRA 2.0 JTD

oe: 9681825280 -- 9656612380

00016 Ø 3 mm Ø 7 mm L: 25 mm
tappo ritorno iniettori ZETA 2.1 TD

oe: 9350058480

03835 Ø 94 mm
filtro gasolio completo ZETA 2.0 JTD-2.0 JTD 16V

oe: 96399841 -- 96387755

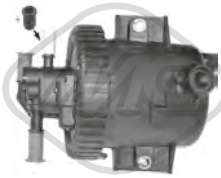

03836 Ø 13,9 mm Ø 78,4 mm L: 65,5 mm
filtro gasolio completo PHEDRA 2.0 JTD-2.2 JTD

oe: 1901.65

03876 Ø 155 mm
tappo filtro carburante con guarnizione ZETA 2.0 16V-2.0 JTD-2.0 JTD 16V-2.0 T-2.1 TD

oe: 9753235380 -- 9633033080

03877 Ø 170 mm
tappo filtro carburante con guarnizione 2.0 16V-2.0-2.0 JTD-2.0 JTD 16V-2.0 T-2.1 TD-2.2 JTD-3.0 V6

oe: 9633283880 -- 9636133980

© INDUSTRIAL METALCAUCHO, S.L.U.

SISTEMA DI ALIMENTAZIONE ARIA e TURBO

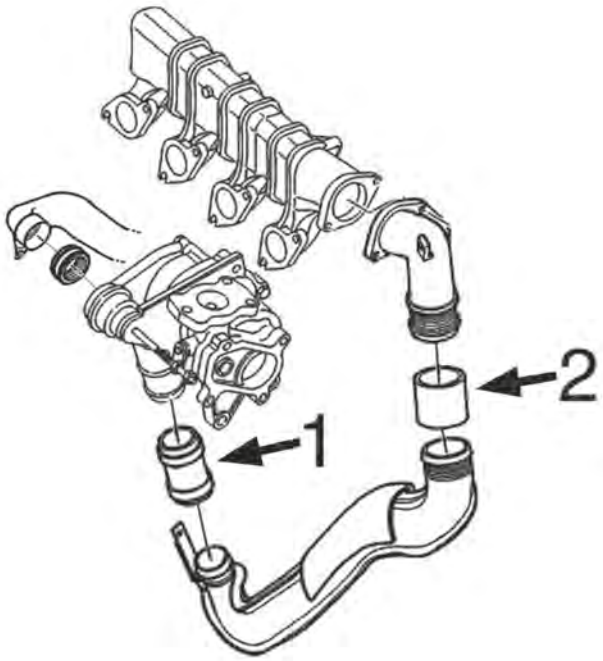

motore 2.0JTD:

1	09230	manicotto aria
2	09238	manicotto aria

C64M1462M4918TURBOP1 LANCIA ZETA (09/2002 - 11/2010) - PHEDRA (05/1995 - 09/2002)

09230 Ø 40 mm L: 66 mm
manicotto aria 2.0 JTD-2.0 JTD 16V-2.2 JTD

oe: 0382.GA -- 0382.GA

09238 Ø 55 mm L: 67 mm
manicotto aria 2.0 JTD-2.0 JTD 16V

oe: 0382P1 -- 0382P1

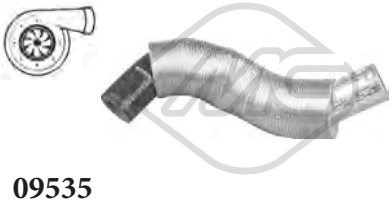

09535
tubo flessibile aria PHEDRA 2.0 JTD

oe: 9646798080

09839
manicotto turbo ZETA 2.0 JTD 16V

oe: 1482841080

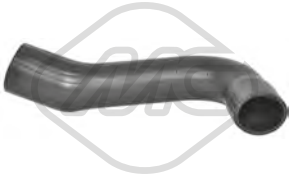

09900
manicotto turbo PHEDRA 2.0 JTD

oe: 1498556080

09911
manicotto turbo ZETA 2.1 TD

oe: 1477529080

09925
manicotto turbo [Intercooler Uscita Superiore] PHEDRA 2.0 JTD

oe: 1498557080

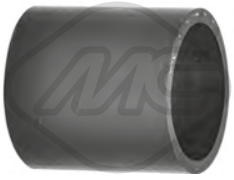

09955
manicotto turbo ZETA 2.0 JTD-2.0 JTD 16V

oe: 1482828080

92171
tubo lubrificazione turbo 2.0 JTD-2.0 JTD 16V-2.2 JTD

oe: 9633454680

© INDUSTRIAL METALCAUCHO, S.L.U.

SOSPENSIONE ANTERIORE e SUPPORTI MOTORE

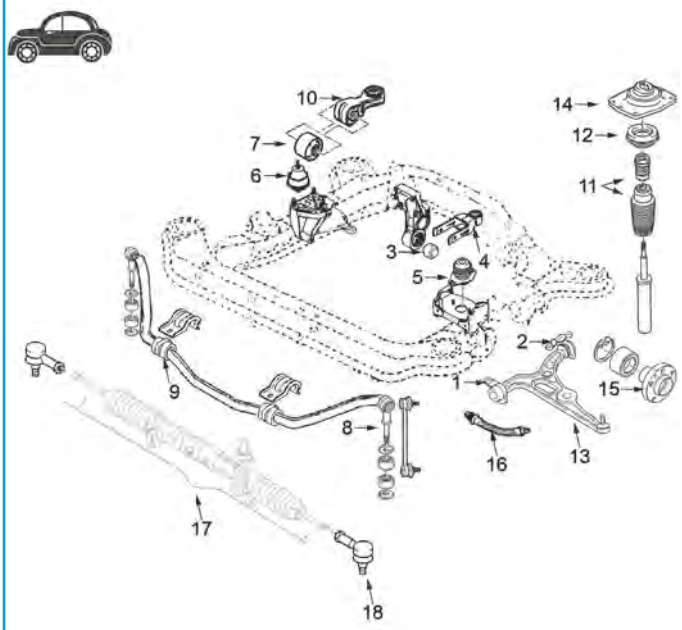

motore benzina 2.0ie (PSA-EW10) motore diesel 2.0JTD e 2.2JTD (PSA)

1	02981	silentblock braccio sospensione anteriore
2	02982	silentblock posteriore braccio anteriore sinistro
	02983	silentblock posteriore braccio anteriore destro
3	02966	silentblock supporto motore posteriore 2.0JTD
	02980	silentblock supporto motore posteriore 2.0ie-2.2JTD
4	00877	silentblock tirante posteriore motore
	04744	tirante posteriore motore completo
5	02794	supporto motore sinistro 2.0ie
	02943	supporto motore sinistro 2.0ie-2.0JTD-2.2JTD
6	02942	supporto motore destro 2.0JTD-2.2JTD
	02944	supporto motore destro 2.0ie
7	02869	silentblock supporto bielletta antivibrante fino al -6/'01
8	02948	bielletta barra stabilizzatrice
	05055	bielletta barra stabilizzatrice
9	02945	boccola supporto barra stabilizzatrice
10	04005	bielletta antivibrante 2.0JTD-2.2JTD
	04486	bielletta antivibrante 2.0ie
12	04206	cuscinetto supporto ammortizzatore
13	52005	braccio sospensione anteriore destro PHEDRA
	52006	braccio sospensione anteriore sinistro PHEDRA
	52093	braccio sospensione anteriore destro ZETA
	52104	braccio sospensione anteriore sinistro ZETA
14	02946	supporto ammortizzatore sinistro, guida assistitasupporto ammortizzatore sinistro, guida manuale
	02947	supporto ammortizzatore sinistro, guida assistitasupporto ammortizzatore destro, guida manuale
15	90038	mozzo ruota anteriore
16	96032	tubo freno anteriore
17	53114	tirante assiale ambo i lati ZETA
18	53038	testina barra accoppiamento ambo i lati ZETA

C64M1462M4918SOPDP1 LANCIA ZETA (09/2002 - 11/2010) - PHEDRA (05/1995 - 09/2002)

SOSPENSIONE POSTERIORE

1	02949	silentblock ponte posteriore

C64M1462M4918SOPTP1 LANCIA ZETA (09/2002 - 11/2010) - PHEDRA (05/1995 - 09/2002)

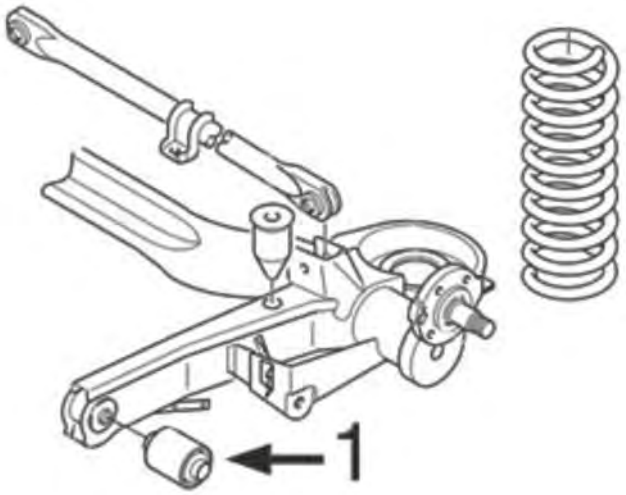

© INDUSTRIAL METALCAUCHO, S.L.U.

00877 Ø 12 mm Ø 30 mm
silentblock tirante motore [Sx] 2.0-2.0 JTD-2.2 JTD

oe: 1809.04 -- 1809.04

02794
supporto motore [Sx] PHEDRA 2.0

oe: 184436 -- 182710

02869 Ø 10 mm Ø 70 mm L: 40| 53 mm
silentblock supporto motore [posteriore] 2.0 16V-2.0-2.0 JTD 16V-2.0 JTD-2.0 T-2.1 TD-2.2 JTD

oe: 9606121080

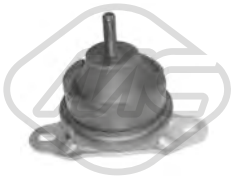

02942 Ø 93 mm
supporto motore [Dx] 2.0 JTD-2.2 JTD

oe: 1844.C0 -- 1844.91

02943
supporto motore [Sx] 2.0 16V-2.0-2.0 JTD-2.0 JTD 16V-2.0 T-2.1 TD-2.2 JTD

oe: 9618184180

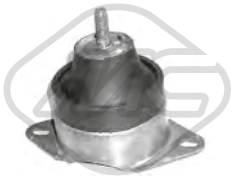

02944
supporto motore [Dx] 2.0 16V-2.0

oe: 1827.36 -- 1827.36

02966 Ø 10 mm Ø 70 mm
silentblock supporto motore [posteriore] 2.0 JTD

oe: 1809.30

02980 Ø 10 mm Ø 70 mm
silentblock supporto motore [posteriore anteriore] 2.0 16V-2.0-2.0 JTD-2.0 JTD 16V-2.0 T-2.1 TD-2.2 JTD

oe: 9613305380

04005 Ø 10.15 mm L: 112 mm
supporto motore [Dx] 2.0 JTD 16V-2.0 JTD-2.2 JTD

oe: 9631575180 -- 9641884980

04064 Ø 10 mm Ø 65 mm
silentblock supporto motore [posteriore] ZETA 2.1 TD

oe: 180916 -- 180921

04486
supporto motore [Dx] 2.0 16V-2.0

oe: 9401806349

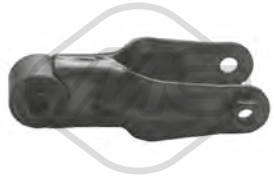

04744
supporto motore [posteriore] PHEDRA 2.0-2.0 JTD-2.2 JTD

oe: 180636 -- 1806.17

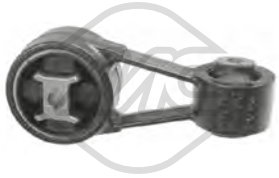

05226 L: 110 mm
tirante motore [Dx] 2.0 16V-2.0

oe: 9401806349

57436
supporto motore [Dx] 2.0 16V-2.0

oe: 9635939880

57437
supporto motore [Dx] 2.0 JTD 16V-2.0 JTD-2.2 JTD

oe: 9635939980

02078 Ø 12 mm Ø 38 mm
silentblock braccio sospensione [Assale anteriore bilaterale] ZETA 2.0 16V-2.0 JTD-2.0 JTD 16V-2.0 T-2.1 TD

oe: 1313056080 -- 1300720080

02945 Ø 24 mm
boccola barra stabilizzatrice [Assale anteriore bilaterale] ZETA 2.0 16V-2.0 JTD-2.0 JTD 16V-2.0 T-2.1 TD

oe: 1305782080

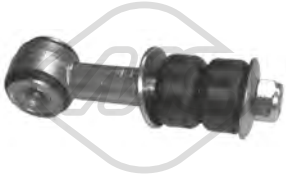

02948 Ø 12 mm L: 120 mm
bielletta barra stabilizzatrice [Assale anteriore] ZETA 2.0 16V-2.0 JTD-2.0 JTD 16V-2.0 T-2.1 TD

oe: 1317425080

© INDUSTRIAL METALCAUCHO, S.L.U.

02949 Ø 12 mm Ø 46.1 mm
silentblock braccio sospensione [anteriore] ZETA 2.0 16V-2.0 JTD-2.0 JTD 16V-2.0 T-2.1 TD

oe: 1479759080

02981 Ø 23 mm Ø 59 mm
silentblock braccio sospensione [Assale anteriore inferiore] ZETA 2.0 16V-2.0 T

oe: 1313084080 -- 1312317080

02982 Ø 22.5 mm Ø 62 mm
silentblock braccio sospensione [Assale anteriore inferiore] 2.0 16V-2.0-2.0 JTD-2.0 JTD 16V-2.0 T-2.1 TD-2.2 JTD-3.0 V6

oe: 1305551080

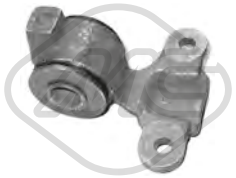

02983 Ø 22.5 mm Ø 62 mm
silentblock braccio sospensione [Assale anteriore inferiore] ZETA 2.0 16V-2.0 T

oe: 1305552080

05055 L: 265 mm
bielletta barra stabilizzatrice [Assale anteriore] PHEDRA 2.0-2.0 JTD-2.2 JTD-3.0 V6

oe: 13312090080 -- 5087.51

52005 Ø 17 mm
braccio sospensione [Assale anteriore Dx] ZETA 2.0 16V-2.0 JTD-2.0 JTD 16V-2.0 T-2.1 TD

oe: 71737048 -- 1333755080

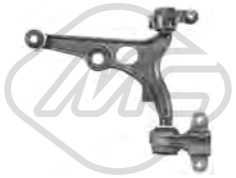

52006 Ø 17 mm
braccio sospensione [Assale anteriore Sx] ZETA 2.0 16V-2.0 JTD-2.0 JTD 16V-2.0 T-2.1 TD

oe: 1316735080 -- 1313083080

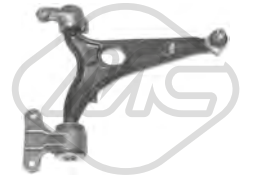

52093
braccio sospensione [Assale anteriore Dx] PHEDRA 2.0-2.0 JTD-2.2 JTD-3.0 V6

oe: 93501488 -- 1346385080

52104
braccio sospensione [Assale anteriore Sx] PHEDRA 2.0-2.0 JTD-2.2 JTD-3.0 V6

oe: 93501487 -- 1346384080

57566 Ø 22,9 mm
silentblock braccio sospensione [Assale anteriore] PHEDRA 2.0-2.0 JTD-2.2 JTD-3.0 V6

oe: 1346384080

02946
supporto ammortizzatore [Assale anteriore Dx] 2.0 16V-2.0-2.0 JTD-2.0 JTD 16V-2.0 T-2.1 TD-2.2 JTD-3.0 V6

oe: 5038.17 -- 5038.70

02947
supporto ammortizzatore [Assale anteriore Sx] 2.0 16V-2.0-2.0 JTD-2.0 JTD 16V-2.0 T-2.1 TD-2.2 JTD-3.0 V6

oe: 5038.68 -- 5038.16

04206 Ø 78 mm Ø 128 mm
cuscinetto supporto ammortizzatore [Assale anteriore] 2.0 16V-2.0-2.0 JTD-2.0 JTD 16V-2.0 T-2.1 TD-2.2 JTD-3.0 V6

oe: 7601502 -- 60806398

06217
cuffia tampone ammortizzatore [Assale anteriore] 2.0 16V-2.0-2.0 JTD 16V-2.0 JTD-2.0 T-2.1 TD-2.2 JTD-3.0 V6

oe: 1499623080 -- 1401353280

06294
kit cuffia e tampone poliuretano ammortizzatore [Assale anteriore] ZETA 2.0 16V-2.0 JTD-2.0 JTD 16V-2.0 T-2.1 TD

oe: 525446 -- 525419

Lunghezza filettatura [mm]: 18
05455 Filetto esterno [mm]: M 12 x 1,25
colonnetta ruota [anteriore e posteriore]

oe: 5405.72 -- 1608734480

Lunghezza filettatura [mm]: 25
05458 Filetto esterno [mm]: M14x1,5
colonnetta ruota ZETA 2.0 16V-2.0 JTD-2.0 JTD 16V-2.0 T-2.1 TD

oe: 1476244080

Ø 122 mm
N° denti: 27
90038 H: 69 mm
mozzo ruota [Assale anteriore] 2.0 16V-2.0-2.0 JTD-2.0 JTD 16V-2.0 T-2.1 TD-2.2 JTD

oe: 1311508080

© INDUSTRIAL METALCAUCHO, S.L.U.

74042 Ø 44 mm Ø 82,5 mm
cuscinetto ruota [Assale anteriore] ZETA 2.0 16V-2.0 JTD-2.0 JTD 16V-2.0 T-2.1 TD

oe: 1330512080 -- 9567217680

96032 L: 515 mm
tubo freno [Assale anteriore bilaterale] ZETA 2.0 16V-2.0 JTD-2.0 JTD 16V-2.0 T-2.1 TD

oe: 4806.82 -- 4806.82

96167 L: 275 mm
tubo freno [Assale posteriore] PHEDRA 2.0-2.0 JTD-2.2 JTD

oe: 480667 -- 480667

Ø 24 - 80 mm
01155 kit **00155**
kit cuffia trasmissione [lato ruota Assale anteriore bilaterale] ZETA 2.0 16V

oe: 46308323

Ø 22 - 74 mm
01157 kit **00157**
kit cuffia trasmissione [lato ruota Assale anteriore bilaterale] PHEDRA 3.0 V6

oe: 46307555 -- 46307575

Ø 27 - 94 mm
01217 kit **00217**
kit cuffia trasmissione [lato ruota] ZETA 2.0 T-2.1 TD

oe:

Ø 25 - 70 mm
01223 kit **00223**
kit cuffia trasmissione [sul lato del cambio Assale anteriore bilaterale] PHEDRA 2.0

oe: 9403293338

Ø 29 - 97 mm
01225 kit **00225**
kit cuffia trasmissione [lato ruota Assale anteriore bilaterale]

oe: 7M0498203A -- 7M0498203

Ø 29 - 77 mm
01226 kit **00226**
kit cuffia trasmissione [sul lato del cambio Assale anteriore bilaterale] PHEDRA 2.0 JTD-2.2 JTD

oe: 3287C3 -- 3287C1

Ø 26 - 87 mm
01297 kit **00297**
kit cuffia trasmissione [lato ruota Assale anteriore bilaterale] PHEDRA 2.0-2.0 JTD

oe: 6Q0498203A -- 2303398NK01

Ø 22 - 75 mm
01362 kit **00362**
kit cuffia trasmissione [sul lato del cambio Assale anteriore bilaterale]

oe: 95590794 -- 95590794

Ø 38 - 85 mm
01467 kit **00467**
kit cuffia trasmissione [sul lato del cambio Assale anteriore bilaterale] 2.0 16V-2.0 JTD-2.0 JTD 16V-2.0 T-2.1 TD-2.2 JTD

oe: 328780

Ø 29 - 97 mm
01499 kit **00499**
kit cuffia trasmissione [lato ruota Assale anteriore bilaterale] 2.0 16V-2.0 JTD-2.0 JTD 16V-2.0 T-2.1 TD-2.2 JTD

oe: 9621270480 -- 329306

Ø 23 - 80 mm
01996 kit **00996**
kit cuffia trasmissione [Assale post. bilaterale lato ruota Assale anteriore bilaterale] eje delantero, ambos lados

oe: 7761570

Ø 28 - 75 mm
11036 kit **10036**
kit cuffia trasmissione [sul lato del cambio Assale anteriore bilaterale] 2.0 16V-2.0 JTD-2.0 JTD 16V-2.0 T-2.1 TD-2.2 JTD

oe: 9403287908 -- 9564479480

Ø 30 - 100 mm
11071 kit **10071**
kit cuffia trasmissione [sul lato del cambio lato ruota Assale anteriore bilaterale] PHEDRA 2.0 JTD-2.2 JTD

oe: 9403293030 -- 9403287030

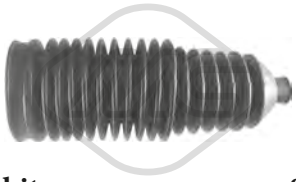

\-
01370 kit **00370**
kit cuffia cremagliera sterzo ZETA 2.0 16V-2.0 JTD-2.0 JTD 16V-2.0 T-2.1 TD

oe: 2104602300 -- 406641

© INDUSTRIAL METALCAUCHO, S.L.U.

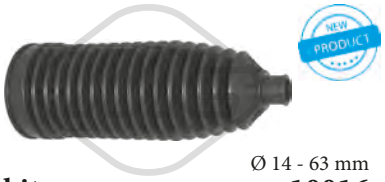

Ø 14 - 63 mm

11016 kit **10016**

kit cuffia cremagliera sterzo [Assale anteriore bilaterale] PHEDRA 2.0-2.0 JTD-2.2 JTD-3.0 V6

oe: 77364276

02928 Ø 153 mm - 6 N° alette

puleggia smorzatore senza antivibrante 2.0 JTD-2.0 JTD 16V-2.2 JTD

oe: 0515V0 -- 0515V6

04412 Ø 185 mm - 6 N° alette

puleggia smorzatore con antivibrante PHEDRA 2.0 JTD

oe: 55187707 -- 71747796

04443 Ø 149 mm - 6 N° alette

puleggia smorzatore con antivibrante

oe: 0515.S6 -- 0515.N3

04477 Ø 152 mm - 6 N° alette

puleggia smorzatore con antivibrante PHEDRA 2.0 JTD-2.2 JTD

oe: 0515.S4 -- 0515.S4

04481 Ø 127 mm - 6 N° alette

puleggia smorzatore con antivibrante ZETA 2.0 16V

oe: 9624345280

04562 Ø 149 mm - 6 N° alette

puleggia smorzatore con antivibrante PHEDRA 2.0

oe: 9641741980

04738 Ø 157 mm - 6 N° alette

puleggia smorzatore con antivibrante PHEDRA 2.0 JTD

oe: 0515.Q8 -- 0515.T6

05842 Ø 158 mm - 6 N° alette

puleggia smorzatore con antivibrante PHEDRA 2.2 JTD

oe: 9683886680 -- 9683886680

05942 Ø 152 mm - 6 N° alette

puleggia smorzatore con antivibrante PHEDRA 2.0 JTD

oe: 30725177 -- 1520590

06000 Ø 163 mm - 6 N° alette

puleggia smorzatore con antivibrante 2.0 JTD-2.0 JTD 16V-2.2 JTD

oe: 0515V0 -- 0515V6

06230 Ø 144 mm - 6 N° alette

puleggia smorzatore con antivibrante PHEDRA 3.0 V6

oe: 9635003180 -- 9655725980

14477 Ø 152 mm - 6 N° alette

kit albero motore con antivibrante PHEDRA 2.0 JTD-2.2 JTD

oe: 0515.S4 -- 0515.S4

14481 Ø 127 mm - 6 N° alette

kit albero motore con antivibrante ZETA 2.0 16V

oe: 9624345280

16000 Ø 163 mm - 6 N° alette

kit albero motore con antivibrante 2.0 JTD-2.0 JTD 16V-2.2 JTD

oe: 0515V0 -- 0515V6

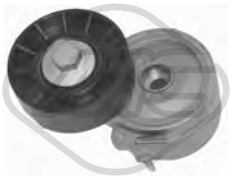

04807 Ø 70 mm

cuscinetto tendicinghia 2.0 JTD-2.0 JTD 16V-2.2 JTD-3.0 V6

oe: 9634465780

04826 Ø 60 mm

cuscinetto tendicinghia con a/c ZETA 2.1 TD

oe: 5751.30 -- 9623001280

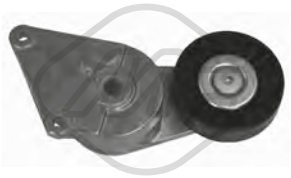

04895 Ø 90 mm

cuscinetto tendicinghia con a/c ZETA 2.0 16V-2.0 T

oe: 9609016880 -- 9626365280

© INDUSTRIAL METALCAUCHO, S.L.U.

04929 Ø 17 mm Ø 90 mm
cuscinetto tendicinghia ZETA 2.0 16V

oe: 9608989980

04995 Ø 70 mm
cuscinetto tendicinghia 2.0 JTD-2.0 JTD 16V-2.1 TD

oe: 9618888580

05487 Ø 50 mm
cuscinetto tendicinghia senza a/c ZETA 2.0 JTD-2.0 JTD 16V

oe: 1613837780

05489 Ø 65 mm
cuscinetto tendicinghia 2.0 16V-2.0

oe: 9636207480

05490 Ø 17 mm Ø 78 mm
cuscinetto tendicinghia 2.0 16V-2.0

oe: 9636640580

06009 Ø 17 mm Ø 54,3 mm - 6 N° alette
puleggia alternatore PHEDRA 2.0 JTD-2.2 JTD

oe: 5705AS -- 5702E3

06016 Ø 17 mm Ø 54 mm - 6 N° alette
puleggia alternatore PHEDRA 2.0 JTD-2.2 JTD

oe:

57157 Ø 10,0 mm Ø 60,0 mm
cuscinetto tendicinghia PHEDRA 2.0 JTD-2.2 JTD

oe: 9400830509

57473 Ø 65,00 mm
cuscinetto tendicinghia PHEDRA 2.2 JTD

oe: 31216514 -- LR003651

05330 Ø 70 mm
N° denti: 21
pignone distribuzione 2.0 JTD-2.0 JTD 16V

oe: 0513.A9 -- 0513.A9

07118
kit catena distribuzione 2.0 JTD 16V-2.0 JTD-2.2 JTD

oe: 9636791280 -- 9400849239

53038 L: 75 mm
testina barra accoppiamento [Assale anteriore bilaterale] ZETA 2.0 16V-2.0 JTD-2.0 JTD 16V-2.0 T-2.1 TD

oe: 9404059080 -- 1306003080

53114 L: 309 mm
tirante assiale [Assale anteriore bilaterale] ZETA 2.0 16V-2.0 JTD-2.0 JTD 16V-2.0 T-2.1 TD

oe: 9566950880

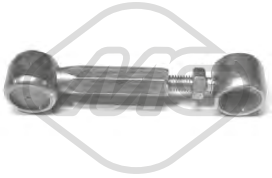

04159 L. min: 75 mm L. máx: 105 mm
bielletta comando cambio

oe: 2452.92 -- 245271

04564
kit paraoli differenziale 2.0 16V-2.0

oe: 312144 -- 312146

04601
forcella frizione 2.0 16V-2.0

oe: 9631584687 -- 9631584688

04605 Ø 23 mm
guida cambio 2.0 16V-2.0

oe: 9618819780 -- 9629860480

© INDUSTRIAL METALCAUCHO, S.L.U.

04620 Ø 32 mm Ø 50 mm
kit paraoli differenziale-trasmissione

oe: 312144 -- 312165

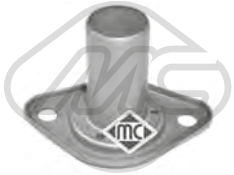

05339
guida cambio PHEDRA 2.0 JTD-2.2 JTD

oe: 9402105509

05935 Ø 23,81 mm
cilindretto frizione 2.0 JTD-2.0 JTD 16V

oe: 9639573480 -- 9631876680

05936
pompa frizione 2.0 JTD-2.0-2.0 JTD 16V-2.2 JTD

oe: 1487399080

06128
cilindretto frizione PHEDRA 2.0-2.2 JTD

oe: 2182.C1 -- 2182.C1

06183
copripedale freno PHEDRA 2.0-2.0 JTD-2.2 JTD-3.0 V6

oe: 9640228180

80019 L: 1095/750 mm
cavo frizione automatico ZETA 2.0 16V-2.0 T-2.1 TD

oe: 2150.P6 -- 1476128080

80042 L: 973/632 mm
cavo frizione automatico ZETA 2.0 16V

oe: 2150.AC -- 1487268080

80053 L: 1095/750 mm
cavo frizione manuale ZETA 2.0 16V-2.0 T-2.1 TD

oe: 2150.P6 -- 1476128080

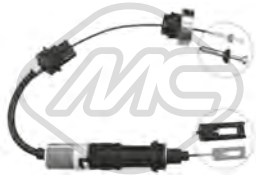

80097 L: 738/317 mm
cavo frizione automatico ZETA 2.0 JTD-2.0 JTD 16V

oe: 2150.S4 -- 2150.S4

80159 L: 863/500 mm
cavo frizione automatico ZETA 2.0 16V-2.0 JTD-2.0 JTD 16V-2.0 T

oe: 1476638080 -- 2150.T1

80331 L: 762/332 mm
cavo frizione manuale ZETA 2.0 JTD-2.0 JTD 16V

oe: 1476637080 -- 2150.54

80344 L: 854/489 mm
cavo frizione manuale ZETA 2.0 16V-2.0 JTD-2.0 JTD 16V-2.0 T

oe: 1480346080

02748
supporto marmitta [anteriore] PHEDRA 2.0 JTD

oe: 1400303280

02753
supporto marmitta ZETA 2.0 16V-2.0 JTD 16V-2.0 T-2.1 TD

oe: 1755.69 -- 1755.63

02754
supporto marmitta ZETA 2.0 16V-2.0 JTD 16V-2.0 T

oe: 1755.62 -- 1755.62

02950
kit montaggio collettore marmitta

oe: 179721 -- 179721

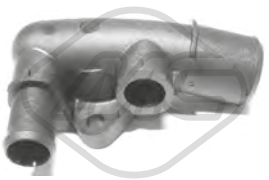

03554
raccordo connessione manicotti [posteriore] 2.0 JTD

oe: 1336P5 -- 1336P5

© INDUSTRIAL METALCAUCHO, S.L.U.

02063
pompa tergicristalli PHEDRA 2.0-2.0 JTD-2.2 JTD-3.0 V6

oe: 9641553980

02064
pompa tergicristalli ZETA 2.0 16V-2.0 JTD-2.0 JTD 16V-2.0 T-2.1 TD

oe: 9612358180

03891
tappo vaschetta lavavetri PHEDRA 2.0-2.0 JTD-2.2 JTD-3.0 V6

oe: 9642753680

ABS

50191 L: 915 mm
sensore velocità ruota - ABS Sensore passivo [Assale post. bilaterale] ZETA 2.0 16V

oe: 1482480080

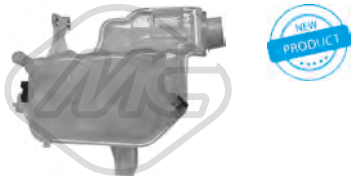

03307
vaschetta espansione DISCOVERY III,DISCOVERY IV 2.7 TD 4x4-3.0 4x4-4.0 V6 4x4-4.4 4x4-5.0 V8 4x4

oe: PCF500090 -- PCF500014

30232
scatola termostato 83 °C DISCOVERY SPORT 2.2 D 4x4

oe: 1427919

02021 Ø 12,8 mm Ø 22,5 mm
rondella coppa olio DISCOVERY III,DISCOVERY IV 2.7 TD 4x4-3.0 TD 4x4

oe: 1005593

39019
scambiatore di calore DISCOVERY III,DISCOVERY IV 2.7 TD 4x4-3.0 SDV6 4x4-3.0 TD 4x4

oe: F8741005 -- PIB500052

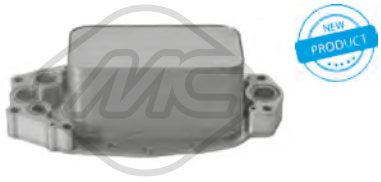

39020
scambiatore di calore DISCOVERY IV 3.0 TD 4x4

oe: LR013149 -- 5989070371

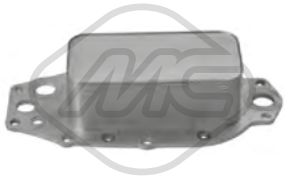

39021
scambiatore di calore DISCOVERY III,DISCOVERY IV 2.7 TD 4x4

oe: 1311309 -- C2S51204

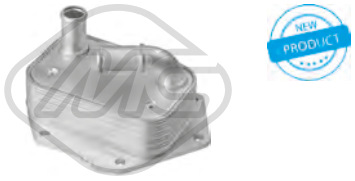

39045
scambiatore di calore DISCOVERY SPORT 2.2 D 4x4

oe: LR006653 -- LR004287

Tipo əfunzionamento: elettrico
93052 N° raccordi: 5
valvola EGR con guarnizione DISCOVERY SPORT 2.2 D 4x4

oe: LR000997

Tipo əfunzionamento: elettrico
93066 N° raccordi: 5
valvola EGR con guarnizione [Dx] DISCOVERY III,-DISCOVERY IV 2.7 TD 4x4

oe: LR018324 -- LR009810

Tipo əfunzionamento: elettrico
93067 N° raccordi: 5
valvola EGR con guarnizione [Sx] DISCOVERY III,-DISCOVERY IV 2.7 TD 4x4

oe: LR018323 -- LR009809

Tipo əfunzionamento: elettrico
93072
valvola EGR senza guarnizione DISCOVERY III 2.7 TD 4x4

oe: LR018466 -- LR010125

09649
manicotto turbo [Dx] DISCOVERY III 2.7 TD 4x4

oe: PNH500025

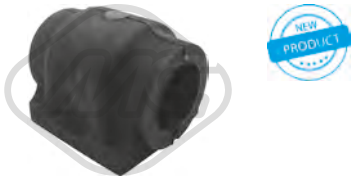

57380 Ø 27,0 mm Ø 51,0 mm
boccola barra stabilizzatrice [Assale anteriore bilaterale] DISCOVERY III 2.7 TD 4x4-4.0 V6 4x4-4.4 4x4

oe: RBX000571 -- LR015339

06716 Ø 30 mm
supporto albero trasmissione DISCOVERY III 2.7 TD 4x4-4.4 4x4

oe: TVB500360

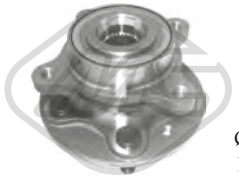

Ø 158.5 mm
N° denti: 29
90172 H: 104 mm
mozzo ruota [Assale anteriore] DISCOVERY III,DISCOVERY IV 2.7 TD 4x4-3.0 SDV6 4x4-3.0 TD 4x4-4.4 4x4-5.0 V8 4x4

oe: RFM500010 -- LR014147

Ø 158.5 mm
N° denti: 31
90174 H: 97 mm
mozzo ruota [Assale anteriore] DISCOVERY III 2.7 TD 4x4-4.0 V6 4x4-4.4 4x4

oe: RUC500120

Ø 136.5 mm
N° denti: 28
90175 H: 82.6 mm
mozzo ruota [Assale anteriore] DISCOVERY III 2.7 TD 4x4-4.0 V6 4x4-4.4 4x4

oe: LR001127

Ø 25.5 - 75 mm
11031 kit **10031**
kit cuffia trasmissione [sul lato del cambio Assale anteriore bilaterale] DISCOVERY III,DISCOVERY IV 2.7 TD 4x4-3.0 SDV6 4x4-3.0 TD 4x4-5.0 V8 4x4

oe: TDR500100

© INDUSTRIAL METALCAUCHO, S.L.U.

Ø 27 - 89 mm

11038 kit **10038**

kit cuffia trasmissione [lato ruota Assale anteriore bilaterale] DISCOVERY III,DISCOVERY IV 2.7 TD 4x4-3.0 SDV6 4x4-3.0 TD 4x4

oe: TDR500100

Ø 27 - 98 mm

11056 kit **10056**

kit cuffia trasmissione [lato ruota Assale anteriore bilaterale] DISCOVERY III 4.4 4x4

oe: LR003160

Ø 30.5 - 104 mm

11092 kit **10092**

kit cuffia trasmissione [Assale post. bilaterale lato ruota] DISCOVERY III,DISCOVERY IV 2.7 TD 4x4-3.0 TD 4x4-4.4 4x4

oe: TRD500080

57473 Ø 65,00 mm

cuscinetto tendicinghia DISCOVERY SPORT 2.2 D 4x4

oe: 31216514 -- LR003651

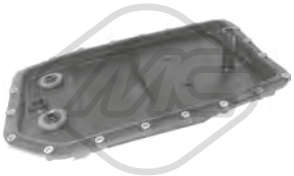

06303 Ø 16 mm L: 303 mm

filtro cambio automatico DISCOVERY III,DISCOVERY IV 2.7 TD 4x4-3.0 4x4-3.0 SDV6 4x4-3.0 TD 4x4-4.0 V6 4x4-4.4 4x4-5.0 V8 4x4

oe: LR007474

© INDUSTRIAL METALCAUCHO, S.L.U.

LAND ROVER FREELANDER 2 10/2006 - 10/2014

03948
vaschetta espansione 2.2 eD4-2.2 TD4 4x4

oe: LR004080 -- LR002627

03949
vaschetta espansione 2.0 Si4 4x4

oe: LR024296

30232
scatola termostato 83 °C 2.2 eD4-2.2 SD4 4x4-2.2 TD4 4x4

oe: 1427919

50291 N° raccordi: 2
sensore temperatura raffreddamento 2.2 TD4 4x4

oe: LR006857

02051 Ø 10 mm Ø 21 mm
rondella in rame 2.2 TD4 4x4

oe: LR006295 -- LR000676

02929 Dimensioni filettatura: M10x1,25
tappo coppa olio 2.2 TD4 4x4

oe: LR004304

05945 Dimensioni filettatura: M 12 x 1,75
tappo coppa olio 2.0 Si4 4x4

oe: 71739255 -- 71739255

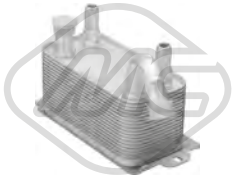

06371 L: 188 mm
scambiatore di calore 2.0 Si4 4x4-2.2 eD4-2.2 SD4 4x4-2.2 TD4 4x4-3.2 4x4

oe: LR002916 -- 6G917A095AC

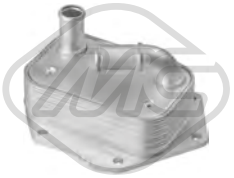

39045
scambiatore di calore 2.2 eD4-2.2 SD4 4x4-2.2 TD4 4x4

oe: LR006653 -- LR004287

Tipo funzionamento: elettrico
93052 N° raccordi: 5
valvola EGR con guarnizione 2.2 eD4-2.2 SD4 4x4-2.2 TD4 4x4

oe: LR000997

06620
silentblock braccio sospensione [Assale anteriore Sx] 2.2 TD4 4x4

oe: LR007205S3 -- LR007205

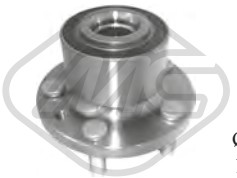

Ø 136.5 mm
N° denti: 40
90171 H: 92 mm
mozzo ruota [Assale anteriore] 2.2 eD4-2.2 SD4 4x4-2.2 TD4 4x4-3.2 4x4

oe: LR003157

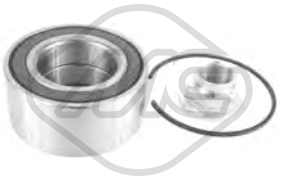

74133 Ø 82 mm
cuscinetto ruota [Assale posteriore] 2.0 Si4 4x4-2.2 eD4-2.2 SD4 4x4-2.2 TD4 4x4-3.2 4x4

oe: RUD100150 -- RFC000010

Ø 27 - 98 mm
11056 kit **10056**
kit cuffia trasmissione [lato ruota Assale anteriore bi-laterale] 2.2 SD4 4x4-2.2 TD4 4x4-3.2 4x4

oe: LR003160

05842 Ø 158 mm - 6 N° alette
puleggia smorzatore con antivibrante 2.2 TD4 4x4

oe: LR006672 -- LR004247

57157 Ø 10,0 mm Ø 60,0 mm
cuscinetto tendicinghia 2.2 TD4 4x4

oe: LR000660

57473 Ø 65,00 mm
cuscinetto tendicinghia 2.2 eD4-2.2 SD4 4x4-2.2 TD4 4x4

oe: 31216514 -- LR003651

© INDUSTRIAL METALCAUCHO, S.L.U.

03949
vaschetta espansione 2.0 4x4

oe: LR024296

30232
scatola termostato 83 °C 2.2 D-2.2 D 4x4

oe: 1427919

50291 N° raccordi: 2
sensore temperatura raffreddamento 2.2 D-2.2 D 4x4

oe: LR006857

02051 Ø 10 mm Ø 21 mm
rondella in rame 2.2 D-2.2 D 4x4

oe: LR006295 -- LR000676

02929 Dimensioni filettatura: M10x1,25
tappo coppa olio 2.2 D-2.2 D 4x4

oe: LR004304

05945 Dimensioni filettatura: M 12 x 1,75
tappo coppa olio 2.0 4x4

oe: 71739255 -- 71739255

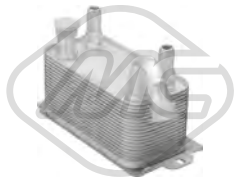

06371 L: 188 mm
scambiatore di calore 2.0 4x4-2.2 D-2.2 D 4x4

oe: LR002916 -- 6G917A095AC

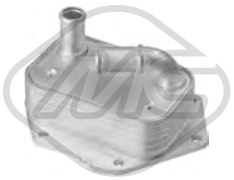

39045
scambiatore di calore 2.2 D-2.2 D 4x4

oe: LR006653 -- LR004287

Tipo funzionamento: elettrico
93052 N° raccordi: 5
valvola EGR con guarnizione 2.2 D-2.2 D 4x4

oe: LR000997

09650
manicotto turbo [Dx] 2.0 4x4

oe: LR024516

09651 L: 880 mm
manicotto turbo [Sx] 2.2 D-2.2 D 4x4

oe: LR066436

57157 Ø 10,0 mm Ø 60,0 mm
cuscinetto tendicinghia 2.2 D-2.2 D 4x4

oe: LR000660

57473 Ø 65,00 mm
cuscinetto tendicinghia 2.2 D-2.2 D 4x4

oe: 31216514 -- LR003651

02231
termostato raffreddamento 88 °C [Assale anteriore] RANGE ROVER III 4.4 4x4

oe: 4H238A504AC

03580 Pressione [bar]: 2
tappo vaschetta acqua RANGE ROVER III 4.4 4x4

oe: PCD100200L

35075
separatore olio motore RANGE ROVER III 3.0 D 4x4

oe: STC4733 -- 8510224

35076
separatore olio motore RANGE ROVER III,RANGE ROVER IV 3.0 D 4x4

oe: LLJ500010

35083
kit valvola vapore motore RANGE ROVER III,RANGE ROVER SPORT 4.4 4x4

oe: LLP000010

35092
separatore olio motore RANGE ROVER III 4.4 4x4

oe: LKR000040

03747
tappo olio motore RANGE ROVER III 3.0 D 4x4

oe: STC2020 -- STC3699

02021 Ø 12,8 mm Ø 22,5 mm
rondella coppa olio RANGE ROVER SPORT 2.7 D 4x4-3.0 D 4x4

oe: 1005593

04179 Dimensioni filettatura: M12 x 1,5
tappo coppa olio RANGE ROVER III 4.4 4x4

oe: A1239970430 -- A1239970130

06387
scambiatore di calore RANGE ROVER SPORT 4.4 4x4-4.4 D 4x4

oe: 4526544

06408 L: 142 mm
scambiatore di calore RANGE ROVER III 4.4 4x4

oe: PFD000020

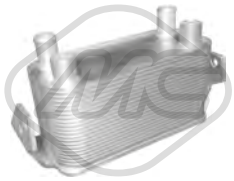

06409
scambiatore di calore RANGE ROVER III 4.4 4x4-4.4 D 4x4

oe: PBC500051

39019
scambiatore di calore RANGE ROVER III,RANGE ROVER SPORT 2.7 D 4x4-3.0 D 4x4

oe: F8741005 -- PIB500052

39020
scambiatore di calore RANGE ROVER IV,RANGE ROVER SPORT 3.0 D 4x4-3.0 D Hybrid 4x4

oe: LR013149 -- 5989070371

39021
scambiatore di calore RANGE ROVER SPORT 2.7 D 4x4

oe: 1311309 -- C2S51204

39054
scambiatore di calore RANGE ROVER IV,RANGE ROVER SPORT 2.0 D 4x4-3.0 4x4-3.0 D 4x4-3.0 D Hybrid 4x4-4.4 D V8 4x4-4.4 D 4x4-5.0 4x4

oe: LR036534 -- C2P12397

Tipo ɜfunzionamento: elettrico
93066 N° raccordi: 5
valvola EGR con guarnizione [Dx] RANGE ROVER SPORT 2.7 D 4x4

oe: LR018324 -- LR009810

Tipo ɜfunzionamento: elettrico
93067 N° raccordi: 5
valvola EGR con guarnizione [Sx] RANGE ROVER III,RANGE ROVER SPORT 2.7 D 4x4-3.0 D 4x4

oe: LR018323 -- LR009809

© INDUSTRIAL METALCAUCHO, S.L.U.

93072
valvola EGR senza guarnizione RANGE ROVER SPORT 2.7 D 4x4
Tipo funzionamento: elettrico

oe: LR018466 -- LR010125

97782
manicotto turbo RANGE ROVER III 3.0 D 4x4

oe: PNH000163

97783
manicotto turbo RANGE ROVER III 3.0 D 4x4

oe: PNH000184

06697 Ø 13 mm Ø 66 mm L: 76 mm
silentblock [Assale anteriore bilaterale] RANGE ROVER III 3.0 D 4x4-3.6 D 4x4-4.2 4x4-4.4 4x4-4.4 D 4x4-5.0 4x4

oe: RBJ000130 -- LR018344

06698 Ø 14,2 mm Ø 52,5 mm L: 68,2 mm
silentblock braccio sospensione [Assale anteriore] RANGE ROVER III 3.0 D 4x4-3.6 D 4x4-4.2 4x4-4.4 4x4-4.4 D 4x4-5.0 4x4

oe: RBX000070

57347 Ø 14 mm Ø 53 mm
silentblock braccio sospensione [Assale posteriore inferiore] 3.0 D 4x4-3.6 D 4x4-4.2 4x4-4.4 4x4-4.4 D 4x4-5.0 4x4

oe: RGX000070 -- RGX000071

57594 Ø 14,0 mm Ø 45,5 mm L: 50 mm
silentblock [Assale post. bilaterale] 3.0 D 4x4-3.6 D 4x4-4.4 D V8 4x4-4.4 4x4-4.4 D 4x4-5.0 4x4

oe: RGD500180 -- RGD500100

06713 Ø 35 mm
supporto albero trasmissione [centro] RANGE ROVER III 3.0 D 4x4

oe: TOQ000050

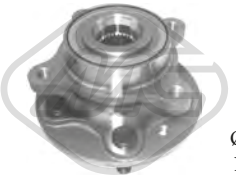

Ø 158.5 mm
N° denti: 29
H: 104 mm

90172
mozzo ruota [Assale anteriore] RANGE ROVER SPORT 2.7 D 4x4-3.0 D 4x4-3.6 D 4x4-4.2 4x4-4.4 4x4-5.0 4x4

oe: RFM500010 -- LR014147

Ø 156 mm
N° denti: 30
H: 97 mm

90176
mozzo ruota [Assale anteriore bilaterale] RANGE ROVER III 3.0 D 4x4-3.6 D 4x4-4.2 4x4-4.4 4x4-4.4 D 4x4-5.0 4x4

oe: RUC000022

Ø 25.5 - 75 mm

11031 kit **10031**
kit cuffia trasmissione [sul lato del cambio Assale anteriore bilaterale] RANGE ROVER SPORT 2.7 D 4x4-3.0 D 4x4

oe: TDR500100

Ø 27 - 89 mm

11038 kit **10038**
kit cuffia trasmissione [lato ruota Assale anteriore bilaterale] RANGE ROVER SPORT 2.7 D 4x4-3.0 D 4x4

oe: TDR500100

Ø 27 - 98 mm

11056 kit **10056**
kit cuffia trasmissione [lato ruota Assale anteriore bilaterale] RANGE ROVER SPORT 3.6 D 4x4-4.2 4x4-4.4 4x4-5.0 4x4

oe: LR003160

Ø 30.5 - 104 mm

11092 kit **10092**
kit cuffia trasmissione [Assale post. bilaterale lato ruota] RANGE ROVER III,RANGE ROVER SPORT 2.7 D 4x4-3.0 D 4x4-3.6 D 4x4-4.2 4x4-4.4 D 4x4-4.4 4x4-5.0 4x4

oe: TRD500080

Ø 28 - 80 mm

11184 kit **10184**
kit cuffia trasmissione [sul lato del cambio Assale anteriore bilaterale] RANGE ROVER SPORT 4.4 4x4-5.0 4x4

oe: TDR500110 -- TDB500090

Ø 48 - 104 mm

11546 kit **10546**
kit cuffia trasmissione [sul lato del cambio Assale anteriore bilaterale] RANGE ROVER III 3.0 D 4x4-3.6 D 4x4-4.4 4x4-4.4 D 4x4-5.0 4x4

oe: TDR000120 -- TDR000110

05722 Ø 143 - 150 mm - 10 N° alette
puleggia smorzatore con antivibrante RANGE ROVER III 3.0 D 4x4

oe: LHG000100

06717
supporto albero trasmissione RANGE ROVER III 3.0 D 4x4-3.6 D 4x4-4.2 4x4-4.4 4x4-4.4 D 4x4-5.0 4x4

oe: TTVB500390

© INDUSTRIAL METALCAUCHO, S.L.U.

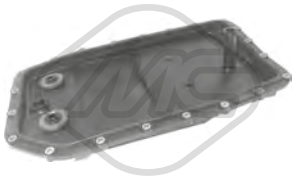

06303 Ø 16 mm L: 303 mm
filtro cambio automatico 2.7 D 4x4-3.0 D 4x4-3.6 D 4x4-4.2 4x4-4.4 4x4-4.4 D 4x4-5.0 4x4

oe: LR007474

© INDUSTRIAL METALCAUCHO, S.L.U.

03091
termostato raffreddamento 82 °C 1.25

oe: 1211553 -- 1303374

04822
rubinetto stufa 1.25-1.3-1.8 D

oe: 1047752 -- 1014585

02021 Ø 12,8 mm Ø 22,5 mm
rondella coppa olio 1.8 D

oe: 1005593

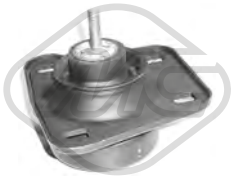

04000
supporto motore [Dx] 1.25-1.3

oe: XS616038EA -- 96FB6038AL

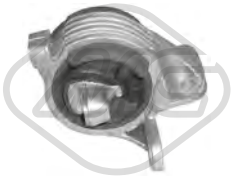

04001
supporto motore [Sx] 1.25-1.3-1.8 D

oe: 96FB7M121AJ -- 1014900

04002
supporto motore [posteriore] 1.25-1.3

oe: 1E0039050 -- 1E00-39-050A

04003
supporto motore [posteriore] 1.8 D

oe: 1059003

02631 Ø 16 mm
boccola barra stabilizzatrice [Assale anteriore] 1.8 D

oe: 94AB5484AA -- 1035515

02828 Ø 12 mm Ø 37.3 mm
silentblock braccio sospensione [Assale anteriore] 1.25-1.3-1.8 D

oe: 1E0034153A

02829 Ø 12 mm Ø 66.3 mm
silentblock braccio sospensione [Assale anteriore] 1.25-1.3-1.8 D

oe: 1E0134153A

02997 Ø 63,3 mm
silentblock braccio sospensione [Assale posteriore] 1.25-1.3-1.8 D

oe: 97AG5K653AA -- 1041979

04160 L: 238 mm
bielletta barra stabilizzatrice [Assale anteriore] 1.25-1.8 D

oe:

04263 L: 237 mm
bielletta barra stabilizzatrice [Assale anteriore bilaterale] 1.25-1.3-1.8 D

oe: 1E0134170A -- 1E01-34-170

04836 Ø 12 mm Ø 63 mm
silentblock ponte [Assale posteriore] 1.25-1.3-1.8 D

oe: 1016439

04849 Ø 39 mm Ø 55 mm
kit coperchio mozzo posteriore [Assale post. bilaterale] 1.25-1.8 D

oe: 1101837 -- 1103509

53107 Ø 16,5 mm
testina sospensione [Assale anteriore] 1.25-1.3-1.8 D

oe: 1047797 -- 94FB3395A2B

02998
cuffia ammortizzatore [Assale anteriore] 1.25-1.3-1.8 D

oe: 7379687

04032
supporto ammortizzatore [Assale posteriore] 1.25-1.3-1.8 D

oe: 1023587

© INDUSTRIAL METALCAUCHO, S.L.U.

74021 Ø 29 mm Ø 50 mm
cuscinetto ruota [Assale posteriore] 1.25-1.3-1.8 D

oe: 1E003261YA

74126
cuscinetto ruota [Assale anteriore] 1.3

oe: UH7433075 -- S231-33-075

96055 L: 420 mm
tubo freno [Assale anteriore Sx] 1.25-1.3-1.8 D

oe: 1E0343810 -- 1E0043810D

Ø 24 - 58 mm
01075 kit
kit cuffia trasmissione [lato ruota Assale anteriore bilaterale] 1.3

oe: 1016756

Ø 21 - 66 mm
01079 kit **00079**
kit cuffia trasmissione [sul lato del cambio] 1.25-1.3

oe: 97FG3L537AB -- 1026905

Ø 20 - 78 mm
01342 kit **00342**
kit cuffia trasmissione [lato ruota Assale anteriore bilaterale] 1.25

oe: 6043191

Ø 20 - 68 mm
01623 kit **00623**
kit cuffia trasmissione [lato ruota Assale anteriore bilaterale] 1.3

oe: 6028724

Ø 14 - 55.5 mm
11004 kit **10004**
kit cuffia cremagliera sterzo [Assale anteriore bilaterale] 1.25-1.3

oe: 1E0132125A

04818 Ø 146 mm - 6 N° alette
puleggia smorzatore con antivibrante 1.8 D

oe: XS4Q6B319FD -- XS4Q6B319FC

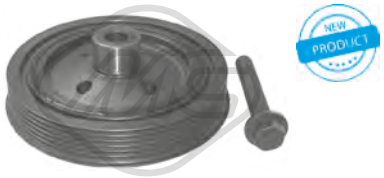

14818 Ø 146 mm - 6 N° alette
kit albero motore con antivibrante 1.8 D

oe: XS4Q6B319FD -- XS4Q6B319FC

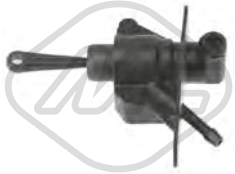

05928
pompa frizione 1.25-1.3-1.8 D

oe: 1219805 -- 1073706

02067
pompa tergicristalli 1.25-1.3-1.8 D

oe: 1E0076672 -- 1E0067672

50131 L: 875 mm
sensore velocità ruota - ABS Sensore passivo [Assale anteriore bilaterale] 1.25-1.3-1.8 D

oe: 1E0043701B -- 1E00-43-701A

50132 L: 785/800 mm
sensore velocità ruota - ABS [Assale post. bilaterale] 1.25-1.3-1.8 D

oe: 1E00430711A

50135 L: 785/800 mm
sensore velocità ruota - ABS [Assale post. bilaterale] 1.25-1.3-1.8 D

oe: 1E0043711

© INDUSTRIAL METALCAUCHO, S.L.U.

03091
termostato raffreddamento 82 °C 1.25-1.4-1.6

oe: 1211553 -- 1303374

03605 Pressione [bar]: 1,1
tappo radiatore 1.3-1.5

oe: ZM4315205 -- WL2115205

03774
scatola termostato 83 °C 1.4 CD-1.4 MZR-CD

oe: Y401151H0C -- Y401-15-1H0A

03784
manicotto doppio dalla pompa al termostato 1.4 CD

oe: Y4041517Z -- Y401-15-17ZB

03792
tubo acqua 1.4 MZR-CD

oe: Y4251517Z

09271
kit manicotti riscaldamento 1.4 CD

oe: DE886124X

07601
manicotto entrata riscaldamento 1.4 CD

oe: DE886124Y

05397
coppa olio 1.4 CD-1.4 MZR-CD

oe: Y40110400B

50291 N° raccordi: 2
sensore temperatura raffreddamento 1.4 CD-1.4 MZR-1.6 MZ-CD-CD

oe: 133800 -- 1204700

02021 Ø 12,8 mm Ø 22,5 mm
rondella coppa olio 1.25-1.4-1.6

oe: 1005593

02051 Ø 10 mm Ø 21 mm
rondella in rame 1.4 CD-1.4 MZR-1.6 MZ-CD-CD

oe: Y401104J5

02929 Dimensioni filettatura: M10x1,25
tappo coppa olio 1.4 CD-1.4 MZR-1.6 MZ-CD-CD

oe: Y40110404

05740
scambiatore di calore 1.4 MZR-1.6 MZ-CD-CD

oe: Y64214700

05391 Ø 107 mm
filtro gasolio 1.4 CD-1.4 MZR-CD

oe: 190185 -- Y401-20-490B

04850
supporto motore [posteriore] 1.25-1.4-1.4 CD-1.6

oe: DD3239060

04851
supporto motore [Sx] 1.25-1.4-1.4 CD-1.6

oe: 1207864

02145 Ø 12 mm Ø 72 mm
silentblock telaio [Assale post. bilaterale] 1.3-1.3 MZR-1.4 MZR-1.5-1.6 MZ-CD-CD

oe: D65128460

04843 Ø 12,5 mm Ø 60 mm
silentblock ponte [Assale posteriore] 1.25-1.3-1.4-1.4 CD-1.4 MZR-1.5-1.6-CD

oe: DD3228460A -- DD32-28-460

© INDUSTRIAL METALCAUCHO, S.L.U.

04854 Ø 17 mm
boccola barra stabilizzatrice [Assale anteriore] 1.25-1.4-1.4 CD-1.6

oe: 1152852

04855 L: 282 mm
bielletta barra stabilizzatrice [Assale anteriore] 1.25-1.4-1.4 CD-1.6

oe: DD3234170

06625 Ø 12 mm Ø 61 mm
silentblock braccio sospensione [Assale anteriore] 1.3-1.3 MZR-1.4 MZR-1.5-1.5 MZR-1.6 MZ-CD-CD

oe: D65134300C -- D651-34-300D

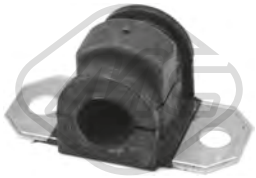

07050 Ø 21 mm
boccola barra stabilizzatrice [Assale anteriore bilaterale] 1.3-1.3 MZR-1.5

oe: DR6134156 -- DF71-34-156

04897 Ø 25 mm
kit cuffia e tampone poliuretano ammortizzatore [Assale anteriore] 1.25-1.4-1.4 CD-1.6

oe: 1254213

04898 Ø 35 mm Ø 100 mm
cuscinetto supporto ammortizzatore [Assale anteriore] 1.25-1.4-1.4 CD-1.6

oe: D3503428XC -- D350-34-28XB

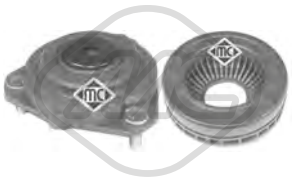

05940
kit supporto ammortizzatore [Assale anteriore] 1.25-1.4-1.4 CD-1.6

oe: D3503438XC -- DD32-34-380A

06269
cuffia tampone ammortizzatore [Assale anteriore bilaterale] 1.3-1.3 MZR-1.4 MZR-1.5-1.5 MZR-1.6 MZ-CD-CD

oe: 8V513025AB -- 48V513025AB

07005 Ø 8,0 mm Ø 62,0 mm L: 115 mm
supporto ammortizzatore [Assale post. bilaterale] 1.3-1.3 MZR-1.4 MZR-1.5-1.6 MZ-CD-CD

oe: D6512870XB -- DR61-28-70XD

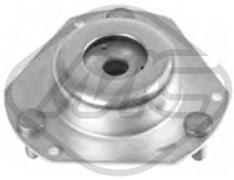

07027
supporto ammortizzatore [Assale anteriore] 1.4 MZR-1.6 MZ-CD-CD

oe: 8V513K099AE -- 8V513K099AC

07028 Ø 32,0 mm Ø 110,0 mm
cuscinetto ammortizzatore [Assale anteriore bilaterale] 1.3-1.3 MZR-1.4 MZR-1.5-1.5 MZR-1.6 MZ-CD-CD

oe: D6513438XC -- D651-34-38XB

07029
kit supporto ammortizzatore [Assale anteriore bilaterale] 1.3-1.3 MZR-1.5

oe: D6513438XB -- D651-34-38XA

74009 Ø 53 mm
cuscinetto ruota [Assale posteriore] 1.25-1.3-1.4-1.4 CD-1.6

oe: D35026151C -- D350-26-151B

74079 Ø 72 mm
cuscinetto ruota [Assale anteriore] 1.25-1.3-1.3 MZR-1.4 CD-1.4-1.5-1.6

oe: D65133047B -- D651-33-047A

96187 L: 325 mm
tubo freno [Assale anteriore bilaterale] 1.25-1.4-1.4 CD-1.6

oe: 480692 -- 480692

Ø 31 - 74 mm
01109 kit **00109**
kit cuffia trasmissione [lato ruota Assale anteriore bilaterale] 1.25-1.4 MZR-1.4-1.4 CD-CD

oe: 1061864 -- 329335

Ø 19 - 60 mm
01142 kit **00142**
kit cuffia trasmissione [sul lato del cambio Assale anteriore bilaterale] 1.6

oe: 4705777 -- 31607518246

© INDUSTRIAL METALCAUCHO, S.L.U.

Ø 19 - 67 mm

11032 kit **10032**

kit cuffia trasmissione [Assale posteriore Sx lato ruota Assale anteriore bilaterale] eje delantero, ambos lados 1.6

oe: G08122530 -- F01222530

Ø 21 - 67 mm

11034 kit **10034**

kit cuffia trasmissione [Assale post. bilaterale lato ruota Assale anteriore bilaterale] eje delantero, ambos lados 1.4 CD-1.6

oe: Y40222530A -- Y40222530

21100

filtro cambio automatico 1.5-1.5 MZR

oe: FNC121500A -- FNC1-21-500

04441 Ø 153 mm - 6 N° alette

puleggia smorzatore senza antivibrante 1.4 CD-1.4 MZR-CD

oe: 0515V8 -- 0515V7

05202 Ø 158 mm - 6 N° alette

puleggia smorzatore con antivibrante 1.4 MZR-1.6 MZ-CD-CD

oe: Y66211401

05692 Ø 153 mm - 6 N° alette

puleggia smorzatore con antivibrante 1.4 CD-1.4 MZR-CD

oe: 0515V8 -- 0515V7

06000 Ø 163 mm - 6 N° alette

puleggia smorzatore con antivibrante 1.4 CD-1.4 MZR-CD

oe: 0515V0 -- 0515V6

15202 Ø 158 mm - 6 N° alette

kit albero motore con antivibrante 1.4 MZR-1.6 MZ-CD-CD

oe: Y66211401

15692 Ø 153 mm - 6 N° alette

kit albero motore con antivibrante 1.4 CD-1.4 MZR-CD

oe: 0515V8 -- 0515V7

16000 Ø 163 mm - 6 N° alette

kit albero motore con antivibrante 1.4 CD-1.4 MZR-CD

oe: 0515V0 -- 0515V6

05422 Ø 65 mm

cuscinetto tendicinghia 1.4 CD-1.4 MZR-CD

oe: Y60115980

05450 Ø 10 mm Ø 60 mm

cuscinetto tendicinghia 1.4 CD-1.4 MZR-CD

oe: 5751.F4 -- 5751.F4

06011 Ø 17 mm Ø 54.40 mm - 6 N° alette

puleggia alternatore 1.4 CD

oe: Y40118300

57150 Ø 60,0 mm

cuscinetto tendicinghia 1.4 CD-1.4 MZR-CD

oe: Y40112770D -- Y401-12-770C

57156 Ø 10,0 mm Ø 60,0 mm

cuscinetto tendicinghia 1.4 CD-1.4 MZR-CD

oe: Y40112730

57159 Ø 10,0 mm Ø 61,0 mm

cuscinetto tendicinghia 1.4 MZR-1.6 MZ-CD-CD

oe: Y65012730A -- Y650-12-730

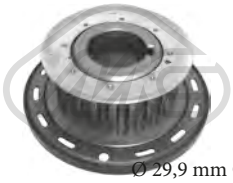

Ø 29,9 mm Ø 100,4 mm

05350 N° denti: 22

corona albero a camme 1.4 CD-1.4 MZR-1.6 MZ-CD-CD

oe: Y40111321A -- Y401-11-321C

53138 L: 277 mm

tirante assiale [Assale anteriore bilaterale] 1.25-1.4-1.4 CD-1.6

oe: DE9032240

© INDUSTRIAL METALCAUCHO, S.L.U.

05931
pompa frizione 1.25-1.4-1.4 CD-1.6

oe: ALY45849A -- AL40974

02426
supporto marmitta 1.25-1.4-1.4 CD-1.6

oe: 1142851 -- 1146858

03290
vaschetta tergicristalli 1.3-1.3 MZR-1.5-1.5 MZR-1.6 MZ-CD

oe: ZJ3815350C -- ZJ3615350A

84470
cavo freno [anteriore] 1.3-1.3 MZR-1.4 MZR-1.5-1.5 MZR-1.6 MZ-CD-CD

oe: D65144150B -- D65144150A

84681
cavo freno 1.3-1.3 MZR-1.4 MZR-1.5-1.5 MZR-1.6 MZ-CD-CD

oe: D65144400J -- D65144400H

© INDUSTRIAL METALCAUCHO, S.L.U.

03801 Pressione [bar]: 1,5
tappo vaschetta acqua 1.6 MZR CD-1.6 DI T-2.0 MZR DISI

oe: LF5015205A

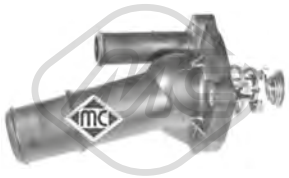

03807
termostato completo 89 °C 2.0 MZR-2.0-2.0 MZR DISI

oe: LF7015170 -- LF50-15-170C

05397
coppa olio 1.6 MZR CD-1.6 DI T

oe: Y40110400B

50291 N° raccordi: 2
sensore temperatura raffreddamento 1.6 MZR CD-1.6 DI T

oe: 133800 -- 1204700

02021 Ø 12,8 mm Ø 22,5 mm
rondella coppa olio 1.4-2.0-2.3 MPS T

oe: 1005593

02051 Ø 10 mm Ø 21 mm
rondella in rame 1.6 MZR CD-1.6 DI T-1.6 MZ-CD

oe: Y401104J5

02929 Dimensioni filettatura: M10x1,25
tappo coppa olio 1.6 MZR CD-1.6 DI T-1.6 MZ-CD

oe: Y40110404

05740
scambiatore di calore 1.6 MZR CD

oe: Y64214700

39036
scambiatore di calore 2.0 MZR-2.0 MZR DISI

oe: LF6W14700A

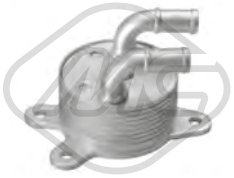

39050
scambiatore di calore 1.5-2.0

oe: FZ0219946 -- FZ21199F3

Tipo эfunzionamento: elettrico
93023 N° raccordi: 5
valvola EGR con guarnizione 1.6 MZR CD-1.6 DI T-1.6 MZ-CD

oe: 9649358780 -- 9660276280

05392 Ø 110 mm
filtro gasolio 1.6 DI T

oe: Y60213480A -- Y602-13-480

01004
supporto motore [posteriore] 1.4-1.6-1.6 DI T-1.6 MZ-2.0-CD

oe: BP4K39040D -- BP4K39040C

01018
supporto motore [posteriore] 1.4-1.6-1.6 DI T-1.6 MZ-2.0-CD

oe: BP4K39040D -- BP4K39040C

05284
supporto motore [posteriore] 1.6

oe: BP4K39040C -- BP4K-39-040D

04256
silentblock ponte posteriore [anteriore] 1.6 MZR-1.6-1.6 MZR CD-1.6 DI T-2.0-2.0 MZR-2.0 MZR-2.0 MZR DISI-2.2 MZR CD-2.3 MPS T-CD

oe: BP4K28250F -- C2Y6-28-46X

04938 Ø 12,2 mm L: 274 mm
tirante sospensione [inferiore] 1.4-1.6 MZR-1.6-1.6 DI T-1.6 MZR CD-2.0 MZR-2.0 MZR DISI-2.0-2.0 MZR-2.3 MPS T-CD

oe: BP4K28500C -- BP-4K-28-500D

© INDUSTRIAL METALCAUCHO, S.L.U.

04939
braccio sospensione [Assale posteriore Superiore] 1.4-1.6 MZR-1.6-1.6 MZR CD-1.6 DI T-2.0 MZR-2.0-2.0 MZR DISI-2.0 MZR-2.2 MZR CD-2.3 MPS T-CD

oe: BP4K28C10B -- BP4K28C10B

05292 L: 76,5 mm
bielletta barra stabilizzatrice [Assale post. bilaterale] 1.6 MZR-1.6-1.6 MZR CD-1.6 DI T-2.0-2.0 MZR DISI-2.0 MZR-2.2 MZR CD-CD

oe: 1734686 -- 1469208

05343 Ø 14 mm Ø 41,5|45 mm
silentblock braccio sospensione [Assale anteriore] 1.6-1.6 DI T-2.0 MZR-2.0-CD

oe: B32H34250E

05344 Ø 22 mm
silentblock braccio sospensione [Assale anteriore] 1.6-1.6 DI T-2.0 MZR-2.0-CD

oe: B32H34250E

05941 L: 298 mm
bielletta barra stabilizzatrice [Assale anteriore bilaterale] 1.4-1.6-1.6 DI T-1.6 MZ-2.0-2.0 MZR-CD-CD

oe: BP4K34170B -- BP4K-34-170D

06458 Ø 18,0 mm
boccola barra stabilizzatrice [Assale anteriore bilaterale] 1.4-1.6 MZR-1.6-1.6 MZR CD-1.6 DI T-1.6 MZ-2.0 MZR-2.0-2.0 MZR DISI-2.2 MZR CD-CD

oe: BP4K34156B -- BP4K-34-156A

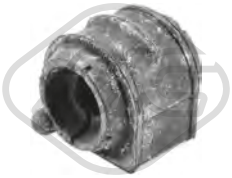

06460 Ø 16,0 mm
boccola barra stabilizzatrice [Assale post. bilaterale] 1.4-1.6 MZR-1.6-1.6 MZR CD-1.6 DI T-1.6 MZ-2.0 MZR-2.0-2.0 MZR DISI-CD

oe: BP4K28156E -- BP4K-28-156D

06617
silentblock [Assale anteriore] 1.4-1.6-1.6 DI T-1.6 MZ-2.0-2.0 MZR-CD-CD

oe: BP4K34300E

06622 Ø 22 mm
silentblock braccio sospensione [Assale anteriore inferiore] 1.6 MZR-1.6 MZR CD-2.0 MZR-2.0 MZR DISI-2.2 MZR CD

oe: BBM234350A -- BBM234350

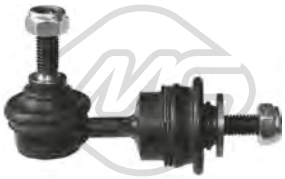

06799 L: 114 mm
bielletta barra stabilizzatrice [Assale post. bilaterale] 1.4-1.6 MZR-1.6-1.6 MZR CD-1.6 DI T-2.0-2.0 MZR-2.0 MZR-2.0 MZR DISI-2.2 MZR CD-CD

oe: BP4K28170H -- BP4K-28-170G

57202 Ø 12,2 mm Ø 32,7 mm
silentblock braccio sospensione [Assale post. bilaterale] 1.6 MZR-1.6-1.6 MZR CD-1.6 DI T-2.0-2.0 MZR-2.0 MZR DISI-2.3 MPS T

oe: C23628300

05285
supporto ammortizzatore [Assale anteriore] 1.6-1.6 DI T-2.0 MZR-2.0-CD

oe: BP4L34380

05286 Ø 35 mm Ø 107 mm
cuscinetto supporto ammortizzatore [Assale anteriore] 1.6-1.6 DI T-2.0 MZR-2.0-CD

oe: BP4K3438XA

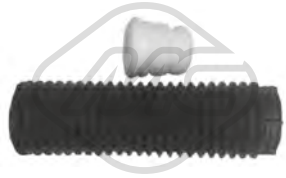

05287
kit cuffia e tampone poliuretano ammortizzatore [Assale anteriore] 1.4-1.6 MZR-1.6 MZR CD-1.6 DI T-1.6-2.0 MZR DISI-2.0

oe: BP4K340A5B

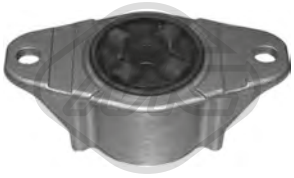

05288 Ø 8 mm Ø 54 mm L: 126 mm
supporto ammortizzatore [Assale posteriore] 1.4-1.6-1.6 DI T-2.0

oe: BR5528910E

07059
kit supporto ammortizzatore 1.4-1.6 MZR-1.6-1.6 MZR CD-1.6 DI T-2.0-2.0 MZR-2.0 MZR-2.0 MZR DISI-2.2 MZR CD-2.3 MPS T-CD

oe: BP4K3438XB -- BP4K3438XA

07061
supporto ammortizzatore 1.4-1.6 MZR-1.6-1.6 MZR CD-1.6 DI T-1.6 MZ-2.0 MZR-2.0 MZR-2.0-2.0 MZR DISI-2.2 MZR CD-2.3 MPS T-CD-CD

oe: BP4L34380D -- BP4L-34-380C

Ø 23,5 - 79,5 mm
11085 kit **10085**
kit cuffia trasmissione [lato ruota Assale anteriore bilaterale] 1.4-1.6 MZR-1.6-1.6 DI T-1.6 MZ-2.0 MZR-2.0-2.3 MPS T-CD-CD

oe: FG0522530 -- FG04-22-530

© INDUSTRIAL METALCAUCHO, S.L.U.

Ø 23 - 77 mm

11089 kit **10089**

kit cuffia trasmissione [lato ruota Assale anteriore bilaterale] 1.4-1.6-1.6 DI T

oe: FG0222530 -- FG01-22-530

Ø 29 - 87.5 mm

11091 kit **10091**

kit cuffia trasmissione [lato ruota Assale anteriore bilaterale] 2.2 D

oe: GD7822530A -- PP01-22-530

Ø 19 - 64 mm

11102 kit **10102**

kit cuffia trasmissione [sul lato del cambio Assale anteriore bilaterale] 1.6 MZR-1.6-1.6 DI T

oe: FG0222540

Ø 26 - 86 mm

11118 kit **10118**

kit cuffia trasmissione [lato ruota Assale anteriore bilaterale] 1.6 MZR CD-2.0-2.0 MZR-2.0 MZR-2.0 MZR DISI-CD

oe: GG6322530 -- GG28-22-630

21100

filtro cambio automatico 1.6 MZR-1.6-1.6 MZR CD-2.0 MZR-2.0 MZR DISI

oe: FNC121500A -- FNC1-21-500

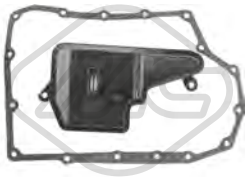

21103

filtro cambio automatico 1.5-2.0-2.2 D

oe: FZ0121500

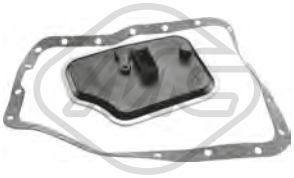

21107

filtro cambio automatico 2.0

oe: FN0121500A -- FN01-21-500

04441 Ø 153 mm - 6 N° alette

puleggia smorzatore senza antivibrante 1.6 DI T

oe: 0515V8 -- 0515V7

05202 Ø 158 mm - 6 N° alette

puleggia smorzatore con antivibrante 1.6 MZR CD

oe: Y66211401

05692 Ø 153 mm - 6 N° alette

puleggia smorzatore con antivibrante 1.6 DI T

oe: 0515V8 -- 0515V7

06000 Ø 163 mm - 6 N° alette

puleggia smorzatore con antivibrante 1.6 DI T

oe: 0515V0 -- 0515V6

15202 Ø 158 mm - 6 N° alette

kit albero motore con antivibrante 1.6 MZR CD

oe: Y66211401

15692 Ø 153 mm - 6 N° alette

kit albero motore con antivibrante 1.6 DI T

oe: 0515V8 -- 0515V7

16000 Ø 163 mm - 6 N° alette

kit albero motore con antivibrante 1.6 DI T

oe: 0515V0 -- 0515V6

05422 Ø 65 mm

cuscinetto tendicinghia 1.6 MZR CD-1.6 DI T-1.6 MZ-CD

oe: Y60115980

05450 Ø 10 mm Ø 60 mm

cuscinetto tendicinghia 1.6 DI T

oe: 5751.F4 -- 5751.F4

06010 Ø 17 mm Ø 54 mm - 6 N° alette

puleggia alternatore 1.6 MZR CD-1.6 DI T

oe: 8666579 -- 30667067

57150 Ø 60,0 mm

cuscinetto tendicinghia 1.6 MZR CD-1.6 DI T-1.6 MZ-CD

oe: Y40112770D -- Y401-12-770C

© INDUSTRIAL METALCAUCHO, S.L.U.

57156 Ø 10,0 mm Ø 60,0 mm
cuscinetto tendicinghia 1.6 MZR CD-1.6 DI T

oe: Y40112730

57159 Ø 10,0 mm Ø 61,0 mm
cuscinetto tendicinghia 1.6 MZR CD-1.6 DI T-1.6 MZ-CD

oe: Y65012730A -- Y650-12-730

Ø 29,9 mm Ø 100,4 mm
05350 N° denti: 22
corona albero a camme 1.6 MZR CD-1.6 DI T-1.6 MZ-2.0 MZR-CD-CD

oe: Y40111321A -- Y401-11-321C

07107
kit catena distribuzione 2.0

oe: LF0112201

07120
kit catena distribuzione 2.0 MZR DISI

oe: LF0112500A -- L321-14-614

05932 Ø 19,05 mm
pompa frizione 1.6 MZR CD-1.6-1.6 DI T-2.0 MZR DISI-2.0 MZR-2.0-2.2 MZR CD-CD

oe: 1539937 -- 1476806

41015
supporto marmitta 2.0-2.2 D

oe: N3H240061A -- KL5740061

41023
supporto marmitta 1.6 MZR-1.6-1.6 MZR CD-1.6 DI T-2.0 MZR DISI

oe: Z60140061B

68014 L: 350 mm
spazzola tergicristalli [posteriore] 1.4-1.6-1.6 DI T-1.6 MZ-2.0 MZR-2.0-2.3 MPS T-CD-CD

oe: BP4K67421

84675
cavo freno 1.4-1.6-1.6 DI T-1.6 MZ-2.0 MZR-2.0-2.3 MPS T-CD-CD

oe: BP4K44150C

84683
cavo freno 1.6 MZR-1.6 MZR CD-2.0-2.0 MZR-2.0 MZR-2.0 MZR DISI-2.2 MZR CD-CD

oe: BS3E44200K -- BS3E44200J

© INDUSTRIAL METALCAUCHO, S.L.U.

03605 Pressione [bar]: 1,1
tappo radiatore 1.8 MZR-1.8-2.0-2.0 CD

oe: ZM4315205 -- WL2115205

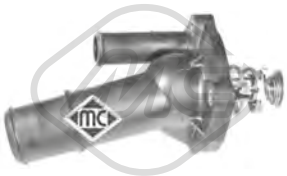

03807
termostato completo 89 °C 1.8-2.0-2.0 CD

oe: LF7015170 -- LF50-15-170C

50291 N° raccordi: 2
sensore temperatura raffreddamento 1.6 CD

oe: 133800 -- 1204700

02021 Ø 12,8 mm Ø 22,5 mm
rondella coppa olio 2.0

oe: 1005593

02051 Ø 10 mm Ø 21 mm
rondella in rame 1.6 CD

oe: Y401104J5

02929 Dimensioni filettatura: M10x1,25
tappo coppa olio 1.6 CD

oe: Y40110404

05740
scambiatore di calore 1.6 CD

oe: Y64214700

39036
scambiatore di calore 2.0

oe: LF6W14700A

01004
supporto motore [posteriore] 1.8-2.0-2.0 CD

oe: BP4K39040D -- BP4K39040C

01018
supporto motore [posteriore] 1.8-2.0-2.0 CD

oe: BP4K39040D -- BP4K39040C

05284
supporto motore [posteriore] 1.8-2.0-2.0 CD

oe: BP4K39040C -- BP4K-39-040D

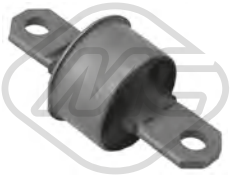

04256
silentblock ponte posteriore [anteriore] 1.8-2.0-2.0 CD

oe: BP4K28250F -- C2Y6-28-46X

04938 Ø 12,2 mm L: 274 mm
tirante sospensione [inferiore] 1.8-2.0-2.0 CD

oe: BP4K28500C -- BP-4K-28-500D

04939
braccio sospensione [Assale posteriore Superiore] 1.6 CD-1.8-2.0-2.0 CD

oe: BP4K28C10B -- BP4K28C10B

05292 L: 76,5 mm
bielletta barra stabilizzatrice [Assale post. bilaterale] 1.8-2.0-2.0 CD

oe: 1734686 -- 1469208

05343 Ø 14 mm Ø 41,5|45 mm
silentblock braccio sospensione [Assale anteriore] 1.8-2.0-2.0 CD

oe: B32H34250E

05344 Ø 22 mm
silentblock braccio sospensione [Assale anteriore] 1.8-2.0-2.0 CD

oe: B32H34250E

05941 L: 298 mm
bielletta barra stabilizzatrice [Assale anteriore bilaterale] 1.6 CD-1.8-1.8 MZR-2.0-2.0 CD

oe: BP4K34170B -- BP4K-34-170D

© INDUSTRIAL METALCAUCHO, S.L.U.

06458 Ø 18,0 mm
boccola barra stabilizzatrice [Assale anteriore bilaterale] 1.6 CD-1.8 MZR-2.0

oe: BP4K34156B -- BP4K-34-156A

06460 Ø 16,0 mm
boccola barra stabilizzatrice [Assale post. bilaterale] 1.6 CD-1.8 MZR-2.0

oe: BP4K28156E -- BP4K-28-156D

06617
silentblock [Assale anteriore] 1.8-2.0

oe: BP4K34300E

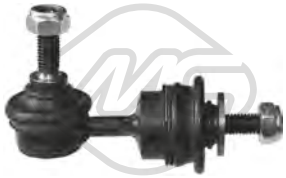

06799 L: 114 mm
bielletta barra stabilizzatrice [Assale post. bilaterale] 1.6 CD-1.8-1.8 MZR-2.0-2.0 CD

oe: BP4K28170H -- BP4K-28-170G

57202 Ø 12,2 mm Ø 32,7 mm
silentblock braccio sospensione [Assale post. bilaterale] 1.8-2.0-2.0 CD

oe: C23628300

05286 Ø 35 mm Ø 107 mm
cuscinetto supporto ammortizzatore [Assale anteriore] 1.8-2.0-2.0 CD

oe: BP4K3438XA

05287
kit cuffia e tampone poliuretano ammortizzatore [Assale anteriore] 1.8-2.0-2.0 CD

oe: BP4K340A5B

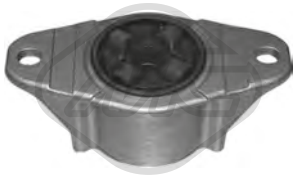

05288 Ø 8 mm Ø 54 mm L: 126 mm
supporto ammortizzatore [Assale posteriore] 1.8-2.0-2.0 CD

oe: BR5528910E

07059
kit supporto ammortizzatore 1.6 CD-1.8-2.0-2.0 CD

oe: BP4K3438XB -- BP4K3438XA

Ø 26 - 86 mm
11118 kit **10118**
kit cuffia trasmissione [lato ruota Assale anteriore bilaterale] 1.6 CD-1.8-1.8 MZR-2.0-2.0 CD

oe: GG6322530 -- GG28-22-630

21100
filtro cambio automatico 2.0

oe: FNC121500A -- FNC1-21-500

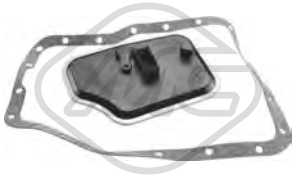

21107
filtro cambio automatico 2.0

oe: FN0121500A -- FN01-21-500

05202 Ø 158 mm - 6 N° alette
puleggia smorzatore con antivibrante 1.6 CD

oe: Y66211401

15202 Ø 158 mm - 6 N° alette
kit albero motore con antivibrante 1.6 CD

oe: Y66211401

57159 Ø 10,0 mm Ø 61,0 mm
cuscinetto tendicinghia 1.6 CD

oe: Y65012730A -- Y650-12-730

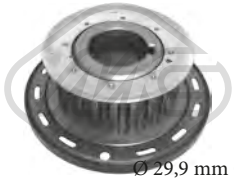

Ø 29,9 mm Ø 100,4 mm
05350 N° denti: 22
corona albero a camme 1.6 CD

oe: Y40111321A -- Y401-11-321C

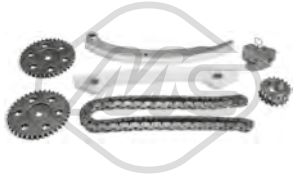

07107
kit catena distribuzione 2.0

oe: LF0112201

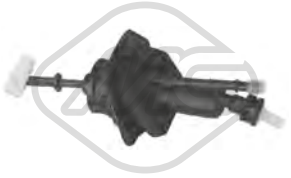

05932 Ø 19,05 mm
pompa frizione 1.8-2.0-2.0 CD

oe: 1539937 -- 1476806

© INDUSTRIAL METALCAUCHO, S.L.U.

41015
supporto marmitta 1.8-2.0-2.0 CD

oe: N3H240061A -- KL5740061

41023
supporto marmitta 1.8-2.0-2.0 CD

oe: Z60140061B

68015 L: 305 mm
spazzola tergicristalli [posteriore] 1.6 CD-1.8-1.8 MZR-2.0-2.0 CD

oe: C24767330 -- C235-67-421

© INDUSTRIAL METALCAUCHO, S.L.U.

02021 Ø 12,8 mm Ø 22,5 mm
rondella coppa olio 2.0 MZR-2.0-2.3-2.3 MPS T-2.3 AWD

oe: 1005593

39050
scambiatore di calore 2.0-2.5

oe: FZ0219946 -- FZ21199F3

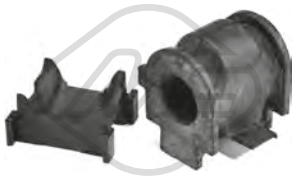

06452 Ø 23 mm
boccola barra stabilizzatrice [Assale anteriore bilaterale] 1.8 MZR-2.0 MZR-2.0 MZR-2.2 D-2.2 MZR-2.5 MZR-CD-CD

oe: GS1D3415YA

06462 Ø 23,0 mm
boccola barra stabilizzatrice [Assale anteriore bilaterale] 1.8-2.0-2.0 DI-2.3-2.3 AWD

oe: GJ6A34156

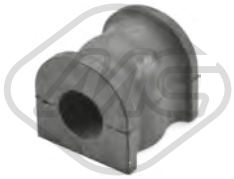

06465 Ø 18,0 mm L: 42 mm
boccola barra stabilizzatrice [Assale post. bilaterale] 1.8-2.0-2.0 DI-2.3-2.3 AWD

oe: GJ6J28156 -- GJ6A-28-156

06615
silentblock braccio sospensione [Assale anteriore] 1.8-2.0-2.0 DI-2.3-2.3 MPS T-2.3 AWD

oe: GJ6A34300

06616
silentblock braccio sospensione [Assale anteriore] 1.8-2.0-2.0 DI-2.3-2.3 MPS T

oe: GJ6A34301

57274
silentblock braccio sospensione [anteriore] 1.8-2.0-2.0 DI-2.3-2.3 MPS T-2.3 AWD

oe: GJ6A28200J -- GJ6A-28-250G

57275 Ø 12.5 mm Ø 36 mm L: 44 mm
silentblock braccio sospensione [Assale posteriore superiore] 1.8-2.0-2.0 DI-2.3-2.3 MPS T-2.3 AWD

oe: GP9A28450

57276 Ø 12,3 mm Ø 40,2 mm L: 57 mm
silentblock braccio sospensione [Assale anteriore inferiore] 1.8-2.0-2.0 DI-2.3-2.3 MPS T-2.3 AWD

oe: GJ6A34470B

57282 Ø 12 mm Ø 45 mm
silentblock braccio sospensione [Assale anteriore inferiore] 1.8 MZR-1.8-2.0-2.0 MZR-2.0 DI-2.2 MZR-2.3-2.3 MPS T-2.3 AWD-2.5 MZR-2.5-CD

oe: GS1D34350G -- GJ6A-34-710A

57283 Ø 10,5 mm Ø 40 mm
silentblock braccio sospensione [Assale anteriore superiore] 1.8 MZR-1.8-2.0-2.0 MZR-2.0 DI-2.2 MZR-2.3-2.3 MPS T-2.3 AWD-2.5 MZR-2.5-CD

oe: GS1D34480 -- GP9A-34-200A

74114 Ø 80 mm
cuscinetto ruota [Assale anteriore] 1.8-2.0-2.0 DI-2.3-2.3 MPS T-2.3 AWD

oe: J00126151 -- FB01-26-151E

Ø 26 - 81 mm
01279 kit **00279**
kit cuffia trasmissione [lato ruota Assale anteriore bilaterale] 1.8 MZR-2.0 DI-2.0-2.0 MZR-2.3-2.5-2.5 MZR

oe: C9241JD0JB

Ø 29 - 87.5 mm
11091 kit **10091**
kit cuffia trasmissione [lato ruota Assale anteriore bilaterale] 2.0 MZR-2.2 D-2.2 D AWD-2.2 MZR-CD-CD

oe: GD7822530A -- PP01-22-530

21100
filtro cambio automatico 2.0 MZR-2.0-2.3-2.5 MZR

oe: FNC121500A -- FNC1-21-500

21101
filtro cambio automatico 2.3 AWD

oe: FP0121500

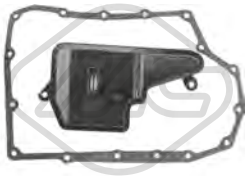

21103
filtro cambio automatico 2.0-2.2 D-2.5

oe: FZ0121500

© INDUSTRIAL METALCAUCHO, S.L.U.

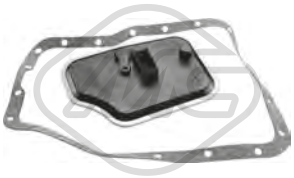

21107
filtro cambio automatico 2.0-2.3

oe: FN0121500A -- FN01-21-500

07107
kit catena distribuzione 1.8-2.0

oe: LF0112201

07120
kit catena distribuzione 2.3-2.3 AWD

oe: LF0112500A -- L321-14-614

41015
supporto marmitta 1.8 MZR-1.8-2.0-2.0 MZR-2.0 MZR-2.0 DI-2.2 MZR-2.2 D-CD-CD

oe: N3H240061A -- KL5740061

68016 L: 305 mm
spazzola tergicristalli [posteriore] 1.8-1.8 MZR-2.0-2.0 MZR-2.0 DI-2.0 MZR-2.2 D-2.2 MZR-2.3 MPS T-2.3-2.5 MZR-CD-CD

oe: GJ6J67330A -- GJ6J-67-421

84682
cavo freno 1.8 MZR-2.0 MZR-2.0 MZR-2.2 MZR-2.2 D-2.5 MZR-CD-CD

oe: GS1DD44410B -- GS1DD44410A

© INDUSTRIAL METALCAUCHO, S.L.U.

02156 Ø 12 mm Ø 42 mm
silentblock braccio sospensione [Assale anteriore bilaterale] 1.8 i-1.8-2.0 D GLX-2.0-2.0 i-2.0 DITD-2.0 i 4WD-2.0 DI TD-2.0 H.P.-2.0 TD-2.0 TDI

oe: GA2B34470A -- GA2B-34-470

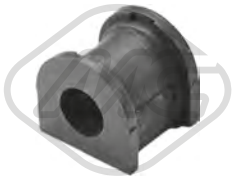

06463 Ø 17,0 mm
boccola barra stabilizzatrice [Assale post. bilaterale] 626 V 1.8-2.0-2.0 DITD-2.0 DI TD-2.0 H.P.-2.0 TD-2.0 TDI

oe: GE4T28156

06482 Ø 21,0 mm
boccola barra stabilizzatrice [Assale anteriore bilaterale] 626 IV 1.8 i-1.8-2.0 i-2.0 i 4WD

oe: GA2B34156

06485 Ø 12 mm
boccola barra stabilizzatrice [Assale post. bilaterale] 626 IV 1.8 i-1.8-2.0 D GLX-2.0 i-2.0 i 4WD-2.5 24V

oe: GA2A28156A

06996 L: 105 mm
bielletta barra stabilizzatrice [Assale anteriore Dx] 1.8 i-1.8-2.0 D GLX-2.0-2.0 i-2.0 DITD-2.0 i 4WD-2.0 DI TD-2.0 H.P.-2.0 TD-2.0 TDI-2.5 24V

oe: GA2A34150A -- GA2A-34-150

06997 L: 105 mm
bielletta barra stabilizzatrice [Assale anteriore Sx] 1.8 i-1.8-2.0 D GLX-2.0-2.0 i-2.0 DITD-2.0 i 4WD-2.0 DI TD-2.0 H.P.-2.0 TD-2.0 TDI-2.5 24V

oe: GA2A34170A -- GA2A-34-170

74114 Ø 80 mm
cuscinetto ruota [Assale anteriore] 1.8 i-1.8-2.0 D GLX-2.0-2.0 i-2.0 DITD-2.0 i 4WD-2.0 DI TD-2.0 H.P.-2.0 TD-2.0 TDI-2.5 24V

oe: J00126151 -- FB01-26-151E

Ø 19 - 67 mm
11032 kit **10032**
kit cuffia trasmissione [Assale posteriore Sx lato ruota Assale anteriore bilaterale] eje delantero, ambos lados 626 IV 2.0 i

oe: G08122530 -- F01222530

Ø 23 - 68 mm
11531 kit **10531**
kit cuffia cremagliera sterzo [Assale anteriore] 1.8 i-1.8-2.0 D GLX-2.0 i-2.0-2.0 i 4WD-2.0 DITD-2.0 TDI-2.0 H.P.-2.0 DI TD-2.0 TD-2.5 24V

oe: MN171540

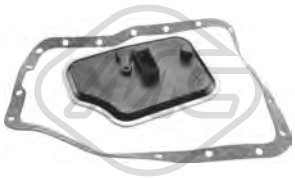

21107
filtro cambio automatico 626 V 2.0-2.0 H.P.

oe: FN0121500A -- FN01-21-500

02426
supporto marmitta 626 V 2.0-2.0 H.P.

oe: 1142851 -- 1146858

02645
supporto marmitta 626 IV 1.8 i-1.8-2.0 i

oe: 20651AX620

04114
supporto marmitta [centro] 626 V 2.0 TDI

oe: 7700424341 -- 7700424340

© INDUSTRIAL METALCAUCHO, S.L.U.

03605 Pressione [bar]: 1,1
tappo radiatore 2.5 D

oe: ZM4315205 -- WL2115205

03745
flangia termostato 105 °C 2.5 D

oe: 06A121114 -- 06A121114

30229
scatola termostato 105 °C 2.5 D

oe: 06A121111A

57331 Ø 18 mm Ø 38 mm
silentblock braccio sospensione [Assale anteriore superiore] 2.5 D-2.5 D 4WD-2.5 TD 4WD

oe: UH7134470

57596
silentblock braccio sospensione 2.5 D-2.5 D 4WD-2.5 TD 4WD

oe: S08334830A -- UC86-34-460A

Ø 25 - 88 mm
11088 kit **10088**
kit cuffia trasmissione [sul lato del cambio Assale anteriore bilaterale] 2.5 D 4WD

oe: M08022540 -- MD19-22-540A

Ø 25 - 88 mm
11097 kit **10097**
kit cuffia trasmissione [lato ruota Assale anteriore bilaterale] 2.5 D 4WD

oe: M08022530B -- M080-22-530

84467 L: 1765/1473 mm
cavo freno [Dx] 2.5 D-2.5 D 4WD-2.5 TD 4WD

oe: XM342A604BB -- UH7444410A

© INDUSTRIAL METALCAUCHO, S.L.U.

02156 Ø 12 mm Ø 42 mm
silentblock braccio sospensione [Assale anteriore bilaterale] 2.0

oe: GA2B34470A -- GA2B-34-470

06485 Ø 12 mm
boccola barra stabilizzatrice [Assale post. bilaterale] 2.0-2.5 i 24V

oe: GA2A28156A

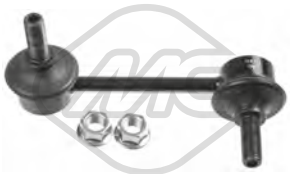

06996 L: 105 mm
bielletta barra stabilizzatrice [Assale anteriore Dx] 2.5 24V-2.5 i 24V

oe: GA2A34150A -- GA2A-34-150

06997 L: 105 mm
bielletta barra stabilizzatrice [Assale anteriore Sx] 2.5 24V-2.5 i 24V

oe: GA2A34170A -- GA2A-34-170

74114 Ø 80 mm
cuscinetto ruota [Assale anteriore] 2.0-2.5 24V-2.5 i 24V

oe: J00126151 -- FB01-26-151E

Ø 25 - 75 mm
11080 kit **10080**
kit cuffia trasmissione [sul lato del cambio Assale anteriore bilaterale] 2.0-2.5 i 24V

oe: 3971231G25 -- 3924141W25

Ø 23 - 68 mm
11531 kit **10531**
kit cuffia cremagliera sterzo [Assale anteriore] 2.0-2.5 24V

oe: MN171540

© INDUSTRIAL METALCAUCHO, S.L.U.

02156 Ø 12 mm Ø 42 mm

silentblock braccio sospensione [Assale anteriore bilaterale] XEDOS 6 1.6 16V-2.0 V6

oe: GA2B34470A -- GA2B-34-470

06996 L: 105 mm

bielletta barra stabilizzatrice [Assale anteriore Dx] XEDOS 6 1.6 16V-2.0 V6

oe: GA2A34150A -- GA2A-34-150

06997 L: 105 mm

bielletta barra stabilizzatrice [Assale anteriore Sx] XEDOS 6 1.6 16V-2.0 V6

oe: GA2A34170A -- GA2A-34-170

74114 Ø 80 mm

cuscinetto ruota [Assale anteriore] 1.6 16V-2.0 24V-2.0 V6-2.3 24V-2.5 24V-2.5 V6

oe: J00126151 -- FB01-26-151E

Ø 21 - 73 mm

01959 kit **00959**

kit cuffia trasmissione [lato ruota] 1.6 16V-2.3 24V

oe: 4411864B10

Ø 23 - 68 mm

11531 kit **10531**

kit cuffia cremagliera sterzo [Assale anteriore] XEDOS 6 2.0 V6

oe: MN171540

© INDUSTRIAL METALCAUCHO, S.L.U.

30299
termostato raffreddamento 82 °C 1.8 DI-1.8 DI-2.2 Di-D-D 4WD-D 4WD

oe: MD360320 -- MD335170

57253
supporto motore [Montaggio posteriore] 1.6 DI-1.8 DI-D-D

oe: MN101572

57254
supporto motore [Montaggio posteriore] 1.6 MIVEC

oe: MN101387

57270
supporto motore [Montaggio parte frontale] 1.6 MIVEC

oe: MN184355

06574 Ø 14 mm Ø 23|60 mm
silentblock braccio sospensione [Assale anteriore] 1.6 MIVEC-1.8-1.8 DI-1.8 DI-D-D 4WD

oe: MN184133

06575 Ø 14 mm Ø 60 mm
silentblock [Assale anteriore inferiore] 1.6 DI-1.6 MIVEC-1.8 DI-1.8-1.8 DI-D-D-D 4WD

oe: MN184133 -- 4013A426

06685 Ø 14,1 mm Ø 37 mm
silentblock braccio sospensione [Assale anteriore] 1.6 DI-1.6 DI-D-D 4WD

oe: 4013A444 -- 4013A433

06686 Ø 14,1 mm Ø 60 mm
silentblock braccio sospensione [Assale anteriore] 1.6 DI-1.6 DI-D-D 4WD

oe: 4013A444 -- 4013A433

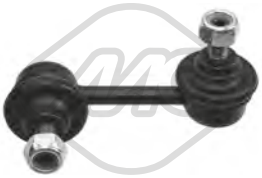

06930 L: 80 mm
bielletta barra stabilizzatrice [Assale posteriore Dx] 1.6 DI-1.6 MIVEC-1.6 DI-1.8 DI-1.8 DI-1.8-2.2 Di-D-D-D 4WD-D 4WD-D 4WD

oe: MN184194

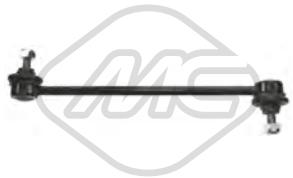

06999 L: 265 mm
bielletta barra stabilizzatrice [Assale anteriore bilaterale] 1.6 DI-1.6 MIVEC-1.6 DI-1.8 DI-1.8 DI-1.8-2.2 Di-D-D-D 4WD-D 4WD-D 4WD

oe: MN101368

02185
tampone e cuffia ammortizzatore [Assale posteriore] 1.6 DI-1.6 MIVEC-1.6 DI-1.8 DI-1.8 DI-1.8-2.2 Di-D-D-D 4WD-D 4WD-D 4WD

oe: MR510002 -- MR10002

07012
supporto ammortizzatore [Assale anteriore bilaterale] 1.6 DI-1.6 MIVEC-1.6 DI-1.8 DI-1.8 DI-2.2 Di-D-D-D 4WD-D 4WD-D 4WD

oe: MR272946 -- MN101372

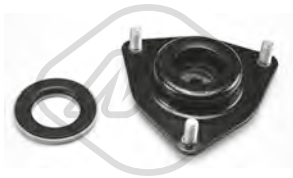

07014
kit supporto ammortizzatore [Assale anteriore] 1.6 MIVEC-1.8-1.8 DI-1.8 DI-2.2 Di-D-D 4WD-D 4WD

oe: MR272946 -- MN101372

42058
cuffia ammortizzatore [Assale anteriore] 1.6 DI-1.6 MIVEC-1.6 DI-1.8 DI-1.8 DI-1.8-2.2 Di-D-D-D 4WD-D 4WD-D 4WD

oe: 4060A481 -- MR272833

Ø 140 mm

90011 H: 90.7 mm
mozzo ruota [Assale posteriore] 1.6 MIVEC-1.8-1.8 DI-D

oe: 3785A008

Ø 140 mm

90254 H: 107 mm
mozzo ruota [Assale post. bilaterale] 1.6 DI-1.6 MIVEC-D

oe: 3785A063

Ø 139.8 mm
N° denti: 28

90255 H: 73.5 mm
mozzo ruota [Assale anteriore bilaterale] 1.6 DI-1.6 MIVEC-1.8 DI-D-D

oe: 3880A018

Ø 18,5 - 53 mm

11532 kit **10532**
kit cuffia trasmissione [sul lato del cambio Assale post. bilaterale Assale anteriore bilaterale] 1.6 DI-1.8 DI-2.2 Di-D 4WD-D 4WD-D 4WD

oe: 3717A015

© INDUSTRIAL METALCAUCHO, S.L.U.

Ø 26 - 81 mm

11533 kit **10533**

kit cuffia trasmissione [sul lato del cambio Assale anteriore bilaterale] 1.8 DI-1.8 DI-D-D 4WD

oe: 3817A104

Ø 30 - 92 mm

11534 kit **10534**

kit cuffia trasmissione [sul lato del cambio lato ruota Assale anteriore bilaterale] 1.8 DI-D

oe: 3817A165

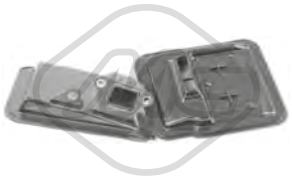

21085

filtro cambio automatico 2.2 Di-D 4WD

oe: 2824A012

50265

sensore velocità ruota - ABS 1.8 DI-D

oe: 4670A575

50266

sensore velocità ruota - ABS 1.8 DI-D

oe: 4670A576

50267

sensore velocità ruota - ABS 1.8 DI-D

oe: 4670A579

50268

sensore velocità ruota - ABS 1.8 DI-D

oe: 4670A580

© INDUSTRIAL METALCAUCHO, S.L.U.

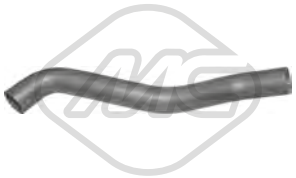

05119
manicotto radiatore [inferiore] 1.8 16V GDI-1.8 GDI-1.8 MSX - 16V

oe: SE021117207A

30299
termostato raffreddamento 82 °C 1.6-1.8-1.8 MSX - 16V

oe: MD360320 -- MD335170

97022
manicotto radiatore [Superiore] 1.6

oe: MR126063

04154 Ø 58 mm Ø 72 mm
anelli conici marmitta 1.9 TD

oe: M475935

05497
coppa olio 1.9 TD

oe: 8200728381 -- 7700111746

39991 Dimensioni filettatura: M14 x 1,5
tappo coppa olio 1.6-1.8-1.8 16V GDI-1.8 GDI-1.8 MSX -2.0 16V GT EVO VI/VII- 16V

oe: MD050316

Tipo ɔfunzionamento: elettrico
93013 N° raccordi: 5
valvola EGR con guarnizione 1.9 DI-D

oe: MW30774534

05387 Ø 117 mm
filtro gasolio 1.9 DI-D

oe: 8200416947 -- 7700109585

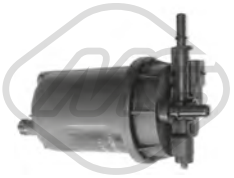

05393
filtro gasolio 1.9 DI-D

oe: MR911916 -- 1770A023

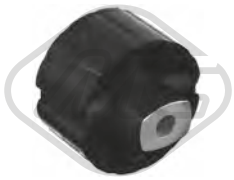

02181 Ø 12 mm Ø 70 mm
silentblock braccio sospensione [Assale post. bilaterale] 1.6-1.8-1.8 16V GDI-1.8 GDI-1.8 MSX -1.9 DI-1.9 TD- 16V-D

oe: MR102063

06609 Ø 21 mm
silentblock braccio sospensione [Assale anteriore Dx] 1.6-1.8-1.8 16V GDI-1.8 GDI-1.8 MSX -1.9 TD-1.9 DI-2.0 16V GT EVO VI/VII- 16V-D

oe: MB808910

06610 Ø 22 mm
silentblock braccio sospensione [Assale anteriore Sx] 1.6-1.8-1.8 16V GDI-1.8 GDI-1.8 MSX -1.9 TD-1.9 DI-2.0 16V GT EVO VI/VII- 16V-D

oe: MB808909

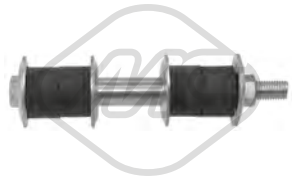

06919 L: 146 mm
bielletta barra stabilizzatrice [Assale anteriore bilaterale] 1.6-1.8 16V GDI-1.8 GDI-1.9 DI-1.9 TD-D

oe: MR954888 -- MR392730

06976 L: 102,5 mm
bielletta barra stabilizzatrice [Assale post. bilaterale] 1.6-1.8-1.8 16V GDI-1.8 GDI-1.8 MSX -1.9 TD-1.9 DI-2.0 16V GT EVO VI/VII- 16V-D

oe: M884359 -- MR272118

57271
silentblock bielletta barra stabilizzatrice [Assale posteriore inferiore] 1.6-1.8-1.8 16V GDI-1.8 GDI-1.8 MSX -1.9 DI-1.9 TD- 16V-D

oe: MR491345 -- MR491347

57398 Ø 12,0 mm Ø 70,0 mm
silentblock braccio sospensione [Assale post. bilaterale anteriore] 1.6-1.8-1.8 16V GDI-1.8 GDI-1.8 MSX -1.9 DI-1.9 TD- 16V-D

oe: MR272095 -- MR102063

57401 Ø 15,91 mm Ø 39,01 mm L: 41,6 mm
boccola barra stabilizzatrice [Assale post. bilaterale] 1.6-1.8-1.8 16V GDI-1.8 GDI-1.8 MSX -1.9 DI-1.9 TD- 16V-D

oe: MR455019

42029
tampone ammortizzatore [Assale anteriore] 1.6-1.8 MSX -1.9 TD- 16V

oe: MB303069

© INDUSTRIAL METALCAUCHO, S.L.U.

42030
tampone ammortizzatore [Assale posteriore] 1.6-1.8-1.8 16V GDI-1.8 GDI-1.8 MSX -1.9 DI-1.9 TD- 16V-D

oe: MB809285

42031
tampone ammortizzatore [Assale anteriore] 1.6-1.8-1.8 16V GDI-1.8 GDI-1.8 MSX -1.9 DI-1.9 TD- 16V-D

oe: MR369121

42032
tampone ammortizzatore [Assale anteriore] 1.6-1.8-1.8 16V GDI

oe: MB518957

42057
cuffia ammortizzatore [Assale anteriore] 1.6-1.8-1.8 16V GDI-1.8 MSX -1.9 TD- 16V

oe: MB303070

42064
cuffia ammortizzatore [Assale posteriore] 1.6-1.8-1.8 16V GDI-1.8 GDI-1.8 MSX -1.9 DI-1.9 TD- 16V-D

oe: MB809284

57340
supporto ammortizzatore [Assale anteriore bilaterale] 1.6-1.8-1.8 16V GDI-1.8 GDI-1.8 MSX -1.9 DI-1.9 TD- 16V-D

oe: MR316528

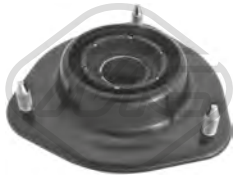

57341
supporto ammortizzatore [Assale anteriore bilaterale] 1.6-1.8-1.8 16V GDI-1.8 GDI-1.8 MSX -1.9 DI-1.9 TD- 16V-D

oe: MR130519

Ø 140 mm

90261 H: 72 mm
mozzo ruota [Assale post. bilaterale] 1.9 TD

oe: MR223285

Ø 11 - 41 mm

01564 kit **00564**
kit cuffia cremagliera sterzo [Assale anteriore bilaterale] 1.6-1.8-1.8 16V GDI-1.9 DI-1.9 TD-D

oe: 3345796

21105
filtro cambio automatico 1.6

oe: MD758684 -- MD757684

04912 Ø 56 mm - 6 N° alette
puleggia alternatore 1.9 DI-D

oe: 8641982 -- 7701207807

04913 Ø 48.8 mm - 6 N° alette
puleggia alternatore 1.9 DI-1.9 TD-D

oe: 7700426849

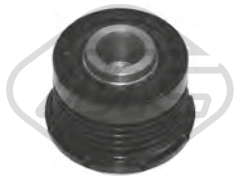

04914 Ø 48.8 mm - 5 N° alette
puleggia alternatore 1.9 DI-D

oe: 7711134312

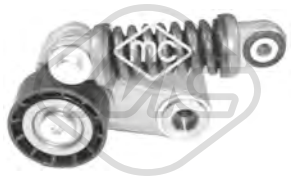

05484 Ø 60 mm
cuscinetto tendicinghia 1.9 TD

oe: 30852898 -- 7700102395

02726
supporto marmitta 1.6-1.8-1.8 GDI-1.9 DI-1.9 TD-D

oe: MB059936 -- MB059935

41016
supporto marmitta 1.6-1.8-1.8 16V GDI-1.8 GDI-1.8 MSX -1.9 DI-1.9 TD- 16V-D

oe: MR266294

41026
supporto marmitta 1.6-1.8-1.9 TD

oe: MR266293 -- MB906124

© INDUSTRIAL METALCAUCHO, S.L.U.

39991 Dimensioni filettatura: M14 x 1,5
tappo coppa olio 1.5 CZT-1.5 R

oe: MD050316

04885 L: 110 mm
bielletta barra stabilizzatrice [Assale posteriore] 1.1-1.3-1.5-1.5 DI-D

oe: 4056A052

06633 Ø 14 mm Ø 37 mm L: 60 mm
silentblock [anteriore Assale anteriore] 1.1-1.3-1.5-1.5 CZT-1.5 DI-D

oe: MN186217 -- 4013A135

06634 Ø 14 mm Ø 26|60 mm L: 54 mm
silentblock [posteriore Assale anteriore bilaterale] 1.1-1.3-1.5-1.5 CZT-1.5 DI-D

oe: MN186217

42056
cuffia ammortizzatore 1.1-1.3-1.5

oe: 4060A084

06012 Ø 17 mm Ø 50 mm - 5 N° alette
puleggia alternatore 1.5 DI-D

oe: MN960267

07072
supporto marmitta [anteriore Sx] 1.5-1.5 CZT-1.5 DI-1.5 R-D

oe: MR281817

41005
supporto marmitta 1.1-1.3-1.5-1.5 CZT-1.5 DI-D

oe: MN130295

41020
supporto marmitta 1.1-1.3-1.5-1.5 CZT-1.5 DI-D

oe: MN130291

02059
pompa tergicristalli 1.1-1.3-1.5-1.5 CZT-1.5 DI-1.5 R-D

oe: 8260A021

50269 L: 730 mm
sensore velocità ruota - ABS [Assale anteriore bilaterale] 1.1-1.3-1.5-1.5 CZT-1.5 DI-D

oe: 4670A533 -- MN102857

© INDUSTRIAL METALCAUCHO, S.L.U.

03605 Pressione [bar]: 1,1
tappo radiatore 2.4 MIVEC

oe: MR597126

03841 Ø 84.5 mm
coperchio filtro olio 2.0 DI-D

oe: 045115433B -- 045115433B

02916 Dimensioni filettatura: M14x150
tappo coppa olio 2.0 DI-D

oe: N90813202 -- N90813201

39991 Dimensioni filettatura: M14 x 1,5
tappo coppa olio 2.4 MIVEC

oe: MD050316

42058
cuffia ammortizzatore [Assale anteriore] 2.0 DI-2.4 MIVEC-D

oe: 4060A481 -- MR272833

Ø 26 - 81 mm
11533 kit **10533**
kit cuffia trasmissione [sul lato del cambio Assale anteriore bilaterale] 2.0 DI-D

oe: 3817A104

04480 Ø 143 mm - 6 N° alette
puleggia smorzatore con antivibrante 2.0 DI-D

oe: MN980049

06281 Ø 8 mm Ø 40 mm
cuscinetto tendicinghia 2.0 DI-D

oe: MN980104

07072
supporto marmitta [anteriore Sx] 2.0 DI-2.4 MIVEC-D

oe: MR281817

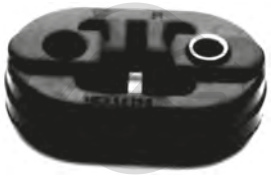

41026
supporto marmitta 2.4 MIVEC

oe: MR266293 -- MB906124

03605 Pressione [bar]: 1,1
tappo radiatore L 200/TRITON 2.5 DI-2.5 DI-D-D 4WD

oe: MR597126

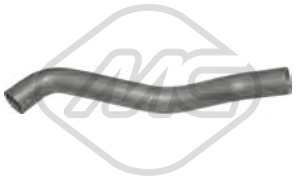

05119
manicotto radiatore [inferiore] L 200 2.5 D

oe: SE021117207A

30299
termostato raffreddamento 82 °C L 200 2.5 TD 4WD

oe: MD360320 -- MD335170

97016
manicotto radiatore L 200/TRITON 2.5 DI-D 4WD

oe: 1310A204

97017
manicotto radiatore L 200/TRITON 2.5 DI-D 4WD

oe: MN135039

97018
manicotto radiatore L 200/TRITON 2.5 DI-D 4WD

oe: MN135045

39991 Dimensioni filettatura: M14 x 1,5
tappo coppa olio 2.0-2.4 4WD-2.5 D-2.5 DI-2.5 DI-2.5 TD 4WD-D-D 4WD

oe: MD050316

07201
manicotto turbo 2.5 TD 4WD-2.5 DI-D 4WD

oe: 1505A377

07202
manicotto turbo L 200/TRITON 2.5 DI-D 4WD

oe: 1505A511

06293 Ø 11 mm L: 82 mm
supporto motore [sul lato del cambio] 2.0-2.4 4WD-2.5 DI-2.5 D 4WD-2.5 D-2.5 TD 4WD-2.6 4WD-D 4WD

oe:

57265
supporto motore [Montaggio parte frontale] L 200/TRITON 2.5 DI-2.5 DI-D-D 4WD

oe: MR992670

57336
supporto motore [Montaggio parte frontale] L 200 2.5 D-2.5 D 4WD-2.5 TD 4WD

oe: MB007023

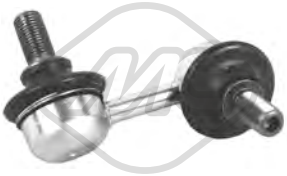

40032 L: 65 mm
bielletta barra stabilizzatrice [Assale anteriore Sx] L 200/TRITON 2.5 DI-D 4WD

oe: 4056A192

40033 L: 65 mm
bielletta barra stabilizzatrice [Assale anteriore Dx] L 200/TRITON 2.5 DI-D 4WD

oe: 4056A193

53172 L: 110 mm
testina sospensione [Assale anteriore bilaterale] L 200 2.0-2.5 D 4WD-2.5 TD 4WD-2.6 4WD

oe: MR241032 -- MB315775

57267
boccola barra stabilizzatrice [Assale anteriore bilaterale] L 200/TRITON 2.5 DI-2.5 DI-D-D 4WD

oe: MR992317

57268 Ø 16 mm Ø 50 mm
silentblock braccio sospensione [inferiore Assale anteriore bilaterale]s L 200/TRITON 2.5 DI-2.5 DI-D-D 4WD

oe: 4013A087 -- MR992256

57337 Ø 15 mm Ø 40 mm
silentblock braccio sospensione [interno Assale anteriore inferiore] L 200 2.0 4WD-2.4 4WD-2.5 D 4WD-2.5 TD 4WD-2.6 4WD

oe: MB109684

© INDUSTRIAL METALCAUCHO, S.L.U.

57338 Ø 18.5 mm L: 40 mm
silentblock braccio sospensione [Assale anteriore superiore] L 200 2.0 4WD-2.5 D 4WD-2.5 TD 4WD-2.6 4WD

oe: MB109662

57342 Ø 20,0 mm
boccola barra stabilizzatrice [Assale anteriore bilaterale] L 200 2.4 4WD-2.5 TD 4WD

oe: MR150767

57390 Ø 16,0 mm Ø 43,0 mm
silentblock braccio sospensione [Assale anteriore bilaterale] L 200 2.5 TD 4WD

oe: MB633820

57391 Ø 18,0 mm Ø 45,0 mm
silentblock braccio sospensione [Assale anteriore bilaterale] L 200 2.5 TD 4WD

oe: MB633870

06427 Ø 18 mm Ø 31,5 mm L: 44 mm
gommino [Assale post. bilaterale] L 200 2.0-2.4 4WD-2.5 D-2.5 D 4WD-2.5 TD 4WD-2.6 4WD

oe: MB111203

06428 Ø 24 mm Ø 37 mm L: 34 mm
silentblock [Assale posteriore inferiore] L 200 2.0-2.4 4WD-2.5 D-2.5 D 4WD-2.5 TD 4WD-2.6 4WD

oe: MB584146

06429 Ø 20 mm Ø 32,5 mm L: 37 mm
gommino [posteriore] L 200 2.0-2.4 4WD-2.5 D-2.5 D 4WD-2.5 TD 4WD-2.6 4WD

oe: 5504601G00

06711
supporto albero trasmissione L 200 2.5 D 4WD-2.5 TD 4WD

oe: MB154706

96247 L: 217 mm
tubo freno [Assale anteriore bilaterale] L 200 2.0-2.5 D 4WD

oe: MB238151 -- MB857526

Ø 19 - 69 mm
01532E kit
kit cuffia trasmissione (montare con cono) [lato ruota] L 200 2.4 4WD

oe:

Ø 24 - 82 mm
01964 kit
kit cuffia trasmissione [sul lato del cambio Assale anteriore bilaterale] L 200 2.5 TD 4WD

oe: G01222540A

Ø 28 - 87 mm
11082 kit **10082**
kit cuffia trasmissione [lato ruota Assale anteriore bilaterale] L 200 2.0-2.5 D 4WD-2.5 TD 4WD-2.5 D

oe: XR110859 -- MR110859

Ø 27 - 87 mm
11094 kit **10094**
kit cuffia trasmissione [sul lato del cambio Assale anteriore bilaterale] L 200 2.5 TD 4WD

oe: 3815A180 -- MR350588

Ø 18 - 53 mm
11558 kit **10558**
kit cuffia cremagliera sterzo [sul lato del cambio] L 200/TRITON 2.5 DI-2.5 DI-D-D 4WD

oe: 4410A180

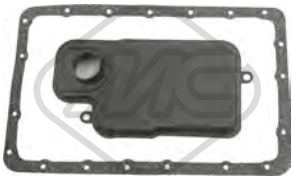

21106
filtro cambio automatico L 200/TRITON 2.5 DI-2.5 DI-D-D 4WD

oe: MR528836

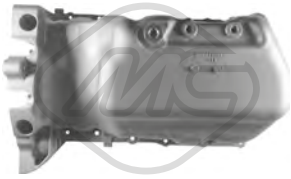

06223 Ø 175 mm - 2 N° alette
puleggia smorzatore con antivibrante L 200 2.5 D-2.5 TD 4WD

oe: MD374223

57386 - 2 N° alette
puleggia smorzatore senza antivibrante L 200 2.5 D-2.5 TD 4WD

oe: MD376609 -- MD110165

53069 L: 111 mm
testina barra accoppiamento [Assale anteriore bilaterale] L 200 2.0-2.4 4WD-2.5 D-2.5 TD 4WD

oe: MR296275 -- MB831043

© INDUSTRIAL METALCAUCHO, S.L.U.

53166 L: 178 mm
testina barra accoppiamento [Assale anteriore bilaterale] L 200 2.0 4WD-2.5 D-2.5 D 4WD-2.5 TD 4WD-2.6 4WD

oe: MB315776 -- MB241206

57266
supporto albero trasmissione L 200/TRITON 2.5 DI-2.5 DI-D-D 4WD

oe: 3450A017 -- MR580647

57392
supporto trasmissione L 200 2.5 TD 4WD

oe: MR223119

30198
cilindretto frizione L 200 2.0-2.4 4WD-2.5 D-2.5 D 4WD-2.5 TD 4WD-2.6 4WD

oe: MD712383 -- MD711471

02431 Ø 50 mm Ø 67 mm
anelli conici marmitta L 200 2.5 TD 4WD

oe: 854947 -- 854947

41006
крепление глушителя L 200 2.5 TD 4WD

oe: MR281176 -- MR127744

41025
supporto marmitta L 200/TRITON 2.5 DI-D 4WD

oe: MR431633

© INDUSTRIAL METALCAUCHO, S.L.U.

02158 Ø 13 mm Ø 36 mm
silentblock braccio sospensione [anteriore] LANCER V,LANCER VI 2.0 D-EVO IV-EVO V-EVO VI

oe: MR102012 -- MR244851

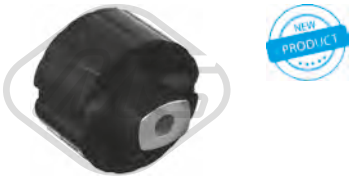

02181 Ø 12 mm Ø 70 mm
silentblock braccio sospensione [Assale post. bilaterale] LANCER V,LANCER VI 1.3-1.3 12V-1.6-1.6 16V-1.6 16V 4WD-1.8 16V-2.0 D-EVO I-EVO II-EVO III

oe: MR102063

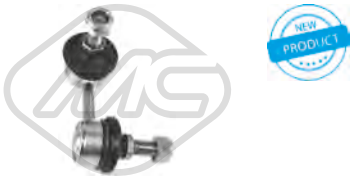

06791 L: 60 mm
bielletta barra stabilizzatrice [Assale anteriore Sx] LANCER VI EVO IV-EVO V-EVO VI

oe: 4056A015 -- MR316368

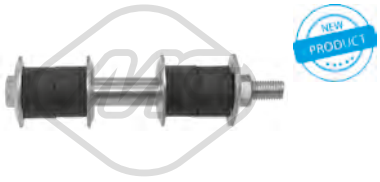

06919 L: 146 mm
bielletta barra stabilizzatrice [Assale anteriore bilaterale] LANCER V 1.3-1.6 16V-1.6-1.6 16V 4WD-2.0 D-EVO I

oe: MR954888 -- MR392730

06942 L: 136 mm
bielletta barra stabilizzatrice [Assale anteriore bilaterale] LANCER VI 1.3 12V-1.6 16V

oe: MR954887 -- MR241349

57271
silentblock bielletta barra stabilizzatrice [Assale posteriore inferiore] LANCER V,LANCER VI 1.3-1.3 12V-1.6-1.6 16V-1.6 16V 4WD-1.8 16V-2.0 D

oe: MR491345 -- MR491347

57300
silentblock braccio sospensione [Assale posteriore] LANCER VI EVO IV-EVO V-EVO VI

oe: 4110A079

57382
boccola barra stabilizzatrice [Assale anteriore bilaterale] LANCER VI 1.3 12V-1.6 16V

oe: MR954887

57397 Ø 12,0 mm Ø 35,0 mm
silentblock braccio sospensione [Assale post. bilaterale interno inferiore] LANCER V 2.0 D-EVO I-EVO II-EVO III

oe: MR102012 -- MB809239

57398 Ø 12,0 mm Ø 70,0 mm
silentblock braccio sospensione [Assale post. bilaterale anteriore] LANCER V EVO I-EVO II-EVO III

oe: MR272095 -- MR102063

42029
tampone ammortizzatore [Assale anteriore] LANCER V 1.3-1.6 16V-1.6-1.6 16V 4WD-1.8 16V-2.0 D-EVO III

oe: MB303069

42057
cuffia ammortizzatore [Assale anteriore] LANCER V 1.3-1.6 16V-1.6-1.6 16V 4WD-1.8 16V-2.0 D-EVO III

oe: MB303070

42064
cuffia ammortizzatore [Assale posteriore] LANCER V 1.6 16V

oe: MB809284

57269
supporto ammortizzatore [Assale anteriore bilaterale] LANCER VI 1.3 12V-1.6 16V

oe: MR131420

Ø 138 mm

90258 H: 72 mm
mozzo ruota [Assale post. bilaterale] LANCER VI EVO V

oe: MR527453

74073 Ø 65 mm
cuscinetto ruota [Assale posteriore] LANCER IV,LANCER V 1.3-1.3 12V-1.5-1.5 12V-1.6 16V-1.6 16V 4WD-1.8 4WD-1.8 D-1.8 GLX D-1.8 GTi 16V

oe: MB349416 -- MB349416

96247 L: 217 mm
tubo freno [Assale anteriore bilaterale] LANCER IV,LANCER V 1.3-1.3 12V-1.5-1.5 12V-1.6 16V-1.8 GLX D-1.8 D-1.8 GTi 16V-2.0 D

oe: MB238151 -- MB857526

Ø 21 - 73 mm

01959 kit **00959**
kit cuffia trasmissione [lato ruota] LANCER IV 1.3-1.3 12V-1.5-1.5 12V-1.8 4WD

oe: 4411864B10

© INDUSTRIAL METALCAUCHO, S.L.U.

Ø 23 - 83 mm

02373 kit

kit cuffia trasmissione [lato ruota] LANCER IV 1.8 GTi 16V

oe: 44333SR3013 -- 96238232

Ø 22 - 78 mm

11112 kit **10112**

kit cuffia trasmissione [sul lato del cambio Assale post. bilaterale lato ruota Assale anteriore bilaterale] LANCER IV,LANCER V 1.3 12V-1.5 12V-1.5-1.6 16V-1.6 16V 4WD-1.6-1.8 16V-1.8 GLX D-1.8 D-2.0 D

oe: MB297379 -- MB526912

Ø 23 - 68 mm

11531 kit **10531**

kit cuffia cremagliera sterzo [Assale anteriore] LANCER VI EVO V

oe: MN171540

Ø 11 - 46 mm

01358 kit **00358**

kit cuffia cremagliera sterzo [Assale anteriore bilaterale] 1.3-1.3 12V-1.5 12V-1.5-1.6 16V-1.6-1.6 16V 4WD-1.8 GTi 16V-1.8 4WD-1.8 GLX D-1.8 D-2.0 D-EVO II-EVO III-EVO IV-EVO V-EVO VI

oe: MR198993 -- MB501711

21104

filtro cambio automatico LANCER IV,LANCER V 1.3-1.5-1.5 12V-1.6 16V-1.6-1.8 16V-2.0 D

oe: MD737840

21105

filtro cambio automatico LANCER VI 1.6 16V

oe: MD758684 -- MD757684

02726

supporto marmitta 1.3-1.3 12V-1.5 12V-1.5-1.6-1.6 16V 4WD-1.6 16V-1.8 GTi 16V-2.0 D

oe: MB059936 -- MB059935

07063

supporto marmitta [Dx] LANCER VI EVO V

oe: MR431634

41026

supporto marmitta LANCER V 1.6 16V

oe: MR266293 -- MB906124

© INDUSTRIAL METALCAUCHO, S.L.U.

30299
termostato raffreddamento 82 °C LANCER VIII 1.8 DI-D

oe: MD360320 -- MD335170

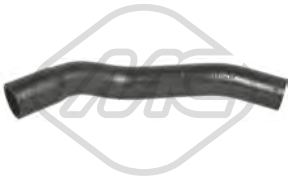

97019
manicotto radiatore [Superiore] LANCER VII 1.3-1.6-2.0

oe: MN135915

03841 Ø 84.5 mm
coperchio filtro olio LANCER VIII 2.0 DI-D

oe: 045115433B -- 045115433B

39512
coppa olio LANCER VIII 1.8

oe: MN187235

02916 Dimensioni filettatura: M14x150
tappo coppa olio LANCER VIII 2.0 DI-D

oe: N90813202 -- N90813201

39991 Dimensioni filettatura: M14 x 1,5
tappo coppa olio 1.5-1.6-1.6 MIVEC-2.0- 260-EVO IX-EVO VIII

oe: MD050316

39075
scambiatore di calore LANCER VIII 1.8-1.8 Flex-1.8 Flexfuel-1.8 MIVEC

oe: 2920A141

Tipo infunzionamento: pneumatico

93046
valvola EGR con guarnizioni LANCER VIII 2.0 DI-D

oe: MN980325 -- MN980163

57240
supporto motore [anteriore Sx] LANCER VII 1.6

oe: MR403670

57244
supporto motore [Montaggio parte frontale] LANCER VII 1.3-1.6-2.0

oe: MR554244

57245 Ø 12 mm
supporto motore [Dx] LANCER VII 1.3-1.6-2.0

oe: MR491557

57246
supporto motore [anteriore Sx] LANCER VII 1.3-1.6-2.0

oe: MR961540

57247
supporto motore [Montaggio posteriore] LANCER VII 1.3-1.6-2.0

oe: MR519400

57248
supporto motore [Dx] LANCER VII 1.3-1.6

oe: MR403666

57252
supporto motore [Sx] LANCER VIII 1.5-1.8-1.8 DI-1.8 Flex-1.8 Flexfuel-1.8 MIVEC-2.0 DI-2.0 4WD-D-D

oe: MN101574

57253
supporto motore [Montaggio posteriore] LANCER VIII 1.5-1.6 MIVEC-1.8-1.8 DI-1.8 Flex-1.8 MIVEC-1.8 Flexfuel-2.0 DI-D-D

oe: MN101572

57254
supporto motore [Montaggio posteriore] LANCER VIII 1.5-1.6 MIVEC-1.8-1.8 DI-1.8 Flex-1.8 Flexfuel-1.8 MIVEC-2.0 DI-D-D

oe: MN101387

57255
supporto motore [Dx] LANCER VIII 1.6 MIVEC-1.8-1.8 DI-1.8 Flex-1.8 Flexfuel-1.8 MIVEC-2.0 DI-2.0 4WD-D-D

oe: MN101441

© INDUSTRIAL METALCAUCHO, S.L.U.

MITSUBISHI LANCER VII-VIII 03/2000 -

57256
supporto motore [Montaggio parte frontale] LANCER VIII 1.6 MIVEC-2.0 DI-D

oe: MN101386

57270
supporto motore [Montaggio parte frontale] LANCER VIII 1.5-1.6 MIVEC-1.8-1.8 DI-1.8 Flex-1.8 MIVEC-1.8 Flexfuel-2.0 DI-2.0 4WD-D-D

oe: MN184355

02148 Ø 14 mm Ø 26|60 mm
silentblock braccio sospensione [posteriore inferiore Assale anteriore bilaterale] 1.3-1.6-2.0 DI-2.0-D

oe: MR403441

02158 Ø 13 mm Ø 36 mm
silentblock braccio sospensione [anteriore] LANCER VII 1.3- 260-EVO IX-EVO VII-EVO VIII

oe: MR102012 -- MR244851

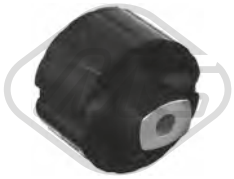

02181 Ø 12 mm Ø 70 mm
silentblock braccio sospensione [Assale post. bilaterale] 1.3-1.5-1.6 MIVEC-1.8-1.8 DI-1.8 Flex-1.8 MIVEC-1.8 Flexfuel-D

oe: MR102063

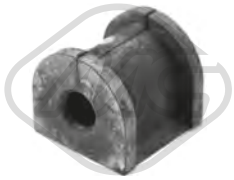

06454 Ø 12,0 mm
boccola barra stabilizzatrice [Assale post. bilaterale] LANCER VII 1.3-1.6-2.0

oe: MR589637

06574 Ø 14 mm Ø 23|60 mm
silentblock braccio sospensione [Assale anteriore] 1.6-2.0 DI-D

oe: MN184133

06575 Ø 14 mm Ø 60 mm
silentblock [Assale anteriore inferiore] 1.5-1.6-1.6 MIVEC-1.8-1.8 DI-1.8 Flex-1.8 Flexfuel-1.8 MIVEC-2.0 DI-D-D-EVO X

oe: MN184133 -- 4013A426

06791 L: 60 mm
bielletta barra stabilizzatrice [Assale anteriore Sx] 260-EVO IX-EVO VII-EVO VIII -EVO X

oe: 4056A015 -- MR316368

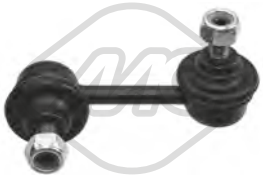

06930 L: 80 mm
bielletta barra stabilizzatrice [Assale posteriore Dx] LANCER VIII 1.5-1.8-1.8 Flex-2.0 DI-2.0 4WD-D

oe: MN184194

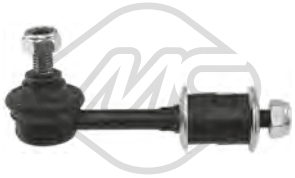

06931 L: 115 mm
bielletta barra stabilizzatrice [Assale post. bilaterale] LANCER VII 1.3-1.6-2.0

oe: 4056A037 -- PW521020

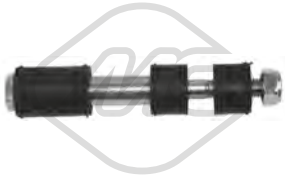

06942 L: 136 mm
bielletta barra stabilizzatrice [Assale anteriore bilaterale] LANCER VII 1.3-1.6-2.0

oe: MR954887 -- MR241349

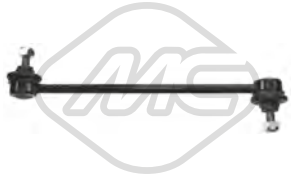

06999 L: 265 mm
bielletta barra stabilizzatrice [Assale anteriore bilaterale] LANCER VIII 1.5-1.6 MIVEC-1.8-1.8 DI-1.8 Flex-1.8 MIVEC-2.0 DI-2.0 4WD-D-D

oe: MN101368

07049 Ø 25,0 mm
boccola barra stabilizzatrice [Assale anteriore bilaterale] LANCER VII 1.3-1.6

oe: MR491192

57249
silentblock braccio sospensione [Assale anteriore inferiore] LANCER VII 1.3-1.6-2.0

oe: MR403419 -- MR403420

57251 Ø 26 mm
boccola barra stabilizzatrice [Assale anteriore bilaterale] LANCER VII 1.3-1.6-2.0

oe: MN100250

57257
silentblock braccio sospensione [Assale posteriore inferiore] 1.5-1.6 MIVEC-1.6-1.8 MIVEC-1.8-1.8 DI-1.8 Flexfuel-1.8 Flex-2.0 4WD-2.0-2.0 DI-D-D

oe: MR369662 -- MR272760

57258 Ø 70 mm
silentblock braccio sospensione [anteriore] LANCER VIII 1.5-1.6 MIVEC-1.8-1.8 DI-1.8 Flex-1.8 Flexfuel-1.8 MIVEC-2.0 DI-2.0 4WD-D-D

oe: MN101430

© INDUSTRIAL METALCAUCHO, S.L.U.

57259
bielletta barra stabilizzatrice [Assale posteriore superiore] 1.3-1.5-1.6-1.6 MIVEC-1.8 DI-1.8 Flexfuel-1.8-1.8 MIVEC-1.8 Flex-2.0 4WD-2.0-2.0 DI-D-D-EVO IX
oe: 4113A011 -- MR491911

57260 Ø 12 mm Ø 36 mm L: 50 mm
silentblock braccio sospensione [Assale posteriore] 1.3-1.5-1.6-1.6 MIVEC-1.8 MIVEC-1.8-1.8 DI-1.8 Flexfuel-1.8 Flex-2.0 4WD-2.0-2.0 DI-D-D
oe: MN100110

57271
silentblock bielletta barra stabilizzatrice [Assale posteriore inferiore] 1.3-1.5-1.6 MIVEC-1.8-1.8 DI-1.8 Flex-1.8 MIVEC-1.8 Flexfuel-D
oe: MR491345 -- MR491347

57300
silentblock braccio sospensione [Assale posteriore] LANCER VII 260-EVO VII-EVO VIII-EVO VIII
oe: 4110A079

57382
boccola barra stabilizzatrice [Assale anteriore bilaterale] 1.3-1.5-1.6-1.6 MIVEC-1.8-1.8 DI-1.8 Flex-1.8 MIVEC-1.8 Flexfuel-2.0-D
oe: MR954887

02185
tampone e cuffia ammortizzatore [Assale posteriore] 1.3-1.5-1.6-1.6 MIVEC-1.8-1.8 MIVEC-1.8 DI-2.0-2.0 4WD-2.0 DI-D-D-EVO X
oe: MR510002 -- MR10002

07012
supporto ammortizzatore [Assale anteriore bilaterale] LANCER VIII 1.5-1.6 MIVEC-1.8-1.8 DI-1.8 Flex-1.8 MIVEC-2.0 DI-2.0 4WD-D-D
oe: MR272946 -- MN101372

07013
cuscinetto ammortizzatore 1.3-1.5-1.6-1.6 MIVEC-1.8 DI-1.8-1.8 MIVEC-1.8 Flexfuel-1.8 Flex-2.0-2.0 DI-2.0 4WD-D-D-EVO IX
oe: MR272946

07014
kit supporto ammortizzatore [Assale anteriore] LANCER VIII 1.5-1.6 MIVEC-1.8-1.8 DI-1.8 MIVEC-2.0 4WD-2.0 DI-D-D
oe: MR272946 -- MN101372

42027
tampone ammortizzatore [Assale anteriore] LANCER VII 1.3-1.6-2.0
oe: MR961189

42057
cuffia ammortizzatore [Assale anteriore] LANCER VII 1.3-1.6-2.0
oe: MB303070

42058
cuffia ammortizzatore [Assale anteriore] 1.5-1.6 MIVEC-1.8 DI-1.8-1.8 MIVEC-2.0-2.0 4WD-2.0 DI-D-D-EVO X
oe: 4060A481 -- MR272833

42064
cuffia ammortizzatore [Assale posteriore] LANCER VII 260-EVO VIII
oe: MB809284

57269
supporto ammortizzatore [Assale anteriore bilaterale] 1.3-1.5-1.6 MIVEC
oe: MR131420

Ø 140 mm
90011 H: 90.7 mm
mozzo ruota [Assale posteriore] LANCER VIII 1.5-1.6 MIVEC-1.8 DI-2.0 DI-D-D
oe: 3785A008

Ø 139.8 mm
N° denti: 28
90255 H: 73.5 mm
mozzo ruota [Assale anteriore bilaterale] LANCER VIII 1.6 MIVEC-1.8-1.8 DI-2.0 DI-D-D
oe: 3880A018

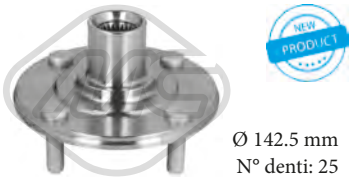

Ø 142.5 mm
N° denti: 25
90256 H: 73.5 mm
mozzo ruota [Assale anteriore bilaterale] LANCER VII 1.3-1.6-2.0-EVO IX
oe: MR519922

Ø 142.5 mm
N° denti: 25
90257 H: 73.5 mm
mozzo ruota [Assale anteriore bilaterale] LANCER VII 1.6-2.0-EVO IX
oe: MR519923

MITSUBISHI LANCER VII-VIII 03/2000 -

Ø 138 mm

90258 H: 72 mm
mozzo ruota [Assale post. bilaterale] LANCER VII 1.6-2.0- 260-EVO VIII

oe: MR527453

96471 L: 304 mm
tubo freno [Assale post. bilaterale] LANCER VIII 2.0 4WD

oe: 4650B628 -- 4650A245

96475 L: 298 mm
tubo freno [Assale posteriore Sx] LANCER VIII 2.0 4WD

oe: 4650A243

Ø 23 - 68 mm

11531 kit **10531**
kit cuffia cremagliera sterzo [Assale anteriore] 1.6 MIVEC-1.6- 260-EVO IX-EVO VII-EVO VIII-EVO VIII

oe: MN171540

Ø 26 - 81 mm

11533 kit **10533**
kit cuffia trasmissione [sul lato del cambio Assale anteriore bilaterale] LANCER VIII 2.0 DI-2.0 4WD-D

oe: 3817A104

Ø 24,5 - 81 mm

11535 kit **10535**
kit cuffia trasmissione [lato ruota Assale anteriore bilaterale] LANCER VII 2.0

oe: MR581874

21105
filtro cambio automatico LANCER VII 1.6

oe: MD758684 -- MD757684

04480 Ø 143 mm - 6 N° alette
puleggia smorzatore con antivibrante LANCER VIII 2.0 DI-D

oe: MN980049

06281 Ø 8 mm Ø 40 mm
cuscinetto tendicinghia LANCER VIII 2.0 DI-D

oe: MN980104

07063
supporto marmitta [Dx] 260-EVO IX-EVO VII-EVO VIII-EVO VIII -EVO X

oe: MR431634

07064
supporto marmitta [centro e posteriore] 1.3-1.5-1.6-1.8-1.8 DI-1.8 Flexfuel-2.0-2.0 DI-D-D-EVO IX

oe: MR529673 -- MR529551

07072
supporto marmitta [anteriore Sx] LANCER VIII 1.5-1.6 MIVEC-1.8-1.8 DI-1.8 Flex-1.8 Flexfuel-1.8 MIVEC-2.0 DI-2.0 4WD-D-D

oe: MR281817

41021
supporto marmitta LANCER VII 1.3-1.6-2.0-EVO IX

oe: MR281816

50265
sensore velocità ruota - ABS LANCER VIII 1.6 MIVEC-1.8-1.8 DI-2.0 DI-D-D

oe: 4670A575

50266
sensore velocità ruota - ABS LANCER VIII 1.6 MIVEC-1.8-1.8 DI-2.0 DI-D-D

oe: 4670A576

50267
sensore velocità ruota - ABS LANCER VIII 1.6 MIVEC-1.8-1.8 DI-2.0 DI-D-D

oe: 4670A579

50268
sensore velocità ruota - ABS LANCER VIII 1.6 MIVEC-1.8-1.8 DI-2.0 DI-D-D

oe: 4670A580

© INDUSTRIAL METALCAUCHO, S.L.U.

50270
sensore velocità ruota - ABS [posteriore Dx] LANCER VII 1.3-1.6-2.0

oe: MR407821

50271
sensore velocità ruota - ABS [anteriore Sx] LANCER VII 1.3-1.6-2.0

oe: MR527311

50272
sensore velocità ruota - ABS [anteriore Dx] LANCER VII 1.3-1.6-2.0

oe: MR527312

50273 L: 680 mm
sensore velocità ruota - ABS [posteriore Sx] LANCER VII 1.3-1.6-2.0

oe: MR569781

MITSUBISHI MONTERO CLASSIC 06/2002 -

30299
termostato raffreddamento 82 °C 2.5 TD

oe: MD360320 -- MD335170

39991 Dimensioni filettatura: M14 x 1,5
tappo coppa olio 2.5 TD

oe: MD050316

07201
manicotto turbo 2.5 TD

oe: 1505A377

06293 Ø 11 mm L: 82 mm
supporto motore [sul lato del cambio] 2.5 TD

oe:

57336
supporto motore [Montaggio parte frontale] 2.5 TD

oe: MB007023

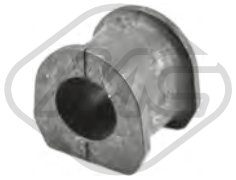

06780 Ø 30,0 mm
boccola barra stabilizzatrice [Assale anteriore bilaterale] 2.5 TD

oe: 4056A121 -- MR554271

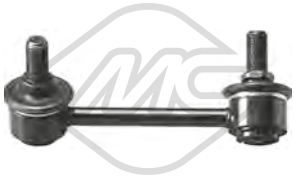

40039 L: 115 mm
bielletta barra stabilizzatrice [Assale posteriore Sx] 2.5 TD

oe: 4056A111 -- MR418052

40040 L: 115 mm
bielletta barra stabilizzatrice [Assale posteriore Dx] 2.5 TD

oe: 4056A112 -- MR418053

57337 Ø 15 mm Ø 40 mm
silentblock braccio sospensione [interno Assale anteriore inferiore] 2.5 TD

oe: MB109684

06427 Ø 18 mm Ø 31,5 mm L: 44 mm
gommino [Assale post. bilaterale] 2.5 TD

oe: MB111203

06429 Ø 20 mm Ø 32,5 mm L: 37 mm
gommino [posteriore] 2.5 TD

oe: 5504601G00

Ø 169 mm
N° denti: 30
H: 86.3 mm
90046
mozzo ruota [Assale anteriore bilaterale] 2.5 TD

oe: MR594954 -- MN103586

Ø 169 mm
N° denti: 33
H: 96.4 mm
90260
mozzo ruota [Assale post. bilaterale] 2.5 TD

oe: MR418068 -- 3780A011

Ø 24 - 82 mm
01964 kit
kit cuffia trasmissione [sul lato del cambio Assale anteriore bilaterale] 2.5 TD

oe: G01222540A

Ø 31 - 113 mm
11086 kit **10086**
kit cuffia trasmissione [Assale post. bilaterale lato ruota] 2.5 TD

oe: MR528648

Ø 27 - 91,5 mm
11114 kit **10114**
kit cuffia trasmissione [lato ruota Assale anteriore bilaterale] 2.5 TD

oe: MR528639

Ø 17 - 50 mm
01856 kit **00856**
kit cuffia cremagliera sterzo [Sx] 2.5 TD

oe: MR510271

50275
sensore velocità ruota - ABS [posteriore Sx] 2.5 TD

oe: MR407270

© INDUSTRIAL METALCAUCHO, S.L.U.

50276
sensore velocità ruota - ABS [anteriore Sx] 2.5 TD

oe: MR569411 -- MR407268

50277
sensore velocità ruota - ABS [anteriore Dx] 2.5 TD

oe: MR569412 -- MR407269

MITSUBISHI MONTERO I 04/1982 - 12/1991

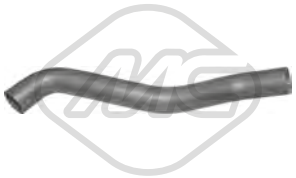

05119
manicotto radiatore [inferiore] 2.3 TD-2.5 TD

oe: SE021117207A

30299
termostato raffreddamento 82 °C 2.5 TD

oe: MD360320 -- MD335170

06293 Ø 11 mm L: 82 mm
supporto motore [sul lato del cambio] 2.5 TD

oe:

57336
supporto motore [Montaggio parte frontale] 2.3 TD-2.5 TD-3.0 V6

oe: MB007023

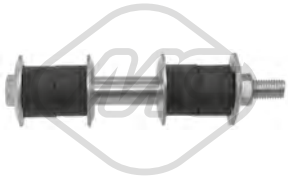

06919 L: 146 mm
bielletta barra stabilizzatrice [Assale anteriore bilaterale] 2.3 TD-2.5 TD-2.6

oe: MR954888 -- MR392730

53172 L: 110 mm
testina sospensione [Assale anteriore bilaterale] 2.3 TD-2.5 TD-2.6-3.0 V6

oe: MR241032 -- MB315775

57337 Ø 15 mm Ø 40 mm
silentblock braccio sospensione [interno Assale anteriore inferiore] 2.3 TD-2.5 TD-2.6-3.0 V6

oe: MB109684

57338 Ø 18.5 mm L: 40 mm
silentblock braccio sospensione [Assale anteriore superiore] 2.3 TD-2.5 TD-2.6-3.0 V6

oe: MB109662

06427 Ø 18 mm Ø 31,5 mm L: 44 mm
gommino [Assale post. bilaterale] 2.3 TD-2.5 TD-2.6-3.0 V6

oe: MB111203

06428 Ø 24 mm Ø 37 mm L: 34 mm
silentblock [Assale posteriore inferiore] 2.5 TD

oe: MB584146

06429 Ø 20 mm Ø 32,5 mm L: 37 mm
gommino [posteriore] 2.5 TD

oe: 5504601G00

96245 L: 243 mm
tubo freno [Assale anteriore bilaterale] 2.5 TD-2.6

oe: MR129773 -- MB316287

Ø 25 - 87.5 mm
01961 kit **00961**
kit cuffia trasmissione [lato ruota Assale anteriore bilaterale] 2.3 TD-2.6

oe: MB160657

Ø 24 - 82 mm
01964 kit
kit cuffia trasmissione [sul lato del cambio Assale anteriore bilaterale] 2.3 TD-2.6

oe: G01222540A

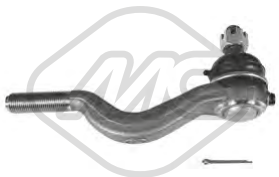

53166 L: 178 mm
testina barra accoppiamento [Assale anteriore bilaterale] 2.3 TD-2.5 TD-2.6-3.0 V6

oe: MB315776 -- MB241206

30198
cilindretto frizione 2.3 TD-2.5 TD-2.6

oe: MD712383 -- MD711471

02420
supporto marmitta 2.5 TD-3.0 V6

oe: MB009776

04166 Ø 52 mm Ø 66 mm
anelli conici marmitta 2.3 TD-2.5 TD

oe: 8200228590 -- 7700840085

© INDUSTRIAL METALCAUCHO, S.L.U.

30299
termostato raffreddamento 82 °C 2.5 TD 4WD-2.5 TDI

oe: MD360320 -- MD335170

97020
manicotto radiatore [Superiore] PAJERO II 2.5 TD 4WD

oe: MB660521

97021
manicotto radiatore [inferiore] PAJERO III 3.2 Di-D

oe: MR404872

39991 Dimensioni filettatura: M14 x 1,5
tappo coppa olio 1.8 GDI-2.4-2.5 TDI-2.5 TD 4WD-2.8 TD-3.0 V6 24V-3.0 V6-3.0 V6 4WD-3.2 Di-3.2 DI-3.5 V6 24V-D-D

oe: MD050316

06293 Ø 11 mm L: 82 mm
supporto motore [sul lato del cambio] 1.8 GDI-2.4-2.5 TD 4WD-2.8 TD-3.0 V6 24V-3.0 V6 4WD-3.0 V6-3.2 DI-3.5 V6 24V-D

oe:

57262
supporto motore [anteriore] PAJERO III 3.5

oe: MR510056

57263
supporto motore [Montaggio posteriore] PAJERO III 3.5

oe: MR448194

57264
supporto motore [Montaggio posteriore] PAJERO III 2.5 TDI-3.2 DI-3.2 Di-3.5-D-D

oe: MR198012

57336
supporto motore [Montaggio parte frontale] PAJERO II 2.5 TD 4WD-3.0 V6-3.0 V6 24V-3.0 V6 4WD

oe: MB007023

04237 L: 90 mm
bielletta barra stabilizzatrice [Assale anteriore] PAJERO II 2.4-2.5 TD 4WD-2.8 TD-3.0 V6-3.0 V6 24V-3.0 V6 4WD-3.5 V6 24V

oe: 54618MB40A -- 54618-0F000

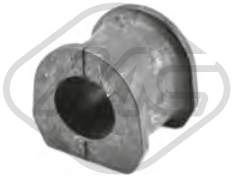

06780 Ø 30,0 mm
boccola barra stabilizzatrice [Assale anteriore bilaterale] PAJERO III 2.5 TDI-3.2 DI-3.2 Di-3.5-D-D

oe: 4056A121 -- MR554271

06977 L: 150 mm
bielletta barra stabilizzatrice [Assale post. bilaterale] PAJERO II 2.4-2.5 TD 4WD-2.8 TD-3.0 V6-3.0 V6 24V-3.0 V6 4WD-3.5 V6 24V

oe: MB598098

06998 L: 125 mm
bielletta barra stabilizzatrice [Assale anteriore bilaterale] PAJERO II 1.8 GDI-2.4-2.5 TD 4WD-3.0 V6 24V-3.0 V6-3.0 V6 4WD-3.5 V6 24V

oe: MB633926

40035 L: 79 mm
bielletta barra stabilizzatrice [Assale anteriore Dx] PAJERO II 1.8 GDI-2.4-2.5 TD 4WD-2.8 TD-3.0 V6-3.0 V6 24V-3.0 V6 4WD-3.5 V6 24V

oe: MR267877 -- MR132552

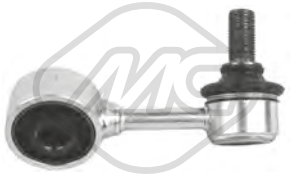

40036 L: 79 mm
bielletta barra stabilizzatrice [Assale anteriore] PAJERO II 1.8 GDI-2.4-2.5 TD 4WD-2.8 TD-3.0 V6-3.0 V6 24V-3.0 V6 4WD-3.5 V6 24V

oe: MR132551 -- MR267876

40038
bielletta barra stabilizzatrice PAJERO II 2.5 TD 4WD

oe: MR981900

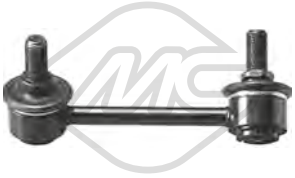

40039 L: 115 mm
bielletta barra stabilizzatrice [Assale posteriore Sx] PAJERO III 2.5 TDI-3.2 DI-3.2 Di-3.5-D-D

oe: 4056A111 -- MR418052

40040 L: 115 mm
bielletta barra stabilizzatrice [Assale posteriore Dx] PAJERO III 2.5 TDI-3.2 DI-3.2 Di-3.5-D-D

oe: 4056A112 -- MR418053

© INDUSTRIAL METALCAUCHO, S.L.U.

57261 Ø 16 mm Ø 73 mm L: 74 mm
silentblock braccio sospensione [Assale posteriore anteriore] PAJERO III 2.5 TDI-3.2 DI-3.2 Di-3.5-D-D

oe: 4125A006

57325
bielletta barra stabilizzatrice [interno] PAJERO III 2.5 TDI-3.2 DI-3.2 Di-3.5-D-D

oe: 4062A024

57337 Ø 15 mm Ø 40 mm
silentblock braccio sospensione [interno Assale anteriore inferiore] PAJERO II 2.4-2.5 TD 4WD-2.8 TD-3.0 V6-3.0 V6 24V-3.0 V6 4WD-3.5 V6 24V

oe: MB109684

57338 Ø 18.5 mm L: 40 mm
silentblock braccio sospensione [Assale anteriore superiore] PAJERO II 1.8 GDI-2.4-2.5 TD 4WD-2.8 TD-3.0 V6-3.0 V6 24V-3.0 V6 4WD-3.5 V6 24V

oe: MB109662

57390 Ø 16,0 mm Ø 43,0 mm
silentblock braccio sospensione [Assale anteriore bilaterale] PAJERO II 2.4-2.5 TD 4WD-2.8 TD-3.0 V6-3.0 V6 24V-3.0 V6 4WD-3.5 V6 24V

oe: MB633820

57391 Ø 18,0 mm Ø 45,0 mm
silentblock braccio sospensione [Assale anteriore bilaterale] PAJERO II 2.4-2.5 TD 4WD-2.8 TD-3.0 V6-3.0 V6 24V-3.0 V6 4WD-3.5 V6 24V

oe: MB633870

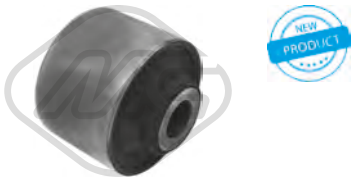

57499 Ø 16,0 mm Ø 60,0 mm
silentblock braccio sospensione [inferiore] PAJERO II 2.4-2.5 TD 4WD-2.8 TD-3.0 V6-3.0 V6 24V-3.0 V6 4WD-3.5 V6 24V

oe: MR112891

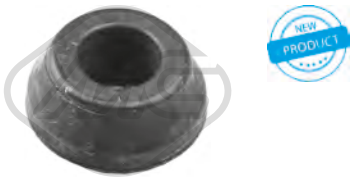

00476 Ø 20|24 mm Ø 32,5|59,5 mm L: 27|37
gommino [posteriore] 1.8 GDI-2.4-2.5 TD 4WD-2.8 TD-3.0 V6-3.0 V6 24V-3.0 V6 4WD-3.2 DI-3.5 V6 24V-D

oe: MB809388

06427 Ø 18 mm Ø 31,5 mm L: 44 mm
gommino [Assale post. bilaterale] 1.8 GDI-2.4-2.5 TD 4WD-2.8 TD-3.0 V6-3.0 V6 24V-3.0 V6 4WD-3.2 DI-3.5 V6 24V-D

oe: MB111203

06429 Ø 20 mm Ø 32,5 mm L: 37 mm
gommino [posteriore] 1.8 GDI-2.4-2.5 TD 4WD-2.8 TD-3.0 V6 24V-3.0 V6 4WD-3.0 V6-3.2 DI-3.5 V6 24V-D

oe: 5504601G00

42028
tampone ammortizzatore [Assale anteriore] PAJERO III 2.5 TDI-3.2 DI-3.2 Di-3.5-D-D

oe: MR554120

Ø 169 mm
N° denti: 30
90046 H: 86.3 mm
mozzo ruota [Assale anteriore bilaterale] PAJERO III 2.5 TDI-3.2 DI-D

oe: MR594954 -- MN103586

Ø 169 mm
N° denti: 33
90260 H: 96.4 mm
mozzo ruota [Assale post. bilaterale] PAJERO III 2.5 TDI-3.2 DI-3.2 Di-D-D

oe: MR418068 -- 3780A011

74130 Ø 73 mm
cuscinetto ruota [Assale anteriore] PAJERO II 2.5 TD 4WD

oe: MB932726 -- MB092749

Ø 24 - 82 mm
01964 kit
kit cuffia trasmissione [sul lato del cambio Assale anteriore bilaterale] 2.8 TD-3.0 V6 24V-3.2 DI-D

oe: G01222540A

Ø 28 - 87 mm
11082 kit **10082**
kit cuffia trasmissione [lato ruota Assale anteriore bilaterale] PAJERO II 2.4-2.5 TD 4WD-2.8 TD-3.0 V6-3.0 V6 24V-3.0 V6 4WD

oe: XR110859 -- MR110859

Ø 31 - 113 mm
11086 kit **10086**
kit cuffia trasmissione [Assale post. bilaterale lato ruota] PAJERO III 2.5 TDI-3.2 DI-3.2 Di-3.5-D-D

oe: MR528648

Ø 27 - 87 mm
11094 kit **10094**
kit cuffia trasmissione [sul lato del cambio Assale anteriore bilaterale] PAJERO II 2.5 TD 4WD-2.8 TD-3.0 V6-3.0 V6 24V-3.0 V6 4WD-3.5 V6 24V

oe: 3815A180 -- MR350588

© INDUSTRIAL METALCAUCHO, S.L.U.

Ø 27 - 91,5 mm

11114 kit **10114**

kit cuffia trasmissione [lato ruota Assale anteriore bilaterale] PAJERO III 2.5 TDI-3.2 DI-3.2 Di-3.5-D-D

oe: MR528639

Ø 31 - 109 mm

11536 kit **10536**

kit cuffia trasmissione [sul lato del cambio Assale post. bilaterale] PAJERO III 2.5 TDI-3.2 DI-3.2 Di-D-D

oe: MR430763

Ø 29 - 100 mm

11537 kit **10537**

kit cuffia trasmissione [lato ruota Assale anteriore bilaterale] PAJERO III 3.2 DI-3.2 Di-D-D

oe: MR528642

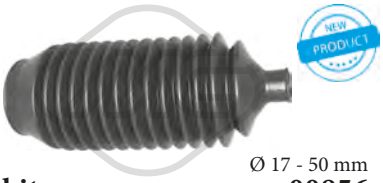

Ø 17 - 50 mm

01856 kit **00856**

kit cuffia cremagliera sterzo [Sx] 1.8 GDI-2.4-2.5 TDI-2.5 TD 4WD-2.8 TD-3.0 V6 24V-3.0 V6 4WD-3.0 V6-3.2 Di-3.2 DI-3.5-3.5 V6 24V-D-D

oe: MR510271

Ø 17 - 51 mm

01860 kit **00860**

kit cuffia cremagliera sterzo [Dx] 1.8 GDI-2.4-2.5 TDI-2.5 TD 4WD-3.0 V6 24V-3.0 V6-3.2 DI-3.2 Di-3.5-D-D

oe: MR510272

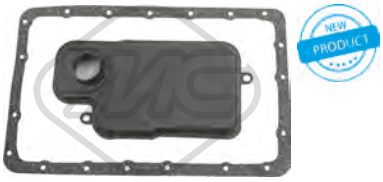

21106

filtro cambio automatico PAJERO III 3.2 DI-3.2 Di-3.5-D-D

oe: MR528836

06223 Ø 175 mm - 2 N° alette

puleggia smorzatore con antivibrante PAJERO II 2.5 TD 4WD

oe: MD374223

53069 L: 111 mm

testina barra accoppiamento [Assale anteriore bilaterale] PAJERO II 1.8 GDI-2.4-2.5 TD 4WD-2.8 TD-3.0 V6-3.0 V6 24V-3.0 V6 4WD-3.5 V6 24V

oe: MR296275 -- MB831043

02726

supporto marmitta 2.5 TD 4WD-2.8 TD-3.2 DI-D

oe: MB059936 -- MB059935

04166 Ø 52 mm Ø 66 mm

anelli conici marmitta PAJERO II 2.5 TD 4WD-2.8 TD

oe: 8200228590 -- 7700840085

41022

supporto marmitta PAJERO III 2.5 TDI-3.2 DI-3.2 Di-D-D

oe: MR993637 -- MR281816

41026

supporto marmitta PAJERO III 2.5 TDI-3.2 DI-3.2 Di-D-D

oe: MR266293 -- MB906124

41027

supporto marmitta PAJERO III 3.2 DI-D

oe: MR431634 -- MR431631

50274

sensore velocità ruota - ABS [anteriore Sx] 2.5 TD 4WD-2.8 TD-3.0 V6 24V-3.2 Di-3.2 DI-3.5 V6 24V-D-D

oe: MR307046

50275

sensore velocità ruota - ABS [posteriore Sx] PAJERO III 2.5 TDI-3.2 DI-3.2 Di-3.5-D-D

oe: MR407270

50276

sensore velocità ruota - ABS [anteriore Sx] PAJERO III 2.5 TDI-3.2 DI-3.2 Di-3.5-D-D

oe: MR569411 -- MR407268

50277

sensore velocità ruota - ABS [anteriore Dx] PAJERO III 2.5 TDI-3.2 DI-3.2 Di-3.5-D-D

oe: MR569412 -- MR407269

© INDUSTRIAL METALCAUCHO, S.L.U.

97021
manicotto radiatore [inferiore] 3.2 DI-3.2 DI-D-D 4WD

oe: MR404872

39991 Dimensioni filettatura: M14 x 1,5
tappo coppa olio 3.2 DI-3.2 DI-D-D 4WD

oe: MD050316

57262
supporto motore [anteriore] 3.2 4WD-3.2 DI-3.2 DI-3.8 V6-D-D 4WD

oe: MR510056

57263
supporto motore [Montaggio posteriore] 3.8 V6

oe: MR448194

57264
supporto motore [Montaggio posteriore] 3.2 4WD-3.2 DI-3.2 DI-3.8 V6-D-D 4WD

oe: MR198012

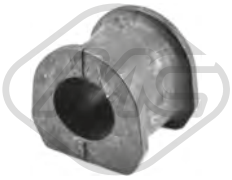

06780 Ø 30,0 mm
boccola barra stabilizzatrice [Assale anteriore bilaterale] 3.2 DI-3.2 DI-3.8 V6-D-D 4WD

oe: 4056A121 -- MR554271

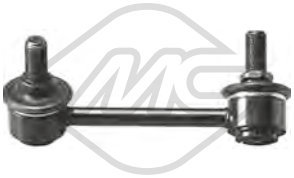

40039 L: 115 mm
bielletta barra stabilizzatrice [Assale posteriore Sx] 3.2 DI-3.2 DI-3.8 V6-D-D 4WD

oe: 4056A111 -- MR418052

40040 L: 115 mm
bielletta barra stabilizzatrice [Assale posteriore Dx] 3.2 DI-3.2 DI-3.8 V6-D-D 4WD

oe: 4056A112 -- MR418053

57261 Ø 16 mm Ø 73 mm L: 74 mm
silentblock braccio sospensione [Assale posteriore anteriore] 3.2 4WD-3.2 DI-3.2 DI-3.8 V6-D-D 4WD

oe: 4125A006

57325
bielletta barra stabilizzatrice [interno] 3.2 4WD-3.2 DI-3.2 DI-3.8 V6-D-D 4WD

oe: 4062A024

42028
tampone ammortizzatore [Assale anteriore] 3.2 4WD-3.2 DI-3.2 DI-3.8 V6-D-D 4WD

oe: MR554120

Ø 17 - 50 mm
01856 kit **00856**
kit cuffia cremagliera sterzo [Sx] 3.2 DI-3.2 DI-3.8 V6-D-D 4WD

oe: MR510271

Ø 17 - 51 mm
01860 kit **00860**
kit cuffia cremagliera sterzo [Dx] 3.2 DI-3.2 DI-3.8 V6-D-D 4WD

oe: MR510272

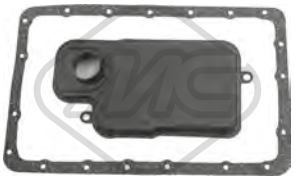

21106
filtro cambio automatico 3.2 DI-3.2 DI-3.8 V6-D-D 4WD

oe: MR528836

41022
supporto marmitta 3.2 DI-3.2 DI-D-D 4WD

oe: MR993637 -- MR281816

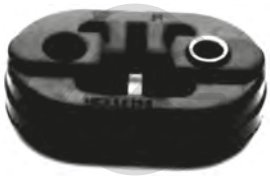

41026
supporto marmitta 3.2 DI-3.2 DI-D-D 4WD

oe: MR266293 -- MB906124

© INDUSTRIAL METALCAUCHO, S.L.U.

57250 Ø 14 mm Ø 46 mm
silentblock braccio sospensione [Assale posteriore] 2.0 4WD-2.0 T 4WD-2.0 T-2.4 4WD-R 4WD

oe: MR961407 -- MR961408

30299
termostato raffreddamento 82 °C 2.4 4WD

oe: MD360320 -- MD335170

39513
coppa olio 2.0 4WD-2.4 4WD

oe: MD374638 -- MD374638

39991 Dimensioni filettatura: M14 x 1,5
tappo coppa olio 2.0-2.0 4WD-2.0 T 4WD-2.0 T-2.4 4WD-R 4WD

oe: MD050316

57241
supporto motore [anteriore Sx] 2.0-2.0 4WD-2.0 T 4WD-2.0 T-2.4 4WD-R 4WD

oe: MR961709

57242
supporto motore [Montaggio parte frontale] 2.0-2.0 4WD-2.0 T 4WD-2.0 T-2.4 4WD-R 4WD

oe: MN100158

57243
supporto motore [Dx] 2.0-2.0 4WD-2.0 T 4WD-2.0 T-2.4 4WD-R 4WD

oe: MR961111

57247
supporto motore [Montaggio posteriore] 2.0

oe: MR519400

02148 Ø 14 mm Ø 26|60 mm
silentblock braccio sospensione [posteriore inferiore Assale anteriore bilaterale] 2.0-2.0 4WD-2.0 T 4WD-2.0 T-2.4 4WD-R 4WD

oe: MR403441

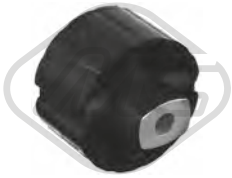

02181 Ø 12 mm Ø 70 mm
silentblock braccio sospensione [Assale post. bilaterale] 2.0 4WD-2.0 T 4WD-2.0 T-2.4 4WD-R 4WD

oe: MR102063

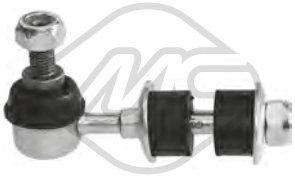

06790 L: 93 mm
bielletta barra stabilizzatrice [Assale anteriore bilaterale] 2.0-2.0 4WD-2.0 T 4WD-2.0 T-2.4 4WD-R 4WD

oe: 4056A040 -- MR319147

06791 L: 60 mm
bielletta barra stabilizzatrice [Assale anteriore Sx] 2.0-2.0 4WD-2.0 T 4WD-2.0 T-2.4 4WD-R 4WD

oe: 4056A015 -- MR316368

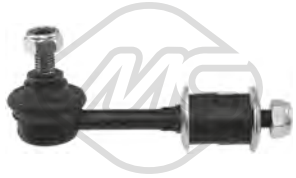

06931 L: 115 mm
bielletta barra stabilizzatrice [Assale post. bilaterale] 2.0

oe: 4056A037 -- PW521020

57239 Ø 16,0 mm Ø 33,5 mm L: 36 mm
boccola barra stabilizzatrice [Assale post. bilaterale] 2.0 4WD-2.0 T 4WD-2.0 T-2.4 4WD-R 4WD

oe: MR403775

57251 Ø 26 mm
boccola barra stabilizzatrice [Assale anteriore bilaterale] 2.0-2.0 4WD-2.0 T 4WD-2.0 T-2.4 4WD-R 4WD

oe: MN100250

57257
silentblock braccio sospensione [Assale posteriore inferiore] 2.0-2.0 4WD-2.0 T 4WD-2.0 T-2.4 4WD-R 4WD

oe: MR369662 -- MR272760

57260 Ø 12 mm Ø 36 mm L: 50 mm
silentblock braccio sospensione [Assale posteriore] 2.0-2.0 4WD-2.0 T 4WD-2.0 T-2.4 4WD-R 4WD

oe: MN100110

57382
boccola barra stabilizzatrice [Assale anteriore bilaterale] 2.0-2.0 4WD-2.0 T 4WD-2.0 T-2.4 4WD-R 4WD

oe: MR954887

© INDUSTRIAL METALCAUCHO, S.L.U.

07013
cuscinetto ammortizzatore 2.0-2.0 4WD-2.0 T 4WD-2.0 T-2.4 4WD-R 4WD

oe: MR272946

42027
tampone ammortizzatore [Assale anteriore] 2.0-2.0 4WD-2.0 T 4WD-2.0 T-2.4 4WD-R 4WD

oe: MR961189

42057
cuffia ammortizzatore [Assale anteriore] 2.0-2.0 4WD-2.0 T 4WD-2.4 4WD

oe: MB303070

Ø 142.5 mm
N° denti: 25
H: 73.5 mm

90257
mozzo ruota [Assale anteriore bilaterale] 2.0-2.0 4WD-2.0 T 4WD-2.0 T-2.4 4WD-R 4WD

oe: MR519923

Ø 138 mm
H: 72 mm

90258
mozzo ruota [Assale post. bilaterale] 2.0

oe: MR527453

Ø 140 mm
N° denti: 25
H: 76 mm

90259
mozzo ruota [Assale post. bilaterale] 2.0 4WD-2.0 T 4WD-2.0 T-2.4 4WD-R 4WD

oe: MR510149

Ø 23 - 68 mm

11531 kit **10531**
kit cuffia cremagliera sterzo [Assale anteriore] 2.0 4WD-2.0 T 4WD-2.0 T-R 4WD

oe: MN171540

07064
supporto marmitta [centro e posteriore] 2.0 4WD-2.0 T 4WD-2.0 T-2.4 4WD-R 4WD

oe: MR529673 -- MR529551

41005
supporto marmitta 2.0 4WD-2.0 T 4WD-2.4 4WD

oe: MN130295

41007
supporto marmitta 2.0 4WD

oe: MR514734

© INDUSTRIAL METALCAUCHO, S.L.U.

30299
termostato raffreddamento 82 °C 2.2 DI-2.2 DI-D-D 4WD

oe: MD360320 -- MD335170

03841 Ø 84.5 mm
coperchio filtro olio 2.0 DI-D

oe: 045115433B -- 045115433B

02916 Dimensioni filettatura: M14x150
tappo coppa olio 2.0 DI-D

oe: N90813202 -- N90813201

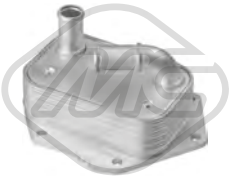

39045
scambiatore di calore 2.2 DI-D 4WD

oe: 1492022 -- LR006653

39075
scambiatore di calore 2.0-2.4 4WD

oe: 2920A141

Tipo funzionamento: pneumatico

93046
valvola EGR con guarnizioni 2.0 DI-D

oe: MN980325 -- MN980163

07203
manicotto turbo 2.0 DI-D

oe: 1505A082

57252
supporto motore [Sx] 2.0-2.0 DI-2.4 4WD-D

oe: MN101574

57253
supporto motore [Montaggio posteriore] 2.0

oe: MN101572

57254
supporto motore [Montaggio posteriore] 2.0

oe: MN101387

57255
supporto motore [Dx] 2.0-2.0 DI-2.2 DI-2.4 4WD-D-D 4WD

oe: MN101441

57256
supporto motore [Montaggio parte frontale] 2.0-2.0 DI-2.2 DI-2.4 4WD-D-D 4WD

oe: MN101386

06574 Ø 14 mm Ø 23|60 mm
silentblock braccio sospensione [Assale anteriore] 2.0-2.0 DI-2.2 DI-2.2 DI-2.4 4WD-D-D-D 4WD

oe: MN184133

06575 Ø 14 mm Ø 60 mm
silentblock [Assale anteriore inferiore] 2.0-2.0 DI-2.2 DI-2.2 DI-2.4 4WD-D-D-D 4WD

oe: MN184133 -- 4013A426

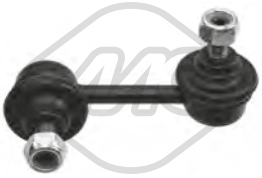

06930 L: 80 mm
bielletta barra stabilizzatrice [Assale posteriore Dx] 2.0-2.0 DI-2.2 DI-2.2 DI-2.4 4WD-D-D-D 4WD

oe: MN184194

06999 L: 265 mm
bielletta barra stabilizzatrice [Assale anteriore bilaterale] 2.0-2.0 DI-2.2 DI-2.2 DI-2.4 4WD-D-D-D 4WD

oe: MN101368

40064 L: 80 mm
bielletta barra stabilizzatrice 2.0-2.0 DI-2.2 DI-2.2 DI-2.4 4WD-D-D-D 4WD

oe: 4156A014

57257
silentblock braccio sospensione [Assale posteriore inferiore] 2.0-2.0 DI-2.2 DI-2.4 4WD-D-D 4WD

oe: MR369662 -- MR272760

© INDUSTRIAL METALCAUCHO, S.L.U.

57258 Ø 70 mm
silentblock braccio sospensione [anteriore] 2.0-2.0 DI-2.2 DI-2.4 4WD-D-D 4WD

oe: MN101430

57259
bielletta barra stabilizzatrice [Assale posteriore superiore] 2.0-2.0 DI-2.2 DI-2.4 4WD-D-D 4WD

oe: 4113A011 -- MR491911

57260 Ø 12 mm Ø 36 mm L: 50 mm
silentblock braccio sospensione [Assale posteriore] 2.0-2.0 DI-2.2 DI-2.4 4WD-D-D 4WD

oe: MN100110

57477 Ø 19,5 mm L: 45,7 mm
boccola barra stabilizzatrice [interno] 2.0 DI-2.2 DI-2.2 DI-2.4 4WD-D-D-D 4WD

oe: 4156A028

02185
tampone e cuffia ammortizzatore [Assale posteriore] 2.0 DI-2.2 DI-2.4 4WD-D-D 4WD

oe: MR510002 -- MR10002

07012
supporto ammortizzatore [Assale anteriore bilaterale] 2.0-2.0 DI-2.2 DI-2.2 DI-2.4 4WD-D-D-D 4WD

oe: MR272946 -- MN101372

07013
cuscinetto ammortizzatore 2.0-2.0 DI-2.2 DI-2.4 4WD-D-D 4WD

oe: MR272946

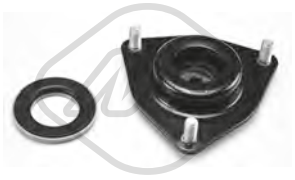

07014
kit supporto ammortizzatore [Assale anteriore] 2.0-2.0 DI-2.2 DI-2.2 DI-2.4 4WD-D-D-D 4WD

oe: MR272946 -- MN101372

42058
cuffia ammortizzatore [Assale anteriore] 2.0 DI-2.2 DI-2.4 4WD-D-D 4WD

oe: 4060A481 -- MR272833

Ø 140 mm
90011 H: 90.7 mm
mozzo ruota [Assale posteriore] 2.0-2.2 DI-D

oe: 3785A008

Ø 139.8 mm
N° denti: 28
90255 H: 73.5 mm
mozzo ruota [Assale anteriore bilaterale] 2.0 DI-2.2 DI-D-D 4WD

oe: 3880A018

96471 L: 304 mm
tubo freno [Assale post. bilaterale] 2.0 DI-2.4 4WD-D

oe: 4650B628 -- 4650A245

96475 L: 298 mm
tubo freno [Assale posteriore Sx] 2.0 DI-2.4 4WD-D

oe: 4650A243

Ø 18,5 - 53 mm
11532 kit **10532**
kit cuffia trasmissione [sul lato del cambio Assale post. bilaterale Assale anteriore bilaterale] 2.0 DI-2.2 DI-2.2 DI-2.4 4WD-D-D-D 4WD

oe: 3717A015

Ø 26 - 81 mm
11533 kit **10533**
kit cuffia trasmissione [sul lato del cambio Assale anteriore bilaterale] 2.0 DI-2.2 DI-2.2 DI-D-D-D 4WD

oe: 3817A104

Ø 30 - 92 mm
11534 kit **10534**
kit cuffia trasmissione [sul lato del cambio lato ruota Assale anteriore bilaterale] 2.0 DI-2.2 DI-D-D 4WD

oe: 3817A165

04480 Ø 143 mm - 6 N° alette
puleggia smorzatore con antivibrante 2.0 DI-D

oe: MN980049

06281 Ø 8 mm Ø 40 mm
cuscinetto tendicinghia 2.0 DI-D

oe: MN980104

© INDUSTRIAL METALCAUCHO, S.L.U.

MITSUBISHI OUTLANDER II 11/2006 - 12/2012

57473 Ø 65,00 mm
cuscinetto tendicinghia 2.2 DI-D 4WD

oe: 1345A034

07063
supporto marmitta [Dx] 2.0-2.0 DI-2.2 DI-2.4 4WD-D-D 4WD

oe: MR431634

07064
supporto marmitta [centro e posteriore] 2.0-2.0 DI-2.2 DI-2.4 4WD-D-D 4WD

oe: MR529673 -- MR529551

07072
supporto marmitta [anteriore Sx] 2.0-2.0 DI-2.2 DI-2.4 4WD-D-D 4WD

oe: MR281817

41021
supporto marmitta 2.0-2.0 DI-2.2 DI-2.4 4WD-D-D 4WD

oe: MR281816

41022
supporto marmitta 2.0-2.0 DI-2.4 4WD-D

oe: MR993637 -- MR281816

50265
sensore velocità ruota - ABS 2.0 DI-2.2 DI-D-D 4WD

oe: 4670A575

50266
sensore velocità ruota - ABS 2.0 DI-2.2 DI-D-D 4WD

oe: 4670A576

30299
termostato raffreddamento 82 °C 2.2 Di-2.2 Di-D-D 4WD

oe: MD360320 -- MD335170

39991 Dimensioni filettatura: M14 x 1,5
tappo coppa olio 2.0-2.0 4WD-2.0 Hybrid 4WD-2.2 Di-2.2 Di-D-D 4WD

oe: MD050316

39075
scambiatore di calore 2.0-2.0 4WD

oe: 2920A141

06930 L: 80 mm
bielletta barra stabilizzatrice [Assale posteriore Dx] 2.0-2.0 4WD-2.0 Hybrid 4WD-2.2 Di-2.2 Di-D-D 4WD

oe: MN184194

06999 L: 265 mm
bielletta barra stabilizzatrice [Assale anteriore bilaterale] 2.0-2.0 4WD-2.0 Hybrid 4WD-2.2 Di-2.2 Di-D-D 4WD

oe: MN101368

57257
silentblock braccio sospensione [Assale posteriore inferiore] 2.0-2.0 4WD-2.0 Hybrid 4WD-2.2 Di-2.2 Di-D-D 4WD

oe: MR369662 -- MR272760

57258 Ø 70 mm
silentblock braccio sospensione [anteriore] 2.0-2.0 4WD-2.0 Hybrid 4WD-2.2 Di-2.2 Di-D-D 4WD

oe: MN101430

57259
bielletta barra stabilizzatrice [Assale posteriore superiore] 2.0-2.0 4WD-2.0 Hybrid 4WD-2.2 Di-2.2 Di-D-D 4WD

oe: 4113A011 -- MR491911

57260 Ø 12 mm Ø 36 mm L: 50 mm
silentblock braccio sospensione [Assale posteriore] 2.0-2.0 4WD-2.2 Di-2.2 Di-D-D 4WD

oe: MN100110

Ø 23 - 65 mm
11081 kit **10081**
kit cuffia trasmissione [sul lato del cambio Assale anteriore bilaterale] 2.0 Hybrid 4WD

oe: 3817A274

Ø 28 - 85 mm
11090 kit **10090**
kit cuffia trasmissione [lato ruota Assale anteriore bilaterale] 2.0-2.0 4WD

oe: 3817A169 -- 3817A170

Ø 18,5 - 53 mm
11532 kit **10532**
kit cuffia trasmissione [sul lato del cambio Assale post. bilaterale Assale anteriore bilaterale] 2.0-2.0 4WD-2.2 Di-2.2 Di-D-D 4WD

oe: 3717A015

Ø 26 - 81 mm
11533 kit **10533**
kit cuffia trasmissione [sul lato del cambio Assale anteriore bilaterale] 2.2 Di-2.2 Di-D-D 4WD

oe: 3817A104

21085
filtro cambio automatico 2.2 Di-2.2 Di-D-D 4WD

oe: 2824A012

07063
supporto marmitta [Dx] 2.0-2.0 4WD-2.0 Hybrid 4WD-2.2 Di-2.2 Di-D-D 4WD

oe: MR431634

07064
supporto marmitta [centro e posteriore] 2.0-2.0 4WD-2.0 Hybrid 4WD-2.2 Di-2.2 Di-D-D 4WD

oe: MR529673 -- MR529551

© INDUSTRIAL METALCAUCHO, S.L.U.

97022
manicotto radiatore [Superiore] 1.8 GDI

oe: MR126063

39991 Dimensioni filettatura: M14 x 1,5
tappo coppa olio 1.3 16V-1.6 16V-1.8 GDI-1.8 MPI

oe: MD050316

Tipo funzionamento: elettrico
93013 N° raccordi: 5
valvola EGR con guarnizione 1.9 DI-D

oe: MW30774534

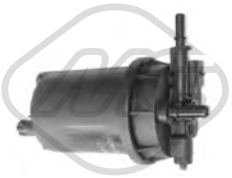

05393
filtro gasolio 1.9 DI-D

oe: MR911916 -- 1770A023

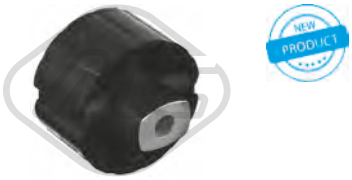

02181 Ø 12 mm Ø 70 mm
silentblock braccio sospensione [Assale post. bilaterale] 1.3 16V-1.6 16V-1.8 GDI-1.8 MPI-1.9 DI-D

oe: MR102063

06609 Ø 21 mm
silentblock braccio sospensione [Assale anteriore Dx] 1.6 16V-1.8 GDI-1.9 DI-D

oe: MB808910

06610 Ø 22 mm
silentblock braccio sospensione [Assale anteriore Sx] 1.6 16V-1.8 GDI-1.9 DI-D

oe: MB808909

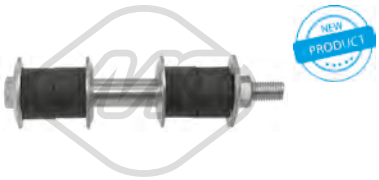

06919 L: 146 mm
bielletta barra stabilizzatrice [Assale anteriore bilaterale] 1.3 16V-1.6 16V-1.8 GDI-1.8 MPI-1.9 DI-D

oe: MR954888 -- MR392730

57271
silentblock bielletta barra stabilizzatrice [Assale posteriore inferiore] 1.3 16V-1.6 16V-1.8 GDI-1.8 MPI-1.9 DI-D

oe: MR491345 -- MR491347

57397 Ø 12,0 mm Ø 35,0 mm
silentblock braccio sospensione [Assale post. bilaterale interno inferiore] 1.3 16V-1.8 MPI

oe: MR102012 -- MB809239

57398 Ø 12,0 mm Ø 70,0 mm
silentblock braccio sospensione [Assale post. bilaterale anteriore] 1.3 16V-1.6 16V-1.8 GDI-1.9 DI-D

oe: MR272095 -- MR102063

57401 Ø 15,91 mm Ø 39,01 mm L: 41,6 mm
boccola barra stabilizzatrice [Assale post. bilaterale] 1.3 16V-1.6 16V-1.8 GDI-1.8 MPI-1.9 DI-D

oe: MR455019

42029
tampone ammortizzatore [Assale anteriore] 1.3 16V-1.6 16V

oe: MB303069

42030
tampone ammortizzatore [Assale posteriore] 1.3 16V-1.6 16V-1.8 GDI-1.8 MPI-1.9 DI-D

oe: MB809285

42031
tampone ammortizzatore [Assale anteriore] 1.3 16V-1.6 16V-1.8 GDI-1.8 MPI-1.9 DI-D

oe: MR369121

42032
tampone ammortizzatore [Assale anteriore] 1.6 16V-1.8 GDI-1.8 MPI-1.9 DI-D

oe: MB518957

42057
cuffia ammortizzatore [Assale anteriore] 1.3 16V-1.6 16V-1.8 GDI-1.9 DI-D

oe: MB303070

42064
cuffia ammortizzatore [Assale posteriore] 1.3 16V-1.6 16V-1.8 GDI-1.8 MPI-1.9 DI-D

oe: MB809284

© INDUSTRIAL METALCAUCHO, S.L.U.

57340
supporto ammortizzatore [Assale anteriore bilaterale] 1.3 16V-1.6 16V-1.8 GDI-1.8 MPI-1.9 DI-D

oe: MR316528

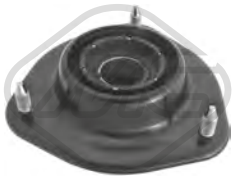

57341
supporto ammortizzatore [Assale anteriore bilaterale] 1.6 16V-1.9 DI-D

oe: MR130519

Ø 140 mm
H: 72 mm

90261
mozzo ruota [Assale post. bilaterale] 1.3 16V-1.6 16V-1.8 GDI-1.8 MPI-1.9 DI-D

oe: MR223285

Ø 143 mm
N° denti: 25
H: 71.6 mm

90262
mozzo ruota [Assale anteriore bilaterale] 1.6 16V-1.8 GDI

oe: MR403496

Ø 24 - 80 mm

01155 kit **00155**
kit cuffia trasmissione [lato ruota Assale anteriore bilaterale] 1.8 GDI

oe: MR911162

Ø 21 - 65 mm

01282 kit **00282**
kit cuffia trasmissione [sul lato del cambio Assale anteriore bilaterale] 1.6 16V-1.8 GDI-1.8 MPI

oe: 71771172 -- 46308326

Ø 24 - 80 mm

11047 kit **10047**
kit cuffia trasmissione [lato ruota Assale anteriore bilaterale] 1.6 16V-1.8 GDI-1.8 MPI

oe: MR911162

Ø 11 - 41 mm

01564 kit **00564**
kit cuffia cremagliera sterzo [Assale anteriore bilaterale] 1.3 16V-1.6 16V-1.8 GDI-1.8 MPI-1.9 DI-D

oe: 3345796

21105
filtro cambio automatico 1.6 16V

oe: MD758684 -- MD757684

04912 Ø 56 mm - 6 N° alette
puleggia alternatore 1.9 DI-D

oe: 8641982 -- 7701207807

04913 Ø 48.8 mm - 6 N° alette
puleggia alternatore 1.9 DI-D

oe: 7700426849

04914 Ø 48.8 mm - 5 N° alette
puleggia alternatore 1.9 DI-D

oe: 7711134312

41016
supporto marmitta 1.3 16V-1.6 16V-1.8 GDI-1.9 DI-D

oe: MR266294

50278
sensore velocità ruota - ABS 1.6 16V-1.8 GDI-1.9 DI-D

oe: MB950343

© INDUSTRIAL METALCAUCHO, S.L.U.

SISTEMA DI RAFFREDDAMENTO

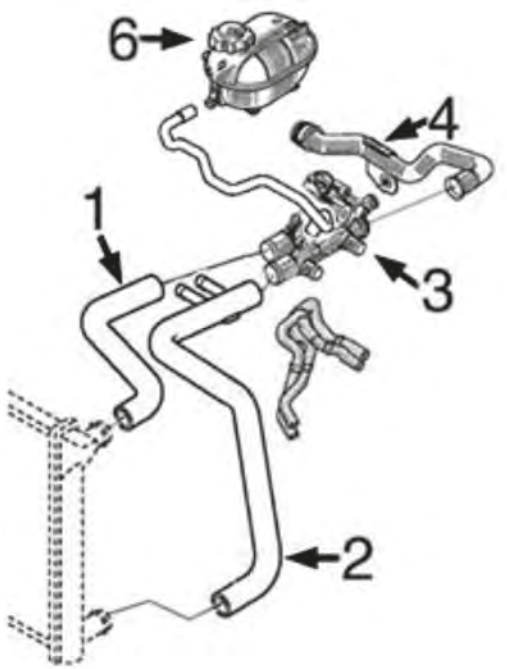

motore 2.5D G9U:

1	09499	manicotto superiore radiatore
2	09500	manicotto inferiore radiatore
3	03646	scatola completa di coperchio e termostato
4	03202	tubo metallico
6	03563	tappo vaschetta espansione

C80M4945M6616CAP1 - NISSAN INTERSTAR 07/2002-

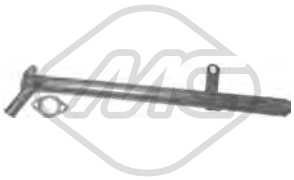

03124
tubo acqua

oe: 7701044895 -- 120519

03202
tubo acqua dCi 100-dCi 120

oe: 8200298073

03563
tappo vaschetta acqua dCi 100

Pressione [bar]: 1.40

oe: 21430AX30A -- 21430-AX300

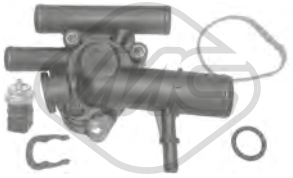

03645
scatola termostato 89 °C

oe: 1106000QAF

03646
scatola termostato 83 °C dCi 100-dCi 120-dCi 150-dCI 90

oe: 8200262241 -- 4404721

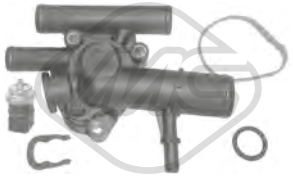

03661
scatola termostato 83 °C dCi 80

oe: 1106100QAB

09499
manicotto radiatore [Superiore] dCi 100

oe: 4405260 -- 8200243677

09500
manicotto radiatore [inferiore] dCi 100

oe: 4405261 -- 8200243679

03617
tappo olio motore

oe: 8200046919 -- 9112028

03840 Ø 105 mm
coperchio filtro olio dCi 100-dCi 120

oe: 7701048886 -- 1203004

00670 Dimensioni filettatura: 16x150
tappo coppa olio

oe: 7703075152 -- 7903075033

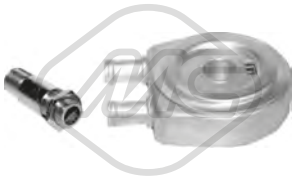

05943
scambiatore di calore

oe: 7700853915 -- 7700114036

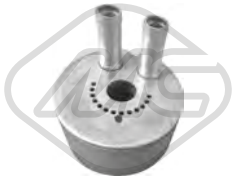

39107
scambiatore di calore dCi 100-dCi 120-dCI 90

oe: 1520800QAE -- 15208-00QAD

03717
decantatore completo con guarnizione dCi 80

oe: 7703065274 -- 8200083403

04724 L: 695 mm
asta livello olio

oe: 8200676300 -- 8200086256

04725 L: 570 mm
asta livello olio dCi 80

oe: 8200059541 -- 8200901431

08752
manicotto sfiato [Superiore] dCi 80

oe: 9110689 -- 4402689

09095
manicotto sfiato con valvola

oe: 8200063371 -- 8200136128

Tipo ɔfunzionamento: elettrico
93013 N° raccordi: 5
valvola EGR con guarnizione dCi 80

oe: 1492000Q0B

Tipo ɔfunzionamento: elettrico
93014 N° raccordi: 5
valvola EGR con guarnizione dCi 100-dCi 120-dCI 90

oe: 93161071 -- 93160741

05387 Ø 117 mm
filtro gasolio dCI 90

oe: 8200416947 -- 7700109585

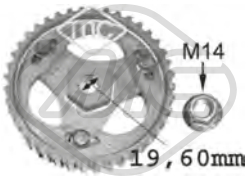

05644
corona pompa iniezione

oe:

05750 Ø 19.6 mm
corona pompa iniezione

oe: 8200046741

© INDUSTRIAL METALCAUCHO, S.L.U.

SISTEMA DI ALIMENTAZIONE ARIA e TURBO

motore 2.2dDi di 90CV

1 09678 manicotto flessibile intercooler sinistro 90CV

C80M4945M6616TURBOP1 NISSAN INTERSTAR 07/2002-

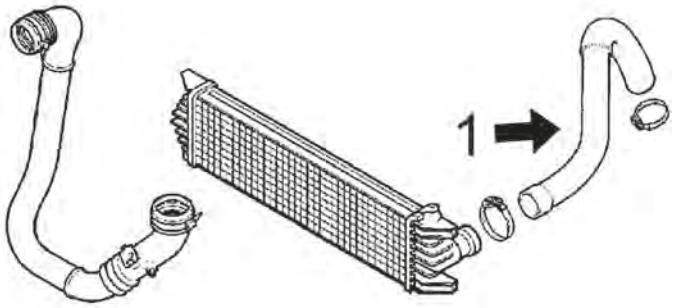

SISTEMA DI ALIMENTAZIONE ARIA e TURBO

motore 2.5dCi di 145 CV

1 09832 manicotto turbo dall'intercooler al tubo rigido

C80M4945M6616TURBOP2 NISSAN INTERSTAR 07/2002-

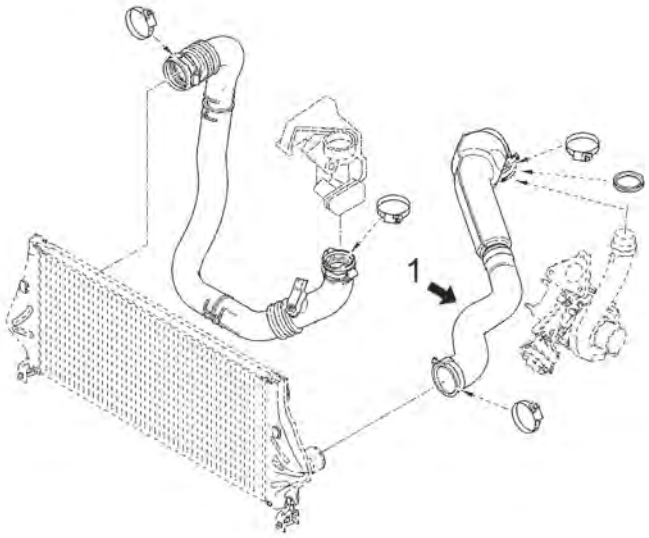

09678
manicotto turbo [Sx] dCI 90

oe: 1446300QAD

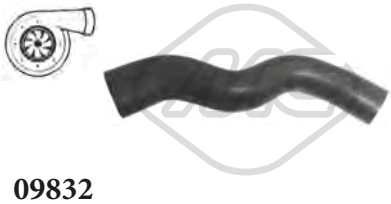

09832
manicotto turbo dCi 150

oe: 4417411 -- 93190448

SOSPENSIONE ANTERIORE e SUPPORTI MOTORE

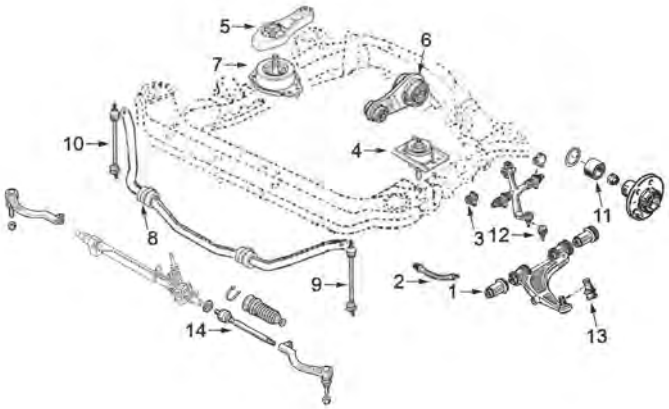

trazione anteriore: motore 1.9D (F9Q), 2.2D (G9T), 2.5D (G9U e S8U), 2.8D (S9W) e 3.0D (ZD3)

1	04777	kit silentblock braccio inferiore anteriore
2	96206	tubo freno anteriore
3	04778	silentblock braccio superiore anteriore
4	04116	supporto motore sinistro
5	04775	bielletta antivibrante destro 1.9D
6	04118	supporto motore posteriore
7	04117	supporto motore destro 2.5D (S8U) e 2.8D
	04776	supporto motore destro 2.2D e 2.5D (G9U)
	04835	supporto motore destro 1.9DCi
8	04404	boccola barra stabilizzatrice
9	04400	bielletta sinistra barra stabilizzatrice
10	04399	bielletta destra barra stabilizzatrice
11	74059	cuscinetto sospensione anteriore
12	53055	testina superiore sospensione anteriore ambo i lati
13	53028	testina inferiore sospensione anteriore ambo i lati
14	53127	tirante assiale ambo i lati

C80M4945M6616SOPDP1 NISSAN INTERSTAR 07/2002-

SOSPENSIONE POSTERIORE

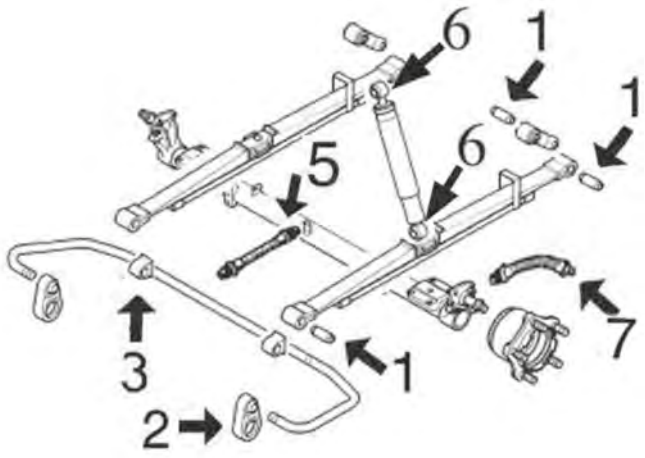

modelli con trazione anteriore:

1	04779	kit 3 silentblock balestra posteriore
2	05105	puntone barra stabilizzatrice posteriore
3	05388	boccola barra stabilizzatrice posteriore
5	96207	tubo intermedio freno posteriore
6	05805	kit silentblock ammortizzatore posteriore
7	96208	tubo freno posteriore di 355 mm
	96209	tubo freno posteriore di 270 mm

C80M4945M6616SOPTP1 NISSAN INTERSTAR 07/2002-

04116
supporto motore [anteriore Sx] dCi 80

oe: 8200036497 -- 8200304198

04117
supporto motore [anteriore Dx] dCi 100-dCi 120-dCi 140-dCi 150-dCi 80-dCI 90

oe: 8200022595

04118
supporto motore [posteriore] dCi 100-dCi 120-dCi 140-dCi 150-dCi 80-dCI 90

oe: 7700308756 -- 4500180

© INDUSTRIAL METALCAUCHO, S.L.U.

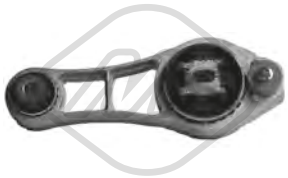

04775
tirante motore [Dx] dCi 80

oe: 8200073669 -- 4401361

04776
supporto motore [Dx] dCi 100-dCi 120-dCi 140-dCi 150-dCi 80-dCI 90

oe: 9111351 -- 9111351

04835
supporto motore [Dx] dCi 80

oe: 09109360 -- 8200072229

04399 L: 130 mm
bielletta barra stabilizzatrice [Assale anteriore Dx] dCi 100-dCi 120-dCi 140-dCi 150-dCi 80-dCI 90

oe: 09160499 -- 7700307343

04400 L: 130 mm
bielletta barra stabilizzatrice [Assale anteriore Sx] dCi 100-dCi 120-dCi 140-dCi 150-dCi 80-dCI 90

oe: 09160498 -- 7700309070

04404 Ø 25 mm
boccola barra stabilizzatrice [Assale anteriore] dCi 100-dCi 120-dCi 140-dCi 150-dCi 80-dCI 90

oe: 5461300QAB

04777 Ø 28 mm Ø 55,5 mm
kit silentblock braccio inferiore anteriore [Assale anteriore inferiore] dCi 100-dCi 120-dCi 140-dCi 150-dCi 80-dCI 90

oe: 5457000QAA -- 54423-00QAA

04778 Ø 22 mm Ø 64 mm
silentblock braccio sospensione [Assale anteriore superiore] dCi 100-dCi 120-dCi 140-dCi 150-dCi 80-dCI 90

oe: 7700302115

05105 Ø 12|20 mm
puntone barra stabilizzatrice [Assale posteriore] dCi 100-dCi 120-dCi 140-dCi 150-dCi 80-dCI 90

oe: 7700302278

05388 Ø 22.4 mm
supporto barra stabilizzatrice [Assale posteriore] dCi 120-dCi 150

oe: 7700667184

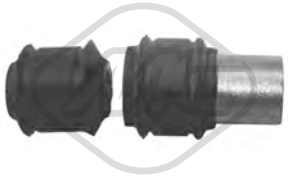

05805
kit silentblock ammortizzatore posteriore dCi 100-dCi 120-dCi 140-dCi 150-dCi 80-dCI 90

oe: 5621000Q0M -- 5621000QAD

53028 Ø 22 - 43,3 mm
testina sospensione [Assale anteriore inferiore] dCi 100-dCi 120-dCi 140-dCi 150-dCi 80-dCI 90

oe: 4016000QAC -- 4016000QAD

53055 Ø 45,4 mm
testina sospensione [Assale anteriore superiore] dCi 100-dCi 120-dCi 140-dCi 150-dCi 80-dCI 90

oe: 4016000QAB

04779 Ø 16 mm Ø 40 mm
kit silentblock balestra posteriore [anteriore] dCi 120-dCi 80-dCI 90

oe: 8200024453 -- 7700302151

05760 Ø 35 mm Ø 62 mm
cuscinetto trasmissione [Assale anteriore Dx] dCi 100-dCi 120-dCi 140-dCi 150-dCi 80-dCI 90

oe: 9161923 -- 93196656

Lunghezza filettatura [mm]: 25
05437 Filetto esterno [mm]: M12x150
colonnetta ruota [anteriore e posteriore]

oe: 40222BC40A -- 40254-00QAB

Lunghezza filettatura [mm]: 26
05438 Filetto esterno [mm]: M12x150
colonnetta ruota [anteriore e posteriore]

oe: 402222121R -- 402222121R

Ø 154,0 mm
N° denti: 29
90298 H: 105.2 mm
mozzo ruota [Assale anteriore bilaterale] dCi 100-dCi 120-dCi 140-dCi 150-dCi 80-dCI 90

oe: 4020200Q0B -- 4020200QAC

© INDUSTRIAL METALCAUCHO, S.L.U.

74040 Ø 80 mm
cuscinetto ruota [Assale posteriore] dCi 100-dCi 120-dCi 140-dCi 150-dCi 80-dCI 90

oe: 4321000Q0K -- 43210-00QAB

74059 Ø 84 mm
cuscinetto ruota [Assale anteriore] dCi 100-dCi 120-dCi 140-dCi 150-dCi 80-dCI 90

oe: 4021000Q1F -- 40210-00QAC

96206 L: 582 mm
tubo freno [Assale anteriore bilaterale]ro, ambos lados dCi 100-dCi 120-dCi 140-dCi 150-dCi 80-dCI 90

oe: 5010422700

96207 L: 433 mm
tubo freno [Contralbero] dCi 100-dCi 120-dCi 140-dCi 150-dCi 80-dCI 90

oe: 4620400QAA -- 4620400Q0A

96208 L: 355 mm
tubo freno [Assale posteriore] dCi 120-dCi 80-dCI 90

oe: 4620400QAE

96209 L: 270 mm
tubo freno [Assale posteriore] dCi 100-dCi 120-dCi 150-dCi 80-dCI 90

oe: 5010422009

Ø 23 - 82 mm
01135 kit
kit cuffia trasmissione [sul lato del cambio Assale anteriore Dx]

oe: 7701470910 -- 4501297

Ø 28 - 77 mm
01139 kit **04518**
kit cuffia trasmissione [sul lato del cambio] dCi 100-dCi 120-dCi 140-dCi 150-dCi 80-dCI 90

oe: 392415890R -- 7701473830

Ø 29 - 97 mm
01225 kit **00225**
kit cuffia trasmissione [lato ruota Assale anteriore bilaterale]

oe: 7M0498203A -- 7M0498203

Ø 27 - 90 mm
01520 kit **00520**
kit cuffia trasmissione [lato ruota Assale anteriore bilaterale]

oe: 7701035317 -- 4403284

Ø 28 - 114 mm
02304 kit
kit cuffia trasmissione [sul lato del cambio]

oe: 4501255 -- 7701470566

Ø 13 - 50 mm
01107 kit **00206**
kit cuffia cremagliera sterzo

oe: 7701473334

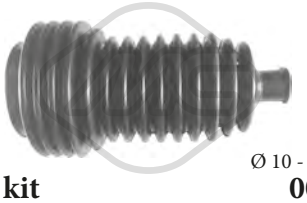

Ø 10 - 42 mm
01530 kit **00530**
kit cuffia cremagliera sterzo dCi 100-dCi 120-dCi 140-dCi 150-dCi 80-dCI 90

oe: 4820300QAD

04455 Ø 151 - 155 mm - 5 N° alette
puleggia smorzatore con antivibrante

oe: 8200386451 -- 7700115766

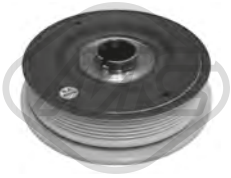

04463 Ø 151 - 165 mm - 6 N° alette
puleggia smorzatore con antivibrante dCI 90

oe: 8200802664 -- 8200555547

04568 Ø 146 mm - 6 N° alette
puleggia smorzatore con antivibrante

oe: 0515.P9 -- 0515.P9

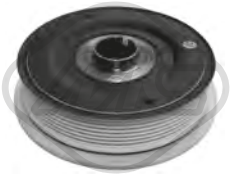

04585 Ø 151 - 165 mm - 7 N° alette
puleggia smorzatore con antivibrante dCi 120

oe: 8200664350 -- 8200555549

04734 Ø 152 - 155 mm - 7 N° alette
puleggia smorzatore con antivibrante dCi 80

oe: 8200523083 -- 8200376968

© INDUSTRIAL METALCAUCHO, S.L.U.

05725 Ø 152 mm - 6 N° alette
puleggia smorzatore con antivibrante dCi 120

oe: 8200267867

14455 Ø 151 - 155 mm - 5 N° alette
kit albero motore con antivibrante

oe: 8200386451 -- 7700115766

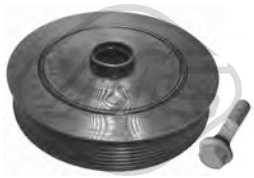

14734 Ø 152 - 155 mm - 7 N° alette
kit albero motore con antivibrante dCi 80

oe: 8200523083 -- 8200376968

04912 Ø 56 mm - 6 N° alette
puleggia alternatore

oe: 8641982 -- 7701207807

04913 Ø 48.8 mm - 6 N° alette
puleggia alternatore dCi 100-dCi 120-dCi 150-dCi 80-dCI 90

oe: 7700426849

04914 Ø 48.8 mm - 5 N° alette
puleggia alternatore dCi 80

oe: 7711134312

05161 Ø 17 mm Ø 60 mm
cuscinetto tendicinghia dCi 120-dCI 90

oe: 1192700QAA

05261 Ø 17 mm Ø 60 mm
cuscinetto tendicinghia dCi 100-dCi 120-dCi 150-dCI 90

oe: 1192700Q0E -- 11925-00QAE

05262 Ø 65 mm
cuscinetto tendicinghia dCi 80

oe: 117507271R -- 49160-84A80

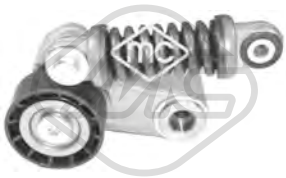

05484 Ø 60 mm
cuscinetto tendicinghia

oe: 30852898 -- 7700102395

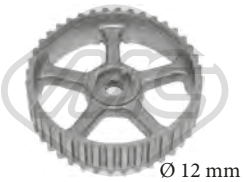

Ø 12 mm Ø 120 mm
04994 N° denti: 40
puleggia albero a camme dCi 80

oe: 7700107401 -- 7700866844

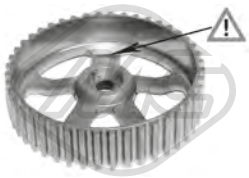

Ø 132 mm
05102 N° denti: 44
puleggia albero a camme

oe: 8200277233 -- 8200260389

Ø 66 mm
05340 N° denti: 20
corona albero a camme dCi 80

oe: 7700100776

Ø 13 mm Ø 120 mm
05474 N° denti: 40
puleggia albero a camme

oe: 7700111951

06178
kit catena distribuzione dCi 140

oe: 130852W200 -- 130912W200

53127 L: 178 mm
tirante assiale [Assale anteriore bilaterale] dCi 100-dCi 120-dCi 140-dCi 150-dCi 80-dCI 90

oe: 4852100QAF

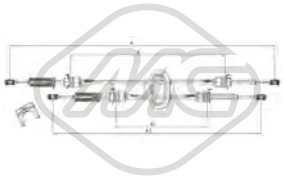

82427 L: 945/615+1100/795 mm
cavo cambio dCi 120-dCi 140-dCi 150

oe: 8200134483

84720
cavo cambio dCI 90

oe: 3444500QAC

00417
copripedale freno e frizione

oe: 7700680836

05929
pompa frizione dCi 120-dCi 80-dCI 90

oe: 7700314537

02722
supporto marmitta [Assale posteriore] dCi 100-dCi 120-dCi 140-dCi 80-dCI 90

oe: 4500762 -- 9161062

© INDUSTRIAL METALCAUCHO, S.L.U.

SISTEMA DI RAFFREDDAMENTO

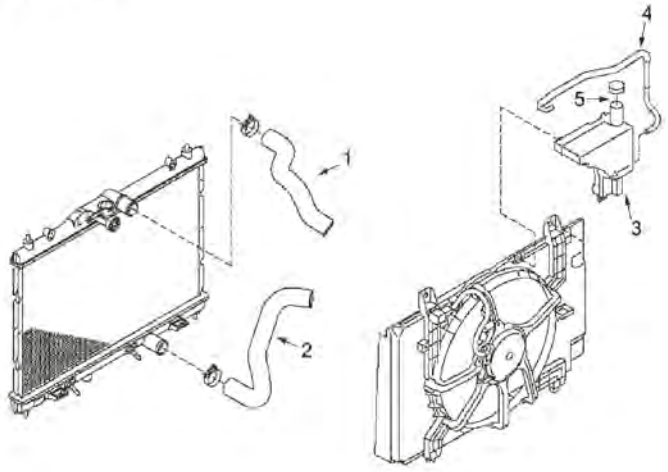

C80M8922CAP1 NISSAN JUKE 06/2010 -

motore 1.6

2	07414	manicotto inferiore raffreddamento
3	03273	vaschetta espansione

SISTEMA DI RAFFREDDAMENTO

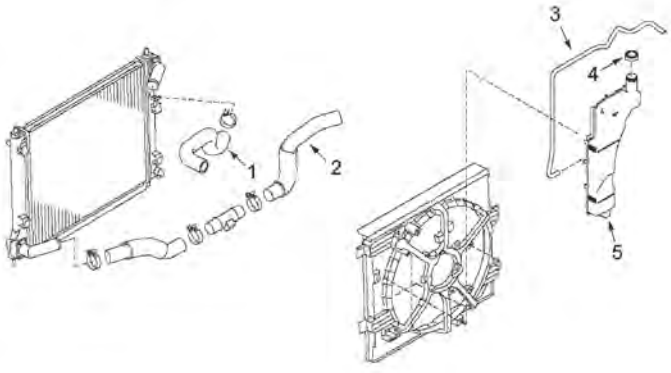

C80M8922CAP2 NISSAN JUKE 06/2010 -

motore 1.6 DIG-T

2	07414	manicotto raffreddamento

SISTEMA DI RAFFREDDAMENTO

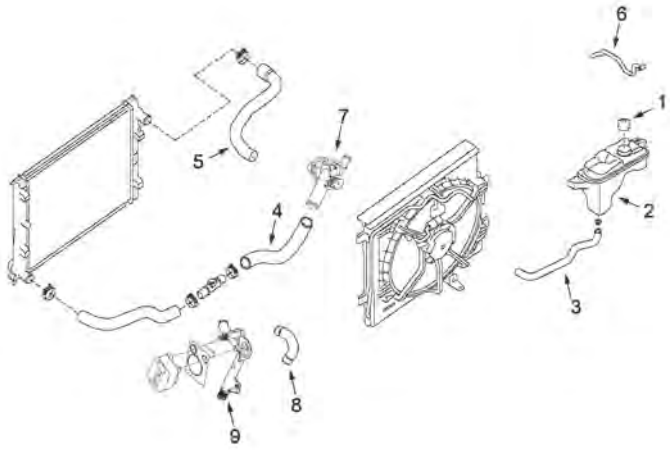

motore 1.5 dCi

4	07414	manicotto raffreddamento
5	97411	manicotto superiore radiatore
9	30170	tubo rigido raffreddamento

C80M8922CAP3 NISSAN JUKE 06/2010 -

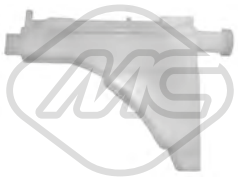

03273
vaschetta espansione 1.6

oe: 217101FA0A

03289
termostato raffreddamento 82 °C 1.6-1.6 DIG-1.6 DIG-1.6 DIG-1.6 DIG-1.6 DIG-T-T 4x4-T NISMO-T RS-T RS 4x4

oe: 21200ET01A -- 21200ET000

07414
manicotto raffreddamento [inferiore] 1.2 DIG-1.5 dCi-1.6 DIG-1.6-1.6 DIG-1.6 DIG-1.6 DIG-T-T-T 4x4-T RS-T RS 4x4

oe: 215011KC1A -- 215031KC1A

30170
tubo acqua 1.5 dCi

oe: 1405600Q0H

30311
vaschetta espansione 1.5 dCi

oe: 217111KK0A

30314
vaschetta espansione 1.5 dCi

oe: 217421KB5A -- 217411KB0A

35715
termostato raffreddamento 88 °C 1.6

oe: 55233327 -- 55233327

57493 Pressione [bar]: 1.4
tappo vaschetta acqua 1.6 DIG-1.6 DIG-1.6 DIG-T-T 4x4-T RS 4x4

oe: 214308998E

97411
manicotto radiatore 1.5 dCi

oe: 21501HY00A

© INDUSTRIAL METALCAUCHO, S.L.U.

98019
manicotto radiatore 1.6 DIG-T

oe: 140561KC1A

98020
manicotto radiatore 1.6 DIG-T

oe: 140561KC2A

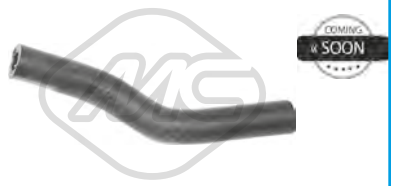

98021
manicotto radiatore 1.6 DIG-T

oe: 14056BV80A

98022
manicotto radiatore 1.6 DIG-T

oe: 14056BV80B

98160
manicotto radiatore 1.5 dCi

oe: 215011FE0A

98181
manicotto radiatore 1.6 DIG-T

oe: 21501BA61A

98182
manicotto radiatore 1.6

oe: 21501BA62A

98183
manicotto radiatore 1.6

oe: 21501BA63A

98184
manicotto radiatore 1.6 DIG-T

oe: 21501BV80A

98193
manicotto radiatore 1.6 DIG-T

oe: 215031KC0B

98194
manicotto radiatore 1.5 dCi

oe: 215031KK1A

98212
manicotto radiatore 1.6 DIG-T

oe: 21503BA61A

98213
manicotto radiatore 1.6

oe: 21503BA62A

98214
manicotto radiatore 1.6

oe: 21503BA63A

98215
manicotto radiatore 1.6 DIG-T

oe: 21503BV80A

98234
manicotto radiatore 1.5 dCi

oe: 217411FA0A

98235
manicotto radiatore 1.5 dCi

oe: 217411KB0A

98236
manicotto radiatore 1.6 DIG-T

oe: 217411KK0A

© INDUSTRIAL METALCAUCHO, S.L.U.

98238
manicotto radiatore 1.6 DIG-T

oe: 217421KB5A

39227
tappo olio motore 1.5 dCi

oe: 1525500Q0B

39535 Dimensioni filettatura: M16x1,5
tappo coppa olio 1.5 dCi

oe: 1112800Q0A

05749
scambiatore di calore 1.5 dCi

oe: 213059324R -- 8200267937

97897
manicotto olio 1.6 DIG-T

oe: 11823BV81D

39226 L: 535 mm
asta livello olio 1.5 dCi

oe: 1114000Q3B

97907
manicotto sfiato 1.6 DIG-T

oe: 118231KC0D

97908
manicotto sfiato 1.6 DIG-T

oe: 11823BV80A

97909
manicotto sfiato 1.6 DIG-T

oe: 11823BV80C

97910
manicotto sfiato 1.6 DIG-T

oe: 11823BV81C

97913
manicotto sfiato 1.6

oe: 118261KT0A

97914
manicotto sfiato 1.6

oe: 118261KT5B

97921
manicotto sfiato 1.5 dCi

oe: 1182900Q0B

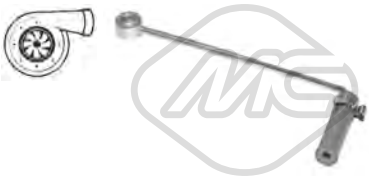

03959
manicotto turbo 1.5 dCi

oe: 1412000Q1G

07302
manicotto turbo 1.6-1.6 DIG-1.6 DIG-1.6 DIG-1.6 DIG-1.6 DIG-T-T 4x4-T NISMO-T RS-T RS 4x4

oe: 215011KC0A

07689
manicotto turbo [Dx] 1.5 dCi

oe: 144631KB0A

07691
manicotto turbo [Dx] 1.5 dCi

oe: 144631KB0C -- 14463EM00B

07692
manicotto turbo 1.5 dCi

oe: 144601FE0C

© INDUSTRIAL METALCAUCHO, S.L.U.

97951
manicotto filtro aria 1.5 dCi

oe: 165761KB2A

98345
manicotto turbo 1.6 DIG-T

oe: 165761KK0A

SOSPENSIONE ANTERIORE e SUPPORTI MOTORE

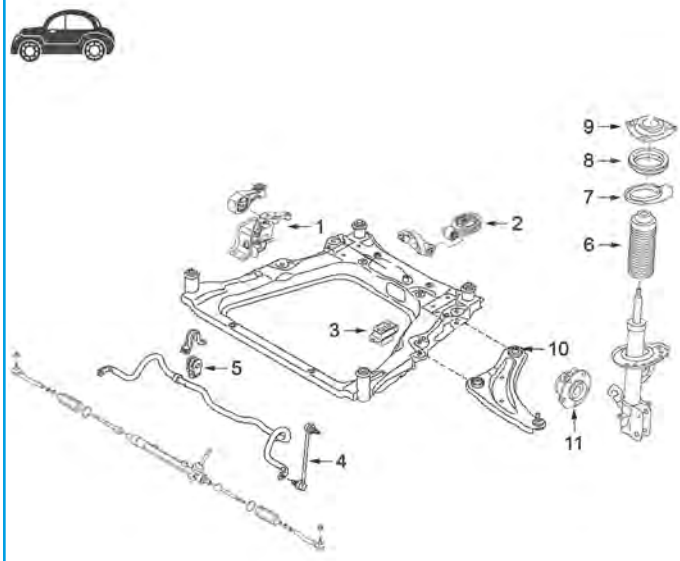

1	57071	supporto motore destro eccetto trasmissione CVT
	57072	supporto motore destro trasmissione CVT
3	57703	supporto motore sinistro
4	57087	bielletta barra stabilizzatrice
5	06139	boccola barra stabilizzatrice 21mm
	07031	boccola barra stabilizzatrice 23mm
6	57086	tampone ammortizzatore anteriore
10	06659	silentblock posteriore braccio sospensione
11	90062	mozzo ruota anteriore

C80M8922SOPDP1 NISSAN JUKE 06/2010 -

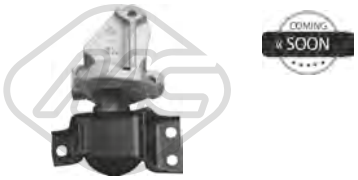

57071
supporto motore [Dx] 1.5 dCi

oe: 112101KB0B

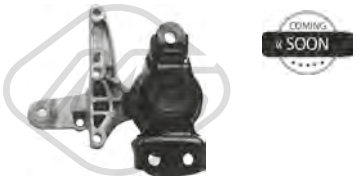

57072
supporto motore [Dx] 1.5 dCi

oe: 112104EA0B

57703 Ø 26 mm L: 153 mm
supporto motore [Sx] 1.5 dCi-1.6-1.6 DIG-1.6 DIG-1.6 DIG-1.6 DIG-1.6 DIG-T-T 4x4-T NISMO-T RS-T RS 4x4

oe: 112201J50A

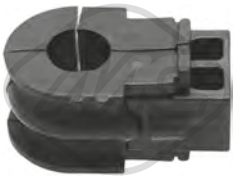

06139 Ø 21,0 mm
boccola barra stabilizzatrice [Assale anteriore bilaterale] 1.2 DIG-1.6-T

oe: 54613JD04A

06659 Ø 14 mm Ø 50 mm L: 49,0 mm
silentblock braccio sospensione [Assale anteriore bilaterale] 1.2 DIG-1.5 dCi-1.6 DIG-1.6-1.6 DIG-1.6 DIG-1.6 DIG-1.6 DIG-T-T-T 4x4-T NISMO-T RS-T RS 4x4

oe: 545001KA0B

07031 Ø 23,0 mm
boccola barra stabilizzatrice [Assale anteriore bilaterale] 1.5 dCi-1.6 DIG-1.6 DIG-1.6 DIG-1.6 DIG-1.6 DIG-T-T 4x4-T NISMO-T RS-T RS 4x4

oe: 54613JD03A

57087 L: 285 mm
bielletta barra stabilizzatrice [Assale anteriore bilaterale] 1.5 dCi-1.6-1.6 DIG-1.6 DIG-T-T 4x4

oe: 54618BA60A -- 54618BA60A

57339 Ø 12 mm Ø 36 mm L: 44.7 mm
silentblock braccio sospensione [Assale post. bilaterale] 1.6 DIG-1.6 DIG-T 4x4-T RS 4x4

oe: E62101KD2A

57478 Ø 23 mm Ø 46,5 mm L: 34 mm
boccola barra stabilizzatrice [Assale anteriore bilaterale] 1.6 DIG-1.6 DIG-1.6 DIG-1.6 DIG-1.6 DIG-T-T 4x4-T NISMO-T RS-T RS 4x4

oe: 54613JG03A

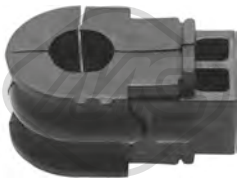

57479
boccola barra stabilizzatrice 1.2 DIG-1.5 dCi-1.6 DIG-1.6-1.6 DIG-1.6 DIG-1.6 DIG-1.6 DIG-T-T-T 4x4-T NISMO-T RS-T RS 4x4

oe: 54613JD04B

57480
boccola barra stabilizzatrice 1.2 DIG-1.5 dCi-1.6 DIG-1.6-1.6 DIG-1.6 DIG-1.6 DIG-1.6 DIG-T-T-T 4x4-T NISMO-T RS-T RS 4x4

oe: 54613JD03B

57481 Ø 21,5 mm L: 38 mm
boccola barra stabilizzatrice [Assale post. bilaterale] 1.6 DIG-T 4x4

oe: 54613EG020

57086
cuffia ammortizzatore 1.5 dCi-1.6-1.6 DIG-T

oe: 540503NF0A

Ø 136 mm
N° denti: 29
H: 66.2 mm
90062
mozzo ruota [Assale anteriore bilaterale] 1.5 dCi-1.6-1.6 DIG-T

oe: 402023PU0A -- 402021KA0A

Ø 148 mm
H: 97 mm
90065
mozzo ruota [Assale post. bilaterale] 1.2 DIG-1.5 dCi-1.6 DIG-1.6-1.6 DIG-1.6 DIG-1.6 DIG-1.6 DIG-T-T-T 4x4-T NISMO-T RS-T RS 4x4

oe: 432021KA0A

Ø 148 mm
N° denti: 25
H: 95 mm
90070
mozzo ruota [Assale post. bilaterale] 1.6 DIG-1.6 DIG-T-T 4x4

oe: 43202EN11A

Ø 27 - 89 mm
11038 kit **10038**
kit cuffia trasmissione [lato ruota Assale anteriore bilaterale] 1.5 dCi-1.6 DIG-1.6 DIG-1.6 DIG-T-T 4x4-T NISMO

oe: C9241BU100 -- C9B41BU100

Ø 23 - 77 mm
11058 kit **10058**
kit cuffia trasmissione [lato ruota Assale anteriore bilaterale] 1.6

oe: C9241BM525 -- 39241-BM529

Ø 22,5 - 65,5 mm
11159 kit **10159**
kit cuffia trasmissione [sul lato del cambio] 1.6 DIG-T

oe: C9741CV20J -- C9741CV20H

Ø 25,5 - 66,5 mm
11161 kit **10161**
kit cuffia trasmissione [sul lato del cambio] 1.6 DIG-T 4x4

oe: C97DACV20A

Ø 23,5 - 68,5 mm
11567 kit **10567**
kit cuffia trasmissione [sul lato del cambio] 1.6 DIG-T

oe: C97413NF0C

35087
coperchio kit catena distribuzione 1.5 dCi

oe: 135024451R -- 135024451R

35093
coperchio kit catena distribuzione 1.5 dCi

oe: 8200795017

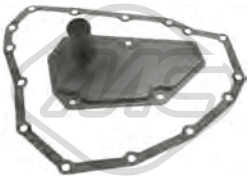

21087
filtro cambio automatico 1.2 DIG-1.5 dCi-1.6 DIG-1.6-1.6 DIG-1.6 DIG-1.6 DIG-1.6 DIG-T-T-T 4x4-T NISMO-T RS-T RS 4x4

oe: 317283JX0A

© INDUSTRIAL METALCAUCHO, S.L.U.

57788
copripedale freno 1.6

oe: 71732954 -- 71732954

57807
copripedale freno 1.5 dCi-1.6 DIG-T

oe: 465311KA2A

57811
copripedale freno 1.5 dCi-1.6 DIG-T

oe: 46531JG00A

07066
supporto marmitta 1.5 dCi

oe: 206511KB1A -- 20651JJ00B

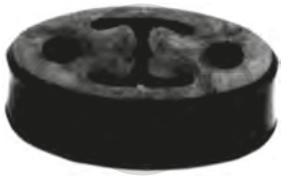

07067
supporto marmitta 1.6-1.6 DIG-T

oe: 20651AX610 -- 206651BH00A

30285
termostato raffreddamento 88 °C 1.0-1.2

oe: 212004A00G -- 2120001B00

02318
Dimensioni filettatura:
tappo coppa olio 1.0-1.2

oe: 1112801M00 -- 1112801M05

04344
L: 90 mm
bielletta barra stabilizzatrice [Assale anteriore] 1.0-1.2

oe: 562614F725

Ø 20 - 67 mm

02378 kit
kit cuffia trasmissione [lato ruota] 1.0-1.2

oe:

Ø 19 - 67 mm

11032 kit **10032**
kit cuffia trasmissione [Assale posteriore Sx lato ruota Assale anteriore bilaterale] eje delantero, ambos lados 1.0

oe: 4411862D00000 -- 4410678800000

00054
supporto marmitta 1.0-1.2

oe: 20650D0102

84739
cavo freno 1.0-1.2

oe: 3640005B10

© INDUSTRIAL METALCAUCHO, S.L.U.

03609 Pressione [bar]: 1.10
tappo vaschetta acqua

oe: 1306J1 -- 1306J1

03769
flangia termostato 1.5 D

oe: 7701476282

30271
termostato raffreddamento 82 °C 1.0 i 16V-1.3 i 16V

oe: 21200V0201 -- 21200V0100

06312
coppa olio 1.0 i 16V-1.3 i 16V-1.4 i 16V

oe: 111104F10A -- 11110-4F100

02318 Dimensioni filettatura:
tappo coppa olio 1.0 i 16V-1.3 i 16V-1.4 i 16V

oe: 1112801M00 -- 1112801M05

02452 Dimensioni filettatura: 14x125
tappo coppa olio 1.5 D

oe: 0311.18 -- 0311.18

03772 L: 532 mm
asta livello olio 1.4 i 16V

oe: 8200449528

04642 Ø 28 mm Ø 47 mm
kit manicotti turbo 1.5 D

oe:

06004
silentblock supporto scatola filtro aria 1.5 D

oe: 8200068473 -- 8200818374

04344 L: 90 mm
bielletta barra stabilizzatrice [Assale anteriore] 1.0 i 16V-1.3 i 16V-1.4 i 16V-1.5 D

oe: 562614F725

Ø 121 mm
N° denti: 23
90068 H: 76 mm
mozzo ruota [Assale anteriore] 1.4 i 16V-1.5 D

oe: 8200308649 -- 7700415122

74099 Ø 74 mm
cuscinetto ruota [Assale posteriore] 1.4 i 16V

oe: 4021095F0A -- 40210-4M400

96092 L: 483 mm
tubo freno [Assale anteriore] 1.0 i 16V-1.3 i 16V-1.4 i 16V-1.5 D

oe: 462105F006 -- 462105F002

Ø 21 - 78 mm
01181 kit **00181**
kit cuffia trasmissione [lato ruota Assale anteriore bilaterale] 1.3 i 16V-1.5 D

oe: 392414F427 -- 392414F425

Ø 20 - 67 mm
02378 kit
kit cuffia trasmissione [lato ruota]

oe:

Ø 19 - 67 mm
11032 kit **10032**
kit cuffia trasmissione [Assale posteriore Sx lato ruota Assale anteriore bilaterale] eje delantero, ambos lados 1.0 i 16V

oe: 4411862D00000 -- 4410678800000

Ø 21 - 67 mm
11034 kit **10034**
kit cuffia trasmissione [Assale post. bilaterale lato ruota Assale anteriore bilaterale] eje delantero, ambos lados 1.0 i 16V

oe: 392414F126 -- 392414F125

Ø 20 - 70 mm
11105 kit **10105**
kit cuffia trasmissione [sul lato del cambio Assale anteriore bilaterale] 1.5 D

oe: 397414F127

© INDUSTRIAL METALCAUCHO, S.L.U.

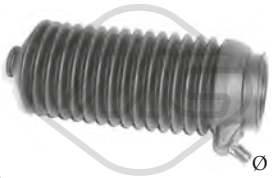

Ø 9 - 45 mm

01346 kit **00346**

kit cuffia cremagliera sterzo

oe: 48203Q0301 -- 48204-53A00

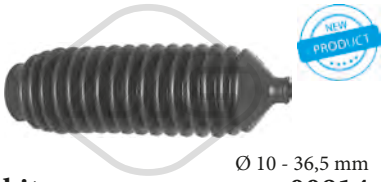

Ø 10 - 36,5 mm

01814 kit **00814**

kit cuffia cremagliera sterzo [Assale anteriore bilaterale] 1.0 i 16V-1.3 i 16V-1.4 i 16V-1.5 D

oe: 482034F120

Ø 11 - 44 mm

11015 kit **10015**

kit cuffia cremagliera sterzo [Assale anteriore bilaterale] 1.0 i 16V-1.3 i 16V-1.4 i 16V-1.5 D

oe: 482039C000 -- 482034F110

21086

filtro cambio automatico 1.0 i 16V-1.3 i 16V-1.4 i 16V

oe: 3172831X01 -- 31397-31X02

06177

kit catena distribuzione 1.0 i 16V

oe: 135101F700 -- 13085BX000

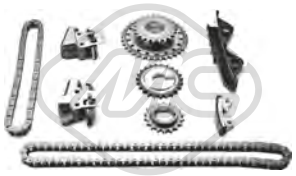

07122

kit catena distribuzione 1.0 i 16V-1.3 i 16V-1.4 i 16V

oe: 1309199B00 -- 13085-99B00

05095

bielletta rinvio comando cambio 1.0 i 16V-1.3 i 16V-1.4 i 16V-1.5 D

oe: 7700111132

05440 Ø 40 mm

cuscinetto guida cambio 1.0 i 16V-1.3 i 16V-1.4 i 16V-1.5 D

oe: 8200039656

04424 Ø 22,0|24 mm L: 57 mm

guida cambio 1.5 D

oe: 321096F901 -- 32109-6F900

80094 L: 623/396 mm

cavo frizione manuale 1.0 i 16V-1.3 i 16V-1.4 i 16V-1.5 D

oe: 307705F200 -- 307705F200

82290 L: 655/400 mm

cavo frizione manuale 1.0 i 16V-1.3 i 16V-1.4 i 16V-1.5 D

oe: 307706F610 -- 307706F610

00054

supporto marmitta 1.0 i 16V-1.3 i 16V-1.4 i 16V-1.5 D

oe: 20650D0102

© INDUSTRIAL METALCAUCHO, S.L.U.

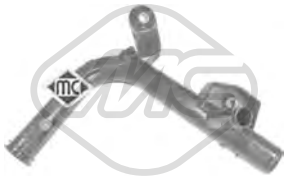

03194
tubo acqua MICRA III

oe: 8200408549

03195
tubo acqua MICRA III

oe: 8200261590 -- 8200552604

03289
termostato raffreddamento 82 °C 1.6-1.6 160 SR-160 SR

oe: 21200ET01A -- 21200ET000

03563 Pressione [bar]: 1.40
tappo vaschetta acqua 1.0 16V-1.2 16V-1.4 16V-1.4-1.5 dCi-1.6 160 SR-1.6-160 SR

oe: 21430AX30A -- 21430-AX300

03670
scatola termostato 89 °C MICRA III,NOTE 1.5 dCi

oe: 1106100QAG -- 11061-00Q0E

03679
scatola termostato 89 °C MICRA III

oe: 8200954328 -- 8200558751

03746
vaschetta espansione MICRA III 1.0 16V-1.2 16V-1.4 16V-1.5 dCi-160 SR

oe: 21710AX300

03769
flangia termostato NOTE 1.5 dCi

oe: 7701476282

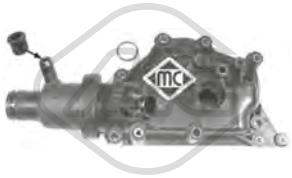

03773
scatola termostato 89 °C MICRA III

oe: 8200700094 -- 8200700094

03775
kit coperchio e tubo rigido al manicotto Inferiore [inferiore] MICRA III

oe: 7700111985 -- 7700869863

07365
manicotto radiatore 1.2 16V-1.4-1.4 16V-1.6 160 SR-160 SR

oe: 21503BC00A -- 21503AX800

07474
manicotto radiatore MICRA III,NOTE 1.0 16V-1.2 16V-1.4-1.4 16V

oe: 21501AX800

30206
termostato raffreddamento 88 °C 1.0 16V-1.2 16V-1.4-1.4 16V

oe: 21200BX000

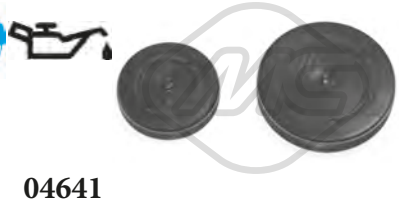

04641
kit coperchio albero a camme NOTE 1.4-1.6

oe: 91160211 -- 93161003

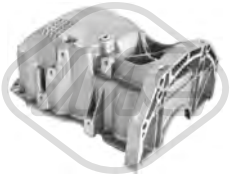

05499
coppa olio MICRA III,NOTE 1.5 dCi

oe: 8200381856 -- 8200381856

02024 Ø 14 mm Ø 22 mm
rondella coppa olio in gomma MICRA III,NOTE 1.5 dCi

oe: 0164.54 -- 0164.54

02318 Dimensioni filettatura:
tappo coppa olio 1.0 16V-1.2 16V-1.4-1.4 16V-1.6-1.6 160 SR-160 SR

oe: 1112801M00 -- 1112801M05

05749
scambiatore di calore MICRA III,NOTE 1.5 dCi

oe: 213059324R -- 8200267937

© INDUSTRIAL METALCAUCHO, S.L.U.

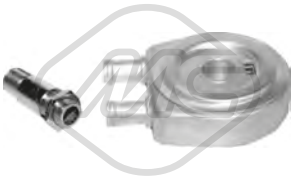

05943
scambiatore di calore MICRA III,NOTE 1.5 dCi

oe: 7700853915 -- 7700114036

39108
scambiatore di calore MICRA III,NOTE 1.5 dCi

oe: 2130000Q0H -- 2130000Q0C

05139 L: 256 mm
asta livello olio MICRA III 1.2 16V

oe: 8200255423 -- 8200255423

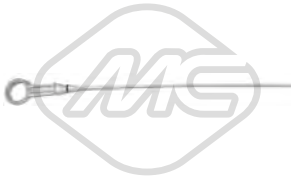

05156 L: 485 mm
asta livello olio MICRA III 1.5 dCi

oe: 8200463669 -- 8200463669

05167 L: 520 mm
asta livello olio MICRA III 1.5 dCi

oe: 7701060940

05168 L: 525 mm
asta livello olio MICRA III,NOTE 1.5 dCi

oe: 8200553001

05169 L: 450 mm
asta livello olio MICRA III 1.4 16V

oe: 7701060942 -- 7701067122

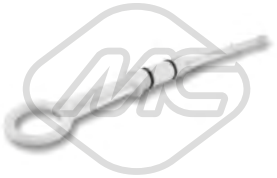

05170 L: 140 mm
asta livello olio MICRA III 1.4 16V

oe: 11140ED000 -- 8200141457

Tipo ɜfunzionamento: elettrico
N° raccordi: 5
93010
valvola EGR con guarnizione MICRA III 1.5 dCi

oe: 1495600Q0M -- 14710BN701

Tipo ɜfunzionamento: elettrico
93070
valvola EGR senza guarnizione MICRA III,NOTE 1.5 dCi

oe: 8200561269 -- 8200550361

05386 Ø 136 mm
filtro gasolio NOTE 1.5 dCi

oe: 8200447197

03826 L: 27 mm
manicotto turbo MICRA III

oe: 8200770844 -- 8200404193

03959
manicotto turbo MICRA III,NOTE 1.5 dCi

oe: 1412000Q1G

06004
silentblock supporto scatola filtro aria NOTE 1.5 dCi

oe: 8200068473 -- 8200818374

© INDUSTRIAL METALCAUCHO, S.L.U.

SOSPENSIONE ANTERIORE e SUPPORTI MOTORE

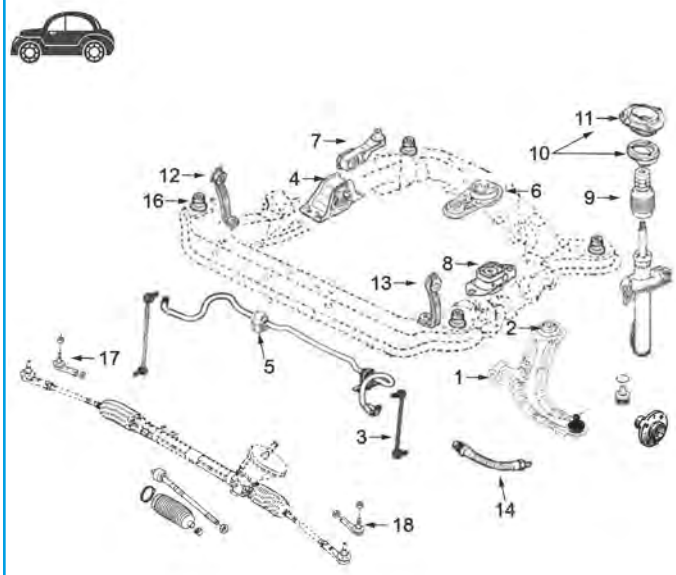

1.2 motore D4F, 1.4/16v-1.6/16v motore K4M-K4J e 1.5motore diesel K9K:

1	05173	silentblock braccio sospensione anteriore
2	05314	silentblock posteriore braccio anteriore
3	04900	bielletta barra stabilizzatrice
4	05141	supporto motore destro 1.2
	05142	supporto motore destro 1.5D (codice motore 760-764 e 766)
	05144	supporto motore destro 1.4-1.6 e 1.5D (codice motore 762-768)
5	05154	boccola barra stabilizzatrice
6	04629	supporto motore posteriore 1.5D (codice motore 764-766)
	04631	supporto motore posteriore 1.2-1.4-1.6 e 1.5D (codice motore 760-762 e 768)
7	05143	bielletta antivibrante supporto motore destro solo 1.5D
8	04624	supporto motore sinistro
9	05153	tampone ammortizzatore anteriore
10	05151	kit supporto ammortizzatore anteriore destro con cuscinetto
	05152	kit supporto ammortizzatore anteriore sinistro con cuscinetto
11	05149	supporto ammortizzatore anteriore destro (senza cuscinetto)
	05150	supporto ammortizzatore anteriore sinistro (senza cuscinetto)
12	05147	supporto destro sub-chasis
13	05148	supporto sinistro sub-chasis
14	96105	tubo freno anteriore
16	05710	silentblock sub-chasis anteriore
17	53010	testina barra accoppiamento sinistra 90mm
18	53008	testina barra accoppiamento destra 90mm

C80M4971M5458M5482SOPDP1 NISSAN MICRA III K12 - NOTE 01/2003 - 06/2010

SOSPENSIONE POSTERIORE

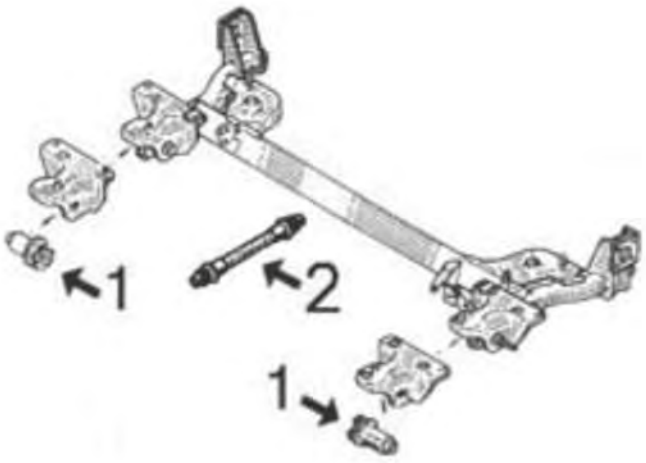

1	05625	silentblock ponte posteriore
2	96096	tubo freno posteriore

C80M4971M5458M5482SOPTP1 NISSAN MICRA III K12 - NOTE 01/2003 - 06/2010

04624
supporto motore [Sx] MICRA III 1.5 dCi

oe: 8200352861

04629
supporto motore [posteriore] MICRA III 1.5 dCi

oe: 8200042454

04631
supporto motore [posteriore] MICRA III,NOTE 1.5 dCi

oe: 8200042453 -- 8200338385

05141
supporto motore [Dx] MICRA III 1.2 16V

oe: 112103737R -- 8200281186

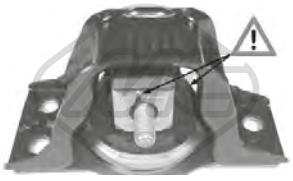

05142
supporto motore [Dx] MICRA III 1.5 dCi

oe: 8200131305

05143
supporto motore [Dx] NOTE 1.5 dCi

oe: 11350EM00A

05144
supporto motore [Dx] MICRA C+C III,MICRA III 1.4 16V-1.5 dCi-1.6 160 SR-160 SR

oe: 8200140431

57199
supporto motore [anteriore Sx] 1.0 16V-1.2 16V-1.4 16V-1.4-1.5 dCi-1.6 160 SR-1.6-160 SR

oe: 11360AX000

57200
supporto motore [anteriore] NOTE 1.6

oe: 11210ED50B

57376
supporto motore [Montaggio posteriore] MICRA C+C III,MICRA III 1.0 16V-1.2 16V-1.4 16V

oe: 11220AX000

04900 L: 250 mm
bielletta barra stabilizzatrice [Assale anteriore bilaterale] 1.0 16V-1.2 16V-1.4 16V-1.4-1.5 dCi-1.6 160 SR-1.6-160 SR

oe: 546189U004 -- 54618-BC40A

05147
supporto telaio [Dx] MICRA III 1.0 16V-1.2 16V-1.4 16V-1.5 dCi-160 SR

oe: 8200127321

05148
supporto telaio [Sx] MICRA III 1.0 16V-1.2 16V-1.4 16V-1.5 dCi-160 SR

oe: 8200127324

05154 Ø 20 mm
boccola barra stabilizzatrice [Assale anteriore] MICRA C+C III,MICRA III 1.0 16V-1.2 16V-1.4 16V-1.5 dCi-1.6 160 SR-160 SR

oe: 54613AX602

05173 Ø 12 mm Ø 40 mm
silentblock braccio sospensione [Assale anteriore] MICRA III 1.0 16V-1.2 16V-1.4 16V-1.5 dCi-160 SR

oe: 54560AX600

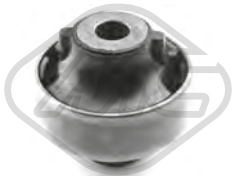

05314 Ø 12 mm Ø 58.5 mm
silentblock braccio sospensione [Assale anteriore] MICRA C+C III,MICRA III 1.0 16V-1.2 16V-1.4 16V-1.5 dCi-1.6 160 SR-160 SR

oe: 54570AX600

05625 Ø 12 mm Ø 70 mm
silentblock ponte [Assale posteriore] MICRA III 1.0 16V-1.2 16V-1.4 16V-1.5 dCi-160 SR

oe: 7701479190 -- 7701479191

05710
silentblock [Assale anteriore] 1.0 16V-1.2 16V-1.4 16V-1.4-1.5 dCi-1.6 160 SR-1.6-160 SR

oe: 54400EW00B

© INDUSTRIAL METALCAUCHO, S.L.U.

05149
supporto ammortizzatore [Assale anteriore Dx] MICRA C+C III,MICRA III 1.0 16V-1.2 16V-1.4 16V-1.5 dCi-1.6 160 SR-160 SR

oe: 54320AX600

05150 Ø 13 mm Ø 83 mm L: 164 mm
supporto ammortizzatore [Assale anteriore Sx] MICRA C+C III,MICRA III 1.0 16V-1.2 16V-1.4 16V-1.5 dCi-1.6 160 SR-160 SR

oe: 54321AX600

05151
kit supporto ammortizzatore [Assale anteriore Dx] MICRA C+C III,MICRA III 1.0 16V-1.2 16V-1.4 16V-1.5 dCi-1.6 160 SR-160 SR

oe: 7701208823

05152
kit supporto ammortizzatore [Assale anteriore Sx] MICRA C+C III,MICRA III 1.0 16V-1.2 16V-1.4 16V-1.5 dCi-1.6 160 SR-160 SR

oe: 7701208822

05153
cuffia ammortizzatore [Assale anteriore bilaterale] 1.0 16V-1.2 16V-1.4 16V-1.4-1.5 dCi-1.6 160 SR-1.6-160 SR

oe: 54050AX601

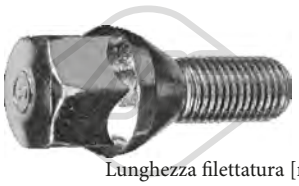

Lunghezza filettatura [mm]: 25
05437 Filetto esterno [mm]: M12x150
colonnetta ruota [anteriore e posteriore] 1.0 16V-1.2 16V-1.4 16V-1.4-1.5 dCi-1.6 160 SR-1.6-160 SR

oe: 40222BC40A -- 40254-00QAB

74001 Ø 25 mm Ø 52 mm
cuscinetto ruota 1.0 16V-1.2 16V-1.4 16V-1.4-1.5 dCi-1.6 160 SR-1.6-160 SR

oe: 43210AZ300 -- 43210-AX000

74097 Ø 37 mm Ø 72 mm
cuscinetto ruota [Assale anteriore] 1.0 16V-1.2 16V-1.4 16V-1.4-1.5 dCi-1.6 160 SR-1.6-160 SR

oe: 402101HA9D -- 40210-1HA1A

74128 Ø 25 mm Ø 52 mm
cuscinetto ruota [Assale posteriore] 1.0 16V-1.2 16V-1.4 16V-1.4-1.5 dCi-1.6 160 SR-1.6-160 SR

oe: 43210AZ300 -- 43210-AX000

96096 L: 220 mm
tubo freno [Assale post. bilaterale] MICRA III 1.0 16V-1.2 16V-1.4 16V-1.5 dCi-160 SR

oe: 8200249251 -- 7700304969

96105 L: 485 mm
tubo freno [Assale anteriore] MICRA III 1.0 16V-1.2 16V-1.4 16V-1.5 dCi-160 SR

oe: 8200597210 -- 7700834731

Ø 19 - 60 mm
01142 kit **00142**
kit cuffia trasmissione [sul lato del cambio Assale anteriore bilaterale] 1.0 16V-1.2 16V-1.4-1.4 16V-1.6-1.6 160 SR-160 SR

oe: 4705777 -- 31607518246

Ø 22 - 73 mm
01171 kit **00171**
kit cuffia trasmissione [lato ruota] MICRA C+C III,-MICRA III 1.0 16V-1.2 16V-1.4 16V-1.6 160 SR-160 SR

oe: 3293.12 -- 3293.12

Ø 21 - 65 mm
01282 kit **00282**
kit cuffia trasmissione [sul lato del cambio Assale anteriore bilaterale] MICRA III,NOTE 1.5 dCi

oe: 71771172 -- 46308326

Ø 23 - 77 mm
11058 kit **10058**
kit cuffia trasmissione [lato ruota Assale anteriore bilaterale] 1.4-1.5 dCi-1.6 160 SR-1.6-160 SR

oe: C9241BM525 -- 39241-BM529

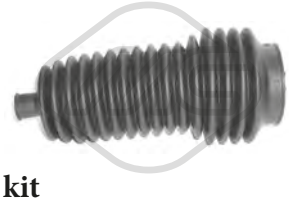

01355 kit **00355**
kit cuffia cremagliera sterzo [Assale anteriore bilaterale] MICRA III

oe: 7701475840

21086
filtro cambio automatico 1.2 16V-1.4 16V-1.6-1.6 160 SR

oe: 3172831X01 -- 31397-31X02

05138 Ø 157 mm - 7 N° alette
puleggia smorzatore con antivibrante MICRA III 1.2 16V

oe: 8200315270

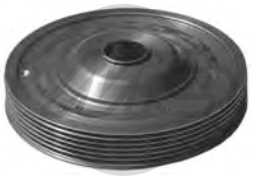

05172 Ø 154 mm - 6 N° alette
puleggia smorzatore con antivibrante MICRA III

oe: 8200352612 -- 8200395313

06226 Ø 151.3 mm - 6 N° alette
puleggia smorzatore con antivibrante MICRA III 1.5 dCi

oe: 1230300QAY -- 1230300QAU

14735 Ø 150 - 155 mm - 6 N° alette
kit albero motore con antivibrante MICRA III 1.5 dCi

oe: 1230300QAY -- 12303-00Q0C

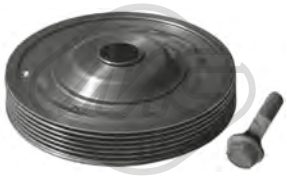

15172 Ø 154 mm - 6 N° alette
kit albero motore con antivibrante MICRA III

oe: 8200352612 -- 8200395313

04913 Ø 48.8 mm - 6 N° alette
puleggia alternatore MICRA III 1.5 dCi

oe: 7700426849

05145 Ø 10 mm Ø 60 mm
cuscinetto tendicinghia MICRA III

oe: 8200769155 -- 8200324532

05146 Ø 65 mm
cuscinetto tendicinghia MICRA III

oe: 8200673091 -- 8200840823

05157 Ø 65 mm
cuscinetto tendicinghia MICRA III 1.5 dCi

oe: 11955BN703 -- 11955-BN701

05158 Ø 8 mm Ø 56 mm
cuscinetto tendicinghia MICRA III

oe: 1175000QAF

05161 Ø 17 mm Ø 60 mm
cuscinetto tendicinghia MICRA III

oe: 1192700QAA

05162 Ø 60 mm
cuscinetto tendicinghia MICRA III

oe: 8200603359 -- 7700102872

05262 Ø 65 mm
cuscinetto tendicinghia MICRA III,NOTE 1.5 dCi

oe: 117507271R -- 49160-84A80

05485 Ø 70 mm
cuscinetto tendicinghia MICRA III

oe: 1192500QAB -- 1175000Q0E

05952 Ø 17 mm Ø 55 mm - 6 N° alette
puleggia alternatore MICRA III

oe: 7701477689 -- 7701477689

05953 Ø 17 mm Ø 56 mm - 5 N° alette
puleggia alternatore MICRA III

oe: 7701476465

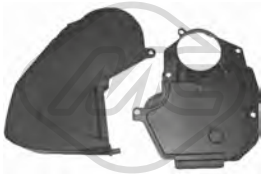

03696
kit coperchio cinghia distribuzione [Superiore] MICRA III 1.5 dCi

oe: 0320.P5 -- 0320.K6

06177
kit catena distribuzione 1.0 16V-1.2 16V-1.4-1.4 16V

oe: 135101F700 -- 13085BX000

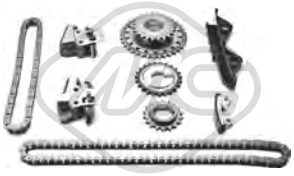

07122
kit catena distribuzione MICRA III 1.0 16V

oe: 1309199B00 -- 13085-99B00

© INDUSTRIAL METALCAUCHO, S.L.U.

53008 L: 90 mm
testina barra accoppiamento [Assale anteriore Dx] MICRA C+C III,MICRA III 1.0 16V-1.2 16V-1.4 16V-1.5 dCi-1.6 160 SR-160 SR

oe: 48520AX602

53010 L: 90 mm
testina barra accoppiamento [Assale anteriore Sx] MICRA C+C III,MICRA III 1.0 16V-1.2 16V-1.4 16V-1.5 dCi-1.6 160 SR-160 SR

oe: 4852000QAN

05095
bielletta rinvio comando cambio NOTE 1.4-1.5 dCi-1.6

oe: 7700111132

05440 Ø 40 mm
cuscinetto guida cambio MICRA III

oe: 8200039656

02645
supporto marmitta 1.4 16V-1.6

oe: 20651AX620

02738
supporto marmitta MICRA III,NOTE 1.0 16V-1.2 16V-1.4-1.4 16V-1.5 dCi-1.6-160 SR

oe: 20651AX610

07066
supporto marmitta 1.0 16V-1.2 16V-1.4-1.4 16V-1.5 dCi-1.6

oe: 206511KB1A -- 20651JJ00B

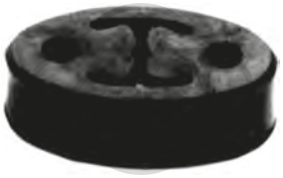

07067
supporto marmitta MICRA III,NOTE 1.0 16V-1.2 16V-1.4-1.4 16V-1.5 dCi-1.6

oe: 20651AX610 -- 206651BH00A

68012 L: 305 mm
spazzola tergicristalli [posteriore] NOTE 1.5 dCi

oe: 287801U600

© INDUSTRIAL METALCAUCHO, S.L.U.

SISTEMA DI RAFFREDDAMENTO

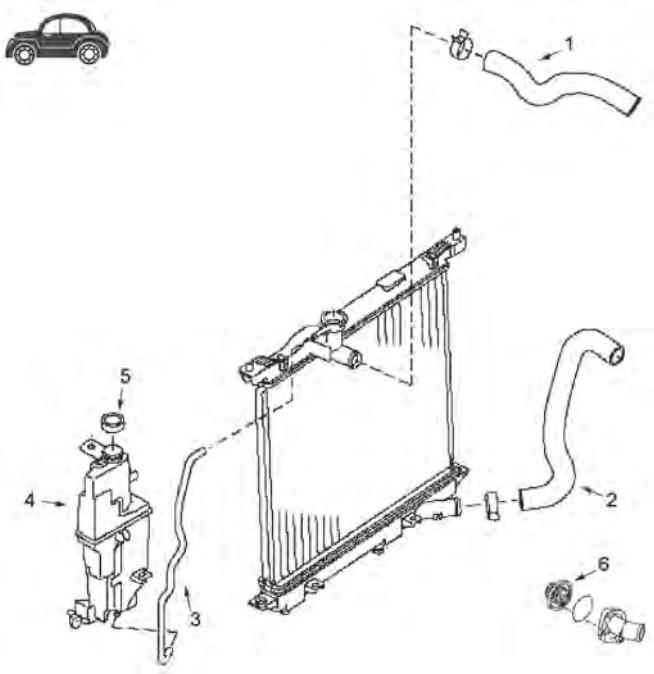

motore 1.2

3	97418	manicotto radiatore
6	03289	termostato

C80M9133CAP1 NISSAN MICRA IV (K13) 05/2010-

03289
termostato raffreddamento 82 °C 1.2-1.2 DIG-S

oe: 21200ET01A -- 21200ET000

97418
manicotto radiatore 1.2 DIG-S

oe: 217411HS1B

98161
manicotto radiatore 1.2

oe: 215011HC1B

98167
manicotto radiatore 1.2 DIG-S

oe: 215013HD1A

98168
manicotto radiatore 1.2 DIG-S

oe: 215013HD1B

98192
manicotto radiatore 1.2

oe: 215031HC1A

98198
manicotto radiatore 1.2 DIG-S

oe: 215033HD1B

98199
manicotto radiatore 1.2 DIG-S

oe: 215033VS0A

98200
manicotto radiatore 1.2 DIG-S

oe: 215033VS1A

© INDUSTRIAL METALCAUCHO, S.L.U.

02318 Dimensioni filettatura:
tappo coppa olio 1.2

oe: 1112801M00 -- 1112801M05

SISTEMA DI ALIMENTAZIONE ARIA e TURBO

motore 1.2

1	97417	manicotto filtro aria

C80M9133TURBOP1 NISSAN MICRA IV (K13) 05/2010-

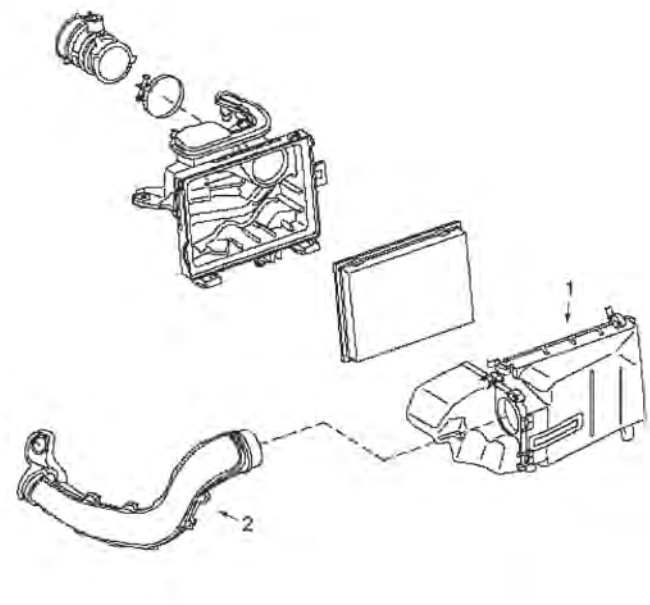

97417
manicotto filtro aria 1.2

oe: 165541HC2B

SOSPENSIONE ANTERIORE e SUPPORTI MOTORE

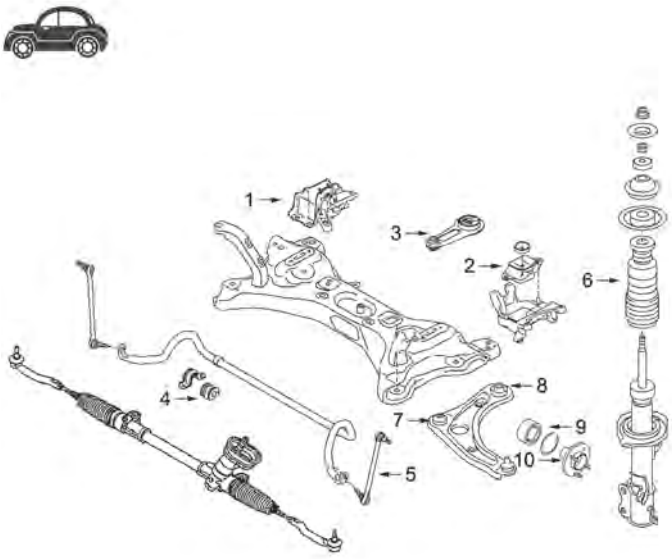

1	57073	supporto motore destro 1.2
	57695	supporto motore destro 1.2 DIG-S
2	57702	supporto motore sinistro 1.2
	57704	supporto motore sinistro 1.2 DIG-S
4	06797	boccola barra stabilizzatrice
5	40050	bielletta barra stabilizzatrice
6	57088	tampone ammortizzatore
7	06660	silentblock braccio sospensione anteriore
8	06661	silentblock posteriore braccio sospensione
9	74097	cuscinetto mozzo ruota anteriore
10	90071	mozzo ruota anteriore

C80M9133SOPDP1 NISSAN MICRA IV (K13) 05/2010-

57073
supporto motore [Dx] 1.2

oe: 112101HC3C

57695
supporto motore [Dx] 1.2 DIG-S

oe: 112103HD3A

57702
supporto motore [Sx] 1.2

oe: 112201HC3C

57704
supporto motore [Sx] 1.2 DIG-S

oe: 112203HD3A

06660 Ø 12,2 mm Ø 44,5 mm L: 45 mm
silentblock braccio sospensione [Assale anteriore] 1.2-1.2 DIG-S

oe: 545001HA0C -- 545011HA0C

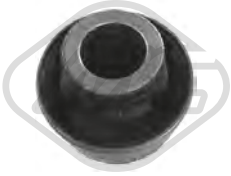

06661 Ø 19.2 mm Ø 50 mm L: 53 mm
silentblock braccio sospensione [Assale anteriore] 1.2-1.2 DIG-S

oe: 545001HA5A -- 545001HA5D

06797 Ø 18 mm L: 38 mm
boccola barra stabilizzatrice [Assale anteriore bilaterale] 1.2-1.2 DIG-S

oe: 546131HA0A

40050
bielletta barra stabilizzatrice [Assale anteriore bilaterale] 1.2 DIG-S

oe: 546183LH0A

40054
cuffia ammortizzatore [Assale post. bilaterale] 1.2 DIG-S

oe: 552401HA0B

© INDUSTRIAL METALCAUCHO, S.L.U.

57088
cuffia ammortizzatore [Assale anteriore bilaterale] 1.2-1.2 DIG-S

oe: 540501HA0A

Ø 122 mm
N° denti: 25
H: 69.5 mm

90071
mozzo ruota [Assale anteriore bilaterale] 1.2-1.2 DIG-S

oe: 40202AX000

Ø 37 mm Ø 72 mm

74097
cuscinetto ruota [Assale anteriore] 1.2-1.2 DIG-S

oe: 402101HA9D -- 40210-1HA1A

Ø 23 - 77 mm

11058 kit **10058**
kit cuffia trasmissione [lato ruota Assale anteriore bilaterale] 1.2 DIG-S

oe: C9241BM525 -- 39241-BM529

Ø 20 - 70 mm

11115 kit **10115**
kit cuffia trasmissione [Assale post. bilaterale lato ruota Assale anteriore bilaterale] 1.2

oe: C92411HC3A

Ø 24,5 - 81 mm

11162 kit **10162**
kit cuffia trasmissione [lato ruota] 1.2

oe: C9BDA9Y087 -- C9B419Y087

Ø 23,5 - 69,5 mm

11163 kit **10163**
kit cuffia trasmissione [lato ruota] 1.2 DIG-S

oe: C9B4A1FA0B

Ø 28 - 85 mm

11164 kit **10164**
kit cuffia trasmissione [sul lato del cambio] 1.2

oe: C9B4AJA00A

Ø 26 - 76 mm

11165 kit **10165**
kit cuffia trasmissione [sul lato del cambio] 1.2

oe: C9G4AJG04B

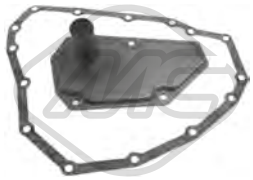

21087
filtro cambio automatico 1.2-1.2 DIG-S

oe: 317283JX0A

57804
copripedale freno 1.2

oe: 465311HA0A

07066
supporto marmitta 1.2-1.2 DIG-S

oe: 206511KB1A -- 20651JJ00B

© INDUSTRIAL METALCAUCHO, S.L.U.

30268
termostato raffreddamento 82 °C PICK UP 2.5 D-2.5 TD 4WD-2.7 D 4WD

oe: 21200Y9700 -- 2120096011

30271
termostato raffreddamento 82 °C PICK UP 1.8

oe: 21200V0201 -- 21200V0100

02318 Dimensioni filettatura:
tappo coppa olio NP300 NAVARA,PICK UP 2.2 4WD-2.4 i 12V-2.4 4WD-2.4 i-2.4 i 12V 4WD-2.4 i 4WD-2.5 dCi-2.5 Di

oe: 1112801M00 -- 1112801M05

06398 Ø 98 mm
scambiatore di calore NAVARA,PICK UP 2.5 Di-2.5 D 4x4

oe: 213055M301

Tipo ɜfunzionamento: elettrico
93074
valvola EGR senza guarnizione PICK UP 2.5 Di

oe: 14710EC00A -- 14710EC00B

Tipo ɜfunzionamento: elettrico
93075
valvola EGR con guarnizioni NP300 NAVARA,PICK UP 2.5 dCi-2.5 Di-3.0 dCi

oe: 06J080127 -- 150100-0011

04703 Ø 22 mm Ø 50 mm L: 34 mm
silentblock braccio sospensione [Montaggio posteriore] PICK UP 1.8-2.2 4WD-2.3 D-2.4 i 12V-2.4 i 4WD-2.4 i-2.4 i 12V 4WD-2.4 4WD-2.5 D-2.5 D 4WD-2.5 Di-2.5 TD 4WD-2.7 D 4WD-3.2 D 4WD
oe: 5447950W00 -- 54477-T6000

04705 Ø 17 mm Ø 41 mm L: 47 mm
silentblock braccio sospensione [Assale anteriore] PICK UP 1.8-2.2 4WD-2.3 D-2.4 i 12V-2.4 i 4WD-2.4 i-2.4 i 12V 4WD-2.4 4WD-2.5 D-2.5 D 4WD-2.5 Di-2.5 TD 4WD-2.7 D 4WD-3.2 D 4WD
oe: 54506B9500

53071
testina sospensione [Assale anteriore superiore] PICK UP 1.8-2.2 4WD-2.3 D-2.4 i 12V-2.4 i 12V 4WD-2.4 4WD-2.5 D-2.5 D 4WD-2.7 D 4WD

oe: 40110T6025 -- 4011001G00

57279 Ø 18 mm Ø 40 mm
silentblock braccio sospensione [posteriore inferiore anteriore Assale anteriore bilaterale]s NAVARA,PICK UP 2.4 4WD-2.4 i-2.4 i 12V 4WD-2.4 i 12V-2.4 i 4WD-2.5 D 4x4-2.5 D-2.5 D 4WD-2.5 Di-2.5 TD
oe: 5456001G00

57281 Ø 14 mm Ø 45 mm
silentblock braccio sospensione [Superiore anteriore Assale anteriore bilaterale]dos NAVARA,PICK UP 2.4 i-2.4 i 4WD-2.5 D 4x4-2.5 D-2.5 Di-2.5 TD 4WD-3.2 D 4WD
oe: 545422S610

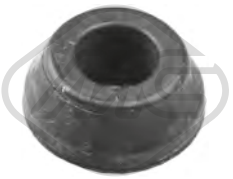

00476 Ø 20|24 mm Ø 32,5|59,5 mm L: 27|37
gommino [posteriore] PICK UP 1.8-2.2 4WD-2.3 D-2.4 i 12V-2.4 i 4WD-2.4 i-2.4 i 12V 4WD-2.4 4WD-2.5 D-2.5 D 4WD-2.5 Di-2.5 TD 4WD-2.7 D 4WD-3.2 D 4WD
oe: MB809388

00736
boccola balestra [Assale anteriore] PICK UP 2.5 D 4WD-2.5 Di

oe: 55045G9600 -- 55045G9600

06429 Ø 20 mm Ø 32,5 mm L: 37 mm
gommino [posteriore] NAVARA,PICK UP 1.8-2.2 4WD-2.3 D-2.4 i 12V 4WD-2.4 i 12V-2.4 i 4WD-2.4 i-2.4 4WD-2.5 D 4x4-2.5 D-2.5 D 4WD-2.5 Di-2.5 TD 4WD-2.7 D 4WD-3.2 D 4WD
oe: 5504601G00

90271
mozzo ruota NP300 NAVARA 2.5 dCi-3.0 dCi

oe: 40202ZP90A -- 40202-ZP50A

74109
cuscinetto ruota [Assale posteriore] PICK UP 2.2 4WD-2.4 4WD-2.4 i 12V 4WD-2.5 D 4WD-2.7 D 4WD

oe: 4021550W00 -- 40215-2S600

Ø 23 - 95 mm
01184 kit **00184**
kit cuffia trasmissione [lato ruota Assale anteriore bilaterale] PICK UP 2.4 4WD-2.4 i 4WD-2.4 i 12V 4WD-2.5 D 4WD-2.5 TD 4WD

oe: 3924110E25 -- 3924110E25

Ø 25.5 - 75 mm
11031 kit **10031**
kit cuffia trasmissione [sul lato del cambio Assale anteriore bilaterale] NAVARA 2.5 D 4x4

oe: 397417Y027 -- 397427Y016

© INDUSTRIAL METALCAUCHO, S.L.U.

Ø 27 - 98 mm

11056 kit **10056**

kit cuffia trasmissione [lato ruota Assale anteriore bilaterale] NP300 NAVARA 2.5 dCi

oe: C9241EB30A -- 39242EB30B

06225 Ø 129 - 171 mm - 4|7 N° alette

puleggia smorzatore con antivibrante NP300 NAVARA 2.5 dCi

oe: 12303EB30B -- 12303EB70B

07108

kit catena distribuzione 2.5 dCi-2.5 Di-2.5 D 4x4

oe: 13091EB300 -- 13085-EB310

53063 L: 130 mm

testina barra accoppiamento [Assale anteriore bilaterale] PICK UP 2.4 4WD-2.4 i 12V 4WD-2.5 D 4WD-2.7 D 4WD

oe: 4857031G25 -- 4857061G25

53082 L: 130 mm

testina barra accoppiamento [Assale anteriore bilaterale] PICK UP 2.4 4WD-2.4 i 12V 4WD-2.5 D 4WD-2.7 D 4WD

oe: 4852061G25 -- 4852031G25

57166 L: 830 mm

barra di accoppiamento [Assale anteriore] PICK UP 2.4 4WD-2.4 i 12V 4WD-2.5 D 4WD

oe: 4856041G25 -- 48560-31G26

02468

supporto marmitta PICK UP 2.4 4WD-2.4 i 12V-2.5 D 4WD-2.5 D-2.7 D 4WD

oe: 20641U6810

06398 Ø 98 mm
scambiatore di calore 2.5 dCi 4x4

oe: 213055M301

Tipo ɜfunzionamento: elettrico

93074
valvola EGR senza guarnizione 2.5 dCi 4x4

oe: 14710EC00A -- 14710EC00B

Tipo ɜfunzionamento: elettrico

93075
valvola EGR con guarnizioni 2.5 dCi 4x4

oe: 06J080127 -- 150100-0011

57279 Ø 18 mm Ø 40 mm
silentblock braccio sospensione [posteriore inferiore anteriore Assale anteriore bilaterale]s 2.5 dCi 4x4

oe: 5456001G00

57281 Ø 14 mm Ø 45 mm
silentblock braccio sospensione [Superiore anteriore Assale anteriore bilaterale]dos 2.5 dCi 4x4

oe: 545422S610

06429 Ø 20 mm Ø 32,5 mm L: 37 mm
gommino [posteriore] 2.5 dCi 4x4

oe: 5504601G00

07108
kit catena distribuzione 2.5 dCi 4x4

oe: 13091EB300 -- 13085-EB310

© INDUSTRIAL METALCAUCHO, S.L.U.

03289
termostato raffreddamento 82 °C NV200,NV200/EVALIA 1.5 dci-1.6 16V

oe: 21200ET01A -- 21200ET000

03563 Pressione [bar]: 1.40
tappo vaschetta acqua NV200,NV200/EVALIA 1.5 dci-1.6 16V

oe: 21430AX30A -- 21430-AX300

30301
scatola termostato 81 °C NV400 2.3 dCi 145 RWD-2.3 dCi 150-dCi 100-dCi 110-dCi 125-dCi 125 RWD-dCi 145-dCi 145 RWD-dCi 150-dCi 150 RWD

oe: 1106100Q1K

30308
termostato raffreddamento 81 °C NV400 2.3 dCi 145 RWD-2.3 dCi 150-dCi 100-dCi 110-dCi 125-dCi 125 RWD-dCi 145-dCi 145 RWD-dCi 150-dCi 150 RWD

oe: 1106100Q1K

02318 Dimensioni filettatura:
tappo coppa olio NV200,NV200/EVALIA 1.6 16V

oe: 1112801M00 -- 1112801M05

05749
scambiatore di calore NV200,NV200/EVALIA 1.5 dci

oe: 213059324R -- 8200267937

39062
scambiatore di calore NV400 dCi 100-dCi 110-dCi 125-dCi 125 RWD-dCi 140-dCi 145-dCi 150-dCi 150 RWD-dCi 160-dCi 165

oe: 1520000Q0L

39108
scambiatore di calore NV200,NV200/EVALIA 1.5 dci

oe: 2130000Q0H -- 2130000Q0C

03959
manicotto turbo NV200,NV200/EVALIA 1.5 dci

oe: 1412000Q1G

07690
manicotto turbo NV200 1.5 dci

oe: 14463BA60A -- 144631FE0B

07691
manicotto turbo [Dx] NV200 1.5 dci

oe: 144631KB0C -- 14463EM00B

07692
manicotto turbo NV200,NV200/EVALIA 1.5 dci

oe: 144601FE0C

09830
manicotto turbo NV400 2.3 dCi 145 RWD-2.3 dCi 150-dCi 100-dCi 110-dCi 125-dCi 125 RWD-dCi 140-dCi 140 RWD-dCi 145-dCi 145 RWD-dCi 150-dCi 150 RWD
oe: 4421019 -- 8200730589

97788
manicotto turbo NV400 2.3 dCi 145 RWD-dCi 125 RWD-dCi 140 RWD-dCi 145 RWD-dCi 150 RWD

oe: 8200730407 -- 144600828R

97789
manicotto turbo NV400 2.3 dCi 145 RWD-2.3 dCi 150-dCi 100-dCi 110-dCi 125-dCi 125 RWD-dCi 140-dCi 140 RWD-dCi 145-dCi 145 RWD-dCi 150-dCi 150 RWD
oe: 144600828R -- 8200730404

97790
kit manicotto turbo NV400 2.3 dCi 145 RWD-dCi 125 RWD-dCi 140 RWD-dCi 145 RWD-dCi 150 RWD

oe: 4420341 -- 93167986

05143
supporto motore [Dx] NV200,NV200/EVALIA 1.5 dci

oe: 11350EM00A

57199
supporto motore [anteriore Sx] NV200,NV200/EVALIA 1.6 16V

oe: 11360AX000

57200
supporto motore [anteriore] NV200,NV200/EVALIA 1.6 16V

oe: 11210ED50B

57703 Ø 26 mm L: 153 mm
supporto motore [Sx] NV200 1.6 16V

oe: 112201J50A

05710
silentblock [Assale anteriore] NV200,NV200/EVALIA 1.5 dci-1.6 16V

oe: 54400EW00B

06858 Ø 25,4 mm
boccola barra stabilizzatrice [Assale anteriore] NV400 2.3 dCi 150-2.3 dCi 145 RWD-2.3 dCi 165-dCi 100-dCi 110-dCi 125-dCi 125 RWD-dCi 140-dCi 145-dCi 145 RWD-dCi 150-dCi 150 RWD-dCi 160-dCi 165-
oe: 5461300Q0D

07280 Ø 28,0 mm L: 40 mm
boccola barra stabilizzatrice [Assale post. bilaterale] NV400 2.3 dCi 150-2.3 dCi 165-dCi 100-dCi 110-dCi 125-dCi 140-dCi 145-dCi 150-dCi 160-dCi 165

oe: 5631500Q0B

06854 Ø 16 mm
supporto ammortizzatore [Assale anteriore bilaterale] NV400 2.3 dCi 145 RWD-dCi 100-dCi 125-dCi 125 RWD-dCi 145-dCi 145 RWD

oe: 5432000Q0A

Ø 21 - 65 mm
01282 kit **00282**
kit cuffia trasmissione [sul lato del cambio Assale anteriore bilaterale] NV200,NV200/EVALIA 1.5 dci

oe: 71771172 -- 46308326

Ø 13 - 50 mm
01107 kit **00206**
kit cuffia cremagliera sterzo NV300 1.6 dci 120-1.6 dCi 125-1.6 dci 125-1.6 dCi 145-1.6 dci 145-1.6 dci 95

oe: 7701473334

21086
filtro cambio automatico NV200,NV200/EVALIA 1.6 16V

oe: 3172831X01 -- 31397-31X02

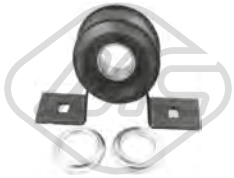

06718 Ø 45 mm
supporto albero trasmissione NV400 2.3 dCi 145 RWD-dCi 125 RWD-dCi 140 RWD-dCi 145 RWD-dCi 150 RWD

oe: 375252191R

06729
giunto trasmissione NV400 2.3 dCi 145 RWD-dCi 125 RWD-dCi 140 RWD-dCi 145 RWD-dCi 150 RWD

oe: 370007837R

57079 Ø 60,00 mm
cuscinetto tendicinghia NV300,NV400 1.6 dci 120-1.6 dci 95-2.3 dCi 145 RWD-dCi 100-dCi 125-dCi 125 RWD-dCi 145-dCi 145 RWD

oe: 1192700Q0G -- 11925-4EB0A

35087
coperchio kit catena distribuzione NV200,NV200/EVALIA 1.5 dci

oe: 135024451R -- 135024451R

35093
coperchio kit catena distribuzione NV200,NV200/EVALIA 1.5 dci

oe: 8200795017

07066
supporto marmitta NV200,NV200/EVALIA 1.5 dci

oe: 206511KB1A -- 20651JJ00B

07070
supporto marmitta NV400 2.3 dCi 145 RWD-2.3 dCi 150-2.3 dCi 165-dCi 100-dCi 110-dCi 125-dCi 125 RWD-dCi 140-dCi 140 RWD-dCi 145-dCi 145 RWD-dCi 150-dCi 150 RWD-dCi 160-dCi 165-dCi
oe: 2061000Q0D -- 20610-00Q0C

© INDUSTRIAL METALCAUCHO, S.L.U.

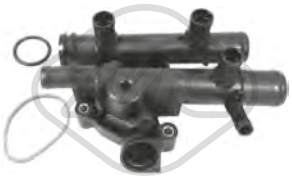

03646
scatola termostato 83 °C PATHFINDER II

oe: 8200262241 -- 4404721

30268
termostato raffreddamento 82 °C PATHFINDER II 2.7 TD 4WD

oe: 21200Y9700 -- 2120096011

30290
termostato raffreddamento 82 °C PATHFINDER II 3.3 V6 4WD

oe: 21200V7206 -- 21200V7205

02318 Dimensioni filettatura:
tappo coppa olio 2.5 dCi 4WD-3.3 V6 4WD-3.5 V6 4WD-4.0 4WD

oe: 1112801M00 -- 1112801M05

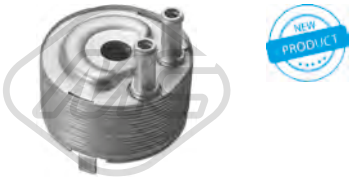

39071
scambiatore di calore PATHFINDER III 2.5 dCi 4WD

oe: 21305EB300 -- 21305EB300

Tipo afunzionamento: elettrico

93074
valvola EGR senza guarnizione PATHFINDER III 2.5 dCi 4WD

oe: 14710EC00A -- 14710EC00B

Tipo afunzionamento: elettrico

93075
valvola EGR con guarnizioni PATHFINDER III 2.5 dCi 4WD-3.0 dCi

oe: 06J080127 -- 150100-0011

05666 L: 64,5 mm
bielletta barra stabilizzatrice [Assale anteriore Dx] PATHFINDER III 2.5 dCi 4WD-3.0 dCi-4.0 4WD

oe: 54618EA010

05667 L: 64,5 mm
bielletta barra stabilizzatrice [Assale anteriore Sx] PATHFINDER III 2.5 dCi 4WD-3.0 dCi-4.0 4WD

oe: 54668EA010

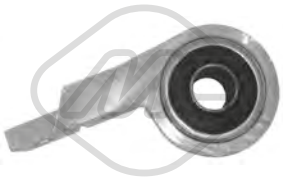

05901
silentblock braccio sospensione [Assale anteriore] PATHFINDER II 2.7 TD 4WD-3.2 TD 4WD-3.3 V6 4WD-3.5 V6 4WD

oe: 545708H300

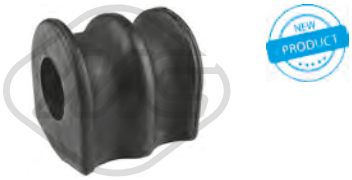

07040 Ø 24,0 mm
boccola barra stabilizzatrice [Assale post. bilaterale] PATHFINDER III 2.5 dCi 4WD-3.0 dCi-4.0 4WD

oe: 54613EA520

Ø 148 mm
N° denti: 32
H: 90 mm

90029
mozzo ruota [Assale post. bilaterale] PATHFINDER III 2.5 dCi 4WD-3.0 dCi-4.0 4WD

oe: 43202EA500

90271
mozzo ruota PATHFINDER III 2.5 dCi 4WD-3.0 dCi-4.0 4WD

oe: 40202ZP90A -- 40202-ZP50A

74109
cuscinetto ruota [Assale posteriore] PATHFINDER II 3.3 V6 4WD-3.5 V6 4WD

oe: 4021550W00 -- 40215-2S600

Ø 23 - 95 mm

01184 kit **00184**
kit cuffia trasmissione [lato ruota Assale anteriore bilaterale] PATHFINDER II 3.3 V6 4WD

oe: 3924110E25 -- 3924110E25

Ø 29 - 97 mm

01225 kit **00225**
kit cuffia trasmissione [lato ruota Assale anteriore bilaterale] PATHFINDER II

oe: 7M0498203A -- 7M0498203

Ø 25.5 - 75 mm

11031 kit **10031**
kit cuffia trasmissione [sul lato del cambio Assale anteriore bilaterale] PATHFINDER III 2.5 dCi 4WD-4.0 4WD

oe: 397417Y027 -- 397427Y016

Ø 27 - 89 mm

11038 kit **10038**
kit cuffia trasmissione [lato ruota Assale anteriore bilaterale] PATHFINDER III 2.5 dCi 4WD-4.0 4WD

oe: C9241BU100 -- C9B41BU100

© INDUSTRIAL METALCAUCHO, S.L.U.

Ø 27 - 98 mm

11056 kit **10056**

kit cuffia trasmissione [lato ruota Assale anteriore bilaterale] PATHFINDER III 2.5 dCi 4WD

oe: C9241EB30A -- 39242EB30B

Ø 25 - 75 mm

11080 kit **10080**

kit cuffia trasmissione [sul lato del cambio Assale anteriore bilaterale] PATHFINDER II 3.3 V6 4WD

oe: 3971231G25 -- 3924141W25

Ø 30.5 - 104 mm

11092 kit **10092**

kit cuffia trasmissione [Assale post. bilaterale lato ruota] PATHFINDER III 2.5 dCi 4WD-3.0 dCi-4.0 4WD

oe: C9241EB31B

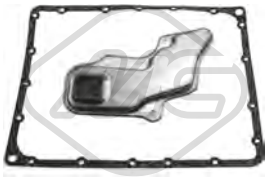

21088

filtro cambio automatico PATHFINDER II 3.3 V6 4WD-3.5 V6 4WD

oe: 31728BM005 -- 31728-41X00

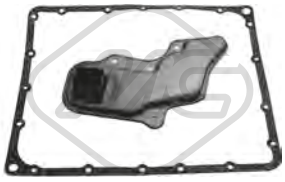

21089

filtro cambio automatico PATHFINDER II 3.3 V6 4WD-3.5 V6 4WD

oe: 3172841X03 -- 31728-41X01

05262 Ø 65 mm

cuscinetto tendicinghia PATHFINDER II 3.3 V6 4WD-3.5 V6 4WD

oe: 117507271R -- 49160-84A80

07108

kit catena distribuzione PATHFINDER III 2.5 dCi 4WD

oe: 13091EB300 -- 13085-EB310

© INDUSTRIAL METALCAUCHO, S.L.U.

08214
manicotto acqua [Pompa acqua] PATROL GR IV 2.8 TD

oe: 2106961500

08930
manicotto radiatore PATROL GR IV 2.8 TD

oe: 21503G9806 -- 21503G9804

08931
kit manicotti radiatore [Superiore] PATROL GR IV 2.8 TD

oe: 21503G9805 -- 21501G9806

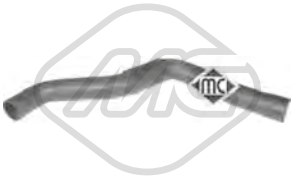

09148
manicotto radiatore 2.8 TD-2.8 TDIC-3.0 DTi-3.2 D-4.2-4.2 D

oe: 21501G9900

09149
manicotto radiatore 2.8 TD-2.8 TDIC-3.0 DTi-3.2 D-4.2-4.2 D

oe: 2153G9902

30290
termostato raffreddamento 82 °C 2.8 TD-2.8 TDIC-4.2

oe: 21200V7206 -- 21200V7205

08952
kit manicotti scambiatore PATROL GR IV 2.8 TD

oe: 2130622J01 -- 2130622J00

02052 Ø 12 mm Ø 17 mm
rondella coppa olio 12 PATROL GR IV

oe:

02318 Dimensioni filettatura:
tappo coppa olio 2.8 TD-2.8 TDIC-4.2-4.2 D

oe: 1112801M00 -- 1112801M05

02398 Dimensioni filettatura: M 20 x 1,5
tappo coppa olio PATROL GR IV 2.8 TD-4.2-4.2 D

oe: 016412001M

Tipo əfunzionamento: elettrico

93075
valvola EGR con guarnizioni PATROL GR V 2.8 TDIC

oe: 06J080127 -- 150100-0011

SOSPENSIONE ANTERIORE e SUPPORTI MOTORE

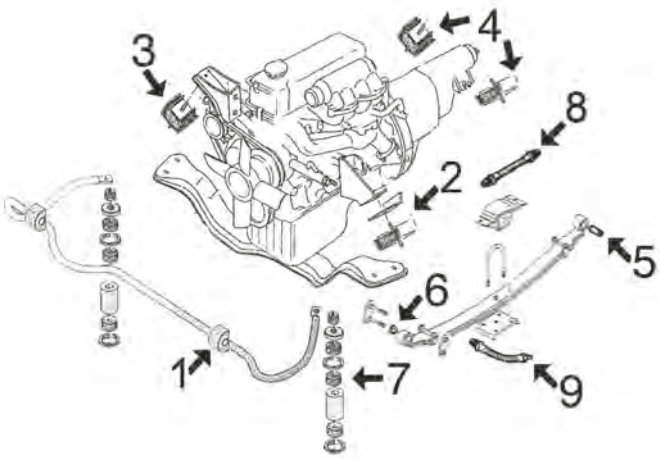

1	04708	boccola barra stabilizzatrice
2	04621	supporto motore sinistro
3	04622	supporto motore destro
4	04623	supporto cambio
5	00739	silentblock posteriore balestra anteriore
6	00736	silentblock anteriore balestra anteriore (4 x balestra)
7	06972	bielletta barra stabilizzatrice
8	96132	tubo freno anteriore (asse)
9	96133	tubo freno anteriore (ruota)

C80M3880M3932SOPDP1 NISSAN PATROL GR 06/1997-

SOSPENSIONE POSTERIORE

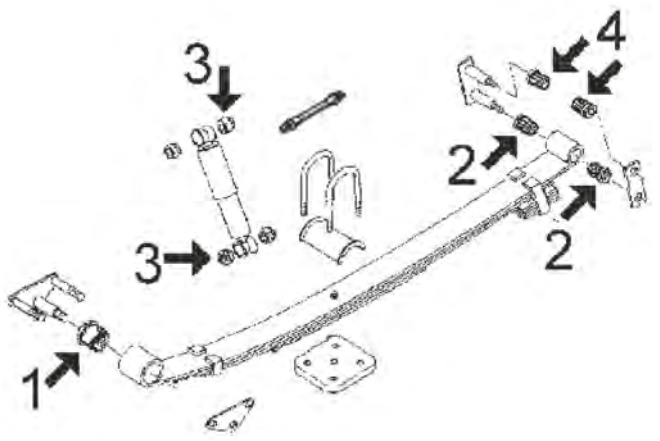

1	00739	silentblock anteriore balestra posteriore
2	00737	silentblock posteriore balestra posteriore (inferiore)
3	00022	gommino attacco ammortizzatore
4	00738	silentblock posteriore balestra posteriore (superiore)

C80M3880M3932SOPTP1 NISSAN PATROL GR 06/1997-

04621
supporto motore [Sx] 2.8 TD-2.8 TDIC-3.0 DTi-3.2 D-4.2-4.2 D

oe: 11220G9603

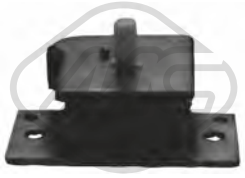

04622
supporto motore [Dx] 2.8 TD-2.8 TDIC-3.0 DTi-4.2-4.2 D

oe: 11221G9601

04017 Ø 23 mm
silentblock [Assale anteriore] 2.8 TD-2.8 TDIC-3.0 DTi-4.2-4.2 D

oe: 5612418000

© INDUSTRIAL METALCAUCHO, S.L.U.

NISSAN PATROL GR 06/1997-

04708 Ø 23 mm
boccola barra stabilizzatrice [Assale anteriore] PATROL GR IV 2.8 TD-4.2-4.2 D

oe: 54613G9600

06972 L: 160 mm
bielletta barra stabilizzatrice [Assale anteriore bilaterale] PATROL GR V 2.8 TD-2.8 TDIC-3.0 DTi

oe: 54618VC300 -- 54618-VB000

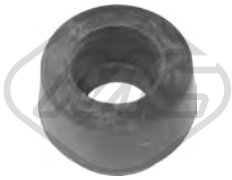

00022 Ø 16 mm
gommino ammortizzatori posteriori PATROL GR IV 2.8 TD-4.2-4.2 D

oe: 56119V6000 -- 5611932201

00736
boccola balestra [Assale anteriore] 2.8 TD-2.8 TDIC-3.0 DTi-3.2 D-4.2-4.2 D

oe: 55045G9600 -- 55045G9600

00737
boccola balestra [Assale posteriore inferiore] 2.8 TD-2.8 TDIC-3.0 DTi-3.2 D-4.2-4.2 D

oe: 55046G9601

00738 Ø 18 mm Ø 33 mm L: 51 mm
boccola balestra [Assale posteriore superiore] 2.8 TD-2.8 TDIC-3.0 DTi-3.2 D-4.2-4.2 D

oe: 55046G9600

00739 Ø 16 mm Ø 33 mm
silentblock balestra [anteriore e posteriore] 2.8 TD-3.0 DTi-4.2-4.2 D

oe: 55045G9500

74123 Ø 85 mm
cuscinetto ruota [Assale anteriore] 2.8 TD-2.8 TDIC-3.0 DTi-4.2-4.2 D

oe: 40215G9501 -- 43210-C9300

96132 L: 413 mm
tubo freno [Assale anteriore] PATROL GR IV 2.8 TD-4.2

oe: 4621001J11 -- 46210-01J10

96133 L: 340 mm
tubo freno [Assale anteriore] PATROL GR V 2.8 TD-2.8 TDIC-3.0 DTi-3.2 D

oe: 46203G9500 -- 46201-R8200

06178
kit catena distribuzione PATROL GR V 3.0 DTi

oe: 130852W200 -- 130912W200

53058 L: 130 mm
testina barra accoppiamento [Assale anteriore Dx] PATROL GR IV 2.8 TD-4.2-4.2 D

oe: 45520G9502

53062 L: 130 mm
testina barra accoppiamento [Assale anteriore Sx] PATROL GR IV 2.8 TD-4.2-4.2 D

oe: 48570G9501

04623
supporto cambio [sul lato del cambio] PATROL GR IV 2.8 TD-4.2-4.2 D

oe: 11320G9801

41007
supporto marmitta PATROL GR V 2.8 TD-3.0 DTi

oe: 2065190J02 -- 2065150A01

02457
copripedale freno e frizione 2.8 TD-2.8 TDIC-3.0 DTi-3.2 D-4.2-4.2 D

oe: 46531G9600 -- 46531S0100

© INDUSTRIAL METALCAUCHO, S.L.U.

SISTEMA DI RAFFREDDAMENTO

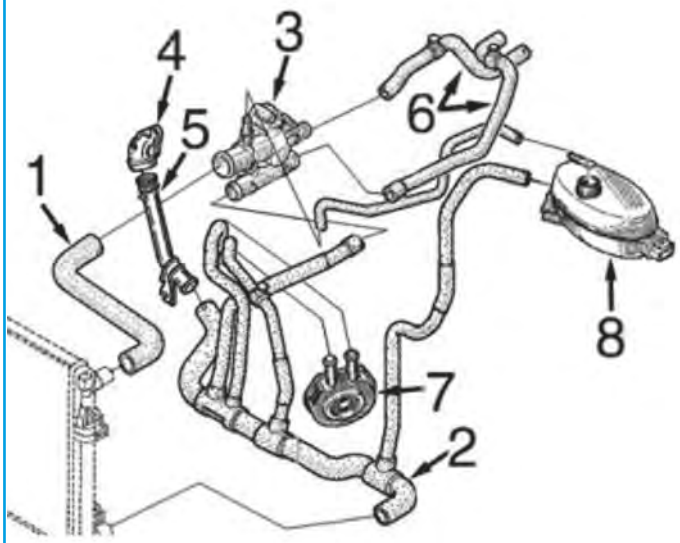

1.9 motore diesel F9Q:

1	09242	manicotto superiore radiatore
2	09253	manicotto inferiore radiatore
3	03645	scatola completa di coperchio e termostato di 89°
	03661	scatola completa di coperchio e termostato di 83°
4	03779	beccuccio in plastica
5	03201	tubo rigido dalla flangia al manicotto inferiore
6	09254	kit manicotti riscaldamento
7	05943	scambiatore di calore
8	03563	tappo vaschetta espansione
	03664	vaschetta espansione

C80M4965CAP1 NISSAN PRIMASTAR 01/1980 - 12/2002

SISTEMA DI RAFFREDDAMENTO

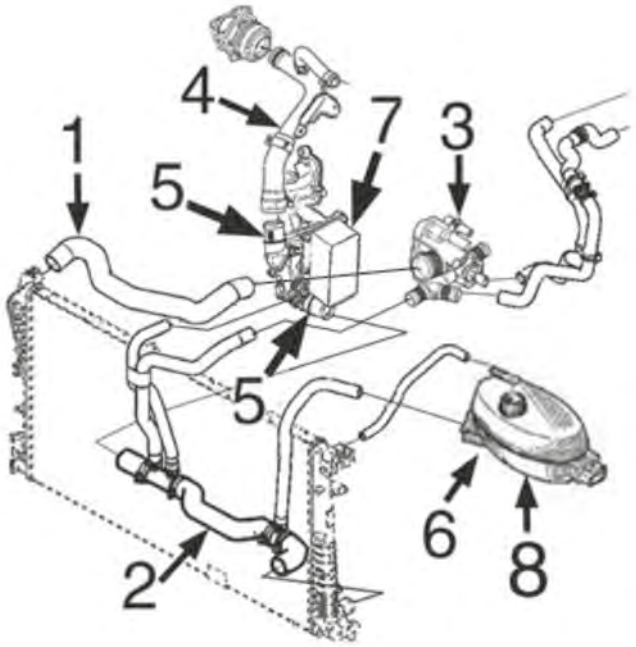

2.0 motore diesel M9R:

1	09576	manicotto superiore radiatore
2	09577	manicotto inferiore radiatore
3	03859	scatola termostato completa
4	03227	tubo dalla pompa acqua al filtro olio completo di manicotti alla valvola EGR e alla vaschetta filtro olio fino dal 7/'11
	03228	tubo dalla pompa acqua al filtro olio completo di manicotti alla valvola EGR e alla vaschetta filtro olio dal 7/'08
5	03924	boccola scatola filtro olio
6	03563	tappo vaschetta espansione
7	39064	scambiatore di calore acqua/olio
8	03820	vaschetta espansione

C80M4965CAP2 NISSAN PRIMASTAR 01/1980 - 12/2002

© INDUSTRIAL METALCAUCHO, S.L.U.

SISTEMA DI RAFFREDDAMENTO

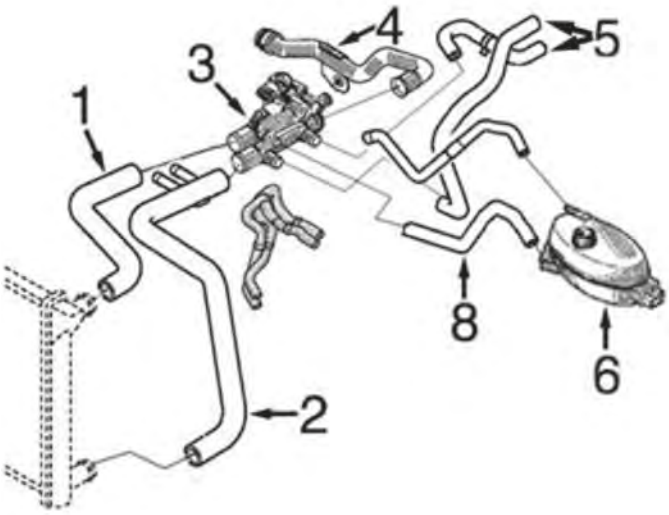

2.5 motore diesel G9U:

1	09244	manicotto superiore radiatore
2	09245	manicotto inferiore radiatore
3	03646	scatola completa di coperchio e termostato
4	03202	tubo metallico
5	09247	kit manicotti riscaldamento
6	03563	tappo vaschetta espansione
	03664	vaschetta espansione
8	09246	manicotto dalla vaschetta alla scatola termostato

C80M4965CAP3 NISSAN PRIMASTAR 01/1980 - 12/2002

02404 Ø 44 mm Ø 52 mm
anello termostato 2.0

oe: 7700741923

03119
flangia termostato 2.0

oe: 8200155515 -- 8200155515

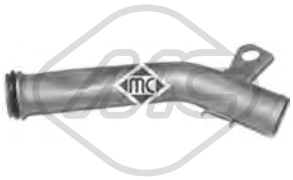

03201
tubo acqua 1.9 dCi 100-1.9 dCi 80

oe: 8200231092 -- 8200088019

03202
tubo acqua 2.5 dCi 140-2.5 dCi 150

oe: 8200298073

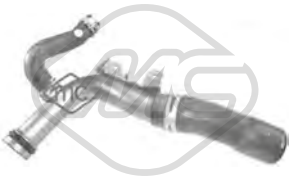

03227
tubo acqua 2.0 dCi 115-2.0 dCi 90

oe: 8200370717 -- 8200717364

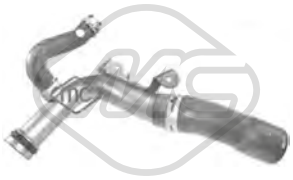

03228
tubo acqua 2.0 dCi 115-2.0 dCi 90

oe: 8200365275 -- 8200801589

03234
termostato raffreddamento 89 °C 2.0

oe: 2120000Q0B -- 2120000QAA

03563 Pressione [bar]: 1.40
tappo vaschetta acqua 1.9 dCi 100-1.9 dCi 80-2.0 dCi 115-2.0 dCi 90

oe: 21430AX30A -- 21430-AX300

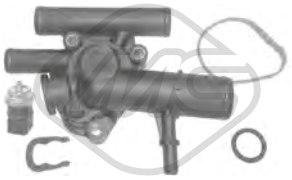

03645
scatola termostato 89 °C 1.9 dCi 100-1.9 dCi 80-2.5 dCi 140

oe: 1106000QAF

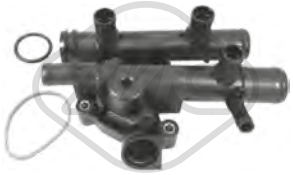

03646
scatola termostato 83 °C 2.5 dCi 140-2.5 dCi 150

oe: 8200262241 -- 4404721

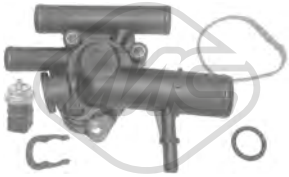

03661
scatola termostato 83 °C 1.9 dCi 100-1.9 dCi 80

oe: 1106100QAB

03664
vaschetta espansione 1.9 dCi 100-1.9 dCi 80

oe: 7701206774

03779
beccuccio del monoblocco 1.9 dCi 100-1.9 dCi 80

oe: 7700113645 -- 8200590563

03820
vaschetta espansione 2.0 dCi 115-2.0 dCi 90

oe: 7701206596 -- 8200447047

03859
scatola termostato 83 °C 2.0 dCi 115-2.0 dCi 90

oe: 8200907243 -- 8200801567

03924
beccuccio scatola filtro olio 2.0 dCi 115-2.0 dCi 90

oe: 4431217 -- 7701476602

09242
manicotto radiatore [Superiore] 1.9 dCi 100-1.9 dCi 80

oe: 7700312887

09244
manicotto radiatore [Superiore] 2.5 dCi 140

oe: 8200022734

09245
manicotto radiatore [inferiore] 2.5 dCi 140

oe: 8200336167

09246
manicotto dalla vaschetta al corpo termostato 2.5 dCi 140

oe: 8200022743

09253
manicotto radiatore [inferiore] 1.9 dCi 100-1.9 dCi 80

oe: 8200262890

09576
manicotto radiatore [Superiore] 2.0 dCi 115

oe: 4416982 -- 8200413798

09577
manicotto radiatore [inferiore] 2.0 dCi 115

oe: 93854376 -- 4416984

09247
kit manicotti riscaldamento 2.5 dCi 140

oe: 8200022740 -- 8200022738

09254
kit manicotti riscaldamento 1.9 dCi 100-1.9 dCi 80

oe: 7700312893 -- 7700312891

03617
tappo olio motore

oe: 8200046919 -- 9112028

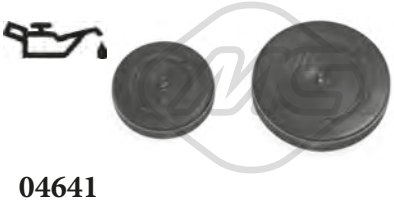

04641
kit coperchio albero a camme 2.0

oe: 91160211 -- 93161003

© INDUSTRIAL METALCAUCHO, S.L.U.

03838 Ø 70 mm
coperchio filtro olio 2.0 dCi 115

oe: 7701476503

03840 Ø 105 mm
coperchio filtro olio 2.5 dCi 140-2.5 dCi 150

oe: 7701048886 -- 1203004

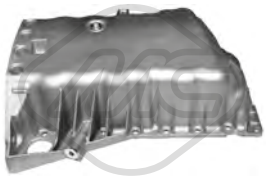

05496
coppa olio 1.9 dCi 100-1.9 dCi 80-2.0

oe: 8200728386 -- 8200477252

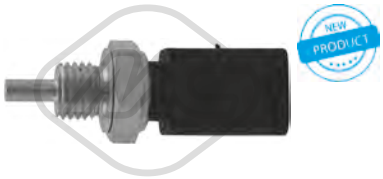

35705 N° raccordi: 3
sensore temperatura raffreddamento 2.0

oe: 2263000QAB -- 2263000Q1C

00670 Dimensioni filettatura: 16x150
tappo coppa olio

oe: 7703075152 -- 7903075033

02490 Dimensioni filettatura: M14 x 150
tappo coppa olio

oe: 7703075033 -- 652492

05655 Dimensioni filettatura: 16x150
tappo coppa olio

oe: 7903075033 -- 7703075348

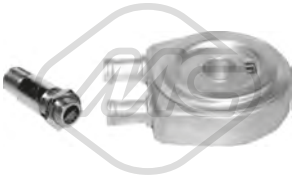

05943
scambiatore di calore 1.9 dCi 100-1.9 dCi 80

oe: 7700853915 -- 7700114036

39064
scambiatore di calore 2.0 dCi 115-2.0 dCi 90

oe: 1520000Q0E -- 1520000Q0F

03714
decantatore completo

oe: 7703065274 -- 7700874589

03717
decantatore completo con guarnizione 1.9 dCi 80

oe: 7703065274 -- 8200083403

03925 L: 570 mm
asta livello olio

oe: 8200825631 -- 4435080

04724 L: 695 mm
asta livello olio

oe: 8200676300 -- 8200086256

04725 L: 570 mm
asta livello olio 1.9 dCi 100-1.9 dCi 80-2.0

oe: 8200059541 -- 8200901431

08752
manicotto sfiato [Superiore] 1.9 dCi 100-1.9 dCi 80

oe: 9110689 -- 4402689

09095
manicotto sfiato con valvola

oe: 8200063371 -- 8200136128

Tipo ɔfunzionamento: elettrico
93013 N° raccordi: 5
valvola EGR con guarnizione 1.9 dCi 100-1.9 dCi 80

oe: 1492000Q0B

05393
filtro gasolio 2.0 dCi 115-2.0 dCi 90

oe: 16403AW300 -- 16400AW310

© INDUSTRIAL METALCAUCHO, S.L.U.

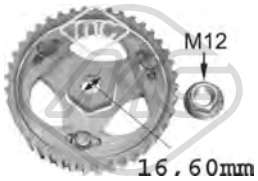

05623
corona pompa iniezione

oe: 7700743389 -- 7700743388

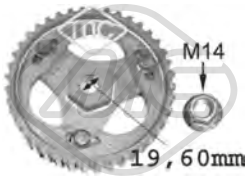

05644
corona pompa iniezione

oe:

05750 Ø 19.6 mm
corona pompa iniezione

oe: 8200046741

92073
tubo carburante 1.9 dCi 100-2.0 dCi 115

oe: 8200505325

SISTEMA DI ALIMENTAZIONE ARIA e TURBO

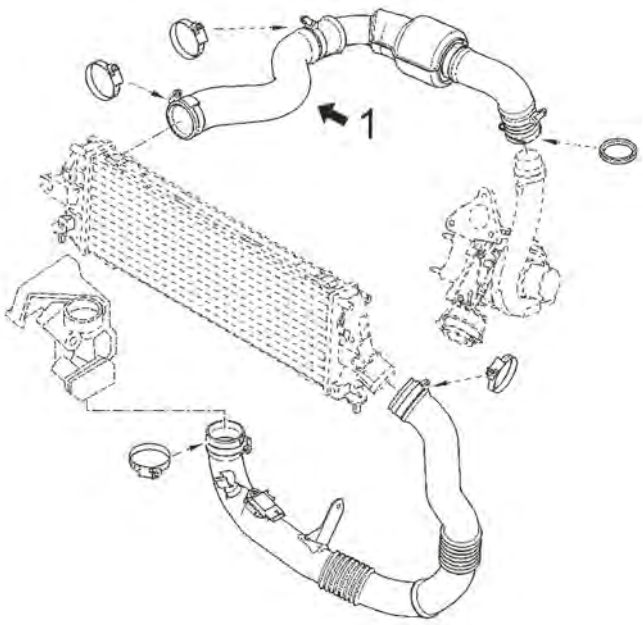

motore 2.5dCi di 114 CV

1	09833	manicotto parte dall' intercooler al tubo rigido

C80M4965TURBOP1 NISSAN PRIMASTAR 01/1980 - 12/2002

09833
manicotto turbo 2.5 dCi 115

oe: 4417133 -- 93856816

© INDUSTRIAL METALCAUCHO, S.L.U.

SOSPENSIONE ANTERIORE e SUPPORTI MOTORE

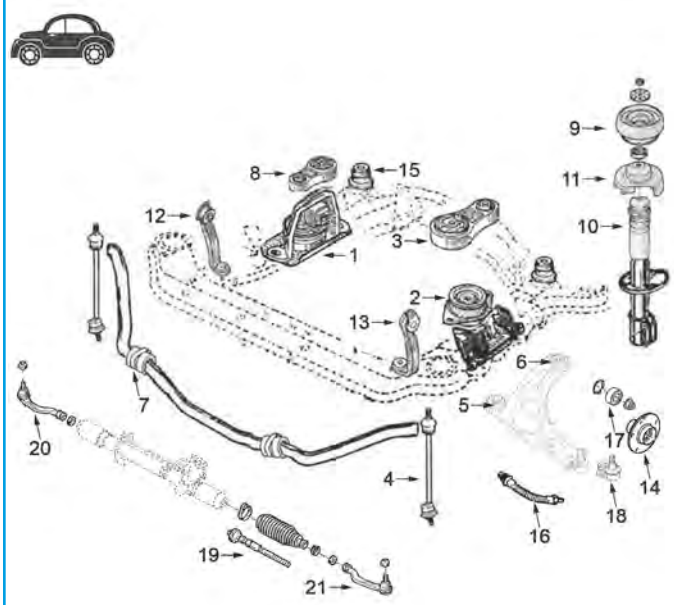

motore 1.9D (F9Q), 2.0D (M9R), 2.5D (G9U) e 2.0-16v (F4R)

1	04450	supporto motore destro 2.5D
	04453	supporto motore destro 1.9D-2.0D e 2.0/16v
2	04447	supporto motore sinistro 2.0D e 2.5D
	04451	supporto motore sinistro 1.9D e 2.0/16v
3	04449	supporto motore posteriore 2.0D e 2.5D
	04452	supporto motore posteriore 1.9D e 2.0-16v
4	04457	bielletta barra stabilizzatrice
5	04487	silentblock braccio sospensione anteriore
6	04488	silentblock posteriore braccio anteriore
7	05430	boccola barra stabilizzatrice
8	04448	bielletta antivibrante tirante supporto motore destro tutti eccetto 2.0D
	05654	bielletta tirante supporto motore destro 2.0D
9	04456	supporto ammortizzatore completo di cuscinetto
10	04589	tampone ammortizzatore anteriore
11	04590	supporto superiore molla anteriore
12	05312	supporto destro sub-chasis
13	05311	supporto sinistro sub-chasis
14	90095	mozzo ruota anteriore
15	05759	silentblock sub-chasis
16	96204	tubo freno anteriore (415 mm)
17	74085	cuscinetto sospensione anteriore
18	53015	testina sospensione anteriore ambo i lati
19	53086	tirante assiale ambo i lati
20	53033	testina barra accoppiamento destra
21	53023	testina barra accoppiamento sinistra

C80M4965SOPDP1 NISSAN PRIMASTAR 01/1980 - 12/2002

SOSPENSIONE POSTERIORE

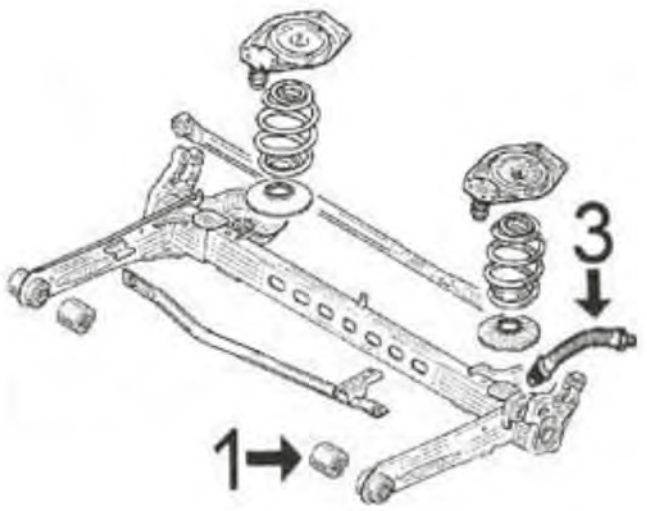

1	04454	silentblock ponte posteriore
3	96205	tubo freno posteriore

C80M4965SOPTP1 NISSAN PRIMASTAR 01/1980 - 12/2002

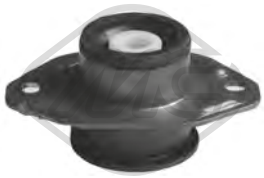

04447
supporto motore [Sx] 2.0 dCi 115-2.0 dCi 90-2.5 dCi 115-2.5 dCi 140-2.5 dCi 150

oe: 91167992 -- 4411937

04448
tirante motore [Dx] 2.5 dCi 140-2.5 dCi 150

oe: 8200049246

04449
supporto motore [posteriore] 2.0 dCi 115-2.0 dCi 90-2.5 dCi 115-2.5 dCi 140-2.5 dCi 150

oe: 8200003827 -- 4411938

04450
supporto motore [anteriore Dx] 2.5 dCi 115-2.5 dCi 140

oe: 1124600QAD -- 1124600QAC

04451
supporto motore [Sx] 1.9 dCi 100-1.9 dCi 80-2.0

oe: 4408759 -- 8200003824

04452
supporto motore [posteriore] 1.9 dCi 100-1.9 dCi 80-2.0

oe: 1123800QAA

04453
supporto motore [Dx] 1.9 dCi 100-1.9 dCi 80-2.0

oe: 93853290 -- 91165437

05654
supporto motore [Dx] 2.0 dCi 115-2.0 dCi 90

oe: 93853920 -- 93853920

04454 Ø 13 mm Ø 71 mm
silentblock ponte [Assale posteriore] 1.9 dCi 100-1.9 dCi 80-2.0-2.0 dCi 115-2.0 dCi 90-2.5 dCi 140-2.5 dCi 150

oe: 5546600QAA

04457 L: 280 mm
bielletta barra stabilizzatrice [Assale anteriore] 1.9 dCi 100-1.9 dCi 80-2.0-2.0 dCi 115-2.0 dCi 90-2.5 dCi 115-2.5 dCi 140-2.5 dCi 150

oe: 5461600QAC -- 54619-00Q0A

04487 Ø 18 mm Ø 55 mm
silentblock braccio sospensione [Assale anteriore] 1.9 dCi 100-1.9 dCi 80-2.0-2.0 dCi 115-2.0 dCi 90-2.5 dCi 115-2.5 dCi 140-2.5 dCi 150

oe: 8200002868

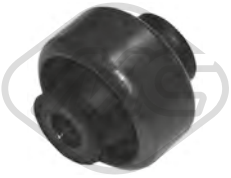

04488 Ø 15 mm Ø 57.9 mm
silentblock braccio sospensione [Assale anteriore] 1.9 dCi 100-1.9 dCi 80-2.0-2.0 dCi 115-2.0 dCi 90-2.5 dCi 115-2.5 dCi 140-2.5 dCi 150

oe: 8200002869

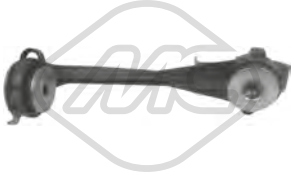

05311
supporto telaio [Assale anteriore Sx] 1.9 dCi 100-1.9 dCi 80-2.0 dCi 115-2.0 dCi 90-2.5 dCi 115-2.5 dCi 140-2.5 dCi 150

oe: 8200626969

05312
supporto telaio [Assale anteriore Dx] 1.9 dCi 100-1.9 dCi 80-2.0 dCi 115-2.0 dCi 90-2.5 dCi 115-2.5 dCi 140-2.5 dCi 150

oe: 8200626972

05430 Ø 23 mm L: 38,5 mm
boccola barra stabilizzatrice [Assale anteriore] 1.9 dCi 100-1.9 dCi 80-2.0-2.0 dCi 115-2.0 dCi 90-2.5 dCi 115-2.5 dCi 140-2.5 dCi 150

oe: 8200629180 -- 4418991

05759 Ø 16,5 mm
silentblock sub-chassis [Assale anteriore bilaterale] 1.9 dCi 100-1.9 dCi 80-2.0 dCi 115-2.0 dCi 90-2.5 dCi 115-2.5 dCi 140-2.5 dCi 150

oe: 8200626965

53015 Ø 10 mm
testina sospensione [Assale anteriore inferiore] 1.9 dCi 100-1.9 dCi 80-2.0-2.0 dCi 115-2.0 dCi 90-2.5 dCi 115-2.5 dCi 140-2.5 dCi 150

oe: 5450300QAS

04456
supporto ammortizzatore [Assale anteriore] 1.9 dCi 100-1.9 dCi 80-2.0-2.0 dCi 115-2.0 dCi 90-2.5 dCi 115-2.5 dCi 140-2.5 dCi 150

oe: 5432000QAA

© INDUSTRIAL METALCAUCHO, S.L.U.

04589
cuffia ammortizzatore [Assale anteriore] 1.9 dCi 100-1.9 dCi 80-2.0-2.0 dCi 115-2.0 dCi 90-2.5 dCi 115-2.5 dCi 140-2.5 dCi 150

oe: 91165311 -- 4408052

04590
supporto superiore molla anteriore [Assale anteriore superiore] 1.9 dCi 100-1.9 dCi 80-2.0-2.0 dCi 115-2.0 dCi 90-2.5 dCi 115-2.5 dCi 140-2.5 dCi 150

oe: 93862240 -- 93858912

05760 Ø 35 mm Ø 62 mm
cuscinetto trasmissione [Assale anteriore Dx] 1.9 dCi 100-1.9 dCi 80-2.0-2.0 dCi 115-2.0 dCi 90-2.5 dCi 115-2.5 dCi 140-2.5 dCi 150

oe: 9161923 -- 93196656

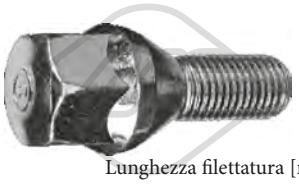

Lunghezza filettatura [mm]: 25
05437 Filetto esterno [mm]: M12x150
colonnetta ruota [anteriore e posteriore]

oe: 40222BC40A -- 40254-00QAB

Lunghezza filettatura [mm]: 26
05438 Filetto esterno [mm]: M12x150
colonnetta ruota [anteriore e posteriore]

oe: 402222121R -- 402222121R

Ø 150 mm
N° denti: 27
90095 H: 79 mm
mozzo ruota [Assale anteriore bilaterale] 1.9 dCi 100-1.9 dCi 80-2.0-2.0 dCi 115-2.0 dCi 90-2.5 dCi 115-2.5 dCi 140-2.5 dCi 150

oe: 402027125R -- 8200153076

74085 Ø 88 mm
cuscinetto ruota [Assale anteriore] 1.9 dCi 100-1.9 dCi 80-2.0-2.0 dCi 115-2.0 dCi 90-2.5 dCi 115-2.5 dCi 140-2.5 dCi 150

oe: 4021000Q0E -- 40210-00Q0E

74104 Ø 68 mm
cuscinetto ruota [Assale posteriore] 1.9 dCi 100-1.9 dCi 80-2.0-2.0 dCi 115-2.0 dCi 90-2.5 dCi 115-2.5 dCi 140-2.5 dCi 150

oe: 4321000Q0M -- 43210-00QAC

96104 L: 410 mm
tubo freno [Assale post. bilaterale] 1.9 dCi 100-1.9 dCi 80-2.0-2.5 dCi 140

oe: 7700840390 -- 7704001955

96204 L: 415 mm
tubo freno [Assale anteriore] 1.9 dCi 100-1.9 dCi 80-2.0-2.5 dCi 140

oe: 4624200QAA

96205 L: 230 mm
tubo freno [Assale posteriore] 1.9 dCi 100-1.9 dCi 80-2.0-2.5 dCi 140

oe: 4621300QAA

Ø 23 - 82 mm
01135 kit
kit cuffia trasmissione [sul lato del cambio Assale anteriore Dx]

oe: 7701470910 -- 4501297

Ø 28 - 77 mm
01139 kit **04518**
kit cuffia trasmissione [sul lato del cambio] 1.9 dCi 100-1.9 dCi 80-2.0-2.0 dCi 115-2.0 dCi 90-2.5 dCi 115-2.5 dCi 140-2.5 dCi 150

oe: 392415890R -- 7701473830

Ø 27 - 90 mm
01520 kit **00520**
kit cuffia trasmissione [lato ruota Assale anteriore bilaterale]

oe: 7701035317 -- 4403284

Ø 28 - 114 mm
02304 kit
kit cuffia trasmissione [sul lato del cambio]

oe: 4501255 -- 7701470566

Ø 27 - 89 mm
11038 kit **10038**
kit cuffia trasmissione [lato ruota Assale anteriore bilaterale] 1.9 dCi 100-1.9 dCi 80-2.0

oe: C9241BU100 -- C9B41BU100

Ø 13 - 50 mm
01107 kit **00206**
kit cuffia cremagliera sterzo 1.9 dCi 100-1.9 dCi 80-2.0-2.0 dCi 115-2.0 dCi 90-2.5 dCi 115-2.5 dCi 140-2.5 dCi 150

oe: 7701473334

04455 Ø 151 - 155 mm - 5 N° alette
puleggia smorzatore con antivibrante

oe: 8200386451 -- 7700115766

© INDUSTRIAL METALCAUCHO, S.L.U.

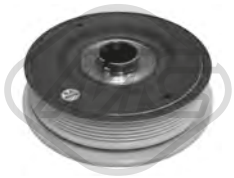

04463 Ø 151 - 165 mm - 6 N° alette
puleggia smorzatore con antivibrante 2.5 dCi 140-2.5 dCi 150

oe: 8200802664 -- 8200555547

04464 Ø 151 - 155 mm - 6 N° alette
puleggia smorzatore con antivibrante 2.0

oe: 8200817580 -- 8200523061

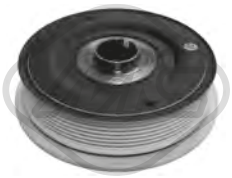

04585 Ø 151 - 165 mm - 7 N° alette
puleggia smorzatore con antivibrante 2.5 dCi 115

oe: 8200664350 -- 8200555549

04611 Ø 151 mm - 7 N° alette
puleggia smorzatore con antivibrante 2.0

oe:

04734 Ø 152 - 155 mm - 7 N° alette
puleggia smorzatore con antivibrante 1.9 dCi 100-1.9 dCi 80

oe: 8200523083 -- 8200376968

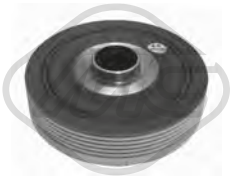

04736 Ø 123 mm - 6 N° alette
puleggia smorzatore con antivibrante

oe: 8200298740 -- 7700116269

05651 Ø 156 mm - 7 N° alette
puleggia smorzatore con antivibrante

oe: 8200361247 -- 8200767762

05725 Ø 152 mm - 6 N° alette
puleggia smorzatore con antivibrante

oe: 8200267867

14455 Ø 151 - 155 mm - 5 N° alette
kit albero motore con antivibrante

oe: 8200386451 -- 7700115766

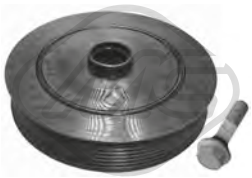

14734 Ø 152 - 155 mm - 7 N° alette
kit albero motore con antivibrante 1.9 dCi 100-1.9 dCi 80

oe: 8200523083 -- 8200376968

04913 Ø 48.8 mm - 6 N° alette
puleggia alternatore 1.9 dCi 100-1.9 dCi 80-2.0-2.5 dCi 140-2.5 dCi 150

oe: 7700426849

04914 Ø 48.8 mm - 5 N° alette
puleggia alternatore 1.9 dCi 100-1.9 dCi 80

oe: 7711134312

05161 Ø 17 mm Ø 60 mm
cuscinetto tendicinghia 2.5 dCi 140-2.5 dCi 150

oe: 1192700QAA

05261 Ø 17 mm Ø 60 mm
cuscinetto tendicinghia 1.9 dCi 100-1.9 dCi 80-2.5 dCi 140-2.5 dCi 150

oe: 1192700Q0E -- 11925-00QAE

05262 Ø 65 mm
cuscinetto tendicinghia 1.9 dCi 100-1.9 dCi 80-2.0-2.0 dCi 115-2.0 dCi 90-2.5 dCi 140

oe: 117507271R -- 49160-84A80

05484 Ø 60 mm
cuscinetto tendicinghia

oe: 30852898 -- 7700102395

06015 Ø 17 mm Ø 49 mm - 7 N° alette
puleggia alternatore

oe: 23100JG71B

57079 Ø 60,00 mm
cuscinetto tendicinghia 2.0 dCi 115-2.0 dCi 90-2.5 dCi 150

oe: 1192700Q0G -- 11925-4EB0A

© INDUSTRIAL METALCAUCHO, S.L.U.

04994 Ø 12 mm Ø 120 mm N° denti: 40
puleggia albero a camme 1.9 dCi 100

oe: 7700107401 -- 7700866844

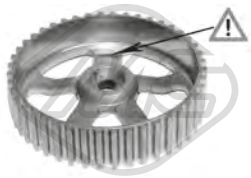

05102 Ø 132 mm N° denti: 44
puleggia albero a camme

oe: 8200277233 -- 8200260389

05340 Ø 66 mm N° denti: 20
corona albero a camme 1.9 dCi 100-1.9 dCi 80

oe: 7700100776

05474 Ø 13 mm Ø 120 mm N° denti: 40
puleggia albero a camme

oe: 7700111951

06060
kit catena distribuzione 2.0 dCi 115-2.0 dCi 90

oe: 130C12127R -- 8200334315

53023 L: 209 mm
testina barra accoppiamento [Assale anteriore Sx] 1.9 dCi 100-1.9 dCi 80-2.0-2.0 dCi 115-2.0 dCi 90-2.5 dCi 115-2.5 dCi 140-2.5 dCi 150

oe: 4852000QAK

53033 L: 209 mm
testina barra accoppiamento [Assale anteriore Dx] 1.9 dCi 100-1.9 dCi 80-2.0-2.0 dCi 115-2.0 dCi 90-2.5 dCi 115-2.5 dCi 140-2.5 dCi 150

oe: 4852000QAL

53086 L: 263 mm
tirante assiale [Assale anteriore bilaterale] 1.9 dCi 100-1.9 dCi 80-2.0-2.0 dCi 115-2.0 dCi 90-2.5 dCi 115-2.5 dCi 140-2.5 dCi 150

oe: 4852000QAM

82291 L: 1215/930+1295/975 mm
cavo cambio 2.0

oe: 8200054761 -- 7701473971

82954 L: 1294/972+1215/927 mm
cavo cambio 1.9 dCi 100-1.9 dCi 80-2.0 dCi 115-2.0 dCi 90-2.5 dCi 140-2.5 dCi 150

oe: 7701477671 -- 93198015

04717
copripedale freno e frizione

oe: 7700416724

05926
pompa frizione 1.9 dCi 100-1.9 dCi 80-2.0-2.0 dCi 115-2.0 dCi 90-2.5 dCi 115-2.5 dCi 140-2.5 dCi 150

oe: 3061000QAB -- 30610-00QAG

04474
supporto marmitta [anteriore] 1.9 dCi 100-1.9 dCi 80-2.5 dCi 140

oe: 4409511 -- 82.00.012.013

02063
pompa tergicristalli 2.5 dCi 115-2.5 dCi 140

oe: 6001549444

02072
pompa tergicristalli 1.9 dCi 100-1.9 dCi 80-2.0-2.0 dCi 115-2.0 dCi 90-2.5 dCi 115-2.5 dCi 140-2.5 dCi 150

oe: 8200246091 -- 77004-28390

50209 L: 844|920 mm
sensore velocità ruota - ABS Sensore attivo [Assale posteriore] 1.9 dCi 80

oe: 8200724127 -- 93860619

03254
termostato raffreddamento 82 °C ALMERA I,ALMERA II,PRIMERA 1.4-1.6-1.6 16V-1.8-1.8 16V

oe: 2120077A65 -- 21200-77A05

03609 Pressione [bar]: 1.10
tappo vaschetta acqua PRIMERA

oe: 1306J1 -- 1306J1

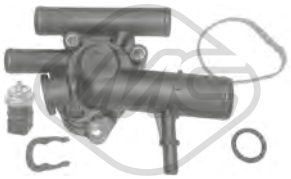

03645
scatola termostato 89 °C PRIMERA 1.9 dCi

oe: 1106000QAF

03670
scatola termostato 89 °C ALMERA II 1.5 dCi

oe: 1106100QAG -- 11061-00Q0E

03859
scatola termostato 83 °C PRIMERA

oe: 8200907243 -- 8200801567

03901
flangia termostato 95 °C ALMERA I,ALMERA II,PRIMERA 1.4-1.5-1.6 16V

oe: 11531739755 -- 11531247125

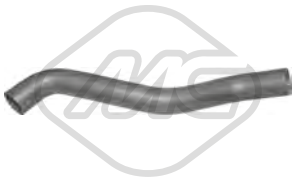

05119
manicotto radiatore [inferiore] BLUEBIRD 2.0 D

oe: SE021117207A

30268
termostato raffreddamento 82 °C ALMERA TINO,PRIMERA 2.0 16V-2.0-2.0 16V 4x4-2.0 GT-2.0 i

oe: 21200Y9700 -- 2120096011

30271
termostato raffreddamento 82 °C BLUEBIRD 1.6-1.8-1.8 T-2.0-2.0 i

oe: 21200V0201 -- 21200V0100

02024 Ø 14 mm Ø 22 mm
rondella coppa olio in gomma ALMERA II 1.5 dCi

oe: 0164.54 -- 0164.54

02052 Ø 12 mm Ø 17 mm
rondella coppa olio 12 PRIMERA

oe:

02053 Ø 14 mm Ø 22 mm
rondella coppa olio 15 PRIMERA 1.6-2.0 16V-2.0 16V 4x4-2.0 D-2.0 GT-2.0 i

oe:

02318 Dimensioni filettatura:
tappo coppa olio 1.4 GX-1.4-1.5-1.6-1.6 16V-1.6 SLX-1.8-1.8 i 16V-1.8 16V-2.0 D-2.0 i-2.0 16V-2.0 16V 4x4-2.0-2.0 TD-2.0 GT-2.2 dCi-2.2 Di-LX

oe: 1112801M00 -- 1112801M05

05379
scambiatore di calore PRIMERA

oe: 7701051538 -- 8200068115

05749
scambiatore di calore ALMERA II 1.5 dCi

oe: 213059324R -- 8200267937

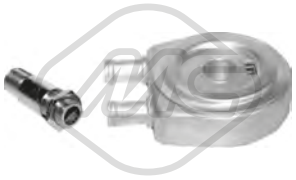

05943
scambiatore di calore ALMERA II 1.5 dCi

oe: 7700853915 -- 7700114036

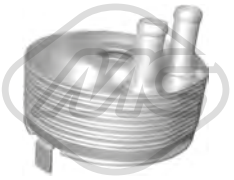

06398 Ø 98 mm
scambiatore di calore ALMERA II,ALMERA TINO,PRIMERA 2.2 dCi-2.2 Di

oe: 213055M301

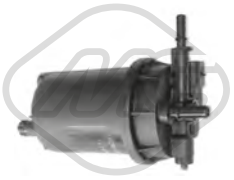

05393
filtro gasolio PRIMERA 1.9 dCi

oe: 16403AW300 -- 16400AW310

© INDUSTRIAL METALCAUCHO, S.L.U.

03959
manicotto turbo ALMERA II 1.5 dCi

oe: 1412000Q1G

84777
cavo acceleratore PRIMERA 1.6

oe: 1820199J02

84778
cavo acceleratore PRIMERA 2.0 D

oe: 1820199J11

84779
cavo acceleratore PRIMERA 2.0 16V-2.0 16V 4x4

oe: 1820199J01 -- 1820193J01

04630 L: 152 mm
supporto motore [Dx] PRIMERA 1.9 dCi

oe: 8200103263

57198
supporto motore [anteriore Sx] ALMERA II,ALMERA TINO,PRIMERA 1.5-1.8

oe: 112204M412

57199
supporto motore [anteriore Sx] ALMERA II 1.5 dCi

oe: 11360AX000

57234
supporto motore [anteriore Dx] ALMERA II,PRIMERA 1.5-1.6-1.8

oe: 112104M705

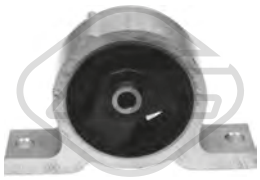

57235
supporto motore [Montaggio parte frontale] ALMERA II 1.5-1.8

oe: 112704M400

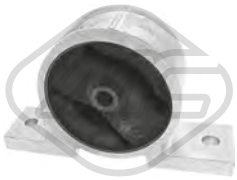

57236
supporto motore [Montaggio parte frontale] ALMERA II 1.5-1.8

oe: 11270BM500

57238
supporto motore [Montaggio parte frontale] ALMERA TINO,PRIMERA 1.8-2.0

oe: 112708H310

57319
supporto motore [Montaggio posteriore] PRIMERA 1.6 16V-2.0 16V-2.0 TD

oe: 113202F320

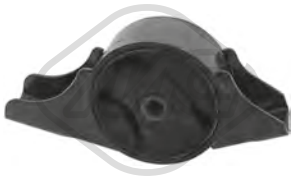

57335
supporto motore [Montaggio posteriore] ALMERA II,ALMERA TINO,PRIMERA 1.6-1.8-2.2 dCi-2.2 Di

oe: 11320BN301

57376
supporto motore [Montaggio posteriore] PRIMERA 1.9 dCi

oe: 11220AX000

57710
supporto motore [anteriore] ALMERA TINO,PRIMERA 1.6-1.8

oe: 11270BU000

57711
supporto motore [posteriore] ALMERA II 1.5-1.8

oe: 11320BM500

04344 L: 90 mm
bielletta barra stabilizzatrice [Assale anteriore] PRIMERA 1.6-1.8-1.9 dCi-2.0-2.2 dCi-2.2 Di

oe: 562614F725

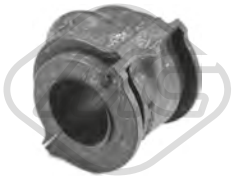

06474 Ø 22,0 mm
boccola barra stabilizzatrice [Assale anteriore bilaterale] PRIMERA 1.6-1.8-1.9 dCi-2.0-2.2 dCi-2.2 Di

oe: 54613AU004

© INDUSTRIAL METALCAUCHO, S.L.U.

06486 Ø 19,0 mm
boccola barra stabilizzatrice [Assale anteriore bilaterale] PRIMERA 1.6 16V-1.8 16V-2.0 GT-2.0 i-2.0 D-2.0 16V-2.0 TD

oe: 5624392J00

06654 Ø 22.5 mm
silentblock braccio sospensione [Assale anteriore] PRIMERA 1.6 16V-1.8 16V-2.0 16V-2.0 TD

oe: 545002F500

06655
silentblock braccio sospensione [Assale anteriore Dx] PRIMERA 1.6-1.6 16V-1.8 16V-2.0 16V 4x4-2.0 16V-2.0 D-2.0 GT-2.0 i-2.0 TD

oe: 5450186J00 -- 545012F500

06656 Ø 18 mm Ø 38 mm L: 52 mm
silentblock braccio sospensione [Assale anteriore] PRIMERA 1.6-1.8-1.9 dCi-2.0-2.2 dCi-2.2 Di

oe: 54501AV60C -- 54501-AV606

06657
silentblock braccio sospensione [Assale anteriore] PRIMERA 1.6-1.8-1.9 dCi-2.0-2.2 dCi-2.2 Di

oe: 54500AV60A -- 54500-AV606

06658
silentblock braccio sospensione [Assale anteriore] ALMERA TINO 1.8-2.0-2.2 dCi

oe: 54501BU000 -- 54501-5U300

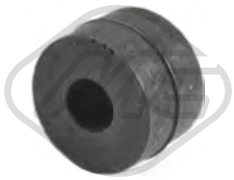

06794 Ø 9 mm Ø 26 mm
boccola barra stabilizzatrice [Assale anteriore bilaterale] BLUEBIRD,PRIMERA 1.8-2.0 D

oe: 5612725660 -- 56112-90J05

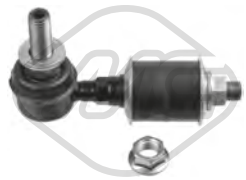

06966 L: 90,5 mm
bielletta barra stabilizzatrice [Assale anteriore bilaterale] ALMERA II 1.5-1.5 dCi-1.8-2.2 dCi-2.2 Di

oe: 546184M400

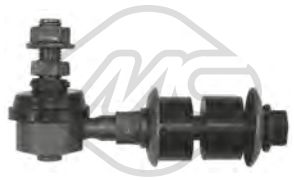

06967 L: 85 mm
bielletta barra stabilizzatrice [Assale anteriore bilaterale] ALMERA I,BLUEBIRD,PRIMERA 1.4-1.4 GX-1.6-1.6 SLX-1.8 i 16V-1.8 T-2.0-2.0 D-2.0 i-LX

oe: 5461850Y00 -- 54618-D5010

06968 L: 165 mm
bielletta barra stabilizzatrice [Assale anteriore bilaterale] PRIMERA 1.6 16V-1.8 16V-2.0 16V 4x4-2.0 D-2.0 GT-2.0 16V-2.0 i-2.0 TD

oe: 5461890J11 -- 54618-90J10

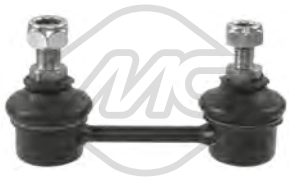

06994 Ø 8,0 mm L: 90,5 mm
bielletta barra stabilizzatrice [Assale post. bilaterale] PRIMERA 1.6-1.8-1.9 dCi-2.0-2.2 dCi-2.2 Di

oe: 56261AW000 -- 56261-AV611

52081
braccio sospensione [Assale anteriore Dx] PRIMERA 1.6-1.6 16V-1.8 16V-2.0 16V 4x4-2.0 16V-2.0 D-2.0 GT-2.0 i-2.0 TD

oe: 545242F010 -- 5452486J10

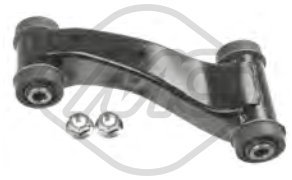

52091
braccio sospensione [Assale anteriore Sx] PRIMERA 1.6-1.6 16V-1.8 16V-2.0 16V 4x4-2.0 16V-2.0 D-2.0 GT-2.0 i-2.0 TD

oe: 545252F010 -- 5452586J10

53103 Ø 38 mm
testina sospensione [Assale anteriore] ALMERA II,PRIMERA 1.5-1.5 dCi-1.6-1.6 16V-1.8-1.8 16V-2.0 16V 4x4-2.0 16V-2.0 D-2.0 GT-2.0 TD-2.0 i-2.2 Di-2.2 dCi

oe: 4016050J25 -- 4016060Y60

57326 Ø 23 mm
boccola barra stabilizzatrice [Assale anteriore bilaterale] PRIMERA 1.6-1.8-1.9 dCi-2.0-2.2 dCi-2.2 Di

oe: 546132Y003

57337 Ø 15 mm Ø 40 mm
silentblock braccio sospensione [interno Assale anteriore inferiore] PRIMERA 2.0 16V

oe: MB109684 -- MB109684

57390 Ø 16,0 mm Ø 43,0 mm
silentblock braccio sospensione [Assale anteriore bilaterale] PRIMERA 2.0 16V

oe: MB633820

57391 Ø 18,0 mm Ø 45,0 mm
silentblock braccio sospensione [Assale anteriore bilaterale] PRIMERA 2.0 16V

oe: MB633870 -- MB633870

© INDUSTRIAL METALCAUCHO, S.L.U.

02463 Ø 18 mm Ø 45 mm L: 38,5 mm
boccola balestra [anteriore] BLUEBIRD 1.6-1.8-2.0 D-2.0 i

oe: 55045G2500

06425 Ø 16 mm Ø 27 mm L: 45 mm
gommino [inferiore] PRIMERA 2.0 16V

oe: MB584530 -- MT362394

57296
supporto ammortizzatore [Assale anteriore bilaterale] ALMERA I 1.4-1.4 GX-1.6-1.6 SLX-2.0 D-LX

oe: 5432050Y12

Ø 148 mm
90003 H: 67.7 mm
mozzo ruota [Assale post. bilaterale] PRIMERA 1.6-1.8-1.9 dCi-2.0-2.2 dCi-2.2 Di

oe: 43200AV700

Ø 148 mm
90028 H: 73 mm
mozzo ruota [Assale post. bilaterale] ALMERA II,PRIMERA 1.5-1.5 dCi-1.6 16V-1.8-1.8 16V-2.0 16V-2.0 TD-2.2 dCi-2.2 Di

oe: 432009F510 -- 43200-2F500

Ø 122 mm
N° denti: 25
90268 H: 90 mm
mozzo ruota [Assale anteriore] ALMERA I 1.4 GX-1.6 SLX-2.0 D-LX

oe: 402020M010

Ø 136 mm
N° denti: 25
90274 H: 80,5 mm
mozzo ruota [Assale anteriore] ALMERA II 1.5-1.8

oe: 402024M405 -- 40202-4M405

Ø 136 mm
N° denti: 27
90295 H: 75 mm
mozzo ruota [Assale anteriore] ALMERA TINO,PRIMERA 1.6-1.8-1.9 dCi-2.0-2.2 dCi-2.2 Di

oe: 402024U010 -- 40202BU000

74036 Ø 76 mm
cuscinetto ruota [Assale posteriore] PRIMERA 1.6-1.6 16V-1.8 16V-2.0 16V 4x4-2.0 16V-2.0 D-2.0 GT-2.0 i-2.0 TD

oe: 4021090J00 -- 40210-32R06

74058 Ø 74 mm
cuscinetto ruota [Assale posteriore] ALMERA I 1.4-1.4 GX-1.6-1.6 SLX-2.0 D-LX

oe: 4021050Y05 -- 40210-50Y00

74094 Ø 76 mm
cuscinetto ruota [Assale posteriore] ALMERA TINO,PRIMERA 1.6-1.8-1.9 dCi-2.0-2.2 dCi-2.2 Di

oe: 402102Y000

74099 Ø 74 mm
cuscinetto ruota [Assale posteriore] ALMERA II 1.5-1.5 dCi-1.8-2.2 dCi-2.2 Di

oe: 4021095F0A -- 40210-4M400

Ø 24 - 80 mm
01155 kit **00155**
kit cuffia trasmissione [lato ruota Assale anteriore bilaterale] PRIMERA 2.0

oe: 39241BM725 -- 39241BM726

Ø 21 - 78 mm
01181 kit **00181**
kit cuffia trasmissione [lato ruota Assale anteriore bilaterale] PRIMERA

oe: 392414F427 -- 392414F425

Ø 23 - 95 mm
01184 kit **00184**
kit cuffia trasmissione [lato ruota Assale anteriore bilaterale] ALMERA TINO,BLUEBIRD 1.6-1.8 i 16V-1.8 T-2.0 D-2.0-2.0 i

oe: 3924110E25 -- 3924110E25

Ø 23 - 80 mm
01216 kit **00216**
kit cuffia trasmissione [sul lato del cambio Assale post. bilaterale Assale anteriore bilaterale] ALMERA TINO 1.8

oe: 4950626S00

Ø 22 - 74 mm
01234 kit **00234**
kit cuffia trasmissione [sul lato del cambio Assale anteriore bilaterale] PRIMERA 2.2 dCi

oe: 7701209615 -- 4515355

Ø 22 - 90 mm
01284 kit **00284**
kit cuffia trasmissione [lato ruota Assale anteriore bilaterale] PRIMERA 2.0 16V-2.0 16V 4x4-2.0 GT-2.0 i

oe: 44333SM4013 -- 44333-SM4-003

© INDUSTRIAL METALCAUCHO, S.L.U.

Ø 19 - 69 mm

01532E kit

kit cuffia trasmissione (montare con cono) [lato ruota] ALMERA TINO 1.8

oe:

Ø 22 - 88 mm

01818 kit

kit cuffia trasmissione [lato ruota Assale anteriore bilaterale] PRIMERA 2.0 16V-2.0 16V 4x4-2.0 D-2.0 GT

oe: 3924171J25

Ø 27 - 89 mm

11038 kit **10038**

kit cuffia trasmissione [lato ruota Assale anteriore bilaterale] ALMERA TINO,PRIMERA 2.2 dCi-2.2 Di

oe: C9241BU100 -- C9B41BU100

Ø 25 - 83 mm

11083 kit **10083**

kit cuffia trasmissione [sul lato del cambio Assale anteriore bilaterale] ALMERA II,ALMERA TINO 2.2 dCi-2.2 Di

oe: 397415M325 -- 397415N425

Ø 25 - 88 mm

11088 kit **10088**

kit cuffia trasmissione [sul lato del cambio Assale anteriore bilaterale] ALMERA II,ALMERA TINO,PRIMERA 2.2 dCi-2.2 Di

oe: 39742BU100 -- 39742-BU110

Ø 25 - 88 mm

11097 kit **10097**

kit cuffia trasmissione [lato ruota Assale anteriore bilaterale] ALMERA II 2.2 dCi-2.2 Di

oe: 392415M325 -- 39241-9E025

Ø 20 - 75 mm

11120 kit **10120**

kit cuffia trasmissione [lato ruota Assale anteriore bilaterale] ALMERA I,ALMERA II 1.4-1.4 GX-1.5-LX

oe: 3924150A89 -- 39241-05U25

Ø 22 - 74 mm

11180 kit **10180**

kit cuffia trasmissione [sul lato del cambio Assale anteriore bilaterale] PRIMERA 2.0 GT-2.0 16V-2.0 i

oe: 392410F00A -- 392410F000

Ø 12 - 47 mm

01348 kit **00348**

kit cuffia cremagliera sterzo PRIMERA 1.6-1.6 16V-1.8 16V-2.0 16V 4x4-2.0 16V-2.0 D-2.0 GT-2.0 i-2.0 TD

oe: 48203Q9025

21086

filtro cambio automatico ALMERA I,ALMERA II,ALMERA TINO,PRIMERA 1.6 SLX-1.6-1.8 16V-1.8-2.0 16V 4x4-2.0 16V-2.0 D-2.0 GT-2.0 i

oe: 3172831X01 -- 31397-31X02

04734 Ø 152 - 155 mm - 7 N° alette

puleggia smorzatore con antivibrante PRIMERA 1.9 dCi

oe: 8200523083 -- 8200376968

05651 Ø 156 mm - 7 N° alette

puleggia smorzatore con antivibrante PRIMERA

oe: 8200361247 -- 8200767762

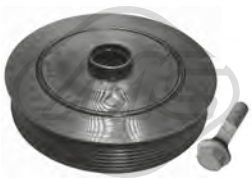

14734 Ø 152 - 155 mm - 7 N° alette

kit albero motore con antivibrante PRIMERA 1.9 dCi

oe: 8200523083 -- 8200376968

14735 Ø 150 - 155 mm - 6 N° alette

kit albero motore con antivibrante ALMERA II 1.5 dCi

oe: 1230300QAY -- 12303-00Q0C

04913 Ø 48.8 mm - 6 N° alette

puleggia alternatore ALMERA II 1.5 dCi

oe: 7700426849

05157 Ø 65 mm

cuscinetto tendicinghia ALMERA II 1.5 dCi

oe: 11955BN703 -- 11955-BN701

05262 Ø 65 mm

cuscinetto tendicinghia PRIMERA 1.9 dCi

oe: 117507271R -- 49160-84A80

07108

kit catena distribuzione ALMERA II,ALMERA TINO,PRIMERA 2.2 dCi-2.2 Di

oe: 13091EB300 -- 13085-EB310

© INDUSTRIAL METALCAUCHO, S.L.U.

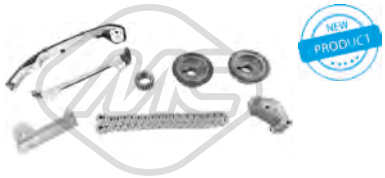

07113
kit catena distribuzione ALMERA II,ALMERA TINO,PRIMERA 1.5-1.8 16V-1.8

oe: 130917J600 -- 13085-7J610

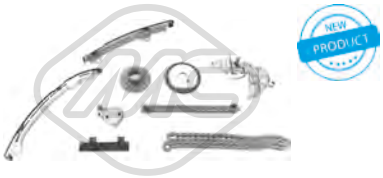

07116
kit catena distribuzione PRIMERA 2.0

oe: 130916N210 -- 13085-6N210

80277 L: 695/467 mm
cavo frizione manuale PRIMERA 2.0 16V-2.0 16V 4x4-2.0 D-2.0 GT-2.0 i

oe: 3077097J10 -- 3077097J10

80349 L: 725/503 mm
cavo frizione manuale ALMERA I 1.4-1.4 GX-1.6-1.6 SLX-LX

oe: 307702M115 -- 307701M200

82283 L: 735/521 mm
cavo frizione manuale PRIMERA 1.6

oe: 3077099J11 -- 3077099J11

82284 L: 717/490 mm
cavo frizione manuale PRIMERA 2.0 16V-2.0 GT-2.0 i

oe: 3077094J10 -- 3077094J11

82289 L: 722/480 mm
cavo frizione manuale PRIMERA 1.6 16V-2.0 16V-2.0 TD

oe: 307702F221 -- 307702F220

00054
supporto marmitta BLUEBIRD,PRIMERA 1.6-2.0-2.0 16V-2.0 D-2.0 16V 4x4-2.0 GT-2.0 i

oe: 20650D0102

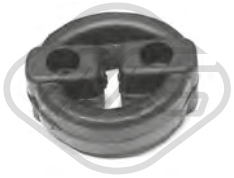

00095
supporto marmitta ALMERA I,PRIMERA 1.4-1.6-2.0 i

oe: 2065069A00 -- 20650-51E00

02726
supporto marmitta PRIMERA 1.6-1.8-2.0 16V-2.0-2.0 D-2.0 GT-2.0 i

oe: 2865821000

07066
supporto marmitta ALMERA II,ALMERA TINO 1.5-1.8

oe: 206511KB1A -- 20651JJ00B

07071
supporto marmitta ALMERA II,ALMERA TINO 1.5-1.5 dCi-1.8-2.2 dCi-2.2 Di

oe: 20651JD00B -- 20651EN300

41007
supporto marmitta ALMERA I,PRIMERA 1.4-1.4 GX-1.6 16V-1.6-1.6 SLX-1.8 16V-2.0 TD-2.0 D-2.0 16V-LX

oe: 2065190J02 -- 2065150A01

41026
supporto marmitta PRIMERA 1.6-2.0 16V-2.0 D-2.0 GT-2.0 i

oe: 287613B000 -- 287602D000

81320O L: 1515/1290 mm
cavo freno [Sx] ALMERA TINO 1.8-2.0-2.2 dCi

oe: 46542604 -- 46431514

84764
cavo freno PRIMERA 1.6-1.8-1.9 dCi-2.0-2.2 dCi-2.2 Di

oe: 36531BA00B -- 36531AV601

© INDUSTRIAL METALCAUCHO, S.L.U.

03195
tubo acqua

oe: 8200261590 -- 8200552604

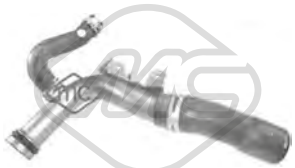

03227
tubo acqua 2.0 dCi

oe: 8200370717 -- 8200717364

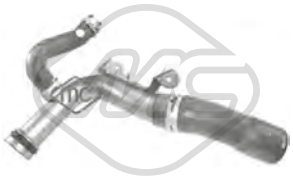

03228
tubo acqua 2.0 dCi

oe: 8200365275 -- 8200801589

03288
scatola termostato 89 °C 1.5 dCi-2.0 dCi

oe: 1106000QAL -- 1106000Q0W

03289
termostato raffreddamento 82 °C 1.6-2.0

oe: 21200ET01A -- 21200ET000

03563 Pressione [bar]: 1.40
tappo vaschetta acqua 1.5 dCi-1.6-1.6 dCi-2.0-2.0 dCi

oe: 21430AX30A -- 21430-AX300

03663
tubo acqua

oe: 8200134513 -- 7700101229

03679
scatola termostato 89 °C

oe: 8200954328 -- 8200558751

03769
flangia termostato 1.5 dCi

oe: 7701476282

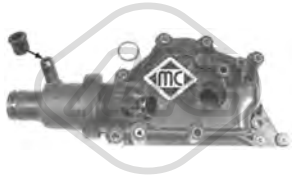

03773
scatola termostato 89 °C

oe: 8200700094 -- 8200700094

03859
scatola termostato 83 °C

oe: 8200907243 -- 8200801567

03924
beccuccio scatola filtro olio

oe: 4431217 -- 7701476602

09156
manicotto dal corpo termostato al coperchio

oe: 7701061051 -- 7701061051

09890
manicotto raffreddamento [inferiore] 1.5 dCi-1.6-2.0 dCi-2.0

oe: 21503JD50B

09892
manicotto radiatore 1.6-1.6 dCi

oe: 21503JD000 -- 21503JD00A

03617
tappo olio motore

oe: 8200046919 -- 9112028

03619
tappo olio motore

oe: 8200062947 -- 7700111741

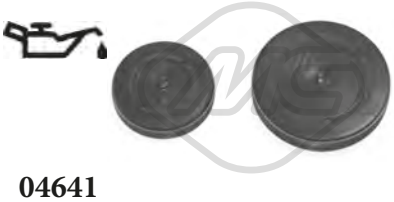

04641
kit coperchio albero a camme 1.6

oe: 91160211 -- 93161003

© INDUSTRIAL METALCAUCHO, S.L.U.

03838 Ø 70 mm
coperchio filtro olio 2.0 dCi

oe: 7701476503

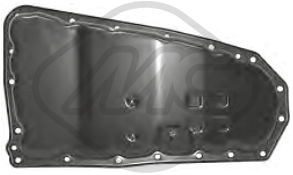

06313
coppa olio 2.0

oe: 313901XF01

00670 Dimensioni filettatura: 16x150
tappo coppa olio

oe: 7703075152 -- 7903075033

02024 Ø 14 mm Ø 22 mm
rondella coppa olio in gomma 1.5 dCi

oe: 0164.54 -- 0164.54

02318 Dimensioni filettatura:
tappo coppa olio 1.6-2.0

oe: 1112801M00 -- 1112801M05

05655 Dimensioni filettatura: 16x150
tappo coppa olio

oe: 7903075033 -- 7703075348

05749
scambiatore di calore 1.5 dCi

oe: 213059324R -- 8200267937

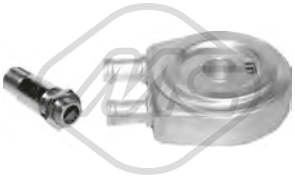

05943
scambiatore di calore 1.5 dCi

oe: 7700853915 -- 7700114036

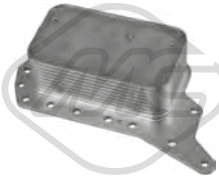

39063
scambiatore di calore 1.6 dCi

oe: 2130500QAE

39064
scambiatore di calore 2.0 dCi

oe: 1520000Q0E -- 1520000Q0F

39108
scambiatore di calore 1.5 dCi

oe: 2130000Q0H -- 2130000Q0C

03925 L: 570 mm
asta livello olio

oe: 8200825631 -- 4435080

Tipo funzionamento: elettrico

93070
valvola EGR senza guarnizione 1.5 dCi

oe: 8200561269 -- 8200550361

Tipo funzionamento: elettrico

93082
valvola EGR senza guarnizione 2.0 dCi

oe: 1495600Q1J -- 1471000Q0Y

05381
corona pompa iniezione

oe: 8200183669 -- 8200183669

92132
tubo flessibile carburante 1.5 dCi

oe: 8200934107

© INDUSTRIAL METALCAUCHO, S.L.U.

SISTEMA DI ALIMENTAZIONE ARIA e TURBO

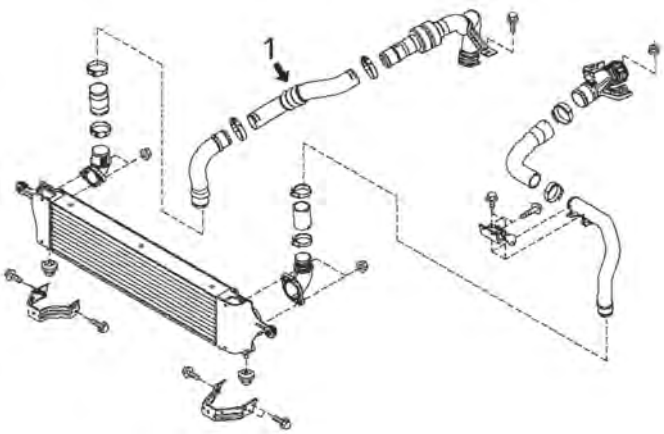

C80M5616M11757TURBOP1 NISSAN QASHQAI I 12/2006 -

motore 1.5dCI di 103-106-110CV

1	09819	manicotto turbo parte destra intercooler
	09820	manicotto turbo parte destra (auto con equipaggiamento opzionale, lunghezza = 430mm)

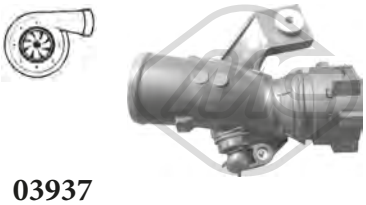

03937
flessibile di collegamento al Turbo 1.5 dCi

oe: 14460JD51B -- 14460BB31A

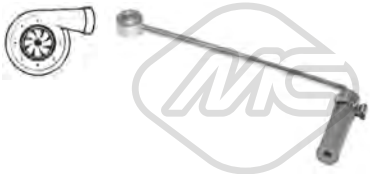

03959
manicotto turbo 1.5 dCi

oe: 1412000Q1G

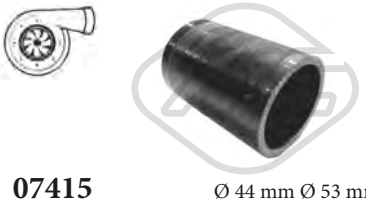

07415 Ø 44 mm Ø 53 mm L: 75 mm
manicotto turbo [entrata] 1.5 dCi

oe: 14463JD71B -- 14463JD51B

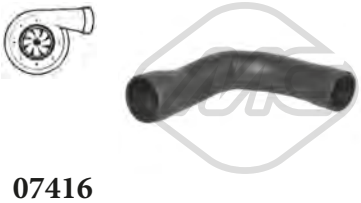

07416 L: 365 mm
manicotto turbo 1.5 dCi

oe: 14463JD50D

09819
manicotto turbo [Dx] 1.5 dCi

oe: 14463JD50A -- 14463JD56A

09820 L: 430 mm
manicotto turbo [Dx] 1.5 dCi

oe: 14463BB30C -- 14463BB30B

© INDUSTRIAL METALCAUCHO, S.L.U.

SOSPENSIONE ANTERIORE e SUPPORTI MOTORE

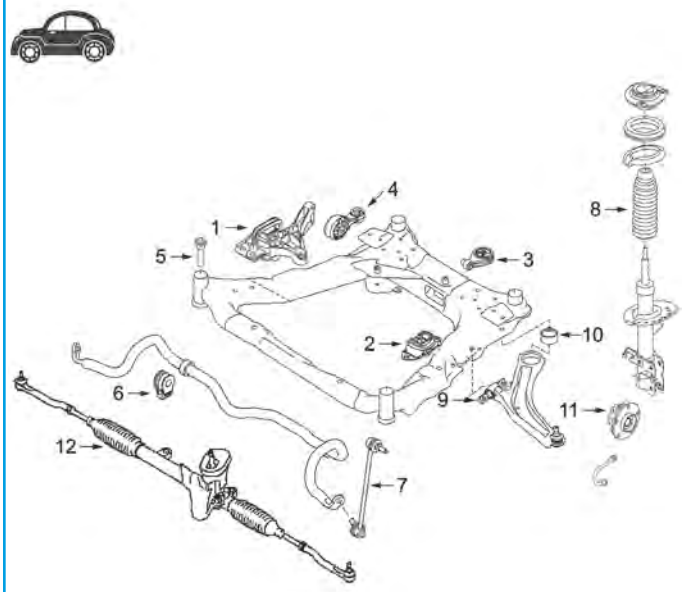

1	04636	supporto motore destro 1.6/16v
	06135	supporto motore destro 1.5Dci
	06136	supporto motore destro 2.0Dci
	57700	supporto motore destro 1.6
2	04625	supporto motore sinistro 1.5DCi-1.6/16v
3	06137	supporto motore posteriore 1.5Dci
	06138	supporto motore posteriore 2.0Dci
	06145	supporto motore posteriore 1.6/16v e 2.0 benzina
	57714	supporto motore posteriore 1.6dCi-2.0dCi 4x4
4	04627	bielletta bielletta antivibrante destro1.5Dci-1.6/16v
5	01001	supporto motore anteriore
6	06139	boccola barra stabilizzatrice
7	06141	bielletta destra barra stabilizzatrice
	06142	bielletta sinistra barra stabilizzatrice
8	06272	kit cuffia + paracolpo ammortizzatore
9	06131	silentblock braccio sospensione anteriore
10	06134	silentblock posteriore braccio anteriore
12	01121	kit cuffia cremagliera sterzo

C80MS616M11757SOPDP1 NISSAN QASHQAI I 12/2006 -

01001
supporto motore [anteriore] 1.5 dCi-1.6-2.0-2.0 dCi

oe: 54466JD000

04625
supporto motore [Sx] 1.5 dCi

oe: 11220JD50A -- 11220JD000

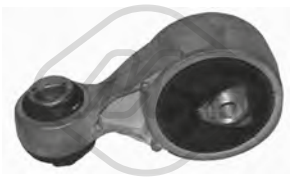

04627
supporto motore [Dx] 1.5 dCi

oe: 8200355673

04636
supporto motore [Dx] 1.6

oe: 8200014931

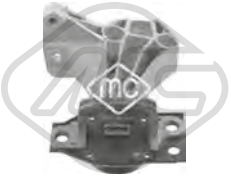

06135
supporto motore [Dx] 1.5 dCi

oe: 11210JD500

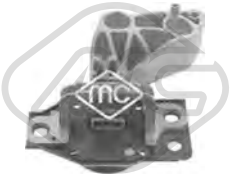

06136
supporto motore [Dx] 2.0 dCi

oe: 11210JD700

06137
supporto motore [posteriore] 1.5 dCi

oe: 11360JD500

06138
supporto motore [posteriore] 2.0 dCi

oe: 11360JD701

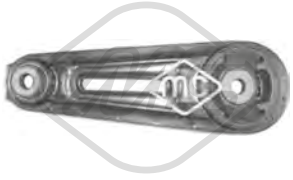

06145
supporto motore [posteriore] 1.6-2.0

oe: 11360JY20B -- 11360-JD000

© INDUSTRIAL METALCAUCHO, S.L.U.

57700
supporto motore [Dx] 1.6

oe: 11210JD00A -- 11210JD000

57714
supporto motore [posteriore] 1.6 dCi-2.0 dCi

oe: 11360JD70A

02146
silentblock telaio [Assale post. bilaterale] 1.5 dCi-1.6-1.6 dCi-2.0-2.0 dCi

oe: 55501JD00A -- 55502JD00A

06131
silentblock braccio sospensione [Assale anteriore] 1.5 dCi-1.6-2.0-2.0 dCi

oe: 545055212R -- 54500JG000

06134
silentblock braccio sospensione [Assale anteriore] 1.5 dCi-1.6-2.0 dCi

oe: 545055212R -- 54501JG000

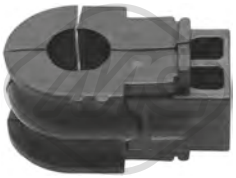

06139 Ø 21,0 mm
boccola barra stabilizzatrice [Assale anteriore bilaterale] 1.6 dCi-2.0 dCi

oe: 54613JD04A

06140 Ø 17 mm
boccola barra stabilizzatrice [Assale posteriore] 1.5 dCi-1.6-2.0-2.0 dCi

oe: 54613JD17A

06141 Ø 10 mm L: 300 mm
bielletta barra stabilizzatrice [Assale anteriore Dx] 1.5 dCi-1.6-2.0-2.0 dCi

oe: 54618JD00A

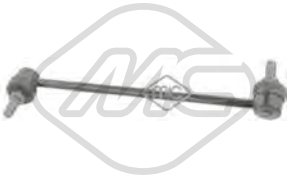

06142 Ø 10 mm L: 300 mm
bielletta barra stabilizzatrice [Assale anteriore Sx] 1.5 dCi-1.6-2.0-2.0 dCi

oe: 54668JD00A

06143 Ø 12,2 mm L: 142,5 mm
bielletta barra stabilizzatrice [Assale posteriore Dx] 1.5 dCi-1.6-2.0-2.0 dCi

oe: 55618JD00A

06144 Ø 12,2 mm L: 142,5 mm
bielletta barra stabilizzatrice [Assale posteriore Sx] 1.5 dCi-1.6-2.0-2.0 dCi

oe: 55619JD00A

07031 Ø 23,0 mm
boccola barra stabilizzatrice [Assale anteriore bilaterale] 1.5 dCi-1.6-1.6 dCi-2.0-2.0 dCi

oe: 54613JD03A

07041 Ø 18,0 mm
boccola barra stabilizzatrice [Assale post. bilaterale] 1.5 dCi-1.6-2.0-2.0 dCi

oe: 54613JD18C

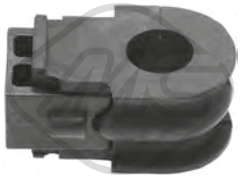

57278 Ø 22,0 mm
boccola barra stabilizzatrice [Assale anteriore bilaterale] 1.5 dCi-1.6-2.0

oe: 54613JD02A

57480
boccola barra stabilizzatrice 1.5 dCi-1.6-1.6 dCi-2.0-2.0 dCi

oe: 54613JD03B

05784
silentblock supporto coperchio motore [anteriore]

oe: 7701056972

06272
cuffia tampone ammortizzatore [Assale anteriore bilaterale] 1.5 dCi-1.6-1.6 dCi-2.0-2.0 dCi

oe: 54050JD000 -- 54050JD00A

Ø 136 mm
90223 H: 58 mm
mozzo ruota [Assale anteriore] 1.5 dCi-1.6-1.6 dCi-2.0-2.0 dCi

oe: 40202JY00A -- 40202-JG01A

© INDUSTRIAL METALCAUCHO, S.L.U.

NISSAN QASHQAI I 12/2006 -

Ø 26 - 80 mm

01254 kit **00254**

kit cuffia trasmissione [lato ruota Assale anteriore bilaterale]

oe: 7701209251 -- 71750896

Ø 16 - 62 mm

01275 kit

kit cuffia trasmissione [lato ruota] 1.5 dCi-1.6-2.0 dCi

oe: 3924120625

Ø 28 - 80 mm

01276 kit

kit cuffia trasmissione [sul lato del cambio] 2.0 dCi

oe: C974174010

Ø 23 - 73.5 mm

01277 kit

kit cuffia trasmissione [sul lato del cambio Assale anteriore bilaterale]

oe: C97DAJA00A

Ø 30 - 99 mm

01278 kit **00278**

kit cuffia trasmissione [lato ruota Assale anteriore bilaterale] 1.6 dCi-2.0 dCi

oe: 392410001R -- C9241JA11A

Ø 26 - 81 mm

01279 kit **00279**

kit cuffia trasmissione [lato ruota Assale anteriore bilaterale] 1.5 dCi-1.6-2.0-2.0 dCi

oe: C9241JD0JB

Ø 25.5 - 76.5 mm

01290 kit

kit cuffia trasmissione [sul lato del cambio Assale anteriore bilaterale] 1.5 dCi

oe: C9741JD52B

Ø 28 - 85 mm

11090 kit **10090**

kit cuffia trasmissione [lato ruota Assale anteriore bilaterale] 1.5 dCi-2.0

oe: C92DAJA00A -- C9BDA-JA0JA

Ø 22 - 70 mm

11108 kit **10108**

kit cuffia trasmissione [sul lato del cambio Assale anteriore bilaterale] 1.5 dCi-1.6-2.0 dCi

oe: C9741JD02B -- C9741JD0JB

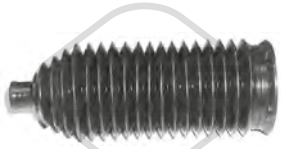

Ø 14 - 50 mm

01121 kit **00121**

kit cuffia cremagliera sterzo 1.5 dCi-1.6-2.0

oe: 48203JD01A

04611 Ø 151 mm - 7 N° alette

puleggia smorzatore con antivibrante

oe:

05651 Ø 156 mm - 7 N° alette

puleggia smorzatore con antivibrante 2.0 dCi

oe: 8200361247 -- 8200767762

05262 Ø 65 mm

cuscinetto tendicinghia 1.5 dCi

oe: 117507271R -- 49160-84A80

05952 Ø 17 mm Ø 55 mm - 6 N° alette

puleggia alternatore

oe: 7701477689 -- 7701477689

06015 Ø 17 mm Ø 49 mm - 7 N° alette

puleggia alternatore 2.0 dCi

oe: 23100JG71B

57079 Ø 60,00 mm

cuscinetto tendicinghia 1.6 dCi-2.0 dCi

oe: 1192700Q0G -- 11925-4EB0A

05543 N° denti: 20

corona albero a camme

oe: 8200371496

06060

kit catena distribuzione 2.0 dCi

oe: 130C12127R -- 8200334315

© INDUSTRIAL METALCAUCHO, S.L.U.

35087
coperchio kit catena distribuzione 1.5 dCi

oe: 135024451R -- 135024451R

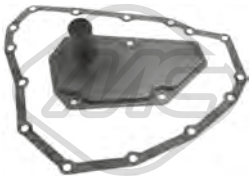

21087
filtro cambio automatico 1.6-2.0

oe: 317283JX0A

57804
copripedale freno 1.5 dCi

oe: 465311HA0A

07069
supporto marmitta 1.5 dCi-1.6-1.6 dCi-2.0-2.0 dCi

oe: 20651JD00C -- 20651JD00A

07071
supporto marmitta 1.5 dCi-1.6-1.6 dCi-2.0-2.0 dCi

oe: 20651JD00B -- 20651EN300

02072
pompa tergicristalli 1.5 dCi-1.6-1.6 dCi-2.0-2.0 dCi

oe: 8200246091 -- 77004-28390

68011 L: 305 mm
spazzola tergicristalli [posteriore] 1.5 dCi-2.0-2.0 dCi

oe: 28781JD00A

© INDUSTRIAL METALCAUCHO, S.L.U.

SISTEMA DI RAFFREDDAMENTO

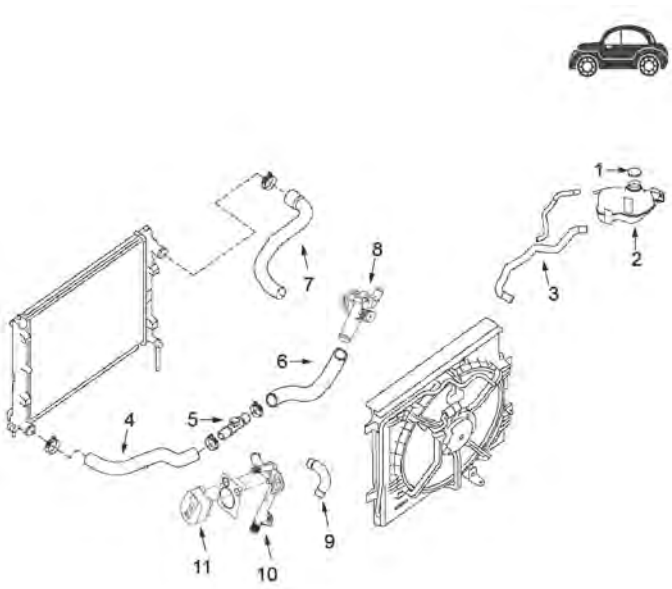

motore 1.5 dCi

1	03563	tappo vaschetta espansione
2	30156	vaschetta espansione
4	09890	manicotto inferiore radiatore
5	97421	manicotto radiatore
10	30170	tubo rigido raffreddamento
11	39108	scambiatore olio

C80M11757CAP2 NISSAN QASHQAI II 11/2013 -

SISTEMA DI RAFFREDDAMENTO

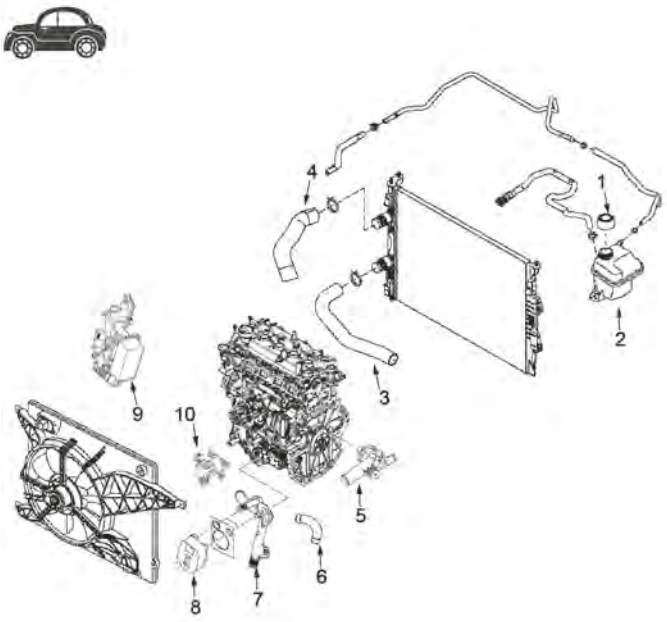

motore 1.6 dCi

1	03563	tappo vaschetta espansione
2	30156	vaschetta espansione
3	09890	manicotto inferiore raffreddamento
	09892	manicotto inferiore raffreddamento
7	30170	tubo rigido raffreddamento
8	39108	scambiatore olio
9	39063	scambiatore olio
10	30157	scatola termostato

C80M11757CAP3 NISSAN QASHQAI II 11/2013 -

03563 Pressione [bar]: 1.40
tappo vaschetta acqua 1.5 dCi-1.6 dCi

oe: 21430AX30A -- 21430-AX300

09890
manicotto raffreddamento [inferiore] 1.5 dCi-1.6 dCi-1.6 DIG-T

oe: 21503JD50B

09892
manicotto radiatore 1.6 dCi

oe: 21503JD000 -- 21503JD00A

30156
vaschetta espansione 1.5 dCi-1.6 dCi

oe: 217114EA0A

30157
scatola termostato 80 °C 1.6 dCi

oe: 1106100Q2C

30170
tubo acqua 1.5 dCi

oe: 1405600Q0H

97421
manicotto radiatore 1.5 dCi

oe: 21537JD70A

98021
manicotto radiatore 1.6 DIG-T

oe: 14056BV80A

98022
manicotto radiatore 1.6 DIG-T

oe: 14056BV80B

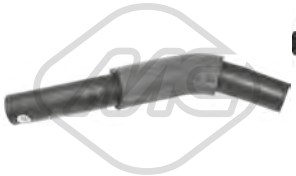

98023
manicotto radiatore 1.6 DIG-T

oe: 14056BV80C

98169
manicotto radiatore 1.6 dCi

oe: 215014EB0A

98203
manicotto radiatore 1.5 dCi

oe: 215034EA2A

98204
manicotto radiatore 1.6 dCi

oe: 215034EB0A

98205
manicotto radiatore 1.6 dCi

oe: 215034EB2A

98219
manicotto radiatore 1.6 DIG-T

oe: 215374EB6A

98239
manicotto radiatore 1.6 dCi

oe: 21742BD70A

39227
tappo olio motore 1.5 dCi-1.6 dCi

oe: 1525500Q0B

39535 Dimensioni filettatura: M16x1,5
tappo coppa olio 1.5 dCi

oe: 1112800Q0A

39536 Dimensioni filettatura: M18×1.5
tappo coppa olio 1.6 dCi

oe: 1112800Q0B

05749
scambiatore di calore 1.5 dCi-1.6 dCi

oe: 213059324R -- 8200267937

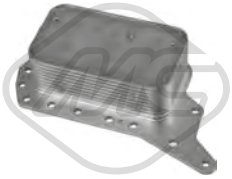

39063
scambiatore di calore 1.6 dCi

oe: 2130500QAE

© INDUSTRIAL METALCAUCHO, S.L.U.

39108
scambiatore di calore 1.5 dCi

oe: 2130000Q0H -- 2130000Q0C

97897
manicotto olio 1.6 DIG-T

oe: 11823BV81D

39226 L: 535 mm
asta livello olio 1.5 dCi

oe: 1114000Q3B

39229 L: 530 mm
asta livello olio 1.6 dCi

oe: 1114000Q2L

97908
manicotto sfiato 1.6 DIG-T

oe: 11823BV80A

97909
manicotto sfiato 1.6 DIG-T

oe: 11823BV80C

97910
manicotto sfiato 1.6 DIG-T

oe: 11823BV81C

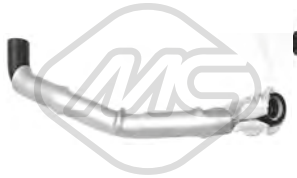

97921
manicotto sfiato 1.5 dCi

oe: 1182900Q0B

92132
tubo flessibile carburante 1.5 dCi

oe: 8200934107

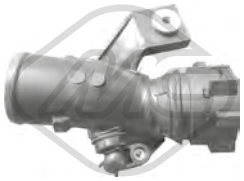

03937
flessibile di collegamento al Turbo 1.5 dCi

oe: 14460JD51B -- 14460BB31A

03959
manicotto turbo 1.5 dCi

oe: 1412000Q1G

07415 Ø 44 mm Ø 53 mm L: 75 mm
manicotto turbo [entrata] 1.5 dCi

oe: 14463JD71B -- 14463JD51B

07416 L: 365 mm
manicotto turbo 1.5 dCi

oe: 14463JD50D

09819
manicotto turbo [Dx] 1.5 dCi

oe: 14463JD50A -- 14463JD56A

09820 L: 430 mm
manicotto turbo [Dx] 1.5 dCi

oe: 14463BB30C -- 14463BB30B

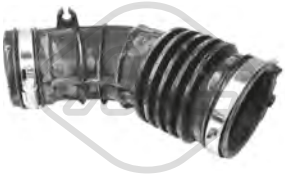

97956
manicotto filtro aria 1.5 dCi

oe: 165764EA0B

97957
manicotto filtro aria 1.6 dCi

oe: 165764EB0B

97958
manicotto filtro aria 1.6 DIG-T

oe: 16576BD70A

© INDUSTRIAL METALCAUCHO, S.L.U.

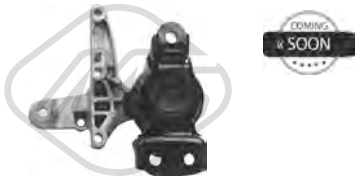

57072
supporto motore [Dx] 1.5 dCi

oe: 112104EA0B

57074
supporto motore [Sx] 1.5 dCi-1.6 DIG-T

oe: 112202558R

57076
supporto motore [posteriore] 1.5 dCi-1.6 dCi-1.6 DIG-T

oe: 113604EA0A

57077
supporto motore [Dx] 1.6 dCi

oe: 112104BE0A

57078
supporto motore [Dx] 1.6 dCi

oe: 112104BE0B

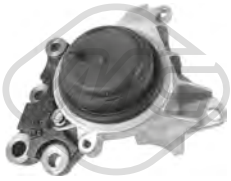

57705
supporto motore [Sx] 1.6 dCi

oe: 112204EB0A

06140 Ø 17 mm
boccola barra stabilizzatrice [Assale posteriore] 1.5 dCi-1.6 dCi-1.6 DIG-T

oe: 54613JD17A

06662
silentblock braccio sospensione [Assale anteriore] 1.2 DIG-1.5 dCi-1.6 dCi-T

oe: 545014EA0A

06663
silentblock braccio sospensione [Assale anteriore] 1.2 DIG-1.5 dCi-1.6 dCi-T

oe: 545014EA0A

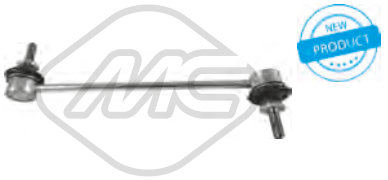

40050
bielletta barra stabilizzatrice [Assale anteriore bilaterale] 1.5 dCi

oe: 546183LH0A

44018 Ø 22 mm
boccola barra stabilizzatrice [Assale anteriore bilaterale] 1.2 DIG-1.5 dCi-1.6 dCi-1.6 DIG-T-T

oe: 546134EA0B

57087 L: 285 mm
bielletta barra stabilizzatrice [Assale anteriore bilaterale] 1.2 DIG-1.5 dCi-1.6 dCi-T

oe: 54618BA60A -- 54618BA60A

57278 Ø 22,0 mm
boccola barra stabilizzatrice [Assale anteriore bilaterale] 1.2 DIG-T

oe: 54613JD02A

40054
cuffia ammortizzatore [Assale post. bilaterale] 1.5 dCi

oe: 552401HA0B

57089
cuffia ammortizzatore 1.5 dCi-1.6 dCi-1.6 DIG-T

oe: 540344EA1A

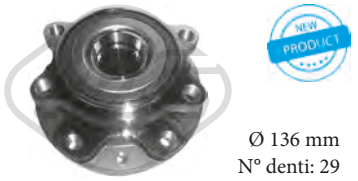

Ø 136 mm
N° denti: 29
90072 H: 79.5 mm
mozzo ruota [Assale anteriore bilaterale] 1.5 dCi-1.6 dCi-1.6 DIG-T

oe: 402024EA0A

Ø 148 mm
90075 H: 120.5 mm
mozzo ruota [Assale post. bilaterale] 1.5 dCi-1.6 dCi-1.6 DIG-T

oe: 432024EA0A

Ø 148 mm
N° denti: 24.4
90076 H: 100.5 mm
mozzo ruota [Assale post. bilaterale] 1.6 dCi

oe: 432024EG0A

© INDUSTRIAL METALCAUCHO, S.L.U.

Ø 28,5 - 92.5 mm

11042 kit **10042**

kit cuffia trasmissione [lato ruota Assale anteriore bilaterale] 1.6 dCi

oe: C92414EB0A

Ø 25,5 - 68,5 mm

11160 kit **10160**

kit cuffia trasmissione [sul lato del cambio] 1.6 dCi

oe: C97DA1KB0C

Ø 25 - 69,5 mm

11568 kit **10568**

kit cuffia trasmissione [sul lato del cambio Assale anteriore] 1.5 dCi

oe: C97411KB0C

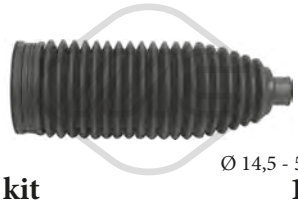

Ø 14,5 - 50,5 mm

11149 kit **10149**

kit cuffia cremagliera sterzo 1.5 dCi-1.6 dCi-1.6 DIG-T

oe: D82034BA0A

57079 Ø 60,00 mm

cuscinetto tendicinghia 1.6 dCi

oe: 1192700Q0G -- 11925-4EB0A

35087

coperchio kit catena distribuzione 1.5 dCi

oe: 135024451R -- 135024451R

57781

copripedale frizione 1.6 DIG-T

oe: 465314CA2A

57803

copripedale freno 1.6 dCi-1.6 DIG-T

oe: 4653100Q0G

07069

supporto marmitta 1.5 dCi-1.6 dCi-1.6 DIG-T

oe: 20651JD00C -- 20651JD00A

07071

supporto marmitta 1.6 DIG-T

oe: 20651JD00B -- 20651EN300

41044

supporto marmitta 1.5 dCi-1.6 dCi-1.6 DIG-T

oe: 206514EA3A

03254
termostato raffreddamento 82 °C SUNNY III 1.4 i-1.6 i-1.6 i 16V-1.6 i 16V 4x4-1.6 i 16V 4WD

oe: 2120077A65 -- 21200-77A05

03901
flangia termostato 95 °C SUNNY III 1.4 i-1.6 i 16V 4x4-1.6 i 16V-1.6 i 16V 4WD

oe: 11531739755 -- 11531247125

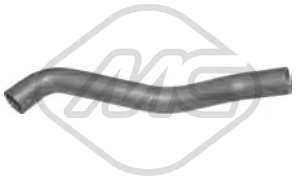

05119
manicotto radiatore [inferiore] SUNNY II 1.7 D

oe: SE021117207A

30268
termostato raffreddamento 82 °C SUNNY III 2.0 i 16V-2.0 GTI 16V

oe: 21200Y9700 -- 2120096011

30271
termostato raffreddamento 82 °C SUNNY I,SUNNY II 1.3-1.5-1.6-1.6 GTI 16V-1.6 i-1.6 i 4x4-1.8 GTI 16V

oe: 21200V0201 -- 21200V0100

02318
Dimensioni filettatura:
tappo coppa olio 1.3-1.4 i-1.4 LX-1.5-1.6 i 16V-1.6 i-1.6-1.6 i 16V 4x4-1.6 GTI 16V-1.6 i 4x4-1.6 i 12V-1.6 i 16V 4WD-1.8 GTI 16V-2.0 GTI 16V-2.0 i 16V-2.0 GTI-2.0 D-R 4x4
oe: 1112801M00 -- 1112801M05

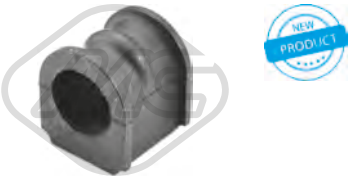

06488 Ø 27,0 mm
boccola barra stabilizzatrice [Assale anteriore bilaterale] SUNNY III 1.4 i-1.6 i-1.6 i 16V-2.0 D-2.0 i 16V-2.0 GTI 16V

oe: 5461258Y10

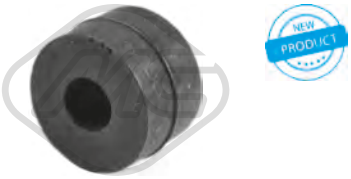

06794 Ø 9 mm Ø 26 mm
boccola barra stabilizzatrice [Assale anteriore bilaterale] SUNNY II,SUNNY III 1.3-1.4 i-1.4 LX-1.6 i 16V-1.6 i-1.6 i 16V 4x4-1.6-1.6 i 16V 4WD-1.6 GTI 16V-1.7 D-2.0 D-2.0 i 16V-2.0 GTI 16V-2.0 GTI-R
oe: 5612725660 -- 56112-90J05

06967 L: 85 mm
bielletta barra stabilizzatrice [Assale anteriore bilaterale] SUNNY III 1.4 i-1.6 i-1.6 i 16V-1.6 i 16V 4x4-1.6 i 16V 4WD-1.7 D-2.0 D-2.0 i 16V-2.0 GTI 16V-2.0 GTI-R 4x4
oe: 5461850Y00 -- 54618-D5010

53103 Ø 38 mm
testina sospensione [Assale anteriore] SUNNY II 1.3-1.4 LX-1.5-1.6-1.6 GTI 16V-1.6 i-1.6 i 12V-1.6 i 4x4-1.7 D-1.8 GTI 16V

oe: 4016050J25 -- 4016060Y60

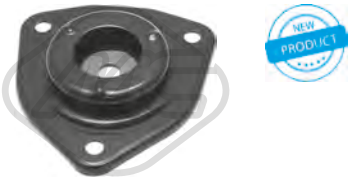

57296
supporto ammortizzatore [Assale anteriore bilaterale] SUNNY III 1.4 i-1.6 i-1.6 i 16V-1.6 i 16V 4x4-1.6 i 16V 4WD-1.7 D-2.0 D-2.0 i 16V-2.0 GTI 16V-2.0 GTI-R 4x4
oe: 5432050Y12

74058 Ø 74 mm
cuscinetto ruota [Assale posteriore] SUNNY III 1.4 i-1.6 i-1.6 i 16V-1.6 i 16V 4WD-2.0 D-2.0 i 16V-2.0 GTI 16V-2.0 GTI-R 4x4

oe: 4021050Y05 -- 40210-50Y00

96127 L: 462 mm
tubo freno [Assale anteriore Dx] SUNNY II,SUNNY III 1.4 LX-1.4 i-1.6 i-1.6 i 16V-1.6 i 16V 4x4-1.6 i 16V 4WD-1.7 D-2.0 D-2.0 i 16V-2.0 GTI 16V-2.0 GTI-R 4x4
oe: 4621095R01 -- 46210-50Y17

96129 L: 462 mm
tubo freno [Assale anteriore Sx] SUNNY III 1.4 i-1.6 i-1.6 i 16V-1.7 D-2.0 D-2.0 i 16V-2.0 GTI 16V

oe: 4621479917 -- 46214-01A17

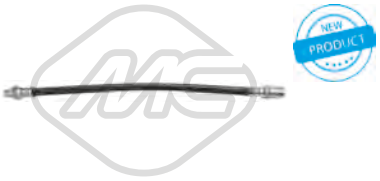

96547 L: 435 mm
tubo freno [Assale anteriore bilaterale] SUNNY III 1.4 i-1.6 i-1.6 i 16V-1.6 i 16V 4x4-1.7 D-2.0 D-2.0 i 16V-2.0 GTI 16V-2.0 GTI-R 4x4

oe: 8796934 -- 93822492

Ø 25 - 85 mm
01960 kit **00960**
kit cuffia trasmissione [lato ruota Assale anteriore bilaterale] SUNNY II 1.6 GTI 16V-1.6 i 12V-1.8 GTI 16V

oe: 3924117R85

Ø 21 - 73 mm
11024 kit **10024**
kit cuffia trasmissione [lato ruota Assale anteriore bilaterale] SUNNY II 1.6 i 12V

oe: 3924111M25 -- 3924111M00

© INDUSTRIAL METALCAUCHO, S.L.U.

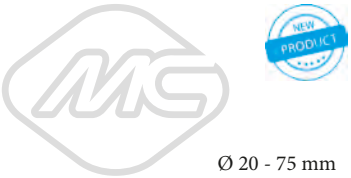

Ø 20 - 75 mm

11120 kit **10120**

kit cuffia trasmissione [lato ruota Assale anteriore bilaterale] SUNNY I,SUNNY II 1.3-1.4 LX-1.5-1.6 i 12V-1.7 D

oe: 3924150A89 -- 39241-05U25

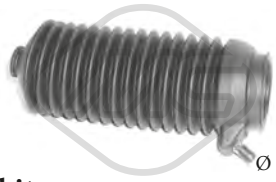

Ø 9 - 45 mm

01346 kit **00346**

kit cuffia cremagliera sterzo SUNNY I,SUNNY II 1.3-1.4 LX-1.5-1.6-1.6 i-1.6 i 4x4-1.6 GTI 16V-1.7 D-1.8 GTI 16V

oe: 48203Q0301 -- 48204-53A00

21086

filtro cambio automatico SUNNY III 1.4 i-1.6 i-1.6 i 16V-1.6 i 16V 4WD

oe: 3172831X01 -- 31397-31X02

80349 L: 725/503 mm

cavo frizione manuale SUNNY III 1.4 i-1.6 i-1.6 i 16V 4x4-1.6 i 16V-1.6 i 16V 4WD-2.0 GTI-R 4x4

oe: 307702M115 -- 307701M200

82284 L: 717/490 mm

cavo frizione manuale SUNNY III 1.4 i

oe: 3077094J10 -- 3077094J11

00054

supporto marmitta 1.3-1.4 i-1.4 LX-1.5-1.6 i-1.6-1.6 i 16V 4x4-1.6 i 4x4-1.6 GTI 16V-1.6 i 16V-1.6 i 16V 4WD-1.6 i 12V-1.7 D-1.8 GTI 16V-2.0 GTI 16V-2.0 i 16V-2.0 GTI-2.0 D-R 4x4

oe: 20650D0102

00095

supporto marmitta SUNNY II,SUNNY III 1.4 i-1.6

oe: 2065069A00 -- 20650-51E00

02726

supporto marmitta SUNNY III 1.6 i-1.6 i 16V 4x4-2.0 D-2.0 i 16V-2.0 GTI 16V

oe: 2865821000

© INDUSTRIAL METALCAUCHO, S.L.U.

03609 Pressione [bar]: 1.10
tappo vaschetta acqua TERRANO II

oe: 1306J1 -- 1306J1

08953
manicotto radiatore TERRANO II 2.7 TD 4WD-2.7 TDI 4WD

oe: 215010F111

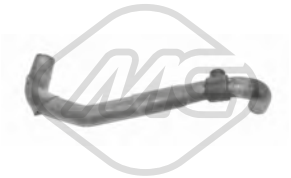

08954
manicotto radiatore TERRANO II 2.7 TD 4WD-2.7 TDI 4WD

oe: 215030F112 -- 215030F111

30268
termostato raffreddamento 82 °C TERRANO II 2.4 4WD-2.4 i 12V 4WD-2.7 TD 4WD-2.7 TDI 4WD

oe: 21200Y9700 -- 2120096011

02052 Ø 12 mm Ø 17 mm
rondella coppa olio 12 TERRANO II

oe:

02318 Dimensioni filettatura:
tappo coppa olio 2.4 4WD-2.4 i 4WD-2.4 i 12V 4WD-3.0 i 4WD

oe: 1112801M00 -- 1112801M05

SOSPENSIONE ANTERIORE e SUPPORTI MOTORE

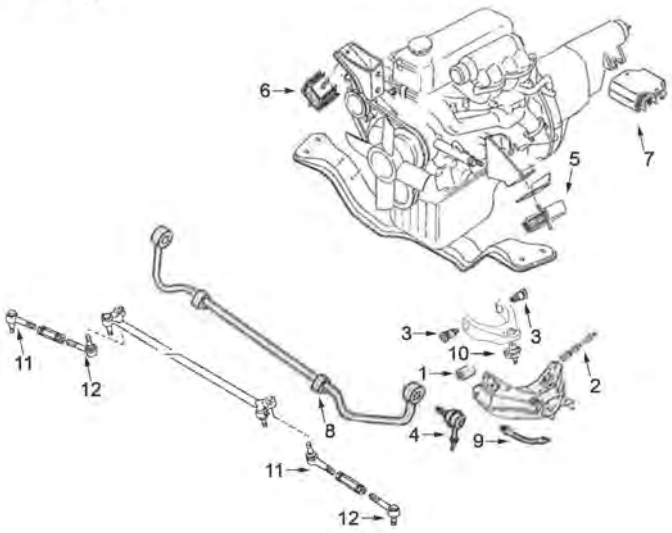

1	04704	silentblock braccio sospensione anteriore
2	04703	silentblock posteriore braccio inferiore anteriore
3	04705	silentblock braccio superiore anteriore
4	04237	bielletta barra stabilizzatrice anteriore
5	04700	supporto motore sinistro 2.7 D e TD
	04701	supporto motore sinistro 2.4 benzina
6	04699	supporto motore destro 2.7 D e TD
	04701	supporto motore destro 2.4 benzina
7	04702	supporto cambio 2.4 benzina e 2.7 D-TD
8	04726	boccola barra stabilizzatrice
9	96127	tubo freno anteriore destro
	96129	tubo freno anteriore sinistro
10	53071	testina sospensione anteriore ambo i lati
11	53082	testina barra accoppiamento destra ambo i lati
12	53063	testina barra accoppiamento sinistra ambo i lati

C80M1218M1226SOPDP1 NISSAN TERRANO I/II 07/1986-

© INDUSTRIAL METALCAUCHO, S.L.U.

SOSPENSIONE POSTERIORE

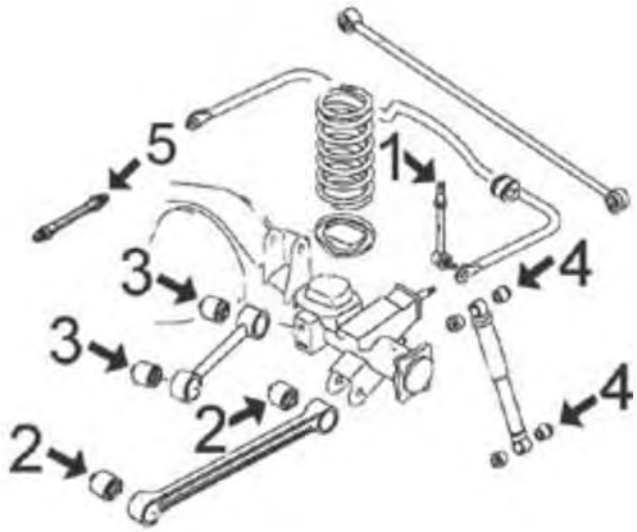

1	04706	bielletta barra stabilizzatrice posteriore
2	04707	silentblock bielletta antivibrante esterno
3	04707	silentblock bielletta antivibrante interno
4	00022	gommino attacco ammortizzatore
5	96130	tubo freno posteriore (462 mm)

C80M1218M1226SOPTP1 NISSAN TERRANO I/II 07/1986-

04699 L: 152 mm
supporto motore [Dx] TERRANO II 2.7 TDI 4WD

oe: 112100F002

04700
supporto motore [Sx] TERRANO II 2.7 TD 4WD

oe: 112200F001

04701
supporto motore [bilaterale] TERRANO II 2.4 4WD-2.4 i 12V 4WD-2.7 TD 4WD-2.7 TDI 4WD

oe: 112100F003

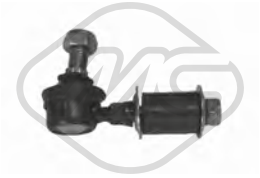

04237 L: 90 mm
bielletta barra stabilizzatrice [Assale anteriore] 2.4 4WD-2.4 i 4WD-2.4 i 12V 4WD-2.7 TD 4WD-2.7 TDI 4WD-3.0 i 4WD-3.0 Di 4WD

oe: 54618MB40A -- 54618-0F000

04703 Ø 22 mm Ø 50 mm L: 34 mm
silentblock braccio sospensione [Montaggio posteriore] 2.4 4WD-2.4 i 4WD-2.4 i 12V 4WD-2.7 TD 4WD-2.7 TDI 4WD-3.0 i 4WD-3.0 Di 4WD

oe: 5447950W00 -- 54477-T6000

04704 Ø 18 mm Ø 40.9 mm
silentblock braccio sospensione [Assale anteriore] TERRANO II 2.4 4WD-2.4 i 12V 4WD-2.7 TD 4WD-2.7 TDI 4WD

oe: 545600F001

04705 Ø 17 mm Ø 41 mm L: 47 mm
silentblock braccio sospensione [Assale anteriore] 2.4 4WD-2.4 i 4WD-2.4 i 12V 4WD-2.7 TD 4WD-2.7 TDI 4WD-3.0 i 4WD-3.0 Di 4WD

oe: 54506B9500

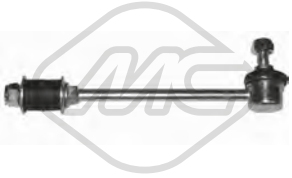

04706 L: 208 mm
bielletta barra stabilizzatrice [Assale posteriore] 2.4 4WD-2.4 i 12V 4WD-2.7 TD 4WD-2.7 TDI 4WD-3.0 i 4WD-3.0 Di 4WD

oe: 562600F001

04707 Ø 14 mm Ø 50.3 mm
silentblock tirante [Assale posteriore] TERRANO II 2.4 4WD-2.4 i 12V 4WD-2.7 TD 4WD-2.7 TDI 4WD-3.0 Di 4WD

oe: 550460F000 -- 550450F000

© INDUSTRIAL METALCAUCHO, S.L.U.

04726 Ø 28 mm
boccola barra stabilizzatrice [Assale anteriore] TERRANO II 2.4 4WD-2.4 i 12V 4WD-2.7 TD 4WD-2.7 TDI 4WD-3.0 Di 4WD

oe: 546139C105

53071
testina sospensione [Assale anteriore superiore] 2.4 4WD-2.4 i 4WD-2.4 i 12V 4WD-2.7 TD 4WD-2.7 TDI 4WD-3.0 i 4WD-3.0 Di 4WD

oe: 40110T6025 -- 4011001G00

57279 Ø 18 mm Ø 40 mm
silentblock braccio sospensione [posteriore inferiore anteriore Assale anteriore bilaterale]s 2.4 4WD-2.4 i 4WD-2.4 i 12V 4WD-2.7 TD 4WD-2.7 TDI 4WD-3.0 i 4WD-3.0 Di 4WD
oe: 5456001G00

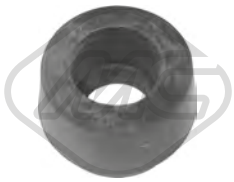

00022 Ø 16 mm
gommino ammortizzatori posteriori TERRANO II 2.4 4WD-2.4 i 12V 4WD-2.7 TD 4WD-2.7 TDI 4WD-3.0 Di 4WD

oe: 56119V6000 -- 5611932201

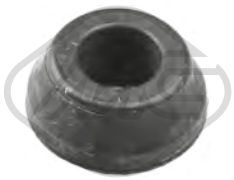

00476 Ø 20|24 mm Ø 32,5|59,5 mm L: 27|37
gommino [posteriore] 2.4 4WD-2.4 i 4WD-2.4 i 12V 4WD-2.7 TD 4WD-2.7 TDI 4WD-3.0 i 4WD-3.0 Di 4WD

oe: MB809388

06429 Ø 20 mm Ø 32,5 mm L: 37 mm
gommino [posteriore] 2.4 4WD-2.4 i 4WD-2.4 i 12V 4WD-2.7 TD 4WD-2.7 TDI 4WD-3.0 i 4WD-3.0 Di 4WD

oe: 5504601G00

74109
cuscinetto ruota [Assale posteriore] 2.4 4WD-2.4 i 4WD-2.4 i 12V 4WD-2.7 TD 4WD-2.7 TDI 4WD-3.0 i 4WD-3.0 Di 4WD

oe: 4021550W00 -- 40215-2S600

96127 L: 462 mm
tubo freno [Assale anteriore Dx] TERRANO II 2.4 4WD-2.4 i 12V 4WD-2.7 TD 4WD-2.7 TDI 4WD-3.0 Di 4WD

oe: 4621095R01 -- 46210-50Y17

96129 L: 462 mm
tubo freno [Assale anteriore Sx] TERRANO II 2.4 4WD-2.4 i 12V 4WD-2.7 TD 4WD-2.7 TDI 4WD-3.0 Di 4WD

oe: 4621479917 -- 46214-01A17

96130 L: 462 mm
tubo freno [Assale posteriore] TERRANO II 2.4 i 12V 4WD-2.7 TD 4WD

oe: 462110F015

Ø 23 - 95 mm
01184 kit **00184**
kit cuffia trasmissione [lato ruota Assale anteriore bilaterale] 2.4 4WD-2.4 i 4WD-2.7 TD 4WD-2.7 TDI 4WD-3.0 i 4WD

oe: 3924110E25 -- 3924110E25

Ø 25 - 75 mm
11080 kit **10080**
kit cuffia trasmissione [sul lato del cambio Assale anteriore bilaterale] 2.4 4WD-2.4 i 4WD-2.7 TD 4WD-3.0 i 4WD

oe: 3971231G25 -- 3924141W25

Ø 22 - 80 mm
11109 kit **10109**
kit cuffia trasmissione [sul lato del cambio Assale anteriore bilaterale] TERRANO II 2.4 i 12V 4WD-2.7 TD 4WD-2.7 TDI 4WD-3.0 Di 4WD

oe: 397410F000 -- 397410F00A

Ø 22 - 74 mm
11180 kit **10180**
kit cuffia trasmissione [sul lato del cambio Assale anteriore bilaterale] TERRANO II 2.4 i 12V 4WD-2.7 TD 4WD-2.7 TDI 4WD-3.0 Di 4WD

oe: 392410F00A -- 392410F000

06178
kit catena distribuzione TERRANO II 3.0 Di 4WD

oe: 130852W200 -- 130912W200

53063 L: 130 mm
testina barra accoppiamento [Assale anteriore bilaterale] 2.4 4WD-2.4 i 4WD-2.4 i 12V 4WD-2.7 TD 4WD-2.7 TDI 4WD-3.0 i 4WD-3.0 Di 4WD

oe: 4857031G25 -- 4857061G25

53082 L: 130 mm
testina barra accoppiamento [Assale anteriore bilaterale] 2.4 4WD-2.4 i 4WD-2.4 i 12V 4WD-2.7 TD 4WD-2.7 TDI 4WD-3.0 i 4WD-3.0 Di 4WD

oe: 4852061G25 -- 4852031G25

57166 L: 830 mm
barra di accoppiamento [Assale anteriore] TERRANO I 2.4 i 4WD-2.7 TD 4WD-3.0 i 4WD

oe: 4856041G25 -- 48560-31G26

© INDUSTRIAL METALCAUCHO, S.L.U.

04702
supporto cambio [Assale anteriore] TERRANO II 2.4 4WD-2.4 i 12V 4WD-2.7 TD 4WD-2.7 TDI 4WD

oe: 113200F001

02468
supporto marmitta 2.4 4WD-2.4 i 4WD-2.4 i 12V 4WD-2.7 TD 4WD-2.7 TDI 4WD-3.0 i 4WD-3.0 Di 4WD

oe: 20641U6810

02457
copripedale freno e frizione TERRANO II 2.4 4WD-2.4 i 12V 4WD-2.7 TD 4WD-2.7 TDI 4WD-3.0 Di 4WD

oe: 46531G9600 -- 46531S0100

© INDUSTRIAL METALCAUCHO, S.L.U.

SISTEMA DI RAFFREDDAMENTO

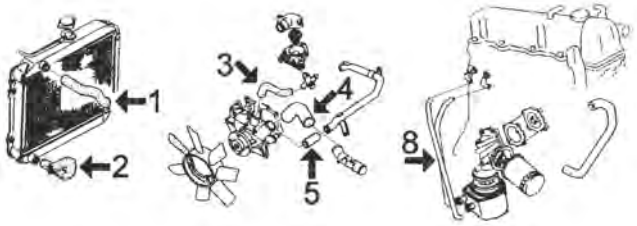

VANETTE (al '93) e TRADE, 2.0 Diese:l:

1	08209	manicotto superiore radiatore Vanette 2.0 D
	08221	manicotto superiore radiatore Trade 2.0 D
2	08212	manicotto inferiore radiatore Vanette 2.0 D
	08218	manicotto inferiore radiatore Trade 2.0 D
3	08210	manicotto dalla pompa acqua al raccordo in termostato
4	08211	manicotto dalla pompa acqua al raccordo entrata
5	00119	manicotto dal tubo metallico alla pompa acqua Ø 16 x 22 lunghezza 98 mm
8	08219	kit manicotti scambiatore filtro olio

C80M1229M7612M7615CAP1 NISSAN TRADE - VANETTE SERENA - URVAN 07/1992 - 09/2001

SISTEMA DI RAFFREDDAMENTO

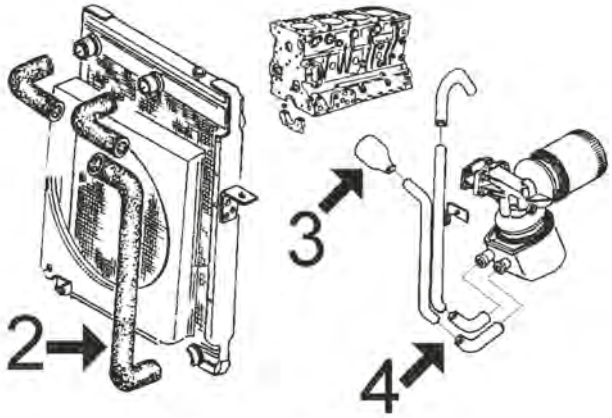

TRADE 2.8 Diesel:

2	08217	manicotto inferiore radiatore
3	08213	manicotto dal tubo metallico al monoblocco
4	08222	kit manicotti scambiatore filtro olio

C80M1229M7612M7615CAP2 NISSAN TRADE - VANETTE SERENA - URVAN 07/1992 - 09/2001

00119 Ø 16 mm Ø 22 mm
tubo acqua in gomma con rinforzo tessile TRADE,-VANETTE,VANETTE CARGO 2.0 D

oe:

03901
flangia termostato 95 °C VANETTE CARGO 1.6 i

oe: 11531739755 -- 11531247125

07534
manicotto radiatore [Superiore] URVAN 2.3 D

oe: 90128695 -- 1336320

© INDUSTRIAL METALCAUCHO, S.L.U.

08209
manicotto radiatore [Superiore] VANETTE 2.0 D

oe:

08210
manicotto dalla pompa acqua al raccordo termostato TRADE,VANETTE 2.0 D

oe: 14055G5500

08211
manicotto dalla pompa acqua al raccordo TRADE,-VANETTE 2.0 D

oe: 14056G5501

08212
manicotto radiatore [inferiore] VANETTE 2.0 D

oe: 21503Y9603

08213
manicotto dal tubo metallico al monoblocco TRADE 2.8 D

oe: 797000251

08217
manicotto radiatore [inferiore] TRADE 2.8 D

oe: 121053030

08218
manicotto radiatore [inferiore] TRADE 2.0 D

oe: 121052131

08221
manicotto radiatore [Superiore] TRADE 2.0 D

oe: 121052140

30268
termostato raffreddamento 82 °C TRADE,URVAN 2.3 D-3.0 TDIC-3.0 D-100

oe: 21200Y9700 -- 2120096011

30271
termostato raffreddamento 82 °C VANETTE 1.5

oe: 21200V0201 -- 21200V0100

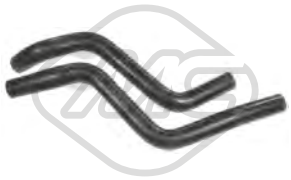

08219
kit manicotti scambiatore TRADE,VANETTE 2.0 D

oe: 21307D9705 -- 21308D9702

08222
kit manicotti scambiatore TRADE 2.0 D-2.8 D

oe: 797000311

01999 Ø 12 mm Ø 17 mm
rondella in rame-amianto VANETTE 1.5-2.0 D-2.4 i

oe:

02318 Dimensioni filettatura:
tappo coppa olio SERENA,VANETTE,VANETTE CARGO 1.6-1.6 i-2.0-2.4 i

oe: 1112801M00 -- 1112801M05

02398 Dimensioni filettatura: M 20 x 1,5
tappo coppa olio SERENA,VANETTE 1.5-1.6-2.0-2.0 D-2.3 D-2.4 i

oe: 016412001M

© INDUSTRIAL METALCAUCHO, S.L.U.

SOSPENSIONE ANTERIORE e SUPPORTI MOTORE

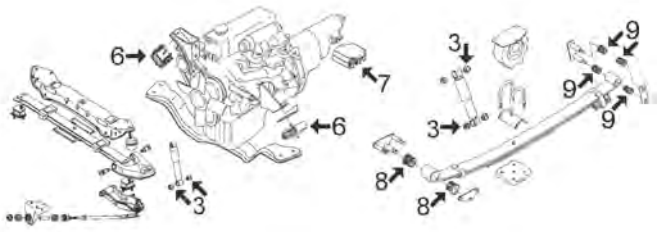

VANETTE

3	00022	gommino fissaggio ammortizzatore
6	02460	supporto motore (destro e sinistro fino al '93)
	02922	supporto motore sinistro dal '93
	02923	supporto motore destro dal '93
7	02921	silentblock supporto motore posteriore dal '93
8	02463	boccola anteriore balestra posteriore
9	02464	boccola posteriore balestra posteriore

C80M1229M7612M7615SOPDTP1 NISSAN TRADE - VANETTE SERENA - URVAN 07/1992 - 09/2001

SOSPENSIONE ANTERIORE e SUPPORTI MOTORE

TRADE 2.0 e 2.8:

1	02456	boccola supporto barra di torsione anteriore
2	00549	boccola superiore ammortizzatore
4	00404	supporto motore destro e sinistro TRADE 2.8
	02460	supporto motore destro e sinistro Trade 2.0

C80M1229M7612M7615SOPDP2 NISSAN TRADE - VANETTE SERENA - URVAN 07/1992 - 09/2001

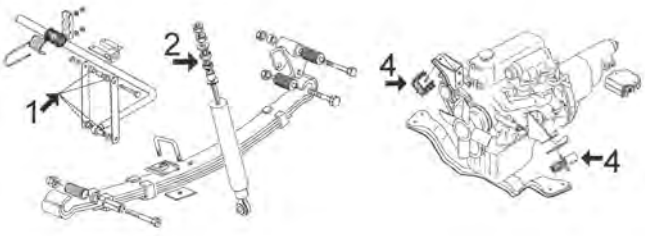

© INDUSTRIAL METALCAUCHO, S.L.U.

SOSPENSIONE POSTERIORE

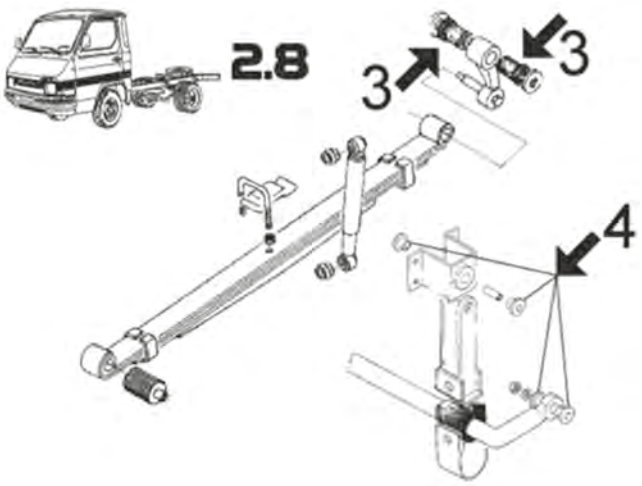

TRADE 2.8:

3	02454	boccola balestra in gomma
4	02456	boccola supporto barra di torsione posteriore

C80M1229M7612M7615SOPTP1 NISSAN TRADE - VANETTE SERENA - URVAN 07/1992 - 09/2001

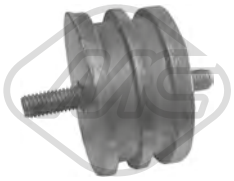

00404
supporto motore [anteriore] TRADE 3.0 TDIC-3.0 D

oe: 036003910

02460
supporto motore [anteriore] TRADE,VANETTE 2.0 D

oe: 11221Y9601

02921
silentblock supporto cambio SERENA,VANETTE CARGO 1.6-1.6 i-2.0-2.0 D-2.3 D

oe: 113219C000

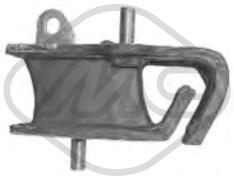

02922
supporto motore [Sx] SERENA,TRADE 1.6-2.0-2.0 D-2.3 D-3.0 D

oe: 112209C002

02923
supporto motore [Dx] SERENA,TRADE 1.6-2.0-2.0 D-2.3 D-3.0 D

oe: 112109C001

04705 Ø 17 mm Ø 41 mm L: 47 mm
silentblock braccio sospensione [Assale anteriore] URVAN 2.0-2.2 D-2.3 D

oe: 54506B9500

53071
testina sospensione [Assale anteriore superiore] URVAN 2.0-2.2 D-2.3 D

oe: 40110T6025 -- 4011001G00

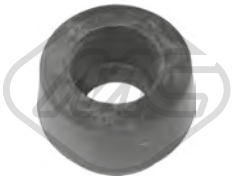

00022 Ø 16 mm
gommino ammortizzatori posteriori TRADE,VANETTE 1.5-2.0 D-2.8 D

oe: 56119V6000 -- 5611932201

00549
boccola ammortizzatore [Superiore] TRADE 2.0 D-2.8 D

oe: 4109523 -- 21012945450

© INDUSTRIAL METALCAUCHO, S.L.U.

02454
boccola balestra [Assale post. bilaterale] TRADE 2.8 D

oe: 14201551

02463 Ø 18 mm Ø 45 mm L: 38,5 mm
boccola balestra [anteriore] VANETTE 1.5-2.0 D-2.4 i

oe: 55045G2500

02464
boccola balestra [Assale posteriore] VANETTE 1.5-2.0 D-2.4 i

oe: 55046G8300

74036 Ø 76 mm
cuscinetto ruota [Assale posteriore] VANETTE 2.0 D

oe: 4021090J00 -- 40210-32R06

96133 L: 340 mm
tubo freno [Assale anteriore] URVAN 2.0-2.2 D-2.3 D

oe: 46203G9500 -- 46201-R8200

96153 L: 550 mm
tubo freno [Assale anteriore] TRADE 2.0 D-3.0 TDIC-3.0 D-75-100

oe:

96182 L: 533 mm
tubo freno [Assale anteriore] SERENA,VANETTE CARGO 1.6-1.6 i-2.0-2.0 D-2.3 D

oe: 462109C501

96248 L: 585 mm
tubo freno [Assale anteriore bilaterale] TRADE 3.0 D

oe: 46210G4900 -- 066056222

96496 L: 395 mm
tubo freno [Assale anteriore bilaterale] TRADE 3.0 TDIC

oe: 46210F3600

Ø 23 - 95 mm
01184 kit **00184**
kit cuffia trasmissione [lato ruota Assale anteriore bilaterale] VANETTE,VANETTE CARGO 1.5-1.6 i

oe: 3924110E25 -- 3924110E25

Ø 25 - 75 mm
11080 kit **10080**
kit cuffia trasmissione [sul lato del cambio Assale anteriore bilaterale] SERENA,VANETTE,VANETTE CARGO 1.5-1.6-1.6 i

oe: 3971231G25 -- 3924141W25

Ø 11 - 44 mm
11015 kit **10015**
kit cuffia cremagliera sterzo [Assale anteriore bilaterale] SERENA 1.6-2.0-2.0 D-2.3 D

oe: 482039C000 -- 482034F110

02456
boccola supporto barra torsione TRADE 2.0 D-2.8 D

oe: SS1080103A

53081 L: 95 mm
testina barra accoppiamento [Assale anteriore Dx] TRADE 2.0 D-2.8 D-3.0 D-75-100

oe: 112003600

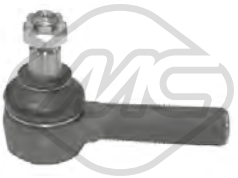

53093 L: 95 mm
testina barra accoppiamento [Assale anteriore Sx] TRADE 2.0 D-2.8 D-3.0 D-75-100

oe: 0004604800 -- 112003610

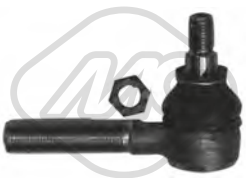

53151 L: 90 mm
testina barra accoppiamento [Assale anteriore Dx] TRADE 2.0 D-2.8 D-3.0 D-75-100

oe: 119051300

00054
supporto marmitta SERENA 1.6-2.0

oe: 20650D0102

00056
supporto marmitta VANETTE 1.5-2.0 D

oe: 20625H9400

© INDUSTRIAL METALCAUCHO, S.L.U.

NISSAN TRADE - VANETTE SERENA - URVAN 07/1992 - 09/2001

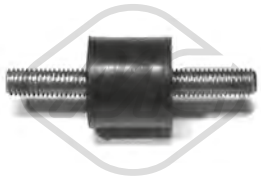

02442
supporto marmitta TRADE

oe: 6679880011

02468
supporto marmitta VANETTE 1.5-2.0 D

oe: 20641U6810

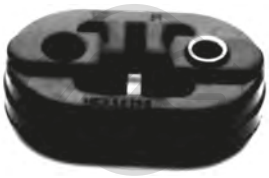

41026
supporto marmitta SERENA,VANETTE CARGO 1.6-1.6 i-2.0

oe: 287613B000 -- 287602D000

02457
copripedale freno e frizione SERENA,TRADE,VANETTE,VANETTE CARGO 1.5-1.6-1.6 i-2.0 D-2.0-2.3 D-2.4 i-2.8 D-3.0 TDIC-3.0 D-75-100

oe: 46531G9600 -- 46531S0100

03608 Pressione [bar]: 1.20
tappo radiatore/vaschetta acqua 100/METRO

oe:

03609 Pressione [bar]: 1.10
tappo vaschetta acqua 100/METRO

oe: 1306J1 -- 1306J1

30207
termostato raffreddamento 82 °C 100/METRO,200,400 111 C/L/S-114 S/L/GTA-114 GTI 16V-114 GTI/GT 16V-214 GSi/Si-214 Si/Gsi-214-414 GSI/SI

oe: GTS282 -- CDU3906EVA

30224
flangia termostato 92 °C 200,400,600 220 D/SD-220 SDi-420 D-420 Di-620 Sdi

oe: 19302P5TG00

30235
flangia termostato 88 °C 75 2.0 CDT-2.0 CDTi

oe: PEM100570 -- PEL100570

30287
termostato raffreddamento 78 °C 400 416 Si

oe: GTS319

03747
tappo olio motore 75 2.0 CDTi-2.0 V6

oe: STC3699 -- LQC100300

02452 Dimensioni filettatura: 14x125
tappo coppa olio 100/METRO 115 D

oe: 0311.18 -- 0311.18

Tipo funzionamento: pneumatico

93060
valvola EGR con guarnizione 200,400,600 220 D/SD-220 SDi-420 D-420 Di-620 Sdi

oe: WAV100220

02664 Ø 18,5 mm Ø 56 mm
silentblock braccio sospensione [Assale anteriore inferiore] 400 414 Si-416 Si-420 D-420 Di-420 Si Lux

oe: 7700822503

02707 Ø 12,5 mm Ø 80,0 mm L: 165,0 mm
silentblock ponte [Assale posteriore] 200,400 1.6 i-1.8 TD-1.8 i-2.0 i-211-214-214 i-214 Si-214 Si/Gsi-214 GSi/Si-216-216 GTi-216 Si-216 GSi-218 K Vi-220 SDi-220 T-220 D/SD-220 GTi-414 Si-414 GSI/SI-

oe: RGX100980 -- RGX10007

05336
silentblock braccio sospensione [Assale anteriore] 75 1.8-1.8 T-2.0 CDT-2.0 CDTi-2.0 V6-2.5 V6

oe: RGD100571

74044 Ø 72 mm
cuscinetto ruota [Assale anteriore] CITYROVER 1.4

oe: 273135603102

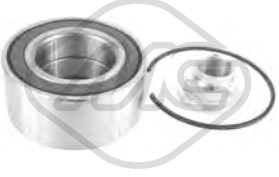

74133 Ø 82 mm
cuscinetto ruota [Assale posteriore] 75 1.8-1.8 T-2.0 CDT-2.0 CDTi-2.0 V6-2.5 V6

oe: GHK1692 -- RUD100120

Ø 24 - 80 mm

01155 kit **00155**
kit cuffia trasmissione [lato ruota Assale anteriore bilaterale] 75 1.8-2.0 CDTi-2.0 V6-2.5 V6

oe: TDR100940

Ø 23 - 80 mm

01216 kit **00216**
kit cuffia trasmissione [sul lato del cambio Assale post. bilaterale Assale anteriore bilaterale] 100/METRO

oe: 44333SR3013 -- 96238232

Ø 21 - 65 mm

01282 kit **00282**
kit cuffia trasmissione [sul lato del cambio Assale anteriore bilaterale] 75 1.8-2.0 V6-2.5 V6

oe: 71771172 -- 46308326

Ø 20 - 78 mm

01342 kit **00342**
kit cuffia trasmissione [lato ruota Assale anteriore bilaterale] 100/METRO

oe: 6043191

© INDUSTRIAL METALCAUCHO, S.L.U.

Ø 23 - 85 mm

01432 kit **00432**

kit cuffia trasmissione [lato ruota Assale anteriore bilaterale] 100/METRO

oe: 7701467125 -- 7701034800

Ø 21 - 80 mm

11041 kit **10041**

kit cuffia trasmissione [sul lato del cambio Assale anteriore bilaterale] 200,400,600 1.8 TD-218 TD-220 D/SD-220 SDi-220 T-418 TD-420 Di-620 Sdi-620 Ti

oe: GDG158 -- TDR100770

Ø 24 - 80 mm

11047 kit **10047**

kit cuffia trasmissione [lato ruota Assale anteriore bilaterale] 75 1.8

oe: TDR100940

Ø 13 - 47 mm

01351 kit **00351**

kit cuffia cremagliera sterzo 75 1.8-2.0 CDT-2.0 CDTi-2.0 V6-2.5 V6

oe: 1085517

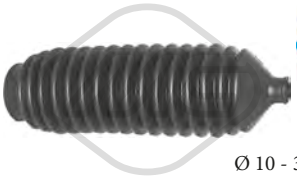

Ø 10 - 36,5 mm

01814 kit **00814**

kit cuffia cremagliera sterzo [Assale anteriore bilaterale] 200,400 214-214 Si/Gsi-418 TD

oe: QEY10002

Ø 11 - 44 mm

11015 kit **10015**

kit cuffia cremagliera sterzo [Assale anteriore bilaterale] 200,400 1.8 TD-214-214 Si/Gsi-214 GSi/Si-216 GTi-216-216 GSi-218 TD-220 T-414 Si-416 Si-418 TD-420 D-420 Di

oe: GRG1152 -- GSV1141

04553 - 5|5 N° alette

puleggia smorzatore con antivibrante 75 2.0 CDTi

oe: 11232247565

06207 Ø 145 - 155 mm - 5|5 N° alette

puleggia smorzatore con antivibrante 75 2.0 CDT-2.0 CDTi

oe: LHG100750 -- LGH100750

14553 Ø 145 - 155 mm - 5|5 N° alette

kit albero motore con antivibrante 75 2.0 CDTi

oe: 11232247565

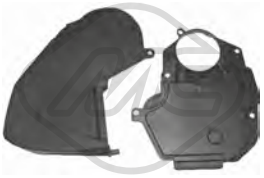

03696

kit coperchio cinghia distribuzione [Superiore] 100/METRO 115 D

oe: 0320.P5 -- 0320.K6

82146 L: 760 mm

cavo frizione manuale 200,400 1.8 i-214 i-214 GSi/Si-214-214 Si/Gsi-214 Si-216 Si-216-218 K Vi-218 Si-220 SDi-220 D/SD-414 Si-414 GSI/SI-416 GSI/GSE-416 GTI-416 GSI

oe: UUC101270 -- UUC101250

82149

cavo frizione manuale 200,400 2.0 i-220 T-220 SDi-220 GTi-220 D/SD-420 D-420 GTI/GSI/-420 Di-420 GSI/SLI/GTI/Vite-420 T-420 Si Lux

oe: UUC10071 -- UUC10049EVA

84628

cavo frizione 100/METRO 111 C/L/S-114 GSi-114 GTI 16V-114 GTI/GT 16V-114 S/L/GTA-115 D

oe: GVC5056 -- UUC10067EVA

00053

supporto marmitta 75 1.8-1.8 T-2.0 CDT-2.0 CDTi-2.0 V6-2.5 V6

oe: 20136G9600

02391

kit montaggio collettore marmitta 100/METRO 111 C/L/S-114 GTI 16V-114 S/L/GTA

oe: 179854 -- 179854

02726

supporto marmitta 400,600 420 D-420 Di-620 Sdi-620 Ti

oe: 2865821000 -- MB059936

02727

supporto marmitta 200,400,600 1.6 i-1.8 TD-2.0 i-211-213 S-214 Si-214-214 Si/Gsi-214 i-214 GSi/Si-216 GSi-216 GTi-216-216 Si-218 TD-220 D/SD-220 SDi-220 GSi-220 GTi-414 Si-414 GSI/SI-416 Si-416

oe: 2865824000

41015

supporto marmitta 75 2.0 V6-2.5 V6

oe: WCS100211

41023

supporto marmitta 75,100/METRO,200,400,600 1.6 i-1.8-2.0 V6-2.5 V6-114 S/L/GTA-216 GSi-216 GTi-416 GSI/GSE-416 GSI-618 i/Si-620 i-620 Si-623 Si

oe: GEX7760 -- GEX7708

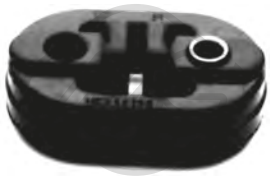

41026

supporto marmitta 600 620 Sdi

oe: 287613B000 -- 287602D000

© INDUSTRIAL METALCAUCHO, S.L.U.

03088 Ø 36 mm
termostato raffreddamento 43 3.0 V6t

oe: 4503815 -- 4503017

03099
termostato raffreddamento 92 °C 43 1.8 i

oe: 1338098 -- 90536262

03507 Pressione [bar]: 1.20
tappo vaschetta acqua 43 2.0 t-2.0 i-2.0 SE T-2.0 T-2.2 TiD-2.3 t-2.3 T-2.3 i-3.0 TiD-3.0 V6t

oe: 4395513 -- 4356700

03710
tappo serbatoio carburante 43 2.2 TiD

oe: 808117

03920 Pressione [bar]: 1.20
tappo vaschetta acqua 43 1-1.8 i-1.9 TiD-2.0 t-2.0 t Bio-2.2 TiD-8t

oe: 9202799

03923
vaschetta espansione 1-2.0 t XWD-2.0 t Bio XWD-2.0 t-2.0 t Bio-2.0 T XWD-2.2 TiD-8t

oe: 9202200 -- 1304237

30309
termostato raffreddamento 88 °C 43 2.0 TiD-2.0 TTiD-2.0 TTiD XWD

oe: 55573003 -- 18528-79J81-000

03103
valvola di controllo raffreddamento 43 1.9 TiD-2.0 t-2.2 TiD-2.3 t-2.3 T-3.0 TiD-3.0 V6t

oe: 4396172 -- 90566947

03674
tappo olio motore 43 1.9 TiD-2.2 TiD-3.0 TiD-3.0 V6t

oe: 90412509 -- 90412508

02667 Dimensioni filettatura: M14 x 1,5
tappo coppa olio 43 1.8 i-2.2 TiD

oe: 96023264 -- 90502556

05432 Dimensioni filettatura: M18x1,5
tappo coppa olio 43 1.9 TiD-1.9 TTiD-2.0 TiD

oe: 652950 -- 55196505

05945 Dimensioni filettatura: M 12 x 1,75
tappo coppa olio 2.0 t Bio-2.0 t-2.0 t Bio XWD-2.0 t XWD-2.0 T-2.0 T XWD-2.8 T V6 XWD

oe: 71739255 -- 71739255

39031
scambiatore di calore 1-2.0 t XWD-2.0 t Bio XWD-2.0 t-2.0 t Bio-2.0 T XWD-8t Bio-8t

oe: 12786259 -- 12786260

39091
scambiatore di calore 2.0 t Bio-2.0 t-2.0 t Bio XWD-2.0 T-2.0 T XWD-2.0 t XWD

oe: 012639408 -- 0650065

39100
scambiatore di calore 43 2.0 t Bio-2.0 t Bio XWD-2.0 T-2.0 T XWD

oe: 650065 -- 12639408

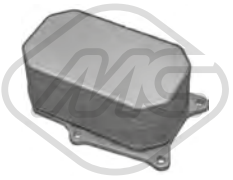

39101
scambiatore di calore 43 2.8 T V6 XWD-2.8 T V6

oe: 12572837 -- 5650362

Tipo afunzionamento: elettrico
93008 N° raccordi: 4
valvola EGR senza guarnizione 43 2.2 TiD

oe: 9196675 -- 4774311

Tipo afunzionamento: elettronico
93009 N° raccordi: 2
valvola EGR con guarnizioni 43 1.9 TiD

oe: 93181981 -- 55215031

© INDUSTRIAL METALCAUCHO, S.L.U.

93016 N° raccordi: 2
Tipo di funzionamento: elettrico
valvola EGR con guarnizioni 43 1.9 TiD

oe: 93181976

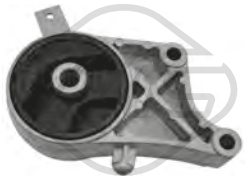

01016
supporto motore [posteriore] 43 1-2.0 t-2.8 T V6-8t

oe: 9156939

01019
supporto motore [Sx] 1.9 TiD-1.9 TTiD AWD

oe: 13207585

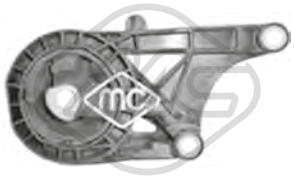

06035
supporto motore [anteriore] 43 1.8 i

oe: 5684658 -- 5684647

06039
supporto motore [posteriore] 43 1-1.8 i-1.9 TiD-2.0 t-2.8 T V6-8t

oe: 51775495 -- 46832409

57464
supporto motore [anteriore] 43 1-2.0 t-2.0 t Bio-8t

oe: 9184404

57614
supporto motore [Dx] 43 1.9 TiD-2.0 t-2.2 TiD-2.3 t-2.3 T-3.0 TiD-3.0 V6t

oe: 5239140 -- 4967964

57615
supporto motore [anteriore Sx] 43 2.3 T-3.0 TiD

oe: 5062021

57618
supporto motore [posteriore] 43 2.3 T-3.0 TiD-3.0 V6t

oe: 5239173 -- 4967345

00640 Ø 8,5 mm Ø 30 mm
boccola barra stabilizzatrice [Assale anteriore] 43 2.0 i-2.0 SE T-2.0 T-2.2 TiD-2.3 i-2.3 T

oe: 4246112

02152 Ø 12,1 mm Ø 70,2 mm L: 44 mm
silentblock braccio sospensione [Assale posteriore] 1-1.8 i-1.9 TTiD AWD-1.9 TiD-1.9 TTiD-2.0 t-2.0 t XWD-2.0 t Bio XWD-2.0 T XWD-2.0 t Bio-2.2 TiD-2.8 T V6 XWD-2.8 T V6-8t-8t Bio
oe: 12756395 -- 12795024

02179 Ø 12.5 mm Ø 58.5 mm L: 59 mm
silentblock braccio sospensione [Assale anteriore] 43 2.0 i-2.0 SE T-2.0 T-2.2 TiD-2.3 i-2.3 T

oe: 4545711

02709 Ø 12 mm Ø 45,5 mm L: 52 mm
silentblock braccio sospensione [Assale post. bilaterale] 43 1-1.8 i-1.9 TTiD-1.9 TiD-2.0 t-2.0 t Bio-2.2 TiD-2.8 T V6-2.8 T V6 XWD-8t

oe: 24469643

04027 Ø 16,3 mm L: 30 mm
boccola silentblock posteriore braccio [posteriore] 43 2.0 i-2.0 SE T-2.0 T-2.2 TiD-2.3 i-2.3 T

oe: 353460 -- 0353460

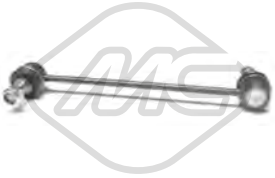

04241 L: 243 mm
bielletta barra stabilizzatrice [Assale anteriore] 43 2.0 t-2.3 t-2.3 T-3.0 TiD-3.0 V6t

oe: 90009367 -- 01603148

04388 Ø 12 mm Ø 45 mm
silentblock braccio sospensione [Assale posteriore] 43 1.9 TiD-2.0 t-2.2 TiD-2.3 t-2.3 T-3.0 TiD-3.0 V6t

oe: 4567244

04965 Ø 12,15|14,05 mm Ø 35,30|47,25 mm
kit silentblocks braccio sospensione [Superiore] 43 1-1.8 i-1.9 TTiD-1.9 TiD-2.0 t-2.0 T XWD-2.0 t Bio-2.2 TiD-2.8 T V6 XWD-2.8 T V6-8t Bio-8t

oe: 423035 -- 51803162

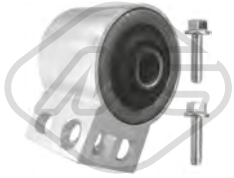

04976 Ø 19 mm Ø 77.5 mm
silentblock braccio sospensione [Assale anteriore] 43 1-1.8 i-1.9 TTiD-1.9 TiD-2.0 t Bio-2.0 t XWD-2.0 t-2.0 t Bio XWD-2.0 T XWD-2.2 TiD-2.8 T V6 XWD-2.8 T V6-8t Bio-8t
oe: 12786412

© INDUSTRIAL METALCAUCHO, S.L.U.

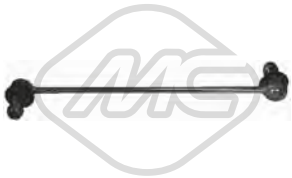

04977 L: 355 mm
bielletta barra stabilizzatrice [Assale anteriore] 43 1-1.8 i-1.9 TTiD-1.9 TiD-2.0 t-2.0 t Bio-2.2 TiD-2.8 T V6-2.8 T V6 XWD-8t

oe: 350603 -- 350615

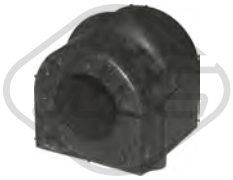

05894 Ø 22 mm
boccola barra stabilizzatrice [Assale anteriore] 43 1-1.8 i-1.9 TTiD-1.9 TiD-2.0 t-2.0 t Bio-2.0 t Bio XWD-2.2 TiD-2.8 T V6-2.8 T V6 XWD-8t

oe: 9191188 -- 13131232

06439 Ø 17 mm L: 38 mm
boccola barra stabilizzatrice [Assale post. bilaterale] 43 1-1.8 i-1.9 TTiD-1.9 TiD-2.0 t-2.0 t Bio-2.2 TiD-2.8 T V6-2.8 T V6 XWD-8t

oe: 24457385

06446 Ø 18,0 mm L: 38 mm
boccola barra stabilizzatrice [Assale post. bilaterale] 43 1-1.8 i-1.9 TTiD-1.9 TiD-2.0 t-2.0 t Bio-2.2 TiD-2.8 T V6-2.8 T V6 XWD-8t

oe: 24457386

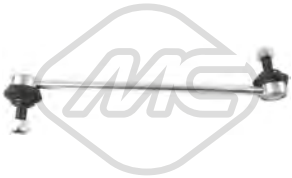

06920 L: 345 mm
bielletta barra stabilizzatrice [Assale anteriore bilaterale] 43 2.0 t Bio-2.0 t Bio XWD-2.0 TiD-2.0 TTiD-2.0 TTiD XWD-2.0 T-2.0 T XWD-2.8 T V6 XWD

oe: 13219141

52061
braccio sospensione [Assale anteriore Sx] 43 1-1.8 i-1.9 TTiD-1.9 TiD-2.0 t Bio-2.0 t XWD-2.0 t-2.0 t Bio XWD-2.0 T XWD-2.2 TiD-2.8 T V6 XWD-2.8 T V6-8t Bio-8t
oe: 12799199 -- 24413015

52064
braccio sospensione [Assale anteriore Dx] 43 1-1.8 i-1.9 TTiD-1.9 TiD-2.0 t Bio-2.0 t XWD-2.0 t-2.0 t Bio XWD-2.0 T XWD-2.2 TiD-2.8 T V6 XWD-2.8 T V6-8t Bio-8t
oe: 24413016 -- 352052

05889
supporto ammortizzatore [Assale anteriore] 43 1-1.8 i-1.9 TTiD-1.9 TiD-2.0 t-2.0 t Bio-2.2 TiD-2.8 T V6-2.8 T V6 XWD-8t

oe: 13188763

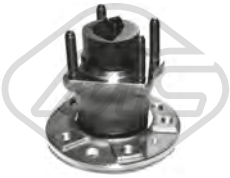

Ø 140 mm

90210 H: 144 mm
mozzo ruota [Assale posteriore] 43 2.0 t-2.0 i-2.0 SE T-2.0 T-2.2 TiD-2.3 T-2.3 t-2.3 i-3.0 V6t

oe: 4839122 -- 4778494

Ø 137 mm

90224 H: 85 mm
mozzo ruota [Assale anteriore bilaterale] 1-1.8 i-1.9 TTiD-1.9 TTiD AWD-1.9 TiD-2.0 t Bio XWD-2.0 t Bio-2.0 t XWD-2.0 t-2.0 T XWD-2.2 TiD-2.8 T V6 XWD-2.8 T V6-8t-8t Bio
oe: 12799815 -- 93186387

96158 L: 310 mm
tubo freno [Assale anteriore] 43 2.0 i-2.0 SE T-2.0 T-2.2 TiD-2.3 i-2.3 T

oe: 4241444

Ø 22 - 70 mm

01177 kit **00177**
kit cuffia trasmissione [sul lato del cambio Assale anteriore bilaterale] 43 2.2 TiD-2.3 t-2.3 T-3.0 TiD

oe: 3D0498201 -- 7M3498201

Ø 21 - 80 mm

11041 kit **10041**
kit cuffia trasmissione [sul lato del cambio Assale anteriore bilaterale] 43 2.3 t-2.3 T-3.0 V6t

oe: 8994170

Ø 28 - 88 mm

11051 kit **10051**
kit cuffia trasmissione [lato ruota Assale anteriore bilaterale] 43 2.0 i-2.0 SE T-2.0 T-2.2 TiD-2.3 i

oe: 4483517 -- 4399333

Ø 26 - 88 mm

11065 kit **10065**
kit cuffia trasmissione [lato ruota Assale anteriore bilaterale] 43 1.8 i

oe: 90512357

Ø 13.5 - 56 mm

01850 kit **00850**
kit cuffia cremagliera sterzo [Assale anteriore bilaterale] 43 1-1.8 i-1.9 TTiD-1.9 TiD-2.0 t-2.0 T XWD-2.0 t Bio-2.0 t Bio XWD-2.2 TiD-2.8 T V6 XWD-2.8 T V6-8t Bio-8t
oe: 93172342 -- 93191675

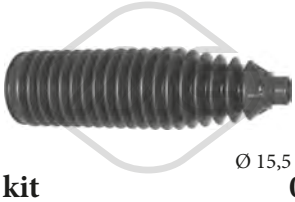

Ø 15,5 - 52 mm

01919 kit **00919**
kit cuffia cremagliera sterzo [Assale anteriore bilaterale] 43 2.0 t Bio-2.0 t Bio XWD-2.0 TiD-2.0 TTiD-2.0 TTiD XWD-2.0 T-2.0 T XWD-2.8 T V6 XWD

oe: 13271036

04308 Ø 169 mm - 6 N° alette
puleggia smorzatore con antivibrante 43 1.9 TiD

oe: 73501275 -- 60816824

© INDUSTRIAL METALCAUCHO, S.L.U.

04491 Ø 174 mm - 6 N° alette
puleggia smorzatore con antivibrante 43 2.2 TiD

oe: 5614415 -- 5614437

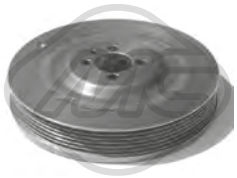

05689 Ø 169 mm - 6 N° alette
puleggia smorzatore con antivibrante 43 1.9 TiD

oe:

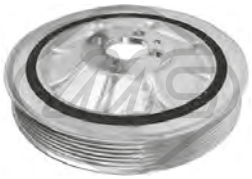

06211 Ø 164.78 mm - 6 N° alette
puleggia smorzatore con antivibrante 43 1.9 TiD

oe: 93192547

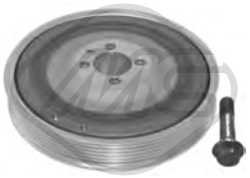

14308 Ø 169 mm - 6 N° alette
kit albero motore con antivibrante 43 1.9 TiD

oe: 73501275 -- 60816824

14491 Ø 174 mm - 6 N° alette
kit albero motore con antivibrante 43 2.2 TiD

oe: 5614415 -- 5614437

05489 Ø 65 mm
cuscinetto tendicinghia 43 3.0 TiD

oe: 575161 -- 9636207480

05684 Ø 65 mm
cuscinetto tendicinghia 43 1.9 TiD

oe: 60671789

06013 Ø 17 mm Ø 54 mm - 6 N° alette
puleggia alternatore 1.9 TiD-1.9 TTiD AWD-1.9 TTiD

oe: 1204151 -- 1204175

06106 Ø 76.4 mm
cuscinetto tendicinghia 43 1.8 i

oe: 90571758

57142 Ø 65,0 mm
cuscinetto tendicinghia 43 1.9 TiD-2.0 TiD

oe: 93186866 -- 93178816

57160 Ø 10,0 mm Ø 53,0 mm
cuscinetto tendicinghia 43 1.9 TiD-1.9 TTiD-2.0 TiD

oe: 93178807

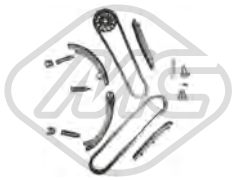

06108
kit catena distribuzione 43 2.2 TiD

oe: 24418171 -- 90572505

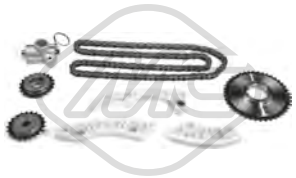

07112
kit catena distribuzione 43 1-2.0 T-2.0 T XWD-2.0 t-2.0 t Bio XWD-8t

oe: 615418 -- 90537370

07115
kit catena distribuzione 43 2.0 t-2.0 SE T-2.0 T-2.3 t-2.3 T-2.3 i

oe: 7485105

53132 L: 75 mm
testina barra accoppiamento [Assale anteriore bilaterale] 43 2.0 t-2.3 t-2.3 T-3.0 TiD-3.0 V6t

oe: 324063 -- 90512775

53140 L: 66 mm
testina barra accoppiamento [Assale anteriore Dx] 43 2.0 i-2.0 SE T-2.0 T-2.2 TiD-2.3 i-2.3 T

oe: 4242756

53153 L: 66 mm
testina barra accoppiamento [Assale anteriore Sx] 43 2.0 i-2.0 SE T-2.0 T-2.2 TiD-2.3 i-2.3 T

oe: 4242749

57616
supporto motore [Sx] 43 1.9 TiD-2.0 t-2.2 TiD-2.3 t-2.3 T-3.0 TiD-3.0 V6t

oe: 5239462 -- 5063714

© INDUSTRIAL METALCAUCHO, S.L.U.

02073
pompa tergicristalli 43 1.9 TiD-2.0 t Bio-2.0 t Bio XWD-2.0 t-2.0 TiD-2.0 TTiD-2.0 T-2.0 TTiD XWD-2.0 T XWD-2.2 TiD-2.3 t-2.3 T-2.8 T V6 XWD-3.0 TiD-3.0 V6t
oe: 90585761

50282
sensore velocità ruota - ABS Sensore attivo [Assale anteriore bilaterale] 43 2.0 t Bio-2.0 t Bio XWD-2.0 TiD-2.0 TTiD-2.0 TTiD XWD-2.0 T-2.0 T XWD-2.8 T V6 XWD
oe: 12848538 -- 22831244

© INDUSTRIAL METALCAUCHO, S.L.U.

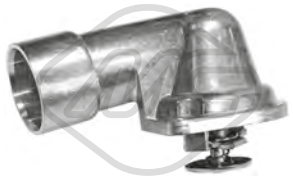

03088 Ø 36 mm
termostato raffreddamento 9000 3.0 -3.0 -24 V6 CS/CSE-24 V6 CD/CDE

oe: 4503815 -- 4503017

03507 Pressione [bar]: 1.20
tappo vaschetta acqua 900 II 2.0 -2.0 i-2.3 -2.5 -16 T-16-24 V6

oe: 4395513 -- 4356700

03674
tappo olio motore 900 II,9000 2.5 -3.0 -3.0 -24 V6 CS/CSE-24 V6 CD/CDE-24 V6

oe: 90412509 -- 90412508

00640 Ø 8,5 mm Ø 30 mm
boccola barra stabilizzatrice [Assale anteriore] 900 II 2.0 -2.0 i-2.3 -2.5 -16 T-16-24 V6

oe: 4246112

02179 Ø 12.5 mm Ø 58.5 mm L: 59 mm
silentblock braccio sospensione [Assale anteriore] 900 II 2.0 -2.0 i-2.3 -2.5 -16 T-16-24 V6

oe: 4545711

04027 Ø 16,3 mm L: 30 mm
boccola silentblock posteriore braccio [posteriore] 900 II 2.0 -2.0 i-2.3 -2.5 -16 T-16-24 V6

oe: 353460 -- 0353460

04137 Ø 10 mm Ø 46.4 mm
silentblock braccio sospensione [Assale anteriore] 900 I 2.0 T

oe: 4D0407515C -- 4D0407515C

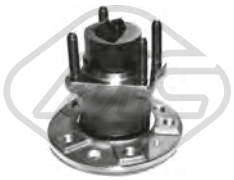

Ø 140 mm
90210 H: 144 mm
mozzo ruota [Assale posteriore] 900 I,900 II 2.0 T 16V-2.0 -2.0 T 16V S-2.0 -2.0 i-2.0 S T 16V-2.1 -2.3 -2.5 -16-16 T-16-16-24 V6

oe: 4839122 -- 4778494

96158 L: 310 mm
tubo freno [Assale anteriore] 900 I,900 II 2.0 T 16V-2.0 -2.0 T 16V S-2.0 -2.0 i-2.0 S T 16V-2.1 -2.3 -2.5 -16-16 T-16-16-24 V6

oe: 4241444

Ø 28 - 88 mm
11051 kit **10051**
kit cuffia trasmissione [lato ruota Assale anteriore bilaterale] 900 II 2.0 i

oe: 4483517 -- 4399333

21003 L: 205,0 mm
filtro cambio automatico 900 I,900 II 2.0 T 16V-2.0 -2.0 i-2.3 -2.5 -16 T-16-24 V6

oe: 5164553 -- 5164553

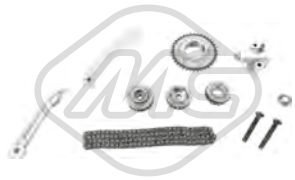

07115
kit catena distribuzione 900 II,9000 2.0 -2.0 i-2.0 -2.0 -2.3 -2.3 -2.3 -2.3 -2.3 -2.3 -2.3 -2.3 -2.3 -2.3 -16-16 CD-16 CS-16 CD T-16 CDE-16 CS-16 CSE-16 CD-16 CDE -16 Aero CS-16 T-16 T-16 T CSE
oe: 7485105

53140 L: 66 mm
testina barra accoppiamento [Assale anteriore Dx] 900 II 2.0 -2.0 i-2.3 -2.5 -16 T-16-24 V6

oe: 4242756

53153 L: 66 mm
testina barra accoppiamento [Assale anteriore Sx] 900 II 2.0 -2.0 i-2.3 -2.5 -16 T-16-24 V6

oe: 4242749

80133 L: 815/484 mm
cavo frizione manuale 900 I 2.0 T 16V-2.0 S T 16V-2.0 T 16V S

oe: 90209335 -- 669142

© INDUSTRIAL METALCAUCHO, S.L.U.

30306
termostato raffreddamento 78 °C 2.0 AWD-2.0 S T AWD-2.0 X AWD-2.5 AWD

oe: 21210AA080 -- 21210-AA030

39995 Dimensioni filettatura: M20 x 1,5
tappo coppa olio 2.0 AWD-2.0 S T AWD-2.5 AWD-2.5 XT AWD

oe: 807020090 -- 807020070

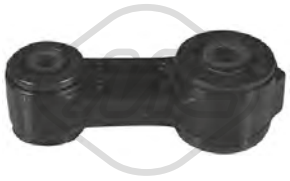

06924 Ø 27,6 - 36,0 mm
bielletta barra stabilizzatrice [Assale anteriore bilaterale] 2.0 AWD-2.0 S T AWD

oe: 20420AA004 -- 20420AA003

06925 Ø 38,0 mm
bielletta barra stabilizzatrice [Assale post. bilaterale] 2.0 AWD-2.0 S T AWD

oe: 20481AA001 -- 20481AA000

06936 L: 72 mm
bielletta barra stabilizzatrice [Assale anteriore bilaterale] 2.0 D AWD-2.0 i AWD-2.0 XT AWD

oe: 20420XA000

06947 L: 60 mm
bielletta barra stabilizzatrice [Assale anteriore bilaterale] 2.0 AWD-2.0 S T AWD-2.5 AWD-2.5 XT AWD

oe: 20470SA001 -- 20470SA000

07253 Ø 18,0 mm
boccola barra stabilizzatrice [Assale anteriore bilaterale] 2.0 AWD

oe: 21047GA821 -- 21047GA820

57349 Ø 14.5 mm
boccola barra stabilizzatrice [Assale post. bilaterale] 2.0 AWD-2.0 D AWD-2.5 AWD

oe: 20464SC010

57295
supporto ammortizzatore [Assale anteriore bilaterale] 2.0 AWD-2.0 S T AWD-2.0 X AWD-2.5 AWD-2.5 XT AWD

oe: 20320AA100 -- 20320-AA110

Ø 124 mm
N° denti: 27
H: 79.5 mm
90288
mozzo ruota [Assale anteriore bilaterale] 2.0 AWD-2.0 S T AWD-2.0 X AWD-2.5 AWD-2.5 XT AWD

oe: 28052AA000 -- 28052AA001

Ø 124 mm
N° denti: 27
H: 79.5 mm
90290
mozzo ruota [Assale anteriore bilaterale] 2.0 AWD-2.0 S T AWD

oe:

Ø 21 - 69 mm
01854 kit **00854**
kit cuffia trasmissione [lato ruota] 2.0 AWD-2.0 S T AWD

oe: 44118.82012

Ø 21 - 73 mm
01959 kit **00959**
kit cuffia trasmissione [lato ruota] 2.0 AWD-2.0 S T AWD

oe: 4411864B10

Ø 20 - 69 mm
11067 kit **10067**
kit cuffia trasmissione [sul lato del cambio Assale post. bilaterale Assale anteriore bilaterale] 2.0 AWD-2.0 X AWD-2.5 AWD-2.5 XT AWD

oe: 723222240 -- 723222400

21090
filtro cambio automatico 2.0 AWD-2.0 S T AWD

oe: 31728AA011 -- 31728-AA010

21091
filtro cambio automatico 2.0 AWD-2.5 AWD

oe: 31728AA130 -- 31728-AA091

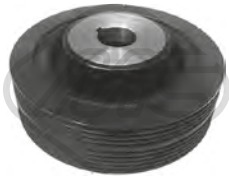

06231 Ø 133 mm - 4|5 N° alette
puleggia smorzatore con antivibrante 2.0 AWD-2.0 S T AWD-2.0 X AWD

oe: 12305AA243 -- 12305AA242

41007
supporto marmitta 2.0 AWD-2.0 D AWD-2.5 AWD

oe: 44066AJ010 -- 44066AE021

© INDUSTRIAL METALCAUCHO, S.L.U.

84949
cavo freno 2.0 AWD-2.0 S T AWD-2.0 X AWD

oe: 26051FC010

© INDUSTRIAL METALCAUCHO, S.L.U.

30306

termostato raffreddamento 78 °C 1.6 i-1.6 AWD-1.6 i AWD-1.8 i AWD-2.0 i AWD-2.0 AWD-2.0 i R AWD-2.0 T GT AWD-2.0 WRX STi AWD-2.0 T AWD-2.0 i 16V AWD-2.0 WRX T AWD-2.0 i T AWD-2.5 WRX

oe: 21210AA080 -- 21210-AA030

39995 Dimensioni filettatura: M20 x 1,5

tappo coppa olio 1.5 AWD-1.6 i-1.6 i AWD-1.6 AWD-1.8 i AWD-2.0 AWD-2.0 i AWD-2.0 i R AWD-2.0 T AWD-2.0 i 16V AWD-2.0 WRX STi AWD-2.0 WRX T AWD-2.0 T GT AWD-2.0 i T AWD-2.5 WRX

oe: 807020090 -- 807020070

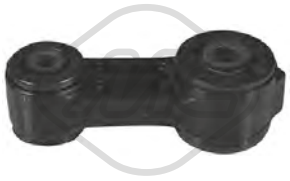

06924 Ø 27,6 - 36,0 mm

bielletta barra stabilizzatrice [Assale anteriore bilaterale] 1.6 i-1.6 AWD-1.6 i AWD-1.8 i AWD-2.0 T AWD-2.0 AWD-2.0 WRX T AWD-2.0 i 16V AWD-2.0 i AWD-2.0 i T AWD-2.0 T GT AWD

oe: 20420AA004 -- 20420AA003

06925 Ø 38,0 mm

bielletta barra stabilizzatrice [Assale post. bilaterale] 1.6 i-1.6 AWD-1.6 i AWD-1.8 i AWD-2.0 AWD-2.0 WRX STi AWD-2.0 T AWD-2.0 i AWD-2.0 WRX T AWD-2.0 i 16V AWD-2.0 T GT AWD-2.0 i T AWD-

oe: 20481AA001 -- 20481AA000

06947 L: 60 mm

bielletta barra stabilizzatrice [Assale anteriore bilaterale] 1.5 AWD-1.6 i-1.6 AWD-1.6 i AWD-2.0 i AWD-2.0 i R AWD-2.0 WRX STi AWD-2.0 WRX T AWD-2.5 i WRX AWD-2.5 WRX STi AWD

oe: 20470SA001 -- 20470SA000

07253 Ø 18,0 mm

boccola barra stabilizzatrice [Assale anteriore bilaterale] 1.6 i-1.6 i AWD-1.8 i AWD-2.0 i AWD-2.0 AWD-2.0 i 16V AWD-2.0 i T AWD-2.0 T GT AWD

oe: 21047GA821 -- 21047GA820

57349 Ø 14.5 mm

boccola barra stabilizzatrice [Assale post. bilaterale] 2.0 i AWD-2.0 D AWD-2.0 i R AWD-2.0 R AWD-2.0 WRX STi AWD-2.0 WRX T AWD-2.5 WRX STI AWD-2.5 i WRX AWD-2.5 WRX STi AWD

oe: 20464SC010

57295

supporto ammortizzatore [Assale anteriore bilaterale] 1.5 AWD-1.6 i-1.6 i AWD-1.6 AWD-1.8 i AWD-2.0 AWD-2.0 i AWD-2.0 i R AWD-2.0 i 16V AWD-2.0 WRX STi AWD-2.0 T AWD-2.0 WRX T AWD-2.0 i

oe: 20320AA100 -- 20320-AA110

57299

supporto ammortizzatore [Assale post. bilaterale] 1.6 i AWD-1.8 i AWD-2.0 i AWD-2.0 i 16V AWD-2.0 T GT AWD-2.0 i T AWD

oe: 20370FA200

Ø 124 mm

N° denti: 27

90288 H: 79.5 mm

mozzo ruota [Assale anteriore bilaterale] 1.5 AWD-1.6 i-1.6 i AWD-1.6 AWD-1.8 i AWD-2.0 AWD-2.0 i AWD-2.0 i R AWD-2.0 i 16V AWD-2.0 WRX STi AWD-2.0 T AWD-2.0 WRX T AWD-2.0 i T AWD-

oe: 28052AA000 -- 28052AA001

Ø 21 - 69 mm

01854 kit **00854**

kit cuffia trasmissione [lato ruota] 1.6 i AWD-1.6 i-1.6 AWD-1.8 i AWD-2.0 i AWD-2.0 AWD-2.0 WRX T AWD-2.0 T AWD-2.0 T GT AWD-2.0 i 16V AWD-2.0 i T AWD

oe: 44118.82012

Ø 21 - 73 mm

01959 kit **00959**

kit cuffia trasmissione [lato ruota] 2.0 T GT AWD-2.0 i AWD-2.0 i T AWD

oe: 4411864B10

Ø 21 - 73 mm

11024 kit **10024**

kit cuffia trasmissione [lato ruota Assale anteriore bilaterale] 1.6 i AWD-1.8 i AWD-2.0 i AWD

oe: FF0422530A -- FF0422530

Ø 20 - 69 mm

11067 kit **10067**

kit cuffia trasmissione [sul lato del cambio Assale post. bilaterale Assale anteriore bilaterale] 1.6 i AWD-1.6 i-1.6 AWD-1.8 i AWD-2.0 i AWD-2.0 AWD-2.0 i 16V AWD-2.0 i R AWD-2.0 T GT AWD-2.5 i WRX AWD-

oe: 723222240 -- 723222400

Ø 20.5 - 66.5 mm

11093 kit **10093**

kit cuffia trasmissione [sul lato del cambio Assale anteriore bilaterale] 1.5 AWD-1.6 i-2.0 WRX T AWD-2.0 T AWD-2.5 i WRX AWD-2.5 WRX AWD

oe: 28323AG010

Ø 22 - 78 mm

11112 kit **10112**

kit cuffia trasmissione [sul lato del cambio Assale post. bilaterale lato ruota Assale anteriore bilaterale] 2.0 WRX STi AWD

oe: 28023PA040

21090

filtro cambio automatico 1.6 i-1.6 i AWD-1.8 i AWD-2.0 i 16V AWD-2.0 i AWD-2.0 i T AWD-2.0 T GT AWD

oe: 31728AA011 -- 31728-AA010

21091

filtro cambio automatico 1.5 AWD-1.5 F-2.0 R AWD-2.5 WRX STI AWD

oe: 31728AA130 -- 31728-AA091

© INDUSTRIAL METALCAUCHO, S.L.U.

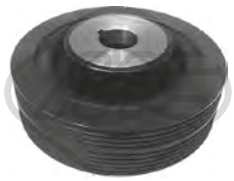

06231 Ø 133 mm - 4|5 N° alette
puleggia smorzatore con antivibrante 1.5 F-1.5 AWD-1.8 i AWD-2.0 i 16V AWD-2.0 AWD-2.0 i AWD-2.0 i R AWD-2.0 R AWD-2.0 T GT AWD-2.0 WRX T AWD-2.0 T AWD
oe: 12305AA243 -- 12305AA242

© INDUSTRIAL METALCAUCHO, S.L.U.

03605 Pressione [bar]: 1,1
tappo radiatore OUTBACK 3.6 R AWD

oe: 45137AE012 -- 45137AE011

30306
termostato raffreddamento 78 °C LEGACY IV 2.0 AWD-2.5 AWD

oe: 21210AA080 -- 21210-AA030

39995 Dimensioni filettatura: M20 x 1,5
tappo coppa olio LEGACY IV 2.0 AWD-2.5 AWD-3.0 R AWD

oe: 807020090 -- 807020070

06936 L: 72 mm
bielletta barra stabilizzatrice [Assale anteriore bilaterale] OUTBACK,XV 1.6 i AWD-2.0 D AWD-2.0 i AWD-2.5 i AWD-3.6 R AWD

oe: 20420XA000

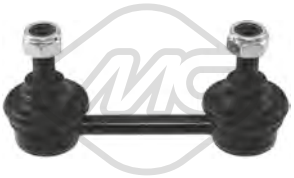

06937 L: 90,5 mm
bielletta barra stabilizzatrice [Assale post. bilaterale] LEGACY IV 2.0 AWD-2.5 AWD-2.5 i AWD-3.0 R AWD

oe: 20470AE010 -- 20470AE001

06947 L: 60 mm
bielletta barra stabilizzatrice [Assale anteriore bilaterale] LEGACY IV,OUTBACK 2.0 D AWD-2.0 AWD-2.5 AWD-2.5 i AWD-3.0 R AWD-3.6 R AWD

oe: 20470SA001 -- 20470SA000

57349 Ø 14.5 mm
boccola barra stabilizzatrice [Assale post. bilaterale] LEGACY V 2.0 D AWD-2.0 i AWD-2.5 i AWD

oe: 20464SC010

57295
supporto ammortizzatore [Assale anteriore bilaterale] LEGACY IV,LEGACY V 2.0 AWD-2.0 D AWD-2.0 i AWD-2.5 AWD-2.5 i AWD

oe: 20320AA100 -- 20320-AA110

Ø 20 - 69 mm
11067 kit **10067**
kit cuffia trasmissione [sul lato del cambio Assale post. bilaterale Assale anteriore bilaterale] LEGACY IV,OUTBACK 2.0 D AWD-2.0 AWD-2.0 R AWD-2.5 AWD-2.5 i AWD-3.0 AWD-3.0 R AWD
oe: 723222240 -- 723222400

Ø 20.5 - 66.5 mm
11093 kit **10093**
kit cuffia trasmissione [sul lato del cambio Assale anteriore bilaterale] LEGACY IV,OUTBACK 2.0 D AWD

oe: 28323AG010

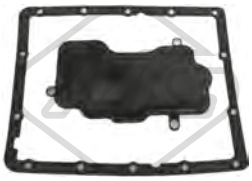

21091
filtro cambio automatico LEGACY IV 2.0 AWD-2.0 R AWD-2.5 AWD-2.5 i AWD

oe: 31728AA130 -- 31728-AA091

06231 Ø 133 mm - 4|5 N° alette
puleggia smorzatore con antivibrante LEGACY IV,LEGACY V 2.0 AWD-2.0 i AWD-2.0 R AWD

oe: 12305AA243 -- 12305AA242

41007
supporto marmitta LEGACY IV,LEGACY V,OUTBACK 2.0 D AWD-2.0 AWD-2.0 R AWD-2.5 AWD-2.5 i AWD-3.0 AWD-3.0 R AWD

oe: 44066AJ010 -- 44066AE021

© INDUSTRIAL METALCAUCHO, S.L.U.

03605 Pressione [bar]: 1,1
tappo radiatore 1.0-1.1

oe: 1792077A00 -- 1792075F00

30285
termostato raffreddamento 88 °C 1.0

oe: 17670M83F00 -- 1767085010

39991 Dimensioni filettatura: M14 x 1,5
tappo coppa olio 0.8-1.0

oe: 0924714044 -- 09247-14027

52075 Ø 15 mm
braccio sospensione [Assale anteriore bilaterale] 0.8-1.0

oe: 4520075F20 -- 45200A70B00

06298
tampone ammortizzatore [Assale anteriore] 1.1

oe: 4211170B11000

Ø 21 - 69 mm
01854 kit **00854**
kit cuffia trasmissione [lato ruota] 0.8

oe: 44118.82012

Ø 19 - 67 mm
11032 kit **10032**
kit cuffia trasmissione [Assale posteriore Sx lato ruota Assale anteriore bilaterale] eje delantero, ambos lados 1.1

oe: 4411862D00000

Ø 19 - 60 mm
11035 kit **10035**
kit cuffia trasmissione [sul lato del cambio Assale anteriore bilaterale] 1.1

oe: 44119M79F10 -- 44119M79F00

83319 L: 560/350 mm
cavo frizione manuale 1.0

oe: 23710M72F30 -- 23710M72F30

83997 L: 665/420 mm
cavo frizione manuale 1.0

oe: 23710M68K01 -- 23710M68K01

© INDUSTRIAL METALCAUCHO, S.L.U.

02361 Ø 51 mm Ø 58 mm
anello termostato 1.9 TD

oe: 133992 -- 133992

03605 Pressione [bar]: 1,1
tappo radiatore 1.3-1.3 16V-1.3 i 16V-1.6 i 16V-1.6 i 16V 4x4-1.8 GTX-1.8 i 16V

oe: 1792077A00 -- 1792075F00

30285
termostato raffreddamento 88 °C 1.3-1.3 16V-1.3 i 16V-1.6 i 16V-1.6 i 16V 4x4

oe: 17670M83F00 -- 1767085010

30288
termostato raffreddamento 82 °C 1.3 16V-1.8 GTX-1.8 i 16V

oe: 1767077E00000 -- 1767077E00

02452 Dimensioni filettatura: 14x125
tappo coppa olio 1.9 TD

oe: 0311.18 -- 0311.18

39991 Dimensioni filettatura: M14 x 1,5
tappo coppa olio 1.3-1.3 16V-1.3 i 16V-1.6 i 16V-1.6 i 16V 4x4

oe: 0924714044 -- 09247-14027

04237 L: 90 mm
bielletta barra stabilizzatrice [Assale anteriore] 1.3 i 16V

oe: 54618MB40A -- 54618-0F000

Ø 21 - 69 mm
01854 kit **00854**
kit cuffia trasmissione [lato ruota] 1.3 i 16V-1.3 16V

oe: 44118.82012

Ø 21 - 73 mm
01959 kit **00959**
kit cuffia trasmissione [lato ruota] 1.8 GTX-1.8 i 16V-1.9 TD

oe: 4411864B10

Ø 20 - 69 mm
11067 kit **10067**
kit cuffia trasmissione [sul lato del cambio Assale post. bilaterale Assale anteriore bilaterale] 1.6 i 16V-1.9 TD

oe: 4411954G00 -- 44119-65GB0

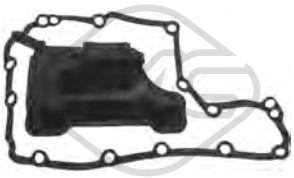

21084
filtro cambio automatico 1.6 i 16V-1.8 GTX-1.8 i 16V

oe: 2644560G10

04995 Ø 70 mm
cuscinetto tendicinghia 1.9 TD

oe: 4916066G00

© INDUSTRIAL METALCAUCHO, S.L.U.

03605 Pressione [bar]: 1,1
tappo radiatore 1.6 4x4-2.0 4x4

oe: 1792077A00 -- 1792075F00

39991 Dimensioni filettatura: M14 x 1,5
tappo coppa olio 2.0 4x4

oe: 0924714044 -- 09247-14027

06467 Ø 23,0 mm
boccola barra stabilizzatrice [Assale anteriore bilaterale] 2.0 4x4

oe: 4241284C00000 -- 42412-84C00

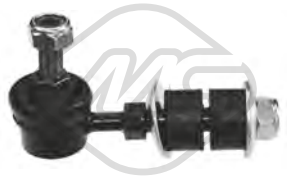

06961 L: 90 mm
bielletta barra stabilizzatrice [Assale anteriore bilaterale] 1.6 4x4-2.0 4x4

oe: 4242085C00 -- 42420-65D00

57289 Ø 23,0 mm
boccola barra stabilizzatrice [Assale anteriore bilaterale] 1.6 4x4-2.0 4x4

oe: 4241265D00

57399 Ø 12 mm Ø 52 mm
silentblock braccio sospensione [Assale post. bilaterale] 1.6 4x4-2.0 4x4

oe: 4621365D00 -- 4621365D01

© INDUSTRIAL METALCAUCHO, S.L.U.

03215
tubo acqua IGNIS I

oe: 1342.20 -- 1342.20

03216
tubo acqua IGNIS I

oe: 73502576 -- 7792369

03605 Pressione [bar]: 1,1
tappo radiatore 1.0-1.2-1.2 4WD-1.3-1.3 4WD-1.5-1.5 4x4

oe: 1792077A00 -- 1792075F00

30285
termostato raffreddamento 88 °C WAGON R+ 1.3-1.3 4WD

oe: 17670M83F00 -- 1767085010

30288
termostato raffreddamento 82 °C 1.3-1.3 4WD-1.3 4x4-1.5-1.5 4x4

oe: 1767077E00000 -- 1767077E00

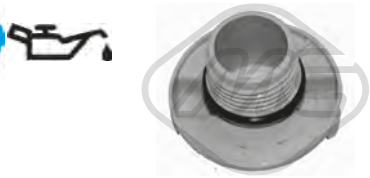

03685
tappo olio motore IGNIS II,WAGON R+ 1.3-1.3 4x4-1.3 4WD-1.3 DDiS-1.5-1.5 4x4

oe: 1692083G10

03837 Ø 80 mm
coperchio filtro olio IGNIS I 1.3 4WD

oe: 73500070 -- 73500070

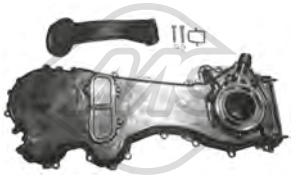

06581
coperchio distribuzione IGNIS II,WAGON R+ 1.3 DDiS

oe: 1652085E00 -- 16520-85E01

39991 Dimensioni filettatura: M14 x 1,5
tappo coppa olio 1.0-1.2 4WD-1.2-1.3 4WD-1.3 DDiS-1.3-1.5-1.5 4x4

oe: 0924714044 -- 09247-14027

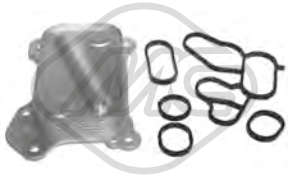

05731
scambiatore di calore IGNIS II 1.3 DDiS

oe: 55197216 -- 55197216

Tipo sfunzionamento: elettrico
93005 N° raccordi: 2
valvola EGR con guarnizioni IGNIS II,WAGON R+ 1.3 DDiS

oe: 1811184E52000

06585
kit iniezione 8 pezzi IGNIS II,WAGON R+ 1.3 DDiS

oe: 93188667 -- 93195391

06672 Ø 15,8|20 mm Ø 48 mm
silentblock [Assale anteriore] 1.3-1.3 4WD-1.3 DDiS-1.5-1.5 4x4

oe: 4245176G00 -- 42451M76G00

52075 Ø 15 mm
braccio sospensione [Assale anteriore bilaterale] IGNIS I,WAGON R+ 1.0-1.2-1.2 4WD-1.3-1.3 4WD-1.3 DDiS

oe: 4520075F20 -- 45200A70B00

06298
tampone ammortizzatore [Assale anteriore] WAGON R+ 1.3-1.3 DDiS

oe: 4211170B11000

06378
kit cuffia e tampone poliuretano ammortizzatore [Assale anteriore] 1.3-1.3 4WD-1.3 4x4-1.3 DDiS-1.5-1.5 4x4

oe: 4211083011

57329
supporto ammortizzatore [Assale anteriore bilaterale] 1.0-1.3-1.3 4WD-1.3 4x4-1.3 DDiS

oe: 4171080G10

96149 L: 440 mm
tubo freno [anteriore] WAGON R+ 1.3-1.3 DDiS

oe: 4700362

© INDUSTRIAL METALCAUCHO, S.L.U.

SUZUKI IGNIS I -II - WAGON R+ 10/2000 -

96150 L: 305 mm
tubo freno [Assale post. bilaterale] WAGON R+ 1.3-1.3 DDiS

oe: 4701124

Ø 21 - 69 mm
01854 kit **00854**
kit cuffia trasmissione [lato ruota] IGNIS I,WAGON R+ 1.0-1.2-1.2 4WD-1.3-1.3 4WD

oe: 44118.82012

Ø 20 - 69 mm
11067 kit **10067**
kit cuffia trasmissione [sul lato del cambio Assale post. bilaterale Assale anteriore bilaterale] IGNIS II 1.5-1.5 4x4

oe: 4411954G00 -- 44119-65GB0

Ø 20 - 70 mm
11115 kit **10115**
kit cuffia trasmissione [Assale post. bilaterale lato ruota Assale anteriore bilaterale] WAGON R+ 1.3-1.3 4WD

oe: 4411880E00 -- 44118-83E50-000

04719 Ø 164 mm - 6 N° alette
puleggia smorzatore con antivibrante IGNIS II,WAGON R+ 1.3 DDiS

oe: 1260185E00 -- 12601-85E01

05670 Ø 17 mm Ø 54 mm - 6 N° alette
puleggia alternatore IGNIS I

oe: 77364723 -- 77364723

05671 Ø 16 mm Ø 54 mm - 6 N° alette
puleggia alternatore IGNIS II,WAGON R+ 1.3-1.3 DDiS

oe: 3177185E00000

05239
kit catena distribuzione IGNIS II,WAGON R+ 1.3 DDiS

oe: 1278185E00 -- 12811-85E00

80092 L: 675/413 mm
cavo frizione manuale WAGON R+ 1.0-1.2-1.2 4WD-1.3-1.3 4WD

oe: 2371083E41

82422 L: 660/355 mm
cavo frizione manuale WAGON R+ 1.3 DDiS

oe: 9216434 -- 9216434

83317 L: 660/390 mm
cavo frizione manuale IGNIS I,IGNIS II 1.3-1.3 4WD-1.3 4x4-1.3 DDiS

oe: 2371086G00 -- 2371086G00000

83999 L: 805/557 mm
cavo frizione manuale WAGON R+ 1.0-1.2-1.2 4WD

oe: 2371075F21 -- 2371075F21000

05662
kit fissaggio coperchio motore IGNIS I 1.3-1.3 4WD

oe: 51818285 -- 5850817

© INDUSTRIAL METALCAUCHO, S.L.U.

02361 Ø 51 mm Ø 58 mm
anello termostato GRAND VITARA I,SAMURAI,-VITARA 1.9 TD-1.9 D-2.0 HDi 110 16V 4x4

oe: 133992 -- 133992

03215
tubo acqua SAMURAI,VITARA

oe: 1342.20 -- 1342.20

03216
tubo acqua SAMURAI,VITARA

oe: 73502576 -- 7792369

03254
termostato raffreddamento 82 °C SJ 413 1.3

oe: 2120077A65 -- 25500-02500

03605 Pressione [bar]: 1,1
tappo radiatore GRAND VITARA I,GRAND VITARA II,JIMNY,SAMURAI,VITARA 1.3 16V 4x4-1.3 16V-1.3 16V 4WD-1.6-1.6 4x4-1.6 i 16V-2.0-2.0 4x4-2.0 16V-2.0 TD 4x4-2.0 TD Intercooler-2.0 TD-2.0
oe: 1792077A00 -- 1792075F00

03670
scatola termostato 89 °C JIMNY 1.5 DDiS 4WD-1.5 DDiS 4x4

oe: 1769084A00 -- 17690-84A10

30285
termostato raffreddamento 88 °C JIMNY,SAMURAI,VITARA 1.3-1.3 16V-1.3 16V 4WD-1.6-1.6 i 16V

oe: 17670M83F00 -- 1767085010

30288
termostato raffreddamento 82 °C GRAND VITARA I,GRAND VITARA II,JIMNY 1.3 16V-1.3 16V 4WD-1.3 16V 4x4-1.6-1.6 4x4-2.0 4x4-2.0-2.4

oe: 1767077E00000 -- 1767077E00

03685
tappo olio motore GRAND VITARA II,JIMNY 1.3 16V-1.3 16V 4x4-1.3 16V 4WD-1.5 DDiS 4x4-1.5 DDiS 4WD-1.6-1.9 DDiS-2.0-2.4

oe: 1692083G10

05404
coppa olio GRAND VITARA I 2.0 HDi 110 16V 4x4

oe: 0301J7 -- 0301J7

50291 N° raccordi: 2
sensore temperatura raffreddamento GRAND VITARA I 2.0 HDi 110 16V 4x4-2.0 HDi 110 4x4-2.0 TD 4x4

oe: 133800 -- 1204700

02024 Ø 14 mm Ø 22 mm
rondella coppa olio in gomma JIMNY 1.5 DDiS 4WD-1.5 DDiS 4x4

oe: 0164.54 -- 0164.54

02452 Dimensioni filettatura: 14x125
tappo coppa olio GRAND VITARA I,SAMURAI,VITARA 1.9 TD-1.9 D-2.0 HDi 110 16V 4x4-2.0 HDi 110 4x4

oe: 0311.18 -- 0311.18

39991 Dimensioni filettatura: M14 x 1,5
tappo coppa olio GRAND VITARA I,JIMNY,SAMURAI 1.3-1.3 16V-1.3 16V 4WD-1.3 16V 4x4-1.5 DDiS 4WD-1.5 DDiS 4x4-1.6 4x4-1.9 D-1.9 TD-2.0 HDi 110 4x4-2.0 TD 4x4-2.0 HDi 110 16V 4x4-2.0 4x4-2.5
oe: 0924714044 -- 09247-14027

05749
scambiatore di calore JIMNY 1.5 DDiS 4WD-1.5 DDiS 4x4

oe: 213059324R -- 8200267937

Tipo ɔfunzionamento: elettrico
93010 N° raccordi: 5
valvola EGR con guarnizione JIMNY 1.5 DDiS 4WD

oe: 8200469586 -- 8200488774A

Tipo ɔfunzionamento: elettrico
93079 N° raccordi: 5
valvola EGR senza guarnizione GRAND VITARA II 1.9 DDiS

oe: 1811167JG5LCP -- 1811167JG5

© INDUSTRIAL METALCAUCHO, S.L.U.

03835 Ø 94 mm
filtro gasolio completo GRAND VITARA I 2.0 HDi 110 16V 4x4-2.0 HDi 110 4x4

oe: 96399841 -- 96387755

05393
filtro gasolio GRAND VITARA II 1.9 DDiS

oe: 1541567JA0000 -- 1541567JA0

57293
supporto motore [Montaggio parte frontale] JIMNY,-VITARA 1.3 16V-1.3 16V 4WD-1.3 16V 4x4-1.6-1.6 i 16V

oe: 1161060A01

02159 Ø 12 mm Ø 52 mm
silentblock braccio sospensione [inferiore] JIMNY 1.3 16V-1.3 16V 4WD-1.3 16V 4x4-1.5 DDiS 4WD-1.5 DDiS 4x4

oe: 4628281A00000 -- 46282-81A00

05337
silentblock braccio sospensione [Assale anteriore] VITARA 1.6-1.9 D-2.0 TD Intercooler-2.0 TD

oe:

05436 Ø 12,0 mm Ø 46,0 mm
silentblock braccio sospensione [inferiore anteriore Assale anteriore bilaterale Assale anteriore inferiore] VITARA 1.6-1.6 i 16V-1.9 D-2.0 16V-2.0 TD Intercooler-2.0 TD-2.0 V6 24V
oe: 4525385C00 -- 09319-12044

05744
supporto scatola riduttore GRAND VITARA I,-GRAND VITARA II,SAMURAI,VITARA 1.0-1.3-1.6-1.6 i 16V-1.6 4x4-1.9 TD-1.9 DDiS-1.9 D-2.0 4x4-2.0-2.0 HDi 110 4x4-2.0 V6 24V-2.0 16V-2.0 TD
oe:

06467 Ø 23,0 mm
boccola barra stabilizzatrice [Assale anteriore bilaterale] GRAND VITARA I,SAMURAI 1.9 D-1.9 TD-2.0 4x4-2.0 HDi 110 16V 4x4-2.0 HDi 110 4x4-2.0 TD 4x4-2.5 V6 24V 4x4
oe: 4241284C00000 -- 42412-84C00

06938 L: 300 mm
bielletta barra stabilizzatrice [Assale anteriore bilaterale] GRAND VITARA II 1.6-1.9 DDiS-2.0-2.4-3.2

oe: 4242065J00000 -- 42420-65J00

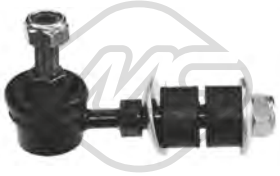

06961 L: 90 mm
bielletta barra stabilizzatrice [Assale anteriore bilaterale] GRAND VITARA I,GRAND VITARA II,VITARA 1.6-1.6 i 16V-1.6 4x4-1.9 D-2.0 4x4-2.0 HDi 110 16V 4x4-2.0 HDi 110 4x4-2.0 16V-2.0 TD 4x4-2.0 V6
oe: 4242085C00 -- 42420-65D00

57288 Ø 12 mm Ø 43 mm
silentblock braccio sospensione [Assale posteriore superiore] VITARA 1.6-1.6 i 16V-2.0 16V-2.0 V6 24V

oe: 0931912045

57289 Ø 23,0 mm
boccola barra stabilizzatrice [Assale anteriore bilaterale] GRAND VITARA I,SAMURAI,SJ 413 1.3-1.6 4x4-2.0 4x4-2.0 HDi 110 16V 4x4-2.0 HDi 110 4x4-2.0 TD 4x4-2.5 V6 24V 4x4-2.7 4x4
oe: 4241265D00

57291
silentblock braccio sospensione [Assale anteriore superiore] VITARA 1.6-1.6 i 16V-2.0 16V-2.0 TD Intercooler-2.0 TD-2.0 V6 24V

oe: 0931914007

57399 Ø 12 mm Ø 52 mm
silentblock braccio sospensione [Assale post. bilaterale] GRAND VITARA I,JIMNY,VITARA 1.3 16V 4x4-1.3 16V 4WD-1.3 16V-1.5 DDiS 4x4-1.5 DDiS 4WD-1.6 4x4-1.6 i 16V-1.6-2.0 HDi 110 4x4-2.0 TD
oe: 4621365D00 -- 4621365D01

02243 Ø 13 mm Ø 30 mm L: 32 mm
gommino SAMURAI,SJ 410,SJ 413 1.0-1.3-1.9 TD

oe: 0930513002

06426 Ø 15 mm Ø 41 mm L: 33,2 mm
gommino [anteriore] SAMURAI,SJ 410,SJ 413 1.0-1.3-1.9 TD

oe: 4133162020

07126
supporto ammortizzatore [Assale anteriore bilaterale] VITARA 1.6-1.6 i 16V-1.9 D-2.0 16V-2.0 TD Intercooler-2.0 TD-2.0 V6 24V-2.5 V6 24V

oe: 4181060A01 -- 41810-60A00

74048 Ø 68 mm
cuscinetto ruota [Assale anteriore] GRAND VITARA I,VITARA 1.6-1.6 i 16V-1.6 4x4-1.9 D-2.0 4x4-2.0 HDi 110 16V 4x4-2.0 HDi 110 4x4-2.0 TD 4x4-2.0 TD-2.0 V6 24V-2.5 V6 24V 4x4-2.7 4x4
oe: 4346285C00 -- 09269-41001

© INDUSTRIAL METALCAUCHO, S.L.U.

96115 L: 295 mm
tubo freno [Assale anteriore bilaterale] SAMURAI,SJ 410 1.0-1.3

oe: 51540C80150

96246 L: 286 mm
tubo freno [Assale anteriore bilaterale] SJ 413 1.3

oe: 5154080150 -- 5154080151B801

Ø 21 - 69 mm
01854 kit **00854**
kit cuffia trasmissione [lato ruota] GRAND VITARA I,VITARA 1.6 4x4-2.0 16V-2.0 V6 24V

oe: 44118.82012

Ø 21 - 73 mm
01959 kit **00959**
kit cuffia trasmissione [lato ruota] GRAND VITARA I,VITARA 1.6-1.6 i 16V-1.6 4x4-1.9 D-2.0 4x4-2.0 HDi 110 16V 4x4-2.0 HDi 110 4x4-2.0 16V-2.0 TD 4x4-2.0 V6 24V-2.5 V6 24V 4x4-2.5 V6 24V
oe: 4411864B10

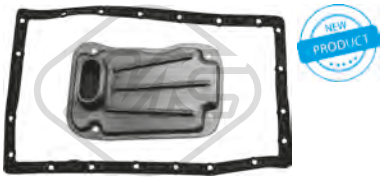

21032
filtro cambio automatico GRAND VITARA II 3.2

oe: 2657054J10 -- 24892-54J10

04716 Ø 152 mm - 6 N° alette
puleggia smorzatore con antivibrante GRAND VITARA II,VITARA 1.9 D-1.9 DDiS

oe:

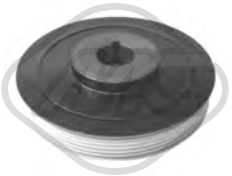

04798 Ø 153 mm - 6 N° alette
puleggia smorzatore con antivibrante VITARA

oe: 0515.Q0 -- 0515.Q0

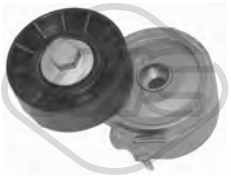

04807 Ø 70 mm
cuscinetto tendicinghia GRAND VITARA I 2.0 HDi 110 16V 4x4-2.0 HDi 110 4x4

oe: 4916067G00

05161 Ø 17 mm Ø 60 mm
cuscinetto tendicinghia JIMNY 1.5 DDiS 4WD-1.5 DDiS 4x4

oe: 30883834 -- 93160256

05670 Ø 17 mm Ø 54 mm - 6 N° alette
puleggia alternatore SAMURAI,VITARA

oe: 77364723 -- 77364723

07118
kit catena distribuzione GRAND VITARA I 2.0 HDi 110 16V 4x4

oe: 8653755 -- 0849.23

80055 L: 1850/1598 mm
cavo frizione manuale VITARA 1.6-1.6 i 16V-2.0 16V-2.0 V6 24V

oe: 2371060AA0 -- 2371060A11

80367 L: 1843/1614 mm
cavo frizione manuale SAMURAI,VITARA 1.6 i 16V-1.9 TD-2.0 16V-2.0 V6 24V

oe: 2371085C60 -- 2371057B12

80439 L: 1877/1542 mm
cavo frizione manuale SAMURAI,SJ 413 1.0-1.3

oe: 2371083023000 -- 2371083023

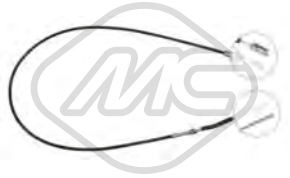

83309 L: 1670/1359 mm
cavo frizione manuale SAMURAI,SJ 410 1.0

oe: 2371080420000 -- 2371080420

83312 L: 1838/1518 mm
cavo frizione manuale VITARA 1.6-1.6 i 16V-1.9 D-2.0 16V

oe: 2371063A11 -- 2371063A10

83315 L: 1855/1538 mm
cavo frizione manuale SAMURAI,SJ 413 1.3

oe: 30005128 -- 2371083024000

83318 L: 1925/1767 mm
cavo frizione manuale JIMNY 1.3 16V-1.3 16V 4WD-1.3 16V 4x4-1.5 DDiS 4WD-1.5 DDiS 4x4

oe: 2371081A61 -- 2371081A60

© INDUSTRIAL METALCAUCHO, S.L.U.

41022
supporto marmitta GRAND VITARA II 1.9 DDiS-2.0

oe: 287623B000 -- 2876238000

05662
kit fissaggio coperchio motore SAMURAI 1.3

oe: 51818285 -- 5850817

68010 L: 305 mm
spazzola tergicristalli [posteriore] VITARA 2.0 V6 24V-2.5 V6 24V

oe: 3882165J00

© INDUSTRIAL METALCAUCHO, S.L.U.

57293
supporto motore [Montaggio parte frontale] 1.3 16V 4WD

oe: 1161060A01

© INDUSTRIAL METALCAUCHO, S.L.U.

03215
tubo acqua SWIFT I

oe: 1342.20 -- 1342.20

03216
tubo acqua SWIFT I

oe: 73502576 -- 7792369

03605 Pressione [bar]: 1,1
tappo radiatore LIANA,SWIFT I,SWIFT III 1.3-1.3 4x4-1.5-1.6-1.6 4WD-1.6 i

oe: 1792077A00 -- 1792075F00

03774
scatola termostato 83 °C LIANA 1.4 DDiS

oe: 1769073J01000 -- 17690-73J01

03886
scatola termostato 88 °C SWIFT III 1.3 DDiS

oe: 93184200 -- 93184200

30285
termostato raffreddamento 88 °C SWIFT I,SWIFT II 1.0-1.0 i-1.0 T-1.3-1.3 GTi/GXi-1.3 4WD-1.3 GTi

oe: 17670M83F00 -- 1767085010

30288
termostato raffreddamento 82 °C LIANA,SWIFT III 1.3-1.3 4x4-1.4 DDiS-1.5-1.6-1.6 4WD-1.6 i

oe: 1767077E00000 -- 1767077E00

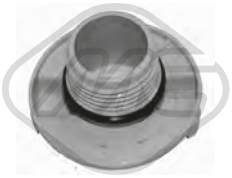

03685
tappo olio motore LIANA,SWIFT III 1.3-1.3 4x4-1.3 DDiS-1.5-1.6 4WD-1.6-1.6 i

oe: 1692083G10

03837 Ø 80 mm
coperchio filtro olio SWIFT III 1.3 DDiS

oe: 73500070 -- 73500070

05397
coppa olio LIANA 1.4 DDiS

oe: 9657811880 -- Y40110400B

05915
coppa olio SWIFT III 1.3 DDiS

oe: 1151085E00 -- 11510-85E00-000

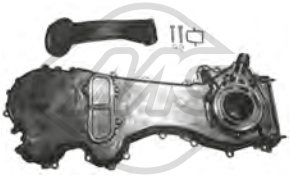

06581
coperchio distribuzione SWIFT III 1.3 DDiS

oe: 1652085E00 -- 16520-85E01

50291 N° raccordi: 2
sensore temperatura raffreddamento LIANA 1.4 DDiS

oe: 133800 -- 1204700

39991 Dimensioni filettatura: M14 x 1,5
tappo coppa olio LIANA,SWIFT II 1.0-1.0 i-1.3 4WD-1.4 DDiS-1.6 i 4WD-1.6-1.6 i-1.6 4WD

oe: 0924714044 -- 09247-14027

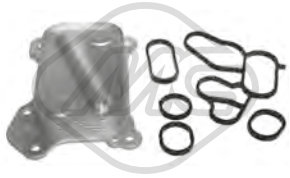

05731
scambiatore di calore SWIFT III 1.3 DDiS

oe: 55197216 -- 55197216

05739
scambiatore di calore LIANA 1.4 DDiS

oe: 1660073J00

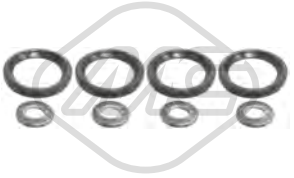

06585
kit iniezione 8 pezzi SWIFT III 1.3 DDiS

oe: 93188667 -- 93195391

06461 Ø 20,0 mm
boccola barra stabilizzatrice [Assale anteriore bilaterale] SWIFT III 1.3-1.3 4x4-1.3 DDiS-1.5-1.6

oe: 4243163J10 -- 42431-62J10

© INDUSTRIAL METALCAUCHO, S.L.U.

06670 Ø 14,2 mm Ø 43,5 mm L: 64,2 mm
silentblock braccio sospensione [Assale anteriore] SWIFT III 1.3-1.3 4x4-1.3 DDiS-1.5-1.6

oe: 4553062J00

06671 Ø 14 mm Ø 60 mm
silentblock braccio sospensione [Assale anteriore] SWIFT III 1.3-1.3 4x4-1.3 DDiS-1.5-1.6

oe: 4554062J00 -- 45262-54L00

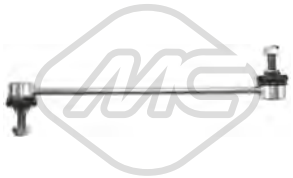

06939 L: 270 mm
bielletta barra stabilizzatrice [Assale anteriore bilaterale] SWIFT III 1.6

oe: 4242080J00000 -- 42420-80J00

Ø 21 - 69 mm
01854 kit **00854**
kit cuffia trasmissione [lato ruota] SWIFT I,SWIFT II 1.0-1.0 i-1.3-1.3 GTi/GXi-1.3 4WD

oe: 44118.82012

Ø 21 - 73 mm
01959 kit **00959**
kit cuffia trasmissione [lato ruota] LIANA,SWIFT I,SWIFT II 1.0-1.0 i-1.3 GTi/GXi-1.3-1.3 GTi-1.3 4WD-1.4 DDiS-1.6 4WD-1.6 i-1.6-1.6 i 4WD

oe: 4411864B10

Ø 19 - 67 mm
11032 kit **10032**
kit cuffia trasmissione [Assale posteriore Sx lato ruota Assale anteriore bilaterale] eje delantero, ambos lados SWIFT II 1.0 i-1.3-1.3 GTi

oe: 4411862D00000

Ø 20 - 69 mm
11067 kit **10067**
kit cuffia trasmissione [sul lato del cambio Assale post. bilaterale Assale anteriore bilaterale] LIANA,SWIFT III 1.3-1.3 4x4-1.6-1.6 4WD-1.6 i

oe: 4411954G00 -- 44119-65GB0

Ø 21 - 67 mm
11098 kit **10098**
kit cuffia trasmissione [lato ruota Assale anteriore bilaterale] LIANA 1.3-1.6-1.6 4WD-1.6 i

oe: 4411865G00000 -- 4411854G03000

Ø 20 - 70 mm
11115 kit **10115**
kit cuffia trasmissione [Assale post. bilaterale lato ruota Assale anteriore bilaterale] SWIFT II 1.0-1.0 i

oe: 4411880E00 -- 44118-83E50-000

04719 Ø 164 mm - 6 N° alette
puleggia smorzatore con antivibrante SWIFT III 1.3 DDiS

oe: 1260185E00 -- 12601-85E01

05450 Ø 10 mm Ø 60 mm
cuscinetto tendicinghia LIANA 1.4 DDiS

oe: 5751.F4 -- 5751.F4

05670 Ø 17 mm Ø 54 mm - 6 N° alette
puleggia alternatore SWIFT I

oe: 77364723 -- 77364723

05671 Ø 16 mm Ø 54 mm - 6 N° alette
puleggia alternatore SWIFT III 1.3-1.3 4x4-1.3 DDiS

oe: 3177185E00000

57150 Ø 60,0 mm
cuscinetto tendicinghia LIANA 1.4 DDiS

oe: 1281073J01000 -- 12810-73J01

57156 Ø 10,0 mm Ø 60,0 mm
cuscinetto tendicinghia LIANA 1.4 DDiS

oe: 9513167J10000 -- 95131-67J10

05239
kit catena distribuzione SWIFT III 1.3 DDiS

oe: 1278185E00 -- 12811-85E00

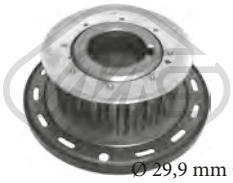

Ø 29,9 mm Ø 100,4 mm
05350 N° denti: 22
corona albero a camme LIANA 1.4 DDiS

oe: 1263173J01000 -- 12631-73J01

06128
cilindretto frizione LIANA 1.4 DDiS

oe: 2182.C1 -- 2182.C1

© INDUSTRIAL METALCAUCHO, S.L.U.

80439 L: 1877/1542 mm
cavo frizione manuale SWIFT I 1.3 GTi/GXi

oe: 2371083023000 -- 2371083023

41026
supporto marmitta SWIFT II 1.0-1.0 i-1.3

oe: 1428160G11

05662
kit fissaggio coperchio motore SWIFT I 1.3 GTi/GXi

oe: 51818285 -- 5850817

68008 L: 250 mm
spazzola tergicristalli [posteriore] SWIFT III 1.3-1.3 4x4

oe: 3834063J00 -- 38821-63J00

© INDUSTRIAL METALCAUCHO, S.L.U.

30288
termostato raffreddamento 82 °C 1.3-1.4 DDiS-1.6-1.6 4WD-1.6 i

oe: 1767077E00000 -- 1767077E00

50291 N° raccordi: 2
sensore temperatura raffreddamento 1.4 DDiS

oe: 133800 -- 1204700

39991 Dimensioni filettatura: M14 x 1,5
tappo coppa olio 1.3-1.4 DDiS-1.6-1.6 4WD-1.6 i

oe: 0924714044 -- 09247-14027

Ø 21 - 73 mm
01959 kit **00959**
kit cuffia trasmissione [lato ruota] 1.4 DDiS-1.6-1.6 4WD-1.6 i

oe: 4411864B10

Ø 20 - 69 mm
11067 kit **10067**
kit cuffia trasmissione [sul lato del cambio Assale post. bilaterale Assale anteriore bilaterale] 1.3-1.6-1.6 4WD-1.6 i

oe: 4411954G00 -- 44119-65GB0

Ø 21 - 67 mm
11098 kit **10098**
kit cuffia trasmissione [lato ruota Assale anteriore bilaterale] 1.3-1.6-1.6 4WD-1.6 i

oe: 4411865G00000 -- 4411854G03000

57150 Ø 60,0 mm
cuscinetto tendicinghia 1.4 DDiS

oe: 1281073J01000 -- 12810-73J01

57156 Ø 10,0 mm Ø 60,0 mm
cuscinetto tendicinghia 1.4 DDiS

oe: 9513167J10000 -- 95131-67J10

© INDUSTRIAL METALCAUCHO, S.L.U.

03605 Pressione [bar]: 1,1
tappo radiatore 1.0-1.2-1.2 VVT

oe: 1792077A00 -- 1792075F00

03886
scatola termostato 88 °C 1.3 CDTI

oe: 93184200 -- 93184200

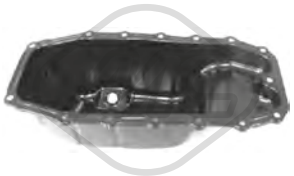

05915
coppa olio 1.3 CDTI

oe: 1151085E00 -- 11510-85E00-000

06585
kit iniezione 8 pezzi 1.3 CDTI

oe: 93188667 -- 93195391

92137
tubo lubrificazione turbo 1.3 CDTI

oe: 860474

06461 Ø 20,0 mm
boccola barra stabilizzatrice [Assale anteriore bilaterale] 1.0-1.2-1.2 VVT

oe: 4243163J10 -- 42431-62J10

06670 Ø 14,2 mm Ø 43,5 mm L: 64,2 mm
silentblock braccio sospensione [Assale anteriore] 1.0-1.2-1.2 VVT-1.3 CDTI

oe: 4553062J00

06671 Ø 14 mm Ø 60 mm
silentblock braccio sospensione [Assale anteriore] 1.0-1.2-1.2 VVT-1.3 CDTI

oe: 4554062J00 -- 45262-54L00

05671 Ø 16 mm Ø 54 mm - 6 N° alette
puleggia alternatore 1.3 CDTI

oe: 3177185E00000

83998 L: 716/432 mm
cavo frizione manuale 1.0-1.2-1.2 VVT-1.3 CDTI

oe: 93195010 -- 4709651

© INDUSTRIAL METALCAUCHO, S.L.U.

03605 Pressione [bar]: 1,1
tappo radiatore SWIFT IV 1.2-1.2 4x4

oe: 1792077A00 -- 1792075F00

30285
termostato raffreddamento 88 °C SWIFT 1.3 i

oe: 17670M83F00 -- 1767085010

02667 Dimensioni filettatura: M14 x 1,5
tappo coppa olio SWIFT IV 1.3 DDiS

oe: 1659086J00 -- 16590-63P00

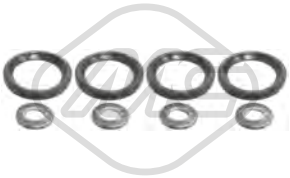

06585
kit iniezione 8 pezzi SWIFT IV 1.3 DDiS

oe: 93188667 -- 93195391

Ø 21 - 69 mm
01854 kit **00854**
kit cuffia trasmissione [lato ruota] SWIFT 1.3 i

oe: 44118.82012

Ø 21 - 73 mm
01959 kit **00959**
kit cuffia trasmissione [lato ruota] SWIFT 1.3 i

oe: 4411864B10

© INDUSTRIAL METALCAUCHO, S.L.U.

03093
termostato raffreddamento 88 °C 1.9 DDiS-1.9 DDiS 4x4

oe: 1769079J51000 -- 1769079J50000

03605 Pressione [bar]: 1,1
tappo radiatore 1.5-1.5 VVT-1.5 VVT 4x4-1.6-1.6 VVT-1.6 VVT 4x4

oe: 1792077A00 -- 1792075F00

30288
termostato raffreddamento 82 °C 1.5-1.5 VVT-1.5 VVT 4x4-1.6-1.6 VVT-1.6 VVT 4x4

oe: 1767077E00000 -- 1767077E00

30309
termostato raffreddamento 88 °C 1.6 DDIS-2.0 DDiS-2.0 DDiS 4x4

oe: 1852879J81000 -- 18528-79J81

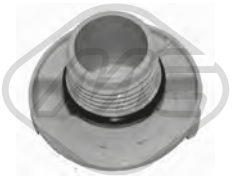

03685
tappo olio motore 1.5 VVT 4x4-1.5-1.5 VVT-1.6 AWD-1.6-1.6 VVT-1.6 VVT 4x4-1.9 DDiS-1.9 DDiS 4x4

oe: 1692083G10

50291 N° raccordi: 2
sensore temperatura raffreddamento 1.6 DDIS

oe: 133800 -- 1204700

04062 Dimensioni filettatura: M 18 x 1,5
tappo coppa olio 1.9 DDiS-1.9 DDiS 4x4

oe: 60813578 -- 60812431

05739
scambiatore di calore 1.6 DDIS

oe: 1660073J00

Tipo эfunzionamento: elettrico
93016 N° raccordi: 2
valvola EGR con guarnizioni 1.9 DDiS-1.9 DDiS 4x4

oe: 1852079J52000

Tipo эfunzionamento: elettrico
93023 N° raccordi: 5
valvola EGR con guarnizione 1.6 DDIS

oe: 1852069K01 -- 18520-69K00-000

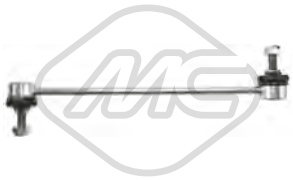

06939 L: 270 mm
bielletta barra stabilizzatrice [Assale anteriore bilaterale] 1.5 VVT 4x4-1.5-1.5 VVT-1.6-1.6 DDIS-1.6 VVT-1.6 VVT 4x4-1.9 DDiS-1.9 DDiS 4x4

oe: 4242080J00000 -- 42420-80J00

04308 Ø 169 mm - 6 N° alette
puleggia smorzatore con antivibrante 1.9 DDiS-1.9 DDiS 4x4

oe: 73501275 -- 60816824

05202 Ø 158 mm - 6 N° alette
puleggia smorzatore con antivibrante 1.6 DDIS

oe: 1261069K00 -- 12610-69K00-000

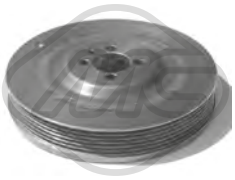

05689 Ø 169 mm - 6 N° alette
puleggia smorzatore con antivibrante 1.9 DDiS-1.9 DDiS 4x4

oe:

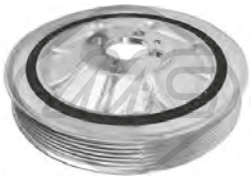

06211 Ø 164.78 mm - 6 N° alette
puleggia smorzatore con antivibrante 1.6 DDiS

oe: 1261055P00 -- 12610-55P00-000

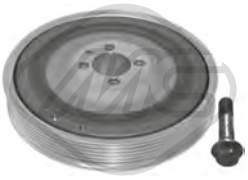

14308 Ø 169 mm - 6 N° alette
kit albero motore con antivibrante 1.9 DDiS-1.9 DDiS 4x4

oe: 73501275 -- 60816824

15202 Ø 158 mm - 6 N° alette
kit albero motore con antivibrante 1.6 DDIS

oe: 1261069K00 -- 12610-69K00-000

04927 Ø 65 mm
cuscinetto tendicinghia 1.6 DDIS-1.9 DDiS-1.9 DDiS 4x4

oe: 1754079J50000

© INDUSTRIAL METALCAUCHO, S.L.U.

05422 Ø 65 mm
cuscinetto tendicinghia 1.6 DDIS

oe: 5751H6 -- 5751F9

05683 Ø 10 mm Ø 80 mm
cuscinetto tendicinghia 1.6 DDIS-1.9 DDiS-1.9 DDiS 4x4

oe: 1753079J60000

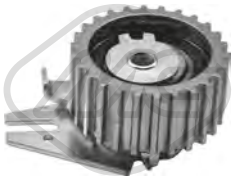

57142 Ø 65,0 mm
cuscinetto tendicinghia 1.9 DDiS-1.9 DDiS 4x4

oe: 1281079J81000 -- 12810-79J52-000

57150 Ø 60,0 mm
cuscinetto tendicinghia 1.6 DDIS

oe: 1281073J01000 -- 12810-73J01

57156 Ø 10,0 mm Ø 60,0 mm
cuscinetto tendicinghia 1.6 DDIS

oe: 9513167J10000 -- 95131-67J10

57160 Ø 10,0 mm Ø 53,0 mm
cuscinetto tendicinghia 1.9 DDiS-1.9 DDiS 4x4

oe: 1278179J51000 -- 12781-79J50-000

68009 L: 250 mm
spazzola tergicristalli [posteriore] 1.5

oe: 3834063J00 -- 38821-63J00

© INDUSTRIAL METALCAUCHO, S.L.U.

03605 Pressione [bar]: 1,1
tappo radiatore 1.4 T-1.6

oe: 1792077A00 -- 1792075F00

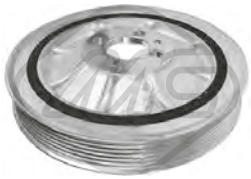

06211 Ø 164.78 mm - 6 N° alette
puleggia smorzatore con antivibrante 1.6 DDiS

oe: 1261055P00 -- 12610-55P00-000

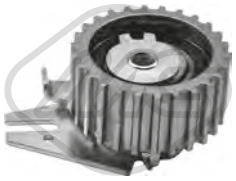

57142 Ø 65,0 mm
cuscinetto tendicinghia 1.6 DDiS

oe: 1281079J81000 -- 12810-79J52-000

57160 Ø 10,0 mm Ø 53,0 mm
cuscinetto tendicinghia 1.6 DDiS

oe: 1278179J51000 -- 12781-79J50-000

© INDUSTRIAL METALCAUCHO, S.L.U.

30203
termostato raffreddamento 82 °C 1.4 D-4D

oe: 9091603201 -- 9091603143

30299
termostato raffreddamento 82 °C 1.4-1.6

oe: 9091603129

02318 Dimensioni filettatura:
tappo coppa olio 1.4-1.4 D-1.6-1.8 Hybrid-1.8-2.0 D-2.2 D-4D-4D

oe: 9034112012

39082
scambiatore di calore 1.4 D-4D

oe: 1571033050

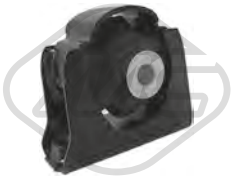

57217
supporto motore [Montaggio parte frontale] 1.33 Dual-1.4 D-1.4-1.6-1.8-4D-VVTi

oe: 1236128230

57218
supporto motore [Montaggio posteriore] 1.33 Dual-1.4 D-1.4-1.6-1.8-4D-VVTi

oe: 1237122220

06451 Ø 21 mm
boccola barra stabilizzatrice [Assale anteriore Dx] 1.3-1.33 Dual-1.4-1.4 D-1.6-1.8 Hybrid-2.0 D-2.2 D-4D-4D-VVTi

oe: 4881512400 -- 48815-12390

06796 L: 360 mm
bielletta barra stabilizzatrice [Assale anteriore bilaterale] 1.2-1.3-1.33 Dual-1.4-1.4 D-1.6-1.8-1.8 Hybrid-2.0 D-4D-4D-VVTi

oe: 4882002070

Ø 139 mm
N° denti: 26
90007 H: 76.7 mm
mozzo ruota [Assale anteriore bilaterale] 1.3-1.33 Dual-1.4 D-1.4-1.6-1.8 Hybrid-4D-VVTi

oe: 4355042010 -- 43550-02070

Ø 152 mm
90026 H: 99.5 mm
mozzo ruota [Assale post. bilaterale] 1.33 Dual-1.4-1.6-VVTi

oe: 4245012090

Ø 139 mm
N° denti: 5
90049 H: 76.7 mm
mozzo ruota [Assale anteriore bilaterale] 1.6 D4-2.0 D-2.2 D-4D-D

oe: 4355042020 -- 43550-02020

Ø 21 - 65 mm
01282 kit **00282**
kit cuffia trasmissione [sul lato del cambio Assale anteriore bilaterale] 1.3-1.33 Dual-1.4 D-1.4-1.6-1.8-4D-VVTi

oe: 71771172 -- 46308326

Ø 27 - 98 mm
11056 kit **10056**
kit cuffia trasmissione [lato ruota Assale anteriore bilaterale] 1.3-1.4 D-4D

oe: 1607740880 -- C9241EB30A

Ø 23 - 65 mm
11081 kit **10081**
kit cuffia trasmissione [sul lato del cambio Assale anteriore bilaterale] 1.8 Hybrid

oe: 044370D050 -- 0442802690

Ø 26 - 86 mm
11118 kit **10118**
kit cuffia trasmissione [lato ruota Assale anteriore bilaterale] 1.33 Dual-1.4 D-1.6-1.8-4D-VVTi

oe: 0442802420 -- 04428-02140

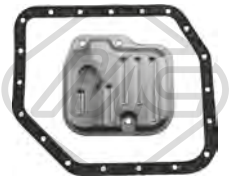

21093
filtro cambio automatico 1.6

oe: 9030132010 -- 35330-20020

06237 Ø 135 mm - 6 N° alette
puleggia smorzatore con antivibrante 1.4

oe: 1347022041 -- 1347022040

06181
kit catena distribuzione 1.4 D-4D

oe: 1355933010 -- 1356133020

© INDUSTRIAL METALCAUCHO, S.L.U.

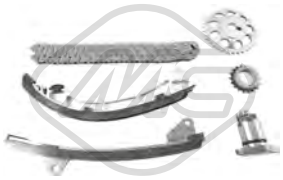

07110
kit catena distribuzione 1.4

oe: 1356122020 -- 13559-22020

02740
supporto marmitta 1.33 Dual-1.4 D-1.6-4D-VVTi

oe: 1756522040 -- 175650D030

07063
supporto marmitta [Dx] 1.2-1.3-1.33 Dual-1.4 D-1.4-1.6-1.6 D4-1.8 Hybrid-1.8-2.0 D-2.2 D-4D-4D-D-VVTi

oe: 1755P7 -- 1755.P7

© INDUSTRIAL METALCAUCHO, S.L.U.

03254
termostato raffreddamento 82 °C 1.6-1.8-2.0-2.0 TD

oe: 9091603069 -- 90916-03046

30203
termostato raffreddamento 82 °C 2.0 D-4D

oe: 9091603201 -- 9091603143

30299
termostato raffreddamento 82 °C 2.0 VVT-2.0-i

oe: 9091603129

02318 Dimensioni filettatura:
tappo coppa olio 1.6-1.6 VVT-1.8 VVT-1.8-2.0-2.0 TD-2.0 VVT-2.0 D-2.0 D-4D-i-i-i

oe: 9034112012

57212
supporto motore [Montaggio parte frontale] 1.6

oe: 1236122080

57367
supporto motore [Montaggio parte frontale] 2.0-2.0 D-2.0 TD-2.0 VVT-i

oe: 123610B011

57368
supporto motore [anteriore Sx] 1.6-1.8-2.0-2.0 VVT-i

oe: 1237202140

04215 Ø 22.5 mm Ø 60 mm
silentblock braccio sospensione [Assale anteriore] 1.6-1.6 VVT-1.8 VVT-1.8-2.0-2.0 TD-2.0 VVT-2.0 D-2.0 D-4D-i-i-i

oe: 4865520140 -- 4865520221

06699 Ø 14 mm Ø 39 mm L: 59 mm
silentblock braccio sospensione [Assale anteriore] 1.6-1.6 VVT-1.8 VVT-1.8-2.0-2.0 VVT-2.0 D-2.0 TD-4D-i-i-i

oe: 4865405040

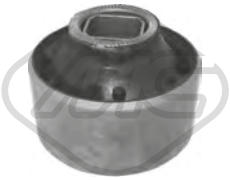

06700 Ø 20,4 mm Ø 31,0|61,0 mm
silentblock braccio sospensione [Assale anteriore inferiore] 1.6-1.6 VVT-1.8 VVT-1.8-2.0-2.0 VVT-2.0 D-2.0 D-2.0 TD-4D-i-i-i

oe: 4865520140 -- 4865520221

06795 Ø 14,0 mm
bielletta barra stabilizzatrice [Assale anteriore bilaterale] 1.6-1.6 VVT-1.8 VVT-1.8-2.0-2.0 VVT-2.0 D-2.0 D-2.0 TD-4D-i-i-i

oe: 4865020021 -- 48650-20020

06981 Ø 19 mm
boccola barra stabilizzatrice [Assale post. bilaterale] 1.6

oe: 4881805070

06987 L: 70 mm
bielletta barra stabilizzatrice [Assale anteriore Dx] 1.6-1.6 VVT-1.8 VVT-1.8-2.0-2.0 VVT-2.0 D-2.0 D-2.0 TD-4D-i-i-i

oe: 4882020040 -- 48820-05012

07033 Ø 14,0 mm L: 41 mm
boccola barra stabilizzatrice [Assale post. bilaterale] 1.6-1.8-1.8 VVT-2.0-2.0 TD-2.0 D-2.0 D-4D-i

oe: 4881805041 -- 48818-05040

07034 Ø 24,0 mm
boccola barra stabilizzatrice [Assale anteriore bilaterale] 1.6 VVT-1.6-1.8-1.8 VVT-2.0 D-2.0-2.0 VVT-2.0 D-4D-i-i-i

oe: 4881505070

07246 Ø 14,0 mm
boccola barra stabilizzatrice [Assale post. bilaterale] 1.6 VVT-1.6-1.8-2.0 VVT-2.0 TD-2.0-2.0 D-4D-i-i

oe: 4881805061 -- 48818-05060

57213 Ø 22 mm
boccola barra stabilizzatrice [Assale anteriore bilaterale] 1.6

oe: 4881502110

57369
silentblock braccio sospensione [longitudinale] 1.6-1.6 VVT-1.8 VVT-1.8-2.0-2.0 VVT-2.0 D-2.0 D-2.0 TD-4D-i-i-i

oe: 4878005020

© INDUSTRIAL METALCAUCHO, S.L.U.

74081 Ø 74 mm
cuscinetto ruota [Assale posteriore] 1.6-1.6 VVT-1.8 VVT-1.8-2.0-2.0 VVT-2.0 D-2.0 TD-4D-i-i-i

oe: 90363T0018 -- 90363-T0015

74096 Ø 74 mm
cuscinetto ruota [Assale posteriore] 1.6-1.6 VVT-1.8 VVT-1.8-2.0-2.0 VVT-2.0 D-2.0 D-2.0 TD-4D-i-i-i

oe: 90363T0018 -- 90363-T0015

Ø 21 - 68 mm
01148 kit **00148**
kit cuffia trasmissione [sul lato del cambio Assale anteriore bilaterale] 1.8 VVT-1.8-i

oe: 46307841 -- 46307841

Ø 24 - 80 mm
01155 kit **00155**
kit cuffia trasmissione [lato ruota Assale anteriore bilaterale] 1.8 VVT-2.0 D-2.0-2.0 VVT-4D-i-i

oe: 443802170 -- 442705060

Ø 21 - 65 mm
01282 kit **00282**
kit cuffia trasmissione [sul lato del cambio Assale anteriore bilaterale] 1.6-2.0

oe: 71771172 -- 46308326

Ø 21 - 80 mm
11041 kit **10041**
kit cuffia trasmissione [sul lato del cambio Assale anteriore bilaterale] 2.0 TD

oe: 271648 -- 893498201B

Ø 24 - 80 mm
11047 kit **10047**
kit cuffia trasmissione [lato ruota Assale anteriore bilaterale] 1.8 VVT-2.0 D-2.0 TD-i

oe: 443802170 -- 442705060

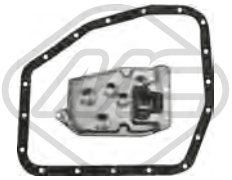

21019
filtro cambio automatico 1.8-1.8 VVT-i

oe: 3533012030 -- 35168-12030

21092
filtro cambio automatico 2.0 VVT-2.0-i

oe: 3533028010 -- 35330-0W010

06233 Ø 137.5 mm - 4|5 N° alette
puleggia smorzatore con antivibrante 1.8

oe: 1347015120 -- 13470-15110

06236 Ø 146.5 mm - 7 N° alette
puleggia smorzatore con antivibrante 2.0 VVT-2.0-i

oe: 134700H010 -- 13470-28020

06237 Ø 135 mm - 6 N° alette
puleggia smorzatore con antivibrante 1.6 VVT-1.6-i

oe: 1347022041 -- 1347022040

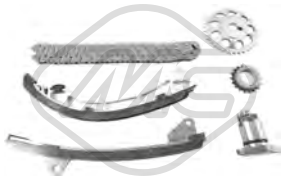

07110
kit catena distribuzione 1.6 VVT-1.6-1.8-1.8 VVT-i-i

oe: 1356122020 -- 13559-22020

50199 L: 1000 mm
sensore velocità ruota - ABS Sensore passivo [Assale anteriore Sx] 1.8-2.0 VVT-2.0-i

oe: 89543340NM -- 89543-02040

50200 L: 1000 mm
sensore velocità ruota - ABS Sensore passivo [Assale anteriore Dx] 1.8-2.0 VVT-2.0-i

oe: 89542340NM -- 89542-02040

© INDUSTRIAL METALCAUCHO, S.L.U.

03605 Pressione [bar]: 1,1
tappo radiatore 2.0 D-2.0-4D

oe: 164017A530 -- 164017A470

30203
termostato raffreddamento 82 °C 2.0 D-2.0 D-4D

oe: 9091603201 -- 9091603143

30299
termostato raffreddamento 82 °C 2.0-2.4

oe: 9091603129

02318 Dimensioni filettatura:
tappo coppa olio 1.6 VVT-1.8-2.0-2.0 D-2.0 D-2.0 VVTi-2.2 D-2.2 D-2.4-4D-4D-CAT-i

oe: 9034112012

57207
supporto motore [Montaggio parte frontale] AVENSIS VERSO 2.0

oe: 1236121010

57212
supporto motore [Montaggio parte frontale] AVENSIS 1.6 VVT-1.8-2.0-i

oe: 1236122080

57214
supporto piattello ammortizzatore [Assale anteriore] 1.6 VVT-1.8-2.0-2.0 D-2.0 D-2.2 D-2.2 D-2.4-4D-4D-CAT-i

oe: 4815847010

04215 Ø 22.5 mm Ø 60 mm
silentblock braccio sospensione [Assale anteriore] 1.6 VVT-1.8-2.0-2.0 D-2.0 D-2.2 D-2.2 D-2.4-4D-4D-CAT-i

oe: 4865520140 -- 4865520221

06701 Ø 14,2 mm Ø 34,5 mm L: 60 mm
silentblock braccio sospensione [Assale anteriore] AVENSIS 1.6 VVT-1.8-2.0-2.0 D-2.2 D-2.2 D-2.4-4D-4D-CAT-i

oe: 4806905070 -- 4806805070

06702 Ø 14,2 mm Ø 68,3 mm
silentblock braccio sospensione [Assale anteriore] AVENSIS 1.6 VVT-1.8-2.0-2.0 D-2.2 D-2.2 D-2.4-4D-4D-CAT-i

oe: 4806912260 -- 4806905070

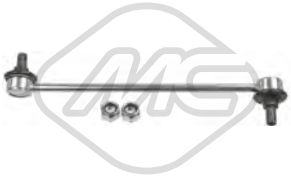

06949 L: 285 mm
bielletta barra stabilizzatrice [Assale anteriore bilaterale] AVENSIS 1.6 VVT-1.8-2.0 VVTi-2.0-2.0 D-2.2 D-2.2 D-2.4-4D-4D-CAT-i

oe: 4882047010

06981 Ø 19 mm
boccola barra stabilizzatrice [Assale post. bilaterale] AVENSIS 1.6 VVT-1.8-2.0 VVTi-2.0-2.0 D-2.2 D-2.2 D-2.4-4D-4D-CAT-i

oe: 4881805070

57213 Ø 22 mm
boccola barra stabilizzatrice [Assale anteriore bilaterale] AVENSIS 1.6 VVT-1.8-2.0-2.0 D-2.4-4D-i

oe: 4881502110

74081 Ø 74 mm
cuscinetto ruota [Assale posteriore] AVENSIS 1.6 VVT-1.8-2.0-2.0 D-2.4-4D-i

oe: 90363T0018 -- 90363-T0015

74096 Ø 74 mm
cuscinetto ruota [Assale posteriore] AVENSIS 1.6 VVT-1.8-2.0-2.0 D-2.4-4D-i

oe: 90363T0018 -- 90363-T0015

74106 Ø 84 mm
cuscinetto ruota [Assale anteriore] AVENSIS 1.6 VVT-1.8-2.0-2.0 D-2.2 D-2.2 D-2.4-4D-4D-CAT-i

oe: 90369T0007 -- 90369-T0004

Ø 24 - 80 mm
01155 kit **00155**
kit cuffia trasmissione [lato ruota Assale anteriore bilaterale] AVENSIS 2.0 D-4D

oe: 443802170 -- 442705060

Ø 21 - 65 mm
01282 kit **00282**
kit cuffia trasmissione [sul lato del cambio Assale anteriore bilaterale] AVENSIS 1.6 VVT-1.8-i

oe: 71771172 -- 46308326

© INDUSTRIAL METALCAUCHO, S.L.U.

Ø 24 - 80 mm

11047 kit **10047**

kit cuffia trasmissione [lato ruota Assale anteriore bilaterale] AVENSIS 1.6 VVT-1.8-2.2 D-2.2 D-4D-CAT-i

oe: 443802170 -- 442705060

Ø 24 - 72 mm

11113 kit **10113**

kit cuffia trasmissione [sul lato del cambio Assale anteriore bilaterale] AVENSIS VERSO 2.0-2.0 D

oe: 0442768040 -- 04427-44020

Ø 26 - 86 mm

11118 kit **10118**

kit cuffia trasmissione [lato ruota Assale anteriore bilaterale] AVENSIS 2.0-2.0 D-2.2 D-2.2 D-4D-4D-CAT

oe: 0442802420 -- 04428-02140

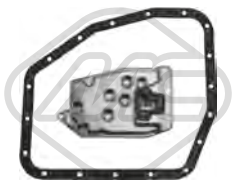

21020

filtro cambio automatico AVENSIS 2.0

oe: 3533012040

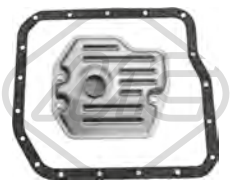

21092

filtro cambio automatico 2.0-2.0 VVTi

oe: 3533028010 -- 35330-0W010

21093

filtro cambio automatico AVENSIS 1.8

oe: 9030132010 -- 35330-20020

06236 Ø 146.5 mm - 7 N° alette

puleggia smorzatore con antivibrante 2.0 VVTi-2.0-2.4

oe: 134700H010 -- 13470-28020

06237 Ø 135 mm - 6 N° alette

puleggia smorzatore con antivibrante AVENSIS 1.6 VVT-i

oe: 1347022041 -- 1347022040

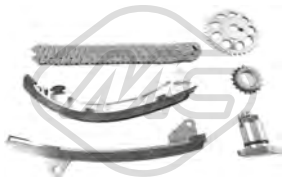

07110

kit catena distribuzione AVENSIS 1.8

oe: 1356122020 -- 13559-22020

85002 L: 1144/801+1160/833 mm

cavo cambio AVENSIS 1.6 VVT-1.8-i

oe: 3382005275

85003 L: 1315/957+1364/904 mm

cavo cambio AVENSIS 2.2 D-2.2 D-4D-CAT

oe: 3382005300

02740

supporto marmitta AVENSIS 1.8-2.0-2.0 D-2.2 D-4D-4D

oe: 1756522040 -- 175650D030

41027

supporto marmitta AVENSIS 1.6 VVT-1.8-2.0-2.0 D-2.2 D-2.2 D-2.4-4D-4D-CAT-i

oe: 1756576030 -- 1756574470

50199 L: 1000 mm

sensore velocità ruota - ABS Sensore passivo [Assale anteriore Sx] AVENSIS 1.6 VVT-1.8-2.0-2.0 D-2.2 D-2.2 D-2.4-4D-4D-CAT-i

oe: 89543340NM -- 89543-02040

50200 L: 1000 mm

sensore velocità ruota - ABS Sensore passivo [Assale anteriore Dx] AVENSIS 1.6 VVT-1.8-2.0-2.0 D-2.2 D-2.2 D-2.4-4D-4D-CAT-i

oe: 89542340NM -- 89542-02040

© INDUSTRIAL METALCAUCHO, S.L.U.

02318 Dimensioni filettatura:
tappo coppa olio 1.6-1.8-2.0-2.0 D-2.2 D-4D-4D

oe: 9034112012

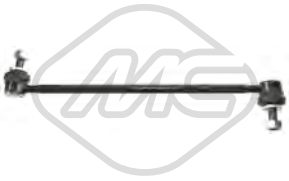

06796 L: 360 mm
bielletta barra stabilizzatrice [Assale anteriore bilaterale] 1.6-1.6 D4-1.8-2.0-2.0 D-2.2 D-4D-4D-D

oe: 4882002070

90007 Ø 139 mm
N° denti: 26
H: 76.7 mm
mozzo ruota [Assale anteriore bilaterale] 1.6-1.8-2.0

oe: 4355042010 -- 43550-02070

90049 Ø 139 mm
N° denti: 5
H: 76.7 mm
mozzo ruota [Assale anteriore bilaterale] 1.6 D4-2.0 D-2.2 D-4D-4D-D

oe: 4355042020 -- 43550-02020

01282 kit Ø 21 - 65 mm **00282**
kit cuffia trasmissione [sul lato del cambio Assale anteriore bilaterale] 1.8-2.0

oe: 71771172 -- 46308326

11047 kit Ø 24 - 80 mm **10047**
kit cuffia trasmissione [lato ruota Assale anteriore bilaterale] 1.8-2.0

oe: 443802170 -- 442705060

11118 kit Ø 26 - 86 mm **10118**
kit cuffia trasmissione [lato ruota Assale anteriore bilaterale] 1.6-1.8-2.0 D-4D

oe: 0442802420 -- 04428-02140

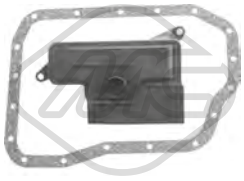

21028
filtro cambio automatico 2.2 D-4D

oe: 3533048020 -- 35330-33050

21029
filtro cambio automatico 2.2 D-4D

oe: 3533048020 -- 35330-33050

21092
filtro cambio automatico 2.0

oe: 3533028010 -- 35330-0W010

07063
supporto marmitta [Dx] 1.6-1.6 D4-1.8-2.0-2.0 D-2.2 D-4D-4D-D

oe: 1755P7 -- 1755.P7

SISTEMA DI RAFFREDDAMENTO

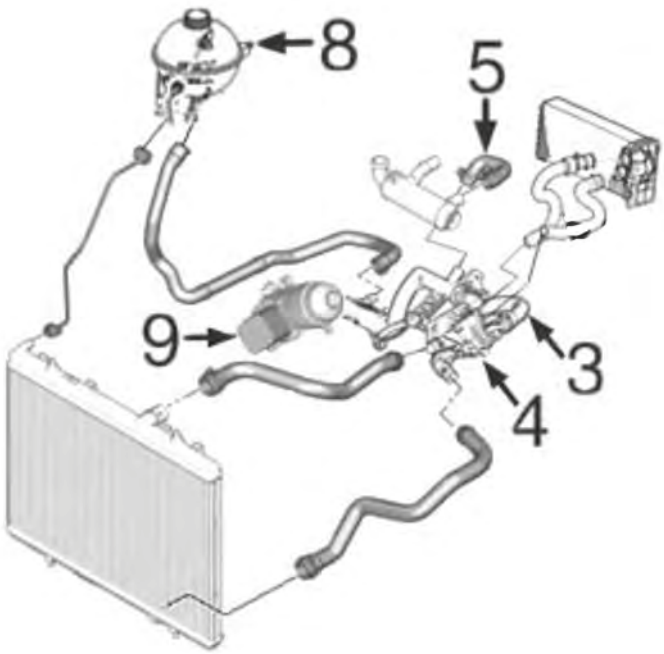

motore 1.4HDi-PSA

3	03784	manicotto doppio dalla pompa acqua al termostato
4	03774	scatola termostato
5	09202	manicotto filtro antiparticolato
8	03560	tappo vaschetta espansione
9	05739	scambiatore di calore

C111MS442CAP1 TOYOTA AYGO 02/2005 -

03254
termostato raffreddamento 82 °C 1.0

oe: 9091603069 -- 90916-03046

03560 Pressione [bar]: 1,4
tappo vaschetta acqua 1.4 HDi

oe: 1306.E4 -- 1306.C9

03605 Pressione [bar]: 1,1
tappo radiatore 1.0-1.0 GPL

oe: 164017A530 -- 164017A470

03774
scatola termostato 83 °C 1.4 HDi

oe: SU00100713

03784
manicotto doppio dalla pompa al termostato 1.4 HDi

oe: SU00100597

09202
manicotto dal tubo al filtro antiparticolato 1.4 HDi

oe: 11537805997 -- 1317N7

35699
flangia termostato 1.0

oe: 163210Q010

03642 Ø 36 mm
tappo olio motore 1.4 HDi

oe: SU00100612

05397
coppa olio 1.4 HDi

oe: 9657811880 -- Y40110400B

© INDUSTRIAL METALCAUCHO, S.L.U.

50291 N° raccordi: 2
sensore temperatura raffreddamento 1.4 HDi

oe: 133800 -- 1204700

02051 Ø 10 mm Ø 21 mm
rondella in rame 1.4 HDi

oe: SU00100823 -- SU001-00580

02929 Dimensioni filettatura: M10x1,25
tappo coppa olio 1.4 HDi

oe: SU00100579

05208 Dimensioni filettatura: M 12 x 1,25
tappo coppa olio 1.0

oe: 6822ER

05739
scambiatore di calore 1.4 HDi

oe: SU00100583

Tipo ɜfunzionamento: elettrico
93045 N° raccordi: 5
valvola EGR con guarnizione 1.4 HDi

oe: SU00100702 -- SU00100730

05391 Ø 107 mm
filtro gasolio 1.4 HDi

oe: SU00100794 -- SU00100775

© INDUSTRIAL METALCAUCHO, S.L.U.

SISTEMA DI ALIMENTAZIONE ARIA e TURBO

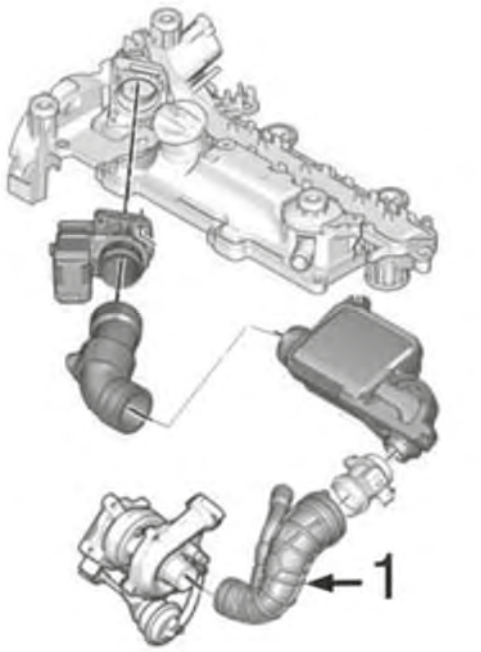

motore 1.4HDi-PSA:

1	09226	tubo dal debimetro al turbo

C111M5442TURBOP1 TOYOTA AYGO 02/2005 -

09226
manicotto aria 1.4 HDi

oe: SU00100657

© INDUSTRIAL METALCAUCHO, S.L.U.

SOSPENSIONE ANTERIORE e SUPPORTI MOTORE

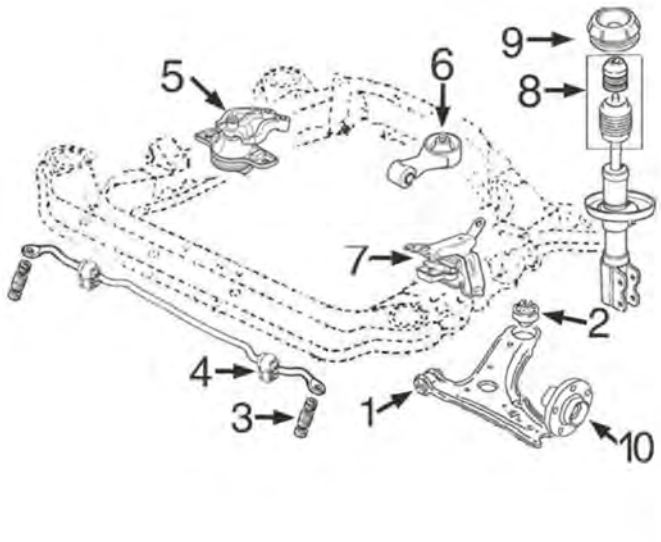

motore benzina 1.0 (Toyota i384F 3 cilindri) || motore diesel 1.4 HDi PSA-DV4

1	05248	silentblock braccio sospensione anteriore
2	05249	silentblock posteriore braccio anteriore
3	05384	kit boccole barra stabilizzatrice
4	05385	boccola barra stabilizzatrice
5	05189	supporto motore destro 1.4HDi
	05198	supporto motore destro 1.0 benzina
6	05190	supporto motore posteriore 1.4HDi
	05847	supporto motore posteriore 1.0 benzina
7	05183	supporto motore sinistro 1.0 benzina
	05190	supporto motore sinistro 1.4HDi
8	05383	kit cuffia + paracolpo ammortizzatore anteriore
9	05513	supporto ammortizzatore anteriore con cuscinetto
10	90119	mozzo ruota anteriore

C111M5442SOPDP1 TOYOTA AYGO 02/2005 -

SOSPENSIONE POSTERIORE

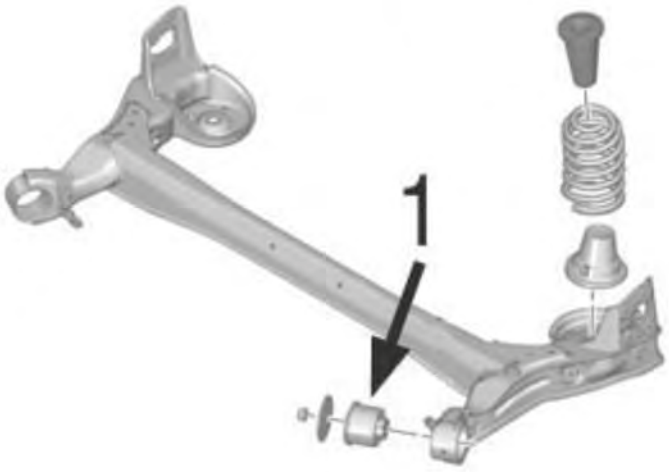

1	05477	silentblock ponte posteriore

C111M5442SOPTP1 TOYOTA AYGO 02/2005 -

TOYOTA AYGO 02/2005 -

05183
supporto motore [Sx] 1.0

oe: 1813J6 -- 1813E1

05189
supporto motore [Dx] 1.4 HDi

oe: 1807Z9 -- 1807Z9

05190
supporto motore [Sx] 1.4 HDi

oe: 12363YV010

05196
supporto motore [Sx] 1.4 HDi

oe: 1813K4 -- 1813C9

05198
supporto motore [Dx] 1.0

oe: 1813.E2 -- 1813.E2

05847
supporto motore [posteriore] 1.0

oe: 123630Q010

05248 Ø 12,3 mm Ø 33,1 mm
silentblock braccio sospensione [Assale anteriore] 1.0-1.4 HDi

oe: 486540H010

05249 Ø 18.5 mm Ø 57.5 mm
silentblock braccio sospensione [Assale anteriore inferiore] 1.0-1.4 HDi

oe: 486550H010

05384 L: 92 mm
kit barra stabilizzatrice [Assale anteriore] 1.0-1.0 GPL-1.4 HDi

oe: 4881952010 -- 90177-W0002

05385 Ø 22 mm
boccola barra stabilizzatrice [Assale anteriore] 1.0-1.4 HDi

oe: 488150H010

05477 Ø 12 mm Ø 61.5 mm
silentblock ponte [Assale posteriore] 1.0-1.4 HDi

oe: 5131.C9

05383
kit cuffia e tampone poliuretano ammortizzatore 1.0-1.4 HDi

oe:

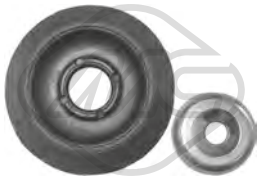

05513
supporto ammortizzatore [Assale anteriore] 1.0-1.4 HDi

oe: 5031.C2 -- 5031.C2

Ø 135,0 mm

90084 H: 95.3 mm
mozzo ruota [Assale post. bilaterale] 1.0-1.4 HDi

oe: 424500H010

Ø 125 mm
N° denti: 24

90119 H: 72.2 mm
mozzo ruota [Assale anteriore bilaterale] 1.0-1.4 HDi

oe: 3307.82 -- 3307.82

Ø 20.5 - 70 mm

01111 kit **00111**
kit cuffia trasmissione [Assale post. bilaterale lato ruota Assale anteriore bilaterale] eje delantero, ambos lados

oe: 329814 -- 329813

Ø 19 - 58 mm

01194 kit **00194**
kit cuffia trasmissione [sul lato del cambio Assale anteriore bilaterale] 1.0-1.4 HDi

oe: 044380H011 -- 04437-0D030

Ø 20 - 68 mm

01233 kit **00233**
kit cuffia trasmissione [lato ruota] 1.0-1.4 HDi

oe: 044280H010 -- 044270D030

© INDUSTRIAL METALCAUCHO, S.L.U.

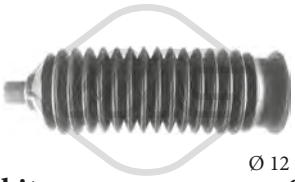

Ø 12 - 47 mm

01348 kit **00348**
kit cuffia cremagliera sterzo

oe: 4553552010

04441 Ø 153 mm - 6 N° alette
puleggia smorzatore senza antivibrante 1.4 HDi

oe: 0515V8 -- 0515V7

05692 Ø 153 mm - 6 N° alette
puleggia smorzatore con antivibrante 1.4 HDi

oe: 0515V8 -- 0515V7

06000 Ø 163 mm - 6 N° alette
puleggia smorzatore con antivibrante 1.4 HDi

oe: 0515V0 -- 0515V6

15692 Ø 153 mm - 6 N° alette
kit albero motore con antivibrante 1.4 HDi

oe: 0515V8 -- 0515V7

16000 Ø 163 mm - 6 N° alette
kit albero motore con antivibrante 1.4 HDi

oe: 0515V0 -- 0515V6

05422 Ø 65 mm
cuscinetto tendicinghia 1.4 HDi

oe: 5751H6 -- 5751F9

05450 Ø 10 mm Ø 60 mm
cuscinetto tendicinghia 1.4 HDi

oe: 13570YV010

57150 Ø 60,0 mm
cuscinetto tendicinghia 1.4 HDi

oe: SU00100542

57156 Ø 10,0 mm Ø 60,0 mm
cuscinetto tendicinghia 1.4 HDi

oe: SU00100543

03869
kit coperchio cinghia distribuzione 1.4 HDi

oe: 0320.Y1 -- 0320.S5

80740 L: 1040/738+1095/738 mm
cavo cambio 1.0

oe: 338200H010

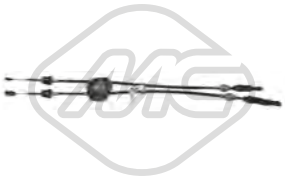

80741 L: 1050/748+1125/767 mm
cavo cambio 1.4 HDi

oe: 338200H020

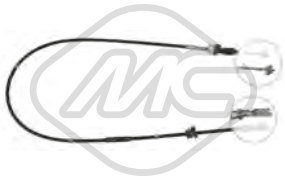

80732 L: 1596/1396 mm
cavo frizione manuale 1.0

oe: 2150.CQ

80733 L: 1479/1277 mm
cavo frizione manuale 1.4 HDi

oe: 2150.CR

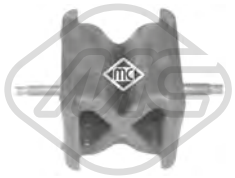

05255
supporto marmitta 1.4 HDi

oe: 17565YV010

05256
supporto marmitta 1.0-1.4 HDi

oe: 175650Q010

© INDUSTRIAL METALCAUCHO, S.L.U.

02072
pompa tergicristalli 1.0-1.4 HDi

oe: 853300H020

68003 L: 300 mm
spazzola tergicristalli [posteriore] 1.4 HDi

oe: 852410H010

50126 L: 800 mm
sensore velocità ruota - ABS Sensore attivo [Assale anteriore] 1.0-1.4 HDi

oe: 895420H010

50296 L: 920 mm
sensore velocità ruota - ABS 1.0-1.4 HDi

oe: 895440H010

© INDUSTRIAL METALCAUCHO, S.L.U.

03254
termostato raffreddamento 82 °C 1.8-2.0-2.0 TD-2.2

oe: 9091603069 -- 90916-03046

03605 Pressione [bar]: 1,1
tappo radiatore 2.4-3.0

oe: 164017A530 -- 164017A470

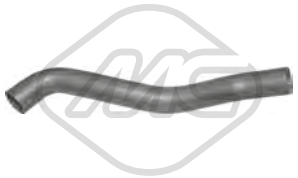

05119
manicotto radiatore [inferiore] 1.8 TD

oe: SE021117207A

07553
manicotto radiatore [Superiore] 2.5

oe: 7700781498 -- 7700676121

30299
termostato raffreddamento 82 °C 2.0-2.4-3.0 24V-3.0 V6-3.0

oe: 9091603129

02318 Dimensioni filettatura:
tappo coppa olio 1.8-1.8 TD-2.0-2.0 TD-2.0 4WD-2.2-2.4-2.5-3.0 24V-3.0 V6-3.0

oe: 9034112012

57353
supporto piattello ammortizzatore [inferiore] 2.0 4WD

oe: 4825832010

57356
supporto piattello ammortizzatore [inferiore] 2.0-2.2-2.4-3.0-3.0 24V-3.0 V6

oe: 4825832020

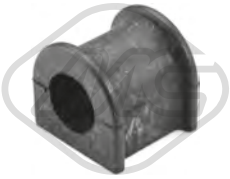

06456 Ø 23,0 mm
boccola barra stabilizzatrice [Assale anteriore bilaterale] 2.0-2.4-3.0

oe: 4881533100

06988 L: 260 mm
bielletta barra stabilizzatrice [Assale anteriore bilaterale] 2.4-3.0

oe: 4882028050

06989 Ø 9,15 mm
bielletta barra stabilizzatrice [Assale post. bilaterale] 1.8-2.0-2.0 TD-2.5

oe: 4883032020 -- 48830-32010

57393
supporto ammortizzatore [Assale anteriore Sx] 2.2-2.4-3.0 24V-3.0 V6

oe: 4860933121 -- 48609-06111

57394
supporto ammortizzatore [Assale anteriore Dx] 2.2-2.4-3.0 24V-3.0 V6

oe: 4860333021 -- 48603-06041

74058 Ø 74 mm
cuscinetto ruota [Assale posteriore] 1.8-1.8 TD-2.0-2.0 TD-2.5

oe: 9036938003 -- 90369-36043

74106 Ø 84 mm
cuscinetto ruota [Assale anteriore] 2.4-3.0

oe: 90369T0007 -- 90369-T0004

Ø 24 - 82 mm
01964 kit
kit cuffia trasmissione [sul lato del cambio Assale anteriore bilaterale] 2.0 TD

oe: G01222540A

Ø 22 - 69 mm
11025 kit **10025**
kit cuffia trasmissione [sul lato del cambio Assale anteriore bilaterale] 2.0

oe: 443812162 -- 443812110

Ø 24 - 72 mm
11113 kit **10113**
kit cuffia trasmissione [sul lato del cambio Assale anteriore bilaterale] 2.4-3.0

oe: 0442768040 -- 04427-44020

© INDUSTRIAL METALCAUCHO, S.L.U.

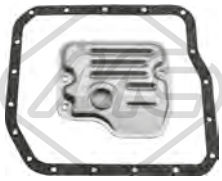

21018
filtro cambio automatico 3.0

oe: 3533008010

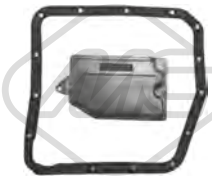

21022
filtro cambio automatico 1.8-2.0-2.0 TD-2.2

oe: 3533032022 -- 35330-32021

21025
filtro cambio automatico 1.8-2.0-2.0 TD-2.2

oe: 3533032022

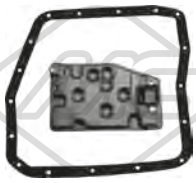

21026
filtro cambio automatico 2.5-3.0 24V-3.0 V6

oe: 3533032031 -- 35330-32030

21027
filtro cambio automatico 2.2-3.0-3.0 24V-3.0 V6

oe: 3533033030 -- 35330-33010

21092
filtro cambio automatico 2.0-2.4-3.0

oe: 3533028010 -- 35330-0W010

06236 Ø 146.5 mm - 7 N° alette
puleggia smorzatore con antivibrante 2.4

oe: 134700H010 -- 13470-28020

41027
supporto marmitta 2.4-3.0

oe: 1756576030 -- 1756574470

85021 L: 1566 mm
cavo freno 1.8 TD-1.8-2.0

oe: 4642039026 -- 4642039026

85041 L: 2056/1711 mm
cavo freno [anteriore] 3.0

oe: 4641033120

© INDUSTRIAL METALCAUCHO, S.L.U.

03254
termostato raffreddamento 82 °C 1.6-1.6 16V-1.6 GLI-1.8 GLI-1.8-1.8 i 16V-2.0 GLI-2.0-2.0 D-2.0 i-2.0 TD

oe: 9091603069 -- 90916-03046

03605 Pressione [bar]: 1,1
tappo radiatore CARINA E 2.0 D

oe: 164017A530 -- 164017A470

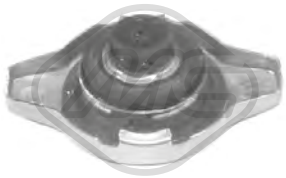

03880 Pressione [bar]: 0.90
tappo radiatore CARINA E 1.6-1.6 16V-1.6 GLI-1.8 i 16V-1.8-2.0-2.0 D-2.0 GLI-2.0 GTi-2.0 GTi 16V-2.0 i-2.0 TD

oe:

02052 Ø 12 mm Ø 17 mm
rondella coppa olio 12 CARINA E

oe:

02318 Dimensioni filettatura:
tappo coppa olio 1.6-1.6 16V-1.6 GLI-1.8 GLI-1.8-1.8 i 16V-2.0 GLI-2.0-2.0 D-2.0 GTi-2.0 GTi 16V-2.0 i-2.0 TD

oe: 9034112012

57353
supporto piattello ammortizzatore [inferiore] CARINA E 1.6-1.6 16V-1.6 GLI-1.8 i 16V-1.8-2.0-2.0 D-2.0 GLI-2.0 GTi-2.0 GTi 16V-2.0 i-2.0 TD

oe: 4825832010

57357
supporto piattello ammortizzatore [Assale anteriore] CARINA E 1.6-1.6 16V-1.6 GLI-1.8 i 16V-1.8-2.0-2.0 D-2.0 GLI-2.0 GTi-2.0 GTi 16V-2.0 i-2.0 TD

oe: 4815820080

04215 Ø 22.5 mm Ø 60 mm
silentblock braccio sospensione [Assale anteriore] CARINA E 1.6-1.6 16V-1.6 GLI-1.8 i 16V-1.8-2.0-2.0 D-2.0 GLI-2.0 GTi-2.0 GTi 16V-2.0 i-2.0 TD

oe: 4865520140 -- 4865520221

04233 Ø 14 mm Ø 37 mm L: 59 mm
silentblock braccio sospensione [Assale anteriore inferiore] CARINA E 1.6-1.6 16V-1.6 GLI-1.8 i 16V-1.8-2.0-2.0 D-2.0 GLI-2.0 GTi-2.0 GTi 16V-2.0 i-2.0 TD

oe: 4865420160

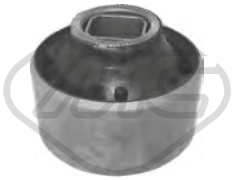

06700 Ø 20,4 mm Ø 31,0|61,0 mm
silentblock braccio sospensione [Assale anteriore inferiore] CARINA E 1.6-1.6 16V-1.6 GLI-1.8 i 16V-1.8-2.0-2.0 D-2.0 GLI-2.0 GTi-2.0 GTi 16V-2.0 i-2.0 TD

oe: 4865520140 -- 4865520221

06986 L: 70 mm
bielletta barra stabilizzatrice [Assale anteriore Sx] CARINA E 1.6-1.6 16V-1.6 GLI-1.8 i 16V-1.8-2.0-2.0 D-2.0 GLI-2.0 GTi-2.0 GTi 16V-2.0 i-2.0 TD

oe: 4881044010 -- 48810-20020

06989 Ø 9,15 mm
bielletta barra stabilizzatrice [Assale post. bilaterale] 1.6-1.6 16V-1.6 GLI-1.8-1.8 i 16V-2.0 D-2.0-2.0 GLI-2.0 GTi-2.0 GTi 16V-2.0 i-2.0 TD

oe: 4883032020 -- 48830-32010

07039 Ø 20,0 mm
boccola barra stabilizzatrice [Assale anteriore bilaterale] CARINA E 1.6-1.6 16V-1.6 GLI-1.8 i 16V-1.8-2.0-2.0 GLI-2.0 i-2.0 TD

oe: 4881505030

07255 Ø 20 mm
boccola barra stabilizzatrice [Assale anteriore bilaterale] CARINA E 1.6-1.6 16V-1.6 GLI-1.8 i 16V-1.8-2.0-2.0 D-2.0 GLI-2.0 i-2.0 TD

oe: 4881530040 -- 48815-05020

57358 Ø 13 mm
boccola barra stabilizzatrice [Assale post. bilaterale] CARINA E 1.6-1.6 16V-1.6 GLI-2.0-2.0 D-2.0 GLI-2.0 i

oe: 4881820280

57359
silentblock braccio sospensione [longitudinale] CARINA E 1.6-1.6 16V-1.6 GLI-1.8 i 16V-1.8-2.0-2.0 D-2.0 GLI-2.0 i-2.0 TD

oe: 4878005010 -- 48780-20080

74058 Ø 74 mm
cuscinetto ruota [Assale posteriore] CARINA E 1.6-1.6 16V-1.6 GLI-1.8 i 16V-1.8-2.0-2.0 D-2.0 GLI-2.0 GTi-2.0 GTi 16V-2.0 i-2.0 TD

oe: 9036938003 -- 90369-36043

Ø 22 - 77 mm
01052 kit
kit cuffia trasmissione [lato ruota] 1.6-1.6 16V-1.6 GLI-1.8 i 16V-1.8

oe: 0443810022

© INDUSTRIAL METALCAUCHO, S.L.U.

TOYOTA CARINA E II 08/1983 - 09/2002

Ø 22 - 73 mm

01171 kit **00171**

kit cuffia trasmissione [lato ruota] CARINA E

oe: 3293.12 -- 3293.12

Ø 20 - 68 mm

01233 kit **00233**

kit cuffia trasmissione [lato ruota] CARINA E

oe: 044280H010 -- 044270D030

Ø 23 - 85 mm

01432 kit **00432**

kit cuffia trasmissione [lato ruota Assale anteriore bilaterale] CARINA E

oe: 7701467125 -- 7701034800

Ø 23 - 83 mm

02373 kit

kit cuffia trasmissione [lato ruota] CARINA E

oe: 44333SR3013 -- 96238232

Ø 22 - 69 mm

11025 kit **10025**

kit cuffia trasmissione [sul lato del cambio Assale anteriore bilaterale] 1.6-1.6 GLI-1.6 16V-2.0 D-2.0-2.0 GLI-2.0 GTi-2.0 GTi 16V-2.0 i-2.0 TD

oe: 443812162 -- 443812110

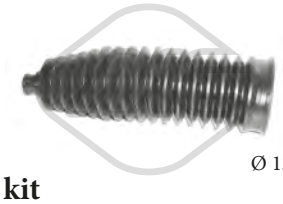

Ø 13 - 50 mm

01107 kit **00206**

kit cuffia cremagliera sterzo CARINA E

oe: 7701473334

Ø 10 - 49 mm

01321 kit **00321**

kit cuffia cremagliera sterzo CARINA E

oe: 7M3422831 -- 7M0422831B

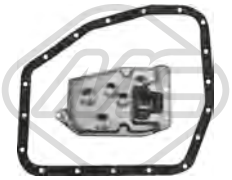

21019

filtro cambio automatico CARINA E 1.6-1.6 16V-1.6 GLI-1.8 i 16V-1.8

oe: 3533012030 -- 35168-12030

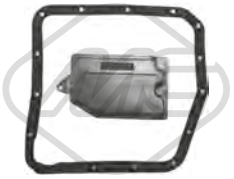

21022

filtro cambio automatico CARINA II 1.6-2.0 GLI-2.0

oe: 3533032022 -- 35330-32021

84186 L: 1010/720 mm

cavo cambio CARINA E 2.0 GLI

oe: 1329704080 -- 1322138080

© INDUSTRIAL METALCAUCHO, S.L.U.

03254
termostato raffreddamento 82 °C 1.8 i 16V

oe: 9091603069 -- 90916-03046

02318 Dimensioni filettatura:
tappo coppa olio 1.8 i 16V-2.0 i 16V-2.0 i T 4WD

oe: 9034112012

06989 Ø 9,15 mm
bielletta barra stabilizzatrice [Assale post. bilaterale] 1.8 i 16V-2.0 i 16V-2.0 i T 4WD

oe: 4883032020 -- 48830-32010

07255 Ø 20 mm
boccola barra stabilizzatrice [Assale anteriore bilaterale] 1.8 i 16V-2.0 i 16V

oe: 4881530040 -- 48815-05020

Ø 22 - 69 mm
11025 kit **10025**
kit cuffia trasmissione [sul lato del cambio Assale anteriore bilaterale] 1.8 i 16V

oe: 443812162 -- 443812110

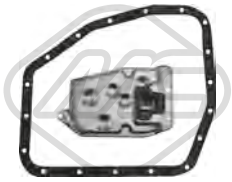

21019
filtro cambio automatico 1.8 i 16V

oe: 3533012030 -- 35168-12030

21022
filtro cambio automatico 2.0 i 16V

oe: 3533032022 -- 35330-32021

41027
supporto marmitta 1.8 i 16V

oe: 1756576030 -- 1756574470

85010 L: 320 mm
cavo freno 1.8 i 16V-2.0 i 16V-2.0 i T 4WD

oe: 4641020420 -- 4641020210

© INDUSTRIAL METALCAUCHO, S.L.U.

03605 Pressione [bar]: 1,1
tappo radiatore 1.8 16V VT-i

oe: 164017A530 -- 164017A470

30299
termostato raffreddamento 82 °C 1.8 16V TS-1.8 16V VT-i

oe: 9091603129

02318 Dimensioni filettatura:
tappo coppa olio 1.8 16V TS-1.8 16V VT-i

oe: 9034112012

57214
supporto piattello ammortizzatore [Assale anteriore] 1.8 16V TS-1.8 16V VT-i

oe: 4815847010

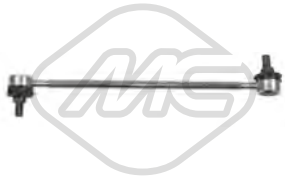

06926 L: 285 mm
bielletta barra stabilizzatrice [Assale anteriore bilaterale] 1.8 16V TS-1.8 16V VT-i

oe: 4882032010 -- 48820-02020

74096 Ø 74 mm
cuscinetto ruota [Assale posteriore] 1.8 16V TS-1.8 16V VT-i

oe: 90363T0018 -- 90363-T0015

Ø 27 - 87 mm
11094 kit **10094**
kit cuffia trasmissione [sul lato del cambio Assale anteriore bilaterale] 1.8 16V TS-1.8 16V VT-i

oe: 0443820410 -- 443821061

21092
filtro cambio automatico 1.8 16V TS

oe: 3533028010 -- 35330-0W010

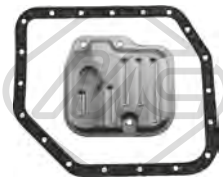

21093
filtro cambio automatico 1.8 16V VT-i

oe: 9030132010 -- 35330-20020

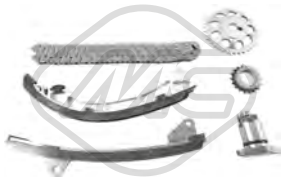

07110
kit catena distribuzione 1.8 16V VT-i

oe: 1356122020 -- 13559-22020

© INDUSTRIAL METALCAUCHO, S.L.U.

02361 Ø 51 mm Ø 58 mm
anello termostato 1.9 D

oe: 133992 -- 133992

03254
termostato raffreddamento 82 °C 1.4-1.4 VVT-1.4 16V-1.4 D4-1.6 VVT-1.6-1.8 VVT-2.0 D-2.0 D-4D-D-i-i-i

oe: 9091603069 -- 90916-03046

03605 Pressione [bar]: 1,1
tappo radiatore 2.0 D-4D

oe: 164017A530 -- 164017A470

30203
termostato raffreddamento 82 °C 1.4 D4-1.4 D-1.4 D-2.0 D-4D-4D-D

oe: 9091603201 -- 9091603143

30299
termostato raffreddamento 82 °C 1.4 16V-1.4-1.4 VVT-1.6 16V-1.6-1.8 VVTL-2.0 D-4D-i-i TS

oe: 9091603129

02318 Dimensioni filettatura:
tappo coppa olio 1.4-1.4 D-1.4 D4-1.4 16V-1.4 D-1.4 VVT-1.6 VVT-1.6-1.6 16V-1.8 4WD-1.8 VVT-1.8 VVTL-2.0 D-2.0 D-4D-4D-D-i-i-i-i TS

oe: 9034112012

02452 Dimensioni filettatura: 14x125
tappo coppa olio 1.9 D

oe: SU00100187

57207
supporto motore [Montaggio parte frontale] 1.4 VVT-i

oe: 1236121010

57209
supporto motore [Montaggio posteriore] 1.6 VVT-1.8 VVT-i-i

oe: 1237122130

57212
supporto motore [Montaggio parte frontale] 1.4 VVT-1.6 VVT-1.8 VVT-1.8 VVTL-i-i-i-i TS

oe: 1236122080

57214
supporto piattello ammortizzatore [Assale anteriore] 1.4 D-1.4 D4-1.4 VVT-1.4 D-1.6 VVT-1.8 VVT-1.8 VVTL-2.0 D-4D-4D-D-i-i-i-i TS

oe: 4815847010

57635
supporto motore [anteriore] 1.4

oe: 1236111181

06481 Ø 19,0 mm
boccola barra stabilizzatrice [Assale anteriore bilaterale] 1.4-1.4 16V-1.6-1.6 16V-1.9 D-2.0 D-2.0 D-4D

oe: 4881512280 -- 48815-02040

06702 Ø 14,2 mm Ø 68,3 mm
silentblock braccio sospensione [Assale anteriore] 1.4 D-1.4 D4-1.4 VVT-1.6 VVT-1.8 VVTL-2.0 D-4D-D-i-i-i TS

oe: 4806912260 -- 4806905070

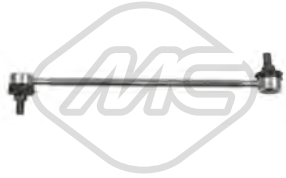

06926 L: 285 mm
bielletta barra stabilizzatrice [Assale anteriore bilaterale] 1.4 D4-1.4 D-1.4 D-1.4 VVT-1.6 VVT-1.8 VVTL-2.0 D-4D-4D-D-i-i-i TS

oe: 4882032010 -- 48820-02020

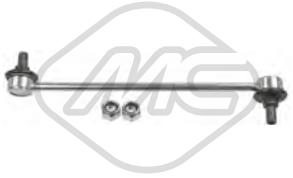

06949 L: 285 mm
bielletta barra stabilizzatrice [Assale anteriore bilaterale] 1.4 D4-1.4 D-1.4 D-1.4 VVT-1.6 VVT-1.8 VVT-2.0 D-4D-4D-D-i-i-i

oe: 4882047010

© INDUSTRIAL METALCAUCHO, S.L.U.

06989 Ø 9,15 mm
bielletta barra stabilizzatrice [Assale post. bilaterale] 1.4-1.4 16V-1.6-1.6 16V-1.9 D-2.0 D-2.0 D-4D

oe: 4883032020 -- 48830-32010

57211
silentblock braccio sospensione [posteriore] 1.4 VVT-1.6 VVT-1.8 VVT-1.8 VVTL-i-i-i-i TS

oe: 1237122170

57213 Ø 22 mm
boccola barra stabilizzatrice [Assale anteriore bilaterale] 1.4 D-1.4 D4-1.4 VVT-1.4 D-1.6 VVT-1.8 VVTL-2.0 D-4D-4D-D-i-i-i TS

oe: 4881502110

57215
silentblock braccio sospensione [Assale posteriore] 1.4 D-1.4 D4-1.4 VVT-1.4 D-1.6 VVT-1.8 VVT-1.8 VVTL-2.0 D-4D-4D-D-i-i-i-i TS

oe: 487250F010 -- 48725-02220

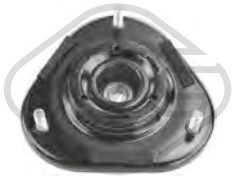

57210
supporto ammortizzatore [Assale anteriore bilaterale] 1.4 D-1.4 D4-1.4 VVT-1.4 D-1.6 VVT-1.8 VVT-1.8 VVTL-2.0 D-4D-4D-D-i-i-i-i TS

oe: 4860912420

Ø 125,0|38,0 mm
N° denti: 26
H: 75.5 mm

90276
mozzo ruota [Assale anteriore] 1.4-1.6-2.0 D-2.0 D-4D

oe: 4350212090 -- 43502-12090

74081 Ø 74 mm
cuscinetto ruota [Assale posteriore] 1.4-1.4 D-1.4 D4-1.4 VVT-1.4 D-1.4 16V-1.6-1.6 16V-1.6 VVT-1.8 VVTL-1.9 D-2.0 D-4D-4D-D-i-i-i TS

oe: 90363T0018 -- 90363-T0015

74096 Ø 74 mm
cuscinetto ruota [Assale posteriore] 1.4 D-1.4 D-1.4 D4-1.4 VVT-1.6 VVT-1.6-1.8 VVTL-1.8 VVT-2.0 D-2.0 D-4D-4D-D-i-i-i-i TS

oe: 90363T0018 -- 90363-T0015

Ø 22 - 77 mm

01052 kit
kit cuffia trasmissione [lato ruota] 1.4-1.6

oe: 0443810022

Ø 24 - 80 mm

01155 kit **00155**
kit cuffia trasmissione [lato ruota Assale anteriore bilaterale] 1.4 VVT-1.6 VVT-i-i

oe: 443802170 -- 442705060

Ø 21 - 65 mm

01282 kit **00282**
kit cuffia trasmissione [sul lato del cambio Assale anteriore bilaterale] 1.4 VVT-1.4 D-1.6 VVT-4D-i-i

oe: 71771172 -- 46308326

Ø 22 - 69 mm

11025 kit **10025**
kit cuffia trasmissione [sul lato del cambio Assale anteriore bilaterale] 1.4-1.4 16V-1.6-1.6 16V-1.8 4WD-1.9 D-2.0 D

oe: 443812162 -- 443812110

Ø 24 - 80 mm

11047 kit **10047**
kit cuffia trasmissione [lato ruota Assale anteriore bilaterale] 1.4 VVT-1.6 VVT-i-i

oe: 443802170 -- 442705060

Ø 24 - 72 mm

11113 kit **10113**
kit cuffia trasmissione [sul lato del cambio Assale anteriore bilaterale] 2.0 D-4D

oe: 0442768040 -- 04427-44020

Ø 26 - 86 mm

11118 kit **10118**
kit cuffia trasmissione [lato ruota Assale anteriore bilaterale] 1.4 D-1.4 D4-1.4 D-1.6 VVT-1.8 VVTL-2.0 D-4D-4D-D-i-i TS

oe: 0442802420 -- 04428-02140

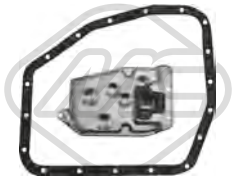

21019
filtro cambio automatico 1.6-1.6 16V

oe: 3533012030 -- 35168-12030

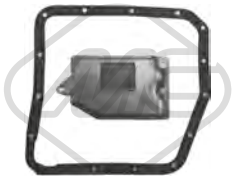

21021
filtro cambio automatico 1.6-1.6 VVT-1.8 VVT-i-i

oe: 3533032010 -- 35330-20010

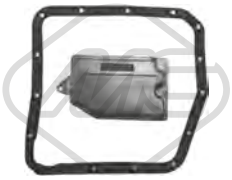

21022
filtro cambio automatico 1.4-1.6

oe: 3533032022 -- 35330-32021

© INDUSTRIAL METALCAUCHO, S.L.U.

21092
filtro cambio automatico 1.8 VVTL-i TS

oe: 3533028010 -- 35330-0W010

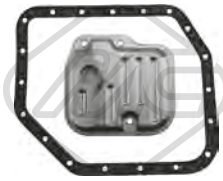

21093
filtro cambio automatico 1.8 VVT-i

oe: 9030132010 -- 35330-20020

06233 Ø 137.5 mm - 4|5 N° alette
puleggia smorzatore con antivibrante 1.6

oe: 1347015120 -- 13470-15110

06237 Ø 135 mm - 6 N° alette
puleggia smorzatore con antivibrante 1.4 VVT-1.6 VVT-i-i

oe: 1347022041 -- 1347022040

06132 Ø 17.00 mm Ø 58.5 mm - 7 N°
puleggia alternatore 2.0 D-4D

oe:

06181
kit catena distribuzione 1.4 D-1.4 D4-1.4 D-4D-D

oe: 1355933010 -- 1356133020

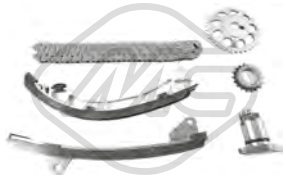

07110
kit catena distribuzione 1.4 16V-1.4-1.4 VVT-1.6 16V-1.6 VVT-1.6-1.8 VVT-i-i-i

oe: 1356122020 -- 13559-22020

85004 L: 1093/765+1121/795 mm
cavo cambio 1.4 VVT-1.6 VVT-i-i

oe: 3382002430

02740
supporto marmitta 1.4 D-1.4 VVT-1.6 VVT-2.0 D-4D-4D-i-i

oe: 1756522040 -- 175650D030

07063
supporto marmitta [Dx] 1.4 D-1.4 D4-1.4 D-1.4 VVT-1.6 VVT-4D-D-i-i

oe: 1755P7 -- 1755.P7

41027
supporto marmitta 1.4-1.4 D-1.4 VVT-1.6 VVT-2.0 D-4D-4D-i-i

oe: 1756576030 -- 1756574470

68005 L: 275 mm
spazzola tergicristalli [posteriore] 1.6 VVT-i

oe: 852410F010

50199 L: 1000 mm
sensore velocità ruota - ABS Sensore passivo [Assale anteriore Sx] 1.4 D-1.4 D4-1.4 VVT-1.4 D-1.6 VVT-1.8 VVTL-2.0 D-4D-4D-D-i-i-i TS

oe: 89543340NM -- 89543-02040

50200 L: 1000 mm
sensore velocità ruota - ABS Sensore passivo [Assale anteriore Dx] 1.4 D-1.4 D4-1.4 VVT-1.4 D-1.6 VVT-1.8 VVTL-2.0 D-4D-4D-D-i-i-i TS

oe: 89542340NM -- 89542-02040

85050
cavo freno [Sx] 1.8 4WD

oe: 4643012380 -- 46430-12380

85051
cavo freno [Dx] 1.8 4WD

oe: 4642012480 -- 46420-12480

85058 L: 1436/1182 mm
cavo freno [Sx] 1.4-1.4 16V-1.6-1.6 16V-1.9 D-2.0 D-4D

oe: 4643012370 -- 4643012370

03254
termostato raffreddamento 82 °C 2.0-2.0 16V-2.2 D

oe: 9091603069 -- 90916-03046

03605 Pressione [bar]: 1,1
tappo radiatore 2.0-2.0 16V

oe: 164017A530 -- 164017A470

30203
termostato raffreddamento 82 °C 2.0

oe: 9091603201 -- 9091603143

30299
termostato raffreddamento 82 °C 2.0

oe: 9091603129

02318 Dimensioni filettatura:
tappo coppa olio 2.0-2.0 16V-2.2 D

oe: 9034112012

57357
supporto piattello ammortizzatore [Assale anteriore] 2.0-2.0 16V

oe: 4815820080

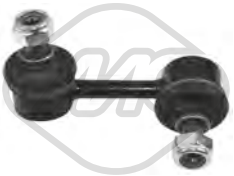

06986 L: 70 mm
bielletta barra stabilizzatrice [Assale anteriore Sx] 2.0 16V-2.2 D

oe: 4881044010 -- 48810-20020

57365 Ø 22 mm Ø 43 mm
boccola barra stabilizzatrice [Assale anteriore bilaterale] 2.0-2.0 16V

oe: 4881544010

Ø 22 - 69 mm
11025 kit **10025**
kit cuffia trasmissione [sul lato del cambio Assale anteriore bilaterale] 2.0 16V

oe: 443812162 -- 443812110

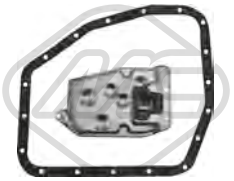

21019
filtro cambio automatico 2.0-2.0 16V

oe: 3533012030 -- 35168-12030

02431 Ø 50 mm Ø 67 mm
anelli conici marmitta 2.0 16V

oe: 854947 -- 854947

© INDUSTRIAL METALCAUCHO, S.L.U.

03605 Pressione [bar]: 1,1
tappo radiatore 2.4

oe: 164017A530 -- 164017A470

30203
termostato raffreddamento 82 °C 2.0 D-4D

oe: 9091603201 -- 9091603143

30299
termostato raffreddamento 82 °C 2.4

oe: 9091603129

02318 Dimensioni filettatura:
tappo coppa olio 2.0 D-2.4-4D

oe: 9034112012

06468 Ø 26,0 mm
boccola barra stabilizzatrice [Assale anteriore bilaterale] 2.0 D-2.4-4D

oe: 4881528150

06988 L: 260 mm
bielletta barra stabilizzatrice [Assale anteriore bilaterale] 2.0 D-2.4-4D

oe: 4882028050

74106 Ø 84 mm
cuscinetto ruota [Assale anteriore] 2.0 D-2.4-4D

oe: 90369T0007 -- 90369-T0004

Ø 24 - 72 mm
11113 kit **10113**
kit cuffia trasmissione [sul lato del cambio Assale anteriore bilaterale] 2.0 D-2.4-4D

oe: 0442768040 -- 04427-44020

21092
filtro cambio automatico 2.4

oe: 3533028010 -- 35330-0W010

06236 Ø 146.5 mm - 7 N° alette
puleggia smorzatore con antivibrante 2.4

oe: 134700H010 -- 13470-28020

41027
supporto marmitta 2.0 D-2.4-4D

oe: 1756576030 -- 1756574470

85025 L: 1187 mm
cavo freno 2.0 D-2.4-4D

oe: 4641028230

30203
termostato raffreddamento 82 °C PRIUS 1.5 Hybrid-1.5

oe: 9091603201 -- 9091603143

02318 Dimensioni filettatura:
tappo coppa olio 1.5 Hybrid-1.5-1.8 Hybrid

oe: 9034112012

57214
supporto piattello ammortizzatore [Assale anteriore] PRIUS 1.5 Hybrid-1.5

oe: 4815847010

06949 L: 285 mm
bielletta barra stabilizzatrice [Assale anteriore bilaterale] PRIUS 1.5 Hybrid-1.5

oe: 4882047010

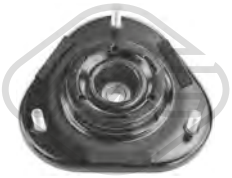

57210
supporto ammortizzatore [Assale anteriore bilaterale] PRIUS 1.5

oe: 4860912420

Ø 139 mm
N° denti: 26
H: 76.7 mm

90007
mozzo ruota [Assale anteriore bilaterale] PRIUS PLUS 1.8 Hybrid

oe: 4355042010 -- 43550-02070

74096 Ø 74 mm
cuscinetto ruota [Assale posteriore] PRIUS 1.5 Hybrid

oe: 90363T0018 -- 90363-T0015

Ø 22 - 69 mm

11025 kit **10025**
kit cuffia trasmissione [sul lato del cambio Assale anteriore bilaterale] PRIUS 1.5 Hybrid

oe: 443812162 -- 443812110

07063
supporto marmitta [Dx] 1.5-1.8 Hybrid-1.8 Plug-in Hybrid

oe: 1755P7 -- 1755.P7

41027
supporto marmitta PRIUS 1.5

oe: 1756576030 -- 1756574470

68002 L: 400 mm
spazzola tergicristalli [posteriore] PRIUS 1.5 Hybrid-1.5

oe: 8524147010

© INDUSTRIAL METALCAUCHO, S.L.U.

03254
termostato raffreddamento 82 °C RAV 4 I,RAV 4 II 1.8-2.0 4WD

oe: 9091603069 -- 90916-03046

03605 Pressione [bar]: 1,1
tappo radiatore RAV 4 I,RAV 4 II 1.8-2.0 4WD

oe: 164017A530 -- 164017A470

30203
termostato raffreddamento 82 °C RAV 4 II 2.0 D 4WD

oe: 9091603201 -- 9091603143

30299
termostato raffreddamento 82 °C RAV 4 II 2.0 4WD

oe: 9091603129

02318 Dimensioni filettatura:
tappo coppa olio 1.8-2.0 4WD-2.0-2.0 D-2.0 D 4WD-2.2 D-2.2 D 4WD

oe: 9034112012

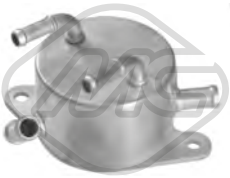

39073
scambiatore di calore RAV 4 III,RAV 4 IV 2.0-2.0 4WD

oe: 3349342070

57206
supporto motore [Montaggio posteriore] RAV 4 II 1.8-2.0 4WD

oe: 1237128031

57207
supporto motore [Montaggio parte frontale] RAV 4 II 1.8-2.0 4WD

oe: 1236121010

57212
supporto motore [Montaggio parte frontale] RAV 4 II 2.0 D 4WD

oe: 1236122080

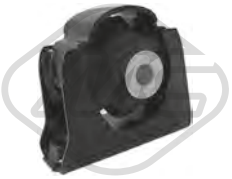

57217
supporto motore [Montaggio parte frontale] RAV 4 III,RAV 4 IV 2.0-2.0 4WD

oe: 1236128230

06453 Ø 23,0 mm L: 52 mm
boccola barra stabilizzatrice [Assale anteriore Dx] RAV 4 III,RAV 4 IV 2.0-2.0 4WD-2.2 D-2.2 D 4WD

oe: 4881542121 -- 48815-42120

06455 Ø 23,0 mm
boccola barra stabilizzatrice [Assale anteriore Sx] RAV 4 III,RAV 4 IV 2.0-2.0 4WD-2.2 D-2.2 D 4WD

oe: 4881542110 -- 48815-42090

06776
bielletta barra stabilizzatrice [Assale anteriore] RAV 4 II 1.8-2.0 4WD-2.0 D 4WD

oe: 4882042020

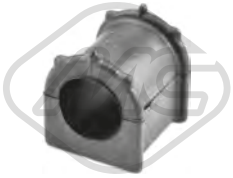

06784 Ø 24,0 mm
boccola barra stabilizzatrice [Assale anteriore bilaterale] RAV 4 I 2.0 4WD

oe: 4881542020

06964 L: 360,5 mm
bielletta barra stabilizzatrice [Assale anteriore bilaterale] RAV 4 III 2.0-2.0 4WD-2.2 D-2.2 D 4WD

oe: 4882042030

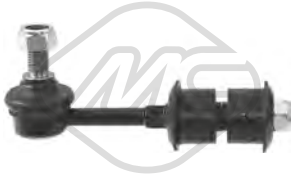

06965 L: 135 mm
bielletta barra stabilizzatrice [Assale post. bilaterale] RAV 4 III,RAV 4 IV 2.0-2.0 4WD-2.0 D-2.0 D 4WD-2.2 D-2.2 D 4WD

oe: 4883042022 -- 48830-42021

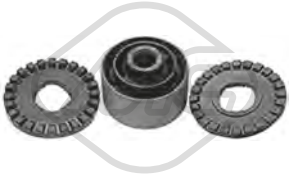

57208
silentblock braccio sospensione RAV 4 II 1.8-2.0 4WD-2.0 D 4WD

oe: 4872542080

57569
silentblock braccio sospensione [Assale anteriore inferiore] RAV 4 II 1.8-2.0 4WD-2.0 D 4WD

oe: 4877042020 -- 48730-97501

© INDUSTRIAL METALCAUCHO, S.L.U.

07127 Ø 15 mm Ø 86|96,5 mm L: 144 mm
supporto ammortizzatore [Assale anteriore bilaterale] RAV 4 I,RAV 4 II 1.8-2.0 4WD-2.0 D 4WD

oe: 4860942012 -- 48609-42011

57216
supporto ammortizzatore [Assale anteriore bilaterale] RAV 4 III 2.0-2.0 4WD-2.2 D-2.2 D 4WD

oe: 4860942020

57284
supporto ammortizzatore [Assale anteriore bilaterale] RAV 4 I 2.0 4WD

oe: 4860942010

Ø 139 mm
N° denti: 26
H: 76.7 mm
90007
mozzo ruota [Assale anteriore bilaterale] RAV 4 II-I,RAV 4 IV 2.0-2.0 4WD

oe: 4355042010 -- 43550-02070

Ø 152 mm
N° denti: 26
H: 82.6 mm
90014
mozzo ruota [Assale post. bilaterale] RAV 4 III,RAV 4 IV 2.0-2.0 4WD-2.2 D 4WD-2.2 D

oe: 4241042040

Ø 152 mm
N° denti: 26
H: 98.5 mm
90047
mozzo ruota [Assale post. bilaterale] RAV 4 II 2.0 4WD-2.0 D 4WD

oe: 4241042020

Ø 139 mm
N° denti: 5
H: 76.7 mm
90049
mozzo ruota [Assale anteriore bilaterale] RAV 4 II-I,RAV 4 IV 2.0-2.0 4WD-2.0 D-2.0 D 4WD-2.2 D-2.2 D 4WD

oe: 4355042020 -- 43550-02020

Ø 74 mm
74058
cuscinetto ruota [Assale posteriore] RAV 4 I 2.0 4WD

oe: 9036938003 -- 90369-36043

Ø 22 - 69 mm
11025 kit **10025**
kit cuffia trasmissione [sul lato del cambio Assale anteriore bilaterale] RAV 4 I 2.0 4WD

oe: 443812162 -- 443812110

Ø 24 - 72 mm
11113 kit **10113**
kit cuffia trasmissione [sul lato del cambio Assale anteriore bilaterale] RAV 4 II,RAV 4 III,RAV 4 IV 1.8-2.0-2.0 4WD-2.0 D 4WD-2.0 D-2.2 D-2.2 D 4WD

oe: 0442768040 -- 04427-44020

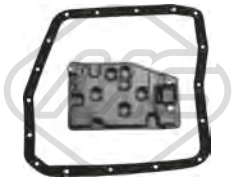

21026
filtro cambio automatico RAV 4 II 2.0 4WD

oe: 3533032031 -- 35330-32030

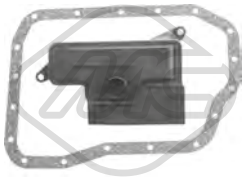

21028
filtro cambio automatico RAV 4 III,RAV 4 IV 2.2 D-2.2 D 4WD

oe: 3533048020 -- 35330-33050

21029
filtro cambio automatico RAV 4 III,RAV 4 IV 2.2 D-2.2 D 4WD

oe: 3533048020 -- 35330-33050

21092
filtro cambio automatico RAV 4 II,RAV 4 III 2.0 4WD

oe: 3533028010 -- 35330-0W010

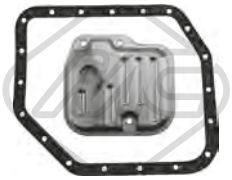

21093
filtro cambio automatico RAV 4 II 1.8

oe: 9030132010 -- 35330-20020

Ø 146.5 mm - 7 N° alette
06236
puleggia smorzatore con antivibrante RAV 4 II,RAV 4 III 2.0 4WD

oe: 134700H010 -- 13470-28020

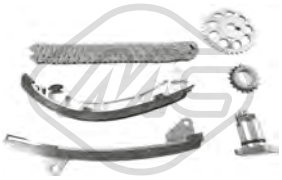

07110
kit catena distribuzione RAV 4 II 1.8

oe: 1356122020 -- 13559-22020

02740
supporto marmitta 1.8-2.0 4WD-2.0-2.0 D 4WD-2.0 D-2.2 D-2.2 D 4WD-2.5 Hybrid-2.5 Hybrid 4WD

oe: 1756522040 -- 175650D030

© INDUSTRIAL METALCAUCHO, S.L.U.

07063
supporto marmitta [Dx] RAV 4 III,RAV 4 IV 2.0-2.0 4WD-2.0 D-2.0 D 4WD-2.2 D 4WD-2.2 D-2.5 Hybrid-2.5 Hybrid 4WD

oe: 1755P7 -- 1755.P7

41007
supporto marmitta RAV 4 II 1.8-2.0 4WD-2.0 D 4WD

oe: 44066AJ010 -- 44066AE021

41027
supporto marmitta RAV 4 III 2.0-2.0 4WD-2.2 D-2.2 D 4WD

oe: 1756576030 -- 1756574470

68001 L: 310 mm
spazzola tergicristalli [posteriore] RAV 4 III 2.2 D-2.2 D 4WD

oe: 8524142070

68004 L: 305 mm
spazzola tergicristalli [posteriore] RAV 4 IV 2.0 4WD-2.0 D-2.0 D 4WD-2.2 D 4WD

oe: 8524142070

85065 L: 1274/1030 mm
cavo freno [Sx] RAV 4 II 2.0 4WD-2.0 D 4WD

oe: 4643042080

85066 L: 1274/1030 mm
cavo freno [Dx] RAV 4 II 2.0 4WD-2.0 D 4WD

oe: 4642042080

© INDUSTRIAL METALCAUCHO, S.L.U.

03605 Pressione [bar]: 1,1
tappo radiatore 1.33

oe: 164017A530 -- 164017A470

30203
termostato raffreddamento 82 °C 1.4 D-1.4 D-4D-4D 4WD

oe: 9091603201 -- 9091603143

02318 Dimensioni filettatura:
tappo coppa olio 1.4 D-1.4 D-4D-4D 4WD

oe: 9034112012

39082
scambiatore di calore 1.4 D-1.4 D-4D-4D 4WD

oe: 1571033050

57372
supporto ammortizzatore [Assale anteriore bilaterale] 1.33-1.4 D-1.4 D-4D-4D 4WD

oe: 4860952100

06181
kit catena distribuzione 1.4 D-1.4 D-4D-4D 4WD

oe: 1355933010 -- 1356133020

85067 L: 1665/1475 mm
cavo freno [Dx] 1.33-1.4 D-1.4 D-4D-4D 4WD

oe: 4642052210 -- 4642052161

85068 L: 1617/1427 mm
cavo freno [Sx] 1.33-1.4 D-1.4 D-4D-4D 4WD

oe: 4643052210 -- 4643052161

© INDUSTRIAL METALCAUCHO, S.L.U.

03254
termostato raffreddamento 82 °C 1.3-1.4 D-1.5-4D

oe: 9091603069 -- 90916-03046

03605 Pressione [bar]: 1,1
tappo radiatore 1.0-1.0 GPL-1.0 VVT-1.3-1.3 VVT-1.33 VVT-1.4 D-1.5 Hybrid-1.5-1.8 VVTi-4D-i-i-i

oe: 164017A530 -- 164017A470

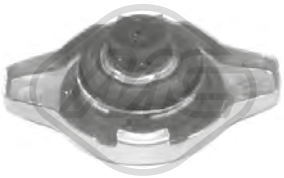

03880 Pressione [bar]: 0.90
tappo radiatore YARIS 1.0 VVT-1.0-1.3 VVT-1.3-1.33 VVT-1.4 D-1.5-1.8 VVTi-4D-i-i-i

oe:

30203
termostato raffreddamento 82 °C 1.3-1.4 D-1.5-4D

oe: 9091603201 -- 9091603143

30299
termostato raffreddamento 82 °C YARIS 1.8 VVTi

oe: 9091603129

02052 Ø 12 mm Ø 17 mm
rondella coppa olio 12 YARIS

oe:

02318 Dimensioni filettatura:
tappo coppa olio 1.0-1.3-1.4 D-1.4 D-1.5 Hybrid-1.5-1.8 VVTi-4D

oe: 9034112012

05208 Dimensioni filettatura: M 12 x 1,25
tappo coppa olio YARIS 1.0 VVT-1.0-1.3 VVT-1.3-1.5-i-i

oe: 6822ER

39082
scambiatore di calore YARIS 1.4 D-1.4 D-4D

oe: 1571033050

57203
supporto motore [Montaggio posteriore] 1.0-1.3-1.4 D-1.5-4D

oe: 1237123011

57204
supporto motore [anteriore Dx] 1.3-1.5

oe: 1230521060

04294
silentblock braccio sospensione [Assale anteriore] YARIS 1.0-1.0 VVT-1.3 VVT-1.3-1.33 VVT-1.4 D-1.4 D-1.5-1.5 Hybrid-1.8 VVTi-4D-i-i-i

oe: 4806959035 -- 4806859035S

04295
silentblock braccio sospensione [Assale anteriore] YARIS 1.0-1.3-1.4 D-1.5-4D

oe: 4806959035 -- 4806859035S

05384 L: 92 mm
kit barra stabilizzatrice [Assale anteriore] 1.0-1.3 VVT-1.3-1.4 D-1.4 D-4D-i

oe: 4881952010 -- 90177-W0002

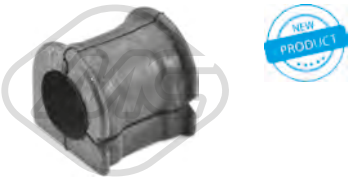

06782 Ø 24,0 mm
boccola barra stabilizzatrice [Assale anteriore bilaterale] 1.0-1.3-1.4 D-1.5-4D

oe: 4881552030 -- 48815-52020

06962 Ø 8,5 mm L: 97,5 mm
bielletta barra stabilizzatrice [Assale anteriore bilaterale] 1.0-1.3-1.4 D-1.5-4D

oe: 9418210800 -- 90948-02179

06279
cuffia tampone ammortizzatore 1.0-1.3-1.4 D-4D

oe: 481570D010 -- 4815752010

© INDUSTRIAL METALCAUCHO, S.L.U.

TOYOTA YARIS I/II - YARIS VERSO 01/1999 -

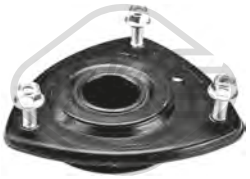

07128 L: 140 mm
supporto ammortizzatore [Assale anteriore bilaterale] 1.0-1.3-1.4 D-1.5-4D

oe: 4860952021 -- 48609-52020

57205
supporto ammortizzatore [Assale anteriore bilaterale] 1.0-1.3-1.4 D-1.5-4D

oe: 4860952031 -- 48609-52030

57372
supporto ammortizzatore [Assale anteriore bilaterale] YARIS 1.0-1.0 VVT-1.3-1.3 VVT-1.8 VVTi-i-i

oe: 4860952100

Ø 135.2 mm
90037 H: 136.6 mm
mozzo ruota [Assale post. bilaterale] 1.0-1.3-1.4 D-1.5-4D

oe: 424500D030 -- 42450-52020

Ø 135 mm
90229 H: 123 mm
mozzo ruota [Assale posteriore] YARIS 1.0-1.0 VVT-1.3-1.3 VVT-1.33 VVT-1.4 D-1.4 D-1.8 VVTi-4D-i-i-i

oe: 4245052060 -- 42450-0D050

Ø 125,0|38,0 mm
N° denti: 24
90286 H: 68.5 mm
mozzo ruota [Assale anteriore] 1.0-1.3-1.4 D-1.5-4D

oe: 435020D010 -- 4350252010

Ø 22 - 73 mm
01171 kit **00171**
kit cuffia trasmissione [lato ruota] YARIS

oe: 3293.12 -- 3293.12

Ø 19 - 58 mm
01194 kit **00194**
kit cuffia trasmissione [sul lato del cambio Assale anteriore bilaterale] YARIS 1.0 VVT-i

oe: 044380H011 -- 04437-0D030

Ø 20 - 68 mm
01233 kit **00233**
kit cuffia trasmissione [lato ruota] YARIS 1.0 VVT-i

oe: 044280H010 -- 044270D030

Ø 21 - 65 mm
01282 kit **00282**
kit cuffia trasmissione [sul lato del cambio Assale anteriore bilaterale] YARIS 1.4 D-1.5 Hybrid

oe: 71771172 -- 46308326

Ø 23 - 85 mm
01432 kit **00432**
kit cuffia trasmissione [lato ruota Assale anteriore bilaterale] YARIS

oe: 7701467125 -- 7701034800

Ø 23 - 65 mm
11081 kit **10081**
kit cuffia trasmissione [sul lato del cambio Assale anteriore bilaterale] YARIS 1.0-1.0 GPL-1.0 VVT-1.3 VVT-1.33 VVT-i-i-i

oe: 044370D050 -- 0442802690

Ø 13 - 50 mm
01107 kit **00206**
kit cuffia cremagliera sterzo YARIS

oe: 7701473334

Ø 10 - 49 mm
01321 kit **00321**
kit cuffia cremagliera sterzo YARIS

oe: 7M3422831 -- 7M0422831B

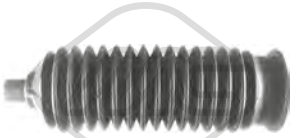

Ø 12 - 47 mm
01348 kit **00348**
kit cuffia cremagliera sterzo YARIS 1.0-1.3-1.4 D-4D

oe: 4553552010

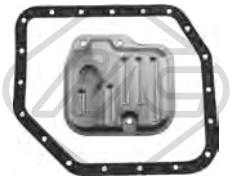

21093
filtro cambio automatico 1.5

oe: 9030132010 -- 35330-20020

05107 Ø 158 - 161 mm - 4|6 N° alette
puleggia smorzatore con antivibrante 1.4 D-4D

oe: 1340733010

06235 Ø 143 mm - 6 N° alette
puleggia smorzatore con antivibrante YARIS 1.0-1.3 VVT-1.3-i

oe: 134700J010

© INDUSTRIAL METALCAUCHO, S.L.U.

06130 Ø 17 mm Ø 59.5 mm - 5 N° alette
puleggia alternatore 1.4 D-1.4 D-4D

oe:

06133 Ø 17.00 mm Ø 62.5 mm - 6 N°
puleggia alternatore 1.4 D-1.4 D-4D

oe:

06181
kit catena distribuzione 1.4 D-1.4 D-4D

oe: 1355933010 -- 1356133020

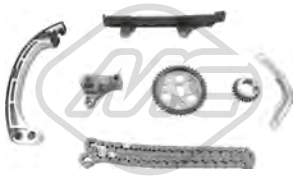

07121
kit catena distribuzione YARIS 1.0

oe: 135910J010 -- 13566-0J010

84013 L: 1172/818+1118/822 mm
cavo cambio YARIS 1.0

oe: 338200D010 -- 338200D010

85006 L: 1184/875+1122/804 mm
cavo cambio 1.3-1.4 D-4D

oe: 338200D020 -- 338200D020

02740
supporto marmitta YARIS 1.0-1.0 GPL-1.0 VVT-1.3-1.3 VVT-1.33 VVT-1.4 D-1.4 D-1.5-1.5 Hybrid-1.8 VVTi-4D-i-i-i

oe: 1756522040 -- 175650D030

05256
supporto marmitta YARIS 1.0 GPL-1.0 VVT-1.3 VVT-1.33 VVT-1.4 D-4D-i-i-i

oe: 175650Q010

41027
supporto marmitta 1.0-1.3-1.4 D-4D

oe: 1756576030 -- 1756574470

68000 L: 305 mm
spazzola tergicristalli [posteriore] 1.0-1.3 VVT-1.3-1.5-i

oe: 8524152010

68002 L: 400 mm
spazzola tergicristalli [posteriore] YARIS 1.5 Hybrid

oe: 8524147010

85067 L: 1665/1475 mm
cavo freno [Dx] YARIS 1.0 VVT-1.8 VVTi-i

oe: 4642052210 -- 4642052161

85068 L: 1617/1427 mm
cavo freno [Sx] YARIS 1.0 VVT-1.8 VVTi-i

oe: 4643052210 -- 4643052161

85069 L: 1600/1395 mm
cavo freno [Dx] YARIS 1.0 VVT-1.8 VVTi-i

oe: 4642052151 -- 4642052151

85070 L: 1558/1348 mm
cavo freno [Sx] YARIS 1.0 VVT-i

oe: 4643052151 -- 4643052151

© INDUSTRIAL METALCAUCHO, S.L.U.

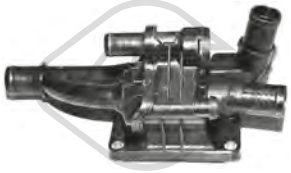

03776
scatola termostato 82 °C C30 1.6 D-1.6 D2

oe: 31319493

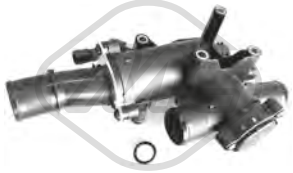

03787
scatola termostato 80 °C 2.0 D

oe: 8653801 -- 30757523

03800
scatola termostato 82 °C C30 1.6 D

oe: 30711526

03803
vaschetta espansione 1.6 D-2.4 i-T5

oe: 30776151

03805
flangia acqua C30 1.8

oe: 1450955 -- 1484876

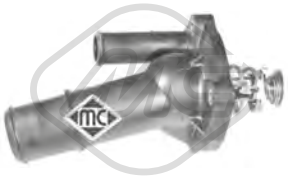

03807
termostato completo 89 °C C30 1.8-2.0

oe: 31251245 -- 30757408

05397
coppa olio C30 1.6 D

oe: 9657811880 -- Y40110400B

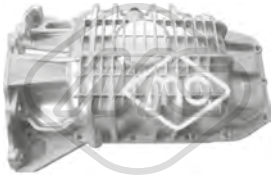

05937
coppa olio C30 1.6

oe: 1121127

50291 N° raccordi: 2
sensore temperatura raffreddamento C30 1.6 D-1.6 D2

oe: 133800 -- 1204700

02021 Ø 12,8 mm Ø 22,5 mm
rondella coppa olio C30 1.6-2.0

oe: 1005593

02452 Dimensioni filettatura: 14x125
tappo coppa olio 2.0 D

oe: 0311.18 -- 0311.18

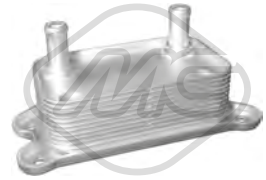

06366 L: 174 mm
scambiatore di calore 2.4 i

oe: 30637966

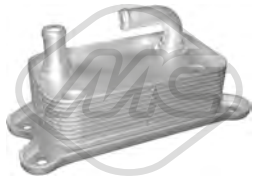

06367
scambiatore di calore C70 II 2.4-T5

oe: 31201909 -- 30774483

06372
scambiatore di calore 2.0 D-2.4 i-2.4-2.4 D-D3-D4-D5-T5

oe: 30741956 -- 30723129

06379 L: 142 mm
scambiatore di calore D5

oe: 31201911 -- 30751937

39065
scambiatore di calore 2.0 D

oe: 1232498 -- 30759039

07504
manicotto coppa olio C30 1.6 D-1.6 D2

oe: 31355068 -- 30735882

Tipo эfunzionamento: elettrico
93023 N° raccordi: 5
valvola EGR con guarnizione C30 1.6 D

oe: 36001412

© INDUSTRIAL METALCAUCHO, S.L.U.

93043 N° raccordi: 5
Tipo funzionamento: elettrico
valvola EGR con guarnizioni C30 1.6 D

oe: 1353152 -- 36000977

93053 N° raccordi: 5
Tipo funzionamento: elettrico
valvola EGR con guarnizioni 2.0 D

oe: 36000980 -- 8653688

07195
manicotto turbo C30 1.6 D

oe: 31258058 -- 31325986

07435
manicotto turbo 2.0 D

oe: 6M516K863JA -- 3M516C646YH

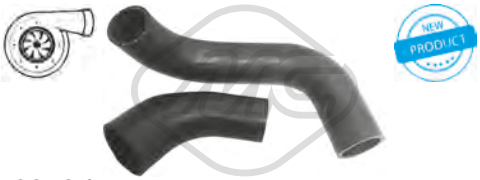

09796
kit manicotti turbo C30 1.6 D

oe: 31273520

01004
supporto motore [posteriore] 1.6-1.6 D-1.6 D2-1.8-2.0 D-2.0-2.4 D-2.4 i-2.4-D5-T5

oe: 31277241 -- 30636888

01018
supporto motore [posteriore] 1.6-1.6 D-1.6 D2-1.8-2.0 D-2.0-2.4 D-2.4 i-2.4-D5-T5

oe: 31277241 -- 30636888

05280
supporto motore [Dx] C30 1.6

oe: 31401701 -- 31316449

05284
supporto motore [posteriore] 1.6-1.6 D-1.8-2.0 D-2.0-2.4-2.4 i-D5-T5

oe: 30636888 -- 30666433

57608
supporto motore [Dx] 2.0 D

oe: 1543751

57627
supporto motore [posteriore] 1.6 D-2.0 D

oe: 30723850

04256
silentblock ponte posteriore [anteriore] 1.6-1.6 D-1.6 D2-1.8-2.0 D-2.0-2.4 D-2.4 i-2.4-D3-D4-D5-Electric-T5

oe: 30666821

04938 Ø 12,2 mm L: 274 mm
tirante sospensione [inferiore] 1.6-1.6 D2-1.6 D-1.8-2.0 D-2.0-2.4 i-2.4-D3-D4-D5-T5

oe: 30666300 -- 8646064

04939
braccio sospensione [Assale posteriore Superiore] 1.6-1.6 D2-1.6 D-1.8-2.0 D-2.0-2.4 i-2.4-D3-D4-D5-T5

oe: 31212503 -- 8671921

05292 L: 76,5 mm
bielletta barra stabilizzatrice [Assale post. bilaterale] C70 II 2.4-2.4 i-D5-T5

oe: 1734686 -- 1469208

05293 L: 100 mm
bielletta barra stabilizzatrice [Assale post. bilaterale] C30 1.6-1.6 D-1.6 D2-1.8-2.0-2.0 D-2.4 i-D3-D4-D5-T5

oe: 31406911 -- 31406910

05941 L: 298 mm
bielletta barra stabilizzatrice [Assale anteriore bilaterale] 1.6-1.6 D-1.6 D2-1.8-2.0 D-2.0-2.4 D-2.4 i-2.4-D3-D4-D5-Electric-T5

oe: 31340273 -- 31277652

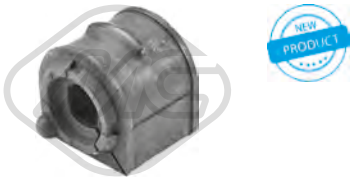

06458 Ø 18,0 mm
boccola barra stabilizzatrice [Assale anteriore bilaterale] C30 1.6-1.6 D-1.6 D2-1.8-2.0

oe: 30748803

57202 Ø 12,2 mm Ø 32,7 mm
silentblock braccio sospensione [Assale post. bilaterale] C30 1.6-1.6 D-1.6 D2-1.8-2.0-2.0 D-2.4 i-D3-D4-D5-Electric-T5

oe: 30736922

05285
supporto ammortizzatore [Assale anteriore] 1.6-1.6 D-1.8-2.0 D-2.0-2.4-2.4 i-D5-T5

oe: 30681546

05286 Ø 35 mm Ø 107 mm
cuscinetto supporto ammortizzatore [Assale anteriore] 1.6-1.6 D2-1.6 D-1.8-2.0 D-2.0-2.4 i-2.4-D3-D4-D5-T5

oe: 31262470 -- 30666530

05287
kit cuffia e tampone poliuretano ammortizzatore [Assale anteriore] 1.6-1.6 D-1.8-2.0 D-2.0-2.4-2.4 i-D5-T5

oe: 30666842

07059
kit supporto ammortizzatore 1.6-1.6 D-1.6 D2-1.8-2.0 D-2.0-2.4 D-2.4 i-2.4-D3-D4-D5-Electric-T5

oe: 31262470 -- 30681546

07061
supporto ammortizzatore 1.6-1.6 D-1.6 D2-1.8-2.0 D-2.0-2.4 D-2.4 i-2.4-D3-D4-D5-Electric-T5

oe: 8646174 -- 30681546

42037
tampone ammortizzatore [Assale posteriore] 1.6-1.6 D2-1.6 D-1.8-2.0 D-2.0-2.4 i-2.4-D3-D4-D5-T5

oe: 30666243 -- 30635296

05303
bullone ruota [Assale anteriore] 1.6-1.6 D-1.8-2.0 D-2.0-2.4-2.4 i-D5-T5

oe: 8665333 -- 999359

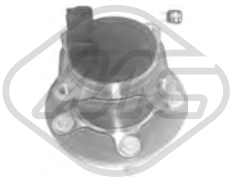

Ø 136 mm

90198 H: 93.9 mm
mozzo ruota [Assale posteriore] 1.6-1.6 D-1.6 D2-1.8-2.0 D-2.0-2.4 D-2.4 i-2.4-D3-D4-D5-Electric-T5

oe: 31340686 -- 31280051

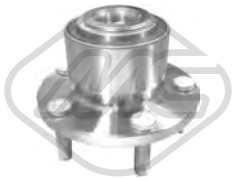

Ø 131.5 mm
N° denti: 36

90199 H: 87 mm
mozzo ruota [Assale anteriore] 1.6-1.6 D2-1.6 D-1.8-2.0 D-2.0-2.4 D-2.4-2.4 i-D3-D4-D5-T5

oe: 31340604 -- 31262950

Ø 22 - 74 mm

01234 kit **00234**
kit cuffia trasmissione [sul lato del cambio Assale anteriore bilaterale] 2.0-2.0 D-2.4 i-D3-D4-D5-T5

oe: 7701209615 -- 4515355

Ø 27 - 89 mm

11038 kit **10038**
kit cuffia trasmissione [lato ruota Assale anteriore bilaterale] 2.4 i-D3-D4-D5-T5

oe: TDR500100 -- C9241BU100

Ø 22 - 74 mm

11180 kit **10180**
kit cuffia trasmissione [sul lato del cambio Assale anteriore bilaterale] C30 2.0-2.0 D

oe: 31256350 -- 30711741

Ø 25 - 70,5 mm

11578 kit **10578**
kit cuffia trasmissione [Assale anteriore Sx] C30 1.6 D

oe: 31272779

Ø 35,5 - 71 mm

11579 kit **10579**
kit cuffia trasmissione [Assale anteriore Dx] C30 1.6 D

oe: 31272780

Ø 15 - 54 mm

11198 kit **10198**
kit cuffia cremagliera sterzo [Assale anteriore bilaterale] 1.6-1.6 D2-1.6 D-1.8-2.0 D-2.0-2.4 D-2.4-2.4 i-D3-D4-D5-T5

oe: 31317782 -- 30723085

04738 Ø 157 mm - 6 N° alette
puleggia smorzatore con antivibrante 2.0 D

oe: 0515.Q8 -- 0515.T6

05202 Ø 158 mm - 6 N° alette
puleggia smorzatore con antivibrante C30 1.6 D-1.6 D2

oe: 31330083

© INDUSTRIAL METALCAUCHO, S.L.U.

05942 Ø 152 mm - 6 N° alette
puleggia smorzatore con antivibrante 2.0 D

oe: 30725177

15202 Ø 158 mm - 6 N° alette
kit albero motore con antivibrante C30 1.6 D-1.6 D2

oe: 31330083

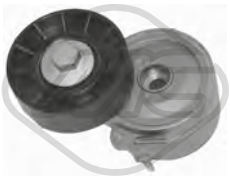

04807 Ø 70 mm
cuscinetto tendicinghia 2.0 D

oe: 4916067G00 -- 96363551

05422 Ø 65 mm
cuscinetto tendicinghia C30 1.6 D

oe: 31251129 -- 30731765

05450 Ø 10 mm Ø 60 mm
cuscinetto tendicinghia C30 1.6 D

oe: 30637505

06010 Ø 17 mm Ø 54 mm - 6 N° alette
puleggia alternatore 1.6 D-2.0 D

oe: 8666579 -- 30667067

57150 Ø 60,0 mm
cuscinetto tendicinghia C30 1.6 D

oe: 31375338 -- 31370439

57156 Ø 10,0 mm Ø 60,0 mm
cuscinetto tendicinghia C30 1.6 D

oe: 30711069

57157 Ø 10,0 mm Ø 60,0 mm
cuscinetto tendicinghia 2.0 D

oe: 8653652 -- 30725665

57159 Ø 10,0 mm Ø 61,0 mm
cuscinetto tendicinghia C30 1.6 D2

oe: 31339887 -- 31330200

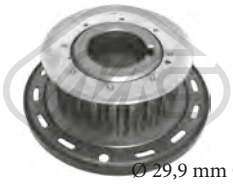

Ø 29,9 mm Ø 100,4 mm
05350 N° denti: 22
corona albero a camme C30 1.6 D-1.6 D2

oe: 30759041 -- 31251356

07107
kit catena distribuzione C30 1.8

oe: 8694690

07118
kit catena distribuzione 2.0 D

oe: 8653755

53089 L: 293 mm
tirante assiale [Assale anteriore bilaterale] 1.6-1.6 D2-1.6 D-1.8-2.0 D-2.0-2.4 D-2.4-2.4 i-D3-D4-D5-T5

oe: 274502 -- 31201817

53158 L: 100 mm
testina barra accoppiamento [Assale anteriore Dx] 1.6-1.6 D-1.6 D2-1.8-2.0 D-2.0-2.4 D-2.4 i-2.4-D3-D4-D5-Electric-T5

oe: 274501 -- 30723104

53159 L: 100 mm
testina barra accoppiamento [Assale anteriore Sx] 1.6-1.6 D-1.6 D2-1.8-2.0 D-2.0-2.4 D-2.4 i-2.4-D3-D4-D5-Electric-T5

oe: 30723103 -- 274500

05932 Ø 19,05 mm
pompa frizione 1.6-1.6 D2-1.6 D-1.8-2.0 D-2.0-2.4 i-2.4-D3-D4-D5-T5

oe: 1539937 -- 1476806

68098 L: 410 mm
spazzola tergicristalli [posteriore] C30 1.6-1.6 D-1.8-2.0-2.0 D-2.4 i-D5-T5

oe: 31290075

50194 L: 43 mm
sensore velocità ruota - ABS Sensore attivo [Assale anteriore] 1.6-1.6 D2-1.6 D-1.8-2.0 D-2.0-2.4 D-2.4-2.4 i-D3-D4-D5-T5

oe: 9475557

84456 L: 336 mm
cavo freno [anteriore] 1.6-1.6 D2-1.6 D-1.8-2.0 D-2.0-2.4 D-2.4-2.4 i-D3-D4-D5-T5

oe: 3M512853CB -- 30760198

84460 L: 341 mm
cavo freno [anteriore] 1.6-1.6 D-1.6 D2-1.8-2.0 D-2.0-2.4 D-2.4 i-2.4-D3-D4-D5-Electric-T5

oe: 3M512853CC -- 1676740

© INDUSTRIAL METALCAUCHO, S.L.U.

03315
vaschetta espansione 1.6-1.8-1.8 i-1.9 DI-1.9 T4-1.9 TD-2.0-2.0 T-2.0 T4

oe: 30804963

30299
termostato raffreddamento 82 °C 1.8 i

oe: 30875350 -- 308740216

35058
separatore olio motore 1.6-1.8-1.9 T4-2.0-2.0 T-2.0 T4

oe: 1271988

02890 Ø 85 mm Ø 103 mm
anelli conici marmitta 1.6-1.8-2.0

oe: 6001021335

05497
coppa olio 1.9 DI-1.9 TD

oe: 8200728381 -- 7700111746

02024 Ø 14 mm Ø 22 mm
rondella coppa olio in gomma 1.9 DI

oe: 0164.54 -- 0164.54

39991 Dimensioni filettatura: M14 x 1,5
tappo coppa olio 1.8 i

oe: 30874061

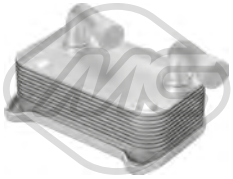

06370 L: 142 mm
scambiatore di calore 1.6-1.8-1.9 T4-2.0-2.0 T-2.0 T4

oe: 9496495 -- 9496495

Tipo ɜfunzionamento: elettrico
93013 N° raccordi: 5
valvola EGR con guarnizione 1.9 DI

oe: 93161487 -- 93183146

05387 Ø 117 mm
filtro gasolio 1.9 DI

oe: 8200416947 -- 7700109585

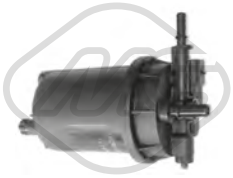

05393
filtro gasolio 1.9 DI

oe: 30652292 -- 30617334

57625
supporto motore [anteriore Dx] 1.8-1.9 DI-1.9 T4-2.0-2.0 T

oe: 30630070

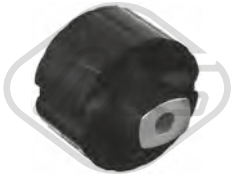

02181 Ø 12 mm Ø 70 mm
silentblock braccio sospensione [Assale post. bilaterale] 1.6-1.8-1.8 i-1.9 DI-1.9 T4-1.9 TD-2.0-2.0 T-2.0 T4

oe: 30851257

06608 Ø 12 mm Ø 38|40 mm
silentblock braccio sospensione [Assale anteriore] 1.6-1.8-1.8 i-1.9 DI-1.9 T4-1.9 TD-2.0-2.0 T-2.0 T4

oe: 30818467

06609 Ø 21 mm
silentblock braccio sospensione [Assale anteriore Dx] 1.6-1.8-1.8 i-1.9 DI-1.9 T4-1.9 TD-2.0-2.0 T-2.0 T4

oe: 30872511

06610 Ø 22 mm
silentblock braccio sospensione [Assale anteriore Sx] 1.6-1.8-1.8 i-1.9 DI-1.9 T4-1.9 TD-2.0-2.0 T-2.0 T4

oe: 30872510

06976 L: 102,5 mm
bielletta barra stabilizzatrice [Assale post. bilaterale] 1.6-1.8-1.8 i-1.9 DI-1.9 T4-1.9 TD-2.0-2.0 T-2.0 T4

oe: 30884359 -- 30852103

42057
cuffia ammortizzatore [Assale anteriore] 1.6-1.8-1.8 i-1.9 DI-1.9 T4-1.9 TD-2.0-2.0 T

oe: 30870318

© INDUSTRIAL METALCAUCHO, S.L.U.

42064
cuffia ammortizzatore [Assale posteriore] 1.6-1.8-1.8 i-1.9 DI-1.9 T4-1.9 TD-2.0-2.0 T-2.0 T4

oe: 30870530

96108 L: 205 mm
tubo freno [Assale posteriore] 1.8

oe: 433611775A -- 433611775A

Ø 23 - 65 mm
01559 kit **00559**
kit cuffia trasmissione [sul lato del cambio Assale anteriore Dx] 1.6-1.8-1.8 i-1.9 DI-1.9 TD

oe: 7701209258 -- 7700108269

Ø 11 - 41 mm
01564 kit **00564**
kit cuffia cremagliera sterzo [Assale anteriore bilaterale] 1.6-1.8-1.8 i-1.9 DI-1.9 T4-1.9 TD-2.0-2.0 T-2.0 T4

oe: 3345796

06240 Ø 157 mm - 6 N° alette
puleggia smorzatore con antivibrante 2.0 T4

oe: 8692285 -- 31104839

04912 Ø 56 mm - 6 N° alette
puleggia alternatore 1.9 DI-1.9 TD

oe: 8641982

04913 Ø 48.8 mm - 6 N° alette
puleggia alternatore 1.9 DI-1.9 TD-2.0 T

oe: 7700426849

04914 Ø 48.8 mm - 5 N° alette
puleggia alternatore 1.9 DI

oe: 7711134312

05161 Ø 17 mm Ø 60 mm
cuscinetto tendicinghia 1.9 DI

oe: 30883834

05261 Ø 17 mm Ø 60 mm
cuscinetto tendicinghia 1.9 DI

oe: 30652243 -- 30623983

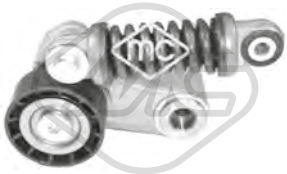

05484 Ø 60 mm
cuscinetto tendicinghia 1.9 DI-1.9 TD

oe: 30852898

57623
supporto motore 1.9 T4-2.0 T-2.0 T4

oe: 30611143

57624
supporto motore 1.6-1.8-1.8 i-1.9 T4-2.0-2.0 T-2.0 T4

oe: 30611144

57631 Ø 16,0 mm
supporto motore 1.6-1.8-1.9 DI-1.9 TD-2.0

oe: 30854942

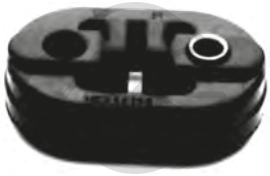

41026
supporto marmitta 1.6-1.8-1.8 i-1.9 DI-1.9 TD-2.0

oe: 30873098 -- 30862144

© INDUSTRIAL METALCAUCHO, S.L.U.

03091
termostato raffreddamento 82 °C 1.6

oe: 1211553 -- 1303374

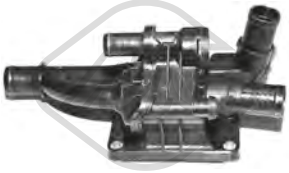

03776
scatola termostato 82 °C 1.6 D-1.6 D2

oe: 31319493

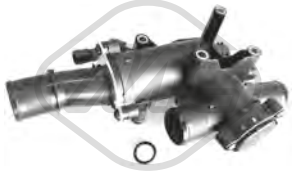

03787
scatola termostato 80 °C 2.0 D

oe: 8653801 -- 30757523

03800
scatola termostato 82 °C 1.6 D

oe: 30711526

03801
Pressione [bar]: 1,5
tappo vaschetta acqua 1.6 D-1.8-2.0 D

oe: 30680002

03803
vaschetta espansione 1.6 D-T5-T5 AWD

oe: 30776151

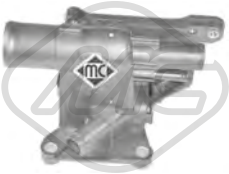

03805
flangia acqua 1.8

oe: 1450955 -- 1484876

03807
termostato completo 89 °C 1.8-2.0

oe: 31251245 -- 30757408

30189
tubo acqua 1.6 D

oe: 30711524

97715
manicotto radiatore 1.6 D-1.8

oe: 30636926

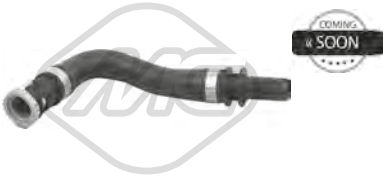

97716
manicotto radiatore 1.6 D-1.8

oe: 30636987

97718
manicotto radiatore 1.6 D

oe: 30741933

97719
manicotto radiatore 1.6 D

oe: 30761632

97720
manicotto radiatore 1.6 D

oe: 30769044

97721
manicotto radiatore 1.6 D

oe: 30776156

97722
manicotto radiatore 1.6 D

oe: 30776160

97723
manicotto radiatore 1.6 D

oe: 30792130

97725
manicotto radiatore 1.6 D

oe: 31305005

© INDUSTRIAL METALCAUCHO, S.L.U.

97726
manicotto radiatore 1.6 D

oe: 31305006

97728
manicotto radiatore 1.6 D

oe: 31305160

97729
manicotto radiatore 1.6 D

oe: 31439955

97730
manicotto radiatore 1.6 D

oe: 31439958

97732
manicotto radiatore 1.6 D

oe: 31439967

05397
coppa olio 1.6 D-1.6 D2

oe: 9657811880 -- Y40110400B

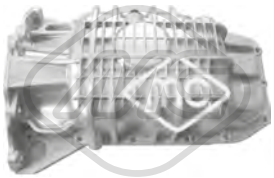

05937
coppa olio 1.6

oe: 1121127

39565
coppa olio 2.0 D

oe: 1573009 -- 1374235

50291 N° raccordi: 2
sensore temperatura raffreddamento 1.6 D-1.6 D2

oe: 133800 -- 1204700

02021 Ø 12,8 mm Ø 22,5 mm
rondella coppa olio 1.6-2.0-2.0 F

oe: 1005593

02452 Dimensioni filettatura: 14x125
tappo coppa olio 2.0 D

oe: 0311.18 -- 0311.18

02929 Dimensioni filettatura: M10x1,25
tappo coppa olio 1.6 D

oe: 30735088

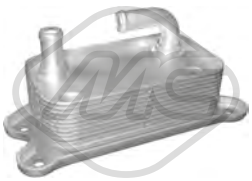

06367
scambiatore di calore 2.4-T5

oe: 31201909 -- 30774483

06372
scambiatore di calore 2.0-2.0 D-2.0 F-2.4-2.4 D5-D3-D4-T5-T5 AWD

oe: 30741956 -- 30723129

06379 L: 142 mm
scambiatore di calore 2.4 D5

oe: 31201911 -- 30751937

39065
scambiatore di calore 2.0 D-D3-D4

oe: 1232498 -- 30759039

07504
manicotto coppa olio 1.6 D

oe: 31355068 -- 30735882

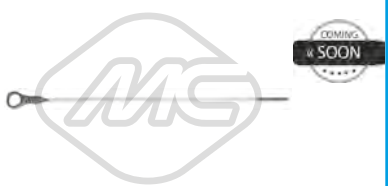

39254 L: 570 mm
asta livello olio 1.6 D

oe: 31303458

© INDUSTRIAL METALCAUCHO, S.L.U.

Tipo эфункционамento: elettrico

93023 N° raccordi: 5
valvola EGR con guarnizione 1.6 D

oe: 36001412

Tipo эфункционамento: elettrico

93043 N° raccordi: 5
valvola EGR con guarnizioni 1.6 D

oe: 1353152 -- 36000977

Tipo эфункционамento: elettrico

93053 N° raccordi: 5
valvola EGR con guarnizioni 2.0 D

oe: 36000980 -- 8653688

97733
manicotto sfiato 1.6 D-2.0 D

oe: 8653793

05392 Ø 110 mm
filtro gasolio 1.6 D

oe: 3750085 -- 30750085

07195
manicotto turbo 1.6 D

oe: 31258058 -- 31325986

07293
manicotto filtro aria 1.6 D

oe: 31293729 -- 31293488

07435
manicotto turbo 2.0 D

oe: 6M516K863JA -- 3M516C646YH

09796
kit manicotti turbo 1.6 D

oe: 31273520

97724
manicotto filtro aria 1.6 D

oe: 31219083

01004
supporto motore [posteriore] 1.6-1.6 D-1.6 D2-1.8-2.0-2.0 D-2.0 F-2.4-T5-T5 AWD

oe: 31277241 -- 30636888

01018
supporto motore [posteriore] 1.6-1.6 D-1.6 D2-1.8-2.0-2.0 D-2.0 F-2.4-T5-T5 AWD

oe: 31277241 -- 30636888

05280
supporto motore [Dx] 1.6

oe: 31401701 -- 31316449

05284
supporto motore [posteriore] 1.6-1.6 D-1.8-2.0-2.0 D-2.4-2.4 D5-T5-T5 AWD

oe: 30636888 -- 30666433

57112
supporto motore [Assale anteriore] 1.6 D

oe: 31277444

57113
опора двигателя [слева] 1.6 D

oe: 31359780

57608
supporto motore [Dx] 2.0 D

oe: 1543751

57627
supporto motore [posteriore] 1.8-2.0-2.0 D

oe: 30723850

© INDUSTRIAL METALCAUCHO, S.L.U.

04256
silentblock ponte posteriore [anteriore] 1.6-1.6 D-1.6 D2-1.8-2.0-2.0 D-2.0 F-2.4-2.4 D5-D3-D4-T5-T5 AWD

oe: 30666821

04938 Ø 12,2 mm L: 274 mm
tirante sospensione [inferiore] 1.6-1.6 D-1.8-2.0-2.0 D-2.4-2.4 D5-D3-D4-T5-T5 AWD

oe: 30666300 -- 8646064

04939
braccio sospensione [Assale posteriore Superiore] 1.6-1.6 D-1.8-2.0-2.0 D-2.4-2.4 D5-D3-D4-T5-T5 AWD

oe: 31212503 -- 8671921

05292 L: 76,5 mm
bielletta barra stabilizzatrice [Assale post. bilaterale] 1.6 D-1.8-2.0-2.0 D-2.4-2.4 D5-T5-T5 AWD

oe: 1734686 -- 1469208

05296 Ø 20 mm
boccola barra stabilizzatrice [Assale anteriore] 1.6-1.6 D-1.6 D2-1.8-2.0-2.0 D-2.0 F-2.4-2.4 D5-D3-D4-T5-T5 AWD

oe: 30666266

05343 Ø 14 mm Ø 41,5|45 mm
silentblock braccio sospensione [Assale anteriore] 1.6-1.6 D-1.8-2.0-2.0 D-2.4-2.4 D5-T5-T5 AWD

oe: B32H34250E -- 1477858

05344 Ø 22 mm
silentblock braccio sospensione [Assale anteriore] 1.6-1.6 D-1.8-2.0-2.0 D-2.4-2.4 D5-T5-T5 AWD

oe: 31212979 -- 31277465

05461 Ø 21.5 mm Ø 45 mm
silentblock sub-chassis [Assale anteriore] 1.6-1.6 D-1.6 D2-1.8-2.0-2.0 D-2.0 F-2.4-2.4 D5-D3-D4-T5-T5 AWD

oe: 30714550

05941 L: 298 mm
bielletta barra stabilizzatrice [Assale anteriore bilaterale] 1.6-1.6 D-1.6 D2-1.8-2.0-2.0 D-2.0 F-2.4-2.4 D5-D3-D4-T5-T5 AWD

oe: 31340273 -- 31277652

06458 Ø 18,0 mm
boccola barra stabilizzatrice [Assale anteriore bilaterale] 2.4 D5

oe: 30748803

57115
silentblock braccio sospensione [Assale posteriore] 1.6 D-1.8

oe: 9480857 -- 8647325

05285
supporto ammortizzatore [Assale anteriore] 1.6-1.6 D-1.8-2.0-2.0 D-2.4-2.4 D5-T5-T5 AWD

oe: 30681546

05286 Ø 35 mm Ø 107 mm
cuscinetto supporto ammortizzatore [Assale anteriore] 1.6-1.6 D-1.6 D2-1.8-2.0-2.0 D-2.0 F-2.4-2.4 D5-D3-D4-T5-T5 AWD

oe: 31262470 -- 30666530

05287
kit cuffia e tampone poliuretano ammortizzatore [Assale anteriore] 1.6 D-1.8-2.0 D

oe: 30666842

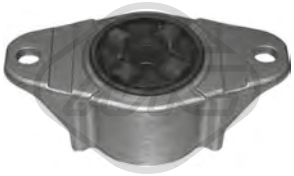

05288 Ø 8 mm Ø 54 mm L: 126 mm
supporto ammortizzatore [Assale posteriore] 1.6 D-1.8-2.0 D

oe: 30714349

07059
kit supporto ammortizzatore 1.6-1.6 D-1.6 D2-1.8-2.0-2.0 D-2.0 F-2.4-2.4 D5-D3-D4-T5-T5 AWD

oe: 31262470 -- 30681546

07061
supporto ammortizzatore 1.6-1.6 D-1.6 D2-1.8-2.0-2.0 D-2.0 F-2.4-2.4 D5-D3-D4-T5-T5 AWD

oe: 8646174 -- 30681546

42037
tampone ammortizzatore [Assale posteriore] 1.6-1.6 D-1.8-2.0-2.0 D-2.4-2.4 D5-T5

oe: 30666243 -- 30635296

© INDUSTRIAL METALCAUCHO, S.L.U.

57110
tampone ammortizzatore in poliuretano [Assale posteriore] 1.6 D-1.8-2.0 D

oe: 30635520

57111
tampone ammortizzatore in poliuretano [Assale posteriore] 1.6 D-1.8-2.0 D

oe: 30683575

05303
bullone ruota [Assale anteriore] 1.6-1.6 D-1.8-2.0-2.0 D-2.4-2.4 D5-T5-T5 AWD

oe: 8665333 -- 999359

Ø 135.8 mm
N° denti: 36
H: 89.3 mm

90193
mozzo ruota [Assale post. bilaterale] 1.6 D-1.8-T5 AWD

oe: 31277045 -- 31212699

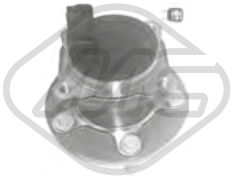

Ø 136 mm
H: 93.9 mm

90198
mozzo ruota [Assale posteriore] 1.6-1.6 D-1.6 D2-1.8-2.0-2.0 D-2.0 F-2.4-2.4 D5-D3-D4-T5

oe: 31340686 -- 31280051

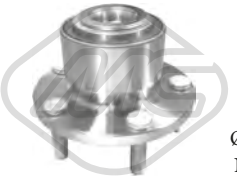

Ø 131.5 mm
N° denti: 36
H: 87 mm

90199
mozzo ruota [Assale anteriore] 1.6-1.6 D-1.6 D2-1.8-2.0-2.0 D-2.0 F-2.4-2.4 D5-D3-D4-T5-T5 AWD

oe: 31340604 -- 31262950

Ø 24 - 80 mm

01155 kit **00155**
kit cuffia trasmissione [lato ruota Assale anteriore bilaterale] 2.4

oe: 1552974 -- 443802170

Ø 22 - 74 mm

01234 kit **00234**
kit cuffia trasmissione [sul lato del cambio Assale anteriore bilaterale] 2.0 D-2.4 D5-T5

oe: 7701209615 -- 4515355

Ø 27 - 89 mm

11038 kit **10038**
kit cuffia trasmissione [lato ruota Assale anteriore bilaterale] 2.4 D5-T5

oe: TDR500100 -- C9241BU100

Ø 22 - 74 mm

11180 kit **10180**
kit cuffia trasmissione [sul lato del cambio Assale anteriore bilaterale] 2.0 D

oe: 31256350 -- 30711741

Ø 25 - 70,5 mm

11578 kit **10578**
kit cuffia trasmissione [Assale anteriore Sx] 1.6 D

oe: 31272779

Ø 35,5 - 71 mm

11579 kit **10579**
kit cuffia trasmissione [Assale anteriore Dx] 1.6 D

oe: 31272780

-

11580 kit **10580**
kit cuffia trasmissione 1.6 D

oe: 31272781

-

11581 kit **10581**
kit cuffia trasmissione 1.6 D

oe: 31272782

-

11583 kit **10583**
kit cuffia trasmissione 1.6 D

oe: 31272781

-

11584 kit **10584**
kit cuffia trasmissione 1.6 D

oe: 31272782

Ø 11 - 41 mm

01564 kit **00564**
kit cuffia cremagliera sterzo [Assale anteriore bilaterale] 1.6-1.6 D-1.6 D2-1.8-2.0-2.0 D-2.4-2.4 D5-D3-D4-T5-T5 AWD

oe: 3345796

Ø 15 - 54 mm

11198 kit **10198**
kit cuffia cremagliera sterzo [Assale anteriore bilaterale] 1.6-1.6 D-1.6 D2-1.8-2.0-2.0 D-2.0 F-2.4-2.4 D5-D3-D4-T5-T5 AWD

oe: 31317782 -- 30723085

© INDUSTRIAL METALCAUCHO, S.L.U.

04738 Ø 157 mm - 6 N° alette
puleggia smorzatore con antivibrante 2.0 D

oe: 0515.Q8 -- 0515.T6

05202 Ø 158 mm - 6 N° alette
puleggia smorzatore con antivibrante 1.6 D-1.6 D2

oe: 31330083

05942 Ø 152 mm - 6 N° alette
puleggia smorzatore con antivibrante 2.0 D

oe: 30725177

15202 Ø 158 mm - 6 N° alette
kit albero motore con antivibrante 1.6 D-1.6 D2

oe: 31330083

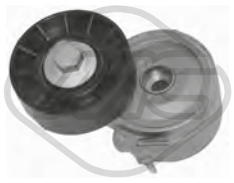

04807 Ø 70 mm
cuscinetto tendicinghia 2.0 D

oe: 4916067G00 -- 96363551

05422 Ø 65 mm
cuscinetto tendicinghia 1.6 D

oe: 31251129 -- 30731765

05450 Ø 10 mm Ø 60 mm
cuscinetto tendicinghia 1.6 D

oe: 30637505

06010 Ø 17 mm Ø 54 mm - 6 N° alette
puleggia alternatore 1.6 D-2.0 D

oe: 8666579 -- 30667067

57150 Ø 60,0 mm
cuscinetto tendicinghia 1.6 D

oe: 31375338 -- 31370439

57156 Ø 10,0 mm Ø 60,0 mm
cuscinetto tendicinghia 1.6 D

oe: 30711069

57157 Ø 10,0 mm Ø 60,0 mm
cuscinetto tendicinghia 2.0 D

oe: 8653652 -- 30725665

57159 Ø 10,0 mm Ø 61,0 mm
cuscinetto tendicinghia 1.6 D2

oe: 31339887 -- 31330200

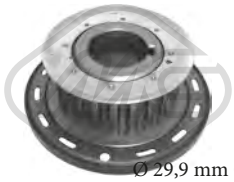

Ø 29,9 mm Ø 100,4 mm
05350 N° denti: 22
corona albero a camme 1.6 D-1.6 D2

oe: 30759041 -- 31251356

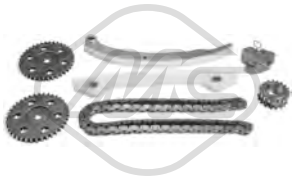

07107
kit catena distribuzione 1.8

oe: 8694690

07118
kit catena distribuzione 2.0 D

oe: 8653755

53089 L: 293 mm
tirante assiale [Assale anteriore bilaterale] 1.6-1.6 D-1.6 D2-1.8-2.0-2.0 D-2.0 F-2.4-2.4 D5-D3-D4-T5-T5 AWD

oe: 274502 -- 31201817

53158 L: 100 mm
testina barra accoppiamento [Assale anteriore Dx] 1.6-1.6 D-1.6 D2-1.8-2.0-2.0 D-2.0 F-2.4-2.4 D5-D3-D4-T5-T5 AWD

oe: 274501 -- 30723104

53159 L: 100 mm
testina barra accoppiamento [Assale anteriore Sx] 1.6-1.6 D-1.6 D2-1.8-2.0-2.0 D-2.0 F-2.4-2.4 D5-D3-D4-T5-T5 AWD

oe: 30723103 -- 274500

© INDUSTRIAL METALCAUCHO, S.L.U.

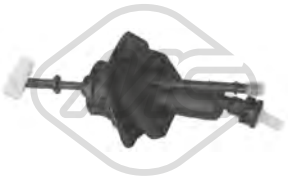

05932 Ø 19,05 mm
pompa frizione 1.6-1.6 D-1.6 D2-1.8-2.0-2.0 D-2.0 F-2.4-2.4 D5-D3-D4-T5-T5 AWD

oe: 1539937 -- 1476806

41023
supporto marmitta 1.6 D

oe: 30657360

41024
supporto marmitta 2.0 D

oe: 1118218 -- 1099277

68102 L: 400 mm
spazzola tergicristalli [posteriore] 1.6-1.6 D-1.6 D2-1.8-2.0-2.0 D-2.0 F-2.4-2.4 D5-D3-D4-T5-T5 AWD

oe: 9139570 -- 30806918

50194 L: 43 mm
sensore velocità ruota - ABS Sensore attivo [Assale anteriore] 1.6-1.6 D-1.6 D2-1.8-2.0-2.0 D-2.0 F-2.4-2.4 D5-D3-D4-T5-T5 AWD

oe: 9475557

50283
sensore velocità ruota - ABS 1.6 D-1.8-T5 AWD

oe: 31423573 -- 30736895

84456 L: 336 mm
cavo freno [anteriore] 1.6-1.6 D-1.6 D2-1.8-2.0-2.0 D-2.0 F-2.4-2.4 D5-D3-D4-T5-T5 AWD

oe: 3M512853CB -- 30760198

84460 L: 341 mm
cavo freno [anteriore] 1.6-1.6 D-1.6 D2-1.8-2.0-2.0 D-2.0 F-2.4-2.4 D5-D3-D4-T5-T5 AWD

oe: 3M512853CC -- 1676740

© INDUSTRIAL METALCAUCHO, S.L.U.

03314
vaschetta espansione S70 2.0-2.0 T-2.3 T-2.4-2.4 AWD-2.4 T5 AWD-2.4 T-2.5 TDI-5

oe: 9141095

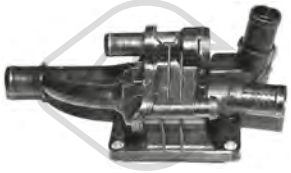

03776
scatola termostato 82 °C S60 II,S80 II / D2-1.6 D-1.6

oe: 31319493

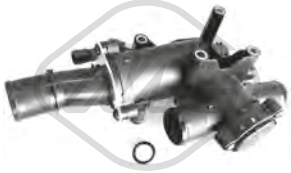

03787
scatola termostato 80 °C S80 II 2.0 TDI

oe: 8653801 -- 30757523

03800
scatola termostato 82 °C S80 II 1.6 D

oe: 30711526

03805
flangia acqua S80 II 2.0

oe: 1450955 -- 1484876

03940
vaschetta espansione S60 I,S80 I 2.0-2.0 T-2.4-2.4 D-2.4 D5-2.4 T-2.4 T5 AWD-2.4 T5-2.4 T AWD-2.5 T AWD-2.5 T-2.8 T6-2.9-3.0-T5

oe: 30741973 -- 8634226

03941
vaschetta espansione S60 I,S80 I 2.4 D5-2.4 D-2.5 T AWD-2.5 TDI-2.5 T-2.8 T6-2.9-3.0-3.0 T6

oe: 30741156 -- 30760100

03948
vaschetta espansione S60 II,S80 II / D2-1.6 D-1.6-2.0 D3-2.0 TDI-2.0 D4-2.0 D2-2.0 D5-2.0 T-2.4 D4 AWD-2.4 D-2.5 T-3.0 T AWD-3.2-3.2 AWD-D3-D3 / D4-D4-D5-D5 AWD-T6 AWD

oe: 31200320 -- 30792150

03949
vaschetta espansione S60 II,S80 II E-1.5 T3-2.0 Drive-2.0-2.0 T-2.0 T3-2.0 T4-4.4 V8 AWD-T5-T6

oe: 31338195 -- 31200321

35057
separatore olio motore S70 2.0-2.4-2.4 AWD

oe: 1271652

35058
separatore olio motore S60 I,S70,S80 I 2.0-2.0 T-2.3 T-2.3 T-2.4 T AWD-2.4 T-2.4 T5 AWD-2.4 AWD-2.4-2.5 T AWD-2.5 T-5 T AWD-5-R 2-T5

oe: 1271988

35062
separatore olio motore S60 I,S70 2.0-2.0 T-2.3 T-2.3 T-2.4 D-2.4 T5 AWD-2.4-2.4 D5-2.4 T-2.4 T AWD-2.4 AWD-2.4 T5-2.5 TDI AWD-2.5 T AWD-2.5 TDI-2.5 T-5-5 T AWD-R 2-T5

oe: 31338024

02780
anelli conici marmitta S70,S80 I 2.5 TDI

oe: 028129589B

03621
tappo olio motore S70,S80 I 2.5 TDI

oe: 9180597

50291 N° raccordi: 2
sensore temperatura raffreddamento S60 II,S80 II / D2-1.6 D-1.6

oe: 133800 -- 1204700

02021 Ø 12,8 mm Ø 22,5 mm
rondella coppa olio S80 II 2.0

oe: 1005593

02452 Dimensioni filettatura: 14x125
tappo coppa olio S80 II 2.0 TDI

oe: 0311.18 -- 0311.18

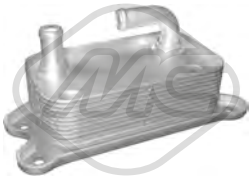

06367
scambiatore di calore S60 II T5

oe: 31201909 -- 30774483

© INDUSTRIAL METALCAUCHO, S.L.U.

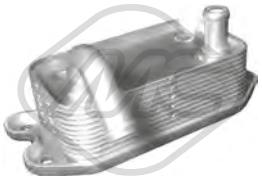

06368 L: 142 mm
scambiatore di calore S60 I,S70,S80 I 2.0 T-2.3 T-2.4 T AWD-2.4-2.4 T-2.4 T5-2.5 T-2.5 T AWD-2.8 T6-2.9-3.0 T6-3.0-5-5 T AWD-R 2-T5

oe: 9497225 -- 8677974

06369 L: 142 mm
scambiatore di calore S80 I 2.8 T6-2.9-3.0-3.0 T6

oe: 30622090

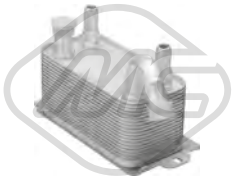

06371 L: 188 mm
scambiatore di calore S80 II 3.2-3.2 AWD-T6 AWD

oe: 30792231 -- 30645800

39022
scambiatore di calore S60 II,S80 II 3.0 T AWD-3.2-3.2 AWD-T6 AWD

oe: 5989070282 -- 31339939

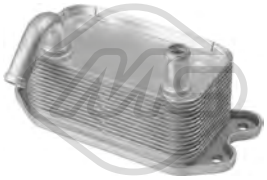

39046
scambiatore di calore S60 I,S80 I 2.4 D-2.4 D5

oe: 31201912

39065
scambiatore di calore S80 II 2.0 TDI-D4

oe: 1232498 -- 30759039

07504
manicotto coppa olio S80 II 1.6 D

oe: 31355068 -- 30735882

Tipo di funzionamento: elettrico
93023 N° raccordi: 5
valvola EGR con guarnizione S80 II 1.6 D

oe: 36001412

Tipo di funzionamento: elettrico
93053 N° raccordi: 5
valvola EGR con guarnizioni S80 II 2.0 TDI

oe: 36000980 -- 8653688

Tipo di funzionamento: pneumatico
93061
valvola EGR con guarnizione S70,S80 I 2.5 TDI

oe: 91799320

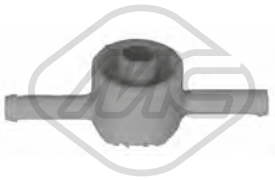

03672
valvola filtro gasolio S70,S80 I 2.5 TDI

oe: 191127247A -- 191127247A

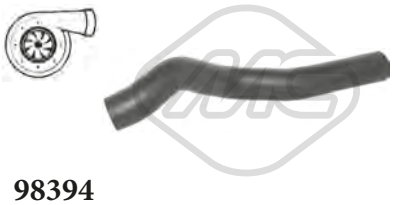

98394
manicotto turbo S60 II,S80 II / D2-1.6

oe: 31382222

01003
supporto motore [inferiore] S60 II,S80 II 2.0-T3-T4

oe: 30680705

01022
supporto motore [anteriore] S60 I,S70,S80 I 2.0-2.0 T-2.3 T-2.4 D5-2.4-2.4 T-2.5 T-5-T5

oe: 30680750 -- 9485400

01036
supporto motore [anteriore] S60 I 2.4 D-2.4 D5

oe: 30680751 -- 8624754

57408
supporto motore [inferiore] S70 2.0-2.0 T-2.3 T-2.4-2.4 T-5

oe: 9434435 -- 3507996

57425
supporto motore [anteriore] S70 2.0-2.0 T-2.3 T-2.4 T-2.4-2.5 TDI-5

oe: 6801722

57606
supporto motore [Sx in alto] S80 II 2.0

oe: 1419832 -- 1376893

© INDUSTRIAL METALCAUCHO, S.L.U.

57607
supporto motore [Dx] S80 II 2.0 TDI

oe: 30680702

57628
supporto motore [Superiore] S60 I 2.4 D-2.4 D5

oe: 30741583

57630
supporto motore [anteriore] S60 I,S80 I 2.0-2.0 T-2.4-2.4 T-2.4 T AWD-2.4 T5-2.4 T5 AWD-2.5 T-2.5 T AWD-2.8 T6-2.9-3.0-3.0 T6-T5

oe: 30778951

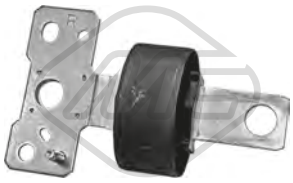

02706 Ø 90 mm
silentblock telaio [Assale posteriore Dx] S60 II,S80 II / D2-1.6 D-1.6-2.0 T-2.0-2.0 TDI-2.4 D-2.5 T-3.0 T AWD-3.2 AWD-3.2-4.4 V8 AWD-D3-D3 / D4-D4-D5-D5 AWD-T3-T4-T4F-T5-T6-T6 AWD
oe: 31406350 -- 31387281

06611 Ø 12 mm Ø 32 mm
silentblock braccio sospensione [Assale anteriore] S70 2.0-2.0 T-2.3 T-2.3 T-2.4-2.4 T-2.5 TDI-5

oe: 271631 -- 6800251

06612
silentblock [Assale anteriore] S70 2.0-2.0 T-2.3 T-2.4 T-2.5 TDI-5

oe: 9492532 -- 272273

06613 Ø 14 mm Ø 31|53 mm
silentblock braccio sospensione [posteriore Assale anteriore] S60 I,S80 I 2.0-2.0 T-2.4-2.4 D-2.4 D5-2.4 T-2.4 T5 AWD-2.4 T AWD-2.4 T5-2.5 T-2.5 T AWD-2.5 TDI-2.8 T6-2.9-3.0-3.0 T6-5 T AWD-R 2-T5
oe: 8630604 -- 9461626

06614 Ø 48,3 mm L: 123 mm
silentblock braccio sospensione [Assale anteriore] S60 I 2.0 T-2.4-2.4 D-2.4 D5-2.4 T-2.4 T AWD-2.4 T5-2.5 T-2.5 T AWD-5 T AWD-R 2-T5

oe: 9465971 -- 9443882

06619 Ø 14 mm Ø 60 mm
silentblock braccio sospensione [anteriore Assale anteriore bilaterale] S60 II,S80 II / D2-1.5 T3-1.6 D-1.6-2.0-2.0 T-2.0 TDI-2.4 D-2.5 T-3.0 T AWD-3.2 AWD-3.2-4.4 V8 AWD-D3-D3 / D4-D4-D5-D5
oe: 31317661 -- 31317662

06620
silentblock braccio sospensione [Assale anteriore Sx] S60 II,S80 II / D2-1.6 D-1.6-2.0 T-2.0-2.0 TDI-2.4 D-2.5 T-3.2-D3-D5-T3-T4-T4F-T5

oe: 31387572

06621
silentblock [Assale anteriore Dx] S80 II 2.0 TDI-2.4 D-2.5 T-3.2-3.2 AWD-D5-D5 AWD-T6 AWD

oe: 31277344 -- 31200775

06626 Ø 12,2 mm Ø 36 mm L: 35 mm
silentblock braccio sospensione [Assale posteriore] S60 II,S80 II / D2-1.6 D-1.6-2.0-2.0 T-2.0 TDI-2.4 D-2.5 T-3.2-3.2 AWD-4.4 V8 AWD-D3-D3 / D4-D4-D5-D5 AWD-T3-T4-T4F-T5-T6 AWD
oe: 31262128

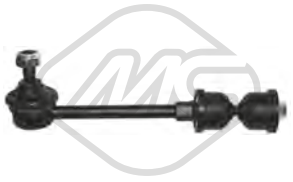

06923 L: 180 mm
bielletta barra stabilizzatrice [Assale post. bilaterale] S60 II,S80 II 1.6 D-2.0 T-2.0-2.0 TDI-2.4 D-2.5 T-3.2 AWD-3.2-4.4 V8 AWD-D3-D5-D5 AWD-T3-T4-T5-T6 AWD
oe: 30760678 -- 30736875

06946 L: 140 mm
bielletta barra stabilizzatrice [Assale posteriore] S60 I,S80 I 2.0-2.0 T-2.4-2.4 D-2.4 D5-2.4 T-2.4 T5 AWD-2.4 T AWD-2.4 T5-2.5 T-2.5 T AWD-2.5 TDI-2.8 T6-2.9-3.0-3.0 T6-5 T AWD-R 2-T5
oe: 9169080 -- 8672446

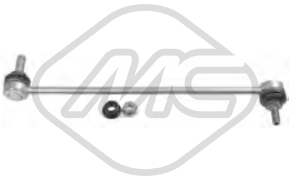

06955 L: 335 mm
bielletta barra stabilizzatrice [Assale anteriore] S60 I,S80 I 2.0-2.0 T-2.4-2.4 D-2.4 D5-2.4 T-2.4 T5 AWD-2.4 T AWD-2.4 T5-2.5 T-2.5 T AWD-2.5 TDI-2.8 T6-2.9-3.0-3.0 T6-5 T AWD-R 2-T5
oe: 9200603 -- 8672445

06180
cuffia tampone ammortizzatore [Assale anteriore] S60 I,S80 I 2.0-2.0 T-2.4-2.4 D-2.4 T-2.4 D5-2.4 T5 AWD-2.5 T-2.5 T AWD-2.5 TDI-2.8 T6-2.9-3.0-3.0 T6-T5
oe: 8672087 -- 9140068

06187
cuffia tampone ammortizzatore S60 I 2.4 D-2.4 D5-2.4 T5

oe: 30666850 -- 30666849

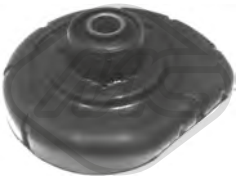

06916
supporto ammortizzatore [Assale anteriore] S60 I,S70,S80 I 2.0-2.0 T-2.3 T-2.3 T-2.4 D-2.4 T5-2.4-2.4 D5-2.4 T-2.4 T5 AWD-2.4 AWD-2.4 T AWD-2.5 T-2.5 T AWD-2.5 TDI AWD-2.5 TDI-2.8 T6-2.9-3.0
oe: 9173203 -- 8646713

© INDUSTRIAL METALCAUCHO, S.L.U.

07010
supporto ammortizzatore [Assale posteriore] S70 2.0-2.0 T-2.3 T-2.3 T-2.4-2.4 AWD-2.4 T5 AWD-2.4 T-2.5 TDI-5

oe: 3516151 -- 9461524

07019 Ø 68 mm Ø 113 mm
cuscinetto ammortizzatore S60 II,S80 II / D2-1.5 T3-2.0 D2-2.0 D3-2.0 D4-2.0 D5-2.0 T-2.0 T3-2.0 T4-2.4 D4 AWD-3.0 T AWD-D3-D4-D5-D5 AWD-T3-T4-T4F-T5-T6-T6 AWD
oe: 31277826 -- 31201027

07024 Ø 35,0 mm Ø 87,0 mm L: 146 mm
cuscinetto ammortizzatore [Assale anteriore bilaterale] S60 I,S80 I 2.0-2.0 T-2.4-2.4 D-2.4 D5-2.4 T-2.4 T5 AWD-2.4 T AWD-2.4 T5-2.5 T-2.5 T AWD-2.5 TDI-2.8 T6-2.9-3.0-3.0 T6-5 T AWD-R 2-T5
oe: 9474845 -- 9474843

07025
kit supporto ammortizzatore [Assale anteriore] S60 I,S80 I 2.0-2.0 T-2.4-2.4 D-2.4 D5-2.4 T-2.4 T5-2.4 T AWD-2.5 T AWD-2.5 TDI-2.5 T-2.8 T6-2.9-3.0-3.0 T6-5 T AWD-R 2-T5
oe: 30714968 -- 30683637

07026 Ø 16,0 mm
supporto ammortizzatore [inferiore] S60 I,S70,S80 I 2.0-2.0 T-2.3 T-2.3 T-2.4 D-2.4 T5-2.4-2.4 D5-2.4 T-2.4 T5 AWD-2.4 AWD-2.4 T AWD-2.5 T-2.5 T AWD-2.5 TDI AWD-2.5 TDI-2.8 T6-2.9-3.0 T6-3.0-
oe: 9173203 -- 8646713

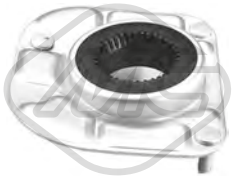

07135
supporto ammortizzatore [Assale anteriore bilaterale] S70,S80 I 2.0-2.0 T-2.3 T-2.4-2.4 AWD-2.4 D-2.4 D5-2.4 T-2.4 T5 AWD-2.5 T AWD-2.5 T-2.5 TDI AWD-2.5 TDI-2.8 T6-2.9-3.0-3.0 T6-5
oe: 3546189 -- 31200599

Ø 136 mm
90197 H: 89 mm
mozzo ruota [Assale post. bilaterale] S60 II,S80 II E-/D2-1.5 T3-1.6 D-1.6-2.0 D3-2.0 Drive-2.0-2.0 D4-2.0 D5-2.0 T-2.0 T5-2.0 TDI-2.0 T3-2.0 D2-2.0 T4-2.4 D-2.5 T-3.2-D3-D3 / D4-D4-D5-T3-T4-T4F-T5-T6
oe: 31329971 -- 31329968

Ø 136 mm
N° denti: 36
90200 H: 89 mm
mozzo ruota [Assale posteriore] S60 II,S80 II 2.5 T-3.2 AWD-4.4 V8 AWD-D5-D5 AWD-T6 AWD

oe: 31360027 -- 31277809

Ø 136.5 mm
N° denti: 40
90201 H: 92 mm
mozzo ruota [Assale anteriore] S60 II,S80 II 1.6-2.0 T-2.4 D-2.5 T-3.2 AWD-3.2-4.4 V8 AWD-D3-D3 / D4-D4-D5-D5 AWD-T4F-T6 AWD

oe: 31360096 -- 30736501

96179 L: 360 mm
tubo freno [Assale anteriore] S60 I,S80 I 2.0-2.0 T-2.4-2.4 D5-2.4 T-2.4 D-2.4 T AWD-2.5 TDI-2.8 T6-2.9-3.0 T6-3.0-5 T AWD-R 2-T5

oe: 1L0611701

Ø 22 - 70 mm
01177 kit **00177**
kit cuffia trasmissione [sul lato del cambio Assale anteriore bilaterale] S60 I,S70,S80 I 2.0-2.0 T-2.4 T-2.4-2.4 D-2.5 T-2.5 TDI-2.8 T6-2.9-3.0-5 T AWD-R 2

oe: 46307840

Ø 16,5 - 52 mm
01651 kit **00651**
kit cuffia cremagliera sterzo [Assale anteriore bilaterale] S60 II,S80 I,S80 II / D2-1.6 D-1.6-2.0 T-2.0-2.4 D-2.5 T-D3-D3 / D4-D4-D5-D5 AWD-T3-T4-T5-T6 AWD
oe: 30776251

Ø 14 - 50 mm
01813 kit **00813**
kit cuffia cremagliera sterzo [Assale anteriore bilaterale] S60 I,S80 I 2.0-2.0 T-2.4-2.4 D-2.4 D5-2.4 T-2.4 T5 AWD-2.4 T5-2.4 T AWD-2.5 T AWD-2.5 T-2.5 TDI-2.8 T6-2.9-3.0 T6-3.0-5 T AWD-R 2-T5
oe: 272418

Ø 17,5 - 52 mm
11002 kit **10002**
kit cuffia cremagliera sterzo [Assale anteriore bilaterale] S60 II,S80 II E-/ D2-1.5 T3-1.6 D-1.6-2.0 D3-2.0 Drive-2.0 D2-2.0 D4-2.0 D5-2.0 T-2.0 TDI-2.0-2.0 T3-2.0 T4-2.4 D4 AWD-2.4 D-2.5 T-3.0 T AWD-
oe: 30776252

21003 L: 205,0 mm
filtro cambio automatico S70 2.0-2.0 T-2.3 T-2.3 T-2.4-2.4 T-2.5 TDI-5

oe: 5164553 -- 5164553

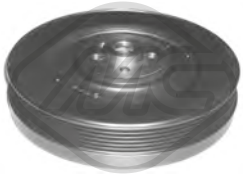

04176 Ø 195 mm - 6 N° alette
puleggia smorzatore con antivibrante S70,S80 I 2.5 TDI-2.5 TDI AWD

oe: 9163918 -- 9180620

04738 Ø 157 mm - 6 N° alette
puleggia smorzatore con antivibrante S80 II 2.0 TDI

oe: 0515.Q8 -- 0515.T6

05202 Ø 158 mm - 6 N° alette
puleggia smorzatore con antivibrante S60 II,S80 II / D2-1.6 D-1.6

oe: 31330083

05942 Ø 152 mm - 6 N° alette
puleggia smorzatore con antivibrante S80 II 2.0 TDI

oe: 30725177

06239 Ø 157 mm - 6 N° alette
puleggia smorzatore con antivibrante S60 I,S80 I 2.4 D-2.4 D5

oe: 8642368 -- 30731865

06240 Ø 157 mm - 6 N° alette
puleggia smorzatore con antivibrante S60 I,S70,S80 I 2.0 T-2.3 T-2.4 T AWD-2.4-2.4 T5-2.4 T-2.4 T5 AWD-2.5 T-2.5 T AWD-5 T AWD-R 2-T5

oe: 8692285 -- 31104839

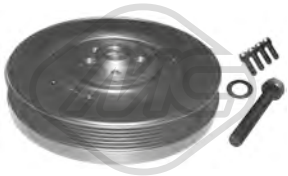

14176 Ø 195 mm - 6 N° alette
kit albero motore con antivibrante S70,S80 I 2.5 TDI-2.5 TDI AWD

oe: 9163918 -- 9180620

15202 Ø 158 mm - 6 N° alette
kit albero motore con antivibrante S60 II,S80 II / D2-1.6 D-1.6

oe: 31330083

04998 Ø 17 mm Ø 68 mm - 6 N° alette
puleggia alternatore S60 I,S70,S80 I 2.4 T-2.4 D-2.4 T5 AWD-2.4 D5-2.5 TDI-2.5 TDI AWD-2.5 T-2.5 T AWD

oe: 8658644 -- 9442904

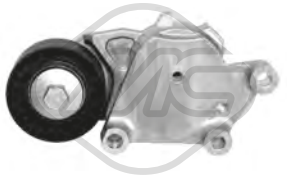

05422 Ø 65 mm
cuscinetto tendicinghia S80 II 1.6 D

oe: 31251129 -- 30731765

05450 Ø 10 mm Ø 60 mm
cuscinetto tendicinghia S80 II 1.6 D

oe: 30637505

06009 Ø 17 mm Ø 54,3 mm - 6 N° alette
puleggia alternatore S80 II 1.6 D

oe: 31285818

57150 Ø 60,0 mm
cuscinetto tendicinghia S80 II 1.6 D

oe: 31375338 -- 31370439

57156 Ø 10,0 mm Ø 60,0 mm
cuscinetto tendicinghia S80 II 1.6 D

oe: 30711069

57157 Ø 10,0 mm Ø 60,0 mm
cuscinetto tendicinghia S80 II 2.0 TDI

oe: 8653652 -- 30725665

57159 Ø 10,0 mm Ø 61,0 mm
cuscinetto tendicinghia S60 II,S80 II / D2-1.6

oe: 31339887 -- 31330200

57473 Ø 65,00 mm
cuscinetto tendicinghia S80 II 2.0 TDI

oe: 31216514

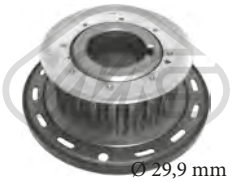

Ø 29,9 mm Ø 100,4 mm
05350 N° denti: 22
corona albero a camme S60 II,S80 II / D2-1.6 D-1.6

oe: 30759041 -- 31251356

07118
kit catena distribuzione S80 II 2.0 TDI

oe: 8653755

57407
supporto motore S60 I,S80 I 2.0-2.0 T-2.4-2.4 T-2.4 T AWD-2.4 T5-2.4 T5 AWD-2.5 T-2.5 T AWD-5 T AWD-R 2-T5

oe: 8683286 -- 30680770

57442
supporto motore [posteriore] S60 I 2.4 D-2.4 D5

oe: 9492802 -- 9209829

© INDUSTRIAL METALCAUCHO, S.L.U.

57619
supporto motore S60 I,S70,S80 I 2.0-2.0 T-2.3 T-2.4-2.4 T5-2.4 T-2.4 T5 AWD-2.4 T AWD-2.5 T-2.5 T AWD-5-5 T AWD-R 2-T5

oe: 9180994 -- 8649597

57629
supporto motore [Superiore] S60 I,S80 I 2.4 D-2.4 D5

oe: 30776354

41008
supporto marmitta S60 I 2.4 D-2.4 D5

oe: 9492157

41013
supporto marmitta S60 I,S80 I 2.4

oe: 9179238

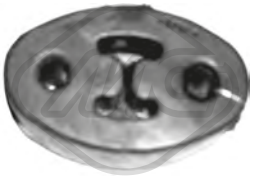

41014
supporto marmitta S60 I,S80 I 2.0 T-2.4-2.4 D-2.4 D5-2.4 T-2.5 T

oe: 9186408

50283
sensore velocità ruota - ABS S60 II,S80 II 2.4 D4 AWD-3.0 T AWD-3.2 AWD-3.2-4.4 V8 AWD-D5 AWD-T6 AWD

oe: 31423573 -- 30736895

85087 L: 320 mm
cavo freno [anteriore] S60 I,S70,S80 I 2.0-2.0 T-2.4-2.4 D-2.4 D5-2.4 T-2.4 T5 AWD-2.4 T5-2.4 T AWD-2.5 T AWD-2.5 T-2.5 TDI-2.8 T6-2.9-3.0 T6-3.0-5 T AWD-R 2-T5
oe: 9191484 -- 0226441

03315
vaschetta espansione 1.6-1.8-1.8 i-1.9 DI-1.9 T4-1.9 TD-2.0-2.0 T-2.0 T4

oe: 30804963

30299
termostato raffreddamento 82 °C 1.8 i

oe: 30875350 -- 308740216

35058
separatore olio motore 1.6-1.8-1.9 T4-2.0-2.0 T-2.0 T4

oe: 1271988

02890 Ø 85 mm Ø 103 mm
anelli conici marmitta 1.6-1.8-2.0

oe: 6001021335

05497
coppa olio 1.9 DI-1.9 TD

oe: 8200728381 -- 7700111746

02024 Ø 14 mm Ø 22 mm
rondella coppa olio in gomma 1.9 DI

oe: 0164.54 -- 0164.54

39991 Dimensioni filettatura: M14 x 1,5
tappo coppa olio 1.8 i

oe: 30874061

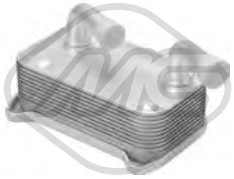

06370 L: 142 mm
scambiatore di calore 1.6-1.8-1.9 T4-2.0-2.0 T-2.0 T4

oe: 9496495 -- 9496495

Tipo эfunzionamento: elettrico
93013 N° raccordi: 5
valvola EGR con guarnizione 1.9 DI

oe: 93161487 -- 93183146

Tipo эfunzionamento: elettrico
93053 N° raccordi: 5
valvola EGR con guarnizioni 2.0 T

oe: 36000980 -- 8653688

05387 Ø 117 mm
filtro gasolio 1.9 DI

oe: 8200416947 -- 7700109585

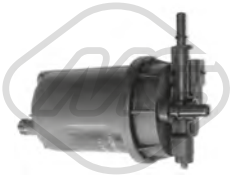

05393
filtro gasolio 1.9 DI

oe: 30652292 -- 30617334

57625
supporto motore [anteriore Dx] 1.8-1.9 DI-1.9 T4-2.0-2.0 T

oe: 30630070

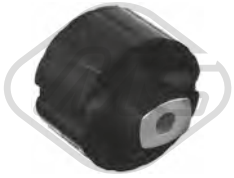

02181 Ø 12 mm Ø 70 mm
silentblock braccio sospensione [Assale post. bilaterale] 1.6-1.8-1.8 i-1.9 DI-1.9 T4-1.9 TD-2.0-2.0 T-2.0 T4

oe: 30851257

06608 Ø 12 mm Ø 38|40 mm
silentblock braccio sospensione [Assale anteriore] 1.6-1.8-1.8 i-1.9 DI-1.9 T4-1.9 TD-2.0-2.0 T-2.0 T4

oe: 30818467

06609 Ø 21 mm
silentblock braccio sospensione [Assale anteriore Dx] 1.6-1.8-1.8 i-1.9 DI-1.9 T4-1.9 TD-2.0-2.0 T-2.0 T4

oe: 30872511

06610 Ø 22 mm
silentblock braccio sospensione [Assale anteriore Sx] 1.6-1.8-1.8 i-1.9 DI-1.9 T4-1.9 TD-2.0-2.0 T-2.0 T4

oe: 30872510

06976 L: 102,5 mm
bielletta barra stabilizzatrice [Assale post. bilaterale] 1.6-1.8-1.8 i-1.9 DI-1.9 T4-1.9 TD-2.0-2.0 T-2.0 T4

oe: 30884359 -- 30852103

© INDUSTRIAL METALCAUCHO, S.L.U.

42057
cuffia ammortizzatore [Assale anteriore] 1.6-1.8-1.8 i-1.9 DI-1.9 T4-1.9 TD-2.0-2.0 T

oe: 30870318

42064
cuffia ammortizzatore [Assale posteriore] 1.6-1.8-1.8 i-1.9 DI-1.9 T4-1.9 TD-2.0-2.0 T-2.0 T4

oe: 30870530

74053 Ø 75 mm
cuscinetto ruota [Assale posteriore] 1.8 i

oe: 30818024

Ø 22 - 70 mm
01177 kit **00177**
kit cuffia trasmissione [sul lato del cambio Assale anteriore bilaterale] 2.0 T-2.0 T4

oe: 46307840

Ø 23 - 65 mm
01559 kit **00559**
kit cuffia trasmissione [sul lato del cambio Assale anteriore Dx] 1.6-1.8-1.8 i-1.9 DI-1.9 TD

oe: 7701209258 -- 7700108269

Ø 11 - 41 mm
01564 kit **00564**
kit cuffia cremagliera sterzo [Assale anteriore bilaterale] 1.6-1.8-1.8 i-1.9 DI-1.9 T4-1.9 TD-2.0-2.0 T-2.0 T4

oe: 3345796

06240 Ø 157 mm - 6 N° alette
puleggia smorzatore con antivibrante 2.0-2.0 T

oe: 8692285 -- 31104839

04912 Ø 56 mm - 6 N° alette
puleggia alternatore 1.9 DI-1.9 TD

oe: 8641982

04913 Ø 48.8 mm - 6 N° alette
puleggia alternatore 1.6-1.9 DI-1.9 TD

oe: 7700426849

05161 Ø 17 mm Ø 60 mm
cuscinetto tendicinghia 1.9 DI

oe: 30883834

05261 Ø 17 mm Ø 60 mm
cuscinetto tendicinghia 1.9 DI

oe: 30652243 -- 30623983

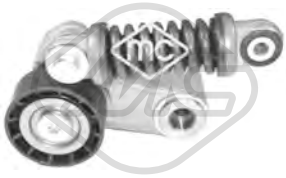

05484 Ø 60 mm
cuscinetto tendicinghia 1.9 DI-1.9 TD

oe: 30852898

57623
supporto motore 1.9 T4-2.0 T-2.0 T4

oe: 30611143

57624
supporto motore 1.6-1.8-1.8 i-1.9 T4-2.0-2.0 T-2.0 T4

oe: 30611144

57631 Ø 16,0 mm
supporto motore 1.6-1.8-1.9 DI-1.9 TD-2.0

oe: 30854942

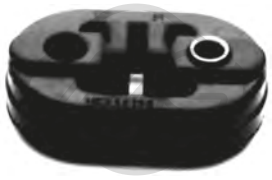

41026
supporto marmitta 1.6-1.8-1.8 i-1.9 DI-1.9 TD-2.0

oe: 30873098 -- 30862144

68102 L: 400 mm
spazzola tergicristalli [posteriore] 1.6-1.8-1.8 i-1.9 DI-1.9 T4-1.9 TD-2.0-2.0 T-2.0 T4

oe: 9139570 -- 30806918

© INDUSTRIAL METALCAUCHO, S.L.U.

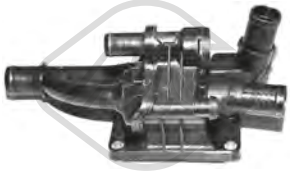

03776
scatola termostato 82 °C D2

oe: 31319493

50291 N° raccordi: 2
sensore temperatura raffreddamento D2

oe: 133800 -- 1204700

02929 Dimensioni filettatura: M10x1,25
tappo coppa olio D2

oe: 30735088

07195
manicotto turbo D2

oe: 31258058 -- 31325986

01004
supporto motore [posteriore] D2-T2 GTDI-T3 GTDI-T4-T4 AWD-T4 GTDI-T5-T5 AWD

oe: 31277241 -- 30636888

01018
supporto motore [posteriore] D2-T2 GTDI-T3 GTDI-T4-T4 AWD-T4 GTDI-T5-T5 AWD

oe: 31277241 -- 30636888

05941 L: 298 mm
bielletta barra stabilizzatrice [Assale anteriore bilaterale] D2-D3-D4-T2 GTDI-T3 GTDI-T4-T4 GTDI-T5-T5 AWD

oe: 31340273 -- 31277652

06622 Ø 22 mm
silentblock braccio sospensione [Assale anteriore inferiore] D2-D3-D4-T2-T2 GTDI-T3-T3 GTDI-T4-T4 AWD-T4 GTDI-T5-T5 AWD

oe: 31340232 -- 31340231

06627 Ø 20,8 mm Ø 20,8 mm
silentblock braccio sospensione [Assale anteriore Sx] D2-D3-D4-T2-T2 GTDI-T3-T3 GTDI-T4-T4 AWD-T4 GTDI-T5-T5 AWD

oe: 31277620

06628 Ø 20,8 mm Ø 20,8 mm
silentblock braccio sospensione [Assale anteriore Dx] D2-D3-D4-T2-T2 GTDI-T3-T3 GTDI-T4-T4 AWD-T4 GTDI-T5-T5 AWD

oe: 31317251 -- 31277621

07278 Ø 22.5 mm
boccola barra stabilizzatrice [Assale anteriore bilaterale] D2-D3-D4-T2-T2 GTDI-T3-T3 GTDI-T4-T4 AWD-T4 GTDI-T5-T5 AWD

oe: 31317247

07279 Ø 23.5 mm
boccola barra stabilizzatrice [Assale anteriore bilaterale] D2-D3-D4-T2-T2 GTDI-T3-T3 GTDI-T4-T4 AWD-T4 GTDI-T5-T5 AWD

oe: 31317248

05286 Ø 35 mm Ø 107 mm
cuscinetto supporto ammortizzatore [Assale anteriore] D2-D3-D4-T3 GTDI-T4 GTDI

oe: 31262470 -- 30666530

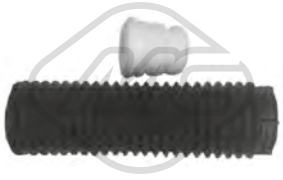

05287
kit cuffia e tampone poliuretano ammortizzatore [Assale anteriore] D2-T2 GTDI

oe: 30666842

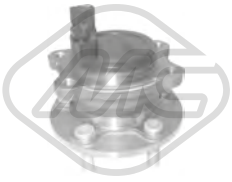

Ø 136 mm
90194 H: 89 mm
mozzo ruota [Assale posteriore] D2-D3-D4-T2-T2 GTDI-T3-T3 GTDI-T4-T4 GTDI-T5

oe: 31406755 -- 31277680

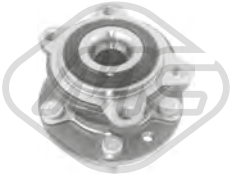

Ø 136 mm
N° denti: 36
90195 H: 89 mm
mozzo ruota [Assale posteriore] T4 AWD-T5 AWD

oe: 31277681

Ø 136 mm
N° denti: 36
90196 H: 87 mm
mozzo ruota [Assale anteriore] D2-D3-D4-T2-T2 GTDI-T3-T3 GTDI-T4-T4 AWD-T4 GTDI-T5-T5 AWD

oe: CV612C300AAA -- 31277617

Ø 15 - 54 mm
11198 kit **10198**
kit cuffia cremagliera sterzo [Assale anteriore bilaterale] D2-D3-D4-T2-T2 GTDI-T3-T3 GTDI-T4-T4 AWD-T4 GTDI-T5-T5 AWD

oe: 31317782 -- 30723085

© INDUSTRIAL METALCAUCHO, S.L.U.

05202 Ø 158 mm - 6 N° alette
puleggia smorzatore con antivibrante D2

oe: 31330083

15202 Ø 158 mm - 6 N° alette
kit albero motore con antivibrante D2

oe: 31330083

57159 Ø 10,0 mm Ø 61,0 mm
cuscinetto tendicinghia D2

oe: 31339887 -- 31330200

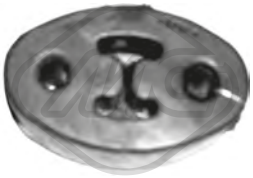

41014
supporto marmitta D2-T2 GTDI

oe: 9186408

41023
supporto marmitta D2-T2 GTDI

oe: 30657360

© INDUSTRIAL METALCAUCHO, S.L.U.

SISTEMA DI RAFFREDDAMENTO

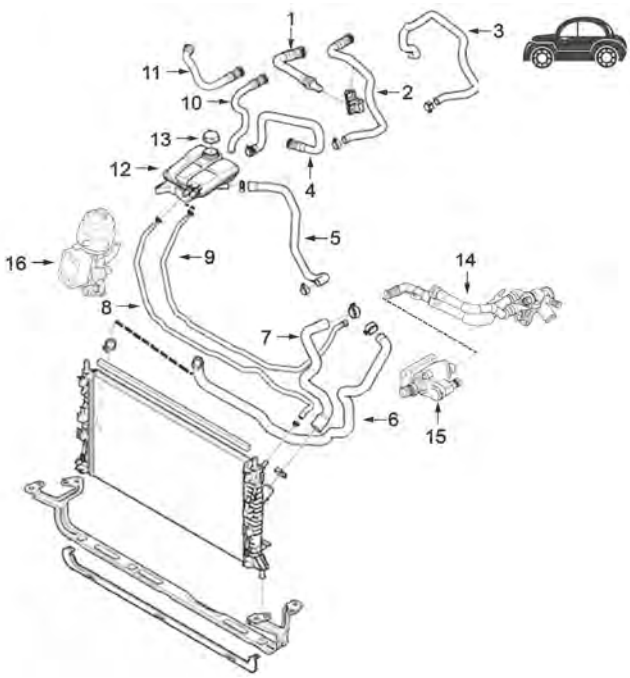

motore 1.6D

1	97715	manicotto radiatore RHD
	97716	manicotto radiatore LHD
2	97729	manicotto radiatore
	97730	manicotto radiatore
3	97719	manicotto radiatore
	97725	manicotto radiatore
	97728	manicotto radiatore
4	97732	manicotto radiatore
5	97720	manicotto radiatore
6	97723	manicotto inferiore radiatore
7	97718	manicotto superiore radiatore
8	97721	manicotto radiatore
9	97722	manicotto radiatore
10	97726	manicotto radiatore LHD
12	03803	vaschetta espansione
13	03801	tappo vaschetta espansione
14	30189	tubo rigido raffreddamento
15	03776	scatola termostato 1.6D 110-114CV
	03787	scatola termostato 2.0D
	03800	scatola termostato 1.6D 110CV
	03805	scatola termostato 1.8
16	39065	scambiatore olio

C120M5090CAP1 VOLVO V50 (MW) 12/2003 - 12/2012

03776
scatola termostato 82 °C 1.6 D-1.6 D2

oe: 31319493

03787
scatola termostato 80 °C 2.0 D

oe: 8653801 -- 30757523

03800
scatola termostato 82 °C 1.6 D

oe: 30711526

03801 Pressione [bar]: 1,5
tappo vaschetta acqua 1.6 D

oe: 30680002

03803
vaschetta espansione 1.6 D-T5-T5 AWD

oe: 30776151

03805
flangia acqua 1.8

oe: 1450955 -- 1484876

30189
tubo acqua 1.6 D

oe: 30711524

97715
manicotto radiatore 1.6 D

oe: 30636926

97716
manicotto radiatore 1.6 D

oe: 30636987

© INDUSTRIAL METALCAUCHO, S.L.U.

97718
manicotto radiatore 1.6 D

oe: 30741933

97719
manicotto radiatore 1.6 D

oe: 30761632

97720
manicotto radiatore 1.6 D

oe: 30769044

97721
manicotto radiatore 1.6 D

oe: 30776156

97722
manicotto radiatore 1.6 D

oe: 30776160

97723
manicotto radiatore 1.6 D

oe: 30792130

97725
manicotto radiatore 1.6 D

oe: 31305005

97726
manicotto radiatore 1.6 D

oe: 31305006

97728
manicotto radiatore 1.6 D

oe: 31305160

97729
manicotto radiatore 1.6 D

oe: 31439955

97730
manicotto radiatore 1.6 D

oe: 31439958

97732
manicotto radiatore 1.6 D

oe: 31439967

05397
coppa olio 1.6 D

oe: 9657811880 -- Y40110400B

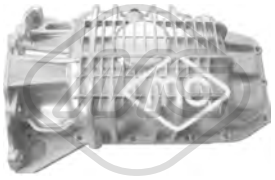

05937
coppa olio 1.6

oe: 1121127

39565
coppa olio 2.0 D

oe: 1573009 -- 1374235

50291 N° raccordi: 2
sensore temperatura raffreddamento 1.6 D-1.6 D2

oe: 133800 -- 1204700

02021 Ø 12,8 mm Ø 22,5 mm
rondella coppa olio 1.6-2.0

oe: 1005593

02452 Dimensioni filettatura: 14x125
tappo coppa olio 2.0 D

oe: 0311.18 -- 0311.18

© INDUSTRIAL METALCAUCHO, S.L.U.

VOLVO V50 (MW) 12/2003 - 12/2012

02929 Dimensioni filettatura: M10x1,25
tappo coppa olio 1.6 D

oe: 30735088

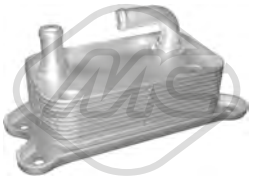

06367
scambiatore di calore 2.4-T5

oe: 31201909 -- 30774483

06372
scambiatore di calore 2.0-2.0 D-2.4-D3-D4-T5-T5 AWD

oe: 30741956 -- 30723129

06379 L: 142 mm
scambiatore di calore 2.4 D5-2.4 Tdi

oe: 31201911 -- 30751937

39065
scambiatore di calore 2.0 D-D3-D4

oe: 1232498 -- 30759039

07504
manicotto coppa olio 1.6 D

oe: 31355068 -- 30735882

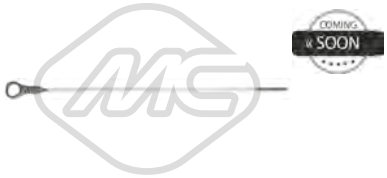

39254 L: 570 mm
asta livello olio 1.6 D

oe: 31303458

Tipo ɜfunzionamento: elettrico
93023 N° raccordi: 5
valvola EGR con guarnizione 1.6 D

oe: 36001412

Tipo ɜfunzionamento: elettrico
93043 N° raccordi: 5
valvola EGR con guarnizioni 1.6 D

oe: 1353152 -- 36000977

Tipo ɜfunzionamento: elettrico
93053 N° raccordi: 5
valvola EGR con guarnizioni 2.0 D

oe: 36000980 -- 8653688

97733
manicotto sfiato 1.6 D

oe: 8653793

05392 Ø 110 mm
filtro gasolio 1.6 D

oe: 3750085 -- 30750085

© INDUSTRIAL METALCAUCHO, S.L.U.

SISTEMA DI ALIMENTAZIONE ARIA e TURBO

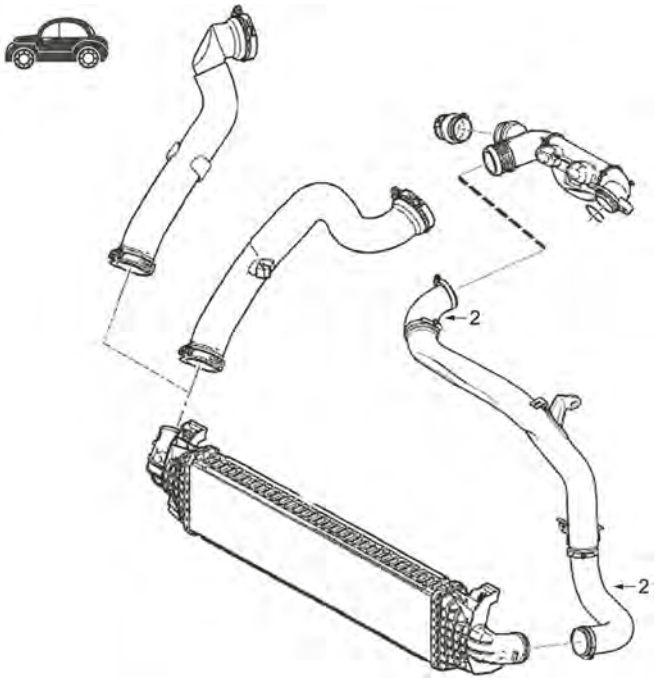

2 09796 kit manicotti turbo

C120M5090TURBOP1 VOLVO V50 (MW) 12/2003 - 12/2012

07195
manicotto turbo 1.6 D-1.6 D2

oe: 31258058 -- 31325986

07293
manicotto filtro aria 1.6 D

oe: 31293729 -- 31293488

07435
manicotto turbo 2.0 D

oe: 6M516K863JA -- 3M516C646YH

09796
kit manicotti turbo 1.6 D

oe: 31273520

97724
manicotto filtro aria 1.6 D

oe: 31219083

SOSPENSIONE ANTERIORE e SUPPORTI MOTORE

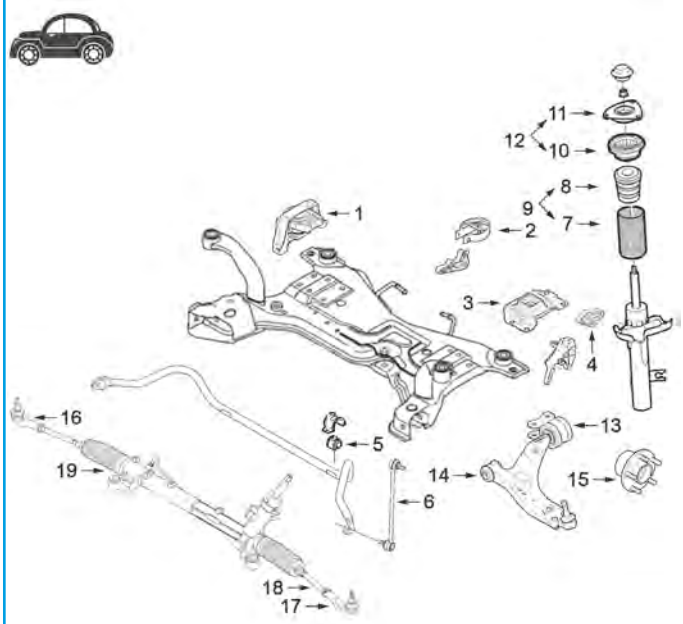

1	05280	supporto motore destro 1.6
	57608	supporto motore destro 2.0D
2	01004	supporto motore posteriore
	05284	supporto motore posteriore
	57627	supporto motore posteriore 1.8-2.0-1.6D-2.0D
3	57113	Левая опора двигателя 1.6D
4	57112	supporto motore 1.6D
5	05296	boccola barra stabilizzatrice 20mm
	06458	boccola barra stabilizzatrice 18mm
6	05941	bielletta barra stabilizzatrice
9	05287	kit paracolpo + cuffia ammortizzatore
10	05286	cuscinetto supporto ammortizzatore
11	07061	supporto ammortizzatore
12	05285	kit supporto ammortizzatore
	07059	kit supporto ammortizzatore
13	05344	supporto braccio sospensione
	57115	silentblock supporto braccio sospensione
14	05343	silentblock braccio sospensione anteriore
15	90199	mozzo ruota con cuscinetto incorporato
16	53158	testina barra accoppiamento destra
17	53159	testina barra accoppiamento sinistra
18	53089	tirante assiale ambo i lati
19	11198	kit cuffia cremagliera sterzo

C120M5090SOPDP1 VOLVO V50 (MW) 12/2003 - 12/2012

SOSPENSIONE POSTERIORE

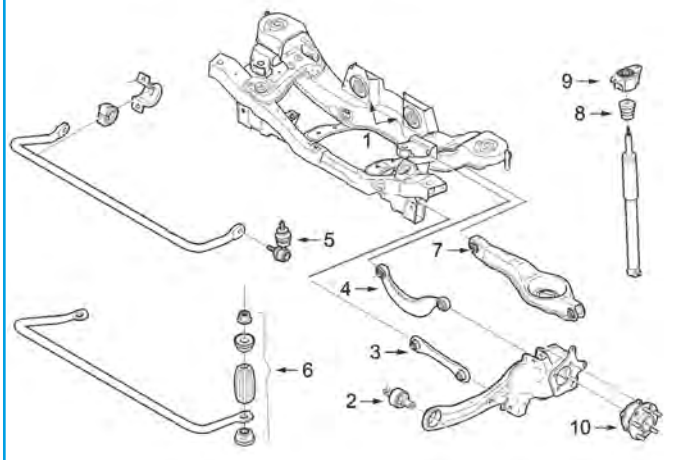

1	57115	silentblock sub-chasis posteriore
2	04256	silentblock ponte posteriore
3	04938	tirante inferiore sospensione
4	04939	braccio sospensione posteriore superiore
5	05292	bielletta barra stabilizzatrice
6	40046	bieleta puntal barra estabilizadora
7	57202	silentblock braccio sospensione posteriore
8	42037	tampone sospensione in poliuretano
	57110	tampone sospensione in poliuretano
	57111	tampone sospensione in poliuretano
	57116	tampone sospensione in poliuretano
9	05288	supporto ammortizzatore 1.6D no NIVOMAT
	57117	supporto ammortizzatore 1.6D NIVOMAT
10	90193	mozzo ruota posteriore senza sensore rpm
	90198	mozzo ruota posteriore con sensore rpm

C120M5090SOPTP1 VOLVO V50 (MW) 12/2003 - 12/2012

© INDUSTRIAL METALCAUCHO, S.L.U.

01004
supporto motore [posteriore] 1.6-1.6 D-1.6 D2-1.8-2.0-2.0 D-2.4-T5-T5 AWD

oe: 31277241 -- 30636888

01018
supporto motore [posteriore] 1.6-1.6 D-1.6 D2-1.8-2.0-2.0 D-2.4-T5-T5 AWD

oe: 31277241 -- 30636888

05280
supporto motore [Dx] 1.6

oe: 31401701 -- 31316449

05284
supporto motore [posteriore] 1.6-1.6 D-1.8-2.0-2.0 D-2.4-2.4 D5-2.4 Tdi-T5-T5 AWD

oe: 30636888 -- 30666433

57112
supporto motore [Assale anteriore] 1.6 D

oe: 31277444

57113
опора двигателя [слева] 1.6 D

oe: 31359780

57608
supporto motore [Dx] 2.0 D

oe: 1543751

57627
supporto motore [posteriore] 1.6 D-1.6 D2-1.8-2.0-2.0 D

oe: 30723850

04256
silentblock ponte posteriore [anteriore] 1.6-1.6 D-1.6 D2-1.8-2.0-2.0 D-2.4-2.4 D5-2.4 Tdi-D3-D4-T5-T5 AWD

oe: 30666821

04938 Ø 12,2 mm L: 274 mm
tirante sospensione [inferiore] 1.6-1.6 D-1.6 D2-1.8-2.0-2.0 D-2.4-2.4 D5-2.4 Tdi-D3-D4-T5-T5 AWD

oe: 30666300 -- 8646064

04939
braccio sospensione [Assale posteriore Superiore] 1.6-1.6 D-1.6 D2-1.8-2.0-2.0 D-2.4-2.4 D5-2.4 Tdi-D3-D4-T5-T5 AWD

oe: 31212503 -- 8671921

05292 L: 76,5 mm
bielletta barra stabilizzatrice [Assale post. bilaterale] 1.6 D-1.8-2.0-2.0 D-2.4-2.4 D5-T5-T5 AWD

oe: 1734686 -- 1469208

05296 Ø 20 mm
boccola barra stabilizzatrice [Assale anteriore] 1.6-1.6 D-1.6 D2-1.8-2.0-2.0 D-2.4-2.4 D5-2.4 Tdi-D3-D4-T5-T5 AWD

oe: 30666266

05343 Ø 14 mm Ø 41,5|45 mm
silentblock braccio sospensione [Assale anteriore] 1.6-1.6 D-1.8-2.0-2.0 D-2.4-2.4 D5-2.4 Tdi-T5-T5 AWD

oe: B32H34250E -- 1477858

05344 Ø 22 mm
silentblock braccio sospensione [Assale anteriore] 1.6-1.6 D-1.8-2.0-2.0 D-2.4-2.4 D5-2.4 Tdi-T5-T5 AWD

oe: 31212979 -- 31277465

05461 Ø 21.5 mm Ø 45 mm
silentblock sub-chassis [Assale anteriore] 1.6-1.6 D-1.6 D2-1.8-2.0-2.0 D-2.4-2.4 D5-2.4 Tdi-D3-D4-T5-T5 AWD

oe: 30714550

05941 L: 298 mm
bielletta barra stabilizzatrice [Assale anteriore bilaterale] 1.6-1.6 D-1.6 D2-1.8-2.0-2.0 D-2.4-2.4 D5-2.4 Tdi-D3-D4-T5-T5 AWD

oe: 31340273 -- 31277652

06458 Ø 18,0 mm
boccola barra stabilizzatrice [Assale anteriore bilaterale] 2.4 D5

oe: 30748803

© INDUSTRIAL METALCAUCHO, S.L.U.

57115
silentblock braccio sospensione [Assale posteriore] 1.6 D

oe: 9480857 -- 8647325

57202 Ø 12,2 mm Ø 32,7 mm
silentblock braccio sospensione [Assale post. bilaterale] 1.6-1.6 D2-1.8-2.0-2.0 D-2.4-D3-D4-T5

oe: 30736922

05285
supporto ammortizzatore [Assale anteriore] 1.6-1.6 D-1.8-2.0-2.0 D-2.4-2.4 D5-2.4 Tdi-T5-T5 AWD

oe: 30681546

05286 Ø 35 mm Ø 107 mm
cuscinetto supporto ammortizzatore [Assale anteriore] 1.6-1.6 D-1.6 D2-1.8-2.0-2.0 D-2.4-2.4 D5-2.4 Tdi-D3-D4-T5-T5 AWD

oe: 31262470 -- 30666530

05287
kit cuffia e tampone poliuretano ammortizzatore [Assale anteriore] 1.6-1.6 D-1.8-2.0 D-2.4-T5-T5 AWD

oe: 30666842

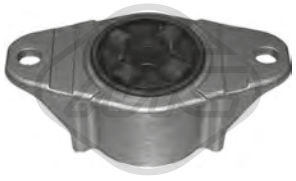

05288 Ø 8 mm Ø 54 mm L: 126 mm
supporto ammortizzatore [Assale posteriore] 1.6 D

oe: 30714349

07059
kit supporto ammortizzatore 1.6-1.6 D-1.6 D2-1.8-2.0-2.0 D-2.4-2.4 D5-2.4 Tdi-D3-D4-T5-T5 AWD

oe: 31262470 -- 30681546

07061
supporto ammortizzatore 1.6-1.6 D-1.6 D2-1.8-2.0-2.0 D-2.4-2.4 D5-2.4 Tdi-D3-D4-T5-T5 AWD

oe: 8646174 -- 30681546

42037
tampone ammortizzatore [Assale posteriore] 1.6-1.6 D-1.8-2.0-2.0 D-2.4-2.4 D5-2.4 Tdi-T5-T5 AWD

oe: 30666243 -- 30635296

57110
tampone ammortizzatore in poliuretano [Assale posteriore] 1.6 D

oe: 30635520

57111
tampone ammortizzatore in poliuretano [Assale posteriore] 1.6 D

oe: 30683575

57116
tampone ammortizzatore in poliuretano [Assale posteriore] 1.6 D

oe: 30666297

57117
supporto ammortizzatore [Assale posteriore] 1.6 D

oe: 30714358

05303
bullone ruota [Assale anteriore] 1.6-1.6 D-1.8-2.0-2.0 D-2.4-2.4 D5-2.4 Tdi-T5-T5 AWD

oe: 8665333 -- 999359

Ø 135.8 mm
N° denti: 36
H: 89.3 mm
90193
mozzo ruota [Assale post. bilaterale] 1.6 D-T5 AWD

oe: 31277045 -- 31212699

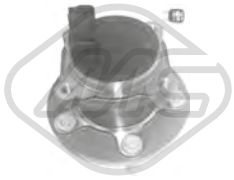

Ø 136 mm
90198 H: 93.9 mm
mozzo ruota [Assale posteriore] 1.6-1.6 D-1.6 D2-1.8-2.0-2.0 D-2.4-2.4 D5-2.4 Tdi-D3-D4-T5

oe: 31340686 -- 31280051

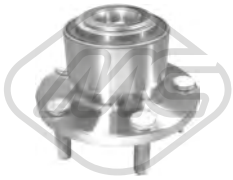

Ø 131.5 mm
N° denti: 36
90199 H: 87 mm
mozzo ruota [Assale anteriore] 1.6-1.6 D-1.6 D2-1.8-2.0-2.0 D-2.4-2.4 D5-2.4 Tdi-D3-D4-T5-T5 AWD

oe: 31340604 -- 31262950

Ø 24 - 80 mm
01155 kit **00155**
kit cuffia trasmissione [lato ruota Assale anteriore bilaterale] 2.4

oe: 1552974 -- 443802170

© INDUSTRIAL METALCAUCHO, S.L.U.

Ø 35 - 87 mm

01222 kit **00222**

kit cuffia trasmissione [lato ruota Assale anteriore bilaterale] 2.0 D

oe: 1439367 -- 1359669

Ø 22 - 74 mm

01234 kit **00234**

kit cuffia trasmissione [sul lato del cambio Assale anteriore bilaterale] 2.0-2.0 D-2.4 D5-2.4 Tdi-D3-T5

oe: 7701209615 -- 4515355

Ø 27 - 89 mm

11038 kit **10038**

kit cuffia trasmissione [lato ruota Assale anteriore bilaterale] 2.4 D5-2.4 Tdi-D3-T5

oe: TDR500100 -- C9241BU100

Ø 22 - 74 mm

11180 kit **10180**

kit cuffia trasmissione [sul lato del cambio Assale anteriore bilaterale] 2.0

oe: 31256350 -- 30711741

Ø 35 - 77.5 mm

11190 kit **10190**

kit cuffia trasmissione [sul lato del cambio Assale anteriore Dx] 1.6 D-1.6 D2

oe: 36001452 -- 36001451

Ø 25 - 70,5 mm

11578 kit **10578**

kit cuffia trasmissione [Assale anteriore Sx] 1.6 D

oe: 31272779

Ø 35,5 - 71 mm

11579 kit **10579**

kit cuffia trasmissione [Assale anteriore Dx] 1.6 D

oe: 31272780

\-

11580 kit **10580**

kit cuffia trasmissione 1.6 D

oe: 31272781

\-

11581 kit **10581**

kit cuffia trasmissione 1.6 D

oe: 31272782

\-

11583 kit **10583**

kit cuffia trasmissione 1.6 D

oe: 31272781

\-

11584 kit **10584**

kit cuffia trasmissione 1.6 D

oe: 31272782

Ø 15 - 54 mm

11198 kit **10198**

kit cuffia cremagliera sterzo [Assale anteriore bilaterale] 1.6-1.6 D-1.6 D2-1.8-2.0-2.0 D-2.4-2.4 D5-2.4 Tdi-D3-D4-T5-T5 AWD

oe: 31317782 -- 30723085

04738 Ø 157 mm - 6 N° alette

puleggia smorzatore con antivibrante 2.0 D

oe: 0515.Q8 -- 0515.T6

05202 Ø 158 mm - 6 N° alette

puleggia smorzatore con antivibrante 1.6 D-1.6 D2

oe: 31330083

05942 Ø 152 mm - 6 N° alette

puleggia smorzatore con antivibrante 2.0 D

oe: 30725177

15202 Ø 158 mm - 6 N° alette

kit albero motore con antivibrante 1.6 D-1.6 D2

oe: 31330083

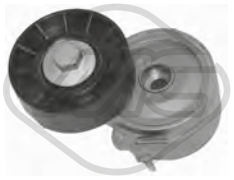

04807 Ø 70 mm

cuscinetto tendicinghia 2.0 D

oe: 4916067G00 -- 96363551

05422 Ø 65 mm

cuscinetto tendicinghia 1.6 D

oe: 31251129 -- 30731765

© INDUSTRIAL METALCAUCHO, S.L.U.

05450 Ø 10 mm Ø 60 mm
cuscinetto tendicinghia 1.6 D

oe: 30637505

06010 Ø 17 mm Ø 54 mm - 6 N° alette
puleggia alternatore 1.6 D-2.0 D

oe: 8666579 -- 30667067

57150 Ø 60,0 mm
cuscinetto tendicinghia 1.6 D

oe: 31375338 -- 31370439

57156 Ø 10,0 mm Ø 60,0 mm
cuscinetto tendicinghia 1.6 D

oe: 30711069

57157 Ø 10,0 mm Ø 60,0 mm
cuscinetto tendicinghia 2.0 D

oe: 8653652 -- 30725665

57159 Ø 10,0 mm Ø 61,0 mm
cuscinetto tendicinghia 1.6 D2

oe: 31339887 -- 31330200

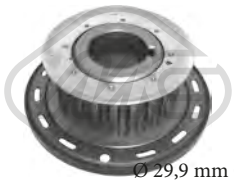

Ø 29,9 mm Ø 100,4 mm
05350 N° denti: 22
corona albero a camme 1.6 D-1.6 D2

oe: 30759041 -- 31251356

07107
kit catena distribuzione 1.8

oe: 8694690

07118
kit catena distribuzione 2.0 D

oe: 8653755

53089 L: 293 mm
tirante assiale [Assale anteriore bilaterale] 1.6-1.6 D-1.6 D2-1.8-2.0-2.0 D-2.4-2.4 D5-2.4 Tdi-D3-D4-T5-T5 AWD

oe: 274502 -- 31201817

53158 L: 100 mm
testina barra accoppiamento [Assale anteriore Dx] 1.6-1.6 D-1.6 D2-1.8-2.0-2.0 D-2.4-2.4 D5-2.4 Tdi-D3-D4-T5-T5 AWD

oe: 274501 -- 30723104

53159 L: 100 mm
testina barra accoppiamento [Assale anteriore Sx] 1.6-1.6 D-1.6 D2-1.8-2.0-2.0 D-2.4-2.4 D5-2.4 Tdi-D3-D4-T5-T5 AWD

oe: 30723103 -- 274500

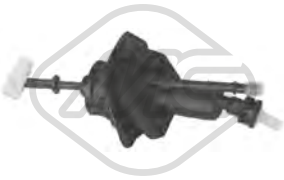

05932 Ø 19,05 mm
pompa frizione 1.6-1.6 D-1.6 D2-1.8-2.0-2.0 D-2.4-2.4 D5-2.4 Tdi-D3-D4-T5-T5 AWD

oe: 1539937 -- 1476806

41023
supporto marmitta 1.6 D

oe: 30657360

41024
supporto marmitta 2.0 D

oe: 1118218 -- 1099277

68101 L: 350 mm
spazzola tergicristalli [posteriore] 2.4-T5-T5 AWD

oe: 30784289 -- 31250094

50194 L: 43 mm
sensore velocità ruota - ABS Sensore attivo [Assale anteriore] 1.6-1.6 D-1.6 D2-1.8-2.0-2.0 D-2.4-2.4 D5-2.4 Tdi-D3-D4-T5-T5 AWD

oe: 9475557

50283
sensore velocità ruota - ABS 1.6 D-T5 AWD

oe: 31423573 -- 30736895

© INDUSTRIAL METALCAUCHO, S.L.U.

84456 L: 336 mm
cavo freno [anteriore] 1.6-1.6 D-1.6 D2-1.8-2.0-2.0 D-2.4-2.4 D5-2.4 Tdi-D3-D4-T5-T5 AWD

oe: 3M512853CB -- 30760198

84460 L: 341 mm
cavo freno [anteriore] 1.6-1.6 D-1.6 D2-1.8-2.0-2.0 D-2.4-2.4 D5-2.4 Tdi-D3-D4-T5-T5 AWD

oe: 3M512853CC -- 1676740

© INDUSTRIAL METALCAUCHO, S.L.U.

03314
vaschetta espansione 2.0-2.0 T-2.0 T AWD-2.3 T-2.3 T-2.4 T AWD-2.4 T-2.4-2.5 TDI AWD-2.5 TDI-5-5 AWD

oe: 9141095

35057
separatore olio motore 2.0-2.4

oe: 1271652

35058
separatore olio motore 2.0-2.0 T-2.0 T AWD-2.3 T AWD-2.3 T-2.3 T-2.3 T-2.4-2.4 AWD-2.4 T-2.4 T AWD-5-5 AWD

oe: 1271988

35062
separatore olio motore 2.0-2.0 T-2.0 T AWD-2.3 T AWD-2.3 T-2.3 T-2.3 T-2.4 T-2.4 T AWD-2.4-2.4 AWD-2.5 TDI AWD-2.5 TDI-5-5 AWD

oe: 31338024

02780
anelli conici marmitta 2.5 TDI

oe: 028129589B

03621
tappo olio motore 2.5 TDI

oe: 9180597

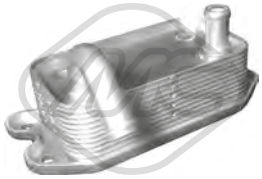

06368 L: 142 mm
scambiatore di calore 2.3 T-2.3 T-2.4 T AWD-2.4-2.4 T-5-5 AWD

oe: 9497225 -- 8677974

Tipo infunzionamento: pneumatico

93061
valvola EGR con guarnizione 2.5 TDI

oe: 91799320

03672
valvola filtro gasolio 2.5 TDI

oe: 191127247A -- 191127247A

01022
supporto motore [anteriore] 2.0-2.0 T-2.3 T-2.4-2.4 T-5

oe: 30680750 -- 9485400

57408
supporto motore [inferiore] 2.0-2.0 T-2.3 T-2.4-2.4 T-5

oe: 9434435 -- 3507996

57425
supporto motore [anteriore] 2.0-2.0 T-2.3 T-2.4-2.4 T-5

oe: 6801722

57630
supporto motore [anteriore] 2.0-2.4 AWD

oe: 30778951

06611 Ø 12 mm Ø 32 mm
silentblock braccio sospensione [Assale anteriore] 2.0-2.0 T-2.0 T AWD-2.3 T AWD-2.3 T-2.3 T-2.3 T-2.4-2.4 T-2.4 T AWD-2.5 TDI-5-5 AWD

oe: 271631 -- 6800251

06612
silentblock [Assale anteriore] 2.0-2.0 T-2.0 T AWD-2.3 T AWD-2.3 T-2.4 T-2.4 T AWD-2.5 TDI-5

oe: 9492532 -- 272273

06613 Ø 14 mm Ø 31|53 mm
silentblock braccio sospensione [posteriore Assale anteriore] 2.0

oe: 8630604 -- 9461626

06946 L: 140 mm
bielletta barra stabilizzatrice [Assale posteriore] 2.0-2.4 AWD

oe: 9169080 -- 8672446

© INDUSTRIAL METALCAUCHO, S.L.U.

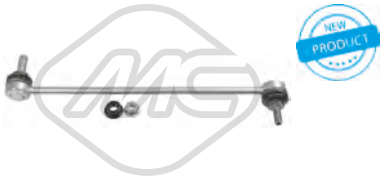

06955 L: 335 mm
bielletta barra stabilizzatrice [Assale anteriore] 2.0-2.4 AWD

oe: 9200603 -- 8672445

06180
cuffia tampone ammortizzatore [Assale anteriore] 2.0

oe: 8672087 -- 9140068

06916
supporto ammortizzatore [Assale anteriore] 2.0-2.0 T-2.0 T AWD-2.3 T AWD-2.3 T-2.3 T-2.3 T-2.4 T-2.4 T AWD-2.4-2.4 AWD-2.5 TDI AWD-2.5 TDI-5-5 AWD

oe: 9173203 -- 8646713

07010
supporto ammortizzatore [Assale posteriore] 2.0-2.0 T-2.0 T AWD-2.3 T AWD-2.3 T-2.3 T-2.3 T-2.4-2.4 T-2.4 T AWD-2.5 TDI-5-5 AWD

oe: 3516151 -- 9461524

07024 Ø 35,0 mm Ø 87,0 mm L: 146 mm
cuscinetto ammortizzatore [Assale anteriore bilaterale] 2.0-2.4 AWD

oe: 9474845 -- 9474843

07026 Ø 16,0 mm
supporto ammortizzatore [inferiore] 2.0-2.0 T-2.0 T AWD-2.3 T AWD-2.3 T-2.3 T-2.3 T-2.4 T-2.4 T AWD-2.4-2.4 AWD-2.5 TDI AWD-2.5 TDI-5-5 AWD

oe: 9173203 -- 8646713

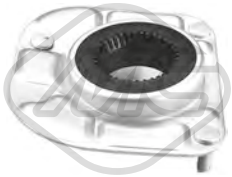

07135
supporto ammortizzatore [Assale anteriore bilaterale] 2.0-2.0 T-2.0 T AWD-2.3 T AWD-2.3 T-2.3 T-2.4 T AWD-2.4 T-2.4-2.4 AWD-2.5 TDI AWD-2.5 TDI-5-5 AWD

oe: 3546189 -- 31200599

Ø 22 - 70 mm
01177 kit **00177**
kit cuffia trasmissione [sul lato del cambio Assale anteriore bilaterale] 2.5 TDI AWD

oe: 46307840

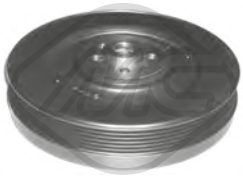

04176 Ø 195 mm - 6 N° alette
puleggia smorzatore con antivibrante 2.5 TDI-2.5 TDI AWD

oe: 9163918 -- 9180620

06240 Ø 157 mm - 6 N° alette
puleggia smorzatore con antivibrante 2.3 T-2.4-2.5 TDI-5

oe: 8692285 -- 31104839

14176 Ø 195 mm - 6 N° alette
kit albero motore con antivibrante 2.5 TDI-2.5 TDI AWD

oe: 9163918 -- 9180620

04998 Ø 17 mm Ø 68 mm - 6 N° alette
puleggia alternatore 2.5 TDI-2.5 TDI AWD

oe: 8658644 -- 9442904

57407
supporto motore 2.0-2.4 AWD

oe: 8683286 -- 30680770

57619
supporto motore 2.0-2.0 T-2.0 T AWD-2.3 T AWD-2.3 T-2.4 T AWD-2.4-2.4 AWD-2.4 T-5

oe: 9180994 -- 8649597

68103 L: 400 mm
spazzola tergicristalli [posteriore] 2.0-2.0 T-2.0 T AWD-2.3 T AWD-2.3 T-2.3 T-2.3 T-2.4 T-2.4 T AWD-2.4-2.4 AWD-2.5 TDI AWD-2.5 TDI-5-5 AWD

oe: 9139571 -- 3512315

© INDUSTRIAL METALCAUCHO, S.L.U.

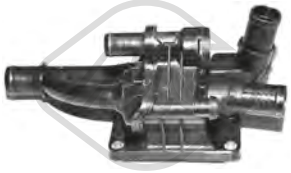

03776
scatola termostato 82 °C V70 III 1.6 D-1.6 / D2

oe: 31319493

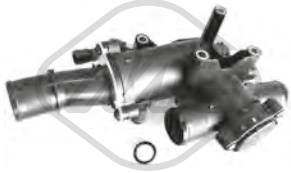

03787
scatola termostato 80 °C V70 III 2.0 D

oe: 8653801 -- 30757523

03800
scatola termostato 82 °C V70 III 1.6 D

oe: 30711526

03940
vaschetta espansione V70 II,V70 III,XC70 CROSS COUNTRY 2.0 T-2.3 T5-2.4 D5 AWD-2.4 T5-2.4 D5 XC AWD-2.4 D-2.4 T AWD-2.4 T XC AWD-2.4-2.4 T-2.4 D5-2.5 T AWD-2.5 T XC AWD-2.5 T-D5-D5
oe: 30741973 -- 8634226

03948
vaschetta espansione V70 III,XC70 II 1.6 D-1.6 / D2-2.0 D-2.4 D / D4 AWD-2.4 D-2.5 T FlexiFuel-2.5 T-3.2 AWD-3.2-D2-D3-D4-D4 AWD-D5-D5 AWD-T6 AWD
oe: 31200320 -- 30792150

03949
vaschetta espansione V70 III,XC70 II 2.0-2.0 Flexi-Fuel-2.0 T-T4-T5

oe: 31338195 -- 31200321

35058
separatore olio motore V70 II,XC70 CROSS COUNTRY 2.0 T-2.3 T5-2.4 T XC AWD-2.4 T AWD-2.4-2.4 T-2.5 T XC AWD-2.5 T-2.5 T AWD-5 T AWD-R 2

oe: 1271988

02780
anelli conici marmitta V70 II 2.5 TDI

oe: 028129589B

03621
tappo olio motore V70 II 2.5 TDI

oe: 9180597

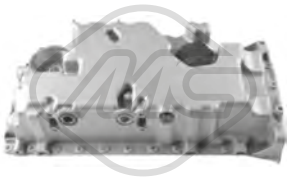

39523
coppa olio V70 II 2.4

oe: 30777699

39565
coppa olio V70 III 2.0 D

oe: 1573009 -- 1374235

50291 N° raccordi: 2
sensore temperatura raffreddamento V70 III 1.6 D-1.6 / D2

oe: 133800 -- 1204700

02021 Ø 12,8 mm Ø 22,5 mm
rondella coppa olio V70 III 2.0-2.0 FlexiFuel

oe: 1005593

02452 Dimensioni filettatura: 14x125
tappo coppa olio V70 III 2.0 D

oe: 0311.18 -- 0311.18

02929 Dimensioni filettatura: M10x1,25
tappo coppa olio V70 III 1.6 D

oe: 30735088

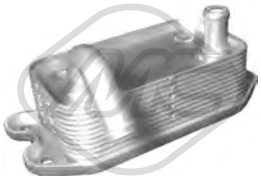

06368 L: 142 mm
scambiatore di calore V70 II,XC70 CROSS COUNTRY 2.4 T XC AWD-2.4-2.4 T-2.4 T5-2.4 T AWD-2.5 T XC AWD-2.5 T-2.5 T AWD-5 T AWD-R 2

oe: 9497225 -- 8677974

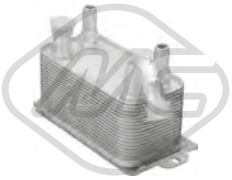

06371 L: 188 mm
scambiatore di calore V70 III,XC70 II 2.0 T-T6 AWD

oe: 30792231 -- 30645800

06379 L: 142 mm
scambiatore di calore V70 III 2.4 D

oe: 31201911 -- 30751937

© INDUSTRIAL METALCAUCHO, S.L.U.

39022
scambiatore di calore V70 III,XC70 II 3.2-3.2 AWD-T6 AWD

oe: 5989070282 -- 31339939

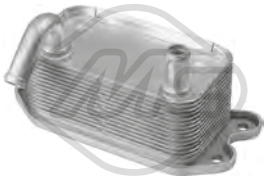

39046
scambiatore di calore V70 II,XC70 CROSS COUNTRY 2.4 D5 AWD-2.4 D-2.4 D5 XC AWD-2.4 D5

oe: 31201912

39065
scambiatore di calore V70 III 2.0 D-D4

oe: 1232498 -- 30759039

Tipo di funzionamento: elettrico

93023 N° raccordi: 5
valvola EGR con guarnizione V70 III 1.6 D

oe: 36001412

Tipo di funzionamento: elettrico

93053 N° raccordi: 5
valvola EGR con guarnizioni V70 III 2.0 D

oe: 36000980 -- 8653688

Tipo di funzionamento: pneumatico

93061
valvola EGR con guarnizione V70 II 2.5 TDI

oe: 91799320

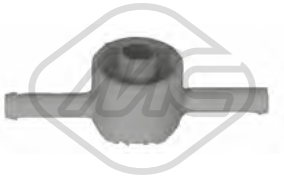

03672
valvola filtro gasolio V70 II 2.5 TDI

oe: 191127247A -- 191127247A

07195
manicotto turbo V70 III 1.6 D

oe: 31258058 -- 31325986

98394
manicotto turbo V70 III 1.6 / D2

oe: 31382222

01003
supporto motore [inferiore] V70 III 2.0-2.0 FlexiFuel

oe: 30680705

01022
supporto motore [anteriore] V70 II,XC70 CROSS COUNTRY 2.0 T-2.3 T5-2.4 D5 XC AWD-2.4-2.4 D5-2.4 D5 AWD-2.4 T-2.5 T

oe: 30680750 -- 9485400

01036
supporto motore [anteriore] V70 II,XC70 CROSS COUNTRY 2.4 D5 XC AWD-2.4 D-2.4 D5-2.4 D5 AWD

oe: 30680751 -- 8624754

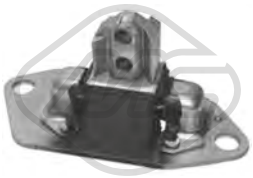

07183
supporto motore [Dx] V70 II 2.4-2.4 D5

oe: 30748811

57606
supporto motore [Sx in alto] V70 III 2.0-2.0 FlexiFuel

oe: 1419832 -- 1376893

57607
supporto motore [Dx] V70 III 2.0 D

oe: 30680702

57628
supporto motore [Superiore] V70 II,XC70 CROSS COUNTRY 2.4 D5 AWD-2.4 D-2.4 D5

oe: 30741583

57630
supporto motore [anteriore] V70 II,XC70 CROSS COUNTRY 2.0 T-2.3 T5-2.4 T-2.4 T XC AWD-2.4-2.4 T5-2.4 T AWD-2.5 T XC AWD-2.5 T-2.5 T AWD

oe: 30778951

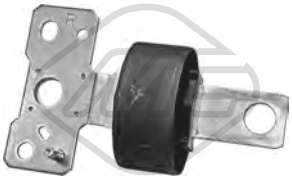

02706 Ø 90 mm
silentblock telaio [Assale posteriore Dx] V70 III,XC70 CROSS COUNTRY 2.4 D-2.4 D5 AWD-2.4 D5 XC AWD-2.5 T XC AWD-3.2 AWD-D3-D3 / D4-D5-T6 AWD

oe: 31406350 -- 31387281

© INDUSTRIAL METALCAUCHO, S.L.U.

06613 Ø 14 mm Ø 31|53 mm
silentblock braccio sospensione [posteriore Assale anteriore] V70 II 2.0 T-2.3 T5-2.4-2.4 D-2.4 D5-2.4 T-2.4 T5-2.5 T-2.5 TDI

oe: 8630604 -- 9461626

06614 Ø 48,3 mm L: 123 mm
silentblock braccio sospensione [Assale anteriore] V70 II,XC70 CROSS COUNTRY 2.0 T-2.3 T5-2.4 D5 XC AWD-2.4 D5 AWD-2.4 T XC AWD-2.4-2.4 T5-2.4 D-2.4 D5-2.4 T-2.4 T AWD-2.5 T XC AWD-2.5
oe: 9465971 -- 9443882

06619 Ø 14 mm Ø 60 mm
silentblock braccio sospensione [anteriore Assale anteriore bilaterale] V70 III,XC70 II 1.6 D-1.6 T4F-1.6 / D2-2.0 FlexiFuel-2.0 T-2.0 D-2.0-2.4 D-2.4 D / D4 AWD-2.5 T-2.5 T FlexiFuel-3.2-3.2 AWD-D3-D5-D5
oe: 31317661 -- 31317662

06620
silentblock braccio sospensione [Assale anteriore Sx] V70 III,XC70 II 1.6 D-1.6 T4F-1.6 / D2-2.0 FlexiFuel-2.0-2.0 D-2.0 T-2.4 D-2.5 T-2.5 T FlexiFuel-3.2-D3-D5-T4-T5
oe: 31387572

06621
silentblock [Assale anteriore Dx] V70 III 1.6 D-2.0-2.0 D-2.4 D-2.5 T-2.5 T FlexiFuel-3.2 AWD-D5-D5 AWD-T6 AWD

oe: 31277344 -- 31200775

06626 Ø 12,2 mm Ø 36 mm L: 35 mm
silentblock braccio sospensione [Assale posteriore] V70 III,XC70 II 1.6 D-1.6 T4F-1.6 / D2-2.0 FlexiFuel-2.0 T-2.0 D-2.0-2.4 D-2.4 D / D4 AWD-2.5 T-2.5 T FlexiFuel-3.2-3.2 AWD-D3-D5-D5 AWD-T4-
oe: 31262128

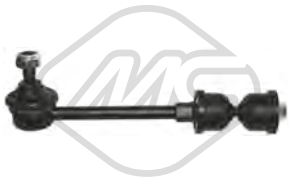

06923 L: 180 mm
bielletta barra stabilizzatrice [Assale post. bilaterale] V70 III,XC70 II 1.6 D-2.0 FlexiFuel-2.0-2.0 D-2.0 T-2.4 D-2.4 D / D4 AWD-2.5 T-2.5 T FlexiFuel-3.2 AWD-3.2-D3-D5-D5 AWD-T6 AWD
oe: 30760678 -- 30736875

06946 L: 140 mm
bielletta barra stabilizzatrice [Assale posteriore] V70 II,XC70 CROSS COUNTRY 2.0 T-2.3 T5-2.4 D5 XC AWD-2.4 D5 AWD-2.4 T5-2.4-2.4 D-2.4 D5-2.4 T-2.4 T AWD-2.5 T XC AWD-2.5 T-2.5 T AWD-2.5
oe: 9169080 -- 8672446

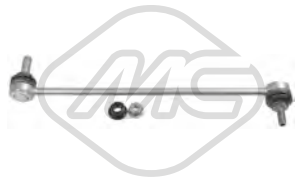

06955 L: 335 mm
bielletta barra stabilizzatrice [Assale anteriore] V70 II,XC70 CROSS COUNTRY 2.0 T-2.3 T5-2.4 D5 XC AWD-2.4 D5 AWD-2.4 T XC AWD-2.4-2.4 T5-2.4 D-2.4 D5-2.4 T-2.4 T AWD-2.5 T XC AWD-2.5 T-2.5
oe: 9200603 -- 8672445

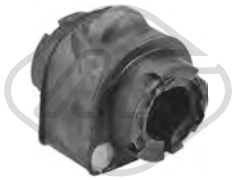

07052 Ø 18 mm
boccola barra stabilizzatrice [Assale post. bilaterale] V70 III,XC70 II 1.6 D-2.0 FlexiFuel-2.0-2.0 D-2.4 D / D4 AWD-2.4 D-2.5 T FlexiFuel-2.5 T-3.2-3.2 AWD-D5-D5 AWD-T6 AWD
oe: 30748927

05287
kit cuffia e tampone poliuretano ammortizzatore [Assale anteriore] V70 III 1.6 D-2.0 D-2.4 D

oe: 30666842

06180
cuffia tampone ammortizzatore [Assale anteriore] V70 II,XC70 CROSS COUNTRY 2.0 T-2.3 T5-2.4 D5 XC AWD-2.4-2.4 D-2.4 D5-2.4 T-2.5 T-2.5 TDI

oe: 8672087 -- 9140068

06187
cuffia tampone ammortizzatore 2.4 D-2.4 D / D4 AWD-2.4 T5-2.4-2.4 D5-2.4 D5 AWD-2.5 T XC AWD-5 T AWD-R 2

oe: 30666850 -- 30666849

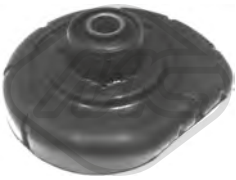

06916
supporto ammortizzatore [Assale anteriore] V70 II,XC70 CROSS COUNTRY 2.0 T-2.3 T5-2.4 D5 XC AWD-2.4 D5 AWD-2.4 T XC AWD-2.4-2.4 T5-2.4 D-2.4 D5-2.4 T-2.4 T AWD-2.5 T XC AWD-2.5 T-2.5
oe: 9173203 -- 8646713

07019 Ø 68 mm Ø 113 mm
cuscinetto ammortizzatore V70 III,XC70 II 1.6 D-1.6 T4F-1.6 / D2-2.0 GDI-2.0 T-2.0 FlexiFuel-2.0-2.0 D-2.4 D-2.4 D / D4 AWD-2.5 T FlexiFuel-2.5 T-3.2-3.2 AWD-D2-D3-D4-D4 AWD-D5-D5 AWD-T4-
oe: 31277826 -- 31201027

07024 Ø 35,0 mm Ø 87,0 mm L: 146 mm
cuscinetto ammortizzatore [Assale anteriore bilaterale] V70 II,XC70 CROSS COUNTRY 2.0 T-2.3 T5-2.4 D5 XC AWD-2.4 D5 AWD-2.4 T5-2.4-2.4 D-2.4 D5-2.4 T-2.4 T AWD-2.5 T XC AWD-2.5 T-2.5 T AWD-
oe: 9474845 -- 9474843

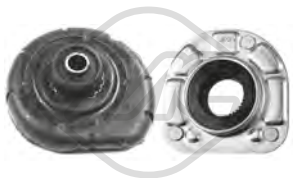

07025
kit supporto ammortizzatore [Assale anteriore] V70 II,XC70 CROSS COUNTRY 2.0 T-2.3 T5-2.4 D5 XC AWD-2.4 D5 AWD-2.4 T5-2.4-2.4 D-2.4 D5-2.4 T-2.4 T AWD-2.5 T XC AWD-2.5 T-2.5 T AWD-2.5
oe: 30714968 -- 30683637

07026 Ø 16,0 mm
supporto ammortizzatore [inferiore] V70 II,XC70 CROSS COUNTRY 2.0 T-2.3 T5-2.4 D5 XC AWD-2.4 D5 AWD-2.4 T XC AWD-2.4-2.4 T5-2.4 D-2.4 D5-2.4 T-2.4 T AWD-2.5 T XC AWD-2.5 T-2.5 T AWD-
oe: 9173203 -- 8646713

© INDUSTRIAL METALCAUCHO, S.L.U.

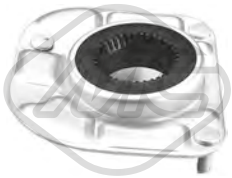

07135

supporto ammortizzatore [Assale anteriore bilaterale] V70 II,XC70 CROSS COUNTRY 2.0 T-2.3 T5-2.4 T XC AWD-2.4 D5 XC AWD-2.4 T5-2.4-2.4 D-2.4 D5-2.4 D5 AWD-2.4 T-2.4 T AWD-2.5 T XC AWD-2.5

oe: 3546189 -- 31200599

Ø 136 mm

90197 H: 89 mm

mozzo ruota [Assale post. bilaterale] V70 II,V70 II-I,XC70 II 1.6 D-1.6 T4F-1.6 / D2-2.0 D-2.0 GDI-2.0 T-2.0 FlexiFuel-2.0-2.4 D5-2.4 D-2.5 T FlexiFuel-2.5 T-3.2-D2-D3-D4-D5-T4-T5

oe: 31329971 -- 31329968

Ø 136 mm

N° denti: 36

90200 H: 89 mm

mozzo ruota [Assale posteriore] V70 III,XC70 II 2.4 D / D4 AWD-3.2 AWD-D5 AWD-T6 AWD

oe: 31360027 -- 31277809

Ø 136.5 mm

N° denti: 40

90201 H: 92 mm

mozzo ruota [Assale anteriore] V70 III,XC70 II 1.6 D-1.6 T4F-1.6 / D2-2.0 FlexiFuel-2.0 T-2.0-2.0 D-2.4 D-2.5 T FlexiFuel-2.5 T-3.2-3.2 AWD-D3-D5-D5 AWD-T4-T5-T6 AWD

oe: 31360096 -- 30736501

96179 L: 360 mm

tubo freno [Assale anteriore] V70 II 2.0 T-2.3 T5-2.4-2.4 D-2.4 D5-2.4 T-2.4 T AWD-2.5 T AWD-2.5 TDI

oe: 1L0611701

Ø 22 - 70 mm

01177 kit **00177**

kit cuffia trasmissione [sul lato del cambio Assale anteriore bilaterale] XC70 CROSS COUNTRY 2.4 D5 XC AWD

oe: 46307840

Ø 28,5 - 92.5 mm

11042 kit **10042**

kit cuffia trasmissione [lato ruota Assale anteriore bilaterale] XC70 II 2.4 D-D3-D4-T5

oe: 31259869

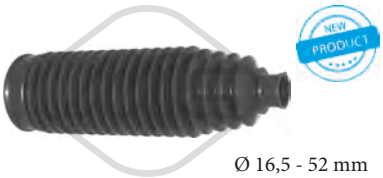

Ø 16,5 - 52 mm

01651 kit **00651**

kit cuffia cremagliera sterzo [Assale anteriore bilaterale] V70 III,XC70 II 1.6 D-1.6 T4F-1.6 / D2-2.0 T-2.0 D-2.0 FlexiFuel-2.4 D-2.4 D / D4 AWD-2.5 T-2.5 T FlexiFuel-3.2 AWD-D3-D4-D4 AWD-D5-D5 AWD-

oe: 30776251

Ø 14 - 50 mm

01813 kit **00813**

kit cuffia cremagliera sterzo [Assale anteriore bilaterale] V70 II,XC70 CROSS COUNTRY,XC70 II 2.0 T-2.3 T5-2.4 D5 AWD-2.4 D / D4 AWD-2.4 D5 XC AWD-2.4 D-2.4 T AWD-2.4 T XC AWD-2.4-2.4 D5-2.4

oe: 272418

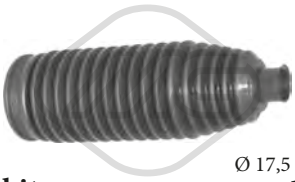

Ø 17,5 - 52 mm

11002 kit **10002**

kit cuffia cremagliera sterzo [Assale anteriore bilaterale] V70 III,XC70 II 1.6 D-1.6 T4F-1.6 / D2-2.0 T-2.0 FlexiFuel-2.0 D-2.0-2.4 D / D4 AWD-2.4 D-2.5 T FlexiFuel-2.5 T-3.2-3.2 AWD-D2-D3-D4-D4 AWD-

oe: 30776252

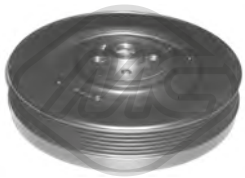

04176 Ø 195 mm - 6 N° alette

puleggia smorzatore con antivibrante V70 II 2.5 TDI

oe: 9163918 -- 9180620

04738 Ø 157 mm - 6 N° alette

puleggia smorzatore con antivibrante V70 III 2.0 D

oe: 0515.Q8 -- 0515.T6

05202 Ø 158 mm - 6 N° alette

puleggia smorzatore con antivibrante V70 III 1.6 D-1.6 / D2

oe: 31330083

05942 Ø 152 mm - 6 N° alette

puleggia smorzatore con antivibrante V70 III 2.0 D

oe: 30725177

06239 Ø 157 mm - 6 N° alette

puleggia smorzatore con antivibrante V70 II,XC70 CROSS COUNTRY 2.4 D5 AWD-2.4 D-2.4 D5 XC AWD-2.4 D5

oe: 8642368 -- 30731865

06240 Ø 157 mm - 6 N° alette

puleggia smorzatore con antivibrante V70 II 2.4 D-2.5 T

oe: 8692285 -- 31104839

14176 Ø 195 mm - 6 N° alette

kit albero motore con antivibrante V70 II 2.5 TDI

oe: 9163918 -- 9180620

15202 Ø 158 mm - 6 N° alette

kit albero motore con antivibrante V70 III 1.6 D-1.6 / D2

oe: 31330083

04998 Ø 17 mm Ø 68 mm - 6 N° alette
puleggia alternatore V70 II,XC70 CROSS COUNTRY 2.4 D5 XC AWD-2.4 D5-2.4 D5 AWD-2.5 T XC AWD-2.5 T-2.5 T AWD-2.5 TDI

oe: 8658644 -- 9442904

05422 Ø 65 mm
cuscinetto tendicinghia V70 III 1.6 D

oe: 31251129 -- 30731765

05450 Ø 10 mm Ø 60 mm
cuscinetto tendicinghia V70 III 1.6 D

oe: 30637505

06009 Ø 17 mm Ø 54,3 mm - 6 N° alette
puleggia alternatore V70 III 1.6 D

oe: 31285818

06010 Ø 17 mm Ø 54 mm - 6 N° alette
puleggia alternatore V70 III 2.0 D

oe: 8666579 -- 30667067

57150 Ø 60,0 mm
cuscinetto tendicinghia V70 III 1.6 D

oe: 31375338 -- 31370439

57156 Ø 10,0 mm Ø 60,0 mm
cuscinetto tendicinghia V70 III 1.6 D

oe: 30711069

57159 Ø 10,0 mm Ø 61,0 mm
cuscinetto tendicinghia V70 III 1.6 / D2

oe: 31339887 -- 31330200

57473 Ø 65,00 mm
cuscinetto tendicinghia V70 III 2.0 D

oe: 31216514

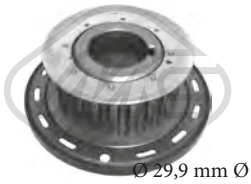

Ø 29,9 mm Ø 100,4 mm
05350 N° denti: 22
corona albero a camme V70 III 1.6 D-1.6 / D2

oe: 30759041 -- 31251356

07118
kit catena distribuzione V70 III 2.0 D

oe: 8653755

57407
supporto motore V70 II,XC70 CROSS COUNTRY 2.0 T-2.3 T5-2.4 T AWD-2.4-2.4 T-2.4 T5-2.5 T XC AWD-2.5 T-2.5 T AWD-5 T AWD-R 2

oe: 8683286 -- 30680770

57442
supporto motore [posteriore] V70 II,XC70 CROSS COUNTRY 2.4 D5 XC AWD-2.4 D-2.4 D5-2.4 D5 AWD

oe: 9492802 -- 9209829

57619
supporto motore V70 II,XC70 CROSS COUNTRY 2.0 T-2.3 T5-2.4 T AWD-2.4 T XC AWD-2.4-2.4 T-2.4 T5-2.5 T XC AWD-2.5 T-2.5 T AWD-5 T AWD-R 2

oe: 9180994 -- 8649597

57629
supporto motore [Superiore] V70 II,XC70 CROSS COUNTRY 2.4 D5 XC AWD-2.4 D-2.4 D5-2.4 D5 AWD

oe: 30776354

41008
supporto marmitta V70 II,XC70 CROSS COUNTRY 2.4 D5 AWD-2.4 D-2.4 D5

oe: 9492157

41013
supporto marmitta V70 II 2.4

oe: 9179238

© INDUSTRIAL METALCAUCHO, S.L.U.

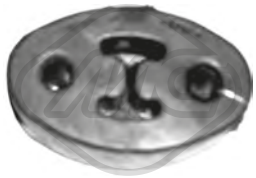

41014
supporto marmitta V70 II,V70 III,XC70 CROSS COUNTRY 1.6 D-2.0 D-2.3 T5-2.4 D5 XC AWD-2.4 D5-2.4-2.4 D-2.4 T-2.5 T XC AWD-2.5 T-2.5 T AWD

oe: 9186408

41023
supporto marmitta V70 II,V70 III 1.6 D-2.0 D-2.4 D5

oe: 30657360

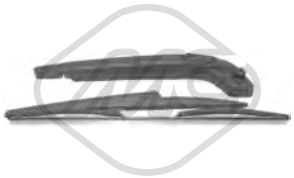

68104 L: 370 mm
spazzola tergicristalli [posteriore] V70 II 2.0 T-2.3 T5-2.4-2.4 D-2.4 D5-2.4 D5 AWD-2.4 T-2.4 T AWD-2.4 T5-2.5 T-2.5 T AWD-2.5 TDI-5 T AWD-R 2

oe: 9139570 -- 9483166

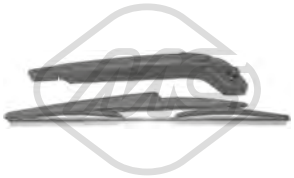

68105 L: 370 mm
spazzola tergicristalli [posteriore] XC70 CROSS COUNTRY 2.4 D5 AWD-2.4 D5 XC AWD-2.4 T XC AWD-2.5 T XC AWD

oe: 30753535 -- 30753534

68106 L: 350 mm
spazzola tergicristalli [posteriore] V70 III,XC70 II 1.6 D-1.6 T4F-1.6 / D2-2.0 T-2.0 FlexiFuel-2.0 D-2.0-2.4 D / D4 AWD-2.4 D-2.5 T FlexiFuel-2.5 T-3.2-3.2 AWD-D2-D3-D4-D4 AWD-D5-D5 AWD-T4-T5-T6
oe:

68107 L: 350 mm
spazzola tergicristalli [posteriore] XC70 II 2.4 D-2.4 D / D4 AWD-3.2 AWD-D3-D4-D4 AWD-D5 AWD-T5-T6 AWD

oe: 30663894 -- 30663893

50283
sensore velocità ruota - ABS V70 III,XC70 II 1.6 D-2.0 D-2.4 D / D4 AWD-2.4 D-3.2 AWD-D4 AWD-D5 AWD-T6 AWD

oe: 31423573 -- 30736895

85087 L: 320 mm
cavo freno [anteriore] V70 II,XC70 CROSS COUNTRY 2.0 T-2.3 T5-2.4 D5 XC AWD-2.4 D5 AWD-2.4 T XC AWD-2.4-2.4 T5-2.4 D-2.4 D5-2.4 T-2.4 T AWD-2.5 T XC AWD-2.5 T-2.5 T AWD-2.5 TDI-5 T
oe: 9191484 -- 0226441

© INDUSTRIAL METALCAUCHO, S.L.U.

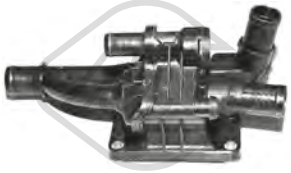

03776
scatola termostato 82 °C V60 1.6

oe: 31319493

03948
vaschetta espansione 1.6-2.0 D4-2.0 D2-2.0 D3-2.4 D / D3 / D4 AWD-2.4 D-2.4 D5-2.4 Hybrid D6 AWD-2.4 D5 AWD-3.0 T AWD-3.2 AWD-D3-D3 / D4-D4-D4 AWD-D5-D5 AWD-T5-T6 AWD
oe: 31200320 -- 30792150

03949
vaschetta espansione 2.0 Polestar AWD-2.0 T-2.0 T4-T3-T5-T5 AWD-T6-T6 AWD

oe: 31338195 -- 31200321

50291 N° raccordi: 2
sensore temperatura raffreddamento V60 1.6

oe: 133800 -- 1204700

02051 Ø 10 mm Ø 21 mm
rondella in rame V60 1.6

oe: 6613552 -- 30735089

02929 Dimensioni filettatura: M10x1,25
tappo coppa olio V60 1.6

oe: 30735088

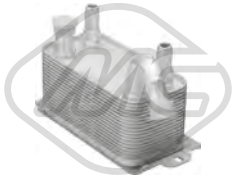

06371 L: 188 mm
scambiatore di calore XC60 T6 AWD

oe: 30792231 -- 30645800

39022
scambiatore di calore 3.0 T AWD-3.2 AWD-T6 AWD

oe: 5989070282 -- 31339939

98394
manicotto turbo V60 1.6

oe: 31382222

01003
supporto motore [inferiore] V60 1.6-T3-T4-T4F

oe: 30680705

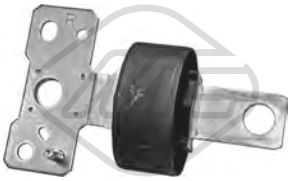

02706 Ø 90 mm
silentblock telaio [Assale posteriore Dx] 2.0 T-2.4 D5 AWD-2.4 Hybrid D6 AWD-2.4 D-2.4 D / D3 / D4 AWD-3.2 AWD-D3-D3 / D4-D4-D4 AWD-D5-D5 AWD-T5-T6-T6 AWD
oe: 31406350 -- 31387281

06619 Ø 14 mm Ø 60 mm
silentblock braccio sospensione [anteriore Assale anteriore bilaterale] 1.6-2.0 T-2.4 D-2.4 D5-2.4 D / D3 / D4 AWD-2.4 D5 AWD-3.2 AWD-D3 / D4-D5-D5 AWD-T3-T4-T4F-T5-T6 AWD
oe: 31317661 -- 31317662

06620
silentblock braccio sospensione [Assale anteriore Sx] 1.6-2.0 T-2.4 D-2.4 D5-2.4 Hybrid D6 AWD-D3-D3 / D4-D4 AWD-D5-T3-T4-T4F-T5

oe: 31387572

06626 Ø 12,2 mm Ø 36 mm L: 35 mm
silentblock braccio sospensione [Assale posteriore] 1.6-2.0 T-2.4 D-2.4 D5-2.4 D / D3 / D4 AWD-2.4 D5 AWD-2.4 Hybrid D6 AWD-3.0 T AWD-3.2 AWD-D3-D3 / D4-D4-D4 AWD-D5-D5 AWD-T3-T4-T4F-
oe: 31262128

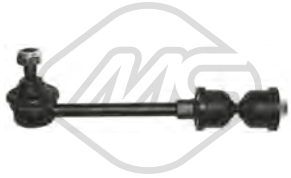

06923 L: 180 mm
bielletta barra stabilizzatrice [Assale post. bilaterale] 1.6-2.0 T-2.4 D-2.4 D5-2.4 D / D3 / D4 AWD-2.4 D5 AWD-3.2 AWD-D3-D3 / D4-D4-D4 AWD-D5-D5 AWD-T3-T4-T4F-T5-T6-T6 AWD
oe: 30760678 -- 30736875

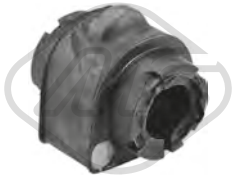

07052 Ø 18 mm
boccola barra stabilizzatrice [Assale post. bilaterale] 1.6-2.0 T-2.4 D-2.4 D / D3 / D4 AWD-2.4 D5-2.4 D5 AWD-3.2 AWD-D3 / D4-D5-D5 AWD-T3-T4-T4F-T5-T6 AWD
oe: 30748927

07019 Ø 68 mm Ø 113 mm
cuscinetto ammortizzatore 1.6-2.0 T-2.0 D2-2.0 T4-2.0 D3-2.0 D4-2.4 D / D3 / D4 AWD-2.4 D-2.4 D5-2.4 D5 AWD-2.4 D5 Hybrid AWD-2.4 Hybrid D6 AWD-3.0 T AWD-3.2 AWD-D3-D3 / D4-D4-D4
oe: 31277826 -- 31201027

Ø 136 mm

90197 H: 89 mm
mozzo ruota [Assale post. bilaterale] 1.6-2.0 T-2.0 D2-2.0 T4-2.0 D3-2.0 D4-2.4 D5-2.4 D-2.4 Hybrid D6 AWD-D3-D3 / D4-D4-D5-T3-T4-T4F-T5-T6

oe: 31329971 -- 31329968

© INDUSTRIAL METALCAUCHO, S.L.U.

Ø 136 mm
N° denti: 36
H: 89 mm

90200

mozzo ruota [Assale posteriore] V60 D5 AWD-T6 AWD

oe: 31360027 -- 31277809

Ø 136.5 mm
N° denti: 40
H: 92 mm

90201

mozzo ruota [Assale anteriore] 2.0 T-2.4 D / D3 / D4 AWD-2.4 D-3.2 AWD-D3-D3 / D4-D4-D4 AWD-D5-D5 AWD-T5-T6-T6 AWD

oe: 31360096 -- 30736501

Ø 28,5 - 92.5 mm

11042 kit **10042**

kit cuffia trasmissione [lato ruota Assale anteriore bilaterale] XC60 3.2 AWD-D3-D4-T5-T6

oe: 31259869

Ø 35 - 77.5 mm

11190 kit **10190**

kit cuffia trasmissione [sul lato del cambio Assale anteriore Dx] V60 1.6-T3-T4-T4F

oe: 36001452 -- 36001451

Ø 37,5 - 91 mm

11191 kit **10191**

kit cuffia trasmissione [lato ruota Assale anteriore Dx] V60 T3-T4-T4F

oe: 30751819

Ø 16,5 - 52 mm

01651 kit **00651**

kit cuffia cremagliera sterzo [Assale anteriore bilaterale] 1.6-2.0 T-2.4 D5 AWD-2.4 D-2.4 Hybrid D6 AWD-2.4 D / D3 / D4 AWD-3.0 T AWD-3.2 AWD-D3-D3 / D4-D4-D4 AWD-D5-D5 AWD-T3-T4-T4F-
oe: 30776251

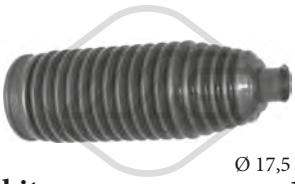

Ø 17,5 - 52 mm

11002 kit **10002**

kit cuffia cremagliera sterzo [Assale anteriore bilaterale] 1.6-2.0 T-2.0 D2-2.0 T4-2.0 D3-2.0 D4-2.4 D / D3 / D4 AWD-2.4 D-2.4 D5-2.4 D5 AWD-2.4 D5 Hybrid AWD-2.4 Hybrid D6 AWD-3.0 T AWD-3.2 AWD-
oe: 30776252

05202 Ø 158 mm - 6 N° alette

puleggia smorzatore con antivibrante V60 1.6

oe: 31330083

15202 Ø 158 mm - 6 N° alette

kit albero motore con antivibrante V60 1.6

oe: 31330083

57159 Ø 10,0 mm Ø 61,0 mm

cuscinetto tendicinghia V60 1.6

oe: 31339887 -- 31330200

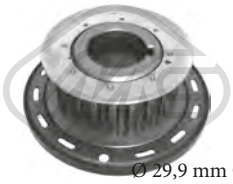

Ø 29,9 mm Ø 100,4 mm

05350 N° denti: 22

corona albero a camme V60 1.6

oe: 30759041 -- 31251356

68100 L: 390 mm

spazzola tergicristalli [posteriore] XC60 3.2 AWD-T6-T6 AWD

oe: 31333450 -- 31333449

ABS

50283

sensore velocità ruota - ABS 1.6-2.0 T-2.0 D3-2.0 Polestar AWD-2.0 D4-2.4 D / D3 / D4 AWD-2.4 D-2.4 Hybrid D6 AWD-2.4 D5-2.4 D5 Hybrid AWD-2.4 D5 AWD-3.2 AWD-D3-D3 / D4-D4-D4 AWD-
oe: 31423573 -- 30736895

03940
vaschetta espansione 2.5 T AWD-D5 AWD

oe: 30741973 -- 8634226

03941
vaschetta espansione 2.5 T AWD-3.2 AWD-D5 AWD-T6 AWD-V8 AWD

oe: 30741156 -- 30760100

35058
separatore olio motore 2.5 T AWD

oe: 1271988

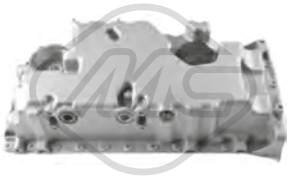

39523
coppa olio 2.5 T AWD-D5 AWD

oe: 30777699

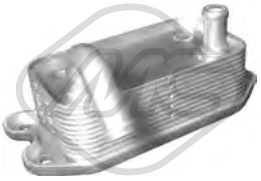

06368 L: 142 mm
scambiatore di calore 2.5 T AWD

oe: 9497225 -- 8677974

06369 L: 142 mm
scambiatore di calore T6 AWD

oe: 30622090

39022
scambiatore di calore 3.2 AWD

oe: 5989070282 -- 31339939

39046
scambiatore di calore D3 / D5-D5 AWD

oe: 31201912

07232
manicotto turbo 2.5 T AWD

oe: 31261370

01036
supporto motore [anteriore] D3 / D5-D5 AWD

oe: 30680751 -- 8624754

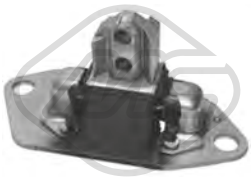

07183
supporto motore [Dx] 2.5 T AWD-D3 / D5-D5 AWD

oe: 30748811

57628
supporto motore [Superiore] D5 AWD

oe: 30741583

57630
supporto motore [anteriore] 2.5 T AWD-3.2 AWD-T6 AWD

oe: 30778951

06946 L: 140 mm
bielletta barra stabilizzatrice [Assale posteriore] 2.5 T AWD-3.2 AWD-D5 AWD-T6 AWD-V8 AWD

oe: 9169080 -- 8672446

06955 L: 335 mm
bielletta barra stabilizzatrice [Assale anteriore] 2.5 T AWD-3.2 AWD-D5 AWD-T6 AWD-V8 AWD

oe: 9200603 -- 8672445

57115
silentblock braccio sospensione [Assale posteriore] 2.5 T AWD-3.2 AWD-D3 / D5-D5 AWD

oe: 9480857 -- 8647325

06916
supporto ammortizzatore [Assale anteriore] 2.5 T AWD-3.2 AWD-D5 AWD-T6 AWD-V8 AWD

oe: 9173203 -- 8646713

07024 Ø 35,0 mm Ø 87,0 mm L: 146 mm
cuscinetto ammortizzatore [Assale anteriore bilaterale] 2.5 T AWD-3.2 AWD-D5 AWD-T6 AWD-V8 AWD

oe: 9474845 -- 9474843

© INDUSTRIAL METALCAUCHO, S.L.U.

07025
kit supporto ammortizzatore [Assale anteriore] 2.5 T AWD-D5 AWD-T6 AWD-V8 AWD

oe: 30714968 -- 30683637

07026 Ø 16,0 mm
supporto ammortizzatore [inferiore] 2.5 T AWD-3.2 AWD-D5 AWD-T6 AWD-V8 AWD

oe: 9173203 -- 8646713

42038
tampone ammortizzatore 2.5 T AWD-3.2 AWD-D3 / D5-D5 AWD

oe: 8672488

Ø 136 mm
90202 H: 88.5 mm
mozzo ruota [Assale post. bilaterale] 2.5 T AWD-3.2 AWD-D3 / D5-D5 AWD-T6 AWD-V8 AWD

oe: 31340120 -- 30748989

Ø 136 mm
N° denti: 36
90266 H: 82.8 mm
mozzo ruota [Assale anteriore bilaterale] 2.5 T AWD-3.2 AWD-D3 / D5-D5 AWD

oe: 30639875

Ø 28,5 - 92.5 mm
11042 kit **10042**
kit cuffia trasmissione [lato ruota Assale anteriore bilaterale] 3.2 AWD-D3 / D5-D5 AWD

oe: 31259869

Ø 48 - 104 mm
11546 kit **10546**
kit cuffia trasmissione [sul lato del cambio Assale anteriore bilaterale] T6 AWD

oe: 8653876 -- 8603802

06239 Ø 157 mm - 6 N° alette
puleggia smorzatore con antivibrante D5 AWD

oe: 8642368 -- 30731865

06240 Ø 157 mm - 6 N° alette
puleggia smorzatore con antivibrante 2.5 T AWD

oe: 8692285 -- 31104839

57407
supporto motore 2.5 T AWD

oe: 8683286 -- 30680770

57442
supporto motore [posteriore] D5 AWD

oe: 9492802 -- 9209829

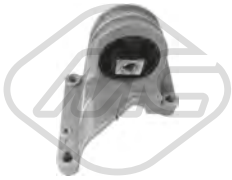

57619
supporto motore 2.5 T AWD

oe: 9180994 -- 8649597

57629
supporto motore [Superiore] D5 AWD

oe: 30776354

05298
supporto marmitta D5 AWD

oe: 1230972 -- 1223914

41008
supporto marmitta D5 AWD

oe: 9492157

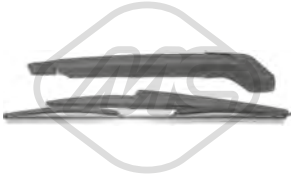

68097 L: 370 mm
spazzola tergicristalli [posteriore] 3.2 AWD-V8 AWD

oe: 31333470

68099 L: 350 mm
spazzola tergicristalli [posteriore] 2.5 T AWD-3.2 AWD-D3 / D5-D5 AWD-T6 AWD-V8 AWD

oe: 30649040 -- 8659502

50284
sensore velocità ruota - ABS 2.5 T AWD-3.2 AWD-D3 / D5-D5 AWD

oe: 30773745

© INDUSTRIAL METALCAUCHO, S.L.U.

50285
sensore velocità ruota - ABS Sensore Hall [Assale anteriore Sx] 2.5 T AWD-3.2 AWD-D3 / D5-D5 AWD-T6 AWD-V8 AWD

oe: 30773737 -- 30682479

50286
sensore velocità ruota - ABS Sensore Hall [Assale anteriore Dx] 2.5 T AWD-3.2 AWD-D3 / D5-D5 AWD-T6 AWD

oe: 30682478 -- 30773739

50287
sensore velocità ruota - ABS 2.5 T AWD-3.2 AWD-D3 / D5

oe: 8634247

85088 L: 1985/1828 mm
cavo freno [anteriore] 2.5 T AWD-3.2 AWD-D3 / D5-D5 AWD-T6 AWD-V8 AWD

oe: 30793827 -- 30714012

© INDUSTRIAL METALCAUCHO, S.L.U.

FASCETTA CUFFIA UNIVERSALE DI NYLON

00035	W: 4,8 mm L: 190 mm
00035N	W: 4,8 mm L: 190 mm
00036	W: 2,5 mm L: 200 mm
00036N	W: 2.5 mm L: 200 mm
00037	W: 4,8 mm L: 280 mm
00037N	W: 4,8 mm L: 280 mm
00038	W: 4,8 mm L: 370 mm
00038N	W: 4,8 mm L: 360 mm
00096	W: 7.6 mm L: 450 mm
00096N	W: 7,6 mm L: 450 mm

in confezioni da 100 unità; N = colore nero

FASCETTE PER CUFFIA TRASMISSIONE

00060	W: 7 mm Ø 21 mm Ø< 45 mm
00067	W: 7 mm Ø 45 mm Ø< 68 mm
00070	W: 7 mm Ø 64 mm Ø< 122 mm

di lunghezza variabile con apertura di precisione variabile, in ACCIAIO INOSSIDABILE (flessibili!) confezioni da 25 unità

© INDUSTRIAL METALCAUCHO, S.L.U.

CHIUSURE PER CUFFIA TRASMISSIONE

00012	chiusure per fascette
00014	rotolo 50 mt chiusura fascette

filo in ACCIAIO INOSSIDABILE - tipo Citroën - (largo 5 mm)

FASCETTE PANDUIT

02236	kit pinza e fascetta panduit	
02237	fascetta in acciaio	W: 4.6 mm L: 201 mm
02238	fascetta in acciaio	W: 4.6 mm L: 360 mm
02239	fascetta in acciaio	W: 4.6 mm L: 520 mm
02240	fascetta in acciaio	W: 7.9 mm L: 201 mm
02241	fascetta in acciaio	W: 7.9 mm L: 362 mm
02242	fascetta in acciaio	W: 7.9 mm L: 521 mm

kit pinza (per cuffie in gomma) fornito con le seguenti fascette panduit: 02238 (QTA: 100), 02239 (QTA: 100), 02241 (QTA: 50) e 02242 (QTA: 50)

© INDUSTRIAL METALCAUCHO, S.L.U.

FASCETTE

00017	W: 9 mm	Ø 12 - 8 mm
00018	W: 9 mm	Ø 16 - 8 mm
00019	W: 9 mm	Ø 12 - 20 mm
00020	W: 9 mm	Ø 16 - 27 mm
00021	W: 9 mm	Ø 20 - 32 mm
00025	W: 9 mm	Ø 25 - 40 mm
00026	W: 9 mm	Ø 32 - 50 mm
00027	W: 9 mm	Ø 40 - 60 mm
00028	W: 9 mm	Ø 50 - 70 mm
00029	W: 9 mm	Ø 60 - 80 mm

fabbricate in ACCIAIO INOSSIDABILE (tipo NORMA); vite: ACCIAIO zincato; testa esagonale scanalata

© INDUSTRIAL METALCAUCHO, S.L.U.

COLLARE COLLETTORE MARMITTA

00390	
00643	Ø 58 mm
00748	Ø 66 mm
00749	Ø 69 mm
04275	Ø 72 mm
04277	Ø 53 mm
04278	Ø 48 mm

NORMALI

00372	Ø 38 mm	Dimensioni filettatura: M8
00392	Ø 32 mm	Dimensioni filettatura: M8
00397	Ø 40 mm	Dimensioni filettatura: M8
00398	Ø 43 mm	
00399	Ø 45 mm	Dimensioni filettatura: M8
00400	Ø 48 mm	Dimensioni filettatura: M8
00401	Ø 51 mm	Dimensioni filettatura: M8

filettatura da 8 mm

TIPO FORD

00591	Ø 40 mm
00592	Ø 43 mm
00593	Ø 45 mm
00594	Ø 48 mm
00595	Ø 50.5 mm
00596	Ø 54 mm
00597	Ø 57 mm
00598	Ø 61 mm
00608	Ø 64 mm
00610	Ø 67 mm
00612	Ø 69 mm
00625	Ø 76 mm
00627	Ø 85 mm
00630	Ø 98 mm
00631	Ø 110 mm

filettatura da 10 mm con dado autobloccante di rame e rondella piana

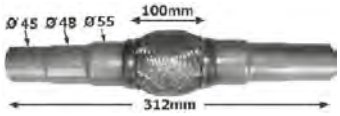

02045 Ø 45 - 48 - 55 mm L: 312 mm trenza [mm]: 100

triplo rivestimento: INTRECCIATO con filo in ACCIAIO-INTRECCIATO

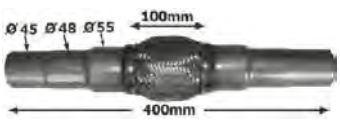

02045 Ø 45 - 48 - 55 mm L: 312 mm trenza [mm]: 100

triplo rivestimento: INTRECCIATO con filo in ACCIAIO-INTRECCIATO

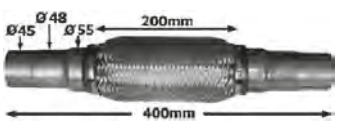

02045 Ø 45 - 48 - 55 mm L: 312 mm trenza [mm]: 100

triplo rivestimento: INTRECCIATO con filo in ACCIAIO-INTRECCIATO

© INDUSTRIAL METALCAUCHO, S.L.U.

RONDELLE METALLICHE CON INTERNO IN GOMMA

02024	Ø 14 mm	Ø 22 mm
02025	Ø 16 mm	Ø 24 mm
02026	Ø 18 mm	Ø 26 mm

RONDELLE GOMMAMETALLO

01999	Ø 12 mm	Ø 17 mm
02000	Ø 14 mm	Ø 20 mm
02001	Ø 16 mm	Ø 22 mm
02002	Ø 18 mm	Ø 24 mm
02004	Ø 20 mm	Ø 26 mm
02005	Ø 22 mm	Ø 28 mm
02006	Ø 26 mm	Ø 32 mm

di rame e klingerite, ad anello; confezioni da 100 unità

RONDELLE PIANE IN ALLUMINIO

02039	Ø 10 mm	Ø 16 mm
02040	Ø 12 mm	Ø 17 mm
02041	Ø 14 mm	Ø 20 mm
02042	Ø 16 mm	Ø 22 mm

spessore 1,5 mm (confezioni da 100 unità)

RONDELLE PIANE IN RAME

02029	Ø 10 mm	Ø 16 mm
02030	Ø 12 mm	Ø 17 mm
02031	Ø 14 mm	Ø 20 mm
02032	Ø 16 mm	Ø 22 mm
02033	Ø 18 mm	Ø 24 mm
02034	Ø 20 mm	Ø 26 mm
02035	Ø 22 mm	Ø 28 mm
02036	Ø 24 mm	Ø 30 mm
02037	Ø 26 mm	Ø 32 mm

spessore 1,5 mm (confezioni da 100 unità)

speciali per FORD:

02020	Ø 14 mm	Ø 22 mm
02021	Ø 12,8 mm	Ø 22,5 mm

NYLON

speciali per NISSAN - VEICOLI GIAPPONESI:

02052	Ø 12 mm	Ø 17 mm
02053	Ø 14 mm	Ø 22 mm

speciali per PEUGEOT-CITROEN:

02050	Ø 14 mm	Ø 22 mm
02051	Ø 10 mm	Ø 21 mm

GOMMAMETALLO

© INDUSTRIAL METALCAUCHO, S.L.U.

BIELLETTE CAMBIO DI VELOCITÁ

02322 L: 740 mm Ø 13 mm

02322 L: 740 mm Ø 13 mm

02322 L: 740 mm Ø 13 mm

02322 L: 740 mm Ø 13 mm

02322 L: 740 mm Ø 13 mm

02347 Lunghezza min. [mm]: 125 Lunghezza max. [mm]: 135 Ø 10 mm

con questi articoli è possibile - allungando o accorciando fino alla misura adeguata - coprire TUTTA la gamma di biellette; importante: la lunghezza indicata si riferisce al CENTRO FORO

02347 Lunghezza min. [mm]: 125 Lunghezza max. [mm]: 135 Ø 10 mm

con questi articoli è possibile - allungando o accorciando fino alla misura adeguata - coprire TUTTA la gamma di biellette; importante: la lunghezza indicata si riferisce al CENTRO FORO

02347 Lunghezza min. [mm]: 125 Lunghezza max. [mm]: 135 Ø 10 mm

con questi articoli è possibile - allungando o accorciando fino alla misura adeguata - coprire TUTTA la gamma di biellette; importante: la lunghezza indicata si riferisce al CENTRO FORO

02347 Lunghezza min. [mm]: 125 Lunghezza max. [mm]: 135 Ø 10 mm

con questi articoli è possibile - allungando o accorciando fino alla misura adeguata - coprire TUTTA la gamma di biellette; importante: la lunghezza indicata si riferisce al CENTRO FORO

02347 Lunghezza min. [mm]: 125 Lunghezza max. [mm]: 135 Ø 10 mm

con questi articoli è possibile - allungando o accorciando fino alla misura adeguata - coprire TUTTA la gamma di biellette; importante: la lunghezza indicata si riferisce al CENTRO FORO

02347 Lunghezza min. [mm]: 125 Lunghezza max. [mm]: 135 Ø 10 mm

con questi articoli è possibile - allungando o accorciando fino alla misura adeguata - coprire TUTTA la gamma di biellette; importante: la lunghezza indicata si riferisce al CENTRO FORO

02347 Lunghezza min. [mm]: 125 Lunghezza max. [mm]: 135 Ø 10 mm

con questi articoli è possibile - allungando o accorciando fino alla misura adeguata - coprire TUTTA la gamma di biellette; importante: la lunghezza indicata si riferisce al CENTRO FORO

© INDUSTRIAL METALCAUCHO, S.L.U.

BIELLETTE CAMBIO DI VELOCITÁ

02347 Lunghezza min. [mm]: 125 Lunghezza max. [mm]: 135 Ø 10 mm

con questi articoli è possibile - allungando o accorciando fino alla misura adeguata - coprire TUTTA la gamma di biellette; importante: la lunghezza indicata si riferisce al CENTRO FORO

02347 Lunghezza min. [mm]: 125 Lunghezza max. [mm]: 135 Ø 10 mm

con questi articoli è possibile - allungando o accorciando fino alla misura adeguata - coprire TUTTA la gamma di biellette; importante: la lunghezza indicata si riferisce al CENTRO FORO

02347 Lunghezza min. [mm]: 125 Lunghezza max. [mm]: 135 Ø 10 mm

con questi articoli è possibile - allungando o accorciando fino alla misura adeguata - coprire TUTTA la gamma di biellette; importante: la lunghezza indicata si riferisce al CENTRO FORO

02347 Lunghezza min. [mm]: 125 Lunghezza max. [mm]: 135 Ø 10 mm

con questi articoli è possibile - allungando o accorciando fino alla misura adeguata - coprire TUTTA la gamma di biellette; importante: la lunghezza indicata si riferisce al CENTRO FORO

02347 Lunghezza min. [mm]: 125 Lunghezza max. [mm]: 135 Ø 10 mm

con questi articoli è possibile - allungando o accorciando fino alla misura adeguata - coprire TUTTA la gamma di biellette; importante: la lunghezza indicata si riferisce al CENTRO FORO

02347 Lunghezza min. [mm]: 125 Lunghezza max. [mm]: 135 Ø 10 mm

con questi articoli è possibile - allungando o accorciando fino alla misura adeguata - coprire TUTTA la gamma di biellette; importante: la lunghezza indicata si riferisce al CENTRO FORO

02347 Lunghezza min. [mm]: 125 Lunghezza max. [mm]: 135 Ø 10 mm

con questi articoli è possibile - allungando o accorciando fino alla misura adeguata - coprire TUTTA la gamma di biellette; importante: la lunghezza indicata si riferisce al CENTRO FORO

02347 Lunghezza min. [mm]: 125 Lunghezza max. [mm]: 135 Ø 10 mm

con questi articoli è possibile - allungando o accorciando fino alla misura adeguata - coprire TUTTA la gamma di biellette; importante: la lunghezza indicata si riferisce al CENTRO FORO

POMPE GASOLIO

02007 Ø 8 mm
pompa gasolio 8/8 metal

oe:

02008 Ø 10 mm
pompa gasolio 10/10 metal

oe:

02009 Ø 8 mm
pompa gasolio 8/8 metal

oe:

02010 Ø 8 mm
pompa gasolio 8/8 metal c-c

oe:

02011 Ø 8 mm
pompa gasolio 8/8 eanti ritorno metal

oe:

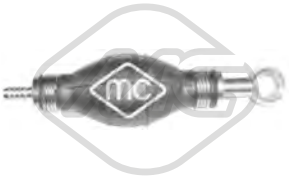

02012 Ø 8 mm
pompa gasolio 8/8 metal

oe:

04036 Ø 8 mm
pompa gasolio con valvola non ritorno e beccuccio a 90º 1.8 D-1.9 D-1.9 DT-1.9 TD

oe: 157973

04418
pompa gasolio per filtro tipo LUCAS - ROTO (6 dientes)

oe:

04419
pompa gasolio per filtro tipo PURFLUX

oe:

92120
tubo alimentazione con pompa 1.9 DTI-2.5 D-2.8 DTI

oe: 6001545517 -- 6001545517

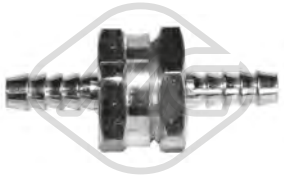

02013
filtro carburante metallico UNIVERSAL

oe:

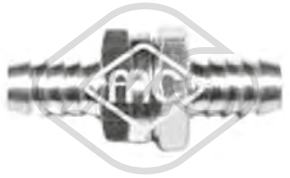

02014
filtro carburante metallico UNIVERSAL

oe:

02015
filtro carburante metallico UNIVERSAL

oe:

© INDUSTRIAL METALCAUCHO, S.L.U.

Tensione [V] 12
N° raccordi: 2

02075 Tipo pompa Monopompa
pompa lavafari per impianto lavafari ALFA ROMEO,AUDI,BMW,FORD,PORSCHE,SEAT,SKODA,-VW

oe: 1J0955681 -- 3B7955681

Tensione [V] 12
N° raccordi: 2

02055 Tipo pompa Monopompa
pompa tergicristalli per dispositivo lavavetri ALFA ROMEO,AUDI,BMW,CITROËN,FIAT,LANCIA,-MERCEDES-BENZ,OPEL,PEUGEOT,VW

oe: 861998151B -- 437955651

Tensione [V] 12
N° raccordi: 2

02056 Tipo pompa Monopompa
pompa tergicristalli per dispositivo lavavetri CITROËN,PEUGEOT

oe: 6434.46 -- 6434.66

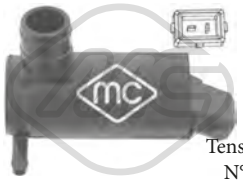

Tensione [V] 12
N° raccordi: 2

02057 Tipo pompa Monopompa
pompa tergicristalli per dispositivo lavavetri FORD

oe: 4420037 -- 1698640

Tensione [V] 12
N° raccordi: 2

02058 Tipo pompa Doppia pompa
pompa tergicristalli per dispositivo lavavetri ALFA ROMEO,FIAT,LANCIA,OPEL,SEAT,VW

oe: 46760973 -- 46760973

Tensione [V] 12
N° raccordi: 2

02059 Tipo pompa Doppia pompa
pompa tergicristalli per dispositivo lavavetri AUDI,BMW,MERCEDES-BENZ,MINI,MITSUBISHI,SEAT,SKODA,SMART,VW

oe: 1T0955651A -- 1K6955651

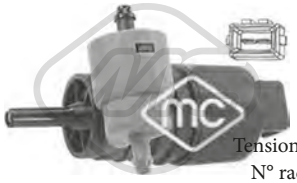

Tensione [V] 12
N° raccordi: 2

02061 Tipo pompa Doppia pompa
pompa tergicristalli per dispositivo lavavetri FORD,OPEL,SAAB,SEAT,VW

oe: 333955651 -- 1H6955651

Tensione [V] 12
N° raccordi: 2

02062 Tipo pompa Monopompa
pompa tergicristalli per dispositivo lavavetri AUDI,PORSCHE,SEAT,SKODA,VW

oe: 1T0955651 -- 1K5955651

Tensione [V] 12
N° raccordi: 2

02063 Tipo pompa Doppia pompa
pompa tergicristalli per dispositivo lavavetri CITROËN,DACIA,FIAT,LANCIA,NISSAN,OPEL,PEUGEOT,RENAULT

oe: 7700430078 -- 8200194414

Tensione [V] 12
N° raccordi: 2

02064 Tipo pompa Doppia pompa
pompa tergicristalli per dispositivo lavavetri CITROËN,FIAT,LANCIA,PEUGEOT

oe: 6434.60

Tensione [V] 12
N° raccordi: 2

02065 Tipo pompa Doppia pompa
pompa tergicristalli per dispositivo lavavetri NISSAN,RENAULT

oe: 28920BU000

Tensione [V] 12
N° raccordi: 2

02066 Tipo pompa Doppia pompa
pompa tergicristalli per dispositivo lavavetri RENAULT

oe: 7700821782 -- 7701048307

Tensione [V] 12
N° raccordi: 2

02067 Tipo pompa Doppia pompa
pompa tergicristalli per dispositivo lavavetri FORD,-MAZDA

oe: 7003178 -- 6175672

Tensione [V] 12
N° raccordi: 2

02068 Tipo pompa Monopompa
pompa tergicristalli per dispositivo lavavetri CITROËN,FIAT,PEUGEOT

oe: 6434.58

Tensione [V] 12
N° raccordi: 2

02069 Tipo pompa Monopompa
pompa tergicristalli per dispositivo lavavetri RENAULT

oe: 7704002215

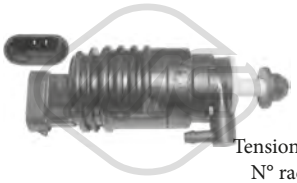

Tensione [V] 12
N° raccordi: 2

02070 Tipo pompa Monopompa
pompa tergicristalli per dispositivo lavavetri RENAULT

oe: 7700802336

Tensione [V] 12
N° raccordi: 2

02071 Tipo pompa Monopompa
pompa tergicristalli per dispositivo lavavetri CITROËN,FIAT,PEUGEOT,SEAT

oe: 6434.67 -- 6434.67

Tensione [V] 12
N° raccordi: 2

02072 Tipo pompa Monopompa
pompa tergicristalli per dispositivo lavavetri CITROËN,DACIA,FIAT,NISSAN,OPEL,PEUGEOT,RENAULT,TOYOTA

oe: 853300H020

© INDUSTRIAL METALCAUCHO, S.L.U.

Tensione [V] 12
N° raccordi: 2

02073 Tipo pompa Monopompa

pompa tergicristalli per dispositivo lavavetri ALFA ROMEO,CITROËN,FIAT,OPEL,PEUGEOT,SAAB,-SEAT,VW

oe: 1H5955651

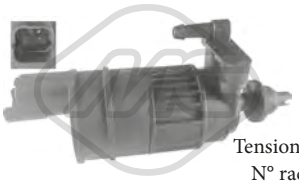

Tensione [V] 12
N° raccordi: 2

02074 Tipo pompa Monopompa

pompa tergicristalli per dispositivo lavavetri NIS-SAN,RENAULT

oe: 28920BU000

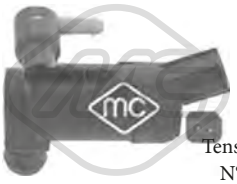

Tensione [V] 12
N° raccordi: 2

02076 Tipo pompa Doppia pompa

pompa tergicristalli per dispositivo lavavetri FORD,-VOLVO

oe: 31349228 -- 30699952

© INDUSTRIAL METALCAUCHO, S.L.U.

TAPPI/VASCHETTE ESPANSIONE e TAPPI RADIATORE

VASCHETTE	TAPPI	PRESSIONE [bar]
02220	03507	1.20
02221	03507	1.20
02222	03563	1.40
02223	03563	1.40
02224		
02225	03580	2.00
02226	03920	1.20
02227		
02228	03795	1.40
03271	03795	1.40
03272	03795	1.40
03273		
03282	03563	1.40
03283	03740	1.00
03284	03563	1.40
03285	03848	1.40
03287	03563	1.40
03296	03660	1.40
03297	03660	1.40
03299	57500	2.00
03300	03913	1.40
03301	03913	1.40
03302	03913	1.40
03303	57500	2.00
03304		
03305		
03306	03507	1.20
03307		
03308	03730	1.50
03309		
03311	03801	1.50
03313	03848	1.40
03314		
03315		
03317	03795	1.40
03318		
03320	35711	1.30
03322	03580	2.00
03323	03795	1.40
03500	03514	1.20
03501	03519	0.70
03502	03507	1.20
03504	03506	1.40
03509	03561	1.20
03510	03607	0.70
03511	03507	1.20
03512	03561	1.20

VASCHETTE	TAPPI	PRESSIONE [bar]
03515	03507	1.20
03516	03507	1.20
03520	03574	1.20
03526		
03530	03848	1.40
03531	03848	1.40
03532	03848	1.40
03534	03525	1.40
03545	03548	1.40
03558		
03564	03514	1.20
03565	03561	1.20
03567	03563	1.40
03570	03563	1.40
03576	03561	1.20
03579	03561	1.20
03595		
03610	03676	1.50
03613	03244	1.40
03622	03244	1.40
03623	03573	1.40
03629	03507	1.20
03630	03507	1.20
03632	03507	1.20
03633	03507	1.20
03634	03506	1.40
03635	03573	1.40
03638	03560	1.40
03643	03548	1.40
03647	03514	1.20
03649	03650	1.40
03652	03563	1.40
03653	03548	1.40
03654	03548	1.40
03656	03560	1.40
03657	03560	1.40
03658	03560	1.40
03664	03563	1.40
03668	03561	1.20
03671	03514	1.20
03673	03507	1.20
03675	03677	1.50
03678	03563	1.40
03695	03561	1.20
03702	03701	1.20
03703	03561	1.20
03729	03730	1.50

TAPPI/VASCHETTE ESPANSIONE e TAPPI RADIATORE

VASCHETTE	TAPPI	PRESSIONE [bar]
03732	03507	1.20
03736	03795	1.40
03741	03547	1.00
03742	03547	1.00
03743	03740	1.00
03744	03561	1.20
03746	03563	1.40
03758	03740	1.00
03759		
03760	03848	1.40
03764	03765	1.30
03768	03563	1.40
03780	03560	1.40
03782	03560	1.40
03788	03560	1.40
03794	03881	1.40
03802	03801	1.50
03803	03801	1.50
03804	03561	1.20
03809	03561	1.20
03812	03561	1.20
03816		
03817	03677	1.50
03820	03563	1.40
03827	03677	1.50
03847	03795	1.40
03850	03848	1.40
03851	03795	1.40
03854	03848	1.40
03855	03795	1.40
03856	03740	1.00
03857	03848	1.40
03858	03795	1.40
03874	03795	1.40
03911	03580	2.00
03921	03920	1.20
03922	03920	1.20
03923	03920	1.20
03926	03563	1.40
03928	03660	1.40
03929	03660	1.40
03930	03580	2.00
03938	03549	1.20
03939	03549	1.20
03940		
03941		
03943	03549	1.20

VASCHETTE	TAPPI	PRESSIONE [bar]
03945	03660	1.40
03947	03580	2.00
03948	03801	1.50
03949	03801	1.50
03950	03660	1.40
03952	03767	1.10
03954		
03967	03730	1.50
03968	03730	1.50
03969	03730	1.50
03970	03730	1.50
03971	03730	1.50
03972	03730	1.50
03973	03730	1.50
03974	03560	1.40
03975	03660	1.40
03976	03244	1.40
03977	03660	1.40
03978	03660	1.40
03979	03660	1.40
03980		
03981	03244	1.40
03982	03580	2.00
03983	03580	2.00
03984	03580	2.00
03985	57500	2.00
03986	03913	1.40
03987	03549	1.20
03988	03573	1.40
03989		
03990	03521	1.40
03992		
30120	03881	1.40
30122	57493	1.40
30125	03795	1.40
30126	03513	1.20
30129	57493	1.40
30156	03563	1.40
30161	03563	1.40
30168	03563	1.40
30177	03801	1.50
30178		
30241	03913	1.40
30244	03580	2.00
30245	03580	2.00
30246	03580	2.00
30247	03580	2.00

© INDUSTRIAL METALCAUCHO, S.L.U.

TAPPI/VASCHETTE ESPANSIONE e TAPPI RADIATORE

VASCHETTE	TAPPI	PRESSIONE [bar]	VASCHETTE	TAPPI	PRESSIONE [bar]
30248	03660	1.40	30311	03563	1.40
30249	03801	1.50	30313	03795	1.40

03795 Pressione [bar]: 1,4
tappo vaschetta acqua ALFA ROMEO,CITROËN,-FIAT,FORD,LANCIA,PEUGEOT

oe: 1306F8

03572 Pressione [bar]: 1
tappo vaschetta acqua ALFA ROMEO,CITROËN,-FIAT,LANCIA,PEUGEOT

oe: 1306.E1 -- 1306.E7

03740 Pressione [bar]: 1
tappo vaschetta acqua ALFA ROMEO,FIAT,LANCIA

oe: 46402982

03848 Pressione [bar]: 1.4
tappo vaschetta acqua ALFA ROMEO,FIAT,LANCIA

oe: 60654688 -- 60665757

03730 Pressione [bar]: 1.5
tappo vaschetta acqua AUDI

oe: 8E0121321

03573 Pressione [bar]: 1.4
tappo vaschetta acqua AUDI,PORSCHE,SEAT,SKO-DA,VW

oe: 1J0121321 -- 1J0121321B

03677 Pressione [bar]: 1.5
tappo vaschetta acqua AUDI,PORSCHE,SEAT,SKO-DA,VW

oe: 3B0121321

03574 Pressione [bar]: 1.2
tappo vaschetta acqua AUDI,VW

oe: 171121321F -- 171121321D

03244 Pressione [bar]: 1.4
tappo vaschetta acqua BENZ-MERCEDES

oe: 1245000406 -- 1245000106

03521 Pressione [bar]: 1.4
tappo vaschetta acqua BENZ-MERCEDES

oe: 9065010015 -- 6395010015

03660 Pressione [bar]: 1,4
tappo vaschetta acqua BENZ-MERCEDES

oe: A0005018215 -- 0005018215

03707 Pressione [bar]: 1.4
tappo vaschetta acqua BMW

oe: 17111742232

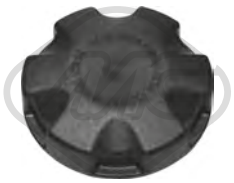

03913 Pressione [bar]: 1,4
tappo vaschetta acqua BMW

oe: 17117639020 -- 17117521071

57500 Pressione [bar]: 2.0
tappo vaschetta acqua [Assale anteriore] BMW

oe: 17137516004 -- 17117639021

03881 Pressione [bar]: 1,4
tappo vaschetta acqua BMW,CITROËN,FIAT,LAN-CIA,MINI,PEUGEOT

oe: 1306J5

TAPPI/VASCHETTE ESPANSIONE e TAPPI RADIATORE

03580 Pressione [bar]: 2
tappo vaschetta acqua BMW,LAND ROVER

oe: PCD100200L

03549 Pressione [bar]: 1.2
tappo vaschetta acqua CHEVROLET,DAEWOO

oe: 96420303 -- 96293957

03513 Pressione [bar]: 1.2
tappo vaschetta acqua CHRYSLER,DODGE,-JEEP,LANCIA

oe: 04596198 -- 4596198

03547 Pressione [bar]: 1
tappo vaschetta acqua CITROËN,FIAT,LANCIA,PEUGEOT

oe: 1306.E0 -- 1306.C6

03560 Pressione [bar]: 1,4
tappo vaschetta acqua CITROËN,FIAT,LANCIA,PEUGEOT,TOYOTA

oe: 1306.E4 -- 1306.C9

03548 Pressione [bar]: 1.40
tappo vaschetta acqua CITROËN,PEUGEOT

oe: 1306.C7 -- 1306.84

03563 Pressione [bar]: 1.40
tappo vaschetta acqua BENZ,NISSAN,OPEL,RENAULT-DACIA,MERCEDES

oe: 8200048024 -- 7700805131

30127
tappo vaschetta lavavetri FIAT

oe: K55056382AA

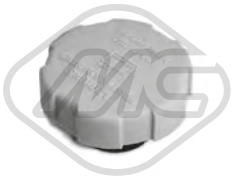

03920 Pressione [bar]: 1.20
tappo vaschetta acqua FIAT,OPEL,SAAB

oe: 9202799

03561 Pressione [bar]: 1,2
tappo vaschetta acqua FORD

oe: 7267962

03701 Pressione [bar]: 1.2
tappo vaschetta acqua FORD,MAZDA

oe: 1100189 -- 1019332

03801 Pressione [bar]: 1,5
tappo vaschetta acqua FORD,MAZDA,VOLVO

oe: 30680002

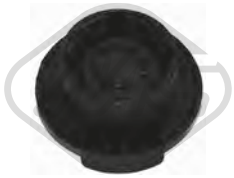

03650 Pressione [bar]: 1.4
tappo vaschetta acqua FORD,SEAT,VW

oe: 7M0121321 -- 7M0121321C

03765 Pressione [bar]: 1.3
tappo vaschetta acqua MINI

oe: 17137791943

57493 Pressione [bar]: 1.4
tappo vaschetta acqua NISSAN

oe: 214308998E

03507 Pressione [bar]: 1.20
tappo vaschetta acqua DAEWOO,OPEL,SAAB

oe: 4395513 -- 4356700

30128
tappo vaschetta lavavetri PEUGEOT

oe: 1306.J2

03519 Pressione [bar]: 0,7
tappo vaschetta acqua PEUGEOT,RENAULT

oe: 7700759789

© INDUSTRIAL METALCAUCHO, S.L.U.

03524 Pressione [bar]: 1.00
tappo vaschetta acqua PEUGEOT,RENAULT

oe: 7700759789

03514 Pressione [bar]: 1.20
tappo vaschetta acqua RENAULT

oe: 7700805031

03525 Pressione [bar]: 1,4
tappo vaschetta acqua ALPINE,RENAULT

oe: 7700805032

35713 Pressione [bar]: 1,4
tappo vaschetta acqua RENAULT

oe: 214308996B -- 214308996A

03506 Pressione [bar]: 1.4
tappo vaschetta acqua SEAT,VW

oe: 1H0121321B -- 1H0121321C

03676 Pressione [bar]: 1.5
tappo vaschetta acqua SEAT,VW

oe: 1H0121321D

03690 Pressione [bar]: 1.2
tappo radiatore SKODA,VW

oe: 6U0121321A -- 6U0121321A

© INDUSTRIAL METALCAUCHO, S.L.U.

CONNETTORI GIUNZIONE TUBI

02440 Ø 8-8-8 mm
raccordo unione tubi LHM CITROËN

oe: 527014

02836
raccordo in plastica a 3 vie FIAT

oe: 7537069

02837
raccordo 4 vie , motore Fire FIAT,LANCIA

oe: 7603190

02717
raccordo acqua in plastica FORD

oe: 6085829

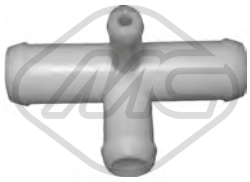

03016 Ø 20-10-20
raccordo in plastica a 4 vie RENAULT

oe: 7705030158

00644 Ø 16-10-14 mm
raccordo acqua in plastica SEAT

oe: XO3947619

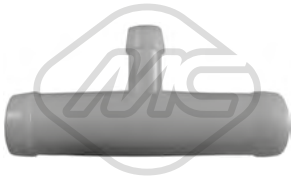

00691 Ø 17.5-10-17.5 mm
raccordo acqua in plastica SEAT

oe: XO3942345 -- 3942345

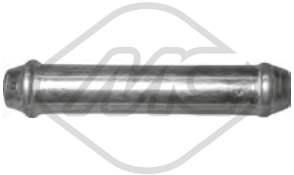

03041 Ø 10-10
connettori metallici a 2 vie UNIVERSAL

oe:

03042 Ø 13-13 mm
connettori metallici a 2 vie UNIVERSAL

oe:

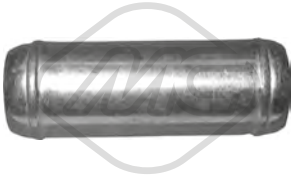

03043 Ø 20-20 L: 50 mm
connettori metallici a 2 vie UNIVERSAL

oe:

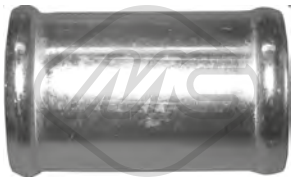

03044 Ø 32-32 L: 50 mm
connettori metallici a 2 vie UNIVERSAL

oe:

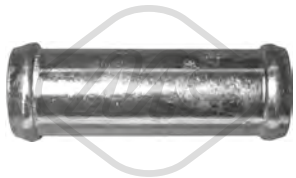

03060 Ø 16-16 L: 50 mm
connettori metallici a 2 vie UNIVERSAL

oe:

© INDUSTRIAL METALCAUCHO, S.L.U.

CONNETTORI GIUNZIONE TUBI

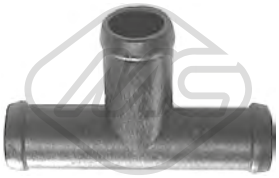

03046 Ø 20-10-20 L: 20 mm
connettori metallici a 3 vie OPEL,RENAULT

oe: 7705030028

03051 Ø 20-20-20
connettori metallici a 3 vie RENAULT

oe: 7700708612

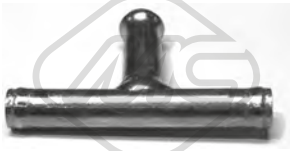

03005 Ø 10-10-10 L: 65 mm
raccordo acqua 3 vie UNIVERSAL

oe:

03045 Ø 16-10-16 mm L: 65 mm
connettori metallici a 3 vie UNIVERSAL

oe:

03047 Ø 20-16-20 mm L: 65 mm
connettori metallici a 3 vie UNIVERSAL

oe:

03048 Ø 32-2032 L: 80 mm
connettori metallici a 3 vie UNIVERSAL

oe:

03694
scatola di connettori di plastica universali UNIVERSAL

oe:

00043 Ø 6 mm
connettore dritto UNIVERSAL

oe:

00044 Ø 10 mm
connettore dritto UNIVERSAL

oe:

00045 Ø 13 mm
connettore dritto UNIVERSAL

oe:

00046 Ø 16 mm
connettore dritto UNIVERSAL

oe:

00047 Ø 19 mm
connettore dritto UNIVERSAL

oe:

00048 Ø 10-13 mm
connettore dritto UNIVERSAL

oe:

© INDUSTRIAL METALCAUCHO, S.L.U.

CONNETTORI GIUNZIONE TUBI

00049 Ø 13-16 mm
connettore dritto UNIVERSAL

oe:

00050 Ø 16 mm
connettore dritto UNIVERSAL

oe:

00051 Ø 6 mm
connettore a gomito UNIVERSAL

oe:

00052 Ø 10 mm
connettore a gomito UNIVERSAL

oe:

00055 Ø 13 mm
connettore a gomito UNIVERSAL

oe:

00061 Ø 16 mm
connettore a gomito UNIVERSAL

oe:

00062 Ø 19 mm
connettore a gomito UNIVERSAL

oe:

00063 Ø 6 mm
connettore a T UNIVERSAL

oe:

00064 Ø 10 mm
connettore a T UNIVERSAL

oe:

00065 Ø 13 mm
connettore a T UNIVERSAL

oe:

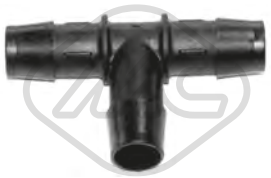

00066 Ø 16 mm
connettore a T UNIVERSAL

oe:

00068 Ø 19 mm
connettore a T UNIVERSAL

oe:

© INDUSTRIAL METALCAUCHO, S.L.U.

GOMITI di gomma EPDM con rinforzo tessile

09618	gomito di gomma EPDM con rinforzo tessile
09619	gomito di gomma EPDM con rinforzo tessile
09620	gomito di gomma EPDM con rinforzo tessile
09621	gomito di gomma EPDM con rinforzo tessile
09622	gomito di gomma EPDM con rinforzo tessile
09623	gomito di gomma EPDM con rinforzo tessile
09624	gomito di gomma EPDM con rinforzo tessile
09625	gomito di gomma EPDM con rinforzo tessile
09626	gomito di gomma EPDM con rinforzo tessile

ad angolo retto, lunghezza 250 mm per lato. Con RINFORZO TESSILE intermedio

MANICOTTO DRITTO IN GOMMA EPDM con rinforzo tessile

09001	manicotto dritto di gomma EPDM con rinforzo tessile	L: 1000 mm
09002	manicotto dritto di gomma EPDM con rinforzo tessile	L: 1000 mm
09003	manicotto dritto di gomma EPDM con rinforzo tessile	L: 1000 mm
09004	manicotto dritto di gomma EPDM con rinforzo tessile	L: 1000 mm
09005	manicotto dritto di gomma EPDM con rinforzo tessile	L: 1000 mm
09006	manicotto dritto di gomma EPDM con rinforzo tessile	L: 1000 mm
09007	manicotto dritto di gomma EPDM con rinforzo tessile	L: 1000 mm
09008	manicotto dritto di gomma EPDM con rinforzo tessile	L: 1000 mm
09009	manicotto dritto di gomma EPDM con rinforzo tessile	L: 1000 mm
09010	manicotto dritto di gomma EPDM con rinforzo tessile	L: 1000 mm
09011	manicotto dritto di gomma EPDM con rinforzo tessile	L: 1000 mm
09012	manicotto dritto di gomma EPDM con rinforzo tessile	L: 1000 mm
09013	manicotto dritto di gomma EPDM con rinforzo tessile	L: 1000 mm
09014	manicotto dritto di gomma EPDM con rinforzo tessile	L: 1000 mm

Tubo acqua. Con RINFORZO TESSILE intermedio. Pezzi da 1 m di lunghezza

© INDUSTRIAL METALCAUCHO, S.L.U.

TUBO BENZINA (SECONDO NORMATIVA DIN 73379)

00754	tubo con tela intrecciata esterna
00102	tubo con tela intrecciata esterna
00106	tubo con tela intrecciata esterna
00107	tubo con tela intrecciata esterna
00108	tubo telato
00112	tubo telato
00114	tubo telato
00115	tubo telato
00123	tubo con tela intrecciata esterna
00311	tubo carburante
00312	tubo carburante
00322	tubo carburante
00354	tubo gomma di ritorno
00470	tubo carburante
00500	tubo con tela intrecciata esterna
00501	tubo con tela intrecciata esterna
00502	tubo con tela intrecciata esterna
00503	tubo con tela intrecciata esterna
00745	tubo carburante rinforzato
00746	tubo carburante rinforzato
00747	tubo carburante rinforzato
00755	tubo carburante rinforzato
02023	tubo carburante rinforzato

CON RIVESTIMENTO ESTERNO IN COTONE INTRECCIATO; in BOBINE DI PLASTICA

TUBO IN PLASTICA-PVC AZZURRO

00031	tubo in PVC
00032	tubo in PVC
00033	tubo in PVC
00034	tubo in PVC

PVC trasparente azzurro resistente alla benzina. Rotoli da 25 m

© INDUSTRIAL METALCAUCHO, S.L.U.

TUBO FLESSIBILE IN CARTONE ALLUMINIZZATO

02201	tubo carta-alluminio
02202	tubo carta-alluminio
02203	tubo carta-alluminio
02204	tubo carta-alluminio
02205	tubo carta-alluminio
02206	tubo carta-alluminio
02207	tubo carta-alluminio
02208	tubo carta-alluminio
02209	tubo carta-alluminio
02210	tubo carta-alluminio
02211	tubo carta-alluminio
02212	tubo carta-alluminio
02213	tubo carta-alluminio

rivestimento interno in kraft incerato, strato intermedio in alluminio, rivestimento esterno in kraft nero in tubi da 1 mt di lunghezza compressi in 50 cm

TUBO SERVOFRENO

00472	tubo servofreno
00473	tubo servofreno
00474	tubo servofreno
00841	tubo servofreno

Pressione di lavoro 10 atm (rottura a 15 bar) con RINFORZO TESSILE intermedio di Kevlar (Aramide). Rotoli da 15 m

© INDUSTRIAL METALCAUCHO, S.L.U.

TUBO PASSAGGIO ACQUA IN GOMMA EPDM con rinforzo tessile

00116	tubo acqua in gomma con rinforzo tessile
00117	tubo acqua in gomma con rinforzo tessile
00843	tubo acqua in gomma con rinforzo tessile
00118	tubo acqua in gomma con rinforzo tessile
00119	tubo acqua in gomma con rinforzo tessile
00760	rullo tubo acqua

Pressione di lavoro 5 atm. Pressione di rottura a 8 bar. Per sostituire i manicotti dal riscaldamento alla vaschetta espansione. Con RINFORZO TESSILE intermedio

TUBO SFIATO SINTETICO

00131	tubo sfiato
00132	tubo sfiato
00861	tubo sfiato
00862	tubo sfiato

in gomma sintetica resistente all'olio. Pezzi da 1 m di lunghezza

© INDUSTRIAL METALCAUCHO, S.L.U.

ALFA ROMEO

90010
mozzo ruota [Assale anteriore] 145,155,164,146

A: Ø 116 mm
B: Ø 59 mm
C: Ø 58 mm
E: Ø 37 mm
H: H: 71.5 mm
Z: N° denti: 25

N° fori 4

oe: 51824630

90114
mozzo ruota [Assale anteriore] GTV,SPIDER,156,GT,GT

A: Ø 116 mm
B: Ø 59 mm
C: Ø 58 mm
E: Ø 42 mm
H: H: 71.5 mm
Z: N° denti: 25

N° fori 5

oe: 60653528 -- 60563372

90116
mozzo ruota [Assale post. bilaterale] 145,146,MITO

A: Ø 117,5 mm
B: Ø 59 mm
C: Ø 58 mm
E: Ø 30 mm
H: H: 62 mm
Z:
con cuscinetto antifrizione
N° fori 4

oe: 46519901 -- 51754193

90138
mozzo ruota [Assale posteriore] 159,BRERA,SPIDER

A: Ø 135 mm
B: Ø 70 mm
C: Ø 65 mm
E:
H: H: 76.5 mm
Z:
con cuscinetto ruota integrato|con anello sensore magnetico integrato
N° fori 5

oe: 71753816 -- 50707556

90218
mozzo ruota [Assale post. bilaterale] 145,146,MITO

A: Ø 117 mm
B: Ø 60 mm
C: Ø 59 mm
E: Ø 30 mm
H: H: 61.6 mm
Z:
con anello sensore magnetico integrato
N° fori 4

oe: 60816007 -- 71769738

90059
mozzo ruota [Assale post. bilaterale] GIULIETTA

A: Ø 130 mm
B: Ø 70 mm
C: Ø 65 mm
E: Ø 30 mm
H: H: 65 mm
Z:

N° fori 5

oe: 51832400

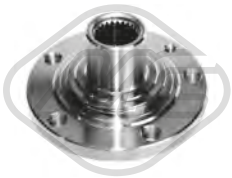

90115
mozzo ruota [Assale anteriore bilaterale] GTV,SPIDER,147

A: Ø 116 mm
B: Ø 59 mm
C: Ø 58 mm
E: Ø 37 mm
H: H: 71,5 mm
Z: N° denti: 25

N° fori 4

oe: 60811032 -- 82466910

90137
mozzo ruota [Assale anteriore] 159,BRERA,SPIDER

A: Ø 135 mm
B: Ø 70 mm
C: Ø 67.1 mm
E: Ø 31.2 mm
H: H: 76.5 mm
Z: N° denti: 30

N° fori 5

oe: 71753815 -- 50707555

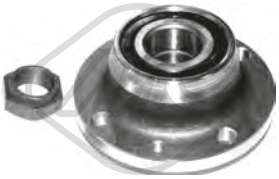

90209
mozzo ruota [Assale post. bilaterale] 145,155,146

A: Ø 118 mm
B: Ø 58.9 mm
C: Ø 57.9 mm
E: Ø 30 mm
H: H: 60.5 mm
Z:

N° fori 4

Cerchione, N° fori 4

oe: 60812195 -- 46453887

90226
mozzo ruota [Assale anteriore] 147

A: Ø 125.3 mm
B:
C:
E: Ø 37 mm
H:
Z:
con anello sensore magnetico integrato
N° fori 4

oe: 71753817 -- 46739139

ALFA ROMEO

90523
mozzo ruota [Assale posteriore] 146

A: Ø 117 mm
B: Ø 59 mm
C: Ø 58 mm
E: Ø 30 mm
H: H: 62 mm
Z:
con cuscinetto antifrizione
N° fori 4

oe: 7769902

AUDI

90053
mozzo ruota [Assale anteriore bilaterale] A4 I,A6 II

A: Ø 131 mm
B: Ø 68 mm
C: Ø 57 mm
E: Ø 39 mm
H: H: 75 mm
Z: N° denti: 33

N° fori 5

oe: 8D0407615E -- 8D0407615D

90054
mozzo ruota [Assale anteriore bilaterale] 100,200,A4 I,A6 I,A6 II,ALLROAD

A: Ø 131 mm
B: Ø 68 mm
C: Ø 57 mm
E: Ø 43 mm
H: H: 75 mm
Z: N° denti: 38
senza cuscinetto ruota
N° fori 5

oe: 447407615B -- 4B0407613B

90063
mozzo ruota [Assale anteriore] A3 I,TT I

A: Ø 126.5 mm
B: Ø 65 mm
C: Ø 57 mm
E: Ø 40 mm
H: H: 74 mm
Z: N° denti: 36

N° fori 5

oe: 1J0407613C -- 1J0407613G

90100
mozzo ruota [Assale anteriore bilaterale] A2,A1

A: Ø 126 mm
B: Ø 65 mm
C: Ø 56,5|56.5 mm
E: Ø 30 mm
H: H: 82,5|82.5 mm
Z: N° denti: 36
con cuscinetto antifrizione
N° fori 5

oe: 6Q0407621AJ

90120
mozzo ruota [Assale anteriore bilaterale] A3 II

A: Ø 136 mm
B: Ø 65 mm
C: Ø 57 mm
E: Ø 29 mm
H: H: 84.5 mm
Z: N° denti: 36

N° fori 4

oe: 5K0498621 -- 8J0598625

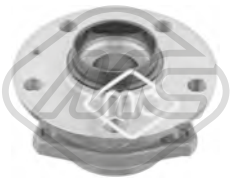

90121
mozzo ruota [Assale anteriore bilaterale] A3 II,A3 III

A: Ø 136 mm
B: Ø 65 mm
C: Ø 57 mm
E: Ø 27.5 mm
H: H: 85 mm
Z: N° denti: 36

N° fori 5

oe: 8V0498625B -- 8V0598625

90122
mozzo ruota [Assale post. bilaterale] A3 II,A3 III

A: Ø 136 mm
B: Ø 65 mm
C: Ø 56.8 mm
E: Ø 30 mm
H: H: 68,6 mm
Z:
con cuscinetto antifrizione
N° fori 5

oe: 1K0598611

90123
mozzo ruota [Assale post. bilaterale] A3 II

A: Ø 136 mm
B: Ø 65 mm
C: Ø 57 mm
E: Ø 32 mm
H: H: 68.6 mm
Z:
con cuscinetto antifrizione
N° fori 5

oe: 3G0598611A -- 3G0598611

© INDUSTRIAL METALCAUCHO, S.L.U.

AUDI

90131
mozzo ruota [Assale anteriore] A8,A6 III,R8

A: Ø 114 mm
B: Ø 92 mm
C: Ø 89 mm
E: Ø 46 mm
H: H: 42 mm
Z:

N° fori 4

oe: 4F0598625B -- 4F0598625A

90132
mozzo ruota [Assale anteriore] A5 I,A4 II,Q5 I,A8,A7,A6 IV

A: Ø 126 mm
B: Ø 102 mm
C: Ø 99 mm
E: Ø 20 mm
H: H: 40 mm
Z:
con cuscinetto ruota integrato|con anello sensore magnetico integrato
N° fori 4

oe: 4H0498625C -- 4H0498625

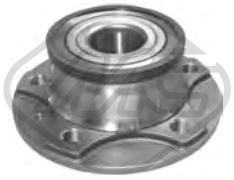

90133
mozzo ruota [Assale posteriore] Q5 I,A6 IV

A: Ø 142 mm
B: Ø 68 mm
C: Ø 66.4 mm
E: Ø 32 mm
H: H: 70.3 mm
Z:
con anello sensore magnetico integrato
N° fori 5

oe: 4G0598611

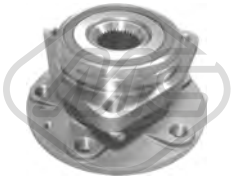

90134
mozzo ruota [Assale anteriore] A3 III

A: Ø 136.5 mm
B: Ø 65 mm
C: Ø 57 mm
E: Ø 27.3 mm
H: H: 84 mm
Z: N° denti: 36

N° fori 5

oe: 8V049825A

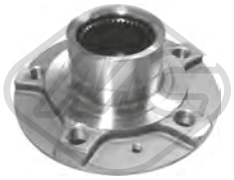

90135
mozzo ruota [Assale anteriore] A5 I,A4 II,Q5 I,A8,A7,A6 IV

A: Ø 142 mm
B: Ø 68 mm
C: Ø 66.4 mm
E: Ø 61 mm
H: H: 71.8 mm
Z: N° denti: 42
senza cuscinetto ruota
N° fori 5

oe: 8K0407613B

90136
mozzo ruota [Assale anteriore] Q7 I

A: Ø 157 mm
B: Ø 82.6 mm
C: Ø 71.5 mm
E: Ø 51 mm
H: H: 94.5 mm
Z: N° denti: 30
senza cuscinetto ruota
N° fori 5

oe: 7L0501655B

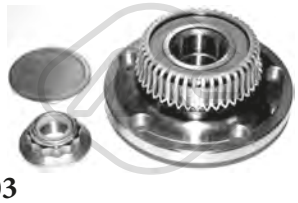

90203
mozzo ruota [Assale post. bilaterale] A3 I,TT I

A: Ø 120 mm
B: Ø 65 mm
C: Ø 57 mm
E: Ø 30 mm
H: H: 42.3 mm
Z:
con anello sensore ABS
N° fori 5

Cerchione, N° fori 5

oe: 1J0598477

90204
mozzo ruota [Assale anteriore bilaterale] A2,A1

A: Ø 126|72 mm
B: Ø 65 mm
C: Ø 57 mm
E: Ø 29 mm
H: H: 82 mm
Z: N° denti: 36
con sensore ABS integrato|con dado
N° fori 5

Cerchione, N° fori 5

oe: 6Q0407621AJ

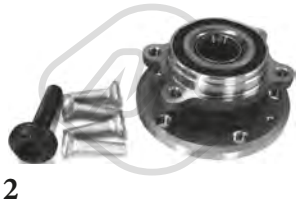

90212
mozzo ruota [Assale anteriore bilaterale] A3 II,TT II,A1,Q3

A: Ø 136 mm
B: Ø 65 mm
C: Ø 57 mm
E: Ø 27,5 mm
H: H: 84 mm
Z:
con anello sensore magnetico integrato
N° fori 5

oe: 5K0498621 -- 8J0598625

90214
mozzo ruota [Assale anteriore bilaterale] A3 II,A3 III

A: Ø 136.5 mm
B: Ø 65 mm
C: Ø 57 mm
E: Ø 29 mm
H: H: 85 mm
Z: N° denti: 36
con anello sensore magnetico integrato
N° fori 5

oe: 8V0498625B -- 8V0598625

© INDUSTRIAL METALCAUCHO, S.L.U.

AUDI

90217
mozzo ruota [Assale anteriore bilaterale] A4 I,A8,A6 II

A:
B:
C:
E:
H: H: 40.5 mm
Z:

N° fori 4

oe: 4D0407625H -- 8E0598625B

90230
mozzo ruota [Assale post. bilaterale] A6 III

A: Ø 131 mm
B: Ø 57 mm
C: Ø 56 mm
E: Ø 43 mm
H: H: 81 mm
Z: N° denti: 38

N° fori 5

oe: 4D0407613E

90503
mozzo ruota [Assale post. bilaterale] A2,A1

A: Ø 120 mm
B: Ø 64.95 mm
C: Ø 56.95 mm
E: Ø 30 mm
H: H: 64 mm
Z:

N° fori 5

oe: 6Q0598611

90521
mozzo ruota [Assale posteriore] A3 I

A: Ø 120 mm
B: Ø 65 mm
C: Ø 57 mm
E: Ø 30 mm
H: H: 63.7 mm
Z:

N° fori 5

oe: 1J0501477A

90221
mozzo ruota [Assale post. bilaterale] A3 II,TT II,Q3

A: Ø 136 mm
B: Ø 65 mm
C: Ø 57 mm
E: Ø 32 mm
H: H: 69,5 mm
Z:
con anello sensore magnetico integrato
N° fori 5
Angolo di rotazione [°] 180

oe: 1T0598611B -- 1T0598611

90231
mozzo ruota [Assale post. bilaterale] A6 III

A: Ø 131 mm
B: Ø 68 mm
C: Ø 57 mm
E:
H: H: 86 mm
Z:

N° fori 5

oe: 4F0598611B

90516
mozzetto ruota [Assale posteriore] 80,90

A:
B:
C:
E:
H: H: 109.5 mm
Z:

N° fori 6

per veicoli senza ABS

oe: 357501117

© INDUSTRIAL METALCAUCHO, S.L.U.

BMW

90056
mozzo ruota [Assale anteriore bilaterale] serie 3

A: Ø 120 mm
B: Ø 66 mm
C: Ø 57 mm
E: Ø 31 mm
H: H: 63 mm
Z:
con cuscinetto antifrizione
N° fori 4

oe: 31211129576 -- 31211128157

90111
mozzo ruota [Assale anteriore bilaterale] serie 3,Z3

A: Ø 143 mm
B: Ø 79 mm
C: Ø 72 mm
E: Ø 37 mm
H: H: 65 mm
Z:
con cuscinetto antifrizione
N° fori 5

oe: 31226757024

90140
mozzo ruota [Assale anteriore] X3 I

A: Ø 141 mm
B: Ø 75 mm
C: Ø 72.5 mm
E: Ø 49 mm
H: H: 90 mm
Z: N° denti: 30

N° fori 5

oe: 31203413226

90142
mozzo ruota [Assale anteriore] X5 I

A: Ø 141 mm
B: Ø 75 mm
C: Ø 72.5 mm
E: Ø 49 mm
H: H: 90 mm
Z: N° denti: 30
senza cuscinetto ruota
N° fori 5

oe: 31206751735 -- 31206756256

90144
mozzo ruota [Assale post. bilaterale] X5 II,X6,X5 III

A: Ø 103.5 mm
B: Ø 100 mm
C: Ø 99.2 mm
E: Ø 51 mm
H: H: 46.2 mm
Z:
con anello sensore magnetico integrato
N° fori 4

oe: 6770974 -- 33416795961

90057
mozzo ruota [Assale anteriore bilaterale] serie 8,serie 5,serie 7

A: Ø 139 mm
B: Ø 72.5 mm
C: Ø 72.5 mm
E: Ø 37 mm
H: H: 65 mm
Z:
con cuscinetto antifrizione
N° fori 5

oe: 31221468926 -- 31221139348

90139
mozzo ruota [Assale posteriore] X5 I,X3 I

A: Ø 145 mm
B: Ø 75 mm
C: Ø 72.5 mm
E: Ø 45 mm
H: H: 97 mm
Z: N° denti: 30

N° fori 5

oe: 33411095417

90141
mozzo ruota [Assale posteriore] serie 7,serie 5,serie 6

A: Ø 145 mm
B: Ø 75 mm
C: Ø 72.5 mm
E: Ø 49 mm
H: H: 93 mm
Z: N° denti: 30
senza cuscinetto ruota
N° fori 5

oe: 33416777844

90143
mozzo ruota [Assale anteriore] serie 1,serie 3

A: Ø 145 mm
B: Ø 75 mm
C: Ø 72.5 mm
E: Ø 42 mm
H: H: 79 mm
Z: N° denti: 27
senza cuscinetto ruota
N° fori 5

oe: 33416760056

90145
mozzo ruota [Assale post. bilaterale] serie 7,serie 5,serie 6

A: Ø 110 mm
B: Ø 95 mm
C: Ø 92 mm
E: Ø 49 mm
H: H: 45 mm
Z:

N° fori 4

oe: 33416775020 -- 33416775021

© INDUSTRIAL METALCAUCHO, S.L.U.

BMW

90146
mozzo ruota [Assale anteriore] X5 II,X6

A: Ø 144 mm
B: Ø 75 mm
C: Ø 74 mm
E: Ø 31 mm
H: H: 87.7 mm
Z: N° denti: 30

N° fori 5

oe: 31206795959 -- 31226867808

90148
mozzo ruota [Assale anteriore] serie 7,serie 5,X3 II,serie 6

A: Ø 145 mm
B: Ø 75 mm
C: Ø 72.5 mm
E: Ø 29.5 mm
H: H: 85.8 mm
Z:
con anello sensore magnetico integrato
N° fori 5

oe: 31206850154 -- 31206777757

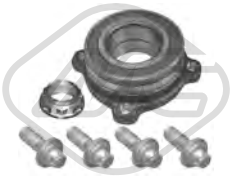

90222
mozzo ruota [Assale posteriore] serie 5

A: Ø 100 mm
B: Ø 91.5 mm
C: Ø 88 mm
E: Ø 45 mm
H: H: 41 mm
Z:
con ingranaggio
N° fori 4

oe: 33411093102 -- 33411095654

90233
mozzo ruota [Assale anteriore bilaterale] X1

A: Ø 147 mm
B: Ø 79 mm
C: Ø 72.5 mm
E:
H: H: 73.8 mm
Z:

N° fori 5

oe: 31216765157

90296
mozzo ruota [Assale posteriore] serie 5

A: Ø 145,0 mm
B: Ø 75 mm
C: Ø 74 mm
E: Ø 45 mm
H: H: 78 mm
Z: N° denti: 30
senza cuscinetto ruota
N° fori 5

oe: 33411093371 -- 33411093371

90147
mozzo ruota [Assale anteriore] serie 7,serie 5,serie 6

A: Ø 145 mm
B: Ø 75 mm
C: Ø 72.5 mm
E: Ø 71.2 mm
H: H: 85.8 mm
Z:

N° fori 5

oe: 31206872888 -- 31206791007

90149
mozzo ruota [Assale anteriore] serie 5,serie 6,serie 3,serie 1

A: Ø 143 mm
B: Ø 79 mm
C: Ø 72.5 mm
E:
H: H: 73.8 mm
Z:

N° fori 5

oe: 31222282670

90232
mozzo ruota [Assale anteriore bilaterale] serie 1,serie 3

A: Ø 147 mm
B: Ø 79 mm
C: Ø 72.5 mm
E:
H: H: 84.7 mm
Z:

N° fori 5

oe: 31206867256

90281
mozzo ruota [Assale posteriore] serie 3

A: Ø 135 mm
B: Ø 74.8 mm
C: Ø 72.4 mm
E: Ø 35 mm
H: H: 73 mm
Z: N° denti: 27
senza cuscinetto ruota
N° fori 5

oe: 33411136180 -- 33411093567

© INDUSTRIAL METALCAUCHO, S.L.U.

CHEVROLET

90264
mozzo ruota [Assale anteriore bilaterale] CRUZE,ORLANDO

oe: 13583479 -- 13502829

A: Ø 146,0 mm
B: Ø 70.5 mm
C: Ø 70 mm
E: Ø 31.2 mm
H: H: 83.8 mm
Z: N° denti: 30
Cuscinetto ruota integrato nel mozzo
N° fori 5

CITROËN

90010
mozzo ruota [Assale anteriore] NEMO

oe: 3307.A3

A: Ø 116 mm
B: Ø 59 mm
C: Ø 58 mm
E: Ø 37 mm
H: H: 71.5 mm
Z: N° denti: 25

N° fori 4

90012
mozzo ruota [Assale anteriore bilaterale] ELYSEE-XANTIA,ZX,BX,BERLINGO,XSARA,XSARA PICASSO,C3 I,C4,C4 I,C4 Picasso I,C4 Grand Picasso
oe: 3307.72 -- 3307.85

A: Ø 128.5 mm
B: Ø 66 mm
C: Ø 65 mm
E: Ø 42 mm
H: H: 66 mm
Z: N° denti: 25

N° fori 4

90013
mozzo ruota [Assale anteriore] ZX,AX,-C15,SAXO,XSARA

oe: 3307.49

A: Ø 128 mm
B: Ø 66 mm
C: Ø 65 mm
E: Ø 35 mm
H: H: 67 mm
Z: N° denti: 21

N° fori 4

90031
mozzo ruota [Assale anteriore] C25

oe: 3307.60 -- 7669715

A: Ø 139 mm
B: Ø 73 mm
C: Ø 70 mm
E: Ø 50 mm
H: H: 101 mm
Z: N° denti: 28

N° fori 5

90038
mozzo ruota [Assale anteriore] EVASION,C8

oe: 3307.64

A: Ø 122 mm
B: Ø 59 mm
C: Ø 58 mm
E: Ø 44 mm
H: H: 69 mm
Z: N° denti: 27

N° fori 5

90039
mozzo ruota [Assale anteriore] JUMPER

oe: 3307.65

A: Ø 139 mm
B: Ø 73 mm
C: Ø 71 mm
E: Ø 50 mm
H: H: 100 mm
Z: N° denti: 28

N° fori 5

90040
mozzo ruota [Assale anteriore] JUMPER

oe: 3307.66

A: Ø 156 mm
B: Ø 80 mm
C: Ø 78 mm
E: Ø 55 mm
H: H: 100 mm
Z: N° denti: 35

N° fori 5

90044
mozzo ruota [Assale anteriore bilaterale] AX,SAXO

oe: 330774 -- 330744

A: Ø 119 mm
B: Ø 57 mm
C: Ø 55 mm
E: Ø 35 mm
H: H: 60.5 mm
Z: N° denti: 21

N° fori 3

© INDUSTRIAL METALCAUCHO, S.L.U.

CITROËN

A: Ø 129,5 mm
B: Ø 66 mm
C: Ø 65 mm
E: Ø 37 mm
H: H: 68 mm
Z: N° denti: 21

90045
mozzo ruota [Assale anteriore] ELYSEE,C4 CACTUS-SAXO,XSARA,C3 I,C3,C2,C3 II,C,C

N° fori 4

oe: 3307.76

A: Ø 129 mm
B: Ø 71 mm
C: Ø 65 mm
E: Ø 25 mm
H: H: 60 mm
Z:

90058
mozzo ruota [Assale post. bilaterale] C3 I,C3,C2

N° fori 4

oe: 374876

A: Ø 135,0 mm
B: Ø 55 mm
C: Ø 54 mm
E: Ø 27,0 mm
H: H: 95.3 mm
Z:
Cuscinetto ruota integrato nel mozzo
N° fori 4

90084
mozzo ruota [Assale post. bilaterale] C1,C1 II

oe: 3748.85 -- 1610912080

A: Ø 139 mm
B: Ø 73 mm
C: Ø 71 mm
E: Ø 49 mm
H: H: 101 mm
Z: N° denti: 28

90102
mozzo ruota [Assale anteriore] JUMPER

N° fori 5

oe: 3307.77 -- 3307.84

A: Ø 156 mm
B: Ø 80 mm
C: Ø 78 mm
E: Ø 55 mm
H: H: 103 mm
Z: N° denti: 35

90106
mozzo ruota [Assale anteriore bilaterale] JUMPER

N° fori 5

oe: 3307.88

A: Ø 129 mm
B: Ø 65 mm
C: Ø 71 mm
E: Ø 32 mm
H: H: 59 mm
Z:

90051
mozzo ruota [Assale anteriore] C5 I,C5 II,C5 III

N° fori 4

oe: 374870

A: Ø 128.5 mm
B: Ø 66 mm
C: Ø 65 mm
E: Ø 37 mm
H: H: 77 mm
Z: N° denti: 25

90066
mozzo ruota [Assale anteriore] ELYSEE-XANTIA,C5 I,C5 II,C3 II,C4 II,-C,C

N° fori 4

oe: 3307.75 -- 3307.70

A: Ø 156 mm
B: Ø 80 mm
C: Ø 78 mm
E: Ø 55 mm
H: H: 99.5 mm
Z: N° denti: 35

90101
mozzo ruota [Assale anteriore] JUMPER

N° fori 5

oe: 3307.78 -- 3307.83

A: Ø 139 mm
B: Ø 73 mm
C: Ø 71 mm
E: Ø 55 mm
H: H: 103 mm
Z: N° denti: 35

90105
mozzo ruota [Assale anteriore bilaterale] JUMPER

N° fori 5

oe: 3307.87

A: Ø 129.5 mm
B: Ø 71 mm
C: Ø 65 mm
E: Ø 45 mm
H: H: 78.7 mm
Z: N° denti: 28

90107
mozzo ruota [Assale anteriore bilaterale] C6,JUMPY,C5 III

N° fori 5

oe: 3307.80

© INDUSTRIAL METALCAUCHO, S.L.U.

CITROËN

90109
mozzo ruota [Assale post. bilaterale] BERLINGO

A: Ø 128 mm
B: Ø 71 mm
C: Ø 65 mm
E: Ø 32 mm
H: H: 59 mm
Z: N° denti: 29
con cuscinetto antifrizione
N° fori 4

oe: 3748.43 -- 3748.44

90119
mozzo ruota [Assale anteriore bilaterale] C1

A: Ø 125 mm
B: Ø 55.05 mm
C: Ø 54.02 mm
E: Ø 38.05 mm
H: H: 72.2 mm
Z: N° denti: 24

N° fori 4

oe: 3307.82

90153
mozzo ruota [Assale posteriore] JUMPER

A: Ø 160 mm
B: Ø 79 mm
C: Ø 78 mm
E: Ø 42 mm
H: H: 94 mm
Z:
con cuscinetto ruota integrato|con anello sensore magnetico integrato
N° fori 5

oe: 517549410 -- 370183

90218
mozzo ruota [Assale post. bilaterale] NEMO

A: Ø 117 mm
B: Ø 60 mm
C: Ø 59 mm
E: Ø 30 mm
H: H: 61.6 mm
Z:
con anello sensore magnetico integrato
N° fori 4

oe: 374898

90310
mozzo ruota [Assale post. bilaterale] C4 II

A:
B:
C:
E:
H:
Z:

oe: 3307.A2

90118
mozzo ruota [Assale post. bilaterale] BERLINGO,XSARA PICASSO

A: Ø 128 mm
B: Ø 71 mm
C: Ø 65 mm
E: Ø 59 mm
H: H: 32 mm
Z:
con cuscinetto antifrizione
N° fori 4

oe: 374888

90151
mozzo ruota [Assale post. bilaterale] ZX,XSARA

A: Ø 128 mm
B: Ø 71 mm
C: Ø 65 mm
E: Ø 25 mm
H: H: 58 mm
Z:

N° fori 4

oe: 3748.32

90207
mozzo ruota [Assale post. bilaterale] XANTIA,BX,C15

A: Ø 130 mm
B: Ø 71 mm
C: Ø 64.9 mm
E: Ø 32 mm
H: H: 62.9 mm
Z:

N° fori 4

Cerchione, N° fori 4

oe: 95619162 -- 3748.15

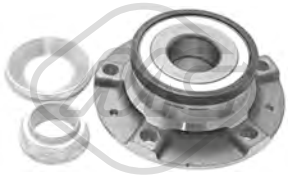

90225
mozzo ruota [Assale posteriore] C6,C5 III

A: Ø 128 mm
B:
C:
E: Ø 32 mm
H:
Z:
con anello sensore magnetico integrato
N° fori 5

oe: 374887 -- 3748-86

DACIA

90061
mozzo ruota [Assale anteriore bilaterale] DUSTER

oe: 402020009R

A: Ø 136.5 mm
B: Ø 68 mm
C: Ø 66 mm
E: Ø 42 mm
H: H: 81.5 mm
Z: N° denti: 25

N° fori 5

90103
mozzo ruota [Assale anteriore bilaterale] SANDERO II,LOGAN II

oe: 8200308650

A: Ø 121 mm
B: Ø 61 mm
C: Ø 60 mm
E: Ø 42 mm
H: H: 77.2 mm
Z: N° denti: 25

N° fori 4

90068
mozzo ruota [Assale anteriore] LOGAN,LOGAN MCV,SANDERO,LOGAN EXPRESS

oe: 8200308649 -- 7700415122

A: Ø 121 mm
B: Ø 61 mm
C: Ø 60 mm
E: Ø 37 mm
H: H: 76 mm
Z: N° denti: 23

N° fori 4

90292
mozzo ruota [Assale anteriore] LOGAN,SANDERO

oe: 6001547685 -- 6001547685

A: Ø 121,0 mm
B: Ø 61 mm
C: Ø 60 mm
E: Ø 37 mm
H: H: 75 mm
Z: N° denti: 21
senza cuscinetto ruota
N° fori 4

FIAT

90001
mozzo ruota [Assale anteriore] 127,128,UNO

oe: 4399777

A: Ø 116 mm
B: Ø 59 mm
C: Ø 58 mm
E: Ø 30 mm
H: H: 80 mm
Z: N° denti: 20

N° fori 4

90009
mozzo ruota [Assale anteriore bilaterale] PANDA

oe: 4900918

A: Ø 117 mm
B: Ø 59 mm
C: Ø 58 mm
E: Ø 20.8 mm
H: H: 70 mm
Z: N° denti: 20

N° fori 4

Cerchione, N° fori 4

90016
mozzo ruota [Assale anteriore] CINQUECENTO,TEMPRA,TIPO,PUNTO,BRAVA,BRAVO I,MAREA,SEICENTO/600,STILO,IDEA,500
oe: 7672265

A: Ø 116 mm
B: Ø 59 mm
C: Ø 58 mm
E: Ø 35 mm
H: H: 62.5 mm
Z: N° denti: 22

N° fori 4

90002
mozzo ruota [Assale anteriore] FIORINO,DUNA

oe: 7591328 -- 4390949

A: Ø 117 mm
B: Ø 59 mm
C: Ø 58 mm
E: Ø 35 mm
H: H: 77 mm
Z: N° denti: 22

N° fori 4

90010
mozzo ruota [Assale anteriore] CROMA,TEMPRA,TIPO,PUNTO,BARCHETTA,BRAVA,BRAVO I,MAREA,COUPE,MULTIPLA,S-
oe: 51733843 -- 7645817

A: Ø 116 mm
B: Ø 59 mm
C: Ø 58 mm
E: Ø 37 mm
H: H: 71.5 mm
Z: N° denti: 25

N° fori 4

90031
mozzo ruota [Assale anteriore] DUCATO,TALENTO

oe: 7669715 -- 7657422

A: Ø 139 mm
B: Ø 73 mm
C: Ø 70 mm
E: Ø 50 mm
H: H: 101 mm
Z: N° denti: 28

N° fori 5

© INDUSTRIAL METALCAUCHO, S.L.U.

FIAT

90038
mozzo ruota [Assale anteriore] ULYSSE,SCUDO

A: Ø 122 mm
B: Ø 59 mm
C: Ø 58 mm
E: Ø 44 mm
H: H: 69 mm
Z: N° denti: 27

N° fori 5

oe: 1311508080

90040
mozzo ruota [Assale anteriore] DUCATO

A: Ø 156 mm
B: Ø 80 mm
C: Ø 78 mm
E: Ø 55 mm
H: H: 100 mm
Z: N° denti: 35

N° fori 5

oe: 1307355080

90101
mozzo ruota [Assale anteriore] DUCATO

A: Ø 156 mm
B: Ø 80 mm
C: Ø 78 mm
E: Ø 55 mm
H: H: 99.5 mm
Z: N° denti: 35

N° fori 5

oe: 1346652080 -- 1328053080

90105
mozzo ruota [Assale anteriore bilaterale] DUCATO

A: Ø 139 mm
B: Ø 73 mm
C: Ø 71 mm
E: Ø 55 mm
H: H: 103 mm
Z: N° denti: 35

N° fori 5

oe: 93502106 -- 51753218

90107
mozzo ruota [Assale anteriore bilaterale] SCUDO

A: Ø 129.5 mm
B: Ø 71 mm
C: Ø 65 mm
E: Ø 45 mm
H: H: 78.7 mm
Z: N° denti: 28

N° fori 5

oe: 3307.80 -- 3307.80

90039
mozzo ruota [Assale anteriore] DUCATO

A: Ø 139 mm
B: Ø 73 mm
C: Ø 71 mm
E: Ø 50 mm
H: H: 100 mm
Z: N° denti: 28

N° fori 5

oe: 1300472080

90099
mozzo ruota [Assale anteriore bilaterale] PALIO,STRADA,DOBLO

A: Ø 116 mm
B: Ø 59 mm
C: Ø 58 mm
E: Ø 37 mm
H: H: 78 mm
Z: N° denti: 25

N° fori 4

oe: 46745258

90102
mozzo ruota [Assale anteriore] DUCATO

A: Ø 139 mm
B: Ø 73 mm
C: Ø 71 mm
E: Ø 49 mm
H: H: 101 mm
Z: N° denti: 28

N° fori 5

oe: 1346653080 -- 1328045080

90106
mozzo ruota [Assale anteriore bilaterale] DUCATO

A: Ø 156 mm
B: Ø 80 mm
C: Ø 78 mm
E: Ø 55 mm
H: H: 103 mm
Z: N° denti: 35

N° fori 5

oe: 51750868

90112
mozzo ruota [Assale anteriore] GRANDE PUNTO

A: Ø 120 mm
B: Ø 60 mm
C: Ø 56,5 mm
E: Ø 37 mm
H: H: 74 mm
Z: N° denti: 25

N° fori 4

oe: 51881463 -- 55703557

© INDUSTRIAL METALCAUCHO, S.L.U.

FIAT

90113
mozzo ruota [Assale anteriore] STRADA,FIORINO,DOBLO

oe: 7522385 -- 46798592

A: Ø 116 mm
B: Ø 59 mm
C: Ø 58 mm
E: Ø 37 mm
H: H: 77 mm
Z: N° denti: 22

N° fori 4

90117
mozzo ruota [Assale anteriore] GRANDE PUNTO

oe: 51881462 -- 55703556

A: Ø 120 mm
B: Ø 60 mm
C: Ø 56.5 mm
E: Ø 35 mm
H: H: 70 mm
Z: N° denti: 22

N° fori 4

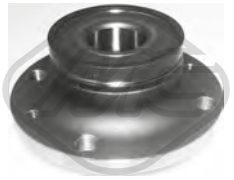

90154
mozzo ruota [Assale post. bilaterale] GRANDE PUNTO,PUNTO EVO,PUNTO

oe: 51787397 -- 71747713

A: Ø 120 mm
B: Ø 60 mm
C: Ø 56.5 mm
E: Ø 30 mm
H: H: 64.5 mm
Z:

N° fori 4

90208
mozzo ruota [Assale anteriore bilaterale] PANDA

oe: 71747857 -- 4900918

A: Ø 116.6 mm
B: Ø 59 mm
C: Ø 58 mm
E: Ø 23.5 mm
H: H: 70 mm
Z: N° denti: 20
con scanalatura|con cuscinetto antifrizione|con dado
N° fori 4

Cerchione, N° fori 4

90218
mozzo ruota [Assale post. bilaterale] BARCHETTA,BRAVA,BRAVO I,MAREA,PALIO,MULTIPLA,PUNTO,-SIENA,STILO,PANDA,IDEA,BRAVO
oe: 71769737 -- 71769738

A: Ø 117 mm
B: Ø 60 mm
C: Ø 59 mm
E: Ø 30 mm
H: H: 61.6 mm
Z:
con anello sensore magnetico integrato
N° fori 4

90116
mozzo ruota [Assale post. bilaterale] BARCHETTA,BRAVA,BRAVO I,MAREA,PALIO,MULTIPLA,PUNTO,-SIENA,STILO,PANDA,IDEA,BRAVO
oe: 51759727 -- 46554134

A: Ø 117,5 mm
B: Ø 59 mm
C: Ø 58 mm
E: Ø 30 mm
H: H: 62 mm
Z:
con cuscinetto antifrizione
N° fori 4

90152
mozzo ruota [Assale posteriore] DOBLO,STILO,FIORINO

oe: 51759727

A: Ø 117.5 mm
B: Ø 59 mm
C: Ø 58 mm
E: Ø 30 mm
H: H: 61.7 mm
Z:

N° fori 4

90155
mozzo ruota [Assale post. bilaterale] DOBLO

oe: 51810087

A: Ø 120 mm
B: Ø 59 mm
C: Ø 58 mm
E: Ø 30 mm
H: H: 71.2 mm
Z:

N° fori 5

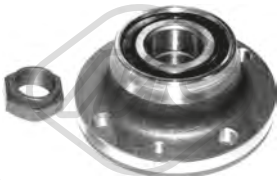

90209
mozzo ruota [Assale post. bilaterale] TEMPRA,TIPO,PUNTO,BARCHETTA,BRAVA,BRAVO I,MAREA,PALIO,COUPE,MULTIPLA,SIENA,PAN-
oe: 60812195 -- 46453887

A: Ø 118 mm
B: Ø 58.9 mm
C: Ø 57.9 mm
E: Ø 30 mm
H: H: 60.5 mm
Z:

N° fori 4

Cerchione, N° fori 4

90224
mozzo ruota [Assale anteriore bilaterale] CROMA

oe: 51748680

A: Ø 137 mm
B: Ø 70 mm
C: Ø 65 mm
E: Ø 33 mm
H: H: 85 mm
Z:
con anello sensore magnetico integrato
N° fori 5

© INDUSTRIAL METALCAUCHO, S.L.U.

FIAT

90227
mozzo ruota [Assale posteriore] DOBLO,STILO

oe: 71769492 -- 71753819

A: Ø 117 mm
B:
C:
E: Ø 30 mm
H:
Z:
con anello sensore magnetico integrato
N° fori 4

90508
mozzo ruota [Assale post. bilaterale] CINQUECENTO,REGATA,TEMPRA,-PANDA,TIPO,PUNTO,SEICENTO/600

oe: 7603679 -- 51754192

A: Ø 117 mm
B: Ø 59 mm
C: Ø 58 mm
E: Ø 30 mm
H: H: 61 mm
Z:
con cuscinetto antifrizione
N° fori 4

90287
mozzo ruota [Assale anteriore bilaterale] PALIO,STRADA,SIENA

oe: 82491391 -- 46447445

A: Ø 116,0 mm
B: Ø 59 mm
C: Ø 58 mm
E: Ø 37 mm
H: H: 77.5 mm
Z: N° denti: 22
senza cuscinetto ruota
N° fori 4

90523
mozzo ruota [Assale posteriore] CINQUECENTO,PUNTO,BARCHETTA,-BRAVA,BRAVO I,MAREA,PALIO,SEICENTO/600,SIENA
oe: 7769902

A: Ø 117 mm
B: Ø 59 mm
C: Ø 58 mm
E: Ø 30 mm
H: H: 62 mm
Z:
con cuscinetto antifrizione
N° fori 4

FORD

90010
mozzo ruota [Assale anteriore] KA

oe: 51733843 -- 7645817

A: Ø 116 mm
B: Ø 59 mm
C: Ø 58 mm
E: Ø 37 mm
H: H: 71.5 mm
Z: N° denti: 25

N° fori 4

90021
mozzo ruota [Assale anteriore] ESCORT III,ESCORT IV,ORION II,FIESTA I,FIESTA II

oe: 1644842

A: Ø 130 mm
B: Ø 63.5 mm
C: Ø 63 mm
E: Ø 35 mm
H: H: 82 mm
Z: N° denti: 23

N° fori 4

90022
mozzo ruota [Assale anteriore] ESCORT V,ESCORT VI,FIESTA III,ESCORT VII

oe: 6517014

A: Ø 131 mm
B: Ø 63.5 mm
C: Ø 63 mm
E: Ø 35 mm
H: H: 70 mm
Z: N° denti: 23
con bulloni/viti
N° fori 4

90041
mozzo ruota [Assale anteriore] ESCORT V,ESCORT VI,ORION III,-FIESTA III,ESCORT VII,FIESTA IV,-COURIER,KA,ESCORT '91,ESCORT
oe: 1333147 -- 6517013

A: Ø 131 mm
B: Ø 63.5 mm
C: Ø 63 mm
E: Ø 39 mm
H: H: 74.5 mm
Z: N° denti: 25

N° fori 4

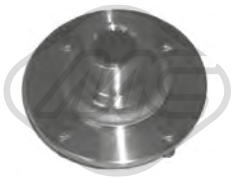

90060
mozzo ruota [Assale anteriore] MONDEO I,MONDEO II,FOCUS

oe: 7346525

A: Ø 134 mm
B: Ø 63.5 mm
C: Ø 63 mm
E: Ø 40 mm
H: H: 76 mm
Z: N° denti: 27
con bulloni/viti
N° fori 4

90064
mozzo ruota [Assale anteriore bilaterale] GALAXY

oe: 7201007 -- 1121342

A: Ø 141 mm
B: Ø 68 mm
C: Ø 57 mm
E: Ø 43 mm
H: H: 89 mm
Z: N° denti: 38

N° fori 5

FORD

90104
mozzo ruota [Assale anteriore bilaterale] TOURNEO CONNECT,TRANSIT CONNECT,TRANSIT TOURNEO

oe: 1473257

A: Ø 130.5 mm
B: Ø 63.3 mm
C: Ø 63 mm
E: Ø 39 mm
H: H: 93 mm
Z: N° denti: 25
con bulloni/viti
N° fori 5

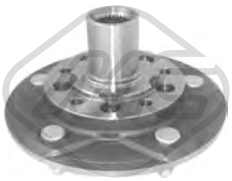

90156
mozzo ruota [Assale anteriore] TRANSIT

oe: YC151104AA -- 4507717

A: Ø 208 mm
B: Ø 64.8 mm
C: Ø 64.8 mm
E: Ø 45 mm
H: H: 97.5 mm
Z: N° denti: 28
con bulloni/viti
N° fori 5

90158
mozzo ruota [Assale post. bilaterale] TRANSIT,TRANSIT TOURNEO

oe: 1371312 -- 1417336

A: Ø 193 mm
B: Ø 130.5 mm
C: Ø 65 mm
E: Ø 37 mm
H: H: 89.2 mm
Z:

N° fori 5

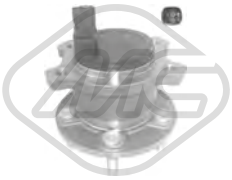

90160
mozzo ruota [Assale posteriore] C-MAX-MAX II,GRAND C

oe: AV612C299AAG -- AV61-2C299-

A: Ø 136 mm
B: Ø 63.5 mm
C: Ø 63.3 mm
E:
H: H: 99 mm
Z:
con sensore ABS integrato
N° fori 5

90162
mozzo ruota [Assale anteriore bilaterale] TOURNEO CUSTOM

oe: BK212C300AB -- 1769170

A: Ø 208 mm
B: Ø 68.5 mm
C: Ø 64.8 mm
E: Ø 32.4 mm
H: H: 100.6 mm
Z: N° denti: 31

N° fori 5

90108
mozzo ruota [Assale anteriore] MONDEO III

oe: 4103347

A: Ø 134.5 mm
B: Ø 63.4 mm
C: Ø 63.2 mm
E: Ø 40 mm
H: H: 76 mm
Z: N° denti: 27
con bulloni/viti
N° fori 5

90157
mozzo ruota [Assale post. bilaterale] TRANSIT,TRANSIT TOURNEO

oe: 6C111A049AA -- 4164671

A: Ø 189 mm
B: Ø 130.5 mm
C: Ø 64.9 mm
E: Ø 37 mm
H: H: 89.8 mm
Z:

N° fori 5

per veicoli senza ABS

90159
mozzo ruota [Assale posteriore] TOURNEO CONNECT

oe: 4494879 -- 4367052

A: Ø 136 mm
B: Ø 63.2 mm
C: Ø 63.2 mm
E: Ø 37 mm
H: H: 81.8 mm
Z:
con bulloni/viti
N° fori 5

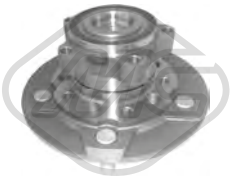

90161
mozzo ruota [Assale posteriore] TRANSIT

oe: BK312C300BB -- 1810257

A: Ø 208 mm
B: Ø 68.5 mm
C: Ø 64.8 mm
E:
H: H: 100.6 mm
Z:

N° fori 5

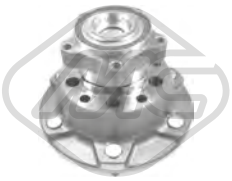

90163
mozzo ruota [Assale posteriore] TRANSIT

oe: BK312C300BB -- 1810257

A: Ø 215.5 mm
B: Ø 138.7 mm
C: Ø 138.7 mm
E:
H: H: 144 mm
Z:

N° fori 6

© INDUSTRIAL METALCAUCHO, S.L.U.

FORD

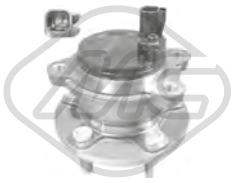

90164
mozzo ruota [Assale post. bilaterale] TRANSIT CONNECT,MONDEO IV,-FOCUS III

A: Ø 136 mm
B: Ø 63.5 mm
C: Ø 63.3 mm
E:
H: H: 89 mm
Z:

N° fori 5

oe: BV612C299CFA -- BV61-2C299-

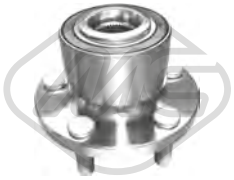

90166
mozzo ruota [Assale anteriore] GALAXY,S-MAX

A: Ø 136.5 mm
B: Ø 63.5 mm
C: Ø 63.2 mm
E: Ø 29.4 mm
H: H: 92 mm
Z: N° denti: 40
con anello sensore magnetico integrato
N° fori 5

oe: 6G912C300AAB -- 1437643

90168
mozzo ruota [Assale posteriore] KUGA I

A: Ø 136 mm
B: Ø 63.5 mm
C: Ø 63.2 mm
E: Ø 26.5 mm
H: H: 99 mm
Z: N° denti: 36

N° fori 5

oe: 8V411A049AA -- 1538604

90170
mozzo ruota [Assale posteriore] GALAXY,S-MAX

A: Ø 136 mm
B: Ø 63.3 mm
C: Ø 63.3 mm
E:
H: H: 99 mm
Z:
con cuscinetto ruota integrato|con sensore n° giri ruota integrato
N° fori 5

oe: 6G912C299AAD --

90213
mozzo ruota [Assale anteriore bilaterale] TRANSIT

A: Ø 78 mm
B:
C:
E: Ø 45 mm
H: H: 53 mm
Z:

N° fori 5

oe: 1201300

90165
mozzo ruota [Assale anteriore bilaterale] FOCUS III

A: Ø 136.5 mm
B: Ø 63.5 mm
C: Ø 63.3 mm
E: Ø 45 mm
H: H: 88.7 mm
Z: N° denti: 27
con bulloni/viti
N° fori 5

oe: 1713003

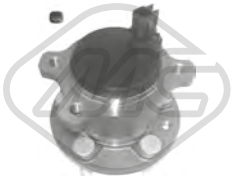

90167
mozzo ruota [Assale post. bilaterale] GALAXY,S-MAX

A: Ø 136 mm
B: Ø 63.3 mm
C: Ø 63.3 mm
E:
H: H: 99 mm
Z:
con cuscinetto ruota integrato|con sensore ABS integrato
N° fori 5

oe: 6G912C299AAD --

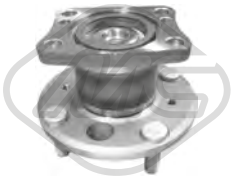

90169
mozzo ruota [Assale posteriore] FIESTA VI

A: Ø 131 mm
B: Ø 63.5 mm
C: Ø 63.2 mm
E:
H: H: 87.9 mm
Z:
con anello sensore magnetico integrato
N° fori 4

oe: 8V512C299AF -- 8V512C299AB

90211
mozzo ruota [Assale post. bilaterale] FOCUS C-MAX-MAX,FOCUS II,C

A: Ø 136 mm
B: Ø 63.5 mm
C: Ø 63.2 mm
E:
H: H: 93.9 mm
Z:
con cuscinetto ruota|con anello sensore magnetico integrato
N° fori 5

oe: 1766628

90215
mozzo ruota [Assale anteriore] TRANSIT,TRANSIT TOURNEO

A: Ø 97.5 mm
B:
C:
E: Ø 45 mm
H: H: 57 mm
Z:

N° fori 5

oe: 1760649 -- 1377907

FORD

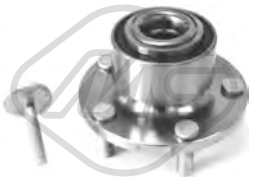

90216
mozzo ruota [Assale anteriore] FOCUS C-MAX-MAX,FOCUS II,C

oe: 1471854 -- 1471859

A: Ø 131.3 mm
B: Ø 63.5 mm
C: Ø 63.2 mm
E: Ø 29.5 mm
H: H: 91.4 mm
Z:
con anello sensore magnetico integrato
N° fori 5
Angolo di rotazione [°] 90

90234
mozzo ruota [Assale anteriore bilaterale] KUGA II

oe: 1781661

A: Ø 136.5 mm
B: Ø 63.4 mm
C: Ø 63.2 mm
E: Ø 45 mm
H: H: 81 mm
Z: N° denti: 27

90235
mozzo ruota [Assale post. bilaterale] TRANSIT,TRANSIT TOURNEO

oe: 1377912 -- 1417337

A: Ø 193,0 mm
B: Ø 65 mm
C: Ø 58 mm
E: Ø 45,0 mm
H: H: 90.5 mm
Z:
Cuscinetto ruota integrato nel mozzo
N° fori 5

90301
mozzo ruota [Assale post. bilaterale] MONDEO IV

oe: 1769848 -- 1753554

A: Ø 136 mm
B:
C: Ø 63.3 mm
E:
H: H: 99 mm
Z:

90302
mozzo ruota [Assale post. bilaterale] KUGA II,TRANSIT CONNECT,TOURNEO CONNECT/GRAND TOURNEO CONNECT
oe: 1783318

A: Ø 136.5 mm
B:
C: Ø 63.5 mm
E:
H: H: 104.9 mm
Z:

90303
mozzo ruota [Assale anteriore bilaterale] FOCUS II,MONDEO IV

oe: 1496721 -- 1463833

A: Ø 136.5 mm
B:
C: Ø 63.5 mm
E: Ø 29.4 mm
H: H: 92 mm
Z: N° denti: 40

90305
mozzo ruota [Assale post. bilaterale] TOURNEO CUSTOM,TRANSIT CUSTOM,TRANSIT

oe: KTBK211A049AA -- BK21-2B664-

A: Ø 198.5 mm
B:
C: Ø 65 mm
E: Ø 37 mm
H: H: 88.8 mm
Z:

90306
mozzo ruota [Assale post. bilaterale] TOURNEO CUSTOM,TRANSIT CUSTOM,TRANSIT

oe: KTBK211A049BA -- BK21-2B664-

A: Ø 198.5 mm
B:
C: Ø 64.8 mm
E: Ø 45 mm
H: H: 90 mm
Z:

HYUNDAI

90036
mozzo ruota [Assale post. bilaterale] ACCENT II

oe: 5271025101 -- 52710-25100

A: Ø 140,0|67 mm
B: Ø 62.5 mm
C: Ø 62.5 mm
E: Ø 70 mm
H: H: 64.5 mm
Z:
Cuscinetto ruota integrato nel mozzo
N° fori 4

90293
mozzo ruota [Assale anteriore bilaterale] LANTRA II,ELANTRA,MATRIX

oe: 517502D000 -- 517502D003

A: Ø 137 mm
B: Ø 69 mm
C: Ø 67 mm
E: Ø 39 mm
H: H: 71.5 mm
Z: N° denti: 25

N° fori 4

© INDUSTRIAL METALCAUCHO, S.L.U.

JEEP

90023
mozzo ruota [Assale anteriore bilaterale] GRAND CHEROKEE II

A: Ø 164 mm
B: Ø 71.8 mm
C: Ø 71.4 mm
E: Ø 100 mm
H: H: 90.1 mm
Z: N° denti: 27
Cuscinetto ruota integrato nel mozzo
N° fori 5

oe: 52098679AD -- 52098679AC

90220
mozzo ruota [Assale posteriore] WRANGLER I,CHEROKEE

A: Ø 126 mm
B: Ø 60.7 mm
C:
E: Ø 29 mm
H: H: 73.79 mm
Z:
senza sensore ABS integrato
N° fori 5

oe: 5252235 -- 53007449

KIA

90237
mozzo ruota [Assale post. bilaterale] RIO II,PICANTO I

A: Ø 140 mm
B: Ø 62.5 mm
C: Ø 54 mm
E:
H: H: 131.2 mm
Z:

oe: 527501G101

90239
mozzo ruota [Assale anteriore bilaterale] CARENS II,SPORTAGE

A: Ø 137 mm
B: Ø 69 mm
C: Ø 67 mm
E: Ø 45 mm
H: H: 72.5 mm
Z: N° denti: 27

oe: 5175039603

90240
mozzo ruota [Assale post. bilaterale] CARENS II

A: Ø 148 mm
B: Ø 76 mm
C: Ø 67 mm
E:
H: H: 115 mm
Z:

oe: 527302G400

90241
mozzo ruota [Assale post. bilaterale] CARENS II,SPORTAGE

A: Ø 148 mm
B: Ø 76 mm
C: Ø 67 mm
E:
H: H: 108 mm
Z:

oe: 527303S200

90242
mozzo ruota [Assale anteriore bilaterale] CEE'D

A: Ø 139 mm
B: Ø 69 mm
C: Ø 67 mm
E: Ø 42 mm
H: H: 80.5 mm
Z: N° denti: 27

oe: 517502H000

90243
mozzo ruota [Assale post. bilaterale] CEE'D

A: Ø 148 mm
B: Ø 76 mm
C: Ø 67 mm
E:
H: H: 88 mm
Z:

oe: 527302H000

90244
mozzo ruota [Assale anteriore bilaterale] PICANTO I

A: Ø 121.5 mm
B: Ø 64 mm
C: Ø 54 mm
E: Ø 38 mm
H: H: 70.5 mm
Z: N° denti: 24

oe: 5175007001

90245
mozzo ruota [Assale post. bilaterale] PICANTO I

A: Ø 140 mm
B: Ø 62.5 mm
C: Ø 54 mm
E:
H: H: 149.5 mm
Z:

oe: 527501C200

© INDUSTRIAL METALCAUCHO, S.L.U.

KIA

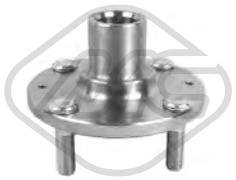

A: Ø 120 mm
B: Ø 62 mm
C: Ø 54 mm
E: Ø 38.1 mm
H: H: 73.8 mm
Z: N° denti: 25

90246
mozzo ruota [Assale anteriore bilaterale] RIO II

oe: 5175025001

A: Ø 160.2 mm
B: Ø 96.3 mm
C: Ø 95.3 mm
E: Ø 42 mm
H: H: 80.7 mm
Z: N° denti: 28

90247
mozzo ruota [Assale anteriore bilaterale] SORENTO I

oe: 513003E100

A: Ø 139.5 mm
B: Ø 69 mm
C: Ø 67 mm
E: Ø 29.2 mm
H: H: 87 mm
Z: N° denti: 30

90248
mozzo ruota [Assale post. bilaterale] SORENTO II

oe: 517503J000

A: Ø 139.5 mm
B: Ø 69 mm
C: Ø 67 mm
E:
H: H: 151 mm
Z:

90249
mozzo ruota [Assale post. bilaterale] SORENTO II

oe: 527502B100

A: Ø 137 mm
B: Ø 69 mm
C: Ø 67 mm
E: Ø 45 mm
H: H: 75.5 mm
Z: N° denti: 27

90250
mozzo ruota [Assale anteriore bilaterale] SPORTAGE

oe: 517502E100

A: Ø 139 mm
B: Ø 76 mm
C: Ø 76 mm
E: Ø 33 mm
H: H: 72 mm
Z:

90251
mozzo ruota [Assale anteriore bilaterale] SPORTAGE

oe: 527102E100

A: Ø 148 mm
B: Ø 76 mm
C: Ø 67 mm
E: Ø 42 mm
H: H: 80.5 mm
Z: N° denti: 27

90252
mozzo ruota [Assale post. bilaterale] SPORTAGE

oe: 527102E500

A: Ø 139 mm
B: Ø 68.9 mm
C: Ø 66.9 mm
E: Ø 45 mm
H: H: 72.5 mm
Z: N° denti: 27

90253
mozzo ruota [Assale anteriore bilaterale] SPORTAGE

oe: 517503K000

LADA

A: Ø 98 mm
B: Ø 56 mm
C: Ø 40 mm
E: Ø 40 mm
H: H: 94.5 mm
Z: N° denti: 22

N° fori 5

Cerchione, N° fori 5

90289
mozzo ruota [Assale anteriore bilaterale] NIVA

oe: 21213103012 -- 2121.310.3012

© INDUSTRIAL METALCAUCHO, S.L.U.

LANCIA

90009
mozzo ruota [Assale anteriore bilaterale] Y10

oe: 4900918 -- 3981586

A: Ø 117 mm
B: Ø 59 mm
C: Ø 58 mm
E: Ø 20.8 mm
H: H: 70 mm
Z: N° denti: 20

N° fori 4

Cerchione, N° fori 4

90016
mozzo ruota [Assale anteriore] DEDRA,DELTA II,Y,YPSILON,MUSA

oe: 7672265 -- 7608131

A: Ø 116 mm
B: Ø 59 mm
C: Ø 58 mm
E: Ø 35 mm
H: H: 62.5 mm
Z: N° denti: 22

N° fori 4

90116
mozzo ruota [Assale post. bilaterale] Y,LYBRA,YPSILON,MUSA,DELTA III

oe: 46512973 -- 46519901

A: Ø 117,5 mm
B: Ø 59 mm
C: Ø 58 mm
E: Ø 30 mm
H: H: 62 mm
Z:
con cuscinetto antifrizione
N° fori 4

90209
mozzo ruota [Assale post. bilaterale] DEDRA,DELTA II,Y

oe: 71714476 -- 71737612

A: Ø 118 mm
B: Ø 58.9 mm
C: Ø 57.9 mm
E: Ø 30 mm
H: H: 60.5 mm
Z:

N° fori 4

Cerchione, N° fori 4

90277
mozzo ruota [Assale anteriore bilaterale] YPSILON

oe: 1458881

A: Ø 208 mm
B: Ø 65 mm
C: Ø 44 mm
E: Ø 45 mm
H: H: 100.95 mm
Z: N° denti: 28

N° fori 5

90010
mozzo ruota [Assale anteriore] DEDRA,DELTA I,DELTA II,THEMA,LYBRA,YPSILON,MUSA

oe: 51733843 -- 7645817

A: Ø 116 mm
B: Ø 59 mm
C: Ø 58 mm
E: Ø 37 mm
H: H: 71.5 mm
Z: N° denti: 25

N° fori 4

90038
mozzo ruota [Assale anteriore] ZETA,PHEDRA

oe: 1311508080

A: Ø 122 mm
B: Ø 59 mm
C: Ø 58 mm
E: Ø 44 mm
H: H: 69 mm
Z: N° denti: 27

N° fori 5

90208
mozzo ruota [Assale anteriore bilaterale] Y10

oe: 71747857 -- 4900918

A: Ø 116.6 mm
B: Ø 59 mm
C: Ø 58 mm
E: Ø 23.5 mm
H: H: 70 mm
Z: N° denti: 20
con scanalatura|con cuscinetto antifrizione|con dado
N° fori 4

Cerchione, N° fori 4

90218
mozzo ruota [Assale post. bilaterale] Y,LYBRA,YPSILON,MUSA,DELTA III

oe: 71769738 -- 51754193

A: Ø 117 mm
B: Ø 60 mm
C: Ø 59 mm
E: Ø 30 mm
H: H: 61.6 mm
Z:
con anello sensore magnetico integrato
N° fori 4

90508
mozzo ruota [Assale post. bilaterale] Y10

oe: 7603679 -- 51754192

A: Ø 117 mm
B: Ø 59 mm
C: Ø 58 mm
E: Ø 30 mm
H: H: 61 mm
Z:
con cuscinetto antifrizione
N° fori 4

© INDUSTRIAL METALCAUCHO, S.L.U.

LANCIA

90523
mozzo ruota [Assale posteriore] Y

A: Ø 117 mm
B: Ø 59 mm
C: Ø 58 mm
E: Ø 30 mm
H: H: 62 mm
Z:
con cuscinetto antifrizione
N° fori 4

oe: 7769902

LAND ROVER

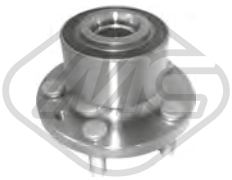

90171
mozzo ruota [Assale anteriore] FREELANDER 2

A: Ø 136.5 mm
B: Ø 63.5 mm
C: Ø 63.2 mm
E: Ø 29.4 mm
H: H: 92 mm
Z: N° denti: 40
con anello sensore magnetico integrato
N° fori 5

oe: LR003157

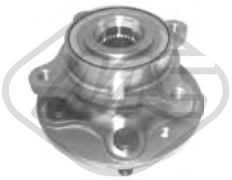

90172
mozzo ruota [Assale anteriore] DISCOVERY III,RANGE ROVER SPORT,DISCOVERY IV

A: Ø 158.5 mm
B: Ø 79 mm
C: Ø 72.5 mm
E: Ø 30.1 mm
H: H: 104 mm
Z: N° denti: 29

N° fori 5

oe: RFM500010 -- LR014147

90174
mozzo ruota [Assale anteriore] DISCOVERY III

A: Ø 158.5 mm
B: Ø 79 mm
C: Ø 72.5 mm
E: Ø 50 mm
H: H: 97 mm
Z: N° denti: 31
con bulloni/viti
N° fori 5

oe: RUC500120

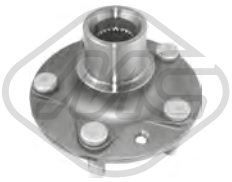

90175
mozzo ruota [Assale anteriore] DISCOVERY III

A: Ø 136.5 mm
B: Ø 63.5 mm
C: Ø 63.2 mm
E: Ø 44 mm
H: H: 82.6 mm
Z: N° denti: 28
con bulloni/viti
N° fori 5

oe: LR001127

90176
mozzo ruota [Assale anteriore bilaterale] RANGE ROVER III

A: Ø 156 mm
B: Ø 79 mm
C: Ø 72.5 mm
E: Ø 51 mm
H: H: 97 mm
Z: N° denti: 30
con bulloni/viti
N° fori 5

oe: RUC000022

© INDUSTRIAL METALCAUCHO, S.L.U.

MERCEDES-BENZ

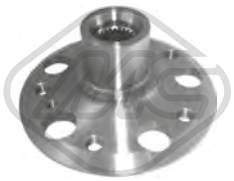

90177
mozzo ruota [Assale anteriore] CLASSE C,SLK,CLK,CLASSE CLC

A: Ø 147,6 mm
B: Ø 67 mm
C: Ø 66,4 mm
E: Ø 45 mm
H: H: 74 mm
Z: N° denti: 25
senza cuscinetto ruota
N° fori 5

oe: 2033570108 -- 2013571708

90178
mozzo ruota [Assale anteriore] CLASSE E

A: Ø 153 mm
B: Ø 67 mm
C: Ø 66.3 mm
E: Ø 45 mm
H: H: 74 mm
Z: N° denti: 25
senza cuscinetto ruota
N° fori 5

oe: 1243574608

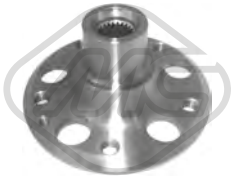

90179
mozzo ruota [Assale anteriore] CLASSE A,VANEO

A: Ø 141 mm
B: Ø 67 mm
C: Ø 66.4 mm
E: Ø 42 mm
H: H: 78.3 mm
Z: N° denti: 24
senza cuscinetto ruota
N° fori 5

oe: 1683370345

90180
mozzo ruota [Assale anteriore] CLASSE C,CLK

A: Ø 147,5 mm
B: Ø 66.7 mm
C: Ø 66,2 mm
E: Ø 45 mm
H: H: 74 mm
Z: N° denti: 25
senza cuscinetto ruota
N° fori 5

oe: 2033570108 -- 2013571708

90181
mozzo ruota [Assale anteriore] CLASSE M,CLASSE R,CLASSE GL

A: Ø 152 mm
B: Ø 67 mm
C: Ø 66.4 mm
E: Ø 54 mm
H: H: 88.8 mm
Z: N° denti: 30
con anello sensore ABS|senza cuscinetto ruota
N° fori 5

Cerchione, N° fori 5

oe: A1643560201 -- A1643560101

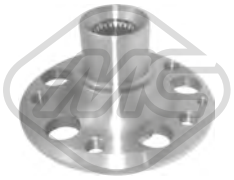

90182
mozzo ruota [Assale anteriore] CLASSE A,CLASSE B

A: Ø 141 mm
B: Ø 67 mm
C: Ø 66.5 mm
E: Ø 45 mm
H: H: 81 mm
Z: N° denti: 25
senza cuscinetto ruota
N° fori 5

oe: 1699810127 -- 1693370145

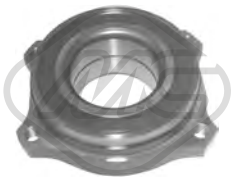

90183
mozzo ruota [Assale posteriore] SL,-CLASSE C,CLASSE E,SLS AMG,SLK

A: Ø 126 mm
B: Ø 92 mm
C: Ø 91 mm
E: Ø 49 mm
H: H: 30 mm
Z:

N° fori 4

oe: üA2309810127 -- 2309810127

90184
mozzo ruota [Assale posteriore] CLASSE E,CLK,CLS,CLASSE S,CLASSE C,-CLASSE GLK,SLS AMG,SL

A: Ø 126 mm
B: Ø 97.2 mm
C: Ø 92 mm
E: Ø 49 mm
H: H: 50 mm
Z:

N° fori 4

oe: A2119810227 -- 2119810227

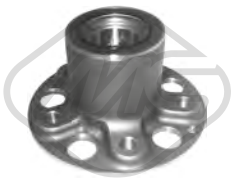

90185
mozzo ruota [Assale anteriore] CLS,-CLASSE C,CLASSE GLK,CLASSE E,S-LK

A: Ø 150 mm
B: Ø 67 mm
C: Ø 66.4 mm
E: Ø 22 mm
H: H: 89.9 mm
Z:

N° fori 5

oe: A2043300625

90186
mozzo ruota [Assale posteriore] CLASSE A

A: Ø 148 mm
B: Ø 67 mm
C: Ø 66.4 mm
E: Ø 25 mm
H: H: 92.5 mm
Z:

N° fori 5

oe: A1683500035 -- A1683500335

MERCEDES-BENZ

90187
mozzo ruota [Assale posteriore] SPRINTER 3,5

A: Ø 175 mm
B: Ø 85 mm
C: Ø 83.9 mm
E: Ø 35.4 mm
H: H: 112 mm
Z: N° denti: 29

N° fori 6

oe: A9063500335

90188
mozzo ruota [Assale posteriore] SPRINTER 3,5

A: Ø 175 mm
B: Ø 88.5 mm
C: Ø 83.9 mm
E: Ø 35.4 mm
H: H: 112 mm
Z: N° denti: 29

N° fori 6

oe: A9063500249 -- 9063500249

90189
mozzo ruota [Assale anteriore] SPRINTER 3,5

A: Ø 152 mm
B: Ø 85 mm
C: Ø 84 mm
E:
H: H: 118.5 mm
Z:

N° fori 6

oe: 713668010

90190
mozzo ruota [Assale anteriore] VITO

A: Ø 150 mm
B: Ø 67 mm
C: Ø 66.4 mm
E: Ø 45 mm
H: H: 82 mm
Z: N° denti: 27

N° fori 5

oe: 6383340101 -- A6383340101

MINI

90150
mozzo ruota [Assale anteriore bilaterale] MINI,MINI CLUBMAN

A: Ø 137 mm
B: Ø 64 mm
C: Ø 56 mm
E: Ø 70 mm
H: H: 70 mm
Z: N° denti: 26

N° fori 5

oe: 31226776671 -- 31226776162

© INDUSTRIAL METALCAUCHO, S.L.U.

MITSUBISHI

90011
mozzo ruota [Assale posteriore] OUTLANDER II,LANCER VIII,ASX

oe: 3785A008

A: Ø 140 mm
B: Ø 80 mm
C: Ø 73.8 mm
E:
H: H: 90.7 mm
Z:
Cuscinetto ruota integrato nel mozzo
N° fori 5

90046
mozzo ruota [Assale anteriore bilaterale] PAJERO III,PAJERO CLASSIC

oe: MR594954 -- MN103586

A: Ø 169 mm
B: Ø 94 mm
C: Ø 67 mm
E: Ø 86 mm
H: H: 86.3 mm
Z: N° denti: 30

N° fori 6

90255
mozzo ruota [Assale anteriore bilaterale] OUTLANDER II,LANCER VIII,ASX

oe: 3880A018

A: Ø 139.8 mm
B: Ø 69 mm
C: Ø 67 mm
E: Ø 43 mm
H: H: 73.5 mm
Z: N° denti: 28
con bulloni/viti|con dado

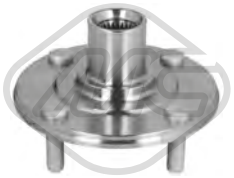

90256
mozzo ruota [Assale anteriore bilaterale] LANCER VII

oe: MR519922

A: Ø 142.5 mm
B: Ø 69 mm
C: Ø 67 mm
E: Ø 24.4 mm
H: H: 73.5 mm
Z: N° denti: 25

N° fori 4

90257
mozzo ruota [Assale anteriore bilaterale] OUTLANDER I,LANCER VII

oe: MR519923

A: Ø 142.5 mm
B: Ø 69 mm
C: Ø 67 mm
E: Ø 24.5 mm
H: H: 73.5 mm
Z: N° denti: 25

N° fori 5

90258
mozzo ruota [Assale post. bilaterale] LANCER VI,OUTLANDER I,LANCER VII

oe: MR527453

A: Ø 138 mm
B: Ø 67 mm
C: Ø 58.8 mm
E: Ø 30 mm
H: H: 72 mm
Z:

N° fori 5

90260
mozzo ruota [Assale post. bilaterale] PAJERO III,PAJERO CLASSIC

oe: MR418068 -- 3780A011

A: Ø 169 mm
B: Ø 67 mm
C: Ø 57 mm
E: Ø 32.5 mm
H: H: 96.4 mm
Z: N° denti: 33

N° fori 6

90261
mozzo ruota [Assale post. bilaterale] CARISMA,SPACE STAR

oe: MR223285

A: Ø 140 mm
B: Ø 67 mm
C: Ø 58.6 mm
E: Ø 30 mm
H: H: 72 mm
Z:

N° fori 4

Cerchione, N° fori 4

90262
mozzo ruota [Assale anteriore bilaterale] SPACE STAR

oe: MR403496

A: Ø 143 mm
B:
C: Ø 67 mm
E: Ø 52 mm
H: H: 71.6 mm
Z: N° denti: 25

NISSAN

90003
mozzo ruota [Assale post. bilaterale] PRIMERA

A: Ø 148 mm
B: Ø 67.95 mm
C: Ø 65.9 mm
E: Ø 30,0 mm
H: H: 67.7 mm
Z:
Cuscinetto ruota integrato nel mozzo
N° fori 5

oe: 43200AV700

90029
mozzo ruota [Assale post. bilaterale] PATHFINDER III

A: Ø 148 mm
B: Ø 68 mm
C: Ø 65.9 mm
E: Ø 89 mm
H: H: 90 mm
Z: N° denti: 32
Cuscinetto ruota integrato nel mozzo
N° fori 6

oe: 43202EA500

90065
mozzo ruota [Assale post. bilaterale] JUKE,LEAF

A: Ø 148 mm
B: Ø 68 mm
C: Ø 66 mm
E:
H: H: 97 mm
Z:

N° fori 5

oe: 432021KA0A

90070
mozzo ruota [Assale post. bilaterale] JUKE

A: Ø 148 mm
B: Ø 68 mm
C: Ø 66 mm
E: Ø 24.4 mm
H: H: 95 mm
Z: N° denti: 25

N° fori 5

oe: 43202EN11A

90072
mozzo ruota [Assale anteriore bilaterale] QASHQAI II

A: Ø 136 mm
B: Ø 68 mm
C: Ø 66 mm
E: Ø 28.4 mm
H: H: 79.5 mm
Z: N° denti: 29

N° fori 5

per veicoli con ABS

oe: 402024EA0A

90028
mozzo ruota [Assale post. bilaterale] PRIMERA,ALMERA II

A: Ø 148 mm
B: Ø 92 mm
C: Ø 66 mm
E: Ø 64 mm
H: H: 73 mm
Z:
Cuscinetto ruota integrato nel mozzo
N° fori 4

oe: 432009F510 -- 43200-2F500

90062
mozzo ruota [Assale anteriore bilaterale] JUKE,LEAF

A: Ø 136 mm
B: Ø 68 mm
C: Ø 66 mm
E: Ø 28.4 mm
H: H: 66.2 mm
Z: N° denti: 29

N° fori 5

oe: 402023PU0A -- 402021KA0A

90068
mozzo ruota [Assale anteriore] MICRA II

A: Ø 121 mm
B: Ø 61 mm
C: Ø 60 mm
E: Ø 37 mm
H: H: 76 mm
Z: N° denti: 23

N° fori 4

oe: 8200308649 -- 7700415122

90071
mozzo ruota [Assale anteriore bilaterale] MICRA IV

A: Ø 122 mm
B: Ø 61 mm
C: Ø 60 mm
E: Ø 37 mm
H: H: 69.5 mm
Z: N° denti: 25

N° fori 4

oe: 40202AX000

90075
mozzo ruota [Assale post. bilaterale] QASHQAI II

A: Ø 148 mm
B: Ø 68 mm
C: Ø 66 mm
E:
H: H: 120.5 mm
Z:

N° fori 5

oe: 432024EA0A

© INDUSTRIAL METALCAUCHO, S.L.U.

NISSAN

90076
mozzo ruota [Assale post. bilaterale] QASHQAI II

oe: 432024EG0A

A: Ø 148 mm
B: Ø 68 mm
C: Ø 66 mm
E: Ø 24.4 mm
H: H: 100.5 mm
Z: N° denti: 24.4

N° fori 5

90223
mozzo ruota [Assale anteriore] QASHQAI/QASHQAI +2,X-TRAIL

oe: 402023PU0A -- 402021KA0A

A: Ø 136 mm
B: Ø 68 mm
C: Ø 66 mm
E: Ø 30 mm
H: H: 58 mm
Z:

N° fori 5

90271
mozzo ruota [Assale anteriore bilaterale] PATHFINDER III,NP300 NAVARA

oe: 40202ZP90A -- 40202-ZP50A

A:
B:
C:
E:
H:
Z:
con anello sensore ABS

90295
mozzo ruota [Assale anteriore] ALMERA TINO,PRIMERA

oe: 402024U010 -- 40202BU000

A: Ø 136 mm
B: Ø 68 mm
C: Ø 66 mm
E: Ø 43 mm
H: H: 75 mm
Z: N° denti: 27

N° fori 5

Cerchione, N° fori 5

90095
mozzo ruota [Assale anteriore bilaterale] PRIMASTAR

oe: 402027125R -- 8200153076

A: Ø 150 mm
B: Ø 72 mm
C: Ø 71 mm
E: Ø 45 mm
H: H: 79 mm
Z: N° denti: 27

N° fori 5

90268
mozzo ruota [Assale anteriore] ALMERA I

oe: 402020M010

A: Ø 122 mm
B: Ø 61 mm
C: Ø 59 mm
E: Ø 38 mm
H: H: 90 mm
Z: N° denti: 25

N° fori 4

90274
mozzo ruota [Assale anteriore] ALMERA II

oe: 402024M405 -- 40202-4M405

A: Ø 136 mm
B: Ø 68 mm
C: Ø 66 mm
E: Ø 24.4 mm
H: H: 80,5 mm
Z: N° denti: 25

N° fori 4

Cerchione, N° fori 4

90298
mozzo ruota [Assale anteriore bilaterale] INTERSTAR

oe: 4020200Q0B -- 4020200QAC

A: Ø 154,0 mm
B: Ø 90 mm
C: Ø 88 mm
E: Ø 29,3 mm
H: H: 105.2 mm
Z: N° denti: 29
senza cuscinetto ruota
N° fori 5

© INDUSTRIAL METALCAUCHO, S.L.U.

OPEL

A: Ø 120 mm
B: Ø 56.5 mm
C: Ø 56.5 mm
E: Ø 34 mm
H: H: 80 mm
Z: N° denti: 22

90004
mozzo ruota [Assale anteriore] KADETT D,KADETT E,CORSA A TR,CORSA A,CORSA B,ASCONA C,ASTRA F,-VECTRA A,TIGRA,ASTRA F CLASSIC
oe: 326178 -- 326169

N° fori 4

A: Ø 120 mm
B: Ø 56.5 mm
C: Ø 56.5 mm
E: Ø 39 mm
H: H: 81 mm
Z: N° denti: 33

90005
mozzo ruota [Assale anteriore] KADETT D,KADETT E,ASCONA C,ASTRA F,CALIBRA A,VECTRA A,ASTRA F CLASSIC
oe: 326173 -- 326184

N° fori 4

A: Ø 120 mm
B: Ø 56.5 mm
C: Ø 56.5 mm
E: Ø 39 mm
H: H: 81 mm
Z: N° denti: 22

90042
mozzo ruota [Assale anteriore] ASTRA F,VECTRA B

oe: 326196 -- 0326196

N° fori 4

A: Ø 120 mm
B: Ø 56.5 mm
C: Ø 56.5 mm
E: Ø 39 mm
H: H: 81 mm
Z: N° denti: 33

90043
mozzo ruota [Assale anteriore] ASTRA F,CALIBRA A,VECTRA B

oe: 326194 -- 0326194

N° fori 4

A: Ø 137 mm
B: Ø 70 mm
C: Ø 65 mm
E: Ø 39 mm
H: H: 81 mm
Z: N° denti: 33

90055
mozzo ruota [Assale anteriore] CALIBRA A,VECTRA B

oe: 326195 -- 0326195

N° fori 5

A: Ø 150 mm
B: Ø 72 mm
C: Ø 71 mm
E: Ø 45 mm
H: H: 79 mm
Z: N° denti: 27

90095
mozzo ruota [Assale anteriore bilaterale] VIVARO

oe: 402027125R -- 8200153076

N° fori 5

A: Ø 120 mm
B: Ø 60 mm
C: Ø 56,5 mm
E: Ø 37 mm
H: H: 74 mm
Z: N° denti: 25

90112
mozzo ruota [Assale anteriore] CORSA D

oe: 55701433 -- 326166

N° fori 4

A: Ø 120 mm
B: Ø 60 mm
C: Ø 56.5 mm
E: Ø 35 mm
H: H: 70 mm
Z: N° denti: 22

90117
mozzo ruota [Assale anteriore] CORSA D

oe: 326165 -- 0326165

N° fori 4

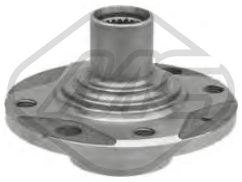

A: Ø 123 mm
B: Ø 60 mm
C: Ø 56.5 mm
E: Ø 34 mm
H: H: 78 mm
Z: N° denti: 22

90124
mozzo ruota [Assale anteriore] CORSA C,COMBO,MERIVA,TIGRA,MERIVA B

oe: 326001 -- 0326001

N° fori 4

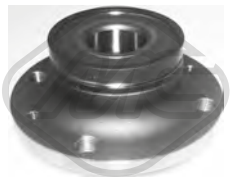

A: Ø 120 mm
B: Ø 60 mm
C: Ø 56.5 mm
E: Ø 30 mm
H: H: 64.5 mm
Z:

90154
mozzo ruota [Assale post. bilaterale] CORSA D

oe: 01604017 -- 1604017

N° fori 4

© INDUSTRIAL METALCAUCHO, S.L.U.

OPEL

90191
mozzo ruota [Assale anteriore] MOVANO B

oe: 93197400 -- 4419356

A: Ø 157 mm
B: Ø 90 mm
C: Ø 88.9 mm
E: Ø 55 mm
H: H: 106.5 mm
Z: N° denti: 31

N° fori 5

90205
mozzo ruota [Assale anteriore bilaterale] ASTRA G,ZAFIRA A

oe: 1603211 -- 9117622

A: Ø 136 mm
B: Ø 70 mm
C: Ø 65 mm
E: Ø 26 mm
H: H: 85 mm
Z: N° denti: 33
con sensore ABS integrato
N° fori 5

Cerchione, N° fori 5

90206
mozzo ruota [Assale anteriore bilaterale] ASTRA G

oe: 9117620 -- 90538940

A: Ø 120 mm
B: Ø 60 mm
C: Ø 56.5 mm
E: Ø 26|56,38 mm
H: H: 85 mm
Z: N° denti: 33
con sensore ABS integrato
N° fori 4

Cerchione, N° fori 4

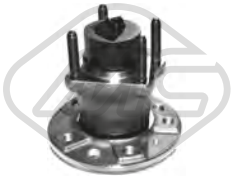

90210
mozzo ruota [Assale posteriore] VECTRA A,VECTRA B,ASTRA G,ZAFIRA A,COMBO,MERIVA

oe: 9119931 -- 90510543

A: Ø 140 mm
B: Ø 65,5 mm
C: Ø 64,95 mm
E:
H: H: 144 mm
Z:
con sensore ABS integrato
N° fori 5

Cerchione, N° fori 5

90224
mozzo ruota [Assale anteriore bilaterale] VECTRA C,SIGNUM

oe: 93186387 -- 1603294

A: Ø 137 mm
B: Ø 70 mm
C: Ø 65 mm
E: Ø 33 mm
H: H: 85 mm
Z:
con anello sensore magnetico integrato
N° fori 5

90263
mozzo ruota [Assale anteriore bilaterale] ASTRA H,ASTRA J

oe: 328016 -- 328000

A: Ø 136,0 mm
B: Ø 60 mm
C: Ø 56.5 mm
E: Ø 25.6 mm
H: H: 79.5 mm
Z: N° denti: 33
Cuscinetto ruota integrato nel mozzo
N° fori 5

90264
mozzo ruota [Assale anteriore bilaterale] ASTRA H,ASTRA J,ZAFIRA TOURER C,CASCADA

oe: 328021 -- 328001

A: Ø 146,0 mm
B: Ø 70.5 mm
C: Ø 70 mm
E: Ø 31.2 mm
H: H: 83.8 mm
Z: N° denti: 30
Cuscinetto ruota integrato nel mozzo
N° fori 5

90298
mozzo ruota [Assale anteriore bilaterale] MOVANO

oe: 4403024 -- 4418607

A: Ø 154,0 mm
B: Ø 90 mm
C: Ø 88 mm
E: Ø 29,3 mm
H: H: 105.2 mm
Z: N° denti: 29
senza cuscinetto ruota
N° fori 5

90524
mozzo ruota [Assale posteriore] KADETT E,ASTRA F,VECTRA A,ASTRA G,-ZAFIRA A,CORSA C,ASTRA F CLASSIC,COMBO,MERIVA,CORSA D
oe: 421006 -- 421000

A: Ø 136 mm
B: Ø 57 mm
C: Ø 56.5 mm
E:
H: H: 106 mm
Z:
con cuscinetto antifrizione
N° fori 4

© INDUSTRIAL METALCAUCHO, S.L.U.

PEUGEOT

90010
mozzo ruota [Assale anteriore] BIPPER

A: Ø 116 mm
B: Ø 59 mm
C: Ø 58 mm
E: Ø 37 mm
H: H: 71.5 mm
Z: N° denti: 25

N° fori 4

oe: 3307.A3

90013
mozzo ruota [Assale anteriore] 106 I,205 I,205 II,306,309 I,106 II,309 II,205,205

A: Ø 128 mm
B: Ø 66 mm
C: Ø 65 mm
E: Ø 35 mm
H: H: 67 mm
Z: N° denti: 21

N° fori 4

oe: 3647.56 -- 3647.55

90038
mozzo ruota [Assale anteriore] 806,EXPERT,807

A: Ø 122 mm
B: Ø 59 mm
C: Ø 58 mm
E: Ø 44 mm
H: H: 69 mm
Z: N° denti: 27

N° fori 5

oe: 3307.64

90040
mozzo ruota [Assale anteriore] BOXER

A: Ø 156 mm
B: Ø 80 mm
C: Ø 78 mm
E: Ø 55 mm
H: H: 100 mm
Z: N° denti: 35

N° fori 5

oe: 3307.66

90045
mozzo ruota [Assale anteriore] 106 I,106 II,206,306,1007

A: Ø 129,5 mm
B: Ø 66 mm
C: Ø 65 mm
E: Ø 37 mm
H: H: 68 mm
Z: N° denti: 21

N° fori 4

oe: 3307.76

90012
mozzo ruota [Assale anteriore bilaterale] 205 I,205 II,306,309 I,405 I,405 II,406,RANCH,309 II,206,205,307,207,EXPERT,308,PART-

A: Ø 128.5 mm
B: Ø 66 mm
C: Ø 65 mm
E: Ø 42 mm
H: H: 66 mm
Z: N° denti: 25

N° fori 4

oe: 3307.85 -- 3307.72

90031
mozzo ruota [Assale anteriore] J5

A: Ø 139 mm
B: Ø 73 mm
C: Ø 70 mm
E: Ø 50 mm
H: H: 101 mm
Z: N° denti: 28

N° fori 5

oe: 3307.60

90039
mozzo ruota [Assale anteriore] BOXER

A: Ø 139 mm
B: Ø 73 mm
C: Ø 71 mm
E: Ø 50 mm
H: H: 100 mm
Z: N° denti: 28

N° fori 5

oe: 1300472080 -- 3307.65

90044
mozzo ruota [Assale anteriore bilaterale] 106 I,106 II

A: Ø 119 mm
B: Ø 57 mm
C: Ø 55 mm
E: Ø 35 mm
H: H: 60.5 mm
Z: N° denti: 21

N° fori 3

oe: 330774 -- 330744

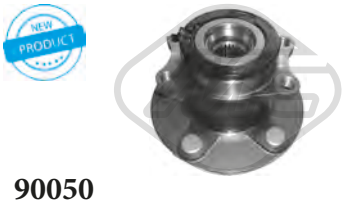

90050
mozzo ruota [Assale post. bilaterale] 4008

A: Ø 140.5 mm
B: Ø 80 mm
C: Ø 67 mm
E: Ø 24.4 mm
H: H: 95.5 mm
Z: N° denti: 25

oe: 1606291880

© INDUSTRIAL METALCAUCHO, S.L.U.

PEUGEOT

90058
mozzo ruota [Assale post. bilaterale] 206,1007,206+

A: Ø 129 mm
B: Ø 71 mm
C: Ø 65 mm
E: Ø 25 mm
H: H: 60 mm
Z:

N° fori 4

oe: 374879 -- 374876

90084
mozzo ruota [Assale post. bilaterale] 107,108

A: Ø 135,0 mm
B: Ø 55 mm
C: Ø 54 mm
E: Ø 27,0 mm
H: H: 95.3 mm
Z:
Cuscinetto ruota integrato nel mozzo
N° fori 4

oe: 3748.85 -- 1610912080

90102
mozzo ruota [Assale anteriore] BOXER

A: Ø 139 mm
B: Ø 73 mm
C: Ø 71 mm
E: Ø 49 mm
H: H: 101 mm
Z: N° denti: 28

N° fori 5

oe: 3307.77 -- 3307.84

90106
mozzo ruota [Assale anteriore bilaterale] BOXER

A: Ø 156 mm
B: Ø 80 mm
C: Ø 78 mm
E: Ø 55 mm
H: H: 103 mm
Z: N° denti: 35

N° fori 5

oe: 3307.88

90109
mozzo ruota [Assale post. bilaterale] RANCH

A: Ø 128 mm
B: Ø 71 mm
C: Ø 65 mm
E: Ø 32 mm
H: H: 59 mm
Z: N° denti: 29
con cuscinetto antifrizione
N° fori 4

oe: 3748.43 -- 3748.44

90066
mozzo ruota [Assale anteriore] 3008,5008,208,2008

A: Ø 128.5 mm
B: Ø 66 mm
C: Ø 65 mm
E: Ø 37 mm
H: H: 77 mm
Z: N° denti: 25

N° fori 4

oe: 3307.75 -- 3307.70

90101
mozzo ruota [Assale anteriore] BOXER

A: Ø 156 mm
B: Ø 80 mm
C: Ø 78 mm
E: Ø 55 mm
H: H: 99.5 mm
Z: N° denti: 35

N° fori 5

oe: 3307.78 -- 3307.83

90105
mozzo ruota [Assale anteriore bilaterale] BOXER

A: Ø 139 mm
B: Ø 73 mm
C: Ø 71 mm
E: Ø 55 mm
H: H: 103 mm
Z: N° denti: 35

N° fori 5

oe: 3307.87

90107
mozzo ruota [Assale anteriore bilaterale] 607,407,EXPERT

A: Ø 129.5 mm
B: Ø 71 mm
C: Ø 65 mm
E: Ø 45 mm
H: H: 78.7 mm
Z: N° denti: 28

N° fori 5

oe: 3307.80

90116
mozzo ruota [Assale post. bilaterale] BIPPER

A: Ø 117,5 mm
B: Ø 59 mm
C: Ø 58 mm
E: Ø 30 mm
H: H: 62 mm
Z:
con cuscinetto antifrizione
N° fori 4

oe: 51759727 -- 46554134

© INDUSTRIAL METALCAUCHO, S.L.U.

PEUGEOT

90118
mozzo ruota [Assale post. bilaterale] RANCH

A: Ø 128 mm
B: Ø 71 mm
C: Ø 65 mm
E: Ø 59 mm
H: H: 32 mm
Z:
con cuscinetto antifrizione
N° fori 4

oe: 374888

90151
mozzo ruota [Assale post. bilaterale] 205 I,205 II,306

A: Ø 128 mm
B: Ø 71 mm
C: Ø 65 mm
E: Ø 25 mm
H: H: 58 mm
Z:

N° fori 4

oe: 3748.32

90207
mozzo ruota [Assale post. bilaterale] 305 II,405 I,405 II

A: Ø 130 mm
B: Ø 71 mm
C: Ø 64.9 mm
E: Ø 32 mm
H: H: 62.9 mm
Z:

N° fori 4

Cerchione, N° fori 4

oe: 95619162 -- 3748.15

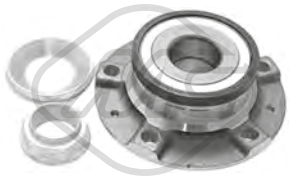

90225
mozzo ruota [Assale posteriore] 607,407,508

A: Ø 128 mm
B:
C:
E: Ø 32 mm
H:
Z:
con anello sensore magnetico integrato
N° fori 5

oe: 374887 -- 3784-84

90119
mozzo ruota [Assale anteriore bilaterale] 107

A: Ø 125 mm
B: Ø 55.05 mm
C: Ø 54.02 mm
E: Ø 38.05 mm
H: H: 72.2 mm
Z: N° denti: 24

N° fori 4

oe: 3307.82

90153
mozzo ruota [Assale posteriore] BOXER

A: Ø 160 mm
B: Ø 79 mm
C: Ø 78 mm
E: Ø 42 mm
H: H: 94 mm
Z:
con cuscinetto ruota integrato|con anello sensore magnetico integrato
N° fori 5

oe: 517549410 -- 370183

90218
mozzo ruota [Assale post. bilaterale] BIPPER

A: Ø 117 mm
B: Ø 60 mm
C: Ø 59 mm
E: Ø 30 mm
H: H: 61.6 mm
Z:
con anello sensore magnetico integrato
N° fori 4

oe: 374898

90310
mozzo ruota [Assale post. bilaterale] 3008

A:
B:
C:
E:
H:
Z:

oe: 3307.A2

PORSCHE

90136
mozzo ruota [Assale anteriore] CAYENNE

A: Ø 157 mm
B: Ø 82.6 mm
C: Ø 71.5 mm
E: Ø 51 mm
H: H: 94.5 mm
Z: N° denti: 30
senza cuscinetto ruota
N° fori 5

oe: 95534160510

© INDUSTRIAL METALCAUCHO, S.L.U.

RENAULT

A: Ø 121 mm
B: Ø 61 mm
C: Ø 60 mm
E: Ø 35 mm
H: H: 74 mm
Z: N° denti: 21

90015
mozzo ruota [Assale anteriore] RAPID,-CLIO I,11,TWINGO I,19 I,19 II,5,SUPER 5,9,CLIO II,THALIA I

N° fori 4

oe: 7700704704 -- 7700719140

A: Ø 121 mm
B: Ø 61 mm
C: Ø 60 mm
E: Ø 37 mm
H: H: 75.5 mm
Z: N° denti: 21

90020
mozzo ruota [Assale anteriore] RAPID,-CLIO I,LAGUNA I,19 II,19 I,21,MEGANE I,MEGANE,KANGOO,CLIO II

N° fori 4

oe: 7700768318 -- 8200208332

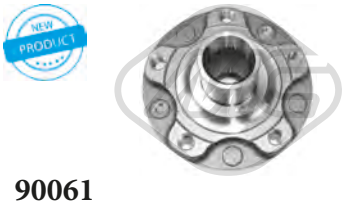

A: Ø 136.5 mm
B: Ø 68 mm
C: Ø 66 mm
E: Ø 42 mm
H: H: 81.5 mm
Z: N° denti: 25

90061
mozzo ruota [Assale anteriore bilaterale] MEGANE III

N° fori 5

oe: 402020009R

A: Ø 121 mm
B: Ø 61 mm
C: Ø 60 mm
E: Ø 37 mm
H: H: 76 mm
Z: N° denti: 23

90068
mozzo ruota [Assale anteriore] MEGANE I,MEGANE,KANGOO,CLIO II,MEGANE II,SCÉNIC II,CLIO III,-TWINGO II,LOGAN I,CLIO IV

N° fori 4

oe: 8200308649 -- 7700415122

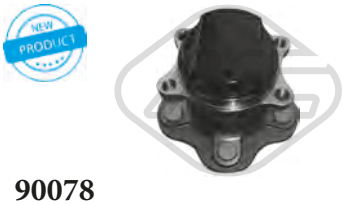

A: Ø 148 mm
B: Ø 68 mm
C: Ø 66 mm
E:
H: H: 95 mm
Z:

90078
mozzo ruota [Assale post. bilaterale] KOLEOS I

oe: 402022933R

A: Ø 156 mm
B: Ø 83 mm
C: Ø 72 mm
E: Ø 30 mm
H: H: 70,5 mm
Z: N° denti: 23

90019
mozzo ruota [Assale anteriore bilaterale] 4,5,6

N° fori 3

oe: 7700628767 -- 7700533798

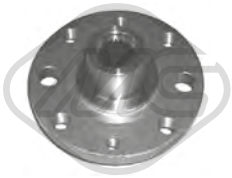

A: Ø 121 mm
B: Ø 61 mm
C: Ø 60 mm
E: Ø 40 mm
H: H: 69 mm
Z: N° denti: 23

90033
mozzo ruota [Assale anteriore] ESPACE I,ESPACE II,21,25

N° fori 4

oe: 7700715149

A: Ø 130 mm
B: Ø 61 mm
C: Ø 60 mm
E: Ø 40 mm
H: H: 73 mm
Z: N° denti: 23

90067
mozzo ruota [Assale anteriore] LAGUNA I,MEGANE I,MEGANE,ESPACE III,KANGOO,SCÉNIC I

N° fori 4

oe: 7700830220

A: Ø 129 mm
B: Ø 61 mm
C: Ø 60 mm
E: Ø 45 mm
H: H: 76 mm
Z: N° denti: 27

90077
mozzo ruota [Assale anteriore bilaterale] KANGOO/GRAND KANGOO

N° fori 5

oe: 8200361237

A: Ø 189 mm
B:
C:
E: Ø 42 mm
H: H: 81 mm
Z: N° denti: 25

90094
mozzo ruota [Assale anteriore bilaterale] TRAFIC

N° fori 4

oe: 7700749382

© INDUSTRIAL METALCAUCHO, S.L.U.

RENAULT

90095
mozzo ruota [Assale anteriore bilaterale] TRAFIC II

A: Ø 150 mm
B: Ø 72 mm
C: Ø 71 mm
E: Ø 45 mm
H: H: 79 mm
Z: N° denti: 27

N° fori 5

oe: 402027125R -- 8200153076

90103
mozzo ruota [Assale anteriore bilaterale] MEGANE II,SCÉNIC II,TWINGO II

A: Ø 121 mm
B: Ø 61 mm
C: Ø 60 mm
E: Ø 42 mm
H: H: 77.2 mm
Z: N° denti: 25

N° fori 4

oe: 8200308650

90191
mozzo ruota [Assale anteriore] MASTER III

A: Ø 157 mm
B: Ø 90 mm
C: Ø 88.9 mm
E: Ø 55 mm
H: H: 106.5 mm
Z: N° denti: 31

N° fori 5

oe: 8200688970

90223
mozzo ruota [Assale anteriore] KOLEOS I

A: Ø 136 mm
B: Ø 68 mm
C: Ø 66 mm
E: Ø 30 mm
H: H: 58 mm
Z:

N° fori 5

oe: 402022560R -- 40202-JY00A

90298
mozzo ruota [Assale anteriore bilaterale] MASTER II

A: Ø 154,0 mm
B: Ø 90 mm
C: Ø 88 mm
E: Ø 29,3 mm
H: H: 105.2 mm
Z: N° denti: 29
senza cuscinetto ruota
N° fori 5

oe: 8200807882 -- 7700313184

90097
mozzo ruota [Assale anteriore bilaterale] 12

A: Ø 178 mm
B:
C:
E: Ø 34 mm
H: H: 82 mm
Z: N° denti: 20
con bulloni/viti
N° fori 3

oe: 7700528366 -- 7700529366

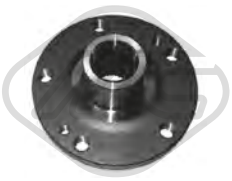

90110
mozzo ruota [Assale anteriore bilaterale] LAGUNA II,ESPACE IV

A: Ø 129 mm
B: Ø 61 mm
C: Ø 60 mm
E: Ø 45 mm
H: H: 76 mm
Z: N° denti: 27
senza cuscinetto ruota
N° fori 5

oe: 8200003026 -- 8200267645

90192
mozzo ruota [Assale anteriore bilaterale] LAGUNA III,LAGUNA,LATITUDE

A: Ø 143 mm
B: Ø 68 mm
C: Ø 66 mm
E: Ø 27.8 mm
H: H: 84 mm
Z: N° denti: 27
con anello sensore magnetico integrato
N° fori 5

oe: 402104630R -- 6040128375

90267
mozzo ruota [Assale anteriore bilaterale] KANGOO/GRAND KANGOO

A:
B:
C:
E:
H:
Z:

oe: 8200778636

90527
mozzo ruota [Assale posteriore] RAPID,CLIO I,SAFRANE I,ESPACE I,ESPACE II,FUEGO,18,20,21,25,30,MEGANE I,SCÉNIC I
oe: 7701204667

A: Ø 132.5 mm
B: Ø 66 mm
C: Ø 60 mm
E: Ø 25 mm
H: H: 75,5 mm
Z:
con cuscinetto antifrizione
N° fori 4

© INDUSTRIAL METALCAUCHO, S.L.U.

SAAB

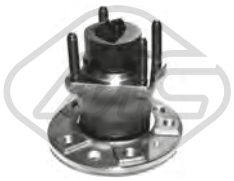

90210
mozzo ruota [Assale posteriore] 900 I,900 II,43,43168,43229

oe: 4839122 -- 4778494

A: Ø 140 mm
B: Ø 65,5 mm
C: Ø 64,95 mm
E:
H: H: 144 mm
Z:
con sensore ABS integrato
N° fori 5

Cerchione, N° fori 5

90224
mozzo ruota [Assale anteriore bilaterale] 3X-43,43168,9

oe: 12799815 -- 93186387

A: Ø 137 mm
B: Ø 70 mm
C: Ø 65 mm
E: Ø 33 mm
H: H: 85 mm
Z:
con anello sensore magnetico integrato
N° fori 5

SEAT

90002
mozzo ruota [Assale anteriore] CORDOBA,TOLEDO I,IBIZA II,INCA

oe: SE138140304A -- 357407615

A: Ø 117 mm
B: Ø 59 mm
C: Ø 58 mm
E: Ø 35 mm
H: H: 77 mm
Z: N° denti: 22

N° fori 4

90009
mozzo ruota [Assale anteriore bilaterale] MARBELLA,TERRA,PANDA

oe: 3981586 -- 4900918

A: Ø 117 mm
B: Ø 59 mm
C: Ø 58 mm
E: Ø 20.8 mm
H: H: 70 mm
Z: N° denti: 20

N° fori 4

Cerchione, N° fori 4

90034
mozzo ruota [Assale anteriore] AROSA

oe: 6N0407613

A: Ø 120.5 mm
B: Ø 65 mm
C: Ø 57 mm
E: Ø 35 mm
H: H: 74 mm
Z: N° denti: 22

N° fori 4

90035
mozzo ruota [Assale anteriore] CORDOBA,TOLEDO I,IBIZA II,INCA

oe: 357407613B

A: Ø 120.5 mm
B: Ø 65 mm
C: Ø 57 mm
E: Ø 40 mm
H: H: 74 mm
Z: N° denti: 22

N° fori 4

90048
mozzo ruota [Assale anteriore] TOLEDO I

oe: 1H0407613B -- 1H0407613A

A: Ø 126.5 mm
B: Ø 65 mm
C: Ø 57 mm
E: Ø 40 mm
H: H: 74 mm
Z: N° denti: 36

N° fori 5

90054
mozzo ruota [Assale anteriore bilaterale] EXEO

oe: 4B0407613B

A: Ø 131 mm
B: Ø 68 mm
C: Ø 57 mm
E: Ø 43 mm
H: H: 75 mm
Z: N° denti: 38
senza cuscinetto ruota
N° fori 5

SEAT

90063
mozzo ruota [Assale anteriore] TOLEDO II,LEON

A: Ø 126.5 mm
B: Ø 65 mm
C: Ø 57 mm
E: Ø 40 mm
H: H: 74 mm
Z: N° denti: 36

N° fori 5

oe: 1J0407613G -- 1J0407613B

90073
mozzo ruota [Assale anteriore] CORDOBA,TOLEDO I,IBIZA II,INCA

A: Ø 120.5 mm
B: Ø 65 mm
C: Ø 57 mm
E: Ø 40 mm
H: H: 74 mm
Z: N° denti: 22

N° fori 4

per veicoli senza ASB

oe: 357407615

90100
mozzo ruota [Assale anteriore bilaterale] IBIZA III,CORDOBA,IBIZA IV,TOLEDO IV

A: Ø 126 mm
B: Ø 65 mm
C: Ø 56,5|56.5 mm
E: Ø 30 mm
H: H: 82,5|82.5 mm
Z: N° denti: 36
con cuscinetto antifrizione
N° fori 5

oe: 6Q0407621AJ -- 6Q0407621AJ

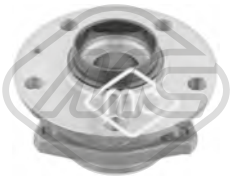

90121
mozzo ruota [Assale anteriore bilaterale] ALTEA,TOLEDO III,LEON,ALTEA XL

A: Ø 136 mm
B: Ø 65 mm
C: Ø 57 mm
E: Ø 27.5 mm
H: H: 85 mm
Z: N° denti: 36

N° fori 5

oe: 8V0498625B -- 8V0498625

90123
mozzo ruota [Assale post. bilaterale] TOLEDO III,LEON

A: Ø 136 mm
B: Ø 65 mm
C: Ø 57 mm
E: Ø 32 mm
H: H: 68.6 mm
Z:
con cuscinetto antifrizione
N° fori 5

oe: 3G0598611A -- 3G0598611

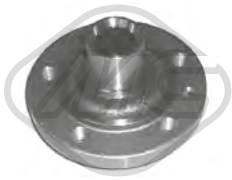

90064
mozzo ruota [Assale anteriore bilaterale] ALHAMBRA

A: Ø 141 mm
B: Ø 68 mm
C: Ø 57 mm
E: Ø 43 mm
H: H: 89 mm
Z: N° denti: 38

N° fori 5

oe: 7M0501655D

90074
mozzo ruota [Assale anteriore] CORDOBA,TOLEDO I,IBIZA II

A: Ø 120.5 mm
B: Ø 65 mm
C: Ø 57 mm
E: Ø 40 mm
H: H: 74 mm
Z: N° denti: 22

N° fori 4

per veicoli con ABS

oe: 357407615A

90120
mozzo ruota [Assale anteriore bilaterale] ALTEA,TOLEDO III,LEON,ALTEA XL

A: Ø 136 mm
B: Ø 65 mm
C: Ø 57 mm
E: Ø 29 mm
H: H: 84.5 mm
Z: N° denti: 36

N° fori 4

oe: 5K0498621 -- 8J0598625

90122
mozzo ruota [Assale post. bilaterale] ALTEA,LEON,ALTEA XL

A: Ø 136 mm
B: Ø 65 mm
C: Ø 56.8 mm
E: Ø 30 mm
H: H: 68,6 mm
Z:
con cuscinetto antifrizione
N° fori 5

oe: 1K0598611

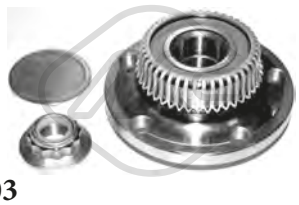

90203
mozzo ruota [Assale post. bilaterale] TOLEDO II,LEON

A: Ø 120 mm
B: Ø 65 mm
C: Ø 57 mm
E: Ø 30 mm
H: H: 42.3 mm
Z:
con anello sensore ABS
N° fori 5

Cerchione, N° fori 5

oe: 1J0598477

© INDUSTRIAL METALCAUCHO, S.L.U.

SEAT

90204
mozzo ruota [Assale anteriore bilaterale] IBIZA III,CORDOBA,IBIZA IV,TOLEDO IV

oe: 6Q0407621AD

A: Ø 126|72 mm
B: Ø 65 mm
C: Ø 57 mm
E: Ø 29 mm
H: H: 82 mm
Z: N° denti: 36
con sensore ABS integrato|con dado
N° fori 5

Cerchione, N° fori 5

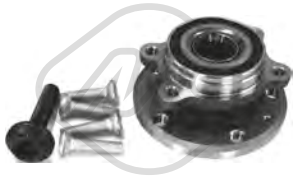

90212
mozzo ruota [Assale anteriore bilaterale] ALTEA,TOLEDO III,LEON,ALTEA XL,ALHAMBRA

oe: 5K0498621 -- 8J0598625

A: Ø 136 mm
B: Ø 65 mm
C: Ø 57 mm
E: Ø 27,5 mm
H: H: 84 mm
Z:
con anello sensore magnetico integrato
N° fori 5

90217
mozzo ruota [Assale anteriore bilaterale] EXEO

oe: 8E0498625B

A:
B:
C:
E:
H: H: 40.5 mm
Z:

N° fori 4

90503
mozzo ruota [Assale post. bilaterale] IBIZA II,IBIZA III,CORDOBA,IBIZA IV

oe: 6Q0598611

A: Ø 120 mm
B: Ø 64.95 mm
C: Ø 56.95 mm
E: Ø 30 mm
H: H: 64 mm
Z:

N° fori 5

90516
mozzetto ruota [Assale posteriore] CORDOBA,TOLEDO I,IBIZA II,AROSA

oe: 357501117

A:
B:
C:
E:
H: H: 109.5 mm
Z:

N° fori 6

per veicoli senza ABS

90208
mozzo ruota [Assale anteriore bilaterale] MARBELLA,TERRA,PANDA

oe: 4900918 -- 3981586

A: Ø 116.6 mm
B: Ø 59 mm
C: Ø 58 mm
E: Ø 23.5 mm
H: H: 70 mm
Z: N° denti: 20
con scanalatura|con cuscinetto antifrizione|con dado
N° fori 4

Cerchione, N° fori 4

90214
mozzo ruota [Assale anteriore bilaterale] ALTEA,TOLEDO III,LEON,ALTEA XL

oe: 8V0498625B -- 8V0498625

A: Ø 136.5 mm
B: Ø 65 mm
C: Ø 57 mm
E: Ø 29 mm
H: H: 85 mm
Z: N° denti: 36
con anello sensore magnetico integrato
N° fori 5

90221
mozzo ruota [Assale post. bilaterale] ALTEA,TOLEDO III,LEON,ALTEA XL,ALHAMBRA

oe: 1T0598611B -- 1T0598611A

A: Ø 136 mm
B: Ø 65 mm
C: Ø 57 mm
E: Ø 32 mm
H: H: 69,5 mm
Z:
con anello sensore magnetico integrato
N° fori 5
Angolo di rotazione [°] 180

90508
mozzo ruota [Assale post. bilaterale] MALAGA,IBIZA I

oe: 7603679 -- 7603679

A: Ø 117 mm
B: Ø 59 mm
C: Ø 58 mm
E: Ø 30 mm
H: H: 61 mm
Z:
con cuscinetto antifrizione
N° fori 4

90521
mozzo ruota [Assale posteriore] TOLEDO II,LEON

oe: 1J0598477 -- 1J0501477A

A: Ø 120 mm
B: Ø 65 mm
C: Ø 57 mm
E: Ø 30 mm
H: H: 63.7 mm
Z:

N° fori 5

© INDUSTRIAL METALCAUCHO, S.L.U.

SEAT

90525
mozzo ruota [Assale post. bilaterale] CORDOBA,IBIZA II,AROSA

oe: 6X0598477

A: Ø 120 mm
B: Ø 65 mm
C: Ø 57 mm
E: Ø 28 mm
H: H: 63.7 mm
Z:

N° fori 4

90540
mozzetto ruota [Assale posteriore Dx] CORDOBA,TOLEDO I,IBIZA II,AROSA

oe: 333501118A -- 191501118C

A:
B:
C:
E: Ø 110,5 mm
H: H: 110,5 mm
Z:

N° fori 7

per veicoli con ABS

90542
mozzetto ruota [Assale posteriore Sx] CORDOBA,TOLEDO I,IBIZA II

oe: 333501117 -- 191501117E

A:
B:
C:
E: Ø 110,5 mm
H: H: 139 mm
Z:

N° fori

90539
mozzetto ruota [Assale posteriore Sx] CORDOBA,TOLEDO I,IBIZA II,AROSA

oe: 333501117A -- 191501117D

A:
B:
C:
E: Ø 110,5 mm
H: H: 110,5 mm
Z:

N° fori 7

per veicoli con ABS

90541
mozzetto ruota [Assale posteriore Dx] CORDOBA,TOLEDO I,IBIZA II

oe: 333501118 -- 191501118D

A:
B:
C:
E:
H: H: 110.5 mm
Z:

SKODA

90053
mozzo ruota [Assale anteriore bilaterale] SUPERB I

oe: 8D0407615E -- 8D0407615D

A: Ø 131 mm
B: Ø 68 mm
C: Ø 57 mm
E: Ø 39 mm
H: H: 75 mm
Z: N° denti: 33

N° fori 5

90063
mozzo ruota [Assale anteriore] OCTAVIA I

oe: 1J0407613B -- 1J0407613G

A: Ø 126.5 mm
B: Ø 65 mm
C: Ø 57 mm
E: Ø 40 mm
H: H: 74 mm
Z: N° denti: 36

N° fori 5

90054
mozzo ruota [Assale anteriore bilaterale] SUPERB I

oe: 4A0407615G -- 4A0407615D

A: Ø 131 mm
B: Ø 68 mm
C: Ø 57 mm
E: Ø 43 mm
H: H: 75 mm
Z: N° denti: 38
senza cuscinetto ruota
N° fori 5

90100
mozzo ruota [Assale anteriore bilaterale] FABIA I,ROOMSTER,FABIA II,RAPID,FABIA III

oe: 6Q0407621AJ -- 6Q0407621AJ

A: Ø 126 mm
B: Ø 65 mm
C: Ø 56,5|56.5 mm
E: Ø 30 mm
H: H: 82,5|82.5 mm
Z: N° denti: 36
con cuscinetto antifrizione
N° fori 5

© INDUSTRIAL METALCAUCHO, S.L.U.

SKODA

90120
mozzo ruota [Assale anteriore bilaterale] OCTAVIAII,OCTAVIA II

A: Ø 136 mm
B: Ø 65 mm
C: Ø 57 mm
E: Ø 29 mm
H: H: 84.5 mm
Z: N° denti: 36

N° fori 4

oe: 5K0498621 -- 8J0598625

90123
mozzo ruota [Assale post. bilaterale] OCTAVIAII

A: Ø 136 mm
B: Ø 65 mm
C: Ø 57 mm
E: Ø 32 mm
H: H: 68.6 mm
Z:
con cuscinetto antifrizione
N° fori 5

oe: 3G0598611A -- 3G0598611

90204
mozzo ruota [Assale anteriore bilaterale] FABIA I,ROOMSTER,FABIA II,RAPID,FABIA III

A: Ø 126|72 mm
B: Ø 65 mm
C: Ø 57 mm
E: Ø 29 mm
H: H: 82 mm
Z: N° denti: 36
con sensore ABS integrato|con dado
N° fori 5

Cerchione, N° fori 5

oe: 6Q0407621AD -- 6Q0407621AD

90214
mozzo ruota [Assale anteriore bilaterale] OCTAVIAII,OCTAVIA II,YETI,OCTAVIA III

A: Ø 136.5 mm
B: Ø 65 mm
C: Ø 57 mm
E: Ø 29 mm
H: H: 85 mm
Z: N° denti: 36
con anello sensore magnetico integrato
N° fori 5

oe: 8V0498625B -- 8V0598625

90503
mozzo ruota [Assale post. bilaterale] FABIA I,FABIA II

A: Ø 120 mm
B: Ø 64.95 mm
C: Ø 56.95 mm
E: Ø 30 mm
H: H: 64 mm
Z:

N° fori 5

oe: 6Q0598611

90121
mozzo ruota [Assale anteriore bilaterale] OCTAVIAII,OCTAVIA II,YETI

A: Ø 136 mm
B: Ø 65 mm
C: Ø 57 mm
E: Ø 27.5 mm
H: H: 85 mm
Z: N° denti: 36

N° fori 5

oe: 8V0498625B -- 8V0598625

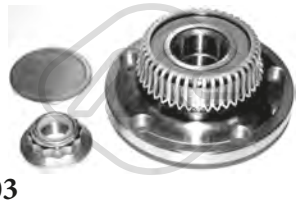

90203
mozzo ruota [Assale post. bilaterale] OCTAVIA I,ROOMSTER,RAPID

A: Ø 120 mm
B: Ø 65 mm
C: Ø 57 mm
E: Ø 30 mm
H: H: 42.3 mm
Z:
con anello sensore ABS
N° fori 5

Cerchione, N° fori 5

oe: 1J0598477

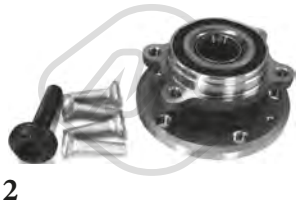

90212
mozzo ruota [Assale anteriore bilaterale] OCTAVIAII,OCTAVIA II,SUPERB II,YETI

A: Ø 136 mm
B: Ø 65 mm
C: Ø 57 mm
E: Ø 27,5 mm
H: H: 84 mm
Z:
con anello sensore magnetico integrato
N° fori 5

oe: 5K0498621 -- 8J0598625

90221
mozzo ruota [Assale post. bilaterale] OCTAVIAII,OCTAVIA II,SUPERB II,-YETI,SUPERB III

A: Ø 136 mm
B: Ø 65 mm
C: Ø 57 mm
E: Ø 32 mm
H: H: 69,5 mm
Z:
con anello sensore magnetico integrato
N° fori 5
Angolo di rotazione [°] 180

oe: 3G0598611 -- 1T0598611B

90521
mozzo ruota [Assale posteriore] OCTAVIA I

A: Ø 120 mm
B: Ø 65 mm
C: Ø 57 mm
E: Ø 30 mm
H: H: 63.7 mm
Z:

N° fori 5

oe: 1J0598477 -- 1J0501477A

SMART

90265
mozzo ruota [Assale post. bilaterale] FORTWO

oe: A4513500235

A: Ø 135.6 mm
B: Ø 58 mm
C: Ø 58 mm
E: Ø 24.1 mm
H: H: 73 mm
Z: N° denti: 33

N° fori 3

SUBARU

90288
mozzo ruota [Assale anteriore bilaterale] LEGACY II,LEGACY I,IMPREZA,FORESTER,LEGACY III,LEGACY OUTBACKCY OUTBACK
oe: 28052AA000 -- 28052AA001

A: Ø 124 mm
B: Ø 58 mm
C: Ø 56 mm
E: Ø 42 mm
H: H: 79.5 mm
Z: N° denti: 27

90290
mozzo ruota [Assale anteriore bilaterale] FORESTER

oe:

A: Ø 124 mm
B: Ø 58 mm
C: Ø 56 mm
E: Ø 42 mm
H: H: 79.5 mm
Z: N° denti: 27

per veicoli con ABS

TOYOTA

90007
mozzo ruota [Assale anteriore bilaterale] RAV 4 III,AURIS,AVENSIS,VERSO,PRIUS PLUS,RAV 4 IV,COROLLA

oe: 4355042010 -- 43550-02070

A: Ø 139 mm
B: Ø 62 mm
C: Ø 62 mm
E:
H: H: 76.7 mm
Z: N° denti: 26
Cuscinetto ruota integrato nel mozzo
N° fori 5

90014
mozzo ruota [Assale post. bilaterale] RAV 4 III,RAV 4 IV

oe: 4241042040

A: Ø 152 mm
B: Ø 62 mm
C: Ø 76 mm
E: Ø 76 mm
H: H: 82.6 mm
Z: N° denti: 26
Cuscinetto ruota integrato nel mozzo
N° fori 5

90037
mozzo ruota [Assale post. bilaterale] YARIS,YARIS VERSO

oe: 424500D030 -- 42450-52020

A: Ø 135.2 mm
B: Ø 55 mm
C: Ø 54 mm
E:
H: H: 136.6 mm
Z:
Cuscinetto ruota integrato nel mozzo
N° fori 4

90047
mozzo ruota [Assale post. bilaterale] RAV 4 II

oe: 4241042020

A: Ø 152 mm
B: Ø 62 mm
C: Ø 60 mm
E: Ø 84 mm
H: H: 98.5 mm
Z: N° denti: 26

N° fori 5

© INDUSTRIAL METALCAUCHO, S.L.U.

TOYOTA

90049
mozzo ruota [Assale anteriore bilaterale] RAV 4 III,AURIS,AVENSIS,VERSO,RAV 4 IV

A: Ø 139 mm
B: Ø 62 mm
C: Ø 60 mm
E: Ø 90 mm
H: H: 76.7 mm
Z: N° denti: 5
Cuscinetto ruota integrato nel mozzo
N° fori 5

oe: 4355042020 -- 43550-02020

90084
mozzo ruota [Assale post. bilaterale] AYGO

A: Ø 135,0 mm
B: Ø 55 mm
C: Ø 54 mm
E: Ø 27,0 mm
H: H: 95.3 mm
Z:
Cuscinetto ruota integrato nel mozzo
N° fori 4

oe: 424500H010

90119
mozzo ruota [Assale anteriore bilaterale] AYGO

A: Ø 125 mm
B: Ø 55.05 mm
C: Ø 54.02 mm
E: Ø 38.05 mm
H: H: 72.2 mm
Z: N° denti: 24

N° fori 4

oe: 3307.82 -- 3307.82

90229
mozzo ruota [Assale posteriore] YARIS

A: Ø 135 mm
B: Ø 55 mm
C: Ø 54 mm
E:
H: H: 123 mm
Z:
con anello sensore magnetico integrato
N° fori

oe: 4245052060 -- 42450-0D050

90276
mozzo ruota [Assale anteriore] COROLLA

A: Ø 125,0|38,0 mm
B: Ø 55 mm
C: Ø 54 mm
E: Ø 25.7 mm
H: H: 75.5 mm
Z: N° denti: 26

N° fori 4

oe: 4350212090 -- 43502-12090

90286
mozzo ruota [Assale anteriore] YARIS,-YARIS VERSO,IQ

A: Ø 125,0|38,0 mm
B: Ø 55 mm
C: Ø 54 mm
E: Ø 38 mm
H: H: 68.5 mm
Z: N° denti: 24

N° fori 4

oe: 435020D010 -- 4350252010

VOLVO

90193
mozzo ruota [Assale post. bilaterale] S40 II,V50

A: Ø 135.8 mm
B: Ø 63.5 mm
C: Ø 63.3 mm
E: Ø 26.4 mm
H: H: 89.3 mm
Z: N° denti: 36

N° fori 5

oe: 31277045 -- 31212699

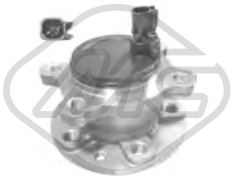

90197
mozzo ruota [Assale post. bilaterale] V70 II,S80 II,V70 III,XC70 II,XC60,S60 II,V60

A: Ø 136 mm
B: Ø 63.5 mm
C: Ø 63.3 mm
E:
H: H: 89 mm
Z:

N° fori 5

oe: 31329971 -- 31329968

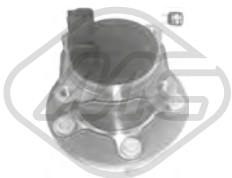

90198
mozzo ruota [Assale posteriore] S40 II,-V50,C70 II,C30

A: Ø 136 mm
B: Ø 63.5 mm
C: Ø 63.2 mm
E:
H: H: 93.9 mm
Z:
con cuscinetto ruota integrato|con sensore n° giri ruota integrato
N° fori 5

oe: 31340686 -- 31280051

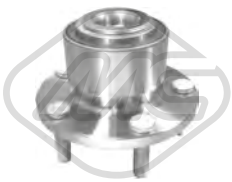

90199
mozzo ruota [Assale anteriore] S40 II,-V50,C70 II,C30

A: Ø 131.5 mm
B: Ø 72.5 mm
C: Ø 63.2 mm
E: Ø 26.5 mm
H: H: 87 mm
Z: N° denti: 36
con cuscinetto ruota integrato|con anello sensore magnetico integrato
N° fori 5

oe: 31340604 -- 31262950

VOLVO

90200
mozzo ruota [Assale posteriore] S80 II,V70 III,XC70 II,S60 II,V60

oe: 31360027 -- 31277809

A: Ø 136 mm
B: Ø 63.5 mm
C: Ø 63.3 mm
E: Ø 26.5 mm
H: H: 89 mm
Z: N° denti: 36

N° fori 5

90201
mozzo ruota [Assale anteriore] S80 II,V70 III,XC70 II,XC60,S60 II,V60

oe: 31360096 -- 30736501

A: Ø 136.5 mm
B: Ø 63.5 mm
C: Ø 63.2 mm
E: Ø 29.4 mm
H: H: 92 mm
Z: N° denti: 40
con anello sensore magnetico integrato
N° fori 5

VW

90002
mozzo ruota [Assale anteriore] PASSAT,GOLF III,GOLF II,POLO CLASSIC,POLO,GOLF IV,JETTA II,VENTO,-CORRADO,CADDY II
oe: 357407615E -- 357407615

A: Ø 117 mm
B: Ø 59 mm
C: Ø 58 mm
E: Ø 35 mm
H: H: 77 mm
Z: N° denti: 22

N° fori 4

90008
mozzo ruota [Assale anteriore] GOLF II,JETTA II

oe: 191407615

A: Ø 122.5 mm
B: Ø 65 mm
C: Ø 57 mm
E: Ø 35 mm
H: H: 74 mm
Z: N° denti: 22

N° fori 4

90018
mozzo ruota [Assale anteriore] DERBY,POLO

oe: 861407615A

A: Ø 120.5 mm
B: Ø 65 mm
C: Ø 57 mm
E: Ø 34 mm
H: H: 74 mm
Z: N° denti: 20

N° fori 4

90034
mozzo ruota [Assale anteriore] POLO,LUPO

oe: 6N0407613

A: Ø 120.5 mm
B: Ø 65 mm
C: Ø 57 mm
E: Ø 35 mm
H: H: 74 mm
Z: N° denti: 22

N° fori 4

90035
mozzo ruota [Assale anteriore] PASSAT,GOLF III,GOLF II,POLO,VENTO,-CADDY II

oe: 357407613B -- 357407613B

A: Ø 120.5 mm
B: Ø 65 mm
C: Ø 57 mm
E: Ø 40 mm
H: H: 74 mm
Z: N° denti: 22

N° fori 4

90048
mozzo ruota [Assale anteriore] PASSAT,GOLF III,VENTO,CORRADO

oe: 1H0407613A -- 1H0407613B

A: Ø 126.5 mm
B: Ø 65 mm
C: Ø 57 mm
E: Ø 40 mm
H: H: 74 mm
Z: N° denti: 36

N° fori 5

90053
mozzo ruota [Assale anteriore bilaterale] PASSAT

oe: 8D0407615E -- 8D0407615D

A: Ø 131 mm
B: Ø 68 mm
C: Ø 57 mm
E: Ø 39 mm
H: H: 75 mm
Z: N° denti: 33

N° fori 5

90054
mozzo ruota [Assale anteriore bilaterale] PASSAT

oe: 447407615B -- 4A0407615G

A: Ø 131 mm
B: Ø 68 mm
C: Ø 57 mm
E: Ø 43 mm
H: H: 75 mm
Z: N° denti: 38
senza cuscinetto ruota
N° fori 5

© INDUSTRIAL METALCAUCHO, S.L.U.

VW

90063
mozzo ruota [Assale anteriore] GOLF IV,NEW BEETLE,BORA

oe: 1J0407613C -- 1J0407613B

A: Ø 126.5 mm
B: Ø 65 mm
C: Ø 57 mm
E: Ø 40 mm
H: H: 74 mm
Z: N° denti: 36

N° fori 5

90064
mozzo ruota [Assale anteriore bilaterale] SHARAN

oe: 7M0501655D

A: Ø 141 mm
B: Ø 68 mm
C: Ø 57 mm
E: Ø 43 mm
H: H: 89 mm
Z: N° denti: 38

N° fori 5

90073
mozzo ruota [Assale anteriore] PASSAT,GOLF II,GOLF III,JETTA II,CADDY II

oe: 357407615

A: Ø 120.5 mm
B: Ø 65 mm
C: Ø 57 mm
E: Ø 40 mm
H: H: 74 mm
Z: N° denti: 22

N° fori 4

per veicoli senza ASB

90074
mozzo ruota [Assale anteriore] PASSAT,GOLF II,GOLF III,JETTA II,CORRADO,CADDY II

oe: 357407615A

A: Ø 120.5 mm
B: Ø 65 mm
C: Ø 57 mm
E: Ø 40 mm
H: H: 74 mm
Z: N° denti: 22

N° fori 4

per veicoli con ABS

90096
mozzo ruota [Assale anteriore bilaterale] TRANSPORTER IV

oe: 7D0501647A

A: Ø 141 mm
B: Ø 68 mm
C: Ø 57 mm
E: Ø 45 mm
H: H: 91 mm
Z: N° denti: 38

N° fori 5

90100
mozzo ruota [Assale anteriore bilaterale] POLO,FOX

oe: 6Q0407621AJ

A: Ø 126 mm
B: Ø 65 mm
C: Ø 56,5|56.5 mm
E: Ø 30 mm
H: H: 82,5|82.5 mm
Z: N° denti: 36
con cuscinetto antifrizione
N° fori 5

90120
mozzo ruota [Assale anteriore bilaterale] TOURAN,GOLF V,CADDY III,GOLF PLUS,PASSAT,JETTA III,PASSAT CC,SCIROCCO,SHARAN,BEETLE
oe: 3C0498625 -- 5K0498621

A: Ø 136 mm
B: Ø 65 mm
C: Ø 57 mm
E: Ø 29 mm
H: H: 84.5 mm
Z: N° denti: 36

N° fori 4

90121
mozzo ruota [Assale anteriore bilaterale] GOLF V,CADDY III,GOLF PLUS,JETTA III,GOLF VI

oe: 8V0498625B -- 8V0598625

A: Ø 136 mm
B: Ø 65 mm
C: Ø 57 mm
E: Ø 27.5 mm
H: H: 85 mm
Z: N° denti: 36

N° fori 5

90122
mozzo ruota [Assale post. bilaterale] GOLF V,GOLF PLUS,GOLF VI,JETTA IV,BEETLE

oe: 1K0598611 -- 1K0598611

A: Ø 136 mm
B: Ø 65 mm
C: Ø 56.8 mm
E: Ø 30 mm
H: H: 68,6 mm
Z:
con cuscinetto antifrizione
N° fori 5

90123
mozzo ruota [Assale post. bilaterale] GOLF V,PASSAT

oe: 3G0598611A -- 3G0598611

A: Ø 136 mm
B: Ø 65 mm
C: Ø 57 mm
E: Ø 32 mm
H: H: 68.6 mm
Z:
con cuscinetto antifrizione
N° fori 5

© INDUSTRIAL METALCAUCHO, S.L.U.

VW

90136
mozzo ruota [Assale anteriore] TOUAREG

oe: 7L0501655B

A: Ø 157 mm
B: Ø 82.6 mm
C: Ø 71.5 mm
E: Ø 51 mm
H: H: 94.5 mm
Z: N° denti: 30
senza cuscinetto ruota
N° fori 5

90204
mozzo ruota [Assale anteriore bilaterale] POLO,FOX

oe: 6Q0407621AD -- 6Q0407621AJ

A: Ø 126|72 mm
B: Ø 65 mm
C: Ø 57 mm
E: Ø 29 mm
H: H: 82 mm
Z: N° denti: 36
con sensore ABS integrato|con dado
N° fori 5

Cerchione, N° fori 5

90214
mozzo ruota [Assale anteriore bilaterale] GOLF V,CADDY III,GOLF PLUS,-GOLF VI,GOLF VII,GOLF SPORTSVAN
oe: 8V0498625B -- 8V0598625

A: Ø 136.5 mm
B: Ø 65 mm
C: Ø 57 mm
E: Ø 29 mm
H: H: 85 mm
Z: N° denti: 36
con anello sensore magnetico integrato
N° fori 5

90221
mozzo ruota [Assale post. bilaterale] TOURAN,GOLF V,CADDY III,GOLF PLUS,PASSAT,JETTA III,EOS,TIGUAN,PASSAT CC,SCIROCCO,GOLF
oe: 3G0598611 -- 1T0598611B

A: Ø 136 mm
B: Ø 65 mm
C: Ø 57 mm
E: Ø 32 mm
H: H: 69,5 mm
Z:
con anello sensore magnetico integrato
N° fori 5
Angolo di rotazione [°] 180

90516
mozzetto ruota [Assale posteriore] JETTA I,PASSAT,POLO,GOLF I,GOLF III,GOLF II,POLO CLASSIC,JETTA II,POLO CLASSIC,JETTA II
oe: 357501117

A:
B:
C:
E:
H: H: 109.5 mm
Z:

N° fori 6

per veicoli senza ABS

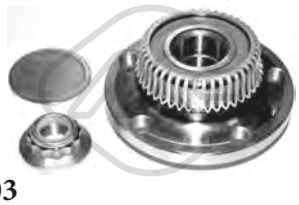

90203
mozzo ruota [Assale post. bilaterale] GOLF IV,NEW BEETLE,BORA

oe: 1J0598477

A: Ø 120 mm
B: Ø 65 mm
C: Ø 57 mm
E: Ø 30 mm
H: H: 42.3 mm
Z:
con anello sensore ABS
N° fori 5

Cerchione, N° fori 5

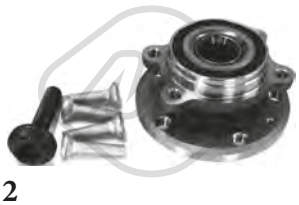

90212
mozzo ruota [Assale anteriore bilaterale] TOURAN,GOLF V,CADDY III,GOLF PLUS,PASSAT,JETTA III,EOS,TIGUAN,PASSAT CC,SCIROCCO,GOLF
oe: 3C0498625 -- 5K0498621

A: Ø 136 mm
B: Ø 65 mm
C: Ø 57 mm
E: Ø 27,5 mm
H: H: 84 mm
Z:
con anello sensore magnetico integrato
N° fori 5

90217
mozzo ruota [Assale anteriore bilaterale] PASSAT

oe: 4D0407625H -- 8E0598625B

A:
B:
C:
E:
H: H: 40.5 mm
Z:

N° fori 4

90503
mozzo ruota [Assale post. bilaterale] POLO,FOX

oe: 6Q0598611

A: Ø 120 mm
B: Ø 64.95 mm
C: Ø 56.95 mm
E: Ø 30 mm
H: H: 64 mm
Z:

N° fori 5

90521
mozzo ruota [Assale posteriore] GOLF IV

oe: 1J0501477A

A: Ø 120 mm
B: Ø 65 mm
C: Ø 57 mm
E: Ø 30 mm
H: H: 63.7 mm
Z:

N° fori 5

© INDUSTRIAL METALCAUCHO, S.L.U.

VW

90525
mozzo ruota [Assale post. bilaterale] POLO,POLO CLASSIC,LUPO

oe: 6X0598477

A: Ø 120 mm
B: Ø 65 mm
C: Ø 57 mm
E: Ø 28 mm
H: H: 63.7 mm
Z:

N° fori 4

90540
mozzetto ruota [Assale posteriore Dx] PASSAT,POLO,GOLF III,GOLF II,POLO CLASSIC,GOLF IV,JETTA II,VENTO
oe: 6U0501118A -- 333501118A

A:
B:
C:
E: Ø 110,5 mm
H: H: 110,5 mm
Z:

N° fori 7

per veicoli con ABS

90542
mozzetto ruota [Assale posteriore Sx] SCIROCCO,PASSAT,POLO,GOLF III,-GOLF II,POLO CLASSIC,GOLF IV,JETTA II,VENTO,CORRADO
oe: 333501117 -- 333501111

A:
B:
C:
E: Ø 110,5 mm
H: H: 139 mm
Z:

N° fori

90539
mozzetto ruota [Assale posteriore Sx] PASSAT,POLO,GOLF III,GOLF II,POLO CLASSIC,GOLF IV,JETTA II,VENTO
oe: 6U0501117A -- 333501117A

A:
B:
C:
E: Ø 110,5 mm
H: H: 110,5 mm
Z:

N° fori 7

per veicoli con ABS

90541
mozzetto ruota [Assale posteriore Dx] SCIROCCO,PASSAT,POLO,GOLF III,-GOLF II,POLO CLASSIC,GOLF IV,JETTA II,VENTO,CORRADO
oe: 333501118 -- 333501112

A:
B:
C:
E:
H: H: 110.5 mm
Z:

© INDUSTRIAL METALCAUCHO, S.L.U.

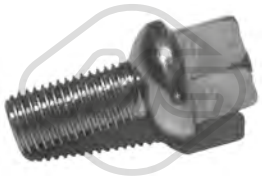

00792 Filetto esterno [mm]: M12 X 1.5
colonnetta ruota AUDI,SEAT,SKODA,VW

oe: 3A0601139

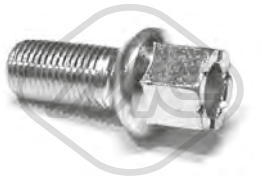

04248 Filetto esterno [mm]: M 14 x 1,5
colonnetta ruota [Assale anteriore] AUDI,SEAT,SKODA,VW

oe: 431601139A -- 443601139C

05438 Filetto esterno [mm]: M12x150
colonnetta ruota [anteriore e posteriore] BMW,DACIA,MINI,NISSAN,OPEL,RENAULT

oe: 402222121R -- 8200473313

05455 Filetto esterno [mm]: M 12 x 1,25
colonnetta ruota [anteriore e posteriore] CITROËN,DS,FIAT,LANCIA,PEUGEOT

oe: 5405.72 -- 5405.84

05458 Filetto esterno [mm]: M14x1,5
colonnetta ruota CITROËN,FIAT,LANCIA,PEUGEOT

oe: 5405.48

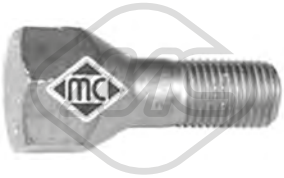

05456 Filetto esterno [mm]: M 14 x 1,5
colonnetta ruota [Assale anteriore bilaterale] CITROËN,FIAT,PEUGEOT

oe: 5405.75

05454 Filetto esterno [mm]: M 12 x 1,25
colonnetta ruota [anteriore e posteriore] CITROËN,PEUGEOT

oe: 5405.35

05437 Filetto esterno [mm]: M12x150
colonnetta ruota [anteriore e posteriore] DACIA,NISSAN,OPEL,RENAULT

oe: 8200719981 -- 7700437514

00815 Filetto esterno [mm]: M12 X 1.5
colonnetta ruota FIAT,OPEL

oe: 1008501

00933 Filetto esterno [mm]: M12 X 1.5
colonnetta ruota FORD

oe: 6069623

05291
bullone ruota [Assale posteriore Assale anteriore] FORD

oe: 1567143 -- 1454051

05306
bullone ruota [Assale anteriore] FORD

oe: 1462130 -- 4386256

05303
bullone ruota [Assale anteriore] FORD,VOLVO

oe: 8665333 -- 999359

© INDUSTRIAL METALCAUCHO, S.L.U.

ALFA ROMEO

Tipo funzionamento: elettronico

93009 N° raccordi: 2

valvola EGR con guarnizioni 156,166,147,GT,159,-BRERA,SPIDER 1.9 JTD-1.9 JTD 16V-1.9 JTD 16V Q4-2.4 JTD

oe: 71793807 -- 71723453

Tipo funzionamento: elettrico

93016 N° raccordi: 2

valvola EGR con guarnizioni 147,159 1.9 JTDM-1.9 JTDM 8V

oe: 71793478 -- 55186214

Tipo funzionamento: elettrico

93031 N° raccordi: 2

valvola EGR con guarnizioni 156,166,147 1.9 JTD-2.4 JTD-2.5 V6 24V

oe: 50109013 -- 552090180

Tipo funzionamento: elettrico

93044 N° raccordi: 2

valvola EGR con guarnizioni MITO 1.3 MJT

oe: 71793408 -- 71788550

AUDI

Tipo funzionamento: pneumatico

93004

valvola EGR con guarnizione A4 I,A3 I,A2,A3 II 1.9 TDI-1.9 TDI 4x4

oe: 045131501L -- 045131501C

Tipo funzionamento: pneumatico

93011

valvola EGR con guarnizione A4 I,A6 II 1.9 TDI-1.9 TDI 4x4

oe: 038131501D -- 038131501AQ

Tipo funzionamento: pneumatico

93015

valvola EGR con guarnizione A3 I 1.9 TDI-1.9 TDI 4x4

oe: 038131501T -- 038131501AT

Tipo funzionamento: elettrico

93024

valvola EGR con guarnizione A3 I,A3 II 1.6

oe: 06A131501P -- 06A131501F

Tipo funzionamento: elettrico

93025 N° raccordi: 5

valvola EGR con guarnizioni A2 1.4

oe: 036131503T

Tipo funzionamento: elettrico

93026 N° raccordi: 5

valvola EGR con guarnizione A3 I 1.8

oe: 06A131501G

Tipo funzionamento: elettrico

93029

valvola EGR con guarnizione A2 1.4

oe: 036131503M

Tipo funzionamento: elettrico

93030 N° raccordi: 5

valvola EGR con guarnizioni A2 1.4

oe: 036131503R

Tipo funzionamento: elettrico

93033 N° raccordi: 6

valvola EGR con guarnizione A6 III,A4 I,A4 II 2.0 TDI-2.0 TDI 16V-2.0 TDI 4x4

oe: 03G131501J -- 03G131501R

© INDUSTRIAL METALCAUCHO, S.L.U.

VALVOLE EGR

Tipo funzionamento: pneumatico

93035

valvola EGR con guarnizioni A6 II,A4 I 1.9 TDI-1.9 TDI 4x4

oe: 038131501J -- 038131501AL

Tipo funzionamento: pneumatico

93046

valvola EGR con guarnizioni A3 I,A3 II 1.9 TDI

oe: 038131501S -- 038131501AF

Tipo funzionamento: pneumatico

93048

valvola EGR con guarnizione A3 I 1.9 TDI-1.9 TDI 4x4

oe: 038131501AM -- 038131501AM

Tipo funzionamento: elettrico

93056 N° raccordi: 5

valvola EGR con guarnizione A3 II,A6 III,TT II,A5 I,A4 II,Q5 I 2.0 TDI-2.0 TDI 4x4

oe: 03L131501G -- 03L131501E

Tipo funzionamento: pneumatico

93057

valvola EGR con guarnizione 80,A4 I,A6 I,CABRIOLET,A6 II 1.9 TD-1.9 TDI

oe: 028131501B -- 028131501E

Tipo funzionamento: pneumatico

93063

valvola EGR con guarnizione A2 1.4 TDI

oe: 045131501K -- 045131501F

Tipo funzionamento: elettrico

93073

valvola EGR A3 I,A6 II,A4 I,A8,A3 II,A6 III,Q7 I,TT II,A5 I,A4 II,Q5 I,A1,A7,A6 IV,Q3,A3 III 2.0 TDI

oe: 1J0906283C -- 1K0906283A

Tipo funzionamento: elettrico

93077

valvola EGR con guarnizioni A3 II 1.6 FSI

oe: 03C131503B

Tipo funzionamento: elettrico

93080 N° raccordi: 5

valvola EGR senza guarnizione A3 II 2.0 FSI

oe: 06F131503A -- 06F131503B

93089 N° raccordi: 5

valvola EGR A1 1.6 TDI-2.0 TDI

oe: 3L131512M -- 3L131512DP

Tipo funzionamento: elettrico

93090

valvola EGR senza guarnizione A3 II 1.9 TDI-2.0 TDI-2.0 TDI 4x4

oe: 03G131501D -- 03G131502B

Tipo funzionamento: elettrico

93091

valvola EGR senza guarnizione A4 I 1.9 TDI-1.9 TDI 4x4-2.0 TDI-2.0 TDI 16V-2.0 TDI 4x4

oe: 038131501BF -- 038131501AD

Tipo funzionamento: elettrico

93092

valvola EGR con guarnizione A6 III,Q7 I,A5 I,A4 II,Q5 I 2.7 TDI-3.0 TDI 4x4

oe: 059131502G -- 059131502B

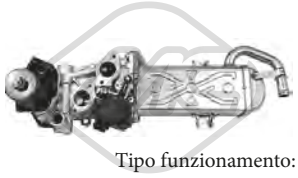

Tipo funzionamento: elettrico

93097 N° raccordi: 5

valvola EGR senza guarnizione A3 II,TT II,Q3 2.0 TDI 4x4

oe: 03L131512DQ -- 03L131512CH

© INDUSTRIAL METALCAUCHO, S.L.U.

BMW

Tipo funzionamento: elettri-co-pneumatico

93076

valvola EGR serie 7,serie 5,serie 3,X5 I,X3 I,serie 6,X5 II,X6,serie 1 318 d-318 td-320 Cd-320 td-320 d-330 Cd-330 d-330 xd

oe: 11742247906 -- 11747796634

CHEVROLET

Tipo funzionamento: elettrico

93027 N° raccordi: 5

valvola EGR con guarnizione MATIZ 1.0

oe: 96612545 -- 96291093

Tipo funzionamento: elettrico

93055 N° raccordi: 5

valvola EGR con guarnizione MATIZ 1.0

oe: 96291093 -- 96325535

CITROËN

Tipo funzionamento: elettrico

93023 N° raccordi: 5

valvola EGR con guarnizione BERLINGO,XSARA PICASSO,C3 I,C2,C4,C4 I,C5 II,C4 Picasso I,JUMPY,C4 Grand Picasso I,C5 III,C3,C3 II 1.6 HDi 75-1.6 HDi 90

oe: 9672880080 -- 9649358780

Tipo funzionamento: elettrico

93032 N° raccordi: 5

valvola EGR con guarnizione ZX,EVASION,JUMPY,XSARA,XSARA PICASSO,C5 I,C8,C4,C4 I,C5 II 2.0 i 16V

oe: 1628.JF

Tipo funzionamento: elettrico

93041 N° raccordi: 5

valvola EGR con guarnizioni JUMPER 2.2 HDi 100-2.2 HDi 120

oe: 1618.HQ -- 1618.R5

Tipo funzionamento: elettrico

93045 N° raccordi: 5

valvola EGR con guarnizione C3 I,C3,C2,C1,NEMO,C3 II 1.4 HDi

oe: 9658203780 -- 9673258680

Tipo funzionamento: elettrico

93052 N° raccordi: 5

valvola EGR con guarnizione C8,C5 II,C6,C-CROSSER,C5 III 2.2 HDi

oe: 1618.T1

Tipo funzionamento: elettrico

93053 N° raccordi: 5

valvola EGR con guarnizioni JUMPY,C8,C4,C4 I,C5 II,C4 Picasso I,C4 Grand Picasso I,C5 III 2.0 HDi 110

oe: 1618.GZ -- 1618.S8

Tipo funzionamento: elettrico

93054

valvola EGR JUMPER 2.2 HDi 100-2.2 HDi 110-2.2 HDi 120-2.2 HDi 130-2.2 HDi 150

oe:

Tipo funzionamento: elettrico

93068 N° raccordi: 5

valvola EGR senza guarnizione JUMPER 2.2 HDi 110-2.2 HDi 130-2.2 HDi 150

oe: 9800555380

Tipo funzionamento: elettrico

93072

valvola EGR senza guarnizione C6,C5 III 2.7 HDi

oe: 1618N7

© INDUSTRIAL METALCAUCHO, S.L.U.

VALVOLE EGR

DACIA

Tipo funzionamento: elettrico

93010 N° raccordi: 5

valvola EGR con guarnizione LOGAN,LOGAN MCV,SANDERO,LOGAN EXPRESS 1.5 dCi

oe: 8200469586 -- 8200488774A

Tipo funzionamento: elettrico

93070

valvola EGR senza guarnizione LOGAN,LOGAN MCV,SANDERO,LOGAN EXPRESS,DUSTER,SANDERO II 1.5 dCi

oe: 8200561269 -- 8200550361

FIAT

Tipo funzionamento: elettrico

93005 N° raccordi: 2

valvola EGR con guarnizioni PUNTO,DOBLO,PANDA,IDEA,GRANDE PUNTO,500,500C 1.3 JTD 16V

oe: 71789046 -- 71788559

Tipo funzionamento: elettronico

93009 N° raccordi: 2

valvola EGR con guarnizioni STILO,CROMA,BRAVO II 1.9 JTD

oe: 93181981 -- 71723453

Tipo funzionamento: elettrico

93016 N° raccordi: 2

valvola EGR con guarnizioni CROMA,GRANDE PUNTO,SEDICI 1.9 JTD

oe: 71789689 -- 71788556

Tipo funzionamento: elettrico

93023 N° raccordi: 5

valvola EGR con guarnizione SCUDO 1.6 JTD

oe: 71794020 -- 9672880080

Tipo funzionamento: elettrico

93028 N° raccordi: 2

valvola EGR con guarnizione PALIO,STRADA,PUNTO,DOBLO,IDEA,BRAVO II 1.9 JTD-1.9 JTD 80

oe: 71793025 -- 71793590

Tipo funzionamento: elettrico

93031 N° raccordi: 2

valvola EGR con guarnizioni BRAVA,BRAVO I,MAREA,MULTIPLA,PUNTO,DOBLO,STILO,IDEA,-BRAVO II 1.9 JTD-1.9 JTD 105-1.9 JTD 110

oe: 50109013 -- 552090180

Tipo funzionamento: elettrico

93032 N° raccordi: 5

valvola EGR con guarnizione ULYSSE,SCUDO 2.0 16V-2.0

oe: 9628355780

Tipo funzionamento: elettrico

93041 N° raccordi: 5

valvola EGR con guarnizioni DUCATO 2 D-100 Multijet 2

oe: 71793436 -- 71789686

Tipo funzionamento: elettrico

93044 N° raccordi: 2

valvola EGR con guarnizioni STRADA,DOBLO,IDEA,GRANDE PUNTO,LINEA,FIORINO,QUBO,PUNTO,PUNTO 1.3 JTD-1.3 JTD 16V-1.3 JTD 16V Multijet

oe: 71793408 -- 71788550

Tipo funzionamento: elettrico

93052 N° raccordi: 5

valvola EGR con guarnizione ULYSSE 2.2 JTD

oe: 9656911780

Tipo funzionamento: elettrico

93053 N° raccordi: 5

valvola EGR con guarnizioni ULYSSE,SCUDO 2.0 JTD

oe: 9656612380 -- 71793027

Tipo funzionamento: elettrico

93083

valvola EGR PANDA,IDEA,500,500C 1.2

oe: 71793035 -- 71793033

© INDUSTRIAL METALCAUCHO, S.L.U.

Tipo funzionamento: elettrico

93084

valvola EGR IDEA 1.3 JTD

oe: 71793036 -- 71793038

FORD

Tipo funzionamento: pneumatico

93011

valvola EGR con guarnizione GALAXY 1.9 TDI

oe: XM219D475AA -- 6M21-9D475-BA

Tipo funzionamento: elettrico

93020 N° raccordi: 3

valvola EGR con guarnizione TRANSIT,MONDEO III 2.0 16V DI / TDDi / TDCi-2.0 16V TDDi / TDCi

oe: 2S7Q9D475AD -- 4S7090475KC

Tipo funzionamento: pneumatico

93021

valvola EGR con guarnizione TRANSIT,MONDEO III 2.0 16V TDDi / TDCi-2.0 TDCi-2.2 TDCi

oe: 2S7Q9D475BC -- 2S7Q9D475BD

Tipo funzionamento: elettrico

93023 N° raccordi: 5

valvola EGR con guarnizione FIESTA V,FUSION,-FOCUS C-MAX,FIESTA VI-MAX,FOCUS II,C 1.6 TDCi

oe: 5S6Q9D475AC -- 1682737

Tipo funzionamento: pneumatico

93035

valvola EGR con guarnizioni GALAXY 1.9 TDI

oe: 1M219D475AA -- 1119320

Tipo funzionamento: elettrico

93041 N° raccordi: 5

valvola EGR con guarnizioni TRANSIT,TRANSIT TOURNEO 2.2 TDCi-2.4 TDCi-2.4 TDCi 4x4-2.4 TDCi RWD-3.2 TDCi-3.2 TDCi RWD

oe: 1787017 -- 8C1Q9D475AA

Tipo funzionamento: elettrico

93042 N° raccordi: 5

valvola EGR con guarnizione TRANSIT,TRANSIT TOURNEO 2.2 TDCi-2.4 TDCi-2.4 TDCi 4x4-2.4 TDCi RWD-3.2 TDCi-3.2 TDCi RWD

oe: 8C1Q9D475BA -- 8C1Q9D475AA

Tipo funzionamento: elettrico

93043 N° raccordi: 5

valvola EGR con guarnizioni FOCUS C-MAX,FOCUS II 1.6 TDCi

oe: 30750092 -- 3M5Q9D475CA

Tipo funzionamento: elettrico

93045 N° raccordi: 5

valvola EGR con guarnizione FIESTA V,FUSION,-FIESTA VI 1.4 TDCi

oe: 1682736 -- 256Q9D475BD

Tipo funzionamento: elettrico

93051

valvola EGR con guarnizioni MONDEO III 2.2 TDCi

oe: 6S7Q9D475AG -- 6S7Q9D475AE

Tipo funzionamento: elettrico

93052 N° raccordi: 5

valvola EGR con guarnizione GALAXY,S-MAX,-MONDEO IV 2.2 TDCi

oe: 6G9Q9D475AA -- 1427355

Tipo funzionamento: elettrico

93053 N° raccordi: 5

valvola EGR con guarnizioni FOCUS C-MAX,FOCUS II,GALAXY,S-MAX,KUGA I-MAX,MONDEO IV,C 2.0 TDCi

oe: 1436390 -- 6M5Q9D475AA

Tipo funzionamento: pneumatico

93057

valvola EGR con guarnizione GALAXY 1.9 TDI

oe: 1008704

Tipo funzionamento: pneumatico

93058

valvola EGR con guarnizione TRANSIT 2.5 DI

oe: 924F8D475BA

Tipo funzionamento: elettrico

93068 N° raccordi: 5

valvola EGR senza guarnizione TRANSIT,TRANSIT TOURNEO,RANGER,TOURNEO CUSTOM,-TRANSIT CUSTOM 2.2 TDCi-2.2 TDCi 4x4-2.2 TDCi RWD-2.3 16V RWD-2.4 TDCi-2.4 TDCi 4x4-

oe: 2017121 -- BK2Q9D475CD

Tipo funzionamento: elettrico

93071 N° raccordi: 5

valvola EGR con guarnizione MAX-TOURNEO CONNECT,TRANSIT CONNECT,GALAXY,S 1.8 TDCi

oe: 4M5Q9424BD -- 4M5Q9424BE

Tipo funzionamento: elettrico

93086

valvola EGR FOCUS C-MAX,FOCUS II 1.6 TDCi

oe: 1748264

HYUNDAI

Tipo funzionamento: elettrico

93088 N° raccordi: 2

valvola EGR senza guarnizione TUCSON,SONICA V,GRANDEUR,SANTA FÉ II,i30,GRANDEUR,-SANTA FÉ II,i30 2.0 CRDi

oe: 2841027400 -- 28410-27410

JAGUAR

Tipo funzionamento: pneumatico

93021

valvola EGR con guarnizione TYPE-X 2.0 D

oe: 2S7Q9D475BC -- 2S7Q9D475BD

Tipo funzionamento: elettrico

93051

valvola EGR con guarnizioni TYPE-X 2.2 D

oe: C2S52204 -- C2S51293

Tipo funzionamento: elettrico

93072

valvola EGR senza guarnizione S-TYPE,XJ,XF,XF D 2.7

oe: C2C40184 -- JDE8785

KIA

Tipo funzionamento: elettrico

93088 N° raccordi: 2

valvola EGR senza guarnizione CARENS II,SPORTAGE,CARENS III,CEE'D,CEE'D SW 2.0 CRDi 140

oe: 2841027400 -- 28410-27410

© INDUSTRIAL METALCAUCHO, S.L.U.

LANCIA

Tipo funzionamento: elettrico

93005 N° raccordi: 2

valvola EGR con guarnizioni YPSILON,MUSA 1.3 JTD

oe: 71789046 -- 50024007

Tipo funzionamento: elettronico

93009 N° raccordi: 2

valvola EGR con guarnizioni THESIS 2.4 JTD

oe: 46823850 -- 93181981

Tipo funzionamento: elettrico

93028 N° raccordi: 2

valvola EGR con guarnizione MUSA 1.9 JTD

oe: 46530857 -- 46778209

Tipo funzionamento: elettrico

93031 N° raccordi: 2

valvola EGR con guarnizioni LYBRA,THESIS,MUSA 2.4 JTD

oe: 50109013 -- 552090180

Tipo funzionamento: elettrico

93032 N° raccordi: 5

valvola EGR con guarnizione ZETA,PHEDRA 2.0 16V-2.0

oe: 9628355780

Tipo funzionamento: elettrico

93044 N° raccordi: 2

valvola EGR con guarnizioni YPSILON,MUSA 1.3 JTD

oe: 55192348 -- 55195196

Tipo funzionamento: elettrico

93052 N° raccordi: 5

valvola EGR con guarnizione PHEDRA 2.2 JTD

oe: 9656911780

Tipo funzionamento: elettrico

93053 N° raccordi: 5

valvola EGR con guarnizioni PHEDRA 2.0 JTD

oe: 9681825280 -- 9656612380

Tipo funzionamento: elettrico

93083

valvola EGR MUSA 1.3 JTD

oe: 71793035 -- 71793033

Tipo funzionamento: elettrico

93084

valvola EGR MUSA 1.3 JTD

oe: 71793038 -- 71793410

LAND ROVER

Tipo funzionamento: elettrico

93052 N° raccordi: 5

valvola EGR con guarnizione FREELANDER 2,RANGE ROVER EVOQUE,DISCOVERY SPORT 2.2 D 4x4

oe: LR000997

Tipo funzionamento: elettrico

93066 N° raccordi: 5

valvola EGR con guarnizione [Dx] DISCOVERY II-I,RANGE ROVER SPORT,DISCOVERY IV 2.7 D 4x4

oe: LR018324 -- LR009810

Tipo funzionamento: elettrico

93067 N° raccordi: 5

valvola EGR con guarnizione [Sx] RANGE ROVER III,DISCOVERY III,RANGE ROVER SPORT,DISCOVERY IV 2.7 D 4x4-3.0 D 4x4

oe: LR018323 -- LR009809

© INDUSTRIAL METALCAUCHO, S.L.U.

Tipo funzionamento: elettrico

93072

valvola EGR senza guarnizione DISCOVERY II-I,RANGE ROVER SPORT 2.7 D 4x4

oe: LR018466 -- LR010125

MAZDA

Tipo funzionamento: elettrico

93023 N° raccordi: 5

valvola EGR con guarnizione 3 1.6 DI T-1.6 MZR CD-1.6 MZ-CD

oe: 9649358780 -- 9660276280

MINI

Tipo funzionamento: elettrico

93023 N° raccordi: 5

valvola EGR con guarnizione MINI CLUBMAN,MINI Cooper D-One D

oe: 11717804950

MITSUBISHI

Tipo funzionamento: elettrico

93013 N° raccordi: 5

valvola EGR con guarnizione CARISMA,SPACE STAR 1.9 DI-D

oe: MW30774534

Tipo funzionamento: pneumatico

93046

valvola EGR con guarnizioni OUTLANDER II,LANCER VIII 2.0 DI-D

oe: MN980325 -- MN980163

© INDUSTRIAL METALCAUCHO, S.L.U.

NISSAN

Tipo funzionamento: elettrico

93010 N° raccordi: 5

valvola EGR con guarnizione MICRA III,KUBISTAR 1.5 dCi

oe: 1495600Q0M -- 14710BN701

Tipo funzionamento: elettrico

93013 N° raccordi: 5

valvola EGR con guarnizione INTERSTAR,PRIMASTAR dCi 80

oe: 1492000Q0B

Tipo funzionamento: elettrico

93014 N° raccordi: 5

valvola EGR con guarnizione INTERSTAR dCi 100-dCi 120-dCI 90

oe: 93161071 -- 93160741

Tipo funzionamento: elettrico

93070

valvola EGR senza guarnizione MICRA III,KUBISTAR,NOTE,QASHQAI/QASHQAI +2,TIIDA 1.5 dCi

oe: 8200561269 -- 8200550361

Tipo funzionamento: elettrico

93074

valvola EGR senza guarnizione PICK UP,PATHFINDER III,NP300 NAVARA,NP300 PICKUP 2.5 Di

oe: 14710EC00A -- 14710EC00B

Tipo funzionamento: elettrico

93075

valvola EGR con guarnizioni PATROL GR V,PICK UP,PATHFINDER III,NP300 NAVARA,NP300 PICKUP 2.5 Di-2.5 dCi-3.0 dCi

oe: 06J080127 -- 150100-0011

Tipo funzionamento: elettrico

93082

valvola EGR senza guarnizione QASHQAI/QASHQAI +2 2.0 dCi

oe: 1495600Q1J -- 1471000Q0Y

OPEL

Tipo funzionamento: elettrico

93001 N° raccordi: 5

valvola EGR con guarnizione ASTRA F,VECTRA B,ASTRA G,ZAFIRA A,CORSA C,ASTRA F CLASSIC,COMBO,VECTRA C,MERIVA,TIGRA,ZAFIRA B 1.6 i 16V-1.8 i 16V

oe: R1090061 -- 17098055

Tipo funzionamento: elettrico

93002 N° raccordi: 5

valvola EGR con guarnizione COMBO,CORSA B,ASTRA F,VECTRA A,VECTRA B,ASTRA G,TIGRA,ZAFIRA A,ASTRA F CLASSIC 1.6 i-1.6 i 16V

oe: 93184995 -- 5851602

Tipo funzionamento: elettrico

93003 N° raccordi: 5

valvola EGR con guarnizione VECTRA B 2.5 i V6-i 500 2.5

oe: 5851009 -- 17096243

Tipo funzionamento: elettrico

93005 N° raccordi: 2

valvola EGR con guarnizioni AGILA,CORSA C,-COMBO,MERIVA,TIGRA,CORSA D 1.3 CDTI

oe: 93196798 -- 5851049

Tipo funzionamento: elettrico

93006 N° raccordi: 5

valvola EGR con guarnizioni CORSA B 1.2 i 16V

oe: 5851029

Tipo funzionamento: elettrico

93007 N° raccordi: 5

valvola EGR con guarnizioni CORSA B 1.0 i 12V

oe: 851706 -- 851708

VALVOLE EGR

Tipo funzionamento: elettrico

93008 N° raccordi: 4

valvola EGR senza guarnizione ASTRA G,FRONTERA B,ZAFIRA A,VECTRA C,SIGNUM 2.0 DTI 16V-2.2 DTI-2.2 DTI 16V

oe: 5851594 -- 5851041

Tipo funzionamento: elettronico

93009 N° raccordi: 2

valvola EGR con guarnizioni VECTRA C,SIGNUM,ASTRA H,ZAFIRA B 1.9 CDTI

oe: 93181981 -- 55215031

Tipo funzionamento: elettrico

93012 N° raccordi: 5

valvola EGR con guarnizione VECTRA B,ASTRA G,ZAFIRA A,VECTRA C 2.2 i 16V

oe: 5851580 -- 5851579

Tipo funzionamento: elettrico

93013 N° raccordi: 5

valvola EGR con guarnizione MOVANO,VIVARO 1.9 DTI

oe: 4409585 -- 4413408

Tipo funzionamento: elettrico

93014 N° raccordi: 5

valvola EGR con guarnizione MOVANO 2.2 DTI-2.5 DTI

oe: 93161071 -- 93160741

Tipo funzionamento: elettrico

93016 N° raccordi: 2

valvola EGR con guarnizioni VECTRA C,SIGNUM,ASTRA H,ZAFIRA B 1.9 CDTI

oe: 851342 -- 851757

Tipo funzionamento: elettrico

93017

valvola EGR con guarnizione VECTRA B,ASTRA G,ZAFIRA A 1.6 i 16V

oe: 93184996 -- 17098361

Tipo funzionamento: elettrico

93018 N° raccordi: 5

valvola EGR con guarnizione OMEGA B,SINTRA 2.2 16V-2.2 i 16V-2.5 V6-2.6 V6-3.0 i 24V-3.0 V6-3.2 V6

oe: 851578 -- 5851608

Tipo funzionamento: elettrico

93019 N° raccordi: 5

valvola EGR con guarnizioni ASTRA G,AGILA,-CORSA C,COMBO,MERIVA,ASTRA H,TIGRA,-CORSA D 1.2 16V

oe: 5851607 -- 9158987

Tipo funzionamento: elettrico

93037 N° raccordi: 5

valvola EGR con guarnizione MOVANO 2.2 DTI-2.5 DTI

oe: 93183942 -- 4415923

Tipo funzionamento: elettrico

93038 N° raccordi: 5

valvola EGR con guarnizioni ASTRA G,AGILA,-CORSA C,COMBO,MERIVA,ASTRA H,TIGRA,-CORSA D 1.2 16V-1.4

oe: 5851057 -- 55556720

Tipo funzionamento: pneumatico

93039

valvola EGR con guarnizione OMEGA B,VECTRA B,ASTRA G,ZAFIRA A 2.0 DI 16V-2.0 DTI 16V-2.2 DTI 16V

oe: 849124 -- 93170138

Tipo funzionamento: pneumatico

93040

valvola EGR con guarnizione OMEGA B,VECTRA B,SINTRA,ASTRA G,FRONTERA B,ZAFIRA A,ZAFIRA A 2.0 DI 16V-2.0 DTI 16V

oe: 9128573 -- 90530760

Tipo funzionamento: elettrico

93041 N° raccordi: 5

valvola EGR con guarnizioni ASTRA J 1.6 CDTi

oe: 1618.HQ -- 1618.HQ

Tipo funzionamento: elettrico

93044 N° raccordi: 2

valvola EGR con guarnizioni ASTRA H,CORSA D 1.3 CDTI

oe: 93196799 -- 93188772

Tipo funzionamento: elettrico

93069 N° raccordi: 5

valvola EGR con guarnizione ASTRA G,VECTRA C,MERIVA,ASTRA H,ZAFIRA B 1.6-1.6 16V

oe: 5851586 -- 24445720

Tipo funzionamento: elettrico

93082

valvola EGR senza guarnizione VIVARO,MOVANO B 2.0 CDTI

oe: 93168407 -- 4453017

© INDUSTRIAL METALCAUCHO, S.L.U.

PEUGEOT

Tipo funzionamento: elettrico

93023 N° raccordi: 5

valvola EGR con guarnizione RANCH,206,307,407,1007,207,EXPERT,308,PARTNER,3008,5008 1.6 HDi 75-1.6 HDi 90

oe: 9649358780 -- 9660276280

Tipo funzionamento: elettrico

93032 N° raccordi: 5

valvola EGR con guarnizione 806,406,EXPERT,206,607,307,807,407 1.8 16V-2.0 16V

oe: 1628.JF

Tipo funzionamento: elettrico

93041 N° raccordi: 5

valvola EGR con guarnizioni BOXER 2.2 HDi 100-2.2 HDi 120-3.0 HDi 160

oe: 1618.HQ -- 1618.R5

Tipo funzionamento: elettrico

93045 N° raccordi: 5

valvola EGR con guarnizione 206,1007,107,207,BIPPER,206+ 1.4 HDi 70-1.4 HDi

oe: 1618.46 -- 9673258680

Tipo funzionamento: elettrico

93052 N° raccordi: 5

valvola EGR con guarnizione 607,807,407,4007 2.2 HDi

oe: 1618.T1

Tipo funzionamento: elettrico

93053 N° raccordi: 5

valvola EGR con guarnizioni EXPERT,607,307,807,407,308,5008,508 2.0 HDi

oe: 1618.S8 -- 1618.32

Tipo funzionamento: elettrico

93068 N° raccordi: 5

valvola EGR senza guarnizione BOXER 2.2 HDi 110-2.2 HDi 130-2.2 HDi 150

oe: LR030027 -- LR055534

Tipo funzionamento: elettrico

93072

valvola EGR senza guarnizione 607,407 2.7 HDi 24V

oe: 1618N7

RENAULT

Tipo funzionamento: elettrico

93010 N° raccordi: 5

valvola EGR con guarnizione KANGOO,CLIO II,-THALIA I,MEGANE II,SCÉNIC II,GRAND SCÉNIC II,MODUS/GRAND MODUS,CLIO III,LOGAN I 1.5 dCi

oe: 8200469586 -- 8200488774A

Tipo funzionamento: elettrico

93013 N° raccordi: 5

valvola EGR con guarnizione LAGUNA I,MEGANE I,KANGOO,CLIO II,MASTER II,SCÉNIC I,LAGUNA II,TRAFIC II,ESPACE IV,MEGANE II 1.9 D-1.9 dCi-1.9 dTi-1.9 dCi RX4

oe: 8200467001 -- 8200542997

Tipo funzionamento: elettrico

93014 N° raccordi: 5

valvola EGR con guarnizione MASTER II 2.2 dCI 90-2.5 dCi 120

oe: 93161071 -- 93160741

Tipo funzionamento: elettrico

93034 N° raccordi: 5

valvola EGR con guarnizione MEGANE II 1.9 dCi

oe: 8200542998 -- 8200467030

Tipo funzionamento: elettrico

93037 N° raccordi: 5

valvola EGR con guarnizione MASTER II 2.2 dCI 90-2.5 dCi 120

oe: 8200270539

Tipo funzionamento: elettrico

93053 N° raccordi: 5

valvola EGR con guarnizioni SCÉNIC I 1.9 dCi

oe: 9681825280 -- 9656612380

© INDUSTRIAL METALCAUCHO, S.L.U.

VALVOLE EGR

Tipo funzionamento: pneumatico

93062

valvola EGR con guarnizione LAGUNA I 2.2 D

oe: 7700858510 -- 7700108141

Tipo funzionamento: elettrico

93065

valvola EGR con guarnizione LAGUNA II,MEGANE II,SCÉNIC II,GRAND SCÉNIC II 1.9 dCi-2.0 dCi

oe: 8200542999 -- 8200467059

Tipo funzionamento: elettrico

93070

valvola EGR senza guarnizione KANGOO,CLIO II,THALIA I,MEGANE II,SCÉNIC II,MODUS/GRAND MODUS,CLIO III,TWINGO II,LAGUNA III,CLIO,KANGOO/GRAND KANGOO,LOGAN

oe: 8200561269 -- 8200550361

Tipo funzionamento: elettrico

93075

valvola EGR con guarnizioni MASTER III 2.3 dCi 100 FWD-2.3 dCi 100 RWD-2.3 dCi 125 FWD-2.3 dCi 125 RWD-2.3 dCi 145 FWD-2.3 dCi 145 RWD

oe: 7421049781 -- 06J08-0127

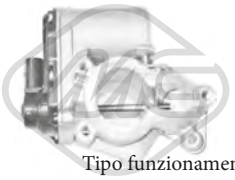

Tipo funzionamento: elettrico

93078 N° raccordi: 5

valvola EGR senza guarnizione LAGUNA II,TRAFIC II,VEL SATIS,ESPACE IV,MEGANE II,SCÉNIC II,-GRAND SCÉNIC II,LAGUNA III,KOLEOS I 2.0 dCi

oe: 8200693739 -- H8200327011

Tipo funzionamento: elettrico

93079 N° raccordi: 5

valvola EGR senza guarnizione LAGUNA II,MEGANE II,SCÉNIC II 1.9 dCi

oe: H8200194323 -- 8200850755

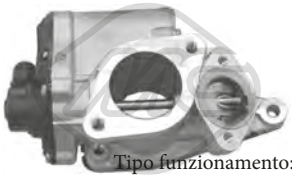

Tipo funzionamento: elettrico

93081 N° raccordi: 5

valvola EGR senza guarnizione LAGUNA II,MEGANE II,SCÉNIC II 1.9 dCi

oe: H8200194323 -- 8200194323

Tipo funzionamento: elettrico

93082

valvola EGR senza guarnizione TRAFIC II,ESPACE IV,LAGUNA III,KOLEOS I,LAGUNA,MEGANE II-I,SCÉNIC III,GRAND SCÉNIC III,MEGANE CC,-MASTER III,LATITUDE 2.0 dCi

oe: 147100385R -- 147105543R

ROVER

Tipo funzionamento: pneumatico

93060

valvola EGR con guarnizione 400,200,600,45,25 220 D/SD-220 SDi-420 D-420 Di-620 Sdi

oe: WAV100220

SAAB

Tipo funzionamento: elettrico

93008 N° raccordi: 4

valvola EGR senza guarnizione 43,43229 2.2 TiD

oe: 9196675 -- 4774311

Tipo funzionamento: elettronico

93009 N° raccordi: 2

valvola EGR con guarnizioni 43,43229,43168 1.9 TiD

oe: 93181981 -- 55215031

Tipo funzionamento: elettrico

93016 N° raccordi: 2

valvola EGR con guarnizioni 43,43168 1.9 TiD

oe: 93181976

© INDUSTRIAL METALCAUCHO, S.L.U.

SEAT

Tipo funzionamento: pneumatico

93004

valvola EGR con guarnizione INCA,AROSA,TOLEDO II,LEON,IBIZA III,CORDOBA 1.9 TDI

oe: 045131501L -- 045131501C

Tipo funzionamento: pneumatico

93011

valvola EGR con guarnizione ALHAMBRA 1.9 TDI

oe: 038131501AQ -- 038131501G

Tipo funzionamento: pneumatico

93015

valvola EGR con guarnizione TOLEDO II,LEON,IBIZA III,CORDOBA 1.9 TDI

oe: 038131501T -- 038131501AT

Tipo funzionamento: elettrico

93022 N° raccordi: 5

valvola EGR con guarnizioni IBIZA III,CORDOBA 1.2-1.2 12V

oe: 03D131503B -- 03D131503D

Tipo funzionamento: elettrico

93024

valvola EGR con guarnizione ALHAMBRA,LEON,ALTEA,TOLEDO III 2.0 i

oe: 06A131501P -- 06A131501F

Tipo funzionamento: elettrico

93025 N° raccordi: 5

valvola EGR con guarnizioni INCA,AROSA,TOLEDO II,LEON,IBIZA III,CORDOBA 1.4 16V

oe: 036131503T

Tipo funzionamento: elettrico

93026 N° raccordi: 5

valvola EGR con guarnizione TOLEDO II,LEON 1.8 20V

oe: 06A131501G

Tipo funzionamento: elettrico

93029

valvola EGR con guarnizione INCA,AROSA,CORDOBA,TOLEDO II,LEON,IBIZA III 1.4 16V

oe: 036131503M

Tipo funzionamento: pneumatico

93035

valvola EGR con guarnizioni ALHAMBRA 1.9 TDI-1.9 TDI 4x4

oe: 038131501AL -- 038131501AA

Tipo funzionamento: elettrico

93036 N° raccordi: 5

valvola EGR con guarnizioni ALHAMBRA 1.8 T 20V

oe: 06A131501N -- 06A131501E

Tipo funzionamento: pneumatico

93046

valvola EGR con guarnizioni LEON,IBIZA III,CORDOBA,ALTEA,TOLEDO III,ALTEA XL 1.9 TDI

oe: 038131501AN

Tipo funzionamento: pneumatico

93047

valvola EGR con guarnizioni ALTEA,TOLEDO III 1.9 TDI

oe: 03G131501A -- 03G131501M

Tipo funzionamento: pneumatico

93048

valvola EGR con guarnizione ALHAMBRA,TOLEDO II,LEON,IBIZA III,CORDOBA 1.9 TDI

oe: 038131501AM

Tipo funzionamento: elettrico

93056 N° raccordi: 5

valvola EGR con guarnizione AROSA,ALTEA,TOLEDO III,LEON,ALTEA XL,EXEO 1.7 SDI

oe: 03G131501 -- 03L131501K

Tipo funzionamento: pneumatico

93057

valvola EGR con guarnizione CORDOBA,TOLEDO I,IBIZA II,INCA,ALHAMBRA 1.9 D

oe: 028131501E

VALVOLE EGR

Tipo funzionamento: pneumatico

93063

valvola EGR con guarnizione IBIZA III,CORDOBA 1.4 TDI

oe: 045131501F

Tipo funzionamento: elettrico

93073

valvola EGR ALHAMBRA,TOLEDO II,LEON,-CORDOBA,ALTEA,TOLEDO III,ALTEA XL,IBIZA IV,EXEO 1.9 TDI-1.9 TDI 4x4

oe: 1J0906283C -- 1K0906283A

Tipo funzionamento: elettrico

93080 N° raccordi: 5

valvola EGR senza guarnizione ALTEA,TOLEDO III,LEON,ALTEA XL 2.0 FSI

oe: 06F131503A -- 06F131503B

93085 N° raccordi: 5

valvola EGR IBIZA IV 1.2 TDI

oe: 3P131512E -- 3P131512D

Tipo funzionamento: pneumatico

93087

valvola EGR IBIZA III,CORDOBA 1.9 TDI

oe: 038131501AR

93089 N° raccordi: 5

valvola EGR IBIZA IV,TOLEDO IV 1.6 TDI

oe: 3L131512M -- 3L131512DP

Tipo funzionamento: elettrico

93090

valvola EGR senza guarnizione IBIZA III,CORDO-BA,ALTEA,TOLEDO III,LEON,ALTEA XL,IBIZA IV 1.4 TDI-1.9 TDI

oe: 03G131502B -- 03G131502

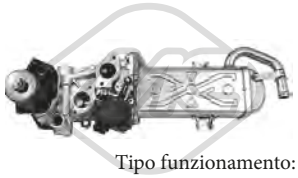

Tipo funzionamento: elettrico

93097 N° raccordi: 5

valvola EGR senza guarnizione ALTEA,LEON,AL-TEA XL,ALHAMBRA 1.6 TDI-2.0 TDI-2.0 TDI 16V

oe: 03L131512DQ -- 03L131512CH

SKODA

Tipo funzionamento: pneumatico

93004

valvola EGR con guarnizione OCTAVIA I,FABIA I,SUPERB I,OCTAVIAII,OCTAVIA II 1.9 TDI-1.9 TDI 4x4

oe: 045131501L -- 038129637B

Tipo funzionamento: pneumatico

93011

valvola EGR con guarnizione SUPERB I 1.9 TDI

oe: 038131501AQ -- 038131501D

Tipo funzionamento: pneumatico

93015

valvola EGR con guarnizione OCTAVIA I 1.9 TDI

oe: 038131501AT -- 038131501T

Tipo funzionamento: elettrico

93022 N° raccordi: 5

valvola EGR con guarnizioni FABIA I 1.2

oe: 03D131503D -- 03D131503B

Tipo funzionamento: elettrico

93024

valvola EGR con guarnizione OCTAVIA I,OCTA-VIAII,OCTAVIA II 1.6

oe: 06A131501F -- 06A131501P

Tipo funzionamento: elettrico

93025 N° raccordi: 5

valvola EGR con guarnizioni OCTAVIA I,FABIA I 1.4 16V

oe: 036131503T

© INDUSTRIAL METALCAUCHO, S.L.U.

Tipo funzionamento: elettrico

93029

valvola EGR con guarnizione OCTAVIA I,FABIA I,OCTAVIAII 1.4 16V

oe: 036131503M

Tipo funzionamento: pneumatico

93035

valvola EGR con guarnizioni SUPERB I 1.9 TDI

oe: 038131501AL -- 038131501AA

Tipo funzionamento: pneumatico

93046

valvola EGR con guarnizioni OCTAVIA I,FABIA I,OCTAVIAII,OCTAVIA II,ROOMSTER,FABIA II,-SUPERB II 1.9 TDI

oe: 038131501AN

Tipo funzionamento: pneumatico

93047

valvola EGR con guarnizioni OCTAVIAII,OCTAVIA II 1.9 TDI-1.9 TDI 4x4

oe: 03G131501M

Tipo funzionamento: pneumatico

93048

valvola EGR con guarnizione OCTAVIA I,FABIA I 1.9 TDI

oe: 038131501AM

Tipo funzionamento: elettrico

93056 N° raccordi: 5

valvola EGR con guarnizione OCTAVIAII,OCTAVIA II,ROOMSTER,SUPERB II,YETI 2.0 TDI-2.0 TDI 4x4

oe: 03L131501E -- 03L131501G

Tipo funzionamento: pneumatico

93063

valvola EGR con guarnizione FABIA I,ROOMSTER,-FABIA II 1.4 TDI

oe: 045131501K

Tipo funzionamento: elettrico

93073

valvola EGR OCTAVIA I,FABIA I,OCTAVIAII,OCTAVIA II,ROOMSTER,FABIA II,SUPERB II,YETI,RAPID 1.6 TDI

oe: 1J0906283C -- 1K0906283A

Tipo funzionamento: elettrico

93077

valvola EGR con guarnizioni OCTAVIAII,OCTAVIA II 1.6 FSI

oe: 03C131503B

Tipo funzionamento: elettrico

93080 N° raccordi: 5

valvola EGR senza guarnizione OCTAVIAII,OCTAVIA II 2.0 FSI-2.0 FSI 4x4

oe: 06F131503A -- 06F131503B

93085 N° raccordi: 5

valvola EGR ROOMSTER,FABIA II 1.2 TDI

oe: 3P131512E -- 3P131512D

Tipo funzionamento: pneumatico

93087

valvola EGR OCTAVIA I,FABIA I 1.9 TDI-1.9 TDI 4x4

oe: 038131501AR

93089 N° raccordi: 5

valvola EGR ROOMSTER,FABIA II,RAPID 1.6 TDI

oe: 3L131512M -- 3L131512DP

Tipo funzionamento: elettrico

93090

valvola EGR senza guarnizione OCTAVIAII,OCTAVIA II,ROOMSTER,FABIA II,SUPERB II 1.9 TDI-2.0 TDI

oe: 03G131502B

Tipo funzionamento: elettrico

93091

valvola EGR senza guarnizione SUPERB I 1.9 TDI-2.0 TDI

oe: 038131501BF

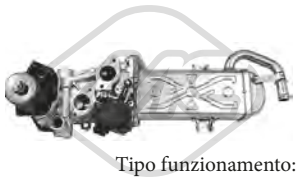

Tipo funzionamento: elettrico

93097 N° raccordi: 5

valvola EGR senza guarnizione OCTAVIAII,OCTAVIA II,SUPERB II,YETI 1.6 TDI

oe: 03L131512DQ -- 03L131512CH

VALVOLE EGR

SUZUKI

Tipo funzionamento: elettrico

93005 N° raccordi: 2

valvola EGR con guarnizioni WAGON R+,IGNIS II 1.3 DDiS

oe: 1811184E52000

Tipo funzionamento: elettrico

93010 N° raccordi: 5

valvola EGR con guarnizione JIMNY 1.5 DDiS 4WD

oe: 8200469586 -- 8200488774A

Tipo funzionamento: elettrico

93016 N° raccordi: 2

valvola EGR con guarnizioni SX4 1.9 DDiS-1.9 DDiS 4x4

oe: 1852079J52000

Tipo funzionamento: elettrico

93023 N° raccordi: 5

valvola EGR con guarnizione SX4 1.6 DDIS

oe: 1852069K01 -- 18520-69K00-000

Tipo funzionamento: elettrico

93079 N° raccordi: 5

valvola EGR senza guarnizione GRAND VITARA II 1.9 DDiS

oe: 1811167JG5LCP -- 1811167JG5

TOYOTA

Tipo funzionamento: elettrico

93045 N° raccordi: 5

valvola EGR con guarnizione AYGO 1.4 HDi

oe: SU00100702 -- SU00100730

VOLVO

Tipo funzionamento: elettrico

93013 N° raccordi: 5

valvola EGR con guarnizione S40 I,V40 1.9 DI

oe: 93161487 -- 93183146

Tipo funzionamento: elettrico

93023 N° raccordi: 5

valvola EGR con guarnizione S40 II,V50,S80 II,-C30,V70 III 1.6 D

oe: 36001412

Tipo funzionamento: elettrico

93043 N° raccordi: 5

valvola EGR con guarnizioni S40 II,V50,C30 1.6 D

oe: 1353152 -- 36000977

Tipo funzionamento: elettrico

93053 N° raccordi: 5

valvola EGR con guarnizioni V40,S40 II,V50,S80 II,C70 II,C30,V70 III 2.0 TDI

oe: 36000980 -- 8653688

Tipo funzionamento: pneumatico

93061

valvola EGR con guarnizione 850,V70 I,S70,S80 I,V70 II 2.5 TDI

oe: 91799320

© INDUSTRIAL METALCAUCHO, S.L.U.

VW

Tipo funzionamento: pneumatico

93004

valvola EGR con guarnizione POLO CLASSIC,PASSAT,POLO,GOLF IV,LUPO,NEW BEETLE,BORA,-CADDY II,TOURAN,GOLF V,GOLF PLUS,JETTA III 1.9 TDI-1.9 TDI 4x4

oe: 038129637B -- 045131501L

Tipo funzionamento: pneumatico

93011

valvola EGR con guarnizione SHARAN,PASSAT 1.9 TDI

oe: 038131501G -- 038131501AQ

Tipo funzionamento: pneumatico

93015

valvola EGR con guarnizione GOLF IV,BORA 1.9 TDI-1.9 TDI 4x4

oe: 038131501AT -- 038131501T

Tipo funzionamento: elettrico

93022 N° raccordi: 5

valvola EGR con guarnizioni POLO 1.2-1.2 12V

oe: 03D131503B -- 03D131503D

Tipo funzionamento: elettrico

93024

valvola EGR con guarnizione SHARAN,POLO CLASSIC,POLO,GOLF IV,NEW BEETLE,BORA,-CADDY II,TOURAN,GOLF V,CADDY III 2.0

oe: 06A131501R -- 06A131501P

Tipo funzionamento: elettrico

93025 N° raccordi: 5

valvola EGR con guarnizioni POLO CLASSIC,POLO,GOLF IV,LUPO,BORA,CADDY II,GOLF V,CADDY III,GOLF PLUS 1.4 16V-1.6 16V

oe: 036131503T -- 036131503T

Tipo funzionamento: elettrico

93026 N° raccordi: 5

valvola EGR con guarnizione GOLF IV,BORA 1.8

oe: 06A131501G

Tipo funzionamento: elettrico

93029

valvola EGR con guarnizione POLO CLASSIC,POLO,GOLF IV,LUPO,NEW BEETLE,BORA,CADDY II 1.4 16V-1.6 16V-1.6 FSI

oe: 036131503M

Tipo funzionamento: elettrico

93030 N° raccordi: 5

valvola EGR con guarnizioni POLO CLASSIC,POLO,GOLF IV,LUPO,BORA,GOLF V,GOLF PLUS 1.4 16V-1.6 16V

oe: 036131503R -- 036131503R

Tipo funzionamento: pneumatico

93035

valvola EGR con guarnizioni SHARAN,PASSAT,-MULTIVAN V,TRANSPORTER V 1.9 TDI-1.9 TDI 4x4

oe: 038131501AA -- 038131501AL

Tipo funzionamento: elettrico

93036 N° raccordi: 5

valvola EGR con guarnizioni SHARAN 1.8 T 20V

oe: 06A131501N -- 06A131501E

Tipo funzionamento: pneumatico

93046

valvola EGR con guarnizioni GOLF IV,LUPO,NEW BEETLE,BORA,POLO,TOURAN,GOLF V,GOLF PLUS,PASSAT,JETTA III 1.9 TDI

oe: 038131501AF -- 038131501AN

Tipo funzionamento: pneumatico

93047

valvola EGR con guarnizioni CADDY III 1.9 TDI

oe: 03G131501A -- 03G131501M

Tipo funzionamento: pneumatico

93048

valvola EGR con guarnizione SHARAN,GOLF IV,-BORA,POLO 1.9 TDI

oe: 038131501AM -- 038131501AB

Tipo funzionamento: pneumatico

93049

valvola EGR con guarnizione TOUAREG 2.5 R5 TDI

oe: 070128070C -- 070128070F

VALVOLE EGR

Tipo funzionamento: elettrico

93056 N° raccordi: 5

valvola EGR con guarnizione TOURAN,GOLF V,-GOLF PLUS,PASSAT,JETTA III,EOS,TIGUAN,PASSAT CC,SCIROCCO,GOLF VI,TOUAREG,JETTA IV,BEETLE 2.0 TDI-2.0 TDI 16V

oe: 03G131501P -- 03L131501G

Tipo funzionamento: pneumatico

93057

valvola EGR con guarnizione PASSAT,POLO,-TRANSPORTER IV,GOLF III,SHARAN,POLO CLASSIC,GOLF IV,VENTO,CADDY II 1.9 TDI-1.9 TDI 4x4

oe: 028131501E

Tipo funzionamento: pneumatico

93063

valvola EGR con guarnizione POLO,FOX 1.4 TDI

oe: 045131501K -- 045131501F

Tipo funzionamento: pneumatico

93064

valvola EGR con guarnizione MULTIVAN V,-TRANSPORTER V 2.5 TDI-2.5 TDI 4x4

oe: 070128070E -- 070128070B

Tipo funzionamento: elettrico

93073

valvola EGR 35 II,LT 28-35,CRAFTER 30-46 II,NEW BEETLE,BORA,PHAETON,TOUAREG,TOURAN,-MULTIVAN V,GOLF V,TRANSPORTER V,CADDY III,GOLF PLUS,PASSAT,JETTA III,EOS,CRAFTER

oe: 1J0906283C -- 1K0906283A

Tipo funzionamento: elettrico

93077

valvola EGR con guarnizioni POLO,TOURAN,-GOLF V,GOLF PLUS,PASSAT,JETTA III,EOS 1.4 FSI

oe: 03C131503B

Tipo funzionamento: elettrico

93080 N° raccordi: 5

valvola EGR senza guarnizione TOURAN,GOLF V,-GOLF PLUS,PASSAT,JETTA III,EOS 2.0 FSI-2.0 FSI 4x4

oe: 06F131503A -- 06F131503B

93085 N° raccordi: 5

valvola EGR POLO 1.2 TDI

oe: 3P131512E -- 3P131512D

Tipo funzionamento: pneumatico

93087

valvola EGR POLO 1.9 TDI

oe: 038131501AR -- 038131501M

Tipo funzionamento: elettrico

93090

valvola EGR senza guarnizione POLO,TOURAN,-GOLF V,CADDY III,GOLF PLUS,PASSAT,JETTA III,EOS 1.4 TDI-1.9 TDI

oe: 03G131501D -- 03G131502B

Tipo funzionamento: elettrico

93091

valvola EGR senza guarnizione NEW BEETLE,PASSAT,MULTIVAN V,TRANSPORTER V 2.0 TDI

oe: 038131501AD -- 038131501BF

Tipo funzionamento: elettrico

93092

valvola EGR con guarnizione TOUAREG 3.0 V6 TDI

oe: 059131502G -- 059131502B

Tipo funzionamento: pneumatico

93093

valvola EGR senza guarnizione PHAETON,TOUAREG 5.0 V10 TDI

oe: 07Z131501A

Tipo funzionamento: pneumatico

93094

valvola EGR senza guarnizione TRANSPORTER IV 2.5 TDI

oe: 074129463B

Tipo funzionamento: elettrico

93095

valvola EGR con guarnizione JETTA III,GOLF VI,-JETTA IV,BEETLE 2.0 TDI 16V

oe: 03L131512AF -- 03G131512P

Tipo funzionamento: elettrico

93096

valvola EGR con guarnizione MULTIVAN V,TRANSPORTER V,TRANSPORTER VI 2.0 BiTDI-2.0 BiTDI 4x4

oe: 03L131501Q -- 03L131501H

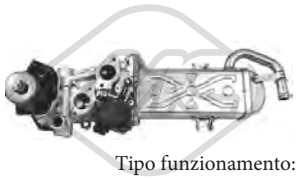

Tipo funzionamento: elettrico

93097 N° raccordi: 5

valvola EGR senza guarnizione MULTIVAN V,TRANSPORTER V,CADDY III,GOLF PLUS,PASSAT,JETTA III,EOS,TIGUAN,PASSAT CC,SCIROCCO,GOLF VI,SHARAN,JETTA IV,-

oe: 03L131512CB -- 03L131512Q

© INDUSTRIAL METALCAUCHO, S.L.U.

06733
kit 225 tóricas (mm)

3x1 mm.	20 unidades	9x2 mm.	5 unidades
4x1 mm.	20 unidades	10x2 mm.	5 unidades
4.5x2 mm.	20 unidades	12x2 mm.	5 unidades
5x2 mm.	20 unidades	13x1 mm.	5 unidades
6x2 mm.	20 unidades	14x2.5 mm.	5 unidades
6x2.5 mm.	20 unidades	17x2.5 mm.	5 unidades
6x3 mm.	20 unidades	18x4 mm.	5 unidades
7x2 mm.	20 unidades	20x2 mm.	5 unidades
8x2 mm.	20 unidades	22x2 mm.	5 unidades

06734
kit 225 tóricas (pulgadas)

3/32"x15/64	10 unidades	3/8"x9/16"	10 unidades
1/8"x1/4"	20 unidades	7/16"x5/8"	10 unidades
5/32"x9/32"	20 unidades	1/2"x11/16"	10 unidades
3/16"x5/16"	20 unidades	9/16"x3/4"	10 unidades
7/32"x11/32	15 unidades	5/8"x13/16"	10 unidades
1/4x3/8"	15 unidades	11/16"x7/8"	10 unidades
5/16"x7/16"	15 unidades	3/4"x15/16"	10 unidades
3/8"x1/2"	10 unidades	3/4"x1"	10 unidades
5/8"x3/4"	10 unidades	13/16"x1/16"	10 unidades

06735
kit 141 arandelas sellado goma y fibra

1/2"x16mm.	10 unidades	3/8"x8mm.	10 unidades
3/8"x8mm.	5 unidades	3/4"	10 unidades
1/2"x17mm.	10 unidades	3/8"	10 unidades
3/4" 15x24	10 unidades	1/2"	10 unidades
3/4" 11x24	10 unidades	1"	10 unidades
1/2" 9x19	5 unidades	27x38mm.	3 unidades
1/2" 10mm.	5 unidades	12x18mm.	10 unidades
3/8" 10mm.	5 unidades	30x39mm.	3 unidades
21x17 mm.	10 unidades	16x24mm.	10 unidades

06736
kit 225 tóricas violeta (mm)

2.9x1.78mm.	15 unidades	10.5x1.5mm.	10 unidades
6.07x1.78mm.	15 unidades	10.8x2.4mm.	10 unidades
7.65x1.78mm.	15 unidades	13.8x2.4mm.	10 unidades
10.82x1.78mm.	15 unidades	20x2.4mm.	10 unidades
14x1.78mm.	15 unidades	22x2.4mm.	10 unidades
6.8x1.9mm.	15 unidades	24x2.4mm.	10 unidades
11x2mm.	15 unidades	21x3.1mm.	10 unidades
12.42x1.78mm.	15 unidades	26x3.5mm.	10 unidades
9.5x1.5mm	15 unidades	24x3.1mm.	10 unidades

06737
kit 270 tóricas verde (mm)

5.29x1.78mm.	20 unidades	11x2mm.	15 unidades
3.07x1.78mm.	20 unidades	12x2mm.	15 unidades
6.8x1.9mm.	20 unidades	13.9x1.8mm	10 unidades
7.68x1.78mm.	20 unidades	13.9x2.6mm	10 unidades
7.8x1.9mm.	20 unidades	14x2mm.	10 unidades
8x2mm.	20 unidades	15x2mm.	10 unidades
8.8x1.9mm.	20 unidades	17x2mm.	10 unidades
10.82x1.78mm	15 unidades	17x1.78mm	10 unidades
10.77x2.62mm	15 unidades	17x3.53mm	10 unidades

© INDUSTRIAL METALCAUCHO, S.L.U.

06738
kit arandelas

Surtido arandelas planas 175 unidades
Surtido arandelas fijación 175 unidades

06739
kit 555 chavetas

1.58x25.4mm. 150 unidades
2.38x35.4mm. 150 unidades
2.38x38.1mm. 75 unidades
3.17x31.7mm. 75 unidades
3.17x50.8mm. 50 unidades
3.96x63.5mm. 30 unidades

06740
kit 80 chaveta media-luna

4x7.5x19mm. 10 unidades
5x7.5x19mm. 10 unidades
3x5x13mm. 10 unidades
4x5x16mm. 10 unidades
3x6.5x16mm. 10 unidades
4x6.5x16mm. 10 unidades
5x9x22mm. 10 unidades
6x9x22mm. 10 unidades

06741
kit 200 muelles

7.14x12.7mm.	10 unidades	8.736x46.8mm.	12 unid.
5.16x20.6mm.	10 unidades	7.93x44.45mm.	12 unid.
9.52x15.8mm.	6 unidades	7.14x50.8mm.	12 unid.
7.9x28.57mm.	8 unidades	3.96x79.3mm.	12 unid.
6.35x10.31mm.	10 unidades	9.12x34.9mm.	8 unid.
5.33x25.4mm.	10 unidades	4.76x44.45mm.	8 unid.
9.52x19.05mm.	12 unidades	5.55x38.1mm.	10 unid.
5.55x17.46mm.	10 unidades	7.14x38.1mm.	10 unid.
6.35x22.22mm.	10 unidades	7.14x19.05mm.	10 unid.
7.93x31.75mm.	10 unidades	7.73x36.51mm.	10 unid.

06742
kit 100 anillos seeger

32 mm.	3 unidades	R14	5 unidades
25 mm.	5 unidades	R12	10 unidades
22 mm.	5 unidades	R10	10 unidades
16 mm.	10 unidades	9 mm.	10 unidades
14 mm.	10 unidades	8 mm.	10 unidades
10 mm.	10 unidades	6 mm.	12 unidades

© INDUSTRIAL METALCAUCHO, S.L.U.

06743
kit 170 tornillos y clips tipo "U"

Tornillos:

3x8mm.	40 unidades
4x16mm.	20 unidades
5x12mm.	15 unidades
6x20mm.	20 unidades

Clips:

3mm.	20 unidades
4mm.	20 unidades
4mm.(con ranura)	20 unidades
5mm.(con ranura)	15 unidades
6mm.	10 unidades

06744
kit 1200 arandelas fijación

M3	300 unidades
M4	300 unidades
M5	300 unidades
M6	150 unidades
M8	100 unidades
M10	50 unidades

06861
kit Common Rail (mm)

7.3x13.6x2 Kia	7.5x15x2 inserción Ford
7.3x13.6x3 Kia	7.5x15x1.5 inserción Ford
7.5x16.5x2 M.B. Sprinter	7.5x13x2.5 inserción Megane
7.5x15.5x1 Man-Rover	7x15x1.5 inserción Mercedes
7.5x15x1.5 Ulysse	8x15x1.5 inserción Fiat
7.5x13.5x1.5 Ford Focus	6x10x1 arandela
7x13x1.5 Deutz	16x7.5x3 Volkswagen
7.5x15x3 Renault Scenic	Arandela fijación
7,5x15,5x1,5 Land Rover	Conector acodado 1 via
7,5x15,5x2,5 Ford Fiesta	Muelle para conector
15x9x2 Mazda	Conector en "T" 2 vias
8x15.45x2 ranura Opel	

39177
rondella UNIVERSAL

oe:

39178
rondella UNIVERSAL

oe:

39179
rondella UNIVERSAL

oe:

39180
rondella UNIVERSAL

oe:

39181
rondella UNIVERSAL

oe:

39183
rondella UNIVERSAL

oe:

39184
rondella UNIVERSAL

oe:

39186
rondella UNIVERSAL

oe:

39187
rondella UNIVERSAL

oe:

39189
rondella UNIVERSAL

oe:

39190
rondella UNIVERSAL

oe:

39191
rondella UNIVERSAL

oe:

39192
rondella UNIVERSAL

oe:

39194
rondella UNIVERSAL

oe:

39195
rondella UNIVERSAL

oe:

39196
rondella UNIVERSAL

oe:

39197
rondella UNIVERSAL

oe:

39198
rondella UNIVERSAL

oe:

© INDUSTRIAL METALCAUCHO, S.L.U.

39199
rondella UNIVERSAL

oe:

39200
rondella UNIVERSAL

oe:

39201
connettore a gomito UNIVERSAL

oe:

39204
molla per connettore UNIVERSAL

oe:

39205
connettore a T UNIVERSAL

oe:

57834
boccola iniettori ALFA ROMEO,BMW,CITROËN,-FIAT,FORD,LANCIA,OPEL,PEUGEOT,RENAULT

oe: 8200895280

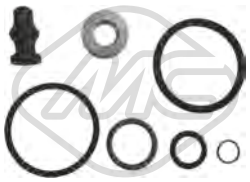

43005
kit riparazione sistema common rail AUDI,FORD,-SEAT,SKODA,VW

oe: 038198051A -- 038103385A

43004
kit riparazione sistema common rail AUDI,SEAT,S-KODA,VW

oe: 03G198051

43001
kit riparazione sistema common rail UNIVERSAL

oe: 6600780080 -- A6600780080

43002
kit riparazione sistema common rail UNIVERSAL

oe: 6600780080

43003
kit riparazione sistema common rail UNIVERSAL

oe: 6600780080 -- 8200760858

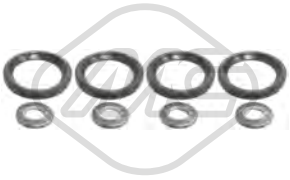

06585
kit iniezione 8 pezzi ALFA ROMEO,FIAT,FOR-D,LANCIA,OPEL,SUZUKI

oe: 93188667 -- 93195391

06583
kit iniezione 12 pezzi CITROËN,FORD,PEUGEOT

oe: 1982F7 -- 198184

06582
kit iniezione 12 pezzi CITROËN,MINI,PEUGEOT

oe: 189173 -- 1610564580

06584
kit iniezione 12 pezzi CITROËN,PEUGEOT

oe: 0348T8 -- 1982F7

© INDUSTRIAL METALCAUCHO, S.L.U.

FILTRO DE GAS GLP

06548 Ø 11 mm Ø 50 mm L: 98 mm
filtro GPL BIGAS

oe:

06549 Ø 12 mm Ø 46 mm L: 75 mm
filtro GPL ZAVOLI

oe:

06550 Ø 12 mm Ø 45 mm L: 121 mm
filtro GPL EMMEGAS & UNIVERSALE

oe:

06551 Ø 11 mm Ø 66 mm L: 89 mm
filtro GPL EMER

oe:

06552 Ø 12 mm Ø 45 mm L: 121 mm
filtro GPL EMMEGAS

oe:

06553 Ø 11.5 mm Ø 43.5 mm L: 118 mm
filtro GPL BEDINI

oe:

06554 Ø 14 mm Ø 45 mm L: 120 mm
filtro GPL UNIVERSALE

oe:

06555 Ø 13 mm Ø 38 mm L: 92 mm
filtro GPL ROMANO

oe:

06556 Ø 14 mm Ø 45 mm L: 106 mm
filtro GPL UNIVERSALE

oe:

06557 Ø 17 mm Ø 42 mm L: 52 mm
filtro GPL BRE & LOVATO

oe:

06558 Ø 16 mm Ø 67 mm L: 89 mm
filtro GPL IMEGA

oe:

06559 Ø 8 mm Ø 10 mm L: 31 mm
filtro GPL EMMEGAS

oe:

06560 Ø 63 mm Ø 68 mm L: 67 mm
filtro GPL BRE

oe:

06561 Ø 14 mm Ø 50 mm L: 94 mm
filtro GPL LANDI

oe:

06562 Ø 17 mm Ø 42 mm L: 54 mm
filtro GPL BRE & LOVATO

oe:

© INDUSTRIAL METALCAUCHO, S.L.U.

FILTRO DE GASOIL

05392
filtro gasolio CITROËN,FIAT,FORD,MAZDA,MINI,PEUGEOT,VOLVO

oe: 3750085 -- 30750085

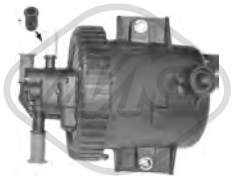

03836
filtro gasolio completo CITROËN,FIAT,LANCIA,PEUGEOT

oe: 1901.65

03835
filtro gasolio completo CITROËN,FIAT,LANCIA,PEUGEOT,SUZUKI

oe: 96399841 -- 96387755

03884
filtro gasolio CITROËN,FIAT,PEUGEOT

oe: 1911.44

05391
filtro gasolio CITROËN,FORD,MAZDA,PEUGEOT,TOYOTA

oe: SU00100794 -- SU00100775

05393
filtro gasolio CITROËN,MITSUBISHI,NISSAN,OPEL,PEUGEOT,RENAULT,SUZUKI,VOLVO

oe: 30652292 -- 30617334

05390
filtro gasolio DACIA,RENAULT

oe: 8200026237 -- 7701061576

05387
filtro gasolio MITSUBISHI,NISSAN,RENAULT,-VOLVO

oe: 8200416947 -- 7700109585

05386
filtro gasolio NISSAN,RENAULT

oe: 8200447197

06563
filtro gasolio UNIVERSAL

oe:

FILTRI CARBURANTE

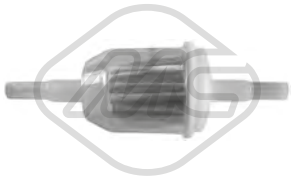

02016
filtro carburante piccolo

oe:

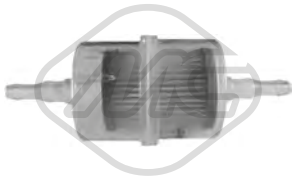

02017 L: 56 mm
filtro carburante medio

oe:

02018 L: 62 mm
filtro carburante medio

oe:

02019 L: 129 mm
filtro carburante grande

oe:

© INDUSTRIAL METALCAUCHO, S.L.U.

AUDI

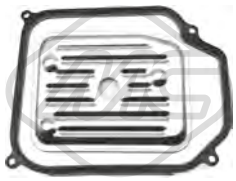

21001
filtro cambio automatico 80,COUPE,A4 I,A6 I,CABRIOLET,A3 I,A6 II 1.6-1.8-1.8 T-1.8 T 4x4-1.9 TDI

oe: 01M325429

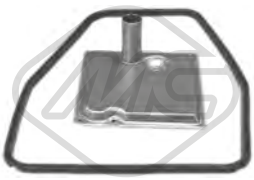

21009
filtro cambio automatico A8,V8 2.5 TDI-3.0-3.0 TDI 4x4-3.7 4x4-4.0 TDI 4x4-6.0 W12 4x4

oe: 1043206035

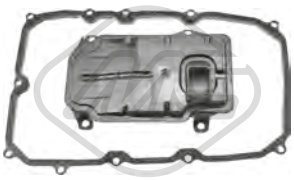

21051
filtro cambio automatico Q7 I 3.0 TDI 4x4-3.0 TFSI 4x4-4.2 TDI 4x4

oe: 0C8325435 -- 0C8321371

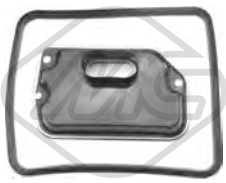

21053
filtro cambio automatico 100,A6 I,A8 2.0-2.0 E-2.0 E 16V-2.0 E 4x4-2.3 E-2.3 E 4x4-2.4 D-2.5 TDI-2.6-2.6 4x4-2.8 E-2.8 E 4x4

oe: 01F325433 -- 01F321371

21054
filtro cambio automatico A6 II,A4 I,A8 1.6-1.8 T-1.8 T 4x4-1.9 TDI 4x4-1.9 TDI-2.0 TDI-2.0-2.0 FSI-2.0 TFSI 16V-2.4-2.5 TDI 4x4-2.5 TDI-2.7 TDI-3.0 4x4-3.0-3.0 TDI 4x4-3.2 FSI-3.2 FSI 4x4
oe: 01J301519L -- 01J301517B

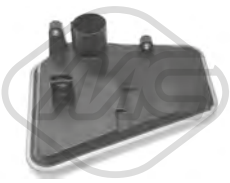

21055
filtro cambio automatico A6 II,A4 I,A8,A6 III 1.6-1.8 T-1.8 T 4x4-1.9 TDI 4x4-1.9 TDI-2.0 TDI-2.0 TFSI 16V-2.0 TDI 4x4-2.0 TFSI 4x4-2.0 TFSI-2.0 TDI 16V-2.0-2.0 FSI-2.4-2.5 TDI 4x4-2.5 TDI-2.7 TDI-3.0 TDI
oe: 01J301519N -- 01J301517D

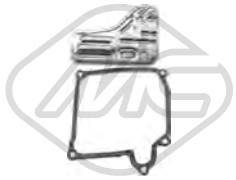

21056
filtro cambio automatico TT I,A3 II 3.2 VR6 4x4

oe: 02E325429

21058
filtro cambio automatico A3 I 1.6-1.8-1.8 T-1.8 T 4x4-1.9 TDI-1.9 TDI 4x4-S3 4x4

oe: 09B321371 -- 09A325429

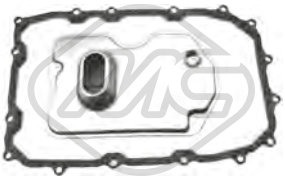

21060
filtro cambio automatico Q7 I 3.0 TDI 4x4-4.2 FSI 4x4-4.2 TDI 4x4

oe: 09D325435 -- 09D325429

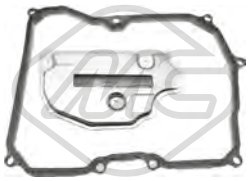

21061
filtro cambio automatico TT I,A3 II 1.8 T

oe: 09G325429 -- 09G321370

21065
filtro cambio automatico A4 I,A8,A6 III 2.0 TFSI 16V-2.0 TFSI-2.0 TFSI 4x4-3.0 TDI 4x4-3.2 FSI-3.2 FSI 4x4

oe: 09L325429 -- 09L321371A

21067
filtro cambio automatico A5 I,A4 II,Q5 I,A7,A6 IV 2.0 TDI 4x4-2.0 TDI-2.0 TFSI-2.0 TFSI 4x4-3.0 TDI 4x4-3.0 TFSI 4x4

oe: 0B5325429E -- 0B5321371E

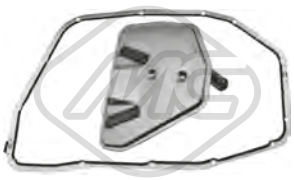

21068
filtro cambio automatico con guarnizione A5 I,A4 II,Q5 I 2.0 TFSI-2.0 TFSI 4x4-3.0 TDI 4x4-3.2 FSI-3.2 FSI 4x4

oe: 0B6325429 -- 09E321371A

21069
filtro cambio automatico A3 II,TT II,R8,Q3,A3 III RS3 4x4

oe: BT325429A -- 0BT325429A

21070
filtro cambio automatico Q5 I,A8,A6 IV 2.0 TFSI hybrid

oe: 0BW398009

AUDI

21108
filtro cambio automatico con guarnizione A6 III,A5 I,A4 II,Q5 I 2.0 TFSI-2.0 TFSI 4x4-3.0 TDI 4x4-3.2 FSI-3.2 FSI 4x4

oe: 0B6325429 -- 0B6325429KIT

BMW

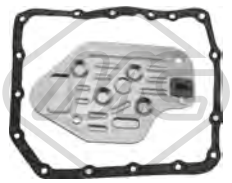

21000
filtro cambio automatico serie 3,serie 5,Z3 316 g-316 i-318 i-318 is-318 tds-318 ti-323 i-323 ti-323 i 2.5-325 i-325 tds-325 td-328 i

oe: 24111218899

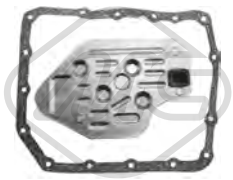

21039
filtro cambio automatico serie 3,serie 5,Z3 316 g-316 i-318 i-318 is-318 tds-318 ti-323 i-323 ti-323 i 2.5-325 i-325 tds-325 td-328 i

oe: 24111421367 -- 24111218899

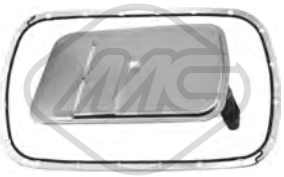

21040
filtro cambio automatico serie 5,Z3,serie 3,X3 I 316 i-316 ti-318 Ci-318 i-318 ti-320 i-320 Ci-323 i-323 Ci-325 ti-325 i-325 Ci-325 xi-328 Ci-328 i-330 Ci-330 xi

oe: 24117557070 -- 24117533699

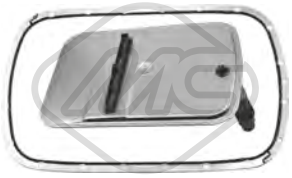

21042
filtro cambio automatico X5 I 3.0 d-3.0 i

oe: 24117557069 -- 24117533700

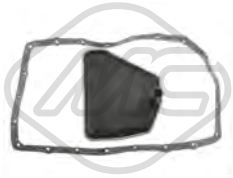

21043
filtro cambio automatico X5 I,serie 7,X3 I 3.0 d-4.4 i-4.8 is

oe: 24152333899 -- 24117543550

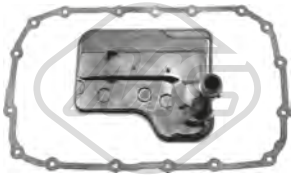

21044
filtro cambio automatico X3 I,serie 1,serie 3,X1 2.5 si-3.0 i xD-3.0 si

oe: 24117593565 -- 24117581604

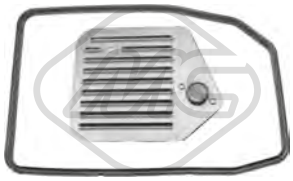

21045
filtro cambio automatico serie 3,serie 5,serie 7 320 i-323 ti-323 i 2.5-323 i-325 i-325 tds-328 i

oe: 24341422513 -- 24341219631

21046
filtro cambio automatico serie 8,serie 5,serie 7 540 i-540 i V8

oe: 24341422419 -- 24152333919

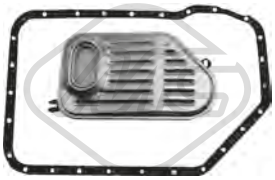

21047
filtro cambio automatico serie 7,serie 5,serie 3,Z4 320 i-320 Ci-323 i-323 Ci-325 ti-325 i-325 Ci-325 xi-328 i-328 Ci-330 Ci-330 i

oe: 24341423376 -- 24101423380

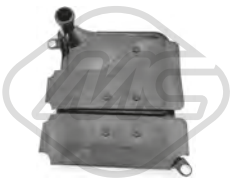

21050
filtro cambio automatico serie 3,serie 1,Z4 135 i-335 i-M-M GTS-M3-M3 CRT

oe: 28107842828

© INDUSTRIAL METALCAUCHO, S.L.U.

CHEVROLET

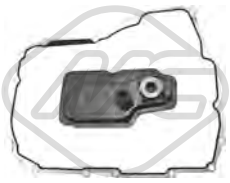

21005
filtro cambio automatico CAPTIVA,CRUZE,ORLANDO,TRAX 2.2 D-2.2 D 4WD-2.4 4WD-3.0 4WD

oe: 24230708

21006
filtro cambio automatico CRUZE,AVEO 1.6-1.8

oe: 24237508

21007
filtro cambio automatico LACETTI,NUBIRA,EPICA,CAPTIVA 2.0 D

oe: 93743025 -- 24240239

CHRYSLER

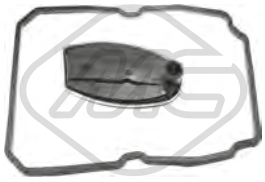

21012
filtro cambio automatico 300 C 2.7-3.0 CRD-3.0 V6 CRD

oe: 52108325AA -- 5073878AA

CITROËN

21037
filtro cambio automatico ELYSEE-XANTIA,ZX,EVASION,JUMPY,XSARA,XSARA PICASSO,C5 I,-C8,C4,C4 I,C5 II,C4 Picasso I,C4 Grand Picasso I,C5 III,C3 II,DS3,C4 II,DS4,C,DS4,C 1-1.1-1.4 i-1.6 i-1.8
oe: 2263.33 -- 2209.40

FORD

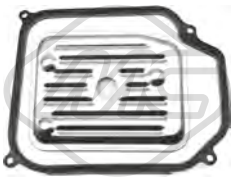

21001
filtro cambio automatico GALAXY 1.9 TDI-2.0 i-2.3 16V-2.8 i V6-2.8 i V6 4x4

oe: 1006974

21059
filtro cambio automatico GALAXY 1.9 TDI-2.8 V6

oe: 1204331 -- 1204330

21099
filtro cambio automatico FOCUS II,GALAXY,S-MAX II,FOCUS III,KUGA II-MAX,KUGA I,C-MAX,MONDEO IV,C 2.0 TDCi-2.0 TDCi 4x4

oe: 7M5R7G186AC -- 7M5R-7G186-AB

© INDUSTRIAL METALCAUCHO, S.L.U.

FORD

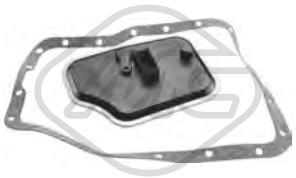

21107
filtro cambio automatico FOCUS,FIESTA V,FOCUS C-MAX,FIESTA VI-MAX,FOCUS II,C 1.4 16V-1.6 16V-1.8 16V-1.8 DI / TDDi-1.8 TDCi-1.8 TDI/TDDi-2.0 16V-RS-ST170
oe: 5046305 -- 3044026

HONDA

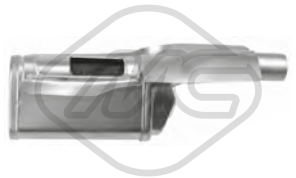

21071
filtro cambio automatico CIVIC VI,CR-V I,CIVIC VII,STREAM 2.0 16V 4WD

oe: 25420P4R003

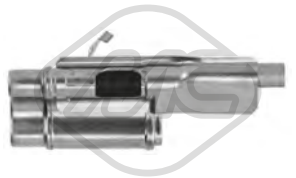

21072
filtro cambio automatico CIVIC VII,STREAM,FR-V 1.7

oe: 25420P4R013

21073
filtro cambio automatico CIVIC VI,CR-V I,INTEGRA 2.0 16V 4WD

oe: 25420P56013 -- 25420-P56-003

21075
filtro cambio automatico CIVIC VII,CIVIC VIII 1.3 IMA-1.3 Hybrid

oe: 25420PHT003 -- 21814-RPS-000

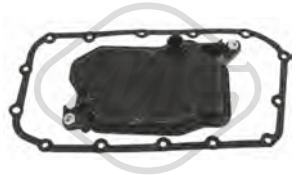

21076
filtro cambio automatico CIVIC VII 1.6 i-1.7

oe: 25420PLY003 -- 21814-P4V-000

21077
filtro cambio automatico STREAM,CR-V-V II,INTEGRA,ACCORD VII,FR 2.0

oe: 25420PRP003

21081
filtro cambio automatico CIVIC VIII 1.8-1.8 EXS Flex

oe: 25420RPC003

21082
filtro cambio automatico FR-V III,ACCORD VIII,-CR-V IV-V,CR 2.0 i 4WD-2.0-2.0 AWD-2.4 i-VTEC 4WD

oe: 25420RXH003

21083
filtro cambio automatico CIVIC VII,STREAM,CR-V II,INTEGRA,ACCORD VII,FR-V III,ACCORD VII-I,JAZZ III,INSIGHT,LEGEND IV,CR-V,CIVIC VIII,-CR-Z,CIVIC IX 1.3 i
oe: 25430PLR003

© INDUSTRIAL METALCAUCHO, S.L.U.

HYUNDAI

21035
filtro cambio automatico LANTRA II,ACCENT II,ELANTRA,MATRIX,GETZ,ACCENT III 1.3-1.4 GL-1.5-1.6-1.6 GLS-1.8

oe: 4632122731 -- 45285-22010

21036
filtro cambio automatico SONICA IV,XG,TRAJET,ELANTRA,SANTA FÉ I,TUCSON,SONICA V,-GRANDEUR,SANTA FÉ II 2.0 CRDi-2.0 GLSI-2.0 VVTi GLS-2.4-3.3
oe: 4632139010

21094
filtro cambio automatico GRANDEUR,SANTA FÉ II,ix55,ix35,SANTA FÉ III,GRAND SANTA FÉ,-TUCSON 2.0 CRDi 4WD-2.0 CRDi-2.2 CRDi-2.2 CRDi 4x4-2.2 CRDi 4WD-2.2 CRDi GLS-2.2 CRDi
oe: 463213B000

21096
filtro cambio automatico SONATA VI,SANTA FÉ II,ix35,ix20,VELOSTER,i40,i30,ACCENT IV,SANTA FÉ III 2.4-2.4 4WD-2.4 GDI-2.4 GDI 4WD

oe: 463213B600 -- 46321-26000

JEEP

21002
filtro cambio automatico WRANGLER II,GRAND CHEROKEE I 4.0 i 4x4

oe: 3515996

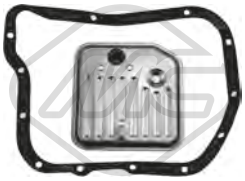

21008
filtro cambio automatico GRAND CHEROKEE I,-GRAND CHEROKEE II,GRAND CHEROKEE III 4.0 i 4x4-4.0 4x4-4.0-4.7 V8 4x4-5.2-5.2 4x4-5.2 i 4x4-5.2 Limited 4x4-5.9 i 4x4
oe: 52118789

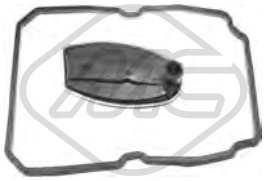

21012
filtro cambio automatico GRAND CHEROKEE II,GRAND CHEROKEE III,COMMANDER,CHEROKEE 2.7 CRD 4x4-3.0 CRD 4x4-4.7 V8 4x4

oe: 1402770095 -- A1402770095

21097
filtro cambio automatico CHEROKEE,GRAND CHEROKEE II,GRAND CHEROKEE III,GRAND CHEROKEE IV 4.0 i-4.0 4x4-4.0 i 4x4-4.7 V8 4x4-5.7 V8 4x4
oe: 05013470AC

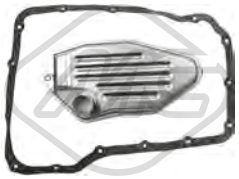

21098
filtro cambio automatico GRAND CHEROKEE II,-CHEROKEE,GRAND CHEROKEE III,COMMANDER 4.7 V8 4x4-5.7 V8 4x4

oe: 5015267AC -- 5015267AA

© INDUSTRIAL METALCAUCHO, S.L.U.

KIA

21035
filtro cambio automatico RIO II 1.4 16V-1.6 16V-1.6 CVVT

oe: 4632122731 -- 45285-22010

21036
filtro cambio automatico CARNIVAL I,MAGENTIS,CARNIVAL II,CARENS II,OPIRUS,SPORTAGE,CARENS III,CARNIVAL/GRAND CARNIVAL III 2.0 CRDi-2.0 CRDi 115-2.0 CRDi 135-2.0 CVVT-
oe: 4632139010

21094
filtro cambio automatico CARNIVAL/GRAND CARNIVAL III,SORENTO II,SPORTAGE,OPTIMA,OPTIMA 2.2 CRDi-2.2 CRDi 4WD

oe: 463213B000

21096
filtro cambio automatico SOUL,VENGA,SORENTO II,SPORTAGE,OPTIMA,CEE'D,PRO CEE´D,CARENS IV,SOUL II 1.6 CRDi 128-1.6 CRDi 110-1.6 CRDi 136-1.6 CVVT-1.6 GDI-1.6 GT
oe: 463213B600 -- 46321-26000

MAZDA

21100
filtro cambio automatico DEMIO,6,3,5,2 2.0-2.0 MZR-2.3-2.5 MZR

oe: FNC121500A -- FNC1-21-500

21103
filtro cambio automatico 5,6,3-CX-CX 2.0-2.2 D-2.5

oe: FZ0121500

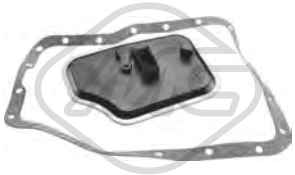

21107
filtro cambio automatico 626 V,323 S VI,323 F VI,PREMACY,6,3,5 2.0-2.3

oe: FN0121500A -- FN01-21-500

MERCEDES-BENZ

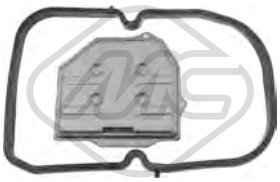

21010
filtro cambio automatico con guarnizioni COUPE,KOMBI,TREM VOLUMI,CLASSE S,SL,190,CABRIOLET,CLASSE E,T1,CLASSE C,SPRINTER 3,T2/LN1,T1/TN 24-24-260 E 4x4-280 E-300 CE-300 TD
oe: 1262770295

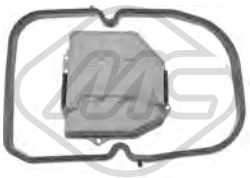

21011
filtro cambio automatico COUPE,TREM VOLUMI,KOMBI,CLASSE S,SL,CABRIOLET,CLASSE E 24-24-280 E-300 E-300 CE-320 CE-320 E-400 E 4.2-500 E-E 220-E 280-E 320-E 420-E 500
oe: A1292770195 -- 1292770195

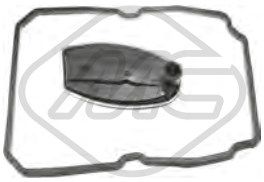

21012
filtro cambio automatico SL,CLASSE S,CLASSE G,CLASSE C,SPRINTER 2,CLASSE E,SLK,CLK,SPRINTER 3,CLASSE M,SPRINTER 4,VIANO,VITO,VITO/MIXTO,SLR,SPRINTER 3,5,SPRINTER
oe: A1402770095 -- 1402770095

© INDUSTRIAL METALCAUCHO, S.L.U.

MERCEDES-BENZ

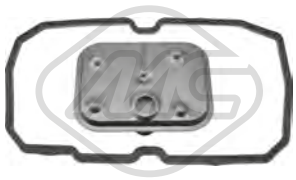

21013
filtro cambio automatico CLASSE A,VANEO 1.6-1.7 CDI-1.9-A 140-A 160-A 160 CDI-A 170 CDI-A 190-A 210

oe: 1683770395SI -- 1683770395

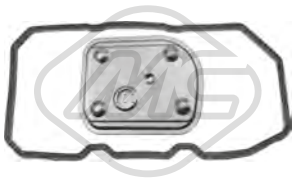

21014
filtro cambio automatico CLASSE A,CLASSE B A 150-A 160-A 160 CDI-A 170-A 180-A 180 CDI-A 200-A 200 CDI-A 200 T-B 150-B 160-B 170-B 170 NGT-B 180-B 180 CDI-B 180 NGT-B 200-B 200
oe: 1693771195 -- 1693771295

21015
filtro cambio automatico CLASSE G,CLASSE S,-CLASSE C,SL,CLASSE E,CLK,SLK,CLS,CLASSE M,-CLASSE R,CLASSE GL,CLASSE CLC,CLASSE GLK E 230-E 280-E 280 CDI-E 300 BTEC-E 320 CDI-E
oe: 2512710097 -- 2212770200

21016
filtro cambio automatico CLASSE B,CLASSE A,-CLA,CLASSE GLA A 160 CDI / d-A 180-A 180 CDI-A 180 CDI / d-A 200-A 200 CDI-A 200 CDI / d-A 200 CDI / d 4x4-A 220 CDI-A 220 CDI 4x4-A
oe: 2463772400 -- 2463771400

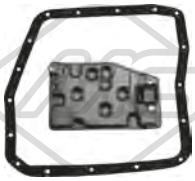

21026
filtro cambio automatico CLASSE G G 55 AMG

oe: 3533032031 -- 35330-32030

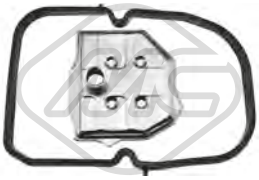

21034
filtro cambio automatico CLASSE G 230 GE-250 GD-290 GD/G 290 D-300 GE-300 GD-350 T GD-G 320

oe: A4602770195 -- 4602770195

MINI

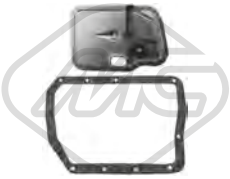

21041
filtro cambio automatico MINI Cooper-One

oe: 24117518741 -- 24117518739

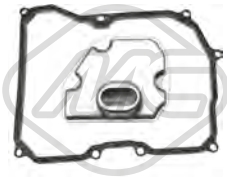

21048
filtro cambio automatico MINI Cooper S

oe: 24347551087 -- 24117566356

MITSUBISHI

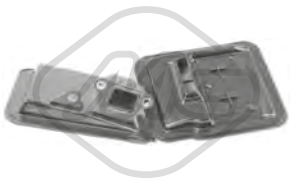

21085
filtro cambio automatico ASX,OUTLANDER III 2.2 Di-2.2 Di-D-D 4WD

oe: 2824A012

21104
filtro cambio automatico COLT III,COLT IV,LANCER IV,LANCER V,SPACE WAGON,ECLIPSE I,GALANT IV,GALANT V,SPACE RUNNER,SPACE WAGON,ECLIPSE I,GALANT IV,GALANT V,SPACE
oe: MD737840

21105
filtro cambio automatico CARISMA,COLT V,LANCER VI,SPACE STAR,LANCER VII 1.6

oe: MD758684 -- MD757684

© INDUSTRIAL METALCAUCHO, S.L.U.

MITSUBISHI

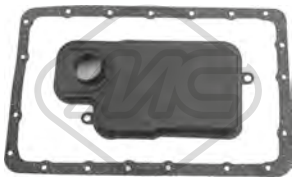

21106
filtro cambio automatico PAJERO III,PAJERO SPORT I,L 200/TRITON,PAJERO IV 3.2 DI-3.2 Di-3.5-D-D

oe: MR528836

NISSAN

21086
filtro cambio automatico 100 NX,PRIMERA,MICRA II,SUNNY III,PRAIRIE PRO,ALMERA I,ALMERA TINO,ALMERA II,MICRA III,MICRA C+C III,NOTE,TIIDA,NV200,NV200/EVALIA 1.6 SLX-1.6-1.8
oe: 3172831X01 -- 31397-31X02

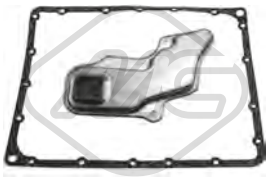

21088
filtro cambio automatico PATHFINDER II 3.3 V6 4WD-3.5 V6 4WD

oe: 3172841X02 -- 31728-41X00

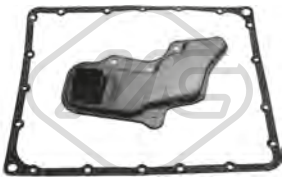

21089
filtro cambio automatico PATHFINDER II 3.3 V6 4WD-3.5 V6 4WD

oe: 3172841X03 -- 31728-41X01

OPEL

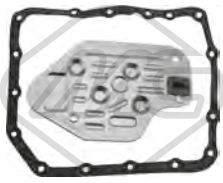

21000
filtro cambio automatico SENATOR B,OMEGA A,OMEGA B 2.0-2.0 i-2.0 16V-2.2 16V-2.5 DTI-2.5 V6-2.5 TD-2.6 i-2.6 V6-3.0-3.0 24V-3.0 V6-3.2 V6

oe: 747477

21003
filtro cambio automatico VECTRA B 1.6 i-1.6 i 16V-1.8 i 16V-2.0 DI 16V-2.0 DTI 16V-2.0 i 16V-2.2 DTI 16V-2.2 i 16V-2.5 i V6-2.6 i V6-i 500 2.5

oe: 5164553

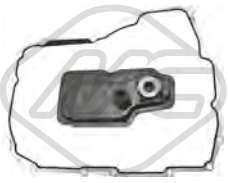

21005
filtro cambio automatico ANTARA 2.0 CDTI

oe: 4802258

21007
filtro cambio automatico ANTARA 2.0 CDTI-2.0 CDTI 4x4-2.4-2.4 4x4-3.2 V6

oe: 4807044

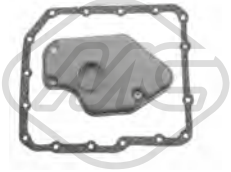

21038
filtro cambio automatico OMEGA A,OMEGA B 2.0-2.0 i-2.0 16V-2.0 DTI 16V-2.2 16V-2.2 DTI 16V-2.5 DTI-2.5 V6-2.5 TD-2.6 V6-2.6 i-3.0 V6-3.0 24V Evolution500-3.2 V6-3.6 24V Lotus
oe: 8960150620

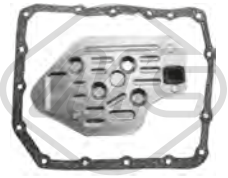

21039
filtro cambio automatico SENATOR B,OMEGA A,OMEGA B 2.0-2.0 i-2.0 16V-2.0 DTI 16V-2.2 DTI 16V-2.2 16V-2.5 DTI-2.5 V6-2.5 TD-2.6 V6-2.6 i-3.0-3.0 24V-3.0 24V Omega 3000-3.0 V6-3.2 V6
oe: 0747477 -- 0747213

© INDUSTRIAL METALCAUCHO, S.L.U.

OPEL

21084
filtro cambio automatico COMBO,CORSA B,ASTRA F,VECTRA B,ASTRA G,CORSA C,ASTRA H,CORSA D 1.6 i-1.6 i 16V-1.7 TD-1.8 i 16V-2.0 DI 16V-2.0 DTI 16V-2.0 i 16V-2.2 DTI 16V-2.2 i 16V-2.5
oe: 0703478 -- 703478

PEUGEOT

21037
filtro cambio automatico 806,306,406,EXPERT,206,307,807,407,207,308,206+,208,2008 1.2-1.2 THP-1.4 HDi-1.4 VTi-1.6-1.6 GTi-1.6 HDi

oe: 2263.33 -- 2209.40

PORSCHE

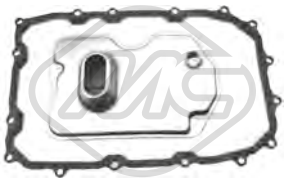

21060
filtro cambio automatico CAYENNE 3.0 TDI-3.2-3.6-GTS 4.8-S 4.5-S 4.8-T 4.5-T S 4.5-T S 4.8

oe: 95539701600 -- 95530740301

© INDUSTRIAL METALCAUCHO, S.L.U.

FILTRI TRASMISSIONE CAMBIO

RENAULT

21037
filtro cambio automatico CLIO III,CLIO 1.2 16V-1.2 16V Hi-1.4 16V-1.5 dCi-1.6 16V-1.6 16V GT-2.0 16V-Flex

oe: 7700863737 -- 7700107587

SAAB

21003
filtro cambio automatico 900 I,900 II,43168 2.0 T 16V-2.0 -2.0 i-2.3 -2.5 -16 T-16-24 V6

oe: 5164553 -- 5164553

SEAT

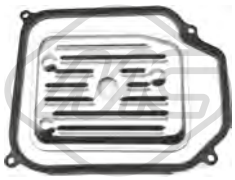

21001
filtro cambio automatico CORDOBA,TOLEDO I,IBIZA II,ALHAMBRA,LEON 1.8 T 20V-1.9 TDI-2.0 i

oe: 01M325429

21052
filtro cambio automatico IBIZA III,CORDOBA 1.2-1.4 16V-1.4 TDI-1.6-1.8 T Cupra R-1.8 T FR-1.9 SDI-1.9 TDI-1.9 TDI Cupra R-2.0

oe: 001325429A

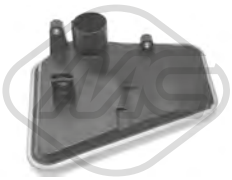

21055
filtro cambio automatico EXEO 1.6-1.8 T-1.8 TSI-2.0 TDI-2.0 TFSI

oe: 01J301519N -- 01J301517D

21059
filtro cambio automatico ALHAMBRA 1.8 T 20V-1.9 TDI-1.9 TDI 4x4-2.0 i-2.8 V6-2.8 V6 4x4

oe: YM217N113AA -- 1M21-7N113-AB

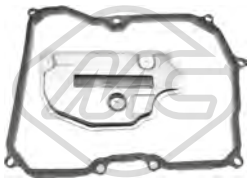

21061
filtro cambio automatico ALTEA 2.0 FSI-2.0 TDI-2.0 TDI 16V

oe: 09G325429 -- 09G321370

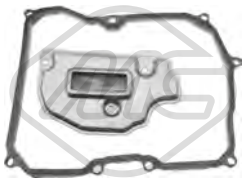

21062
filtro cambio automatico ALTEA,TOLEDO II-I,LEON,ALTEA XL 2.0 FSI-2.0 TFSI-2.0 TFSI 4x4

oe: 09G325429A -- 09G321370

© INDUSTRIAL METALCAUCHO, S.L.U.

SKODA

21052
filtro cambio automatico FABIA I 1.0-1.2-1.4 TDI-1.4-1.4 16V-1.9 SDI-1.9 TDI-1.9 TDI RS-2.0

oe: 001325429A

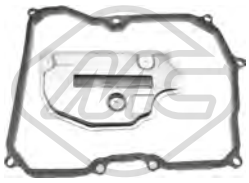

21061
filtro cambio automatico OCTAVIAII,OCTAVIA II,ROOMSTER,FABIA II 1.4-1.6-1.6 FSI-1.9 TDI-2.0 FSI-2.0 RS-2.0 TDI-2.0 TDI 16V

oe: 09G325429 -- 09G321370

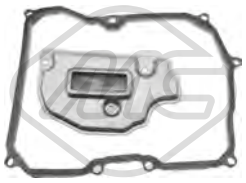

21062
filtro cambio automatico OCTAVIAII,OCTAVIA II 1.8 TSI-1.8 TSI 4x4

oe: 09G325429A -- 09G321370

SUBARU

21090
filtro cambio automatico LEGACY II,LEGACY I,IMPREZA,FORESTER 2.0 AWD-2.0 S T AWD

oe: 31728AA011 -- 31728-AA010

21091
filtro cambio automatico LEGACY IV,IMPREZA,-FORESTER 2.0 AWD-2.0 R AWD-2.5 AWD-2.5 i AWD

oe: 31728AA130 -- 31728-AA091

SUZUKI

21032
filtro cambio automatico GRAND VITARA II 3.2

oe: 3533060050

© INDUSTRIAL METALCAUCHO, S.L.U.

TOYOTA

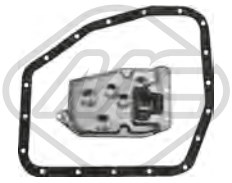

21019
filtro cambio automatico COROLLA,CARINA E,-CELICA,PICNIC,AVENSIS 1.6-1.6 16V

oe: 3533012030

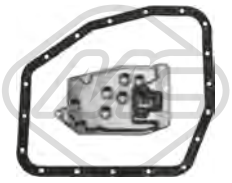

21020
filtro cambio automatico AVENSIS 2.0

oe: 3533012040

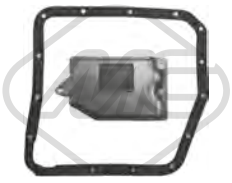

21021
filtro cambio automatico COROLLA,MR 2 I,CELICA,PASEO 1.6-1.6 VVT-1.8 VVT-i-i

oe: 3533032010 -- 3533020010

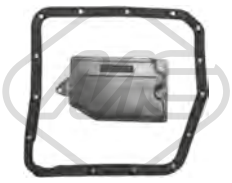

21022
filtro cambio automatico COROLLA,STARLET,-CAMRY,CARINA II,CELICA 1.4-1.6

oe: 3533032022 -- 35330-32021

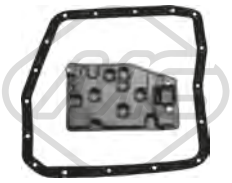

21026
filtro cambio automatico CAMRY,RAV 4 II 2.0 4WD

oe: 3533032031 -- 35330-32030

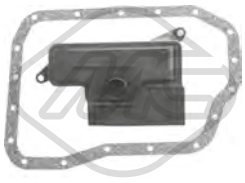

21028
filtro cambio automatico RAV 4 III,AVENSIS,VERSO,RAV 4 IV 2.2 D-2.2 D 4WD

oe: 3533048020 -- 35330-33050

21029
filtro cambio automatico RAV 4 III,AVENSIS,VERSO,RAV 4 IV 2.2 D-2.2 D 4WD

oe: 3533048020 -- 35330-33050

21092
filtro cambio automatico AVENSIS,CELICA,PREVIA,RAV 4 II,AVENSIS VERSO,CAMRY,COROLLA,RAV 4 III VERSO,CAMRY,COROLLA,RAV 4 III 1.8 VVTL-i TS

oe: 3516821020 -- 35168-21011

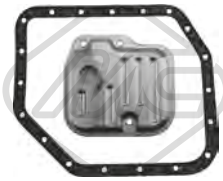

21093
filtro cambio automatico YARIS,YARIS VERSO,-CELICA,RAV 4 II,COROLLA,AVENSIS,AURIS 1.8 VVT-i

oe: 9030132010 -- 35168-52020

VOLVO

21003
filtro cambio automatico S70 2.0-2.0 T-2.3 T-2.3 T-2.4-2.4 T-2.5 TDI-5

oe: 5164553 -- 5164553

© INDUSTRIAL METALCAUCHO, S.L.U.

VW

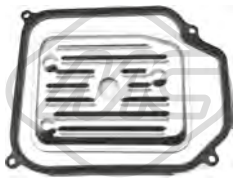

21001
filtro cambio automatico PASSAT,TRANSPORTER IV,GOLF III,SHARAN,GOLF IV,BORA,VENTO 1.8 T 20V-1.9 TDI-1.9 TDI 4x4-2.0-2.0 TDI-2.8 V6 24V-2.8 V6 24V 4x4-2.8 VR6
oe: 01M325429

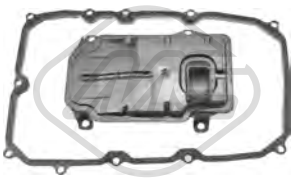

21051
filtro cambio automatico TOUAREG 3.0 V6 TDI-3.0 V6 TSI Hybrid-3.6 V6 FSI-4.2 V8 FSI-4.2 V8 TDI

oe: 0C8325435 -- 0C8321371

21052
filtro cambio automatico LUPO,POLO 1.0-1.2 TDI 3L-1.4-1.4 16V-1.4 FSI-1.4 TDI-1.6 GTI-1.7 SDI

oe: 001325429A

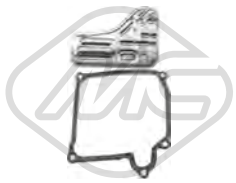

21056
filtro cambio automatico GOLF IV,NEW BEETLE,-TOURAN,GOLF V 3.2 R32 4x4

oe: 02E325429

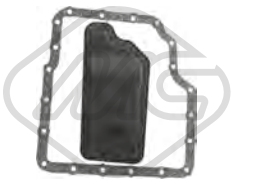

21058
filtro cambio automatico GOLF IV,BORA 1.4 16V-1.6-1.6 16V-1.6 FSI-1.8-1.8 4x4-1.8 T-1.8 T GTI-1.9 SDI-1.9 TDI-1.9 TDI 4x4-2.0-2.0 4x4-2.3 V5-2.3 V5 4x4-2.8 V6 4x4-3.2 R32 4x4
oe: 09B321371 -- 09A325429

21059
filtro cambio automatico SHARAN 1.8 T 20V-1.9 TDI-1.9 TDI 4x4-2.0-2.8 V6 24V-2.8 V6 24V 4x4

oe: YM217N113AA -- 1M21-7N113-AB

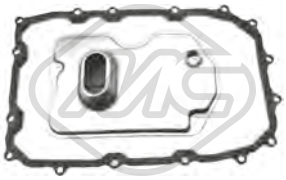

21060
filtro cambio automatico TOUAREG 2.5 R5 TDI-3.0 V6 TDI-3.2 V6-3.6 V6 FSI-4.2 V8-4.2 V8 FSI-5.0 R50 TDI-5.0 V10 TDI-6.0 W12

oe: 09D325435 -- 09D325429

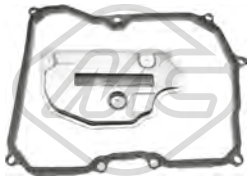

21061
filtro cambio automatico NEW BEETLE,POLO,-TOURAN,GOLF V,GOLF PLUS,JETTA III 1.4-1.6-1.8 T-1.9 TDI-2.0-2.3 V5-2.5

oe: 09G325429 -- 09G321370

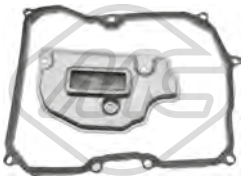

21062
filtro cambio automatico NEW BEETLE,TOURAN,-GOLF V,PASSAT,JETTA III,PASSAT CC,GOLF VI 2.0-2.5

oe: 09G325429A -- 09G321370

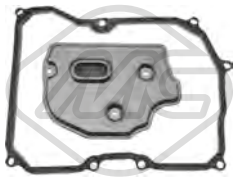

21063
filtro cambio automatico GOLF VI,JETTA IV,BEETLE 1.4 TSI-1.6-1.8 TSI-2.0 R 4x4-2.0 GTi-2.0-2.0 TDI-2.0 TSI-2.0 TDI 4x4-2.5

oe: 09G325429B -- 09G321370

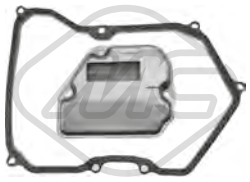

21064
filtro cambio automatico MULTIVAN V,TRANSPORTER V 2.5 TDI-2.5 TDI 4x4-3.2 V6-3.2 V6 4x4

oe: 09K325429 -- 09K321370

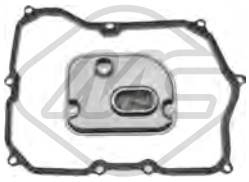

21066
filtro cambio automatico TIGUAN,CC 2.0 TDI-2.0 TDI 4x4-2.0 TFSI 4x4

oe: 09M325429 -- 09M321370A

21069
filtro cambio automatico MULTIVAN V,TRANSPORTER V,TIGUAN,GOLF VII,PASSAT,MULTIVAN VI,TRANSPORTER VI 1.4 GTE Hybrid

oe: BT325429A -- 0BT325429A

ALFA ROMEO

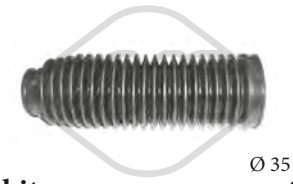

Ø 35 - 59 mm

01105 kit **00105**

kit cuffia cremagliera sterzo 156,166,147,GT 1.6 16V T.S.-1.6 16V T.S..-1.8 16V T.S.-1.9 JTD-1.9 JTD 16V-1.9 JTD 16V Q4-2.0 16V T.S.-2.0 JTS-2.4 JTD-2.5 V6 24V-3.2 GTA

oe: 36020094 -- 9947921

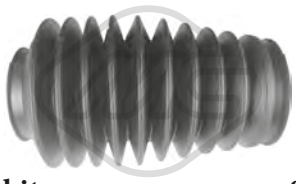

-

01773 kit **00773**

kit cuffia cremagliera sterzo 145,155,146,GTV,SPIDER 1.4-1.4 16V T.S.-1.6 16V T.S.-1.6-1.7 T.S.-1.7 T.S. 16V-1.7 16V-1.8 T.S.-1.8 16V-1.8 16V T.S.-1.9 JTD-1.9 TD-2.0 16V T Q4-2.0 16V-2.0 16V T.S.-2.0

oe: 1609073 -- 36020076

Ø 11 - 55 mm

01835 kit **00835**

kit cuffia cremagliera sterzo [Assale anteriore] 145,MITO

oe: 77363828

Ø 12 - 61 mm

01930 kit **00930**

kit cuffia cremagliera sterzo [Assale anteriore bilaterale] 145,146,GTV,SPIDER,156,166,147,GT 1.6 16V T.S.-1.6 16V T.S..-1.8 16V T.S.-1.9 JTD-2.0 16V T.S.-2.0 JTS-2.4 JTD-2.5 V6 24V

oe: 77362287

Ø 34 - 51 mm

11008 kit **10008**

kit cuffia cremagliera sterzo [Assale anteriore] 159,BRERA,SPIDER 1.8 MPI-1.9 JTDM 16V-1.9 JTDM 8V-1.9 JTS-2.2 JTS-2.4 JTDM-2.4 JTDM Q4-3.2 JTS-3.2 JTS Q4

oe: 77363705

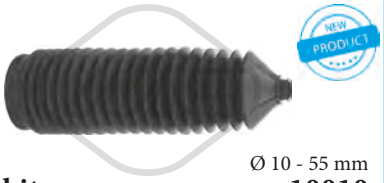

Ø 10 - 55 mm

11010 kit **10010**

kit cuffia cremagliera sterzo [Assale anteriore bilaterale] 145,155,164,146,GTV,SPIDER 1.4 16V T.S.-1.6 16V T.S.-1.7 T.S.-1.7 T.S. 16V-1.8 T.S.-1.9 TD-1.9 JTD-2.0 16V T.S.-2.0 16V T Q4-2.0 T.S.-2.0 T.S. 16V-

oe: 9950650 -- 9947369

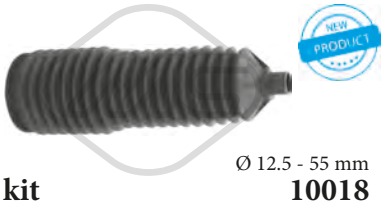

Ø 12.5 - 55 mm

11018 kit **10018**

kit cuffia cremagliera sterzo [Assale anteriore] 145,155,146,GTV,SPIDER 1.6 16V T.S.-1.8 16V-1.8 16V T.S.-2.0 16V T Q4-2.0 16V-2.0 16V T.S.

oe: 9948213 -- 9951290

AUDI

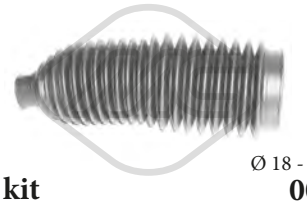

Ø 18 - 54 mm

01300 kit **00300**

kit cuffia cremagliera sterzo [Assale anteriore Sx] A4 I,A6 I,A8,CABRIOLET,A3 I,A6 II,TT I 1.9 TDI

oe: 4D0419831E -- 4D0419831D

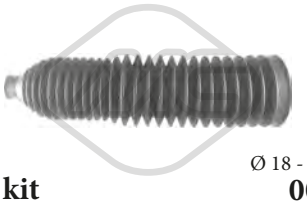

Ø 18 - 60 mm

01369 kit **00369**

kit cuffia cremagliera sterzo [Assale anteriore Dx] A4 I,A8,A6 II,ALLROAD 1.6-1.8-1.8 4x4-1.8 T-1.8 T 4x4-1.9 TDI-1.9 DUO-1.9 TDI 4x4-2.4-2.4 4x4-2.5 TDI-2.5 TDI 4x4-2.6-2.6 4x4-2.8-2.8 4x4-RS4 4x4-S4

oe: 8D0419831J -- 8D0419831K

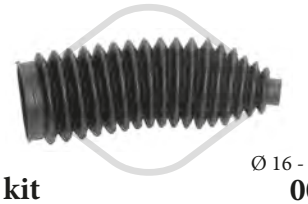

Ø 16 - 49 mm

01479 kit **00479**

kit cuffia cremagliera sterzo A3 I,A3 II,A3 III 1.2 TFSI-1.4 TFSI-1.6 TDI-1.8 TFSI-2.0 TDI

oe: 1J0422831B -- 1J0422831

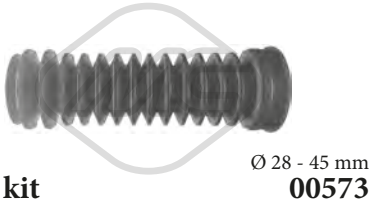

Ø 28 - 45 mm

01573 kit **00573**

kit cuffia cremagliera sterzo 80,100,90,COUPE,-CABRIOLET,QUATTRO 1.3-1.5-1.6 GTE-1.6 E-1.6 TD-1.6 GT-1.6 G-1.6 D-1.6-1.8 GTE-1.8 CC 4x4-1.8 GTE 4x4-1.8-1.8 S-1.9 D-1.9 TD-1.9 CD-1.9 TDI-2.0

oe: 811419831B

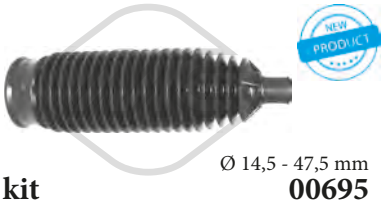

Ø 14,5 - 47,5 mm

01695 kit **00695**

kit cuffia cremagliera sterzo [Assale anteriore bilaterale] A2,A1 1.2 TDI-1.4-1.4 TDI-1.6 FSI

oe: 6Q0423831D

Ø 40 - 48 mm

01772 kit

kit cuffia cremagliera sterzo [bilaterale] 100,A6 I 1.6-1.8 4x4-1.8-1.9-2.0 E-2.0 E 16V-2.0 E 4x4-2.0 D-2.0 TD-2.0-2.0 D T-2.1-2.2 E T 4x4-2.2 E 4x4-2.2 4x4-2.2-2.2 T 4x4-2.2 T-2.3 4x4-2.3-2.3 E-2.3 E 4x4-2.4

oe: 431419831

© INDUSTRIAL METALCAUCHO, S.L.U.

AUDI

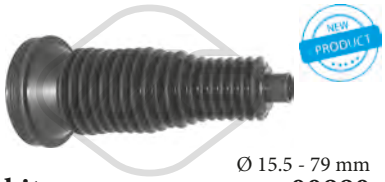

Ø 15.5 - 79 mm

01880 kit **00880**

kit cuffia cremagliera sterzo [Assale anteriore Dx] A5 I,A4 II,Q5 I,A8,A7,A6 IV 1.8 TFSI-1.8 TFSI 4x4-2.0 TDI 4x4-2.0 TDI-2.0 TFSI 4x4-2.0 TFSI-3.0 TDI 4x4-3.0 TDI-3.0 TFSI 4x4-RS4 4x4-S4 4x4

oe: 4G0423832A

Ø 15.5 - 54 mm

01899 kit **00899**

kit cuffia cremagliera sterzo [Assale anteriore Sx] A5 I,A4 II,Q5 I,A8,A7,A6 IV 1.8 TFSI-1.8 TFSI 4x4-2.0 TDI 4x4-2.0 TDI-2.0 TFSI 4x4-2.0 TFSI-2.7 TDI-3.0 TDI-3.0 TFSI 4x4-3.0 TDI 4x4-3.2 FSI-3.2 FSI 4x4-

oe: 4G0423831

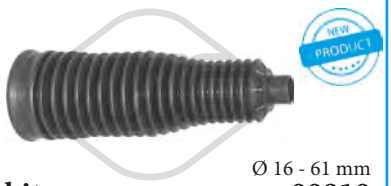

Ø 16 - 61 mm

01910 kit **00910**

kit cuffia cremagliera sterzo [Assale anteriore bilaterale] A5 I,A4 II,Q5 I,A8 1.8 TFSI-1.8 TFSI 4x4-2.0 TDI 4x4-2.0 TDI-2.0 TFSI 4x4-2.0 TFSI-2.7 TDI-3.0 TDI 4x4-3.0 TDI-3.0 TFSI 4x4-3.2 FSI-3.2 FSI 4x4-S4 4x4

oe: 8K0422831

Ø 21 - 54 mm

11000 kit **10000**

kit cuffia cremagliera sterzo [Assale anteriore Sx] A4 I 1.6-1.8 T-1.8 T 4x4-1.9 TDI 4x4-1.9 TDI-2.0 TDI-2.0 TFSI 16V-2.0 TFSI 4x4-2.0 TFSI-2.0 FSI-2.0 TDI 16V-2.0-2.0 TDI 4x4-2.4-2.5 TDI 4x4-2.5 TDI-2.7

oe: 8E1422065G -- 8E0419831A

Ø 16 - 49 mm

11006 kit **10006**

kit cuffia cremagliera sterzo [Assale anteriore bilaterale] A3 I,TT I S3 4x4

oe: 8N0422831

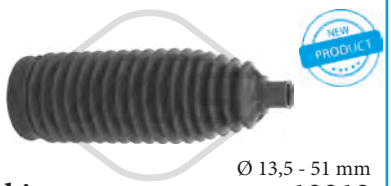

Ø 13,5 - 51 mm

11012 kit **10012**

kit cuffia cremagliera sterzo [Assale anteriore bilaterale] A1 1.0 TFSI-1.2 TFSI-1.4 TDI-1.4 TFSI-1.4 TSI-1.6 TDI-1.8 TFSI-2.0 TDI-2.0 TFSI 4x4-S1 4x4

oe: 6C0423831B -- 6C0423831B

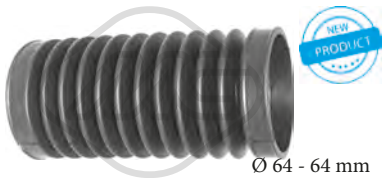

Ø 64 - 64 mm

11017 kit **10017**

kit cuffia cremagliera sterzo [Assale anteriore Sx] A6 II 4.2 4x4

oe: 7820040635 -- 4D0419831A

Ø 19 - 61 mm

11547 kit **10547**

kit cuffia cremagliera sterzo [sul lato del cambio] A6 III 2.0 TDI-2.0 TFSI-2.4-2.4 4x4-2.7 TDI 4x4-2.7 TDI-2.8 FSI 4x4-2.8 FSI-3.0 TFSI 4x4-3.0 TDI 4x4-3.0 4x4-3.0-3.2 FSI-3.2 FSI 4x4-4.2 FSI 4x4-4.2 4x4-

oe: 4F0422831

Ø 15 - 54 mm

11553 kit **10553**

kit cuffia cremagliera sterzo [Assale anteriore bilaterale] A4 II 3.0 TDI

oe: MN171540 -- 5774007000

BMW

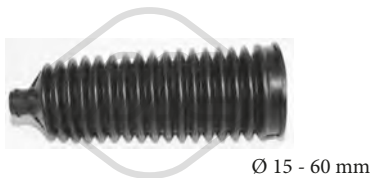

Ø 15 - 60 mm

00138

cuffia scatola guida [bilaterale] serie 5,serie 1,serie 3,X1

oe: 32106782252 -- 32106765079

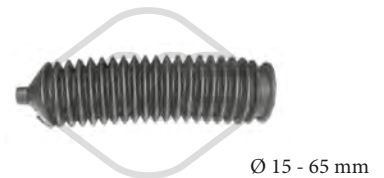

Ø 15 - 65 mm

01137 kit **00137**

kit cuffia cremagliera sterzo [Dx] X5 I,serie 7,serie 5,X3 I 3.0 d-3.0 i-4.4 i-4.6 is-4.8 is

oe: 4602027 -- 4059922

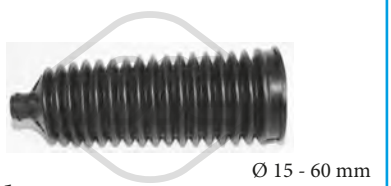

Ø 15 - 60 mm

01138 kit **00138**

kit cuffia cremagliera sterzo [Sx] serie 5,serie 1,serie 3,X1

oe: 32106782252 -- 32106765079

Ø 15 - 55 mm

01183 kit **00183**

kit cuffia cremagliera sterzo serie 3,Z4 316 g-316 i-318 i-318 is-318 tds-318 ti-320 i-323 i-323 i 2.5-323 ti-325 i-325 tds-325 td-328 i-M3 3.0-M3 3.2

oe: 32131096910 -- 32131096465

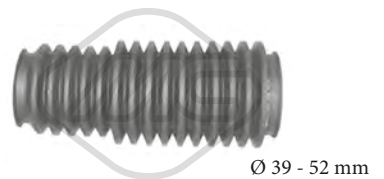

Ø 39 - 52 mm

01305 kit **00305**

kit cuffia cremagliera sterzo [bilaterale] serie 3,serie 5,Z3,Z8 316 i-316 g-318 i-318 is-318 tds-318 ti-320 i-323 i-323 ti-323 i 2.5-325 i-325 tds-325 td-328 i-M3 3.0-M3 3.2

oe: 32136752478 -- 32211139786

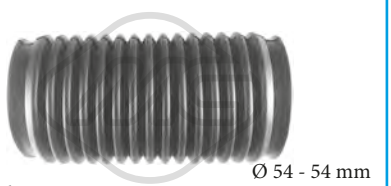

Ø 54 - 54 mm

01538 kit **00538**

kit cuffia cremagliera sterzo [Sx] Z1,serie 3 315-316 i-316-318 i-318 is-320 i-323 i-324 d-324 td-325 i X-325 e 2.7-325 i-M3 2.3

oe: 32111117698 -- 32111117426

BMW

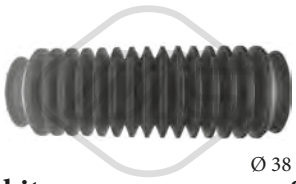

Ø 38 - 44 mm

01539 kit **00539**

kit cuffia cremagliera sterzo [Dx] serie 3 315

oe: 32111125131 -- 32111118688

Ø 37 - 44 mm

01817 kit **00817**

kit cuffia cremagliera sterzo [Assale anteriore bilaterale] serie 3 315-316 i-316 i Baur TC-316-318 i-318 is-320 i-323 i-324 d-324 td-325 i X-325 e 2.7-325 i-M3 2.3-M3 EVO I 2.3-M3 EVO II 2.5

oe: 32111127104

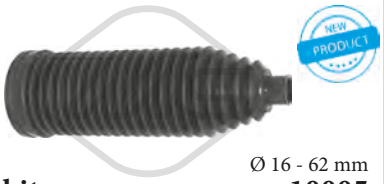

Ø 16 - 62 mm

11005 kit **10005**

kit cuffia cremagliera sterzo [Assale anteriore bilaterale] X6,serie 7,serie 5,serie 6 ActiveHybrid

oe: 32106791561

Ø 16 - 56 mm

11007 kit **10007**

kit cuffia cremagliera sterzo [Assale anteriore bilaterale] serie 1,serie 3,serie 4,serie 2 218 d-218 i-220 d-220 i-225 d-228 i

oe: 32106854893

Ø 16 - 63 mm

11548 kit **10548**

kit cuffia cremagliera sterzo [sul lato del cambio] X5 II,X6,X3 II,serie 1,serie 3,serie 4,X5 III,serie 2,X4 M 40 i-xD 20 d-xD 20 i-xD 28 i-xD 30 d-xD 35 d-xD 35 i

oe: 32106870519

CHEVROLET

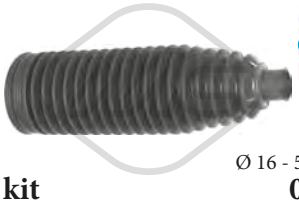

Ø 16 - 53.5 mm

01918 kit **00918**

kit cuffia cremagliera sterzo [Assale anteriore bilaterale] CRUZE,ORLANDO,VOLT 1.4-1.6-1.7 D-1.7 TD-1.8

oe: 13354440 -- 13286689

Ø 16 - 49 mm

11006 kit **10006**

kit cuffia cremagliera sterzo [Assale anteriore bilaterale] CRUZE,ORLANDO 1.4-1.6-1.7 D-1.8-2.0 CDI-2.0 TD

oe: 13278357

© INDUSTRIAL METALCAUCHO, S.L.U.

CITROËN

Ø 11 - 39 mm

00844

cuffia cremagliera servosterzo [Dx] XANTIA,XM,ZX,BX,BERLINGO,XSARA

oe: 4066.16

-

00904

cuffia cremagliera sterzo [Sx] AX,SAXO 1.0 X-1.1 X-1.4 VTS-1.5 D-1.6-1.6 VTL-1.6 VTS-SX-VTR

oe: 9451076780 -- 4066.32

Ø 40 - 22 mm

01064 kit

kit cuffia cremagliera sterzo SAXO 1.0 X-1.1 X-1.4 VTS-1.5 D-1.6 VTL-1.6 VTS-SX-VTR

oe: 406650

Ø 14 - 50 mm

01121 kit **00121**

kit cuffia cremagliera sterzo C3 I,C3,C2,C3 II 1.1 i-1.1-1.4-1.4 16V-1.4 HDi-1.4 16V HDi-1.4 i-1.6-1.6 HDi-1.6 16V-1.6 VTS-1.6 16V HDi

oe: 406669

Ø 21 - 58 mm

01125 kit **00125**

kit cuffia cremagliera sterzo C5 I,C5 II 1.6 HDi-1.8 16V-2.0 16V-2.0 16V HPi-2.0 HDi-2.2 HDi-3.0 V6

oe: 406674 -- 406664

Ø 14 - 55 mm

01215 kit **00215**

kit cuffia cremagliera sterzo [Assale anteriore bilaterale] JUMPER 2.0 BHDi 110-2.0 BHDi 160-2.0 BHDi 130-2.2 HDi 110-2.2 HDi 100-2.2 HDi 120-2.2 HDi 130-2.2 HDi 150-3.0 HDi 145-3.0 HDi 155-3.0 HDi

oe: 4066.86

Ø 24 - 53 mm

01229 kit **00229**

kit cuffia cremagliera sterzo [Assale anteriore Sx] C6 2.2 HDi-2.7 HDi-3.0 HDi-3.0 V6

oe: 4066.71

Ø 10 - 40 mm

01268 kit **00268**

kit cuffia cremagliera sterzo ZX,LNA,C15,VISA,-BERLINGO,XSARA 1-1.1-1.4 i-1.4-1.6 i-1.8 D-1.8 i-1.8 i 16V-1.9 D-1.9 TD-1.9 DT-1.9 i-2.0-2.0 i-2.0 i 16V

oe: 1610938580 -- 4066.37

-

01268C kit

kit cuffia cremagliera sterzo ZX,LNA,C15,VISA 1-1.1-1.4 i-1.4-1.6 i-1.8 D-1.8 i-1.8 i 16V-1.9 D-1.9 TD-1.9 i-2.0 i-2.0 i 16V

oe: 4006.09 -- 4066.37

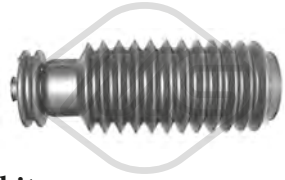

-

01307 kit

kit cuffia cremagliera sterzo BX 1.4-1.8 D-1.9 D-11-14-14 E-15-16-16 E-18 D-19-19 4x4-19 D-19 E-19 GTi 4x4-19 E 4x4-19 GTi-19 GTi 16V-TRD T

oe: 95495914 -- 95604346

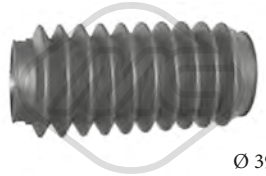

Ø 39 - 50 mm

01308 kit

kit cuffia cremagliera sterzo [Assale anteriore Sx] BX 14 E-16-16 E-19-19 E

oe: 95496072

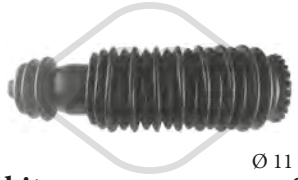

Ø 11 - 44 mm

01310 kit **00310**

kit cuffia cremagliera sterzo XANTIA,XM 2.1 TD 12V

oe: 406629 -- 95639171

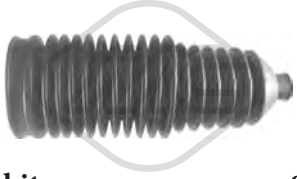

-

01370 kit **00370**

kit cuffia cremagliera sterzo XANTIA,EVASION,-JUMPY 1.6-1.6 i-1.8-1.9 TD-1.9 D-1.9 D 70-2.0-2.0 HDi 110-2.0 HDi 110 16V-2.0 16V-2.0 HDi 95-2.0 HDi-2.0 i 16V-2.0 HDi 16V-2.0 T C.T.-2.1 TD

oe: 406641

Ø 16 - 49 mm

01479 kit **00479**

kit cuffia cremagliera sterzo XSARA PICASSO 1.6-1.6 HDi-1.8 16V-2.0 16V-2.0 HDi

oe: 406656

Ø 17 - 60 mm

01480 kit **00480**

kit cuffia cremagliera sterzo C4,C4 I,BERLINGO 1.4 16V-1.6 16V-1.6 HDi-1.6 16V Bio-1.6 THP 150-1.6 VTi 120-1.6 THP 140-2.0 16V-2.0 HDi-Flex

oe: 406673

© INDUSTRIAL METALCAUCHO, S.L.U.

CITROËN

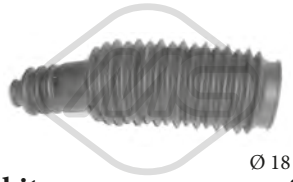

Ø 18 - 48 mm

01515 kit **00515**

kit cuffia cremagliera sterzo [Sx] XANTIA,XM 2.1 TD 12V

oe: 406642

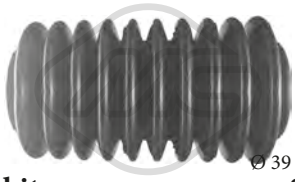

Ø 39 - 39 mm

01536 kit **00536**

kit cuffia cremagliera sterzo XANTIA,XM,XSARA PICASSO

oe: 4066.62 -- 4066.22

Ø 39 - 39 mm

01536C kit

kit cuffia cremagliera sterzo ZX,C15,VISA,BERLINGO 1-1.1-1.4 i-1.4-1.6 i-1.8 i-1.8 D-1.8-1.9 TD-1.9 D-1.9-1.9 DT-1.9 i-2.0-2.0 i-2.0 i 16V

oe: 4066.15 -- 4066.22

Ø 22 - 40 mm

01609 kit

kit cuffia cremagliera sterzo [Assale anteriore] AX,-SAXO 1.0 X-1.1 X-1.4 VTS-1.5 D-1.6-1.6 VTL-1.6 VTS-SX-VTR

oe: 9451083480 -- 7451083480

-

01609C kit

kit cuffia cremagliera sterzo AX,SAXO 1.0 X-1.1 X-1.4 VTS-1.5 D-1.6-1.6 VTL-1.6 VTS-SX-VTR

oe: 96633847 -- 9451076780

Ø 12 - 38 mm

01620 kit **00620**

kit cuffia cremagliera sterzo [Dx] C25 1.8 E-1.9 D-2.0-2.5 D-2.5 D T-2.5 D T 4x4

oe: 406619

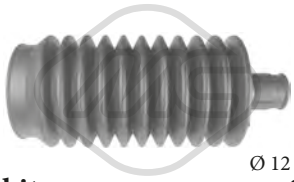

Ø 12 - 48 mm

01621 kit **00621**

kit cuffia cremagliera sterzo [Sx] C25 1.8 E-1.9 D-2.0-2.5 D-2.5 D T-2.5 D T 4x4

oe: 9750000280

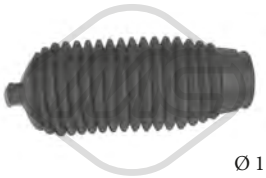

Ø 11 - 42 mm

01648 kit **00648**

kit cuffia cremagliera sterzo [Dx] XANTIA,BERLINGO,XSARA 1.1 i-1.4 i-1.8 i-1.9 D-1.9 D 70-1.9 D 70 4WD-1.9 D 4WD-2.0 HDi 90-2.0 HDi 90 4WD

oe: 406644

Ø 11 - 42 mm

01740 kit **00740**

kit cuffia cremagliera sterzo [Sx] XANTIA,ZX,BERLINGO,XSARA,XSARA PICASSO 1-1.1-1.4 i-1.6 i-1.8 D-1.8 i-1.8 i 16V-1.9 D-1.9 TD-1.9 i-2.0 i-2.0 i 16V

oe: 406643

Ø 15 - 62 mm

01820 kit **00820**

kit cuffia cremagliera sterzo JUMPER,C25 1.9 D-1.9 TD-1.9 TD 4x4-2.0-2.0 HDi-2.0 4x4-2.5 D 4x4-2.5 D-2.5 TD-2.5 TDI-2.5 TDI 4x4-2.5 TD 4x4-2.8 HDi-2.8 HDi 4x4

oe: 9941077 -- 4066.35

Ø 15 - 53 mm

11074 kit **10074**

kit cuffia cremagliera sterzo [Assale anteriore Sx] JUMPER 1.9 D-1.9 TD-1.9 TD 4x4-2.0-2.0 4x4-2.0 HDi-2.2 HDi-2.5 D-2.5 D 4x4-2.5 TD 4x4-2.5 TD-2.5 TDI-2.5 TDI 4x4-2.8 HDi 4x4-2.8 HDi

oe: 4018A5 -- 406631

Ø 12,5 - 53 mm

11138 kit **10138**

kit cuffia cremagliera sterzo [sul lato del cambio] C3 II 1.2 VTi 82-1.6 BHDi 100-1.6 HDi-1.6 VTi 120

oe: 406697

Ø 15,9 - 61 mm

11144 kit **10144**

kit cuffia cremagliera sterzo [Assale anteriore bilaterale] C4 Picasso I,C4 Grand Picasso I,BERLINGO,C4 II,DS4,DS5 1.6 16V-1.6 HDi-1.6 THP 140-1.6 THP 155-1.6 HDi 110-1.6 VTi 120-1.8 i 16V-2.0 HDi 138-

oe: 406685 -- 406682

© INDUSTRIAL METALCAUCHO, S.L.U.

DACIA

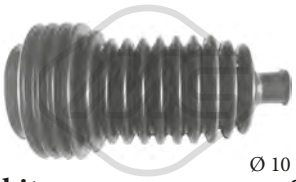

Ø 10 - 42 mm

01530 kit **00530**

kit cuffia cremagliera sterzo LOGAN,LOGAN MCV,-SANDERO,LOGAN EXPRESS 1.2 16V-1.4-1.4 MPI-1.5 dCi-1.6-1.6 16V-1.6 16V Hi-1.6 MPI 85-Flex

oe: 7701470361 -- 6025370231

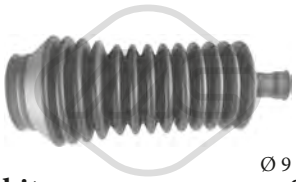

Ø 9 - 39 mm

01558 kit **00558**

kit cuffia cremagliera sterzo LOGAN

oe: 7701469280 -- 7701472087

FIAT

Ø 15 - 60 mm

00138

cuffia scatola guida [bilaterale] PANDA,500

oe: 32106782252 -- 32106765079

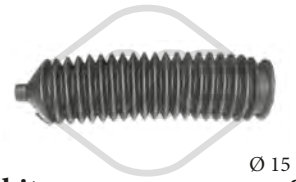

Ø 15 - 65 mm

01137 kit **00137**

kit cuffia cremagliera sterzo [Dx] DUCATO 1.9 D-1.9 TD-1.9 TD CAT-2.0-2.0 4x4-2.0 JTD-2.5 D-2.5 D 4x4-2.5 TDI-2.5 TDI 4x4-2.8 D-2.8 D 4x4-2.8 iDTD 4x4-2.8 JTD-2.8 JTD 4x4-2.8 TDI-2.8 TDI 4x4

oe: 4602027 -- 4059922

Ø 15 - 60 mm

01138 kit **00138**

kit cuffia cremagliera sterzo [Sx] PANDA,500

oe: 32106782252 -- 32106765079

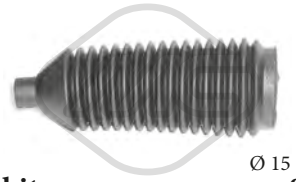

Ø 15 - 50 mm

01196 kit **00196**

kit cuffia cremagliera sterzo DOBLO

oe: 6869950 -- 86VB3K661AB

Ø 14 - 55 mm

01215 kit **00215**

kit cuffia cremagliera sterzo [Assale anteriore bilaterale] CROMA,DUCATO,SCUDO

oe: 4066.86 -- 406686

Ø 10 - 25 mm

01257 kit **00257**

kit cuffia cremagliera sterzo REGATA,RITMO,127,-PANDA,FIORINO,UNO 0.9-1.0-1.3 D-1.3

oe: 7583243 -- 4371156

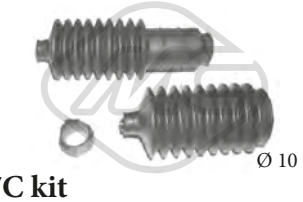

Ø 10 - 25 mm

01257C kit

kit cuffia cremagliera sterzo REGATA,RITMO,127,-PANDA,UNO 0.9-1.0-1.3 D-1.3

oe: 4371155 -- 7583242

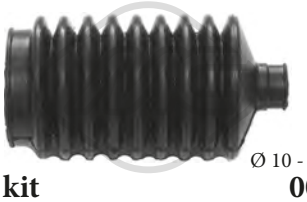

Ø 10 - 42 mm

01258 kit **00258**

kit cuffia cremagliera sterzo [Assale anteriore Sx] REGATA,RITMO,126,127,128,PANDA,FIORINO,U-NO,DUNA,SCUDO,ELBA CSL,PREMIO 0.9-1.0-1.3 D-1.3

oe: 7583242 -- 4371155

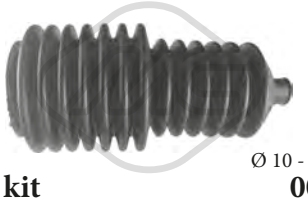

Ø 10 - 40 mm

01265 kit **00265**

kit cuffia cremagliera sterzo CINQUECENTO,SEI-CENTO/600

oe: 7700653459

© INDUSTRIAL METALCAUCHO, S.L.U.

FIAT

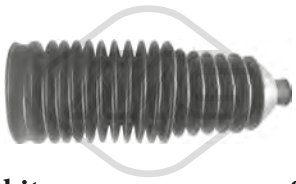

-

01370 kit **00370**

kit cuffia cremagliera sterzo ULYSSE,SCUDO 1.6-1.8-1.9 D-1.9 TD-2.0 JTD-2.0-2.0 16V-2.0 JTD 16V-2.0 T-2.1 TD

oe: 2104602300 -- 406641

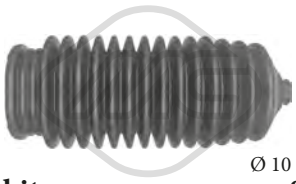

Ø 10 - 44 mm

01617 kit **00617**

kit cuffia cremagliera sterzo [Assale anteriore bilaterale] TEMPRA,PANDA,TIPO,UNO,PALIO,PUNTO

oe: 7566840

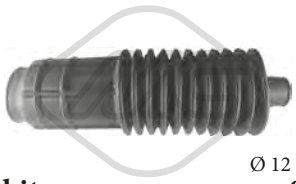

Ø 12 - 38 mm

01620 kit **00620**

kit cuffia cremagliera sterzo [Dx] DUCATO,TALENTO 1.9 D-1.9 TD-2.0-2.4 D-2.5 TD-2.5 D-2.5 D 4x4-2.5 TD 4x4

oe: 9750000380

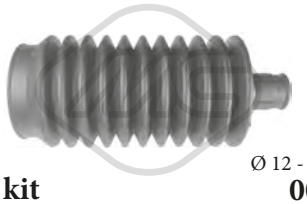

Ø 12 - 48 mm

01621 kit **00621**

kit cuffia cremagliera sterzo [Sx] DUCATO,TALENTO 1.9 D-1.9 TD-2.0-2.4 D-2.5 D 4x4-2.5 D-2.5 TD 4x4-2.5 TD

oe: 9750000280

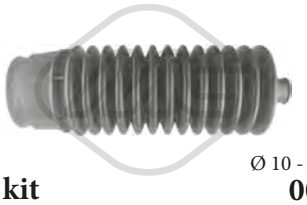

Ø 10 - 44 mm

01757 kit **00757**

kit cuffia cremagliera sterzo [Dx] REGATA,131,CROMA,TIPO 1.3-1.4-1.6-2.0-2.0 D-2.5 D

oe: 7583243

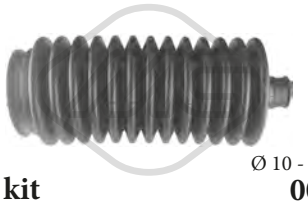

Ø 10 - 48 mm

01758 kit **00758**

kit cuffia cremagliera sterzo [Sx] REGATA,X 1/9,RITMO,126,127,128,CROMA,PANDA,TIPO,FIORINO,UNO,DUNA 0.9-1.0-1.3 D-1.3

oe:

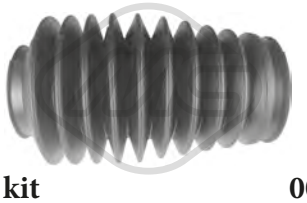

-

01773 kit **00773**

kit cuffia cremagliera sterzo TEMPRA,TIPO,BRAVA,BRAVO I,MAREA,COUPE 1.2 16V 80-1.2 16V-1.4 80 12V-1.4-1.4 12 V-1.6 100 16V-1.6 16V-1.8 115 16V-1.8 GT-1.8 GT 16V-1.9 JTD 105-1.9 JTD 110-1.9

oe: 1609073 -- 36020076

Ø 15 - 62 mm

01820 kit **00820**

kit cuffia cremagliera sterzo DUCATO,TALENTO 1.9 D-1.9 TD-2.0-2.5 D 4x4-2.5 TD-2.5 D

oe: 9941077 -- 9945837

Ø 11 - 55 mm

01835 kit **00835**

kit cuffia cremagliera sterzo [Assale anteriore] TEMPRA,TIPO,PUNTO,BRAVA,PALIO,MULTIPLA,STILO,IDEA,GRANDE PUNTO,BRAVO II

oe: 77363828

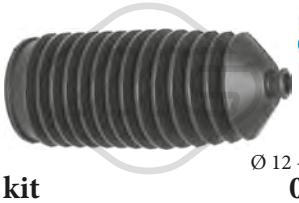

Ø 12 - 55 mm

01842 kit **00842**

kit cuffia cremagliera sterzo [Assale anteriore] PALIO,SIENA 1.0-1.2-1.4-1.6 16V-1.7 TD-1.9 D-1.9 JTD

oe: 7079340

Ø 13.5 - 56 mm

01850 kit **00850**

kit cuffia cremagliera sterzo [Assale anteriore bilaterale] CROMA 1.8 16V-1.9 JTD-2.2 16V-2.4 JTD

oe: 77363710

Ø 12 - 61 mm

01930 kit **00930**

kit cuffia cremagliera sterzo [Assale anteriore bilaterale] SCUDO 1.6-1.9 D-1.9 TD-2.0 16V-2.0 JTD-2.0-2.0 JTD 16V

oe: 77362287

Ø 10 - 55 mm

11010 kit **10010**

kit cuffia cremagliera sterzo [Assale anteriore bilaterale] TEMPRA,TIPO,FIORINO,BRAVA,BRAVO I,-MAREA,COUPE 1.2 16V 80-1.2 16V-1.4 80 12V-1.4-1.4 12 V-1.6 100 16V-1.6 16V-1.8 115 16V-1.8 GT-1.8

oe: 7075793 -- 9950650

Ø 10 - 54.5 mm

11013 kit **10013**

kit cuffia cremagliera sterzo [Assale anteriore bilaterale] PUNTO,BARCHETTA,PANDA 1.2 16V 80-1.2 60-1.2 Natural-1.3 JTD 16V-1.4-1.8 130 HGT-1.9 DS 60-1.9 JTD-1.9 JTD 80

oe: 9945564

Ø 14 - 63 mm

11016 kit **10016**

kit cuffia cremagliera sterzo [Assale anteriore bilaterale] ULYSSE 2.0 16V-2.0-2.0 JTD-2.2 JTD-3.0

oe: 77364276

© INDUSTRIAL METALCAUCHO, S.L.U.

KIT CUFFIE CREMAGLIERA STERZO/TRASMISSIONE

FIAT

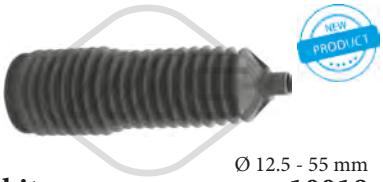

Ø 12.5 - 55 mm

11018 kit **10018**

kit cuffia cremagliera sterzo [Assale anteriore] MAREA,MULTIPLA,STILO 1.2 16V-1.4 80 12V-1.6-1.6 100 16V-1.6 SX-1.8 115 16V-1.9 JTD 105-1.9 JTD 110-1.9 TD 100-1.9 TD 75-2.0 150 20V-2.0 155 20V-

oe: 9948213 -- 9951290

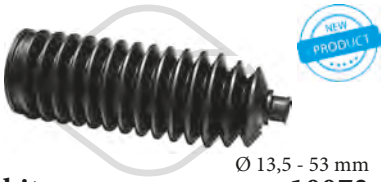

Ø 13,5 - 53 mm

11073 kit **10073**

kit cuffia cremagliera sterzo [Assale anteriore] PALIO,STRADA,SIENA,DOBLO 1.2-1.6 16V-1.9 D-1.9 JTD

oe: 98845034 -- 7081850

Ø 15 - 53 mm

11074 kit **10074**

kit cuffia cremagliera sterzo [Assale anteriore Sx] DUCATO,TALENTO 1.9 D-1.9 TD-2.0-2.5 D 4x4-2.5 TD-2.5 D

oe: 400622 -- 4018A5

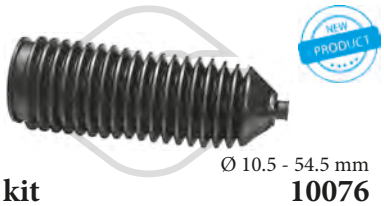

Ø 10.5 - 54.5 mm

11076 kit **10076**

kit cuffia cremagliera sterzo [Dx] PANDA,500,500C,-PANDA VAN 0.9-0.9 4x4-0.9 Natural-1.2-1.3 JTD-1.3 JTD 4x4

oe: 77362509

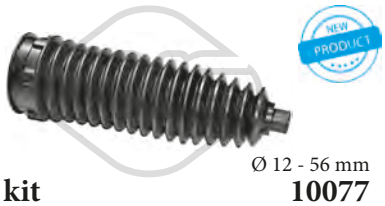

Ø 12 - 56 mm

11077 kit **10077**

kit cuffia cremagliera sterzo [Dx] BRAVO II 1.4-1.4 16V-1.4 T-1.6 JTD-1.9 JTD-2.0 JTD-Jet

oe: 77364341

FORD

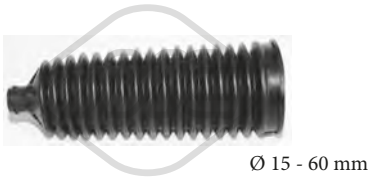

Ø 15 - 60 mm

00138

cuffia scatola guida [bilaterale] TRANSIT 2.0 DI-2.0 TDCi-2.3 16V RWD-2.3 16V-2.4 DI-2.4 DI RWD-2.4 TDCi-2.4 TDE

oe: 4059921

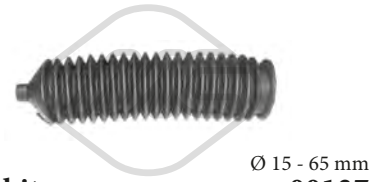

Ø 15 - 65 mm

01137 kit **00137**

kit cuffia cremagliera sterzo [Dx] TRANSIT,TRANSIT CONNECT,TRANSIT TOURNEO 2.0-2.0 i-2.5 DI-2.5 TD

oe: 4602027 -- 4059922

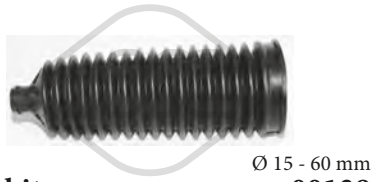

Ø 15 - 60 mm

01138 kit **00138**

kit cuffia cremagliera sterzo [Sx] TRANSIT 2.0 DI-2.0 TDCi-2.3 16V RWD-2.3 16V-2.4 DI-2.4 DI RWD-2.4 TDCi-2.4 TDE

oe: 4059921

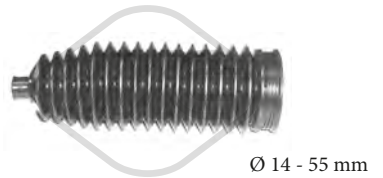

Ø 14 - 55 mm

01141 kit **00141**

kit cuffia cremagliera sterzo FIESTA V,FUSION,FOCUS C-MAX,FOCUS II,C-MAX,KUGA I,FOCUS III,TRANSIT CONNECT,TOURNEO CONNECT/GRAND TOURNEO CONNECT 1.25 16V-1.25-1.3-

oe: 1334215 -- 4330628

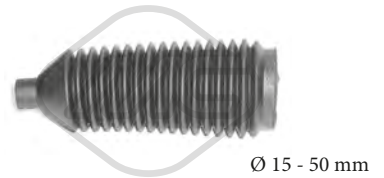

Ø 15 - 50 mm

01196 kit **00196**

kit cuffia cremagliera sterzo TRANSIT 1.6-2.0-2.0 i-2.5 DI-2.5 D-2.5 TD-2.5 TDI-2.9 i

oe: 6869950 -- 6160070

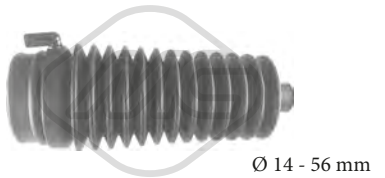

Ø 14 - 56 mm

01197 kit **00197**

kit cuffia cremagliera sterzo FIESTA III,ESCORT VI-I,FIESTA IV,COURIER,KA,FIESTA,ESCORT CLASSIC 1.0 i-1.25 i 16V-1.3 i-1.4 i 16V-1.6 16V-1.8 D-1.8 DI-D 1.8

oe: 7138554 -- 1012814

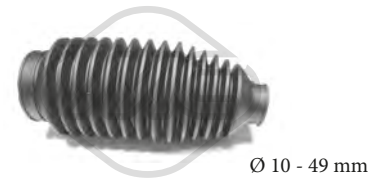

Ø 10 - 49 mm

01321 kit **00321**

kit cuffia cremagliera sterzo GALAXY,TRANSIT 1.9 TDI-2.0 i-2.3 16V-2.8 i V6-2.8 i V6 4x4-2.8 V6

oe: 95VW3K661AC -- 7398680

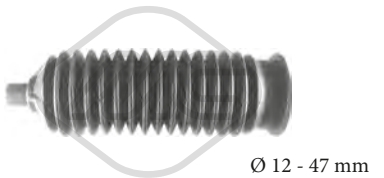

Ø 12 - 47 mm

01348 kit **00348**

kit cuffia cremagliera sterzo TRANSIT CONNECT,-TRANSIT TOURNEO 1.8 TDCi

oe: 4381841

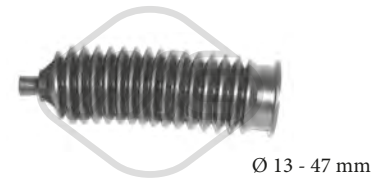

Ø 13 - 47 mm

01351 kit **00351**

kit cuffia cremagliera sterzo ESCORT VI,ORION III,ESCORT VII,FOCUS 1.4-1.6 i 16V-1.8 TD-1.8 D-1.8 i 16V-RS 2000 4x4

oe: 1085517

FORD

-

01527 kit **00527**

kit cuffia cremagliera sterzo SCORPIO I,SIERRA,ESCORT I,ESCORT II,ESCORT III,ESCORT IV,ESCORT V,ESCORT VI,ORION I,ORION II,ORION III,SCORPIO II,ESCORT VII,ESCORT '86,ESCORT

oe: 6182818

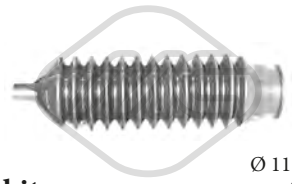

Ø 11 - 36 mm

01534 kit **00534**

kit cuffia cremagliera sterzo ESCORT IV,ORION I,ORION II,FIESTA II,FIESTA IV,KA

oe: 6935233 -- 6127744

Ø 11 - 36 mm

01534C kit

kit cuffia cremagliera sterzo ESCORT IV,ORION I,ORION II,FIESTA II 1.1-1.3-1.4-1.6-1.6 D-1.6 i-1.6 T RS-1.6 XR3i-1.8 D

oe: 6935233 -- 6127744

Ø 16,5 - 52 mm

01651 kit **00651**

kit cuffia cremagliera sterzo [Assale anteriore bilaterale] GALAXY,S-MAX,MONDEO IV 1.6-1.6 TDCi-1.8 TDCi-2.0-2.0 TDCi-2.2 TDCi-2.3

oe: 1433372

Ø 15 - 53 mm

01711 kit **00711**

kit cuffia cremagliera sterzo [Assale anteriore bilaterale] FOCUS II,FOCUS III 1.4-1.6-1.6 TDCi-1.6 Ti-1.8-1.8 TDCi-2.0-2.0 TDCi-2.5 RS-2.5 RS 500-2.5 ST

oe: 1377499

Ø 14 - 61.5 mm

01920 kit **00920**

kit cuffia cremagliera sterzo [Assale anteriore Sx] TRANSIT,TRANSIT TOURNEO 2.0 DI-2.0 TDCi-2.2 TDCi-2.2 TDCi 4x4-2.2 TDCi RWD-2.3 16V RWD-2.3 16V-2.4 DI RWD-2.4 DI-2.4 TDCi-2.4

oe: 4602026 -- 4059921

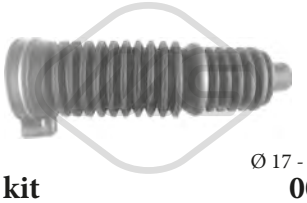

Ø 17 - 58 mm

01995 kit **00995**

kit cuffia cremagliera sterzo MONDEO I,MONDEO II,COUGAR,MAVERICK,MONDEO III 1.6 i 16V-1.6 i-1.8 16V-1.8 i-1.8 i 16V-1.8 TD-1.8 SCi-2.0 i-2.0 16V-2.0 16V DI / TDDi / TDCi-2.0 16V TDDi

oe: F6RC3K661AA -- 6772173

Ø 14 - 55.5 mm

11004 kit **10004**

kit cuffia cremagliera sterzo [Assale anteriore bilaterale] ESCORT VII,FIESTA IV,COURIER,KA,ESCORT '95,FOCUS,PUMA,FIESTA,ESCORT CLASSIC,STREET KA 1.0 i-1.25 i 16V-1.3 i-1.4 16V-1.4 i 16V-

oe: 3047747 -- 7138553

Ø 11 - 36.5 mm

11072 kit **10072**

kit cuffia cremagliera sterzo [Assale anteriore bilaterale] SCORPIO I,SIERRA 1.8-2.0-2.0 i-2.4 i-2.5 D-2.5 TD-2.8 i-2.8 i 4x4-2.9 i-2.9 i 24V-2.9 i 4x4

oe: 6128736 -- 1610366

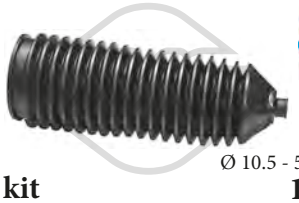

Ø 10.5 - 54.5 mm

11076 kit **10076**

kit cuffia cremagliera sterzo [Dx] KA 1.2-1.3 TDCi

oe: 1546265 -- 9S51-3K661-AA

Ø 15 - 54 mm

11198 kit **10198**

kit cuffia cremagliera sterzo [Assale anteriore bilaterale] FOCUS C-MAX,KUGA I,FOCUS III,KUGA II,TRANSIT CONNECT,TOURNEO CONNECT/GRAND TOURNEO CONNECTI,TRANSIT CON-

oe: 1714485 -- 1334215

Ø 13,5 - 67 mm

11199 kit **10199**

kit cuffia cremagliera sterzo TRANSIT 2.0 DI-2.0 TDCi-2.2 TDCi-2.2 TDCi RWD-2.3 16V-2.3 16V RWD-2.3-2.4 DI RWD-2.4 DI-2.4 TDCi-2.4 TDE-2.4 TDCi RWD-3.2 TDCi-3.2 TDCi RWD

oe: 4602027 -- 4059922

Ø 17 - 54,5 mm

11200 kit **10200**

kit cuffia cremagliera sterzo [Assale anteriore bilaterale] TRANSIT CUSTOM,TRANSIT 2.0 TDCi-2.0 TDCi 4x4-2.0 TDCi RWD-2.2 TDCi-2.2 TDCi 4x4-2.2 TDCi RWD

oe: 1763990

© INDUSTRIAL METALCAUCHO, S.L.U.

HONDA

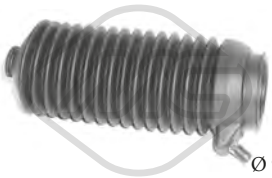

Ø 9 - 45 mm

01346 kit **00346**

kit cuffia cremagliera sterzo ACCORD IV,CIVIC IV,ACCORD V,CIVIC V,CIVIC VI,PRELUDE IV,S-HUTTLE,CR-V I,PRELUDE V,PRELUDE V 2.0 16V 4WD

oe: 53534SV4N01

HYUNDAI

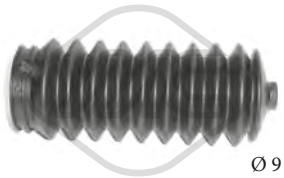

Ø 9 - 39 mm

01347 kit **01347**

kit cuffia cremagliera sterzo [Assale anteriore bilaterale] ACCENT I,PONY,PONY/EXCEL,ACCENT,ACCENT II 1.3-1.3 i 12V-1.5 i 12V-1.5 i 16V

oe:

Ø 14 - 47 mm

11549 kit **10549**

kit cuffia cremagliera sterzo [sul lato del cambio] MATRIX,GETZ,ACCENT III,i10 1.4 GL-1.5 CRDi-1.5 CRDi VGT-1.6

oe: 5772817000 -- 5774007600

Ø 16 - 54 mm

11554 kit **10554**

kit cuffia cremagliera sterzo [sul lato del cambio] SANTA FÉ III 2.0 CRDi-2.0 CRDi 4WD-2.2 CRDi-2.2 CRDi 4WD-2.4-2.4 4WD-2.4 GDI-2.4 GDI 4WD

oe: 577402E000 -- 577402P000

Ø 16 - 54,5 mm

11556 kit **10556**

kit cuffia cremagliera sterzo [sul lato del cambio] ix35 Fuel Cell

oe: 577282S000

IVECO

Ø 16 - 61 mm

01586 kit **00586**

kit cuffia cremagliera sterzo [Assale anteriore bilaterale] DAILY III,DAILY IV,DAILY V 26L11D-26L11-29L10-...-29L15 V-29L10 V-29L14- 29L14 V/P- 29L14 V- 29L14 C/P-29L14 C-29L11 V-29L13

oe: 2992592 -- 42534913

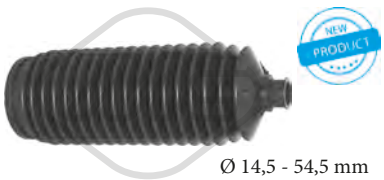

Ø 14,5 - 54,5 mm

11003 kit **10003**

kit cuffia cremagliera sterzo DAILY III,DAILY IV,-DAILY V 26L11D-26L11-29L10-29L14- 29L14 V/P-29L15 V-29L10 V- 29L14 V- 29L14 C/P-29L14 C-29L13 V- 29L13D-29L11 V-29L13-29L12- 29L12

oe: 42556992

© INDUSTRIAL METALCAUCHO, S.L.U.

KIA

Ø 14 - 47 mm

11549 kit **10549**

kit cuffia cremagliera sterzo [sul lato del cambio] PICANTO I 1.0-1.2

oe: 5774007600

Ø 12 - 49 mm

11551 kit **10551**

kit cuffia cremagliera sterzo [sul lato del cambio] CEE'D 1.4-1.4 CVVT-1.6-1.6 CRDi 115-1.6 CRDi 128-1.6 CRDi 90-1.6 CVVT-2.0-2.0 CRDi 140

oe: 577401H000

Ø 15 - 54 mm

11553 kit **10553**

kit cuffia cremagliera sterzo [Assale anteriore bilaterale] SORENTO I 2.5 CRDi

oe: 5774007000 -- 0K55232125

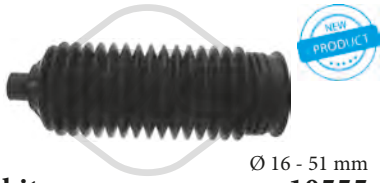

Ø 16 - 51 mm

11555 kit **10555**

kit cuffia cremagliera sterzo [sul lato del cambio] SPORTAGE 1.6 GDI-1.7 CRDi-2.0 CRDi-2.0 16V 4WD-2.0 CRDi AWD-2.0 CVVT-2.0 CRDi 4WD-2.0 CVVT AWD-2.0 i 16V-2.7 V6 4WD

oe: 577402E000 -- 577402P000

LADA

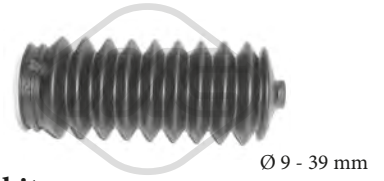

Ø 9 - 39 mm

01347 kit

kit cuffia cremagliera sterzo [Assale anteriore bilaterale] NIVA,NIVA II 1.7-1600-1600 4x4-1700 i-1700 i 4x4-1900 D

oe:

© INDUSTRIAL METALCAUCHO, S.L.U.

LANCIA

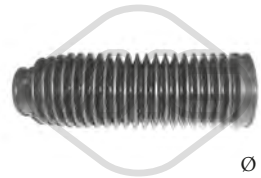

Ø 35 - 59 mm

01105 kit **00105**

kit cuffia cremagliera sterzo THESIS 2.0 T-2.4-2.4 JTD-3.0 V6-3.2 V6

oe: 36020094 -- 9947921

Ø 10 - 25 mm

01257 kit **00257**

kit cuffia cremagliera sterzo DELTA I,PRISMA,Y10 1.0-1.0 T-1.1-1.3

oe: 4371156 -- 7583243

Ø 10 - 42 mm

01258 kit **00258**

kit cuffia cremagliera sterzo [Assale anteriore Sx] A 112,DELTA I,PRISMA,Y10 1.0-1.0 T-1.1-1.3

oe: 7583242 -- 4371155

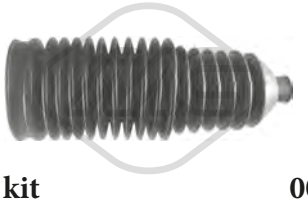

-

01370 kit **00370**

kit cuffia cremagliera sterzo ZETA 2.0 16V-2.0 JTD-2.0 JTD 16V-2.0 T-2.1 TD

oe: 2104602300 -- 406641

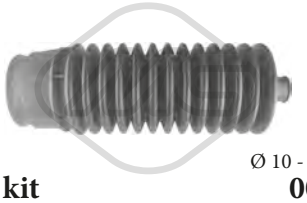

Ø 10 - 44 mm

01757 kit **00757**

kit cuffia cremagliera sterzo [Dx] THEMA 8.32-2000 16V T-2000 i.e-2000-2000 T-2000 16V-2500 TDS-2500 TD-2850 V6-3000 V6

oe: 7583243

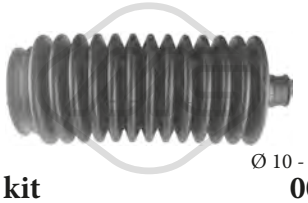

Ø 10 - 48 mm

01758 kit **00758**

kit cuffia cremagliera sterzo [Sx] DELTA I,THEMA,PRISMA,PRISMA 2500 TD-2500 TDS

oe:

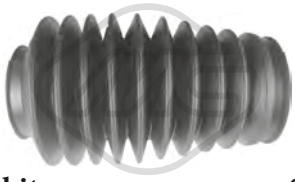

-

01773 kit **00773**

kit cuffia cremagliera sterzo DEDRA,DELTA I,DELTA II,LYBRA 1.6 16V-1.8 16V-1.9 JTD-2.0 20V-2.4 JTD

oe: 1609073 -- 36020076

Ø 11 - 55 mm

01835 kit **00835**

kit cuffia cremagliera sterzo [Assale anteriore] Y,LYBRA,YPSILON,MUSA

oe: 77363828 -- 77363828

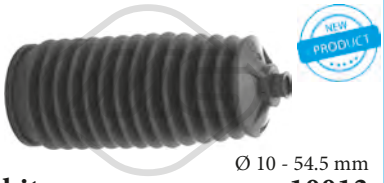

Ø 10 - 54.5 mm

11013 kit **10013**

kit cuffia cremagliera sterzo [Assale anteriore bilaterale] Y 1.1-1.2-1.2 16V-1.4 12V

oe: 9945564

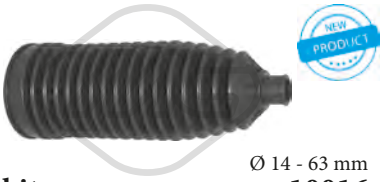

Ø 14 - 63 mm

11016 kit **10016**

kit cuffia cremagliera sterzo [Assale anteriore bilaterale] PHEDRA 2.0-2.0 JTD-2.2 JTD-3.0 V6

oe: 77364276

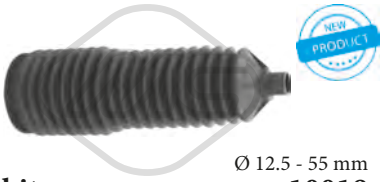

Ø 12.5 - 55 mm

11018 kit **10018**

kit cuffia cremagliera sterzo [Assale anteriore] KAPPA,DEDRA,LYBRA 2.0 16V T-2.0 20V-2.0 20V T-2.4 20V-2.4 JTD-2.4 T.DS

oe: 9948213 -- 9951290

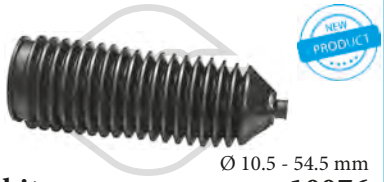

Ø 10.5 - 54.5 mm

11076 kit **10076**

kit cuffia cremagliera sterzo [Dx] YPSILON 0.9-1.2-1.3 JTD

oe: 77362509

Ø 12 - 56 mm

11077 kit **10077**

kit cuffia cremagliera sterzo [Dx] DELTA III 1.4-1.4 16V-1.6 JTD-1.8-1.9 JTD-2.0 JTD

oe: 77364341

© INDUSTRIAL METALCAUCHO, S.L.U.

KIT CUFFIE CREMAGLIERA STERZO/TRASMISSIONE

MAZDA

Ø 14 - 55.5 mm

11004 kit **10004**

kit cuffia cremagliera sterzo [Assale anteriore bilaterale] 121 III 1.25-1.3

oe: 1E0132125A

MERCEDES-BENZ

Ø 15 - 60 mm

00138

cuffia scatola guida [bilaterale] CLASSE E,SPRINTER 3,5

oe: 32106782252 -- 32106765079

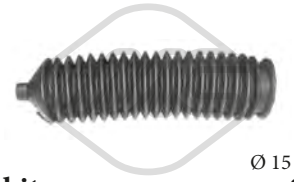

Ø 15 - 65 mm

01137 kit **00137**

kit cuffia cremagliera sterzo [Dx] SPRINTER 2

oe: 4602027 -- 4059922

Ø 15 - 60 mm

01138 kit **00138**

kit cuffia cremagliera sterzo [Sx] CLASSE E,SPRINTER 3,5

oe: 32106782252 -- 32106765079

Ø 12 - 53 mm

01224 kit **00224**

kit cuffia cremagliera sterzo CLASSE C,CITAN

oe: 1684602400

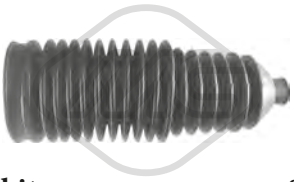

-

01370 kit **00370**

kit cuffia cremagliera sterzo CLASSE E,CLASSE C E 200-E 200 CDI-E 200 D-E 220 CDI-E 220 D-E 230-E 240-E 250 D-E 250 TD-E 270 CDI-E 280-E 280 4x4-E 290 TD-E 300 D-E 300 TD-E 320-E 320 4x4-E 320

oe: 2104602300

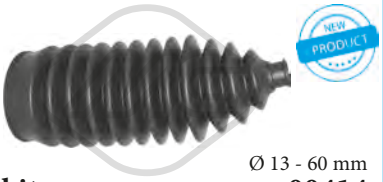

Ø 13 - 60 mm

01414 kit **00414**

kit cuffia cremagliera sterzo [Assale anteriore bilaterale] SPRINTER 2,VITO,SPRINTER 3,CLASSE V,SPRINTER 4 208 CDI-208 D-210 D-211 CDI-212 D-213 CDI-214-214 NGT-216 CDI-308 D-308 D 2.3-

oe: 9014605500 -- 9014620096

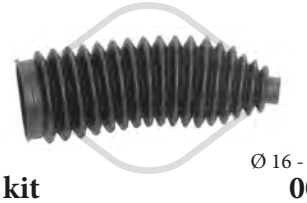

Ø 16 - 49 mm

01479 kit **00479**

kit cuffia cremagliera sterzo SPRINTER 2,VITO,SPRINTER 3,CLASSE V,SPRINTER 4 208 CDI-208 D-210 D-211 CDI-212 D-213 CDI-214 NGT-214-216 CDI-308 D 2.3-308 CDI-308 D-310 D 2.9-310 D 4x4-

oe: A9014605500 -- 9014605500

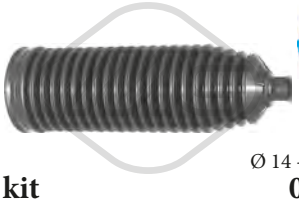

Ø 14 - 64 mm

01563 kit **00563**

kit cuffia cremagliera sterzo [Assale anteriore bilaterale] CLASSE C,CLK,SLK 55 AMG-200-280-300-350

oe: A2034602300 -- A2034630296

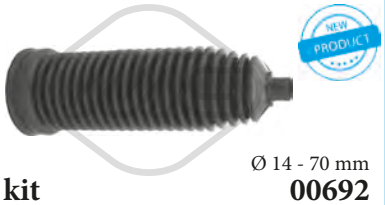

Ø 14 - 70 mm

01692 kit **00692**

kit cuffia cremagliera sterzo [Assale anteriore bilaterale] CLASSE S,SL S 280-S 320-S 320 CDI-S 350-S 400 CDI-S 430-S 500-S 55 AMG-S 600-S 65 AMG

oe: A2204630296 -- 2204601000

© INDUSTRIAL METALCAUCHO, S.L.U.

MERCEDES-BENZ

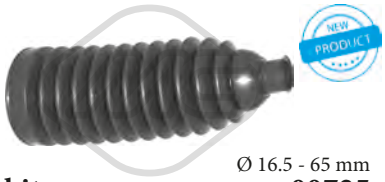

Ø 16.5 - 65 mm

01725 kit **00725**

kit cuffia cremagliera sterzo [Assale anteriore bilaterale] CLASSE M ML 230-ML 270 CDI-ML 320-ML 350-ML 400 CDI-ML 430-ML 500-ML 55 AMG

oe: A1634600096 -- 1634600196

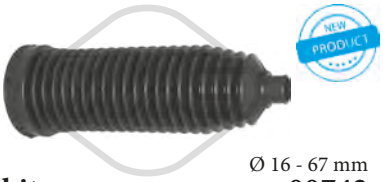

Ø 16 - 67 mm

01742 kit **00742**

kit cuffia cremagliera sterzo [Assale anteriore bilaterale] SPRINTER 3,CLASSE M,CLASSE R,CLASSE GL,SPRINTER 3,5 209 CDI-210 CDI-211 CDI-213 CDI-214 CDI-215 CDI-216 CDI-216-218 CDI-219

oe: A1644600096 -- 9064600096

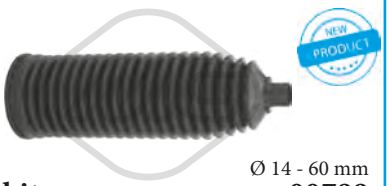

Ø 14 - 60 mm

01799 kit **00799**

kit cuffia cremagliera sterzo [Assale anteriore bilaterale] CLASSE E,CLS,SLK E 200-E 200 CDI-E 200 NGT-E 220 CDI-E 230-E 240-E 240 4x4-E 270 CDI-E 280-E 280 4x4-E 280 CDI-E 280 CDI 4x4-E 300

oe: 2034630396

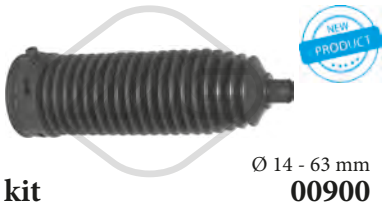

Ø 14 - 63 mm

01900 kit **00900**

kit cuffia cremagliera sterzo [Assale anteriore bilaterale] CLASSE C,CLASSE E,CLK,SLK,CLS,CLASSE CLC E 200-E 200 CDI-E 200 NGT-E 220 CDI-E 230-E 240-E 270 CDI-E 280-E 280 CDI-E 300 BTEC-E

oe: A1714630096 -- A2044630296

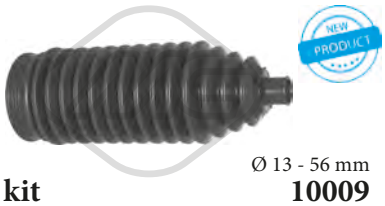

Ø 13 - 56 mm

11009 kit **10009**

kit cuffia cremagliera sterzo [Assale anteriore bilaterale] CLASSE S,CLASSE C,CLASSE GLK,CLASSE E S 250 CDI-S 320 CDI 4x4-S 350 4x4-S 350 BTEC 4x4-S 350 CGI 4x4-S 450 4x4-S 500 4x4-S 500 CGI 4x4

oe: A2044630396

MINI

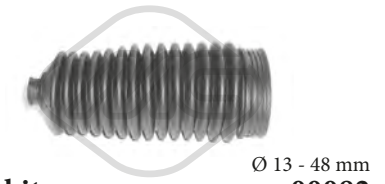

Ø 13 - 48 mm

01108 kit **00082**

kit cuffia cremagliera sterzo MINI

oe: 1609096

Ø 13 - 51 mm

01136 kit **00136**

kit cuffia cremagliera sterzo MINI

oe:

Ø 14 - 51 mm

11078 kit **10078**

kit cuffia cremagliera sterzo [Dx] MINI CLUBMAN,-MINI,MINI COUNTRYMAN,MINI CLUBVAN,-MINI PACEMAN Cooper-Cooper 4x4-Cooper D-Cooper D 4x4-Cooper S-Cooper S 4x4-Cooper S

oe: 32106778560

KIT CUFFIE CREMAGLIERA STERZO/TRASMISSIONE

MITSUBISHI

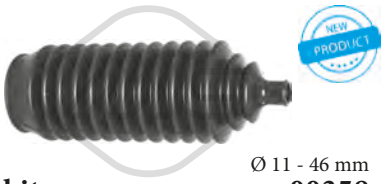

Ø 11 - 46 mm

01358 kit **00358**

kit cuffia cremagliera sterzo [Assale anteriore bilaterale] COLT II,COLT III,COLT IV,CORDIA,L 300 III,LANCER III,LANCER IV,LANCER V,3000 GT,SIGMA,SPACE WAGON,ECLIPSE I,GALANT

oe: MR198993 -- MB501711

Ø 11 - 41 mm

01564 kit **00564**

kit cuffia cremagliera sterzo [Assale anteriore bilaterale] CARISMA,SPACE STAR 1.6-1.8-1.8 16V GDI-1.9 DI-1.9 TD-D

oe: 3345796

Ø 17 - 50 mm

01856 kit **00856**

kit cuffia cremagliera sterzo [Sx] PAJERO II,PAJERO III,PAJERO CLASSIC,PAJERO IV 1.8 GDI-2.4-2.5 TDI-2.5 TD 4WD-2.8 TD-3.0 V6-3.0 V6 4WD-3.0 V6 24V-3.2 Di-3.2 DI-3.5-3.5 V6 24V-D-D

oe: MR510271

Ø 17 - 51 mm

01860 kit **00860**

kit cuffia cremagliera sterzo [Dx] PAJERO III,PAJERO II,PAJERO IV 1.8 GDI-2.4-2.5 TD 4WD-2.5 TDI-3.0 V6 24V-3.0 V6-3.2 DI-3.2 Di-3.5-D-D

oe: MR510272

NISSAN

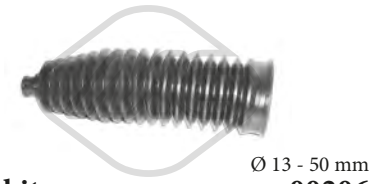

Ø 13 - 50 mm

01107 kit **00206**

kit cuffia cremagliera sterzo INTERSTAR,PRIMASTAR,NV300

oe: 7701473334

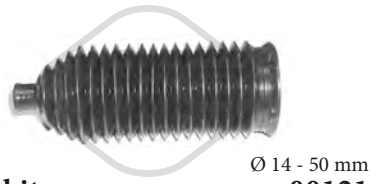

Ø 14 - 50 mm

01121 kit **00121**

kit cuffia cremagliera sterzo QASHQAI/QASHQAI +2,X-TRAIL 1.5 dCi-1.6-2.0

oe: 48203JD01A

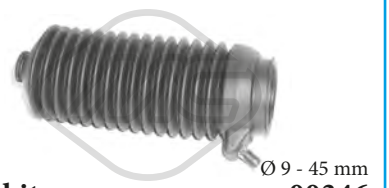

Ø 9 - 45 mm

01346 kit **00346**

kit cuffia cremagliera sterzo SUNNY I,SUNNY II,-MICRA II

oe: 48203Q0301 -- 48204-53A00

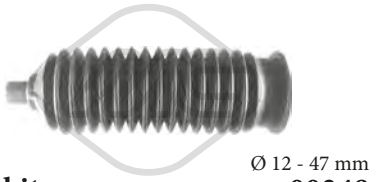

Ø 12 - 47 mm

01348 kit **00348**

kit cuffia cremagliera sterzo PRIMERA 1.6-1.6 16V-1.8 16V-2.0 16V 4x4-2.0 16V-2.0 D-2.0 GT-2.0 i-2.0 TD

oe: 48203Q9025

-

01355 kit **00355**

kit cuffia cremagliera sterzo [Assale anteriore bilaterale] MICRA III

oe: 7701475840

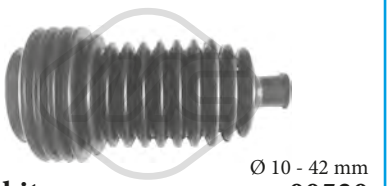

Ø 10 - 42 mm

01530 kit **00530**

kit cuffia cremagliera sterzo INTERSTAR dCi 100-dCi 120-dCi 140-dCi 150-dCi 80-dCI 90

oe: 4820300QAD

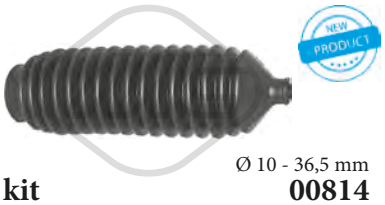

Ø 10 - 36,5 mm

01814 kit **00814**

kit cuffia cremagliera sterzo [Assale anteriore bilaterale] MICRA II 1.0 i 16V-1.3 i 16V-1.4 i 16V-1.5 D

oe: 482034F120

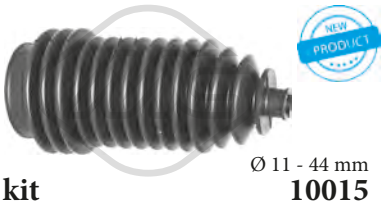

Ø 11 - 44 mm

11015 kit **10015**

kit cuffia cremagliera sterzo [Assale anteriore bilaterale] MICRA II,SERENA 1.0 i 16V-1.3 i 16V-1.4 i 16V-1.5 D

oe: 482039C000 -- 482034F110

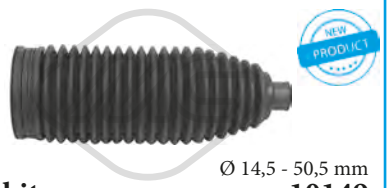

Ø 14,5 - 50,5 mm

11149 kit **10149**

kit cuffia cremagliera sterzo QASHQAI II 1.5 dCi-1.6 dCi-1.6 DIG-T

oe: D82034BA0A

© INDUSTRIAL METALCAUCHO, S.L.U.

OPEL

Ø 13 - 50 mm

01107 kit **00206**

kit cuffia cremagliera sterzo ASTRA G,MOVANO,-ZAFIRA A,VIVARO,ASTRA H,ZAFIRA B 1.2 16V-1.4 16V-1.6 16V-1.6-1.7 CDTI-1.8 16V-2.0 16V-2.0 16V T-2.0 DTI 16V-2.0-2.0 DI 16V-2.2 DTI-2.2 16V-

oe: 7701473334

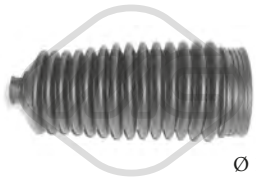

Ø 13 - 48 mm

01108 kit **00082**

kit cuffia cremagliera sterzo VECTRA B 1.6 i-1.6 i 16V-1.7 TD-1.8 i 16V-2.0 DI 16V-2.0 DTI 16V-2.0 i 16V-2.2 DTI 16V-2.2 i 16V-2.5 i V6-2.6 i V6-i 500 2.5

oe: 1609096

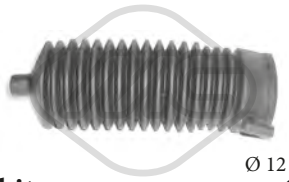

Ø 12 - 49 mm

01191 kit **00191**

kit cuffia cremagliera sterzo COMBO,CORSA A TR,CORSA A,CORSA B,TIGRA,CORSA C 1.0-1.2 i-1.2-1.2 N-1.2 S-1.3-1.3 S-1.3 i-1.4 Si-1.4 i-1.4 S-1.5 TD-1.5 D-1.6 GSI

oe: 1609087

Ø 14 - 55 mm

01215 kit **00215**

kit cuffia cremagliera sterzo [Assale anteriore bilaterale] VECTRA C

oe: 4066.86 -- 406686

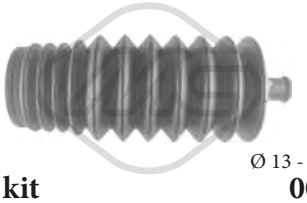

Ø 13 - 49 mm

01338 kit **00338**

kit cuffia cremagliera sterzo COMBO,CORSA A TR,CORSA A,CORSA B,TIGRA 1.0-1.2 i-1.2-1.3-1.4 i-1.5 D-1.5 TD

oe: 902827 -- 902826

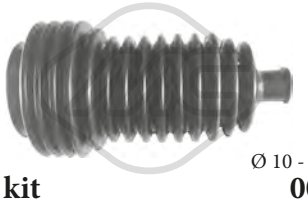

Ø 10 - 42 mm

01530 kit **00530**

kit cuffia cremagliera sterzo MOVANO 1.9 DTI-2.2 DTI-2.5 CDTI-2.5 D-2.5 DTI-2.5 DTi-2.8 DTI-3.0 DTI-3.0 DTi

oe: 9161560 -- 4501260

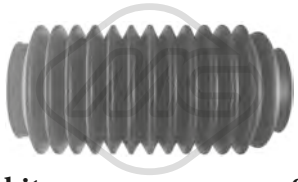

-

01550 kit **00550**

kit cuffia cremagliera sterzo KADETT C,KADETT D,KADETT E,KADETT A,KADETT B 1.2-1.3 i-1.3 N-1.3 S-1.4 i-1.4 S-1.5 TD-1.6 D-1.6 i-1.6 S-1.7 D-1.8-1.8 i-1.8 S-2.0 i

oe: 443010

Ø 12 - 50 mm

01659 kit **00659**

kit cuffia cremagliera sterzo [Assale anteriore bilaterale] CORSA C,COMBO,TIGRA 1.3 CDTI-1.4-1.8

oe: 1609121

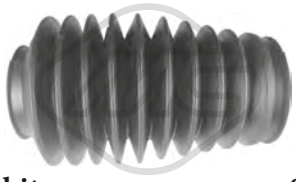

-

01773 kit **00773**

kit cuffia cremagliera sterzo KADETT E,CALIBRA A,VECTRA A 2.0 i-2.0 i 16V-2.0 i 16V 4x4-2.0 i 4x4-2.0 i T 4x4-2.5 i V6

oe: 1609073

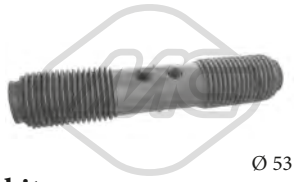

Ø 53 - 53 mm

01822 kit **00822**

kit cuffia cremagliera sterzo [Assale anteriore] KADETT E,ASTRA F,CALIBRA A,VECTRA A,ASTRA F CLASSIC 1.4-1.4 i 16V-1.4 i-1.4 Si-1.6 i-1.6 i 16V-1.6-1.6 Si-1.7 D-1.7 TD-1.7 TDS-1.8 i 16V-1.8 i-2.0

oe: 1609076

Ø 11 - 55 mm

01835 kit **00835**

kit cuffia cremagliera sterzo [Assale anteriore] CORSA D

oe: 77363828 -- 77363828

Ø 13.5 - 56 mm

01850 kit **00850**

kit cuffia cremagliera sterzo [Assale anteriore bilaterale] VECTRA C,SIGNUM 1.6-1.6 16V-1.8-1.8 16V-1.9 CDTI-2.0 DTI-2.0 16V T-2.0 T-2.0 DTI 16V-2.2-2.2 16V-2.2 DTI-2.2 DGi-2.2 DTI 16V-2.8 V6 T-3.0 V6

oe: 93191675 -- 93172342

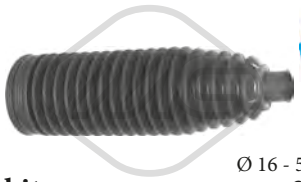

Ø 16 - 53.5 mm

01918 kit **00918**

kit cuffia cremagliera sterzo [Assale anteriore bilaterale] ASTRA H,INSIGNIA A,ASTRA J,AMPERA,ZAFIRA TOURER C,CASCADA,CASCADA 1.4-1.6-1.6 CDTi-1.6 SIDI-1.6 T-1.8-2.0 CDTI-2.0 CDTI 4x4-2.0

oe: 1609028 -- 1609182

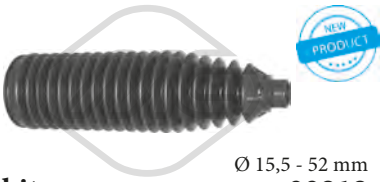

Ø 15,5 - 52 mm

01919 kit **00919**

kit cuffia cremagliera sterzo [Assale anteriore bilaterale] INSIGNIA A 1.4-1.6-1.6 CDTi-1.6 SIDI-1.6 T-1.8-2.0 CDTI-2.0 CDTI 4x4-2.0 E85 T-2.0 T-2.0 T 4x4-2.0 T E85-2.8 V6 T 4x4

oe: 1609357

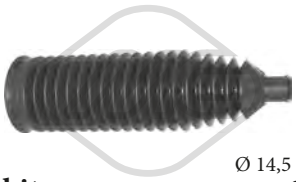

Ø 14,5 - 53 mm

01956 kit **00956**

kit cuffia cremagliera sterzo [Assale anteriore bilaterale] ASTRA G,ZAFIRA A,ASTRA H,ZAFIRA B,MERIVA B 1.2 16V-1.4-1.4 16V-1.6 16V-1.6-1.7 DTI 16V-1.7 CDTI-1.7 TD-1.8 16V-2.0 DI-2.0-2.0 DI

oe: 1609356

© INDUSTRIAL METALCAUCHO, S.L.U.

KIT CUFFIE CREMAGLIERA STERZO/TRASMISSIONE

OPEL

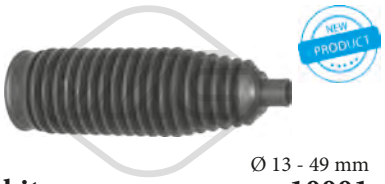

Ø 13 - 49 mm

11001 kit **10001**

kit cuffia cremagliera sterzo [Assale anteriore bilaterale] ASTRA H,ZAFIRA B 1.3 CDTI-1.4-1.6-1.6 T-1.7 CDTI-1.7 CDTi-1.8-1.9 CDTi 16V-1.9 CDTI-1.9 CDTi-1.9 CDTI 16V-2.0-2.0 T-2.2

oe: 1609153

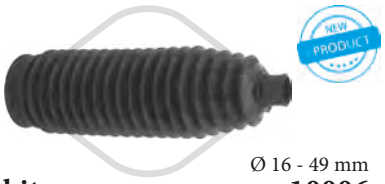

Ø 16 - 49 mm

11006 kit **10006**

kit cuffia cremagliera sterzo [Assale anteriore bilaterale] ASTRA J 1.3 CDTI-1.4 T-1.4-1.6 CDTi-1.6-1.6 SIDI-1.6 T-1.7 CDTI-2.0 CDTI-2.0 BiT CDTI

oe: 902010

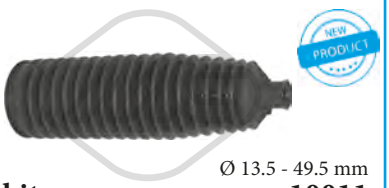

Ø 13.5 - 49.5 mm

11011 kit **10011**

kit cuffia cremagliera sterzo [Assale anteriore bilaterale] ASTRA G,ZAFIRA A 1.2 16V-1.4-1.4 16V-1.6-1.6 16V-1.7 TD-1.7 CDTI-1.7 DTI 16V-1.8 16V-2.0 DTI 16V-2.0 DI 16V-2.0-2.0 16V-2.0 DI-2.2 DTI

oe: 9118132 -- 26059295

Ø 14 - 46,5 mm

11559 kit **10559**

kit cuffia cremagliera sterzo [sul lato del cambio] MOKKA/MOKKA X 1.4-1.6 CDTI-1.7 CDTI

oe: 95218371

Ø 13,5 - 54,5 mm

11560 kit **10560**

kit cuffia cremagliera sterzo [sul lato del cambio] MOKKA/MOKKA X 1.4-1.6 CDTI-1.7 CDTI

oe: 1948588 -- 1609212

PEUGEOT

Ø 11 - 39 mm

00844

cuffia cremagliera servosterzo [Dx] 205 II,306,405 I,504,505,605,406

oe: 4066.16

-

00904

cuffia cremagliera sterzo [Sx] 106 I,106 II 1.0-1.0 i-1.1-1.1 i-1.3-1.4-1.4 i-1.4 D-1.5 D-1.6 i-1.6 S16-1.6-Electric

oe: 9451076780 -- 4066.32

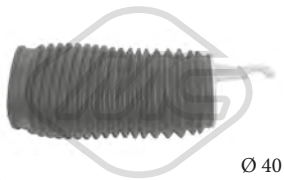

Ø 40 - 22 mm

01064 kit

kit cuffia cremagliera sterzo 106 I

oe: 406650

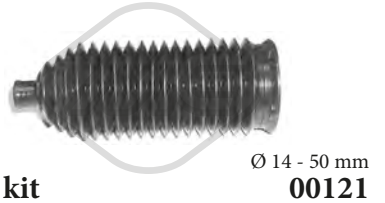

Ø 14 - 50 mm

01121 kit **00121**

kit cuffia cremagliera sterzo 1007,207 1.4-1.4 16V-1.4 HDi-1.6 16V-1.6 HDi

oe: 48203JD01A -- 48203-JD01A

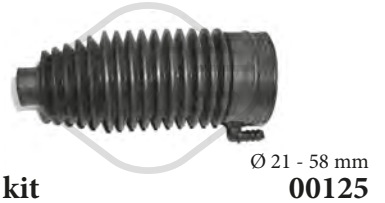

Ø 21 - 58 mm

01125 kit **00125**

kit cuffia cremagliera sterzo 607 2.0-2.0 HDi-2.2 16V-2.2 HDi-2.7 HDi 24V-3.0 V6 24V

oe: 406674 -- 406664

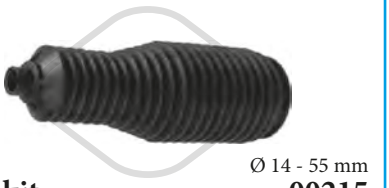

Ø 14 - 55 mm

01215 kit **00215**

kit cuffia cremagliera sterzo [Assale anteriore bilaterale] 807,BOXER,EXPERT

oe: 406686

© INDUSTRIAL METALCAUCHO, S.L.U.

PEUGEOT

Ø 24 - 53 mm

01229 kit **00229**

kit cuffia cremagliera sterzo [Assale anteriore Sx] 407 1.6 HDi 110-1.8 16V-1.8-2.0 HDi-2.0-2.0 HDi 135-2.0 16V-2.0 Bioflex-2.2 HDi 170-2.2 HDi-2.2 16V-2.2-2.7 HDi-3.0 V6-3.0 HDi-3.0

oe: 4066.71

Ø 24 - 48 mm

01231 kit **00231**

kit cuffia cremagliera sterzo [Assale anteriore Dx] 407 1.6 HDi 110-1.8 16V-1.8-2.0 HDi-2.0-2.0 HDi 135-2.0 16V-2.0 Bioflex-2.2 HDi 170-2.2 HDi-2.2 16V-2.2-2.7 HDi-3.0 V6-3.0 HDi-3.0

oe: 4066.72

Ø 10 - 40 mm

01268 kit **00268**

kit cuffia cremagliera sterzo 205 I,205 II,305 I,305 II,306,405 I,504,RANCH,309 II,205 1.4-1.6 16V-1.8-1.9 D-1.9 D 4x4-2.0 HDi

oe: 1610938580 -- 4066.37

-

01268C kit

kit cuffia cremagliera sterzo 205 I,205 II,305 I,305 II,504,205 1.0-1.1 CJ-1.1-1.3-1.4 CJ-1.4-1.4 CT-1.6 CTI-1.6-1.6 CJ-1.6 GTI-1.7 D-1.9 CTI-1.9 GTI-1.9 D

oe: 7903053527 -- 4066.37

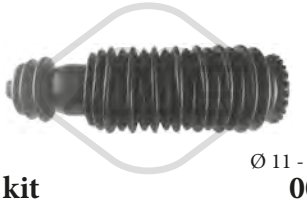

Ø 11 - 44 mm

01310 kit **00310**

kit cuffia cremagliera sterzo 405 II,405 I 1.4-1.6-1.8-1.9 D-1.9 TD-2.0-2.0 16V-2.0 4x4-2.0 MI-2.0 T 16 X4-2.0 X4-16

oe: 406637 -- 95639171

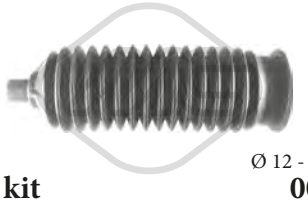

Ø 12 - 47 mm

01348 kit **00348**

kit cuffia cremagliera sterzo 107

oe: 2T143K661AA -- 4553552010

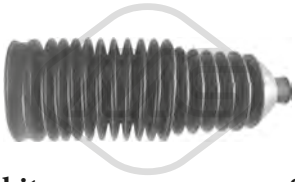

-

01370 kit **00370**

kit cuffia cremagliera sterzo 806,EXPERT 1.6-1.8-1.9 TD-1.9 D-1.9 D 70-2.0-2.0 16V-2.0 HDi-2.0 HDi 16V-2.0 T-2.1 td 12V

oe: 2104602300 -- 406641

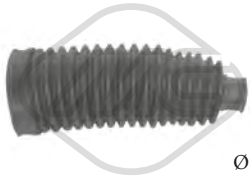

Ø 21 - 58 mm

01470 kit **00202**

kit cuffia cremagliera sterzo 406 1.6-1.8-1.8 16V-1.9 D-1.9 TD-2.0 16V-2.0 16V HPi-2.0 HDi 110-2.0 HDi 90-2.0 T-2.1 TD 12V-2.2-2.2 HDi-3.0 24V-3.0 V6

oe: 4066.60 -- 4066.55

Ø 16 - 49 mm

01479 kit **00479**

kit cuffia cremagliera sterzo 206 1.1-1.1 i-1.4 HDi-1.4 i-1.4-1.4 16V-1.4 HDi 70-1.6 HDi 110-1.6 16V-1.6 i-1.9 D-2.0 16V-2.0 HDi-2.0 S16-2.0 HDi 90-2.0 RC

oe: 4066.56

Ø 17 - 60 mm

01480 kit **00480**

kit cuffia cremagliera sterzo 206,307,308 1.1 i-1.1-1.4 i-1.4 16V-1.4 HDi-1.4-1.4 HDi 70-1.6 16V-1.6 HDi 110-1.6 i-1.9 D-2.0 16V-2.0 S16-2.0 HDi-2.0 HDi 90-2.0 RC

oe: 406673

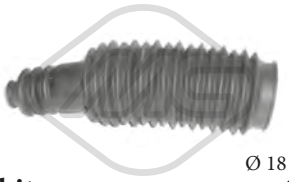

Ø 18 - 48 mm

01515 kit **00515**

kit cuffia cremagliera sterzo [Sx] 605,406 1.6-1.8-1.8 16V-1.9 TD-2.0 16V-2.0 HDi 110-2.0 HDi 90

oe: 406642

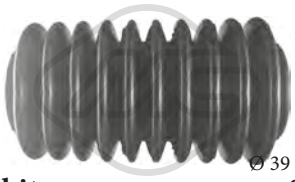

Ø 39 - 39 mm

01536 kit **00536**

kit cuffia cremagliera sterzo 205 I,205 II,305 I,305 II,309 I,504,505,605,406,309 II

oe: 4066.62 -- 4066.22

Ø 39 - 39 mm

01536C kit

kit cuffia cremagliera sterzo 205 I,205 II,305 I,305 II,306,309 I,504,505,604,304,RANCH,309 II,205 1.1-1.4-1.6 16V-1.8-1.9 D-Electric

oe: 4066.15 -- 4066.22

Ø 22 - 40 mm

01609 kit

kit cuffia cremagliera sterzo [Assale anteriore] 106 I,106 II 1.0-1.0 i-1.1 i-1.1-1.3-1.4 i-1.4 D-1.4-1.5 D-1.6 S16-1.6 i-1.6-Electric

oe: 406636 -- 9451076880

-

01609C kit

kit cuffia cremagliera sterzo 106 I,106 II 1.0-1.0 i-1.1 i-1.1-1.3-1.4 i-1.4 D-1.4-1.5 D-1.6 S16-1.6 i-1.6-Electric

oe: 96633847 -- 9451076780

PEUGEOT

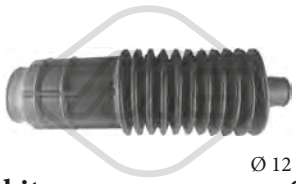

Ø 12 - 38 mm

01620 kit **00620**

kit cuffia cremagliera sterzo [Dx] J5 1.8-1.9 D-2.0-2.5 D-2.5 D 4x4-2.5 TD-2.5 TD 4x4

oe: 9750000380 -- 406619

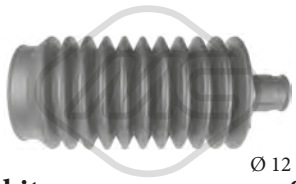

Ø 12 - 48 mm

01621 kit **00621**

kit cuffia cremagliera sterzo [Sx] J5 1.8-1.9 D-2.0-2.5 D-2.5 D 4x4-2.5 TD-2.5 TD 4x4

oe: 9750000280

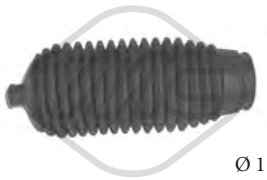

Ø 11 - 42 mm

01648 kit **00648**

kit cuffia cremagliera sterzo [Dx] 306,RANCH 1.1-1.4-1.8 D-1.8-1.9 D-2.0 HDi

oe: 406644

Ø 11 - 42 mm

01740 kit **00740**

kit cuffia cremagliera sterzo [Sx] 306,RANCH 1.1-1.4-1.6 HDi 75-1.6 16V-1.6 HDi 90-1.8 D-1.8-1.9 D-1.9 D 4x4-2.0 HDi-2.0 HDi 4x4

oe: 406643

Ø 15 - 62 mm

01820 kit **00820**

kit cuffia cremagliera sterzo BOXER 1.9 D-1.9 TD-1.9 TD 4x4-2.0 i-2.0 i 4x4-2.0 HDi-2.5 D 4x4-2.5 D-2.5 TD-2.5 TDI-2.5 TDI 4x4-2.5 TD 4x4-2.8 HDi

oe: 9941077 -- 4066.35

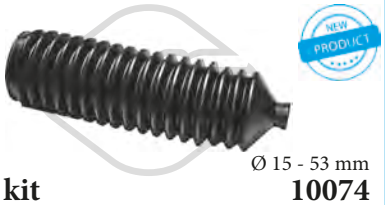

Ø 15 - 53 mm

11074 kit **10074**

kit cuffia cremagliera sterzo [Assale anteriore Sx] BOXER 1.9 D-1.9 TD-1.9 TD 4x4-2.0 HDi-2.0-2.0 i-2.0 i 4x4-2.2 HDi-2.5 D-2.5 TD-2.5 D 4x4-2.5 TDI 4x4-2.5 TD 4x4-2.5 TDI-2.8 HDi-2.8 HDi 4x4

oe: 400622 -- 9946982

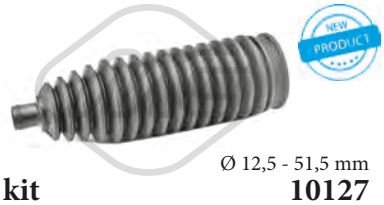

Ø 12,5 - 51,5 mm

11127 kit **10127**

kit cuffia trasmissione [sul lato del cambio] 208 1.0-1.2-1.4 HDi-1.6 HDi

oe: 1608025480

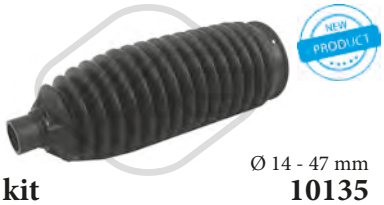

Ø 14 - 47 mm

11135 kit **10135**

kit cuffia cremagliera sterzo [sul lato del cambio] 4007 2.2 HDi-2.4 16V

oe: 406684

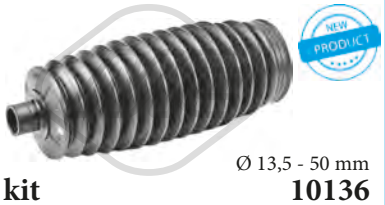

Ø 13,5 - 50 mm

11136 kit **10136**

kit cuffia cremagliera sterzo [sul lato del cambio] 508 1.6 HDi-2.0 HDi-2.2 HDi

oe: 406688

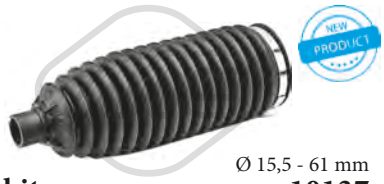

Ø 15,5 - 61 mm

11137 kit **10137**

kit cuffia cremagliera sterzo [sul lato del cambio] 3008 2.0 HDi

oe: 406693 -- 406685

Ø 14 - 59,5 mm

11139 kit **10139**

kit cuffia cremagliera sterzo [sul lato del cambio] 508 1.6 HDi-2.0 HDi-2.2 HDi

oe: 4066A0

Ø 15,9 - 61 mm

11144 kit **10144**

kit cuffia cremagliera sterzo [Assale anteriore bilaterale] 308,PARTNER,3008,5008,RCZ 1.4 16V-1.6 16V-1.6 HDi-1.6 THP-1.6 BioFlex-1.6 GTi-2.0 HDi

oe: 406693 -- 406685

Ø 15.8 - 50.5 mm

11145 kit **10145**

kit cuffia cremagliera sterzo [sul lato del cambio] 2008 1.4 HDi-1.6 HDi

oe: 1608652080

© INDUSTRIAL METALCAUCHO, S.L.U.

PORSCHE

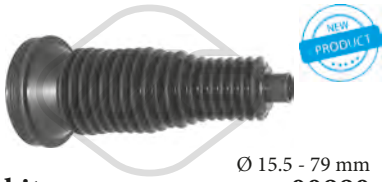

Ø 15.5 - 79 mm

01880 kit **00880**

kit cuffia cremagliera sterzo [Assale anteriore Dx] MACAN 2.0-3.0 GTS-3.0 S-3.0 S D-3.6 T

oe: 4G0423832A

Ø 15.5 - 54 mm

01899 kit **00899**

kit cuffia cremagliera sterzo [Assale anteriore Sx] MACAN 2.0-3.0 GTS-3.0 S-3.0 S D-3.6 T

oe: 4G0423831

RENAULT

Ø 13 - 50 mm

01107 kit **00206**

kit cuffia cremagliera sterzo MASTER II,TRAFIC II,-TRAFIC IIII 1.6 dCi 115-1.6 dCi 120-1.6 dCi 125-1.6 dCi 140-1.6 dCi 145-1.6 dCi 90-1.6 dCi 95

oe: 7701473334

Ø 14 - 50 mm

01121 kit **00121**

kit cuffia cremagliera sterzo KOLEOS I 2.0 dCi-2.0 dCi 4x4-2.5-2.5 4x4

oe: 48203JD01A

Ø 13 - 51 mm

01136 kit **00136**

kit cuffia cremagliera sterzo LAGUNA II,MEGANE II,SCÉNIC II 1.6 16V-1.8 16V-1.9 dCi-1.9 dCI-2.0 16V-2.0 16V IDE-2.0 16V T-2.0 dCi-2.2 dCi-3.0 V6 24V

oe:

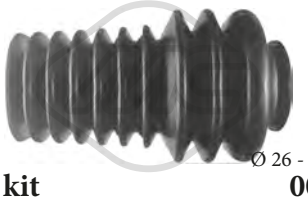

Ø 26 - 36 mm

01195 kit **00195**

kit cuffia cremagliera sterzo [bilaterale] 4,5,6 0.8-1.0-1.1-1.3-1.4-1.4 Alpine A5-1.4 Alpine T-1.4 T

oe: 7700554294

Ø 12 - 53 mm

01224 kit **00224**

kit cuffia cremagliera sterzo KANGOO,KANGOO/GRAND KANGOO,KANGOO BE BOP 1.5 dCi

oe: 7701478400

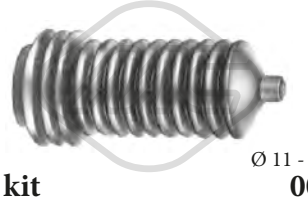

Ø 11 - 33 mm

01263 kit **00263**

kit cuffia cremagliera sterzo 12,14,16,4,5,6,RODEO 6,RODEO 4

oe: 7700656569

Ø 11 - 33 mm

01263C kit

kit cuffia cremagliera sterzo 12,14,4,5,SUPER 5,6 1.0-1.1-1.4-1.4 T-1.6 D-1.7-1.7 i

oe: 7701455251 -- 7700656569

Ø 10 - 40 mm

01265 kit **00265**

kit cuffia cremagliera sterzo ESPACE I,TRAFIC,11,18,20,25,9,MASTER I,SPORT SPIDER 2-5 TD-5 D-28-28-28-28-28-30 2-35 2.1 D-35 2-35 2.4 D-35 2-35 2.0-35 2.5 D

oe: 7700653459

Ø 10 - 33 mm

01266 kit **00266**

kit cuffia cremagliera sterzo [Dx] ESPACE I,TRAFIC,FUEGO,11,18,20,25,30,9,MASTER I,SPORT SPIDER 2-5 TD-5 D-28-28-28-28-28-30 2-35 2.1 D-35 2-35 2.4 D-35 2-35 2.0-35 2.5 D

oe: 7700680852

Ø 11 - 31 mm

01350 kit **00350**

kit cuffia cremagliera sterzo RAPID,CLIO I,11,-TWINGO I,19 II,19 I,21,SUPER 5,MEGANE I 1.4 16V-1.4-1.4 e-1.6 16V-1.6 e-1.6 i-1.8 16V-1.9 dCi-1.9 dTi-1.9 D-1.9 dT-1.9 TDI-2.0-2.0 16V-2.0 16V IDE-

oe: 7701469497 -- 7700819415

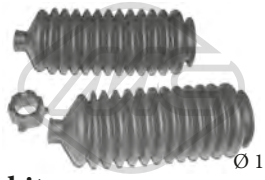

Ø 11 - 31 mm

01350C kit

kit cuffia cremagliera sterzo RAPID,CLIO I,TWINGO I,19 II,19 I,21,MEGANE I 1.4

oe: 7704000926 -- 7700781097

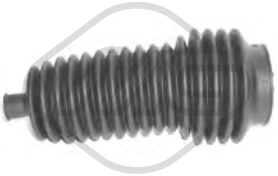

-

01355 kit **00355**

kit cuffia cremagliera sterzo [Assale anteriore bilaterale] LAGUNA I,SAFRANE I,MEGANE I,ESPACE III,CLIO II,THALIA I,ESPACE IV,MODUS/GRAND MODUS,CLIO III,CLIO 2.0 16V

oe: 7701475840

© INDUSTRIAL METALCAUCHO, S.L.U.

RENAULT

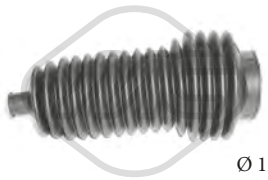

Ø 12 - 40 mm

01356 kit **00356**

kit cuffia cremagliera sterzo MEGANE I,MEGANE,KANGOO,CLIO II,SCÉNIC I 1.4 16V-1.4 e-1.4-1.4 i-1.6 16V-1.6 i-1.6 e-1.8 16V-1.9 dTi-1.9 dCi-1.9 TDI-1.9 dCi RX4-1.9 dT-1.9 D-2.0-2.0 16V IDE-2.0

oe: 7701469486

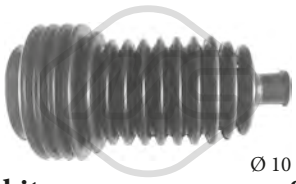

Ø 10 - 42 mm

01530 kit **00530**

kit cuffia cremagliera sterzo ESPACE III,KANGOO,-CLIO II,MASTER II,AVANTIME,LOGAN I

oe: 6025370231 -- 6001547607

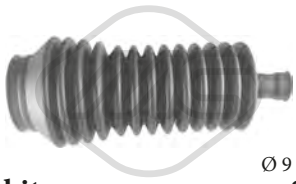

Ø 9 - 39 mm

01558 kit **00558**

kit cuffia cremagliera sterzo MEGANE I,MEGANE,KANGOO,CLIO II,SCÉNIC I,THALIA I 1.4 16V-1.4-1.4 i-1.4 e-1.6 16V-1.6-1.6 e-1.6 i-1.8 16V-1.9 dT-1.9 dCi-1.9 dTi-1.9 D-1.9 TDI-1.9 dCi RX4-2.0 16V

oe: 7701469280 -- 7701472087

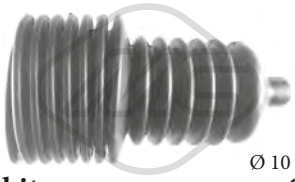

Ø 10 - 40 mm

01561 kit **00561**

kit cuffia cremagliera sterzo RAPID,CLIO I,ESPACE I,ESPACE II,19 II,19 I,21,25,TRAFIC,MASTER I

oe: 7700781095 -- 7700706007

Ø 10 - 40 mm

01561C kit **00561**

kit cuffia cremagliera sterzo RAPID,CLIO I,19 I,19 II,TRAFIC 1.1-1.2-1.4-1.6 D-1.9 D

oe: 7700781095 -- 7700706007

Ø 9 - 38 mm

01647 kit **00647**

kit cuffia cremagliera sterzo SAFRANE I,KANGOO,-CLIO II,MEGANE I 1.9 dTi

oe: 7701470753

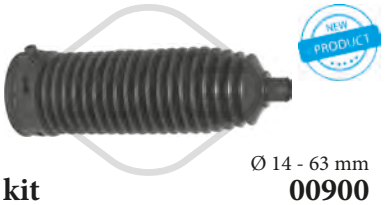

Ø 14 - 63 mm

01900 kit **00900**

kit cuffia cremagliera sterzo [Assale anteriore bilaterale] 21 1.7-1.9 D-2.0-2.0 4x4-2.1 D-2.1 TD-2.2-2.2 4x4

oe: A1714630096 -- A2044630296

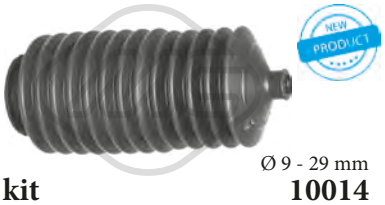

Ø 9 - 29 mm

11014 kit **10014**

kit cuffia cremagliera sterzo [Assale anteriore bilaterale] TWINGO I,KANGOO,CLIO II 1.2-1.2 16V-1.4-1.5 dCi-1.6 16V-1.6 16V 4x4-1.9 dCi 4x4-1.9 dTi-D 55 1.9

oe: 7701472113 -- 7701473652

Ø 13|13,5|14 - 52,5|53 mm

11506 kit **10506**

kit cuffia cremagliera sterzo [Assale anteriore bilaterale] MEGANE II,SCÉNIC II,GRAND SCÉNIC II 1.4 16V-1.4-1.5 dCi-1.6-1.6 16V-1.9 dCi-1.9 D-2.0-2.0 dCi-2.0 16V T-2.0 16V-2.0 Renault

oe: 7701474447

ROVER

Ø 13 - 47 mm

01351 kit **00351**

kit cuffia cremagliera sterzo 75 1.8-2.0 CDT-2.0 CDTi-2.0 V6-2.5 V6

oe: 1085517

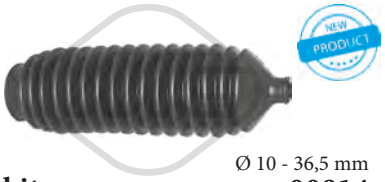

Ø 10 - 36,5 mm

01814 kit **00814**

kit cuffia cremagliera sterzo [Assale anteriore bilaterale] 200,400,25 214-214 Si/Gsi-418 TD

oe: QEY10002

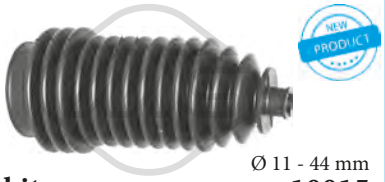

Ø 11 - 44 mm

11015 kit **10015**

kit cuffia cremagliera sterzo [Assale anteriore bilaterale] 200,400,45,25 1.8 TD-214 GSi/Si-214-214 Si/Gsi-216 GTi-216-216 GSi-218 TD-220 T-414 Si-416 Si-418 TD-420 D-420 Di

oe: GRG1152 -- GSV1141

© INDUSTRIAL METALCAUCHO, S.L.U.

SAAB

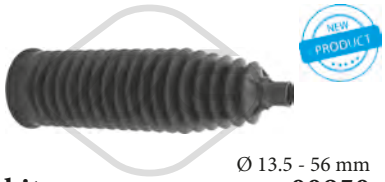

Ø 13.5 - 56 mm

01850 kit **00850**

kit cuffia cremagliera sterzo [Assale anteriore bilaterale] 43,43168 1-1.8 i-1.9 TTiD-1.9 TiD-2.0 t-2.0 T XWD-2.0 t Bio-2.0 t Bio XWD-2.2 TiD-2.8 T V6 XWD-2.8 T V6-8t Bio-8t

oe: 93172342 -- 93191675

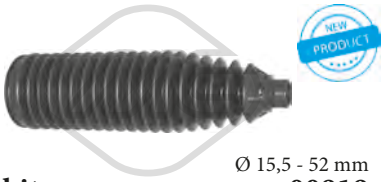

Ø 15,5 - 52 mm

01919 kit **00919**

kit cuffia cremagliera sterzo [Assale anteriore bilaterale] 43 2.0 t Bio-2.0 t Bio XWD-2.0 TiD-2.0 TTiD-2.0 TTiD XWD-2.0 T-2.0 T XWD-2.8 T V6 XWD

oe: 13271036

SEAT

Ø 10 - 25 mm

01257 kit **00257**

kit cuffia cremagliera sterzo RONDA,MARBELLA,-TERRA,FURA,IBIZA I,PANDA,127 0.9-1.2-1.2 i-1.5-1.5 i-1.7-1.7 D

oe: 114509822 -- 4371156

Ø 10 - 42 mm

01258 kit **00258**

kit cuffia cremagliera sterzo [Assale anteriore Sx] RONDA,MALAGA,MARBELLA,TERRA,FURA,I-BIZA I 0.9-1.2-1.2 i-1.5-1.5 i-1.7 D

oe: 7583242 -- 4371155

Ø 13 - 46 mm

01291 kit **00291**

kit cuffia cremagliera sterzo IBIZA III,CORDOBA 1.2-1.2 12V-1.4 16V-1.4 TDI-1.6-1.6 16V-1.8 T Cupra R-1.8 T FR-1.9 SDI-1.9 TDI-1.9 TDI Cupra R-2.0

oe: 6Q0423831A

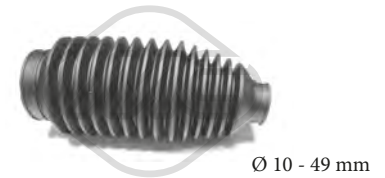

Ø 10 - 49 mm

01321 kit **00321**

kit cuffia cremagliera sterzo ALHAMBRA 1.8 T 20V-1.9 TDI-1.9 TDI 4x4-2.0 i-2.0 TDI-2.8 V6-2.8 V6 4x4

oe: 7M0422831B

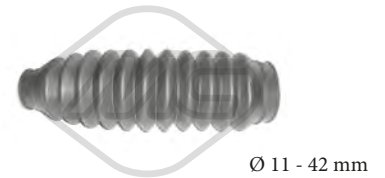

Ø 11 - 42 mm

01357 kit **00357**

kit cuffia cremagliera sterzo CORDOBA,AROSA 1.0-1.4-1.4 16V-1.4 TDI-1.7 SDI

oe: 6N0422831

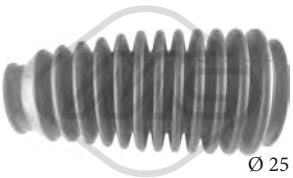

Ø 25 - 40 mm

01436 kit **00436**

kit cuffia cremagliera sterzo CORDOBA,AROSA 1.0-1.4-1.4 16V-1.4 TDI-1.7 SDI

oe: 6N0419831

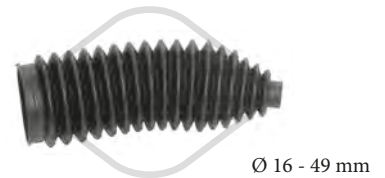

Ø 16 - 49 mm

01479 kit **00479**

kit cuffia cremagliera sterzo TOLEDO I,TOLEDO II,LEON,ALTEA,TOLEDO III 1.4 16V-1.6-1.6 16V-1.6 16 V-1.8 20V-1.8 20VT-1.8 20V T-1.8 20V T 4-1.9 TDI-1.9 SDI-2.3 V5-2.3 V5 20V

oe: 1K0423831A

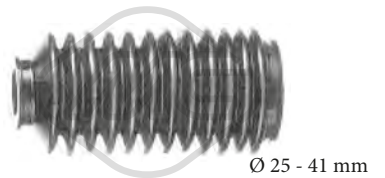

Ø 25 - 41 mm

01511 kit **00511**

kit cuffia cremagliera sterzo [sul lato del cambio] CORDOBA,TOLEDO I,IBIZA II 1.6 i-1.8 16V-1.8 i-1.9 D-1.9 TD-1.9 TDI-2.0 i-2.0 i 16V

oe: 191419831

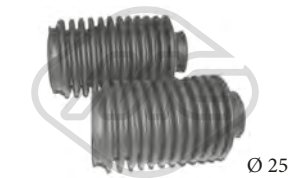

Ø 25 - 41 mm

01511C kit

kit cuffia cremagliera sterzo CORDOBA,TOLEDO I,IBIZA II 1.6 i-1.8 16V-1.8 i-1.9 D-1.9 TD-1.9 TDI-2.0 i-2.0 i 16V

oe: 191419831

KIT CUFFIE CREMAGLIERA STERZO/TRASMISSIONE

SEAT

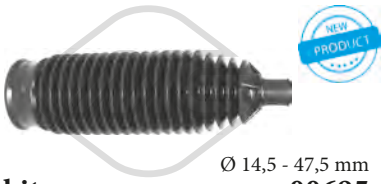

Ø 14,5 - 47,5 mm

01695 kit **00695**

kit cuffia cremagliera sterzo [Assale anteriore bilaterale] IBIZA II,IBIZA III,CORDOBA,IBIZA IV,TOLEDO IV 1.2-1.2 TSI-1.4 TDI-1.4 TSI-1.6-1.6 TDI

oe: 6Q0423831D

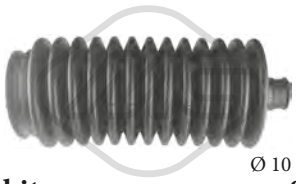

Ø 10 - 48 mm

01758 kit **00758**

kit cuffia cremagliera sterzo [Sx] RONDA,MALAGA,MARBELLA,FURA,IBIZA I 0.9-1.2-1.2 i-1.5-1.5 i-1.7 D-1.7

oe:

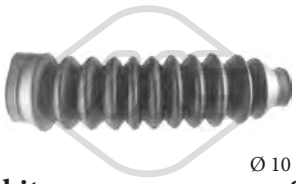

Ø 10 - 42 mm

01765 kit **00765**

kit cuffia cremagliera sterzo CORDOBA,TOLEDO I,IBIZA II,INCA 1.9 SDI

oe: 1H0422831B -- 191422831

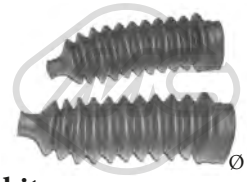

Ø 10 - 42 mm

01765C kit **00765**

kit cuffia cremagliera sterzo CORDOBA,TOLEDO I,IBIZA II,INCA 1.9 SDI

oe: 1H0422831B -- 191422831

Ø 16 - 49 mm

11006 kit **10006**

kit cuffia cremagliera sterzo [Assale anteriore bilaterale] LEON 1.8 20V T-1.8 T Cupra R-1.9 TDI

oe: 8N0422831

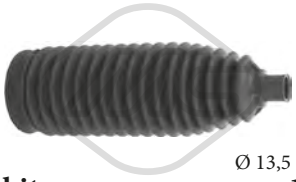

Ø 13,5 - 51 mm

11012 kit **10012**

kit cuffia cremagliera sterzo [Assale anteriore bilaterale] TOLEDO IV 1.2-1.2 TSI-1.4 TSI-1.6-1.6 TDI

oe: 6C0423831B

SKODA

Ø 10 - 25 mm

01257 kit **00257**

kit cuffia cremagliera sterzo 105.12,FAVORIT,FELICIA I,130,FELICIA II 1.3-1.3 LXI-1.3 LX-1.6 GLX-1.6-1.6 LX-1.9 D

oe: 114509822

Ø 10 - 42 mm

01258 kit **00258**

kit cuffia cremagliera sterzo [Assale anteriore Sx] FAVORIT 1.3

oe: 7583242 -- 4371155

Ø 13 - 46 mm

01291 kit **00291**

kit cuffia cremagliera sterzo FABIA I,ROOMSTER,-FABIA II 1.2-1.4-1.4 16V-1.4 TDI-1.9 SDI-1.9 TDI-1.9 TDI RS-2.0

oe: 6Q0423831A

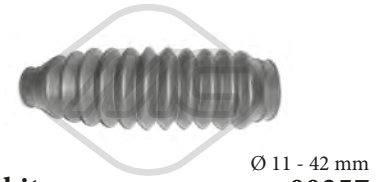

Ø 11 - 42 mm

01357 kit **00357**

kit cuffia cremagliera sterzo FELICIA I,FELICIA II 1.3-1.3 LX-1.3 LXI-1.6-1.9 D

oe: 6N0422831 -- 6N0422831

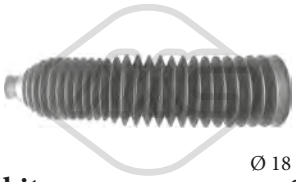

Ø 18 - 60 mm

01369 kit **00369**

kit cuffia cremagliera sterzo [Assale anteriore Dx] SUPERB I 1.8 T-1.9 TDI-2.0-2.0 TDI-2.5 TDI-2.8 V6

oe: 8D0419831J -- 8D0419831J

Ø 16 - 49 mm

01479 kit **00479**

kit cuffia cremagliera sterzo OCTAVIA I,OCTAVIAII 1.4-1.4 16V-1.6-1.8 20V-1.8-1.8 T-1.8 T 4x4-1.9 SDI-1.9 TDI-1.9 TDI 4x4-2.0-2.0 4x4-RS 1.8 T

oe: 1J0422831 -- 1K0423831A

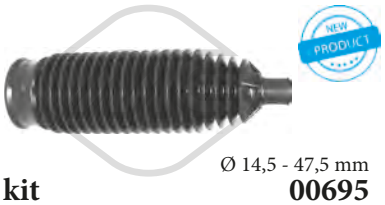

Ø 14,5 - 47,5 mm

01695 kit **00695**

kit cuffia cremagliera sterzo [Assale anteriore bilaterale] FABIA I,ROOMSTER,FABIA II,RAPID 1.2-1.2 TSI-1.4 TDI-1.4 TSI-1.6-1.6 TDI

oe: 6Q0423831D

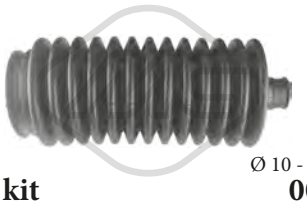

Ø 10 - 48 mm

01758 kit **00758**

kit cuffia cremagliera sterzo [Sx] RAPID,105.12,FAVORIT 1.3-1.3 135-1.3 135 X-1.3 136-1.3 135L-GLX-LX

oe:

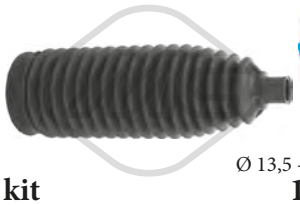

Ø 13,5 - 51 mm

11012 kit **10012**

kit cuffia cremagliera sterzo [Assale anteriore bilaterale] RAPID,FABIA III 1.2-1.2 TSI-1.4 TSI-1.6-1.6 TDI

oe: 6C0423831B

© INDUSTRIAL METALCAUCHO, S.L.U.

KIT CUFFIE CREMAGLIERA STERZO/TRASMISSIONE

SMART

Ø 21 - 58 mm

01244 kit

kit cuffia cremagliera sterzo [bilaterale] CABRIO,-CITY-COUPE,CROSSBLADE,FORTWO 0.6-0.7-0.8 CDi-0.8 CDI-1.0-1.0 T-electric drive

oe: 4514600096

Ø 14 - 51 mm

11562 kit **10562**

kit cuffia cremagliera sterzo [sul lato del cambio] FORTWO 0.8 CDi-1.0-1.0 T-electric drive

oe: A4514600196

TOYOTA

Ø 13 - 50 mm

01107 kit **00206**

kit cuffia cremagliera sterzo CARINA E,YARIS

oe: 7701473334

Ø 10 - 49 mm

01321 kit **00321**

kit cuffia cremagliera sterzo CARINA E,YARIS

oe: 7M3422831 -- 7M0422831B

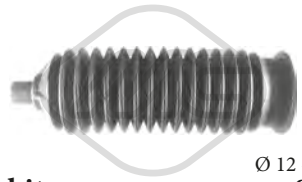

Ø 12 - 47 mm

01348 kit **00348**

kit cuffia cremagliera sterzo YARIS,AYGO 1.0-1.3-1.4 D-4D

oe: 4553552010

UNIVERSAL

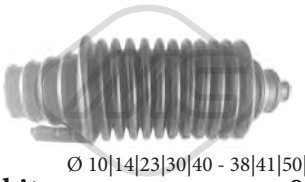

Ø 10|14|23|30|40 - 38|41|50|60 mm

01201 kit **00201**

kit cuffia cremagliera sterzo

oe: 91516382 -- 5094.36

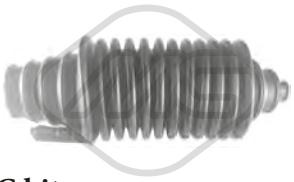

-

01201C kit

kit cuffia cremagliera sterzo

oe:

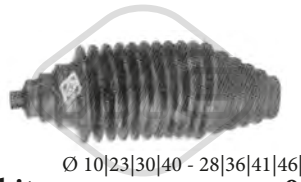

Ø 10|23|30|40 - 28|36|41|46|54 mm

01634 kit **00634**

kit cuffia cremagliera sterzo

oe: 91516382 -- 5094.36

© INDUSTRIAL METALCAUCHO, S.L.U.

KIT CUFFIE CREMAGLIERA STERZO/TRASMISSIONE

VOLVO

Ø 11 - 41 mm

01564 kit **00564**

kit cuffia cremagliera sterzo [Assale anteriore bilaterale] S40 I,V40,S40 II 1.6-1.8-1.8 i-1.9 DI-1.9 T4-1.9 TD-2.0-2.0 T-2.0 T4

oe: 3345796

Ø 16,5 - 52 mm

01651 kit **00651**

kit cuffia cremagliera sterzo [Assale anteriore bilaterale] S80 I,S80 II,V70 III,XC70 II,XC60,S60 II,V60 / D2-1.6 D-1.6-2.0 T-2.0-2.4 D-2.5 T-D3-D3 / D4-D4-D5-D5 AWD-T3-T4-T5-T6 AWD

oe: 30776251

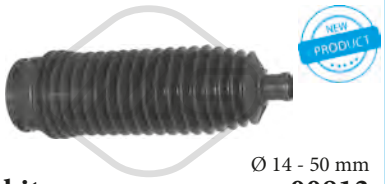

Ø 14 - 50 mm

01813 kit **00813**

kit cuffia cremagliera sterzo [Assale anteriore bilaterale] 760,V90,S80 I,850,V70 II,S60 I,XC70 CROSS COUNTRY,XC70 II 2.0-2.0 T-2.4-2.4 D-2.4 D5-2.4 T-2.4 T5 AWD-2.4 T5-2.4 T AWD-2.5 T AWD-2.5

oe: 272418

Ø 17,5 - 52 mm

11002 kit **10002**

kit cuffia cremagliera sterzo [Assale anteriore bilaterale] S80 II,V70 III,XC70 II,XC60,S60 II,V60 E-/D2-1.5 T3-1.6 D-1.6-2.0 D3-2.0 Drive-2.0 D2-2.0 D4-2.0 D5-2.0 T-2.0 TDI-2.0-2.0 T3-2.0 T4-2.4 D4

oe: 30776252

Ø 15 - 54 mm

11198 kit **10198**

kit cuffia cremagliera sterzo [Assale anteriore bilaterale] S40 II,V50,C70 II,C30,V40 1.6-1.6 D-1.6 D2-1.8-2.0-2.0 D-2.0 F-2.4-2.4 D5-D3-D4-T5-T5 AWD

oe: 31317782 -- 30723085

VW

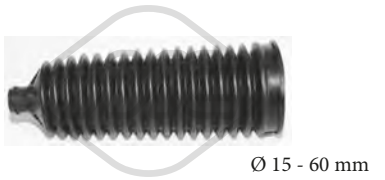

Ø 15 - 60 mm

00138

cuffia scatola guida [bilaterale] 35-CRAFTER 30

oe: 32106782252 -- 32106765079

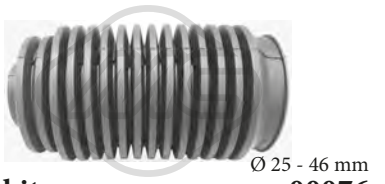

Ø 25 - 46 mm

01062 kit **00076**

kit cuffia cremagliera sterzo TRANSPORTER IV 1.8-1.9 D-1.9 TD-2.0-2.4 D-2.5-2.5 TDI-2.8 VR6

oe: 701419831

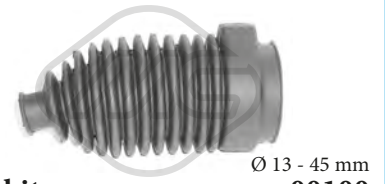

Ø 13 - 45 mm

01100 kit **00100**

kit cuffia cremagliera sterzo PASSAT,GOLF III,CORRADO 2.9 VR6

oe: 357422831B

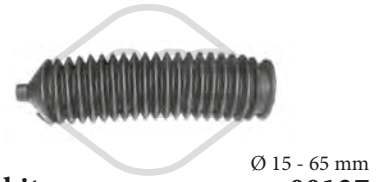

Ø 15 - 65 mm

01137 kit **00137**

kit cuffia cremagliera sterzo [Dx] 35 I-LT 28

oe: 4602027 -- 4059922

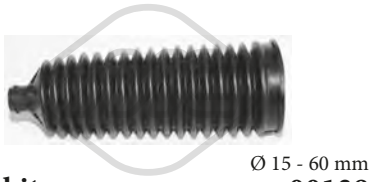

Ø 15 - 60 mm

01138 kit **00138**

kit cuffia cremagliera sterzo [Sx] 35-CRAFTER 30

oe: 32106782252 -- 32106765079

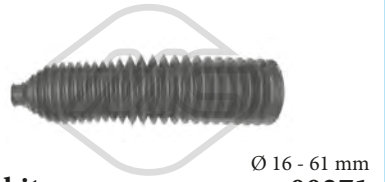

Ø 16 - 61 mm

01271 kit **00271**

kit cuffia cremagliera sterzo MULTIVAN V,TRANSPORTER V,TRANSPORTER VI 1.9 TDI-2.0-2.0 BiTDI-2.0 BiTDI 4x4-2.0 TDI-2.0 TDI 4x4-2.0 TSI-2.0 TSI 4x4-2.5 TDI-2.5 TDI 4x4-3.2 V6-3.2 V6 4x4

oe: 7H0422831

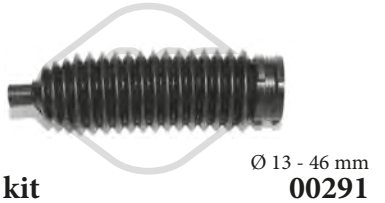

Ø 13 - 46 mm

01291 kit **00291**

kit cuffia cremagliera sterzo POLO,FOX 1.2-1.2 12V-1.4 16V-1.4 FSI-1.4 TDI-1.9 SDI-1.9 TDI

oe: 6Q0423831A

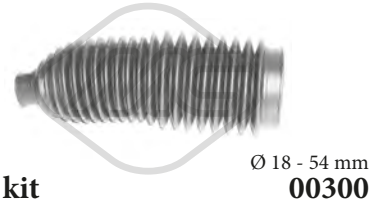

Ø 18 - 54 mm

01300 kit **00300**

kit cuffia cremagliera sterzo [Assale anteriore Sx] PASSAT,GOLF IV 1.6-1.8-1.8 T 20V-1.8 T-1.9 TDI-2.5 TDI

oe: 4D0419831E -- 4D0419831D

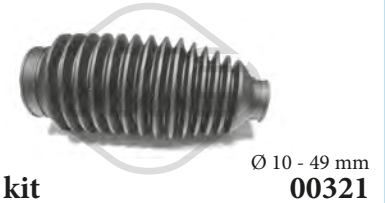

Ø 10 - 49 mm

01321 kit **00321**

kit cuffia cremagliera sterzo SHARAN 1.8 T 20V-1.9 TDI-1.9 TDI 4x4-2.0-2.0 TDI-2.8 V6 24V-2.8 V6 24V 4x4-2.8 VR6

oe: 7M3422831 -- 7M0422831B

© INDUSTRIAL METALCAUCHO, S.L.U.

VW

Ø 25 - 54 mm

01336 kit **00336**

kit cuffia cremagliera sterzo [Assale anteriore bilaterale] TRANSPORTER IV 1.8-1.9 D-1.9 TD-2.0-2.4 D-2.5-2.5 TDI-2.8 VR6

oe: 7D0419831

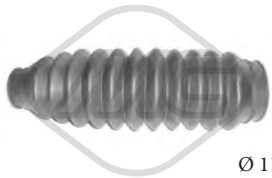

Ø 11 - 42 mm

01357 kit **00357**

kit cuffia cremagliera sterzo POLO,POLO CLASSIC,LUPO,CADDY II 1.0-1.2 TDI 3L-1.4-1.4 16V-1.4 FSI-1.4 TDI-1.6 GTI-1.7 SDI

oe: 6N0422831

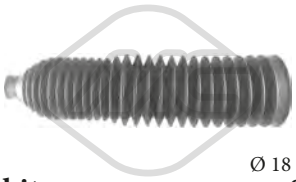

Ø 18 - 60 mm

01369 kit **00369**

kit cuffia cremagliera sterzo [Assale anteriore Dx] PASSAT 1.6-1.8-1.8 T 20V-1.8 4x4-1.8 T-1.9 TDI-1.9 TDI 4x4-2.0-2.0 4x4-2.0 TDI-2.3 V5 4x4-2.3 VR5 4x4-2.3 VR5-2.5 TDI-2.5 TDI 4x4-2.8 4x4-2.8 V6-2.8
oe: 8D0419831J -- 8D0419831J

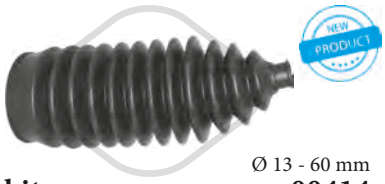

Ø 13 - 60 mm

01414 kit **00414**

kit cuffia cremagliera sterzo [Assale anteriore bilaterale] 35 II,LT 28-46 II-LT 28 2.3-2.5 SDI-2.5 TDI-2.8 TDI

oe: 2D0498831 -- 2D0422875

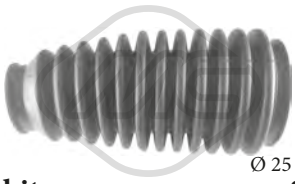

Ø 25 - 40 mm

01436 kit **00436**

kit cuffia cremagliera sterzo POLO,POLO CLASSIC,LUPO,CADDY II 1.0-1.2 TDI 3L-1.4-1.4 16V-1.4 FSI-1.4 TDI-1.6 GTI-1.7 SDI

oe: 6N0419831

Ø 16 - 49 mm

01479 kit **00479**

kit cuffia cremagliera sterzo 35 II,LT 28-46 II,BORA,GOLF V,CADDY III,PASSAT-GOLF IV,LT 28 1.4 16V-1.6-1.6 FSI-1.6 16V-1.8 T-1.8-1.8 4x4-1.8 T GTI-1.9 TDI-1.9 SDI-1.9 TDI 4x4-2.0-2.0 4x4-2.3 V5-2.3
oe: 2D0498831 -- 2D0422875

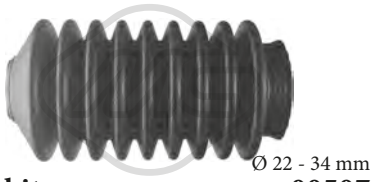

Ø 22 - 34 mm

01507 kit **00507**

kit cuffia cremagliera sterzo DERBY,POLO,POLO CLASSIC 0.9-1.0-1.1-1.3-1.3 D-1.3 G40-1.4 D

oe: 861419831B

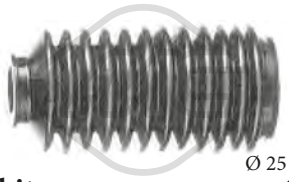

Ø 25 - 41 mm

01511 kit **00511**

kit cuffia cremagliera sterzo [sul lato del cambio] JETTA I,SCIROCCO,PASSAT,GOLF I,GOLF III,GOLF II,GOLF IV,JETTA II,VENTO,CADDY I 1.8

oe: 191419831

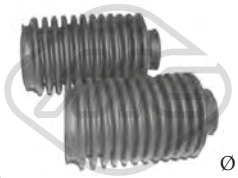

Ø 25 - 41 mm

01511C kit

kit cuffia cremagliera sterzo JETTA I,SCIROCCO,PASSAT,GOLF I,GOLF III,GOLF II,GOLF IV,JETTA II,VENTO,CADDY I 1.8

oe: 191419831

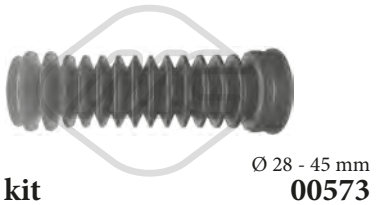

Ø 28 - 45 mm

01573 kit **00573**

kit cuffia cremagliera sterzo SANTANA,PASSAT 1.3-1.6-1.8-2.0-2.2

oe: 811419831B

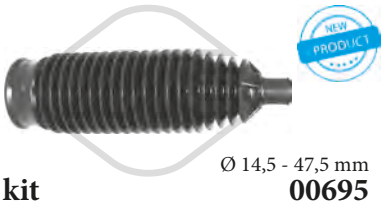

Ø 14,5 - 47,5 mm

01695 kit **00695**

kit cuffia cremagliera sterzo [Assale anteriore bilaterale] POLO,FOX 1.2-1.2 12V-1.4-1.4 16V-1.4 FSI-1.4 TDI-1.6 16V-1.8 GTI-1.8 GTi Cup-1.9 SDI-1.9 TDI

oe: 6Q0423831D

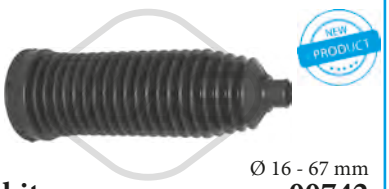

Ø 16 - 67 mm

01742 kit **00742**

kit cuffia cremagliera sterzo [Assale anteriore bilaterale] 35,CRAFTER 30-50-CRAFTER 30 2.0 TDI-2.0 TDI 4x4-2.5 TDI

oe: 2E0713115

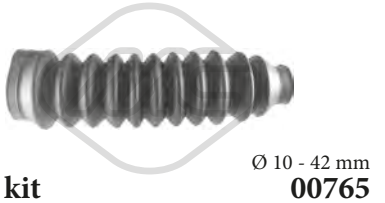

Ø 10 - 42 mm

01765 kit **00765**

kit cuffia cremagliera sterzo SCIROCCO,PASSAT,GOLF I,GOLF III,GOLF II,JETTA II,CORRADO,CADDY II,JETTA II,CORRADO,CADDY II 1.8 16V-1.8 G60-2.0 i-2.0 i 16V
oe: 1H0422831 -- 175422831

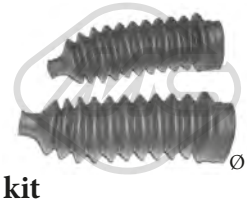

Ø 10 - 42 mm

01765C kit

kit cuffia cremagliera sterzo SCIROCCO,PASSAT,GOLF I,GOLF III,GOLF II,JETTA II,CORRADO,CADDY II,JETTA II,CORRADO,CADDY II 1.8 16V-1.8 G60-2.0 i-2.0 i 16V
oe: 1H0422831 -- 175422831

Ø 16 - 49 mm

11006 kit **10006**

kit cuffia cremagliera sterzo [Assale anteriore bilaterale] GOLF IV,NEW BEETLE 3.2 R32 4x4

oe: 8N0422831

© INDUSTRIAL METALCAUCHO, S.L.U.

VW

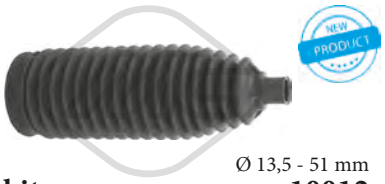

Ø 13,5 - 51 mm

11012 kit **10012**

kit cuffia cremagliera sterzo [Assale anteriore bilaterale] POLO 1.0-1.0 TSI-1.2 TSI-1.2 TSI 16V-1.4 TDI-1.4 TSI-1.6-1.8 GTI

oe: 6C0423831B -- 6C0423831B

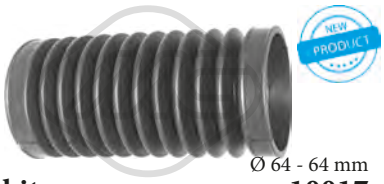

Ø 64 - 64 mm

11017 kit **10017**

kit cuffia cremagliera sterzo [Assale anteriore Sx] PASSAT 1.9 TDI 4x4-2.3 V5 4x4-2.3 VR5 4x4-2.5 TDI 4x4-2.8 4x4-4.0 W8 4x4

oe: 7820040635 -- 4D0419831A

© INDUSTRIAL METALCAUCHO, S.L.U.

ALFA ROMEO

Ø 25 - 81 mm

01115 kit **00099**

kit cuffia trasmissione [lato ruota Assale anteriore bilaterale] 145,155,146,GTV,SPIDER,156,166,147,-GT 1.6 16V T.S.-1.6 16V T.S..-1.8 16V T.S.-2.0 16V T.S.-2.0 JTS

oe: 46429633

Ø 24.5 - 80 mm

01120 kit **00120**

kit cuffia trasmissione [sul lato del cambio Assale anteriore bilaterale] 145

oe: 46307784

Ø 20 - 65 mm

01154 kit **00154**

kit cuffia trasmissione [sul lato del cambio Assale anteriore bilaterale] MITO 0.9-1.4

oe: 7715294 -- 7715294

Ø 24 - 80 mm

01155 kit **00155**

kit cuffia trasmissione [lato ruota Assale anteriore bilaterale] MITO 1.3 MJT

oe: 46308323

Ø 22 - 74 mm

01157 kit **00157**

kit cuffia trasmissione [lato ruota Assale anteriore bilaterale] 145,155,146,GTV,SPIDER,147 1.4 16V T.S.-1.6 16V T.S.-1.7 T.S. 16V-1.8 16V-1.8 16V T.S.-1.9 TD-1.9 JTD-2.0 T.S. 16V-2.0 16V T.S.-2.0 16V

oe: 46307555 -- 46307575

Ø 22 - 73 mm

01171 kit **00171**

kit cuffia trasmissione [lato ruota] MITO 1.4

oe: 3293.12 -- 3293.12

Ø 27 - 70 mm

01174 kit **00174**

kit cuffia trasmissione [sul lato del cambio Assale anteriore bilaterale] 156,147

oe: 51733779 -- 46308338

Ø 22 - 70 mm

01177 kit **00177**

kit cuffia trasmissione [sul lato del cambio Assale anteriore bilaterale] 156,166,147,GT 1.9 JTD-1.9 JTD 16V-2.4 JTD

oe: 3D0498201 -- 7M3498201

Ø 27 - 94 mm

01217 kit **00217**

kit cuffia trasmissione [lato ruota] 155,164,33,GTV,SPIDER,156,147

oe:

Ø 26 - 80 mm

01254 kit **00254**

kit cuffia trasmissione [lato ruota Assale anteriore bilaterale] MITO 1.4 TJet-1.6 JTDM

oe: 71745014

Ø 21 - 65 mm

01282 kit **00282**

kit cuffia trasmissione [sul lato del cambio Assale anteriore bilaterale] MITO

oe: 71771172 -- 46308326

Ø 23 - 99 mm

01510 kit **00510**

kit cuffia trasmissione [sul lato del cambio Assale anteriore bilaterale] 155,164,146,GTV,SPIDER,156,166,147 1.6 16V T.S.-1.6 16V T.S..-1.8 16V T.S.-2.0 16V T.S.-2.0 JTS

oe: 33211208443

Ø 23 - 99 mm

01529 kit

kit cuffia trasmissione [sul lato del cambio Assale anteriore bilaterale] 145,155,164,33,146,GTV,SPIDER,156,166,147,GT 1.6 16V T.S.-1.6 16V T.S..-1.8 16V T.S.-1.9 JTD-1.9 JTD 16V-2.0 JTS-2.0 16V T.S.-

oe: 60811035 -- 9945301

Ø 22 - 82 mm

01575 kit **00575**

kit cuffia trasmissione [lato ruota Assale anteriore bilaterale] 155,164,33 1.7 T.S.-1.7 T.S. 16V-1.8 T.S.-2.0 T.S.-2.0 T.S. 16V

oe: 9943846 -- 90421747

ALFA ROMEO

Ø 23 - 99 mm

01611 kit **00611**

kit cuffia trasmissione [sul lato del cambio Assale anteriore bilaterale] 145,156,147

oe: 4315444

Ø 27 - 86 mm

01614 kit **00614**

kit cuffia trasmissione [lato ruota] 145,155,156,147

oe: 82409708 -- 82436966

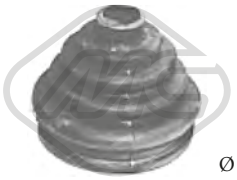

Ø 22 - 83 mm

01732 kit **00732**

kit cuffia trasmissione [lato ruota Assale anteriore bilaterale] 155,164,33 1.6 16V T.S.-1.8 T.S.-2.0 T.S. 16V

oe: 7701033432

Ø 23 - 80 mm

01996 kit **00996**

kit cuffia trasmissione [Assale post. bilaterale lato ruota Assale anteriore bilaterale] 155,164,33,146,GTV,SPIDER,156,MITO 1.9 JTD 16V

oe: 46307584 -- 46307575

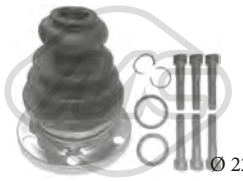

Ø 22 - 107 mm

02308 kit

kit cuffia trasmissione [sul lato del cambio] 155 1.9 TD

oe: 7548098 -- 60809867

Ø 24 - 107.5 mm

11022 kit

kit cuffia trasmissione [sul lato del cambio Assale anteriore bilaterale] 155 1.9 TD-2.5 TD

oe: 7548098 -- 60809867

Ø 24 - 92 mm

11033 kit **10033**

kit cuffia trasmissione [lato ruota Assale anteriore bilaterale] 145,155,164,33,146,GTV,SPIDER,156,147 1.6 16V T.S.-1.8 16V T.S.-1.9 JTD-2.0 16V T.S.-2.4 JTD-2.5 V6 24V

oe: 60809610 -- 60556609

Ø 27 - 71 mm

11039 kit **10039**

kit cuffia trasmissione [sul lato del cambio Assale anteriore bilaterale] 159,BRERA,SPIDER,GIULIETTA 1.9 JTDM 16V-1.9 JTDM 8V-2.0 JTDM-2.2 JTS-2.4 JTDM-2.4 JTDM Q4-3.2 JTS-3.2 JTS Q4

oe: 3C0498201A -- 1603284

Ø 27 - 87,5 mm

11044 kit **10044**

kit cuffia trasmissione [sul lato del cambio Assale anteriore bilaterale] MITO,GIULIETTA 1.4-1.4 TB-1.4 TMA-1.6 JTDM

oe: 7N0498201B -- 1603281

Ø 25,5 - 85 mm

11048 kit **10048**

kit cuffia trasmissione [lato ruota Assale anteriore bilaterale] MITO,GIULIETTA 1.3 MJT-1.4-1.4 TB-1.4 TJet-1.4 TMA-1.6 JTDM

oe: 7701209931 -- 31607591694

Ø 27 - 90 mm

11049 kit **10049**

kit cuffia trasmissione [lato ruota Assale anteriore bilaterale] GTV,SPIDER,156,166,147,GT,GT 1.9 JTD-1.9 JTD 16V-2.4 JTD-2.5 V6 24V-3.2 GTA

oe: 46307733 -- 46307733

Ø 27 - 98 mm

11056 kit **10056**

kit cuffia trasmissione [lato ruota Assale anteriore bilaterale] 159,BRERA,SPIDER,GIULIETTA 1.8 TBi-2.0 JTDM-2.4 JTDM-3.2 JTS

oe: 46308480 -- 46308383

Ø 23 - 65 mm

11081 kit **10081**

kit cuffia trasmissione [sul lato del cambio Assale anteriore bilaterale] MITO 1.4 TJet-1.6 JTDM

oe: 71745018

Ø 24,5 - 69 mm

11100 kit **10100**

kit cuffia trasmissione [sul lato del cambio Assale anteriore bilaterale] MITO 1.3 MJT-1.4-1.4 TJet-1.6 JTDM

oe: 46308469

Ø 25 - 57 mm

11104 kit **10104**

kit cuffia trasmissione [sul lato del cambio Assale post. bilaterale lato ruota Assale anteriore bilaterale] 156,147 1.9 JTD-2.4 JTD

oe: 46307475

© INDUSTRIAL METALCAUCHO, S.L.U.

AUDI

Ø 24 - 57 mm

01069 kit

kit cuffia trasmissione [sul lato del cambio Assale anteriore bilaterale] A4 I,A3 I,A3 II

oe: 701498201 -- 7M0498201

Ø 29 - 95 mm

01102 kit **00077**

kit cuffia trasmissione [lato ruota Assale anteriore bilaterale] A4 I,A3 I,A3 II

oe: 3B0498203B -- 1J0498203A

Ø 27 - 94 mm

01106 kit

kit cuffia trasmissione [sul lato del cambio Assale post. bilaterale Assale anteriore bilaterale] A3 I,A2,A3 II 1.6-1.8

oe: 6QE498201A -- 6Q0498201A

Ø 22 - 70 mm

01177 kit **00177**

kit cuffia trasmissione [sul lato del cambio Assale anteriore bilaterale] A4 I,A6 I,A3 I,A6 II,ALLROAD,A3 II

oe: 3D0498201

Ø 24 - 90 mm

01187 kit **00187**

kit cuffia trasmissione [lato ruota Assale anteriore bilaterale] A4 I,A6 I

oe: 441407285

Ø 24 - 90 mm

01187E kit

kit cuffia trasmissione [lato ruota Assale anteriore bilaterale] A4 I,A6 I

oe: 441407285

Ø 21 - 100 mm

01188 kit

kit cuffia trasmissione [sul lato del cambio Assale post. bilaterale Assale anteriore bilaterale] 100,80,90,COUPE,A4 I,A3 I

oe: 1J0498201C -- 191498201C

Ø 24 - 100 mm

01190 kit

kit cuffia trasmissione [lato ruota] 80,100,90,A3 I 1.6-1.8-1.8 T-1.8 T 4x4-1.9 TDI-1.9 TDI 4x4-S3 4x4

oe:

Ø 21 - 100 mm

01192 kit

kit cuffia trasmissione [sul lato del cambio Assale post. bilaterale Assale anteriore bilaterale] 80,COUPE,A4 I,A3 I,A3 II,A3 IIII 1.2 TFSI-1.4 TFSI-1.6 TDI-1.6 TDI 4x4-1.8 TFSI 4x4-2.0 TDI 4x4

oe: 191498201B

Ø 26 - 87 mm

01297 kit **00297**

kit cuffia trasmissione [lato ruota Assale anteriore bilaterale] A4 I,A6 I,CABRIOLET,A3 I,TT I,A3 II,A3 III 1.2 TFSI-1.4 TFSI-1.6 TDI-1.6 TDI 4x4-1.8 TFSI 4x4-2.0 TDI 4x4

oe: 1J0407272 -- 1J0407271H

Ø 20 - 75 mm

01359 kit **00359**

kit cuffia trasmissione [lato ruota Assale anteriore bilaterale] 80,100,90,COUPE,50 1.3-1.5-1.6 GT-1.6 G-1.6-1.6 GTE-1.6 TD-1.6 D-1.8 CC 4x4-1.8 S-1.8-1.9 TDI-1.9-1.9 CD-1.9 D-1.9 TD-2.0 E 16V-2.0 4x4-

oe: 191498203C -- 321407285B

Ø 21 - 94 mm

01455 kit

kit cuffia trasmissione [sul lato del cambio] 100

oe: 171498201

Ø 23 - 99 mm

01529 kit

kit cuffia trasmissione [sul lato del cambio Assale anteriore bilaterale] 100

oe: 33211205816 -- 33211105446

Ø 19 - 69 mm

01532E kit

kit cuffia trasmissione (montare con cono) [lato ruota] 100 2.4 D

oe:

Ø 24 - 100 mm

01560 kit

kit cuffia trasmissione [sul lato del cambio] 100,80,90,COUPE,A4 I,A6 I,A3 I

oe: 321407283A

© INDUSTRIAL METALCAUCHO, S.L.U.

AUDI

Ø 22 - 82 mm

01575 kit **00575**

kit cuffia trasmissione [lato ruota Assale anteriore bilaterale] 100

oe: 443498203C -- 443407285A

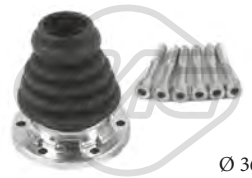

Ø 36 - 100 mm

01637 kit

kit cuffia trasmissione [sul lato del cambio Assale anteriore bilaterale] 100,A3 I 1.8-1.8 T-1.8 T 4x4-1.9 TDI-1.9 TDI 4x4-S3 4x4

oe: 191407283

Ø 24 - 90 mm

01638 kit **00638**

kit cuffia trasmissione [Assale post. bilaterale lato ruota] 80,100 1.8-2.0 D-2.3 E

oe: 431407285C

Ø 21.5 - 82 mm

01642 kit **00642**

kit cuffia trasmissione [lato ruota Assale anteriore bilaterale] 80,90 1.6 D-1.8 4x4-1.8-1.8 S 4x4-1.8 S-1.8 E 4x4-2.0 E 4x4-2.0-2.0 E-2.0 20 V 4x4-2.2 E-2.2 E 4x4-2.3 E 20V 4x4-2.3 E 4x4-2.3 E

oe: 357498203A

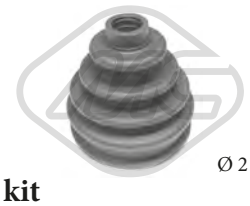

Ø 21,5 - 82 mm

01642E kit

kit cuffia trasmissione (montare con cono) [lato ruota Assale anteriore bilaterale] 100

oe: 357498203A

Ø 19 - 75 mm

01689E kit

kit cuffia trasmissione (montare con cono) [lato ruota Assale anteriore Dx] 80,100,90 1.6-1.6 E-1.6 TD-1.9 TDI-1.9 TD-2.0-2.0 E-2.0 E 16V-2.0 E 4x4-2.0 E 16V 4x4-2.0 20 V-2.0 20 V 4x4-2.2 E-2.2-2.2 E 4x4-2.3

oe: 871498203A

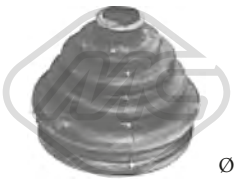

Ø 22 - 83 mm

01732 kit **00732**

kit cuffia trasmissione [lato ruota Assale anteriore bilaterale] 80,100,COUPE,A6 I 1.6 GT-1.6 G-1.6 GTE-1.8-1.8 E-1.8 GTE-1.8 GTE 4x4-1.9

oe: 7701033432

Ø 20 - 76 mm

01770 kit **00770**

kit cuffia trasmissione [lato ruota] 80,100,90,COUPE 1.3-1.5-1.6 GT-1.6 TD-1.6-1.6 D-1.6 GTE-1.8-1.8 CC 4x4-1.8 S-1.9 TD-1.9 TDI-1.9 D-2.0 4x4-2.0 E 16V-2.0-2.0 E-2.0 E 16V 4x4-2.3 E-2.6-2.8

oe:

Ø 26 - 78 mm

01921 kit **00921**

kit cuffia trasmissione [Assale post. bilaterale lato ruota Assale anteriore bilaterale] A3 I,A3 II

oe: 6N0498203

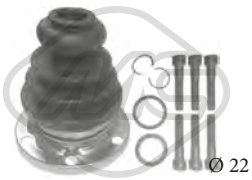

Ø 22 - 107 mm

02308 kit **00308**

kit cuffia trasmissione [sul lato del cambio] A4 I,A6 I,A3 I,A6 II,A3 II

oe: 8D0498201 -- 443498201E

Ø 21.5 - 70 mm

11019 kit **10019**

kit cuffia trasmissione [sul lato del cambio] A6 II,TT I,A4 I,A8,A3 II,A6 III 1.6-1.8 T-1.9 TDI-2.0 TDI-2.0 TFSI 16V-2.0 TFSI 4x4-2.0 FSI-2.0 TFSI-2.0 TDI 16V-2.4-2.5 TDI-2.5 TDI 4x4-2.7 TDI-3.0 4x4-3.0-3.0

oe: 4E0498201 -- 1K0498201D

Ø 22 - 80 mm

11020 kit **10020**

kit cuffia trasmissione [sul lato del cambio lato ruota Assale anteriore bilaterale] 100,COUPE,A4 I,A6 I,-CABRIOLET,A3 I,A6 II 1.9 TDI

oe: 8A0407285 -- 4A0407285

Ø 30,5 - 104 mm

11021 kit **10021**

kit cuffia trasmissione [lato ruota Assale anteriore bilaterale] Q7 I 4.2 TDI 4x4-6.0 TDI 4x4

oe: 7L6498203 -- 4E0407285A

Ø 24 - 107.5 mm

11022 kit

kit cuffia trasmissione [sul lato del cambio Assale anteriore bilaterale] 80,100,90,200,COUPE,A4 I,A6 I,A8,CABRIOLET,V8,A6 II,QUATTRO,ALLROAD 1.6 E-1.6-1.8 4x4-1.8 GTE 4x4-1.8 CC 4x4-1.9-2.0

oe: 8D0498201 -- 443498201E

© INDUSTRIAL METALCAUCHO, S.L.U.

AUDI

Ø 28 - 97 mm

11023 kit **10023**

kit cuffia trasmissione [lato ruota Assale anteriore bilaterale] A6 II,A4 I,A8,A3 II,A6 III,Q7 I,TT II,A5 I,A4 II,Q5 I,A7,A6 IV,Q3,A3 III,TT III,Q2 1.8 TFSI-1.8 TFSI 4x4-2.0 TDI-2.0 TDI 4x4-RS3 4x4-S3 4x4

oe: 8E0498203C -- 8E0498203A

Ø 28 - 67 mm

11026 kit **10026**

kit cuffia trasmissione [sul lato del cambio Assale post. bilaterale Assale anteriore bilaterale] A3 I,TT I,A3 II,A6 III,Q7 I,TT II,A5 I,A4 II,Q5 I,A1,A8,A7,A6 IV,-Q3,A3 III,TT III,Q2 1.4 TFSI-1.4 TSI-1.6 TDI 4x4-1.6

oe: 1K0498201H -- 7L0498201A

Ø 26.5 - 83 mm

11027 kit **10027**

kit cuffia trasmissione [lato ruota Assale anteriore bilaterale] A2 1.4-1.6 FSI

oe: 6Q0498203D -- 6Q0498203

Ø 18 - 100 mm

11028 kit **10028**

kit cuffia trasmissione [sul lato del cambio Assale anteriore bilaterale] A3 I 1.9 TDI

oe: 1J0498201

Ø 23 - 69 mm

11029 kit **10029**

kit cuffia trasmissione [sul lato del cambio] A3 II,TT II 3.2 V6 4x4

oe: 1K0498201C

Ø 30,5 - 77 mm

11030 kit **10030**

kit cuffia trasmissione [sul lato del cambio Assale anteriore bilaterale] Q7 I 4.2 TDI 4x4-6.0 TDI 4x4

oe: 7H0498202B

Ø 29 - 96 mm

11037 kit **10037**

kit cuffia trasmissione [lato ruota Assale anteriore bilaterale] A3 I,TT I,A3 II,TT II,A1,Q3,A3 III,TT III 1.2 TFSI-1.4 TFSI-1.4 TSI-1.6 TDI-2.0 TDI

oe: 3B0498203E -- 1K0498203A

Ø 27 - 71 mm

11039 kit **10039**

kit cuffia trasmissione [sul lato del cambio Assale anteriore bilaterale] A5 I,A4 II,Q5 I,A1,A8,A7,A6 IV,A3 III,Q2 1.4 TFSI e-2.0 TDI-tron

oe: 3C0498201A -- 1603284

Ø 21 - 80 mm

11041 kit **10041**

kit cuffia trasmissione [sul lato del cambio Assale anteriore bilaterale] 80,100,COUPE,A4 I,A6 I,A8,A3 I,A6 II 1.8 T

oe: 1H0498201 -- 4B0498201

Ø 28,5 - 92.5 mm

11042 kit **10042**

kit cuffia trasmissione [lato ruota Assale anteriore bilaterale] Q7 I,A5 I,A4 II,Q5 I,A1,A8,A7,A6 IV,Q7 II,A5 II 1.4 TFSI-1.8 TFSI-2.0 TFSI 4x4-2.0 TDI-2.0 TDI 4x4-2.0 TFSI-2.7 TDI-3.0 TDI 4x4-3.0 TFSI 4x4-

oe: 7E0498203 -- 7P0498203

Ø 25.5 - 51 mm

11043 kit **10043**

kit cuffia trasmissione [Assale post. bilaterale lato ruota] A3 II,TT II,Q5 I,A1,Q3,A3 III,TT III,Q2 1.6 TDI-1.6 TDI 4x4-1.8 TFSI 4x4-2.0 TDI 4x4-2.0 TDI-S3 4x4

oe: 8R0598203B -- 1K0598203

Ø 27 - 87,5 mm

11044 kit **10044**

kit cuffia trasmissione [sul lato del cambio Assale anteriore bilaterale] A3 II,TT II,Q3,A3 III 2.0 TDI-2.0 TDI 4x4

oe: 3C0498201A

Ø 27 - 71 mm

11052 kit **10052**

kit cuffia trasmissione [sul lato del cambio Assale anteriore bilaterale] A3 I,TT I,A2,A4 I 1.6-1.8-1.8 T-1.8 T 4x4-1.9 TDI-1.9 TDI 4x4

oe: 8E0498201C -- 1J0498201K

Ø 21 - 85 mm

11053 kit **10053**

kit cuffia trasmissione [Assale post. bilaterale lato ruota] A6 II,A4 I,A8,A6 III,A5 I,A4 II 1.8 T 4x4-1.8 TFSI 4x4-1.8 TFSI-1.9 TDI 4x4-2.0 TDI 4x4-2.0 TFSI-2.0 TFSI 4x4-2.0 TDI-2.5 TDI 4x4-3.0 4x4-3.0

oe: 4B0598203 -- 8K0598203

Ø 25,5 - 93 mm

11054 kit **10054**

kit cuffia trasmissione [lato ruota Assale anteriore bilaterale] A3 II,A3 III,Q2 1.2 TFSI-1.4 TFSI-1.4 TFSI g-1.4 TSI-1.6 TDI-2.0 TDI-tron

oe: 5M0498203

AUDI

Ø 27.5 - 96.5 mm

11057 kit **10057**

kit cuffia trasmissione [lato ruota Assale anteriore bilaterale] A3 III,Q2 1.4 TFSI-1.4 TSI-1.6 TDI-1.6 TDI 4x4-1.8 TFSI-1.8 TFSI 4x4-2.0 TDI-2.0 TDI 4x4

oe: 1K0498203C -- 1K0407285P

Ø 28 - 100 mm

11059 kit **10059**

kit cuffia trasmissione [sul lato del cambio Assale post. bilaterale Assale anteriore bilaterale] 80,90,COUPE 1.3-1.6 D-1.6-1.6 TD-1.8 S-1.8 4x4-1.8-1.8 E 4x4-1.8 S 4x4-1.8 E-1.8 GTE-1.8 CC 4x4-2.0 E 4x4-2.0 20 V

oe: 893498201 -- 321498201E

Ø 26,5 - 70 mm

11060 kit **10060**

kit cuffia trasmissione [sul lato del cambio Assale anteriore bilaterale] A5 I,A4 II,Q5 I 1.8 TFSI 4x4-2.0 TDI 4x4-2.0 TFSI 4x4-3.2 FSI 4x4

oe: 1KM498201 -- 8K0498201C

Ø 28.5 - 62 mm

11062 kit **10062**

kit cuffia trasmissione [sul lato del cambio Assale post. bilaterale lato ruota] A6 II,A4 I,A8,A6 III,Q7 I,A5 I,R8,A4 II 1.8 TFSI-1.8 TFSI 4x4-2.0 TDI 4x4-2.0 TFSI-2.0 TFSI 4x4-2.0 TDI-3.0-3.0 4x4-3.0 TDI

oe: 8K0598203B -- 8K0598201D

Ø 25 - 86 mm

11146 kit **10146**

kit cuffia trasmissione [lato ruota Assale anteriore bilaterale] A3 I,A2 1.6-1.8-1.8 T-1.8 T 4x4-1.9 TDI-1.9 TDI 4x4

oe: 1H0498203 -- 1H0498203

Ø 24 - 90 mm

11148 kit **10148**

kit cuffia trasmissione [lato ruota Assale anteriore bilaterale] 100,A6 II 2.0-2.0 E-2.0 E 16V-2.0 E 4x4-2.3 E-2.3 E 4x4-2.4 D-2.5 TDI-2.6-2.6 4x4-2.8 E-2.8 E 4x4-S4 T 4x4-S4 V8 4x4

oe: 441407285

Ø 28 - 80 mm

11184 kit **10184**

kit cuffia trasmissione [sul lato del cambio Assale anteriore bilaterale] A8,A6 III 3.0-3.0 TDI 4x4-3.2 FSI-3.2 FSI 4x4-3.7 4x4-4.0 TDI 4x4-4.2 FSI 4x4-4.2 4x4-4.2 TDI 4x4-6.0 W12 4x4-S8 4x4

oe: TDR500110 -- TDB500090

Ø 21.5 - 70.5 mm

11195 kit **10195**

kit cuffia trasmissione [sul lato del cambio Assale anteriore bilaterale] A4 I,A8,A6 III 1.6-1.8 T-1.8 T 4x4-1.9 TDI 4x4-1.9 TDI-2.0 TDI-2.0 TFSI 16V-2.0 TFSI 4x4-2.0 TFSI-2.0 FSI-2.0 TDI 16V-2.0-2.0 TDI

oe: 7M3498201B -- 7M3498103HX

Ø 21 - 90 mm

11507 kit **10507**

kit cuffia trasmissione [Assale post. bilaterale lato ruota] A6 III 2.7 TDI-2.8 FSI

oe: 4E0598203A

Ø 23 - 69 mm

11508 kit **10508**

kit cuffia trasmissione [sul lato del cambio Assale anteriore bilaterale] A6 III,A4 I 2.0

oe: 8E0498201D

Ø 27 - 100 mm

11509 kit **10509**

kit cuffia trasmissione [sul lato del cambio Assale post. bilaterale Assale anteriore bilaterale] A4 II 1.8 TFSI-2.0 TDI-2.0 TFSI

oe: 8K0598201B

Ø 30,5 - 68 mm

11510 kit **10510**

kit cuffia cremagliera sterzo [sul lato del cambio Assale posteriore] A4 II 1.8 TFSI-2.0 TDI-2.0 TFSI

oe: 8K0598201E

Ø 30,5 - 96 mm

11511 kit **10511**

kit cuffia cremagliera sterzo [Assale posteriore lato ruota] A5 I,A4 II,Q5 I,A8,A7,A6 IV 2.0 TDI-2.0 TDI 4x4-2.7 TDI-3.0 TDI

oe: 8K0498203C

© INDUSTRIAL METALCAUCHO, S.L.U.

BMW

Ø 25 - 83 mm

01053 kit **00074**

kit cuffia trasmissione [lato ruota Assale anteriore bilaterale] X3 I 2.0 d-2.0 i-2.5 i-2.5 si-3.0 d-3.0 i xD-3.0 sd-3.0 si-xD 18 d-xD 25 i-xD 30 d

oe: 4371803

Ø 30 - 44 mm

01150 kit **00150**

kit cuffia trasmissione [Assale post. bilaterale lato ruota] serie 3,serie 5,Z3,Z4,X3 I,serie 1 316 i-318 is-318 ti

oe: 33217562496 -- 33217529934

Ø 24 - 80 mm

01155 kit **00155**

kit cuffia trasmissione [lato ruota Assale anteriore bilaterale] X3 I,serie 3 2.0 d-2.0 i-2.5 i-2.5 si-3.0 d-3.0 i xD-3.0 sd-3.0 si-xD 18 d-xD 20 d-xD 20 i-xD 25 i-xD 30 d-xD 30 i-xD 35 d

oe: 31609806558 -- 31609806557

Ø 22 - 52 mm

01185 kit **00185**

kit cuffia trasmissione [Assale post. bilaterale lato ruota] serie 3,serie 7,serie 5,Z3,X5 I,Z4 323 ti-323 i 2.5-323 i-325 i-325 tds-325 td-328 i

oe: 33219067815 -- 33219067813

Ø 31 - 51 mm

01219 kit **00219**

kit cuffia trasmissione [Assale post. bilaterale lato ruota] serie 3,Z4,serie 5,X3 I,serie 1,X1 318 d-320 Cd-320 td-320 Ci-320 i-320 d-323 Ci-323 i-325 ti-325 i-325 Ci-328 Ci-328 i

oe: 33217572439 -- 33217559967

Ø 23 - 99 mm

01510 kit **00510**

kit cuffia trasmissione [sul lato del cambio Assale anteriore bilaterale] serie 3,serie 5,serie 6,serie 7 324 d

oe: 33211208443

Ø 26 - 80 mm

01993 kit **00993**

kit cuffia trasmissione [lato ruota Assale anteriore bilaterale] X3 I

oe: 6757617

Ø 22 - 80 mm

11020 kit **10020**

kit cuffia trasmissione [sul lato del cambio lato ruota Assale anteriore bilaterale] serie 5 525 i 24V

oe: 31601227838 -- 31601227836

Ø 27 - 71 mm

11039 kit **10039**

kit cuffia trasmissione [sul lato del cambio Assale anteriore bilaterale] X5 II,X6 3.0 d-3.0 si-4.8 i xD-M-xD 30 d-xD 30 i-xD 35 d-xD 35 i-xD 50 i

oe: 3C0498201A -- 1603284

Ø 33 - 54 mm

11064 kit **10064**

kit cuffia trasmissione [sul lato del cambio Assale post. bilaterale lato ruota] serie 3,serie 7,serie 5,serie 6,serie 1,X6,Z4,X5 III xD 30 d-xD 35 i-xD 40 d-xD 50 i

oe: 33207546049 -- 33217510625

Ø 25 - 70 mm

11066 kit **10066**

kit cuffia trasmissione [sul lato del cambio Assale anteriore bilaterale] serie 5,serie 3,X5 II,X6,serie 7,X1,X3 II,serie 6,serie 1,serie 4,X5 III,serie 2 M 50 d-xD 25 d-xD 30 d-xD 35 i-xD 40 d-xD 40e

oe: 31607608095 -- 31607570270

Ø 25 - 57 mm

11104 kit **10104**

kit cuffia trasmissione [sul lato del cambio Assale post. bilaterale lato ruota Assale anteriore bilaterale] serie 7,serie 5 530 d

oe: 33217502833 -- 33211229379

Ø 24.5 - 70 mm

11173 kit **10173**

kit cuffia trasmissione [sul lato del cambio Assale anteriore bilaterale] X3 II,X4 xD 20 d-xD 20 i-xD 28 i-xD 30 d-xD 35 d-xD 35 i

oe: 31609806555

© INDUSTRIAL METALCAUCHO, S.L.U.

KIT CUFFIE CREMAGLIERA STERZO/TRASMISSIONE

BMW

Ø 24.5 - 80.7 mm

11174 **10174**

kit cuffia trasmissione [bilaterale lato ruota] X3 II,X4 xD 20 d-xD 20 i-xD 28 i-xD 30 d-xD 35 d-xD 35 i

oe: 392414F427 -- 30711754

Ø 21 - 90 mm

11507 kit **10507**

kit cuffia trasmissione [Assale post. bilaterale lato ruota] X1 sD 16 d-sD 18 d-sD 20 d

oe: 4E0598203A

Ø 27 - 51 mm

11512 kit **10512**

kit cuffia trasmissione [Assale post. bilaterale lato ruota] Z4,serie 5,X3 I,serie 6,serie 1,serie 3,X1 520 d-520 i-523 i-525 i-525 xi-530 i-530 xi

oe: 33217572441 -- 33217540117

CHEVROLET

Ø 19 - 60 mm

11035 kit **10035**

kit cuffia trasmissione [sul lato del cambio Assale anteriore bilaterale] MATIZ,KALOS 0.8-1.0

oe: 93741018 -- 96245310

Ø 24 - 80 mm

11047 kit **10047**

kit cuffia trasmissione [lato ruota Assale anteriore bilaterale] LACETTI,NUBIRA,TACUMA,EVANDA,EPICA,TRAX 1.8

oe: 96489855

Ø 28 - 90 mm

11582 kit **10582**

kit cuffia trasmissione [lato ruota Assale anteriore bilaterale] CAPTIVA 2.0 D-2.0 D 4WD-2.4-2.4 4WD-3.2 4WD

oe: 96639351 -- 96639351

CHRYSLER

Ø 24 - 80 mm

11047 kit **10047**

kit cuffia trasmissione [lato ruota Assale anteriore bilaterale] PT CRUISER 1.6-2.0

oe: 5018063AA -- 05018063AA

© INDUSTRIAL METALCAUCHO, S.L.U.

CITROËN

Ø 31 - 74 mm

01109 kit **00109**

kit cuffia trasmissione [lato ruota Assale anteriore bilaterale] C3 I,C2,C3 II 1.1 i-1.4-1.4 16V HDi-1.4 HDi-1.4 i-1.6 16V

oe: 1061864 -- 329335

Ø 39 - 76 mm

01110 kit **00110**

kit cuffia trasmissione [sul lato del cambio Assale anteriore bilaterale] C5 I,C4,C4 I,JUMPY,C4 II

oe: 3287A4 -- 328796

Ø 20.5 - 70 mm

01111 kit **00111**

kit cuffia trasmissione [Assale post. bilaterale lato ruota Assale anteriore bilaterale] SAXO,C1

oe: 329814 -- 329813

Ø 35 - 84 mm

01113 kit **00113**

kit cuffia trasmissione [lato ruota Assale anteriore bilaterale] ELYSEE-XANTIA,ZX,C15,JUMPY,BERLINGO,XSARA,XSARA PICASSO,C5 I,C2,C4,C4 I,C5 II,C4 Picasso I,C5 III,C3 II,C4 II,C,C 1.6 i

oe: 329331

Ø 38 - 70 mm

01122 kit **00122**

kit cuffia trasmissione [sul lato del cambio Assale anteriore bilaterale] C5 I,C5 II 2.0 HDi-2.2 HDi-3.0 V6

oe: 3287.91 -- 3287.A5

Ø 19 - 60 mm

01142 kit **00142**

kit cuffia trasmissione [sul lato del cambio Assale anteriore bilaterale] C3 I,C3,C2,C3 II 1.1 i-1.4-1.4 16V-1.4 HDi-1.4 i-1.6-1.6 VTS-1.6 16V

oe: 3287.94

Ø 21 - 68 mm

01148 kit **00148**

kit cuffia trasmissione [sul lato del cambio Assale anteriore bilaterale] NEMO

oe: 46307841 -- 46307841

Ø 24 - 80 mm

01155 kit **00155**

kit cuffia trasmissione [lato ruota Assale anteriore bilaterale] EVASION,JUMPY,C8,NEMO 1.6-1.6 i-1.8-1.9 D-1.9 D 70-2.0-2.0 16V-2.0 i 16V

oe: 7701209924 -- 392417930R

Ø 22 - 74 mm

01157 kit **00157**

kit cuffia trasmissione [lato ruota Assale anteriore bilaterale] NEMO

oe: 46307555 -- 46307575

Ø 22 - 73 mm

01171 kit **00171**

kit cuffia trasmissione [lato ruota] ELYSEE-SAXO,C3 I,C3,C2,C3 II,C,C 1.4 VTS

oe: 3293.12

Ø 34 - 76 mm

01213 kit **00213**

kit cuffia trasmissione [sul lato del cambio Assale anteriore bilaterale] XANTIA,ZX,EVASION,C15,JUMPY,BERLINGO,XSARA,C5 I,C4 I,C5 II 1.6 i-2.0 i

oe: 3287.81

Ø 29 - 82 mm

01214 kit **00214**

kit cuffia trasmissione [sul lato del cambio Assale anteriore bilaterale] JUMPER 2.8 HDi

oe: 3287.C4

Ø 27 - 94 mm

01217 kit **00217**

kit cuffia trasmissione [lato ruota] EVASION,JUMPY 1.9 TD-2.0 T C.T.-2.1 TD

oe:

Ø 16 - 63 mm

01221 kit **00221**

kit cuffia trasmissione [sul lato del cambio Assale anteriore bilaterale] C15,VISA 1.1-1.8 D

oe: 7701457538 -- 3293.40

© INDUSTRIAL METALCAUCHO, S.L.U.

CITROËN

Ø 16 - 63 mm

01221E kit

kit cuffia trasmissione (montare con cono) [sul lato del cambio Assale anteriore bilaterale] C15,VISA 1.1-1.8 D

oe: 7701457538 -- 3293.40

Ø 35 - 87 mm

01222 kit **00222**

kit cuffia trasmissione [lato ruota Assale anteriore bilaterale] XANTIA,ZX,EVASION,C15,JUMPY,-BERLINGO,XSARA,XSARA PICASSO,C5 I,C3 I,C2 1.6-1.6 i-1.8 D-1.8-1.8 i-1.9 TD-1.9 DT-1.9 i-2.0-2.0

oe: 3293.03

Ø 25 - 70 mm

01223 kit **00223**

kit cuffia trasmissione [sul lato del cambio Assale anteriore bilaterale] JUMPY 1.6 HDi 90 16V-2.0 i

oe: 3287.C0

Ø 29 - 97 mm

01225 kit **00225**

kit cuffia trasmissione [lato ruota Assale anteriore bilaterale] XANTIA,JUMPER

oe: 3293A1

Ø 29 - 77 mm

01226 kit **00226**

kit cuffia trasmissione [sul lato del cambio Assale anteriore bilaterale] C8,JUMPER,C4 Picasso I,JUMPY,C4 Grand Picasso I,C5 III,C4 II,DS4,DS5,C4 Picasso II,C4 Grand Picasso II 2.0 HDi-2.0 HDi 120-2.0

oe: 3287C1

Ø 35 - 70 mm

01228 kit **00228**

kit cuffia trasmissione [sul lato del cambio] BERLINGO,XSARA PICASSO,C3 I,C2,C4,C4 I,C5 II,C4 Picasso I,C4 Grand Picasso I,C5 III,C3,C3 II,DS3,C4 II,DS4,DS5,C4 CACTUS,C3 III 1.4 i-1.4-1.6 HDi 75-

oe: 3287.A9 -- 964777918

Ø 20 - 68 mm

01233 kit **00233**

kit cuffia trasmissione [lato ruota] C3 I,C2,C1

oe: 044280H010 -- 044270D030

Ø 29 - 93 mm

01237 kit **00237**

kit cuffia trasmissione [lato ruota Assale anteriore bilaterale] ZX,EVASION,JUMPY,C4 Picasso I,C5 III,C4 II

oe: 9467577780 -- 3293C7

Ø 20 - 78 mm

01273 kit **00273**

kit cuffia trasmissione [lato ruota Assale anteriore bilaterale] LNA,C15,VISA,VISA 1.0-1.1-1.1 i-1.3-1.4-1.4 E-1.4 i-1.8 D-1.9 D

oe: 9403293748 -- 3293.74

Ø 20 - 78 mm

01273E kit

kit cuffia trasmissione (montare con cono) [lato ruota Assale anteriore bilaterale] LNA,C15,VISA,VISA 1.0-1.1-1.1 i-1.3-1.4-1.4 E-1.4 i-1.8 D-1.9 D

oe: 9403293748 -- 3293.74

Ø 21 - 65 mm

01282 kit **00282**

kit cuffia trasmissione [sul lato del cambio Assale anteriore bilaterale] NEMO

oe: 71771172 -- 46308326

Ø 26 - 87 mm

01297 kit **00297**

kit cuffia trasmissione [lato ruota Assale anteriore bilaterale] C8,JUMPY 1.6 HDi 90 16V-2.0 16V-2.0 i-2.2

oe: 3293.33

Ø 22 - 75 mm

01362 kit **00362**

kit cuffia trasmissione [sul lato del cambio Assale anteriore bilaterale] XM,ZX,EVASION,BX,C15,JUMPY,JUMPER

oe: 95590794 -- 95025088

Ø 19 - 77 mm

01363 kit

kit cuffia trasmissione [lato ruota Assale anteriore bilaterale] 2 CV,DYANE,BX,GS,AMI,GS,AMI

oe: 5480032

Ø 33 - 110 mm

01391 kit **00391**

kit cuffia trasmissione [lato ruota] JUMPER 1.9 D-1.9 TD-2.0-2.5 D-2.5 TD-2.5 TDI-2.8 HDi

oe: 9623535380 -- 329307

© INDUSTRIAL METALCAUCHO, S.L.U.

CITROËN

Ø 33 - 87 mm

01407 kit **00407**

kit cuffia trasmissione [sul lato del cambio Assale anteriore Dx] JUMPER 1.9 D-1.9 TD-2.0-2.5 D-2.5 TD-2.8 HDi

oe: 9564479580 -- 328778

Ø 34 - 76 mm

01427 kit **00427**

kit cuffia trasmissione [lato ruota Assale anteriore bilaterale] C15,BERLINGO,XSARA,C3 I,C4,C4 I I 1.1 i-1.4 i-1.8 i-1.9 D-1.9 D 70-1.9 D 70 4WD-1.9 D 4WD-2.0 HDi 90-2.0 HDi 90 4WD

oe: 329320

Ø 27 - 62 mm

01428 kit **00428**

kit cuffia trasmissione [sul lato del cambio Assale anteriore bilaterale] C15,BERLINGO,XSARA,C3 I,C3,-C4,C4 I,C3 II,DS3,DS3 1.1 i-1.4 i-1.6 16V-1.8 D-1.8 i-1.9 D-1.9 D 70-1.9 D 70 4WD-1.9 D 4WD-2.0 HDi

oe: 328793 -- 328788

Ø 23 - 85 mm

01432 kit **00432**

kit cuffia trasmissione [lato ruota Assale anteriore bilaterale] BERLINGO

oe: 7701467125 -- 7701034800

Ø 28 - 72 mm

01434 kit **00434**

kit cuffia trasmissione [lato ruota Assale anteriore Dx] SAXO 1.4 VTS-1.5 D

oe: 329313

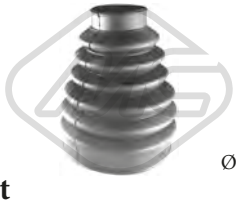

Ø 40 - 97 mm

01460 kit **00460**

kit cuffia trasmissione [lato ruota Assale anteriore bilaterale] XANTIA,XM,XSARA,C5 I,C4,C4 I,C5 II,C6 2.1 TD 12V-2.5 TD-3.0 V6-3.0 V6 24V

oe: 329334 -- 329302

Ø 38 - 85 mm

01467 kit **00467**

kit cuffia trasmissione [sul lato del cambio Assale anteriore bilaterale] XANTIA,XM,C5 I,C5 III 2.0 i-2.0 T-2.0 i T-2.1 TD 12V-2.1 D 12V-2.5 TD-3.0 V6-3.0 V6 24V

oe: 328780

Ø 20 - 82 mm

01493 kit **00493**

kit cuffia trasmissione [lato ruota Assale anteriore bilaterale] XANTIA,ZX,BX,C15 1.6 i-1.9 D-1.9 TD

oe: 96009166 -- 329383

Ø 20 - 80 mm

01493E kit

kit cuffia trasmissione (montare con cono) [lato ruota] XANTIA,ZX,LNA,BX,C15,VISA,JUMPY,BERLINGO,XSARA 1.6 i-1.8 D-1.8 i-1.8 i 16V-1.9 D-1.9 i-1.9 TD

oe:

Ø 29 - 97 mm

01499 kit **00499**

kit cuffia trasmissione [lato ruota Assale anteriore bilaterale] EVASION,JUMPY,C8 1.8-1.9 TD-2.0-2.0 HDi 95-2.0 16V-2.0 HDi 110-2.0 i 16V-2.0 HDi-2.0 T C.T.

oe: 329306

Ø 20 - 68 mm

01514 kit **00514**

kit cuffia trasmissione [lato ruota Assale anteriore bilaterale] SAXO 1.6 VTL-VTR

oe: 5987092

Ø 27 - 90 mm

01520 kit **00520**

kit cuffia trasmissione [lato ruota Assale anteriore bilaterale] ZX,EVASION,JUMPY

oe: 7701035317 -- 4403284

Ø 22 - 82 mm

01521 kit **00521**

kit cuffia trasmissione [lato ruota Assale anteriore bilaterale] AX,C15,SAXO,BERLINGO,XSARA 1.6 VTL-1.6 VTS-VTR

oe: 329305

Ø 19 - 73 mm

01532 kit **00532**

kit cuffia trasmissione [lato ruota Assale anteriore bilaterale] AX 10-11-14-14 D-15 D

oe: 95619710 -- 329381

Ø 19 - 69 mm

01532E kit

kit cuffia trasmissione (montare con cono) [lato ruota] ZX,2 CV,LNA,AX,SAXO 1.1-1.4 i-1.4-1.6 i-1.8 D-1.8 i-1.8-1.9 D

oe:

© INDUSTRIAL METALCAUCHO, S.L.U.

CITROËN

Ø 20 - 70 mm

01533 kit

kit cuffia trasmissione [sul lato del cambio Assale anteriore bilaterale] ZX,AX,C15,SAXO,BERLINGO 1.4 i

oe: 95619709 -- 3287.74

Ø 19 - 70 mm

01556 kit

kit cuffia trasmissione [sul lato del cambio Assale anteriore bilaterale] LNA,BX,C15,VISA,VISA 14 E

oe: 95565567 -- 328761

Ø 23 - 65 mm

01559 kit **00559**

kit cuffia trasmissione [sul lato del cambio Assale anteriore Dx] ZX 1.4 i

oe: 7701209258 -- 7700108269

Ø 24 - 95 mm

01579 kit **00579**

kit cuffia trasmissione [Assale post. bilaterale lato ruota] C25 1.8 E-1.9 D-2.0-2.5 D-2.5 D T-2.5 D T 4x4

oe: 329397 -- 329342

Ø 24 - 93 mm

01580 kit **00580**

kit cuffia trasmissione [sul lato del cambio Assale anteriore bilaterale] CX I,CX II,C25 2.0

oe: 95613146 -- 95569341

Ø 20 - 63 mm

01606 kit

kit cuffia trasmissione [sul lato del cambio Assale anteriore bilaterale] AX,SAXO 1.0 X-1.1 X-1.4 VTS-1.5 D-SX

oe: 328775

Ø 23 - 88 mm

01708 kit **00708**

kit cuffia trasmissione [lato ruota Assale anteriore bilaterale] XANTIA,ZX,BX 1.9 DT-1.9 TD-2.0 i

oe: 95644369 -- 3293.91

Ø 23 - 88 mm

01708E kit

kit cuffia trasmissione (montare con cono) [lato ruota Assale anteriore bilaterale] XANTIA,ZX,BX 1.9 TD

oe: 95644369 -- 3293.91

Ø 20 - 80 mm

01710 kit **00710**

kit cuffia trasmissione [lato ruota Assale anteriore bilaterale] ZX,AX,C15 1.1-1.4 i-1.4

oe: 3293.77

Ø 20 - 80 mm

01710E kit

kit cuffia trasmissione (montare con cono) [lato ruota Assale anteriore bilaterale] ZX,AX,C15 1.1-1.4 i-1.4

oe: 3293.77

Ø 29 - 102 mm

01750 kit **00750**

kit cuffia trasmissione [lato ruota] JUMPER

oe: 3293.E2

Ø 20 - 80 mm

01761E kit

kit cuffia trasmissione (montare con cono) [lato ruota] ZX,AX,C15 1-1.1-1.4 i-1.4-1.8 D-1.9 D

oe: 9403293778

Ø 24 - 76 mm

01839 kit **00839**

kit cuffia trasmissione [sul lato del cambio Assale anteriore bilaterale] XANTIA,XM,ZX,EVASION,C15,-JUMPY,C8

oe: 9609802380 -- 328779

Ø 26 - 97 mm

01943 kit

kit cuffia trasmissione [lato ruota] XM 2.0-2.0 i 16V-2.0 i-2.0 T-2.0 i T-2.1 D12-2.1 TD 12V-2.1 D 12V-2.5 TD-3.0 V6-3.0 V6 24V

oe:

Ø 23 - 80 mm

01996 kit **00996**

kit cuffia trasmissione [Assale post. bilaterale lato ruota Assale anteriore bilaterale] ZX,EVASION,JUMPY

oe: 46307584 -- 46307575

© INDUSTRIAL METALCAUCHO, S.L.U.

CITROËN

Ø 25 - 90 mm

02305 kit **00080**

kit cuffia trasmissione [lato ruota Assale anteriore bilaterale] XANTIA,XM,ZX

oe: 3293.96

Ø 33 - 111 mm

02307 kit **00307**

kit cuffia trasmissione [lato ruota] JUMPER 2.0-2.0 HDi-2.2 HDi-2.5 D 4x4-2.5 D-2.5 TD-2.5 TDI 4x4-2.5 TD 4x4-2.5 TDI-2.8 HDi-2.8 HDi 4x4

oe: 9564478780

Ø 25.5 - 75 mm

11031 kit **10031**

kit cuffia trasmissione [sul lato del cambio Assale anteriore bilaterale] C5 III 2.0 HDi 165-2.0 HDi 180-2.2 HDi-2.2 HDi 200-2.2 HDi 165-3.0 HDi 240

oe: 3287C9

Ø 28 - 75 mm

11036 kit **10036**

kit cuffia trasmissione [sul lato del cambio Assale anteriore bilaterale] JUMPER,XM,EVASION,JUMPY 2.0 i T-2.0 T-2.0 i 16V-2.1 TD 12V-2.5 TD-3.0 V6-3.0 V6 24V

oe: 3287.90

Ø 27 - 89 mm

11038 kit **10038**

kit cuffia trasmissione [lato ruota Assale anteriore bilaterale] C5 III 2.0 HDi 165-2.0 HDi 180-2.2 HDi 200-3.0 HDi 240

oe: TDR500100 -- C9241BU100

Ø 27 - 71 mm

11039 kit **10039**

kit cuffia trasmissione [sul lato del cambio Assale anteriore bilaterale] C3 II 1.6 HDi 115

oe: 3C0498201A -- 1603284

Ø 28,5 - 92.5 mm

11042 kit **10042**

kit cuffia trasmissione [lato ruota Assale anteriore bilaterale] C3 II 1.2 VTi 82-1.4 HDi 70

oe: C92414EB0A -- 31259869

Ø 27 - 98 mm

11056 kit **10056**

kit cuffia trasmissione [lato ruota Assale anteriore bilaterale] JUMPER 2.2 HDi 110-2.2 HDi 100

oe: 1607740880

Ø 23 - 77 mm

11058 kit **10058**

kit cuffia trasmissione [lato ruota Assale anteriore bilaterale] C15,C3 I,C3,C2,C3 II,DS3 1.9 D

oe: 3293.A5

Ø 20 - 64 mm

11061 kit **10061**

kit cuffia trasmissione [sul lato del cambio Assale anteriore bilaterale] C15,C3 I,C3,C3 II 1.9 D

oe: 3287.95

Ø 39 - 92 mm

11070 kit **10070**

kit cuffia trasmissione [lato ruota Assale anteriore bilaterale] C4,C4 I,C4 Picasso I,C4 Grand Picasso I 2.0 HDi-2.0 HDi 138

oe: 9654894380 -- 3293.C6

Ø 30 - 100 mm

11071 kit **10071**

kit cuffia trasmissione [sul lato del cambio lato ruota Assale anteriore bilaterale] C8 2.0 HDi-2.0 HDi 135

oe: 7701209248 -- 9403293030

Ø 20 - 70 mm

11105 kit **10105**

kit cuffia trasmissione [sul lato del cambio Assale anteriore bilaterale] SAXO 1.6-1.6 VTL-1.6 VTS-VTR

oe: 328783

Ø 18 - 58 mm

11128 kit **10128**

kit cuffia trasmissione [sul lato del cambio Assale post. bilaterale Assale anteriore bilaterale] C3 II 1.1-1.4

oe: 328797

Ø 38 - 74 mm

11129 kit **10129**

kit cuffia trasmissione [sul lato del cambio Assale anteriore] C5 II 2.0 HDi

oe: 3287A6

© INDUSTRIAL METALCAUCHO, S.L.U.

KIT CUFFIE CREMAGLIERA STERZO/TRASMISSIONE

CITROËN

Ø 22,5 - 59,5 mm

11130 kit **10130**

kit cuffia trasmissione [sul lato del cambio Assale post. bilaterale Assale anteriore bilaterale] C3 II 1.2 VTi 82-1.6 BHDi 100-1.6 HDi-1.6 VTi 120

oe: 3287F3

Ø 40 - 90 mm

11132 kit **10132**

kit cuffia trasmissione [lato ruota Assale anteriore bilaterale] C5 II 2.0 HDi

oe: 3293C4

Ø 22 - 74 mm

11133 kit **10133**

kit cuffia trasmissione [Assale post. bilaterale lato ruota Assale anteriore bilaterale] C3 II 1.2 VTi 82-1.6 BHDi 100-1.6 HDi-1.6 VTi 120

oe: 3293G4

Ø 24,5 - 74 mm

11134 kit **10134**

kit cuffia trasmissione [lato ruota Assale anteriore bilaterale] C3 II 1.6 VTi 120

oe: 3293G5

DACIA

Ø 30 - 80 mm

00139

cuffia lato cambio [sul lato del cambio] LOGAN 1.2 16V-1.4-1.4 MPI-1.5 dCi-1.6-1.6 16V-1.6 MPI 85

oe: 6001550339 -- 8200017057

Ø 25 - 81 mm

01115 kit **00099**

kit cuffia trasmissione [lato ruota Assale anteriore bilaterale] LOGAN,LOGAN II 1.6 16V

oe: 7701209242

Ø 28 - 77 mm

01139 kit **04518**

kit cuffia trasmissione [sul lato del cambio] LOGAN 1.2 16V-1.4-1.4 MPI-1.5 dCi-1.6-1.6 16V-1.6 MPI 85

oe: 392415890R -- 7701473830

Ø 22 - 73 mm

01171 kit **00171**

kit cuffia trasmissione [lato ruota] LOGAN

oe: 3293.12 -- 3293.12

Ø 25 - 69 mm

01246 kit **00246**

kit cuffia trasmissione [sul lato del cambio Assale anteriore bilaterale] LOGAN,LOGAN MCV,LOGAN EXPRESS,LOGAN II 1.6 16V

oe: 7701209255 -- 6001548164

Ø 25.8 - 77 mm

01390 kit **04515**

kit cuffia trasmissione [sul lato del cambio] LOGAN 1.2 16V-1.4-1.4 MPI-1.5 dCi-1.6-1.6 16V-1.6 MPI 85

oe: 7701473830

Ø 23 - 85 mm

01432 kit **00432**

kit cuffia trasmissione [lato ruota Assale anteriore bilaterale] LOGAN

oe: 7701467125 -- 7701034800

Ø 32 - 82 mm

01555 kit **00555**

kit cuffia trasmissione [lato ruota Assale anteriore bilaterale] LOGAN,SANDERO

oe: 6001547699

Ø 23 - 65 mm

01559 kit **00559**

kit cuffia trasmissione [sul lato del cambio Assale anteriore Dx] LOGAN,LOGAN MCV 1.4-1.5 dCi-1.6 MPI 85

oe: 7701209258 -- 7700108269

© INDUSTRIAL METALCAUCHO, S.L.U.

DACIA

Ø 20 - 64 mm

11061 kit **10061**

kit cuffia trasmissione [sul lato del cambio Assale anteriore bilaterale] LOGAN MCV,SANDERO,LOGAN EXPRESS,LOGAN 1.5 dCi-1.6-1.6 16V

oe: 7701209612 -- 6001550548

Ø 24 - 80 mm

11068 kit **10068**

kit cuffia trasmissione [lato ruota Assale anteriore bilaterale] LODGY,DOKKER 1.2 TCe-1.2 TCe 115-1.5 dCi-1.6

oe: 13291734 -- 01604008

Ø 23 - 65 mm

11154 kit **10154**

kit cuffia trasmissione [sul lato del cambio Assale anteriore Dx] SANDERO II,LOGAN II 1.6 16V

oe: 397413894R

Ø 24 - 79,5 mm

11565 kit **10565**

kit cuffia trasmissione [lato ruota Assale anteriore bilaterale] DUSTER 1.5 dCi-1.6 16V

oe: 397934917R

Ø 22,5 - 60,5 mm

11566 kit **10566**

kit cuffia trasmissione [sul lato del cambio Assale anteriore Dx] SANDERO II,LOGAN II 1.6 16V-TCe 90

oe: 392414325R

FIAT

Ø 25 - 64 mm

00176

cuffia semiasse [sul lato del cambio] 127,PANDA,-FIORINO 0.9-1.0-1.3 D-1.3

oe: 4333088

Ø 25 -

00182

cuffia semiasse [sul lato del cambio] 600 0.8

oe: 1901116

Ø 25 - 64 mm

00313

cuffia (25mm) [sul lato del cambio] REGATA,RITMO,127,PANDA,UNO 0.9-1.0-1.3 D-1.3

oe: 92601216

Ø 30 - 73 mm

00349

cuffia lato cambio [sul lato del cambio] CINQUECENTO,TEMPRA,PANDA,TIPO,FIORINO,UNO,-BRAVA,BRAVO I,SEICENTO/600 0.9-0.9 S

oe: 7621245

Ø 23 - 69 mm

00568

cuffia lato cambio [sul lato del cambio] REGATA,RITMO,127,PANDA,FIORINO,UNO 0.9-1.0-1.3 D-1.3

oe: 92601255

Ø 23 - 81 mm

00622

cuffia lato cambio [sul lato del cambio] REGATA,RITMO,PANDA,FIORINO,UNO 60 D 1.7-65 D 1.9-70 1.3-75 1.5-80 TD 1.9-85 1.6-85 1.5-90 1.6-100 1.6

oe: 92601366

Ø 30 - 80 mm

01054 kit **00583**

kit cuffia trasmissione [sul lato del cambio Assale anteriore bilaterale] CINQUECENTO,TEMPRA,PANDA,TIPO,FIORINO,UNO,BRAVA,BRAVO I,PALIO,ELBA CSL,SIENA 0.9-0.9 S

oe: 7625541

Ø 24 - 57 mm

01069 kit

kit cuffia trasmissione [sul lato del cambio Assale anteriore bilaterale] STILO

oe: 701498201 -- 7M0498201

Ø 20.5 - 70 mm

01111 kit **00111**

kit cuffia trasmissione [Assale post. bilaterale lato ruota Assale anteriore bilaterale] PANDA,500,500C 1.1-1.2-1.2 4x4

oe: 46308003

© INDUSTRIAL METALCAUCHO, S.L.U.

FIAT

Ø 25 - 65 mm

01114 kit **00091**

kit cuffia trasmissione [sul lato del cambio Assale anteriore bilaterale] CROMA 1.8 16V-2.2 16V

oe: 374319 -- 1603205

Ø 25 - 81 mm

01115 kit **00099**

kit cuffia trasmissione [lato ruota Assale anteriore bilaterale] PUNTO,BARCHETTA,BRAVA,BRAVO I,-MAREA,COUPE,MULTIPLA,STILO,CROMA,BRAVO II 1.8 115 16V-1.9 TD 100-1.9 JTD 105-1.9 JTD
oe: 46429633

Ø 24.5 - 80 mm

01120 kit

kit cuffia trasmissione [sul lato del cambio Assale anteriore bilaterale] CINQUECENTO,TEMPRA,PANDA,TIPO,FIORINO,PUNTO,UNO,BRAVA,BRAVO I,PALIO,MULTIPLA,DOBLO 0.9-0.9 S
oe: 46307784

Ø 19 - 60 mm

01142 kit **00142**

kit cuffia trasmissione [sul lato del cambio Assale anteriore bilaterale] PANDA,500

oe: 4705777 -- 31607518246

Ø 21 - 68 mm

01148 kit **00148**

kit cuffia trasmissione [sul lato del cambio Assale anteriore bilaterale] BRAVA,BRAVO I,MAREA,MULTIPLA,PUNTO,DOBLO,STILO,IDEA,GRANDE PUNTO,FIORINO,QUBO 1.9 JTD 105-1.9 JTD 110
oe: 46307841

Ø 20 - 65 mm

01154 kit **00154**

kit cuffia trasmissione [sul lato del cambio Assale anteriore bilaterale] FIORINO,PUNTO,UNO,BRAVA,BRAVO I,MAREA,PALIO,MULTIPLA,STRADA,SIENA,DOBLO,STILO,PANDA,IDEA,GRANDE
oe: 7715294

Ø 24 - 80 mm

01155 kit **00155**

kit cuffia trasmissione [lato ruota Assale anteriore bilaterale] ULYSSE,SCUDO,STRADA,PUNTO,DOBLO,STILO,IDEA,GRANDE PUNTO,500,LINEA,-FIORINO,QUBO,500C 1.9 JTD
oe: 46308701 -- 46308556

Ø 22 - 74 mm

01157 kit **00157**

kit cuffia trasmissione [lato ruota Assale anteriore bilaterale] FIORINO,PUNTO,BARCHETTA,BRAVA,-BRAVO I,MAREA,PALIO,COUPE,MULTIPLA,STRADA,DOBLO,STILO,PANDA,IDEA,BRAVO
oe: 46307555 -- 46307575

Ø 21 - 68 mm

01159 kit **00159**

kit cuffia trasmissione [sul lato del cambio Assale anteriore bilaterale] BRAVA,BRAVO I,MAREA,PALIO,MULTIPLA,STRADA,PUNTO 1.8 115 16V-1.9 JTD-1.9 JTD 105-1.9 TD 100 S-1.9 JTD 110-1.9 TD
oe: 46307841

Ø 20 - 70 mm

01170 kit **00170**

kit cuffia trasmissione [lato ruota Assale anteriore bilaterale] CINQUECENTO,RITMO,127,128,TEMPRA,PANDA,TIPO,UNO,SEICENTO/600 0.9-1.0-1.3 D-1.3
oe: 4215015

Ø 22 - 73 mm

01171 kit **00171**

kit cuffia trasmissione [lato ruota] GRANDE PUNTO 1.2-1.4-1.4 16V

oe: 3293.12 -- 3293.12

Ø 27 - 70 mm

01174 kit **00174**

kit cuffia trasmissione [sul lato del cambio Assale anteriore bilaterale] STILO,CROMA,GRANDE PUNTO,BRAVO II 1.9 JTD-2.4 20V

oe: 51733779 -- 46308338

Ø 25 - 87 mm

01175 kit **00175**

kit cuffia trasmissione [lato ruota Assale anteriore bilaterale] CROMA

oe: 1603204

Ø 22 - 70 mm

01177 kit **00177**

kit cuffia trasmissione [sul lato del cambio Assale anteriore bilaterale] STILO,IDEA,BRAVO II,DOBLO 1.9 JTD-2.4 20V

oe: 3D0498201 -- 7M3498201

© INDUSTRIAL METALCAUCHO, S.L.U.

FIAT

Ø 21 - 65 mm

01179 kit **00179**

kit cuffia trasmissione [lato ruota Assale anteriore bilaterale] CINQUECENTO,TEMPRA,PANDA,TIPO,FIORINO,UNO,SEICENTO/600 0.7-0.7 i-0.9-0.9 S-1.1

oe: 7682886

Ø 34 - 76 mm

01213 kit **00213**

kit cuffia trasmissione [sul lato del cambio Assale anteriore bilaterale] ULYSSE,SCUDO

oe: 3287.81 -- 3287.81

Ø 29 - 82 mm

01214 kit **00214**

kit cuffia trasmissione [sul lato del cambio Assale anteriore bilaterale] DUCATO 0 D-3 D-120 Multijet 2-130 Multijet 2-140 Natural-160 Multijet 3-180 Multijet 3

oe: 3287C4 -- 3287.C4

Ø 27 - 94 mm

01217 kit **00217**

kit cuffia trasmissione [lato ruota] CROMA,ULYSSE,SCUDO,MAREA,COUPE,MAREA,COUPE 1.9 TD 100

oe:

Ø 35 - 87 mm

01222 kit **00222**

kit cuffia trasmissione [lato ruota Assale anteriore bilaterale] ULYSSE,SCUDO

oe: 9620962880 -- 9567468688

Ø 25 - 70 mm

01223 kit **00223**

kit cuffia trasmissione [sul lato del cambio Assale anteriore bilaterale] ULYSSE,SCUDO 2.0

oe: 9403293338

Ø 29 - 97 mm

01225 kit **00225**

kit cuffia trasmissione [lato ruota Assale anteriore bilaterale] DUCATO 1.9 D-1.9 TD-1.9 TD CAT-2.0-2.0 JTD-2.5 D-2.5 D 4x4-2.5 TDI-2.5 TDI 4x4-2.8 D-2.8 D 4x4-2.8 JTD-2.8 JTD 4x4-2.8 TDI-2.8 TDI 4x4

oe: 1488277080 -- 9564478680

Ø 29 - 77 mm

01226 kit **00226**

kit cuffia trasmissione [sul lato del cambio Assale anteriore bilaterale] ULYSSE,DUCATO,SCUDO 2.0 JTD-2.2 JTD

oe: 3287C3 -- 3287C1

Ø 29 - 93 mm

01237 kit **00237**

kit cuffia trasmissione [lato ruota Assale anteriore bilaterale] SCUDO 2.0 JTD

oe: 9467577780

Ø 26 - 80 mm

01254 kit **00254**

kit cuffia trasmissione [lato ruota Assale anteriore bilaterale] GRANDE PUNTO,SEDICI,PUNTO EVO 1.4-1.4 16V-1.6 JTD-1.9 JTD

oe: 71750896 -- 71750891

Ø 21 - 65 mm

01282 kit **00282**

kit cuffia trasmissione [sul lato del cambio Assale anteriore bilaterale] IDEA,GRANDE PUNTO,500,FIORINO,QUBO,PUNTO EVO,500C,PUNTO 1.3 JTD

oe: 71771172 -- 46308326

Ø 26 - 87 mm

01297 kit **00297**

kit cuffia trasmissione [lato ruota Assale anteriore bilaterale] ULYSSE,SCUDO 2.0-2.0 JTD

oe: 6Q0498203A -- 2303398NK01

Ø 20 - 78 mm

01342 kit **00342**

kit cuffia trasmissione [lato ruota Assale anteriore bilaterale] UNO 70 1.4

oe: 6043191

Ø 22 - 75 mm

01362 kit **00362**

kit cuffia trasmissione [sul lato del cambio Assale anteriore bilaterale] ULYSSE,SCUDO

oe: 95590794 -- 95590794

Ø 33 - 110 mm

01391 kit **00391**

kit cuffia trasmissione [lato ruota] DUCATO 1.9 D-1.9 TD-2.5 TDI-2.5 D-2.8 D-2.8 TDI

oe: 71771155 -- 71771154

© INDUSTRIAL METALCAUCHO, S.L.U.

FIAT

Ø 33 - 87 mm

01407 kit **00407**

kit cuffia trasmissione [sul lato del cambio Assale anteriore Dx] DUCATO 1.9 D-1.9 TD-2.4 D-2.5 D-2.5 TD

oe: 9564479580 -- 328778

Ø 38 - 85 mm

01467 kit **00467**

kit cuffia trasmissione [sul lato del cambio Assale anteriore bilaterale] ULYSSE,SCUDO,DUCATO 2.0 JTD-2.0-2.3 JTD-2.8 JTD-2.8 JTD 4x4-2.8 TD 4x4-2.8 TD

oe: 328780

Ø 20 - 54 mm

01490 kit **00490**

kit cuffia trasmissione [sul lato del cambio Assale anteriore bilaterale] BRAVA,BRAVO I,MAREA 1.6 16V-1.6 100 16V

oe: 374018

Ø 29 - 97 mm

01499 kit **00499**

kit cuffia trasmissione [lato ruota Assale anteriore bilaterale] ULYSSE,SCUDO 1.9 TD-2.0 JTD-2.0 JTD 16V-2.0 T-2.1 TD-2.2 JTD

oe: 9621270480 -- 329306

Ø 23 - 99 mm

01510 kit **00510**

kit cuffia trasmissione [sul lato del cambio Assale anteriore bilaterale] CROMA,TEMPRA,TIPO,PUNTO,UNO,BARCHETTA,PALIO,COUPE,MULTIPLA,IDEA 2.0 16V T

oe: 33211208443

Ø 20 - 68 mm

01514 kit **00514**

kit cuffia trasmissione [lato ruota Assale anteriore bilaterale] RITMO,PANDA,FIORINO,UNO 900

oe: 5987092

Ø 20 - 68 mm

01514E kit

kit cuffia trasmissione (montare con cono) [lato ruota Assale anteriore bilaterale] PANDA,UNO 900

oe: 5987092

Ø 27 - 90 mm

01520 kit **00520**

kit cuffia trasmissione [lato ruota Assale anteriore bilaterale] ULYSSE,SCUDO

oe: 7701035317 -- 4403284

Ø 23 - 99 mm

01529 kit

kit cuffia trasmissione [sul lato del cambio Assale anteriore bilaterale] CROMA,PUNTO,UNO,BARCHETTA,BRAVA,BRAVO I,MAREA,COUPE,MULTIPLA,STRADA,STILO,IDEA 1.8 GT 16V-1.8 GT-1.8

oe: 4315445 -- 7771580

Ø 23 - 74 mm

01577 kit **00577**

kit cuffia trasmissione [lato ruota Assale anteriore bilaterale] REGATA,RITMO,TIPO,UNO 60 D 1.7-85 1.5

oe: 7578083

Ø 21 - 76 mm

01578 kit **00578**

kit cuffia trasmissione [lato ruota] PANDA,PUNTO,UNO,BRAVA

oe:

Ø 24 - 95 mm

01579 kit **00579**

kit cuffia trasmissione [Assale post. bilaterale lato ruota] DUCATO,TALENTO 1.9 D-1.9 TD-2.0-2.4 D-2.5 D 4x4-2.5 D-2.5 TD 4x4-2.5 TD

oe: 95569342 -- 329397

Ø 24 - 93 mm

01580 kit **00580**

kit cuffia trasmissione [sul lato del cambio Assale anteriore bilaterale] DUCATO,TALENTO 1.9 D-1.9 TD-2.0-2.5 D 4x4-2.5 TD-2.5 D

oe: 95613146 -- 95569341

Ø 30 - 80 mm

01583 kit **00583**

kit cuffia trasmissione [sul lato del cambio Assale anteriore bilaterale] CINQUECENTO,TEMPRA,PANDA,TIPO,FIORINO,UNO,BRAVA,BRAVO I,PALIO,SEICENTO/600 0.9-0.9 S

oe: 7625541

Ø 30 - 73 mm

01599 kit

kit cuffia trasmissione [sul lato del cambio] CINQUECENTO,REGATA,TEMPRA,PANDA,TIPO,FIORINO,UNO,BRAVA,BRAVO I,PALIO,SEICENTO/600 0.7-0.9-0.9 S

oe: 7921245

© INDUSTRIAL METALCAUCHO, S.L.U.

FIAT

Ø 23 - 99 mm

01611 kit **00611**

kit cuffia trasmissione [sul lato del cambio Assale anteriore bilaterale] REGATA,RITMO,CROMA,TIPO,PUNTO,UNO,BRAVA,COUPE,MULTIPLA,STILO,IDEA

oe: 4315444

Ø 27 - 86 mm

01614 kit **00614**

kit cuffia trasmissione [lato ruota] CROMA,TEMPRA,TIPO,COUPE,PUNTO 1.8 16V-2.0 16V-2.0 16V T

oe: 82409708 -- 82436966

Ø 21 - 65 mm

01618 kit **00618**

kit cuffia trasmissione [lato ruota Assale anteriore bilaterale] TEMPRA,TIPO 1.1-1.4-1.6-1.7 D-1.9 D-1.9 TD

oe: 7635255

Ø 26 - 70 mm

01619 kit **00619**

kit cuffia trasmissione [lato ruota Assale anteriore bilaterale] TEMPRA,TIPO,UNO 1.7 D-1.8-1.8 i.e-1.8 16V-1.9 TD-1.9 D-2.0 16V-2.0

oe: 82463084 -- 82443745

Ø 23 - 73 mm

01636 kit **00636**

kit cuffia trasmissione [sul lato del cambio Assale anteriore Dx] PANDA 750-900-1000 4x4-1000-1100 4x4-1100-1300 D

oe: 7621245

Ø 29 - 102 mm

01750 kit **00750**

kit cuffia trasmissione [lato ruota] DUCATO 3 D-120 Multijet 2

oe: 3293.E2 -- 3293.E2

Ø 26 - 78 mm

01921 kit **00921**

kit cuffia trasmissione [Assale post. bilaterale lato ruota Assale anteriore bilaterale] GRANDE PUNTO

oe: 6N0498203

Ø 23 - 80 mm

01996 kit **00996**

kit cuffia trasmissione [Assale post. bilaterale lato ruota Assale anteriore bilaterale] CROMA,TEMPRA,TIPO,PUNTO,ULYSSE,BARCHETTA,BRAVA,BRAVO I,SCUDO,MAREA,PALIO,IDEA,GRANDE PUNTO

oe: 46307575 -- 46307067

Ø 33 - 111 mm

02307 kit **00307**

kit cuffia trasmissione [lato ruota] DUCATO 1.9 D-1.9 TD CAT-1.9 TD-2.0 4x4-2.0 JTD-2.0-2.3 JTD-2.5 D 4x4-2.5 TDI 4x4-2.5 D-2.5 TDI-2.8 JTD 4x4-2.8 JTD-2.8 D-2.8 D 4x4-2.8 TDI-2.8 TDI 4x4

oe: 9564478780

Ø 24 - 92 mm

11033 kit **10033**

kit cuffia trasmissione [lato ruota Assale anteriore bilaterale] MAREA,COUPE 2.4 JTD 130-2.4 TD 125

oe: 82430679 -- 60801740

Ø 28 - 75 mm

11036 kit **10036**

kit cuffia trasmissione [sul lato del cambio Assale anteriore bilaterale] DUCATO,ULYSSE,SCUDO 1.9 D-1.9 TD CAT-1.9 TD-2.0-2.0 JTD-2.0 4x4-2.3 JTD-2.5 D-2.5 D 4x4-2.5 TDI-2.5 TDI 4x4-2.8 JTD-2.8

oe: 9564479480 -- 9403287908

Ø 27 - 87,5 mm

11044 kit **10044**

kit cuffia trasmissione [sul lato del cambio Assale anteriore bilaterale] BRAVO II,DOBLO 1.4 16V-1.4 T-Jet

oe: 71771169

Ø 24 - 80 mm

11047 kit **10047**

kit cuffia trasmissione [lato ruota Assale anteriore bilaterale] IDEA,GRANDE PUNTO,500,FIORINO,-QUBO,PUNTO EVO,500C,PUNTO,PANDA,PANDA VAN 0.9-0.9 4x4-1.3 JTD

oe: 46308701 -- 46308556

Ø 25,5 - 85 mm

11048 kit **10048**

kit cuffia trasmissione [lato ruota Assale anteriore bilaterale] GRANDE PUNTO,BRAVO II,LINEA,PUNTO EVO,DOBLO,PUNTO,500L 1.3 JTD-1.4 T-1.4 16V-1.4 T-Jet

oe: 71771157 -- 46308675

Ø 27 - 90 mm

11049 kit **10049**

kit cuffia trasmissione [lato ruota Assale anteriore bilaterale] STILO,IDEA,CROMA,BRAVO II,DOBLO,500X 1.4

oe: 46307733 -- 60816984

FIAT

Ø 27 - 98 mm

11056 kit **10056**

kit cuffia trasmissione [lato ruota Assale anteriore bilaterale] DUCATO,BRAVO II,DOBLO,500X 2.0 JTD 4x4

oe: 46308480 -- 46308383

Ø 23 - 77 mm

11058 kit **10058**

kit cuffia trasmissione [lato ruota Assale anteriore bilaterale] 500X 1.6

oe: C9241BM525 -- 13311877

Ø 26 - 88 mm

11065 kit **10065**

kit cuffia trasmissione [lato ruota Assale anteriore bilaterale] CROMA 1.8 16V-2.2 16V

oe: 71740558

Ø 30 - 100 mm

11071 kit **10071**

kit cuffia trasmissione [sul lato del cambio lato ruota Assale anteriore bilaterale] ULYSSE 2.0 JTD-2.2 JTD

oe: 9403293030 -- 9403287030

Ø 23,5 - 80,5 mm

11079 kit **10079**

kit cuffia trasmissione [sul lato del cambio Assale anteriore bilaterale] 500,FIORINO,QUBO,500C,PANDA,PANDA VAN 1.3 JTD

oe: 46308700

Ø 23 - 65 mm

11081 kit **10081**

kit cuffia trasmissione [sul lato del cambio Assale anteriore bilaterale] GRANDE PUNTO,SEDICI,PUNTO EVO 1.4 T-1.6 JTD-1.9 JTD-Jet

oe: 71745018 -- 71750887

Ø 24,5 - 69 mm

11100 kit **10100**

kit cuffia trasmissione [sul lato del cambio Assale anteriore bilaterale] GRANDE PUNTO,BRAVO II,LINEA,PUNTO EVO,DOBLO 1.2-1.3 JTD-1.4 T-1.4-1.4 16V-1.6 JTD-Jet

oe: 71771171 -- 46308705

Ø 17 - 59 mm

11101 kit **10101**

kit cuffia trasmissione [sul lato del cambio Assale anteriore bilaterale] PANDA,500 1.1-1.2-1.2 4x4-1.2 Natural

oe: 46308006

Ø 19 - 64 mm

11102 kit **10102**

kit cuffia trasmissione [sul lato del cambio Assale anteriore bilaterale] PANDA,FIORINO,QUBO 1.1-1.2-1.2 4x4-1.2 Natural-1.3 JTD-1.3 JTD 4x4

oe: 46308048 -- 46308543

Ø 20 - 68 mm

11103 kit **10103**

kit cuffia trasmissione [lato ruota Assale anteriore bilaterale] 127,FIORINO,UNO,DUNA,SCUDO,ELBA CSL,PREMIO 1.0-1.3

oe: 7509702

Ø 22 - 69.5 mm

11110 kit **10110**

kit cuffia trasmissione [sul lato del cambio Assale anteriore bilaterale] 500,500C,PANDA,500L 0.9-0.9 Natural

oe: 46308673

Ø 20 - 70 mm

11115 kit **10115**

kit cuffia trasmissione [Assale post. bilaterale lato ruota Assale anteriore bilaterale] PANDA 1.2-1.2 4x4-1.2 Natural-1.3 JTD-1.3 JTD 4x4

oe: 46308219

Ø 21 - 100 mm

11119 kit **10119**

kit cuffia trasmissione [sul lato del cambio Assale anteriore bilaterale] PANDA 750-900-1000 4x4-1000-1100 4x4-1100-1300 D

oe: 5978959

© INDUSTRIAL METALCAUCHO, S.L.U.

FORD

Ø 29 - 67 mm

01049 kit **00030**

kit cuffia trasmissione [sul lato del cambio] FOCUS,-FIESTA V,FUSION 1.4 16V-1.6 16V-1.8 16V-1.8 DI / TDDi-1.8 TDCi-1.8 TDI/TDDi-2.0 16V-RS-ST170

oe: 1061881 -- 1117220

Ø 25 - 83 mm

01053 kit **00074**

kit cuffia trasmissione [lato ruota Assale anteriore bilaterale] TOURNEO CONNECT,TRANSIT CONNECT 1.8 TDCi/TDDi/DI-1.8 Di-1.8 TDCi

oe: 4371803

Ø 24 - 57 mm

01069 kit

kit cuffia trasmissione [sul lato del cambio Assale anteriore bilaterale] GALAXY 1.9 TDI-2.0 i-2.3 16V-2.8 i V6-2.8 i V6 4x4

oe: 1075639

Ø 24 - 58 mm

01075 kit

kit cuffia trasmissione [lato ruota Assale anteriore bilaterale] ESCORT III,ESCORT IV,ESCORT V,ESCORT VI,ORION II,ORION III,FIESTA I,FIESTA II,FIESTA III,ESCORT VII,FIESTA IV,COURIER,KA,ES-

oe: 1016756

Ø 21 - 66 mm

01079 kit **00079**

kit cuffia trasmissione [sul lato del cambio] FIESTA IV,COURIER,KA,PUMA,FIESTA,FIESTA V,STREET KA,FOCUS C-MAX-MAX,FOCUS II,C 1.25 i 16V-1.3 i-1.4 16V-1.4 i 16V-1.6 16V-1.7 16V-1.8 DI-

oe: 1026905

Ø 31 - 74 mm

01109 kit **00109**

kit cuffia trasmissione [lato ruota Assale anteriore bilaterale] FOCUS,FIESTA V,FUSION,FOCUS C-MAX-MAX,FOCUS II,C 1.4 16V-1.6 16V-1.8 16V-1.8 DI / TDDi-1.8 TDCi-1.8 TDI/TDDi-2.0 16V-RS-

oe: 1061864

Ø 19 - 60 mm

01142 kit **00142**

kit cuffia trasmissione [sul lato del cambio Assale anteriore bilaterale] FIESTA V,FUSION 1.4 16V-1.4-1.6 16V

oe: 4705777 -- 31607518246

Ø 21 - 60 mm

01145 kit **00145**

kit cuffia trasmissione [sul lato del cambio Assale anteriore bilaterale] FIESTA V,FUSION,FOCUS C-MAX,FIESTA VI-MAX,FOCUS II,C 1.25 16V-1.25-1.3-1.4-1.4 16V-1.4 TDCi

oe: 4S6W3L537AA -- 2S6W4C062AA

Ø 21 - 68 mm

01148 kit **00148**

kit cuffia trasmissione [sul lato del cambio Assale anteriore bilaterale] FOCUS ST170

oe: 46307841 -- 46307841

Ø 20 - 65 mm

01154 kit **00154**

kit cuffia trasmissione [sul lato del cambio Assale anteriore bilaterale] KA 1.3 TDCi

oe: 7715294 -- 7715294

Ø 24 - 80 mm

01155 kit **00155**

kit cuffia trasmissione [lato ruota Assale anteriore bilaterale] FOCUS,TRANSIT CONNECT,FOCUS C-MAX-MAX,FOCUS II,C ST170

oe: 1552974 -- 3M514C062BA

Ø 22 - 74 mm

01157 kit **00157**

kit cuffia trasmissione [lato ruota Assale anteriore bilaterale] KA 1.3 TDCi

oe: 46307555 -- 46307575

Ø 22 - 73 mm

01171 kit **00171**

kit cuffia trasmissione [lato ruota] KA

oe: 1073807 -- 1060629

Ø 22 - 70 mm

01177 kit **00177**

kit cuffia trasmissione [sul lato del cambio Assale anteriore bilaterale] GALAXY 1.9 TDI

oe: 3D0498201 -- 7M3498201

Ø 23 - 63 mm

01186 kit

kit cuffia trasmissione [sul lato del cambio Assale anteriore bilaterale] FIESTA IV,COURIER 1.0 i-1.25 i 16V-1.3 i-1.4 i 16V-1.6 16V-1.8 D-1.8 DI

oe: 1016772

© INDUSTRIAL METALCAUCHO, S.L.U.

FORD

Ø 35 - 87 mm

01222 kit **00222**

kit cuffia trasmissione [lato ruota Assale anteriore bilaterale] FOCUS C-MAX-MAX,FOCUS II,C 1.6 TDCi-1.8 TDCi-2.0 TDCi

oe: 1439367 -- 1359669

Ø 29 - 97 mm

01225 kit **00225**

kit cuffia trasmissione [lato ruota Assale anteriore bilaterale] GALAXY 1.9 TDI

oe: 9564478680

Ø 24 - 77 mm

01227 kit **00227**

kit cuffia trasmissione [sul lato del cambio Assale anteriore bilaterale] MONDEO I,ESCORT V,ESCORT VI,ESCORT VII,MONDEO II,FOCUS,TRANSIT,-MONDEO III 1.8 16V

oe: 1447559 -- 1073845

Ø 35 - 70 mm

01228 kit **00228**

kit cuffia trasmissione [sul lato del cambio] FOCUS C-MAX-MAX,FOCUS II,C

oe: 3287.A9 -- 3287.A9

Ø 22 - 74 mm

01234 kit **00234**

kit cuffia trasmissione [sul lato del cambio Assale anteriore bilaterale] FOCUS C-MAX-MAX,FOCUS II,C 2.0 TDCi

oe: 1710249 -- 1444324

Ø 28 - 65 mm

01235 kit **00235**

kit cuffia trasmissione [sul lato del cambio Assale anteriore bilaterale] FOCUS,TRANSIT CONNECT,FOCUS C-MAX II,GRAND C-MAX,C-MAX,FOCUS II,TRANSIT TOURNEO,C-MAX,FOCUS III

oe: 1676325 -- 1493025

Ø 25 - 69 mm

01242 kit **00242**

kit cuffia trasmissione [sul lato del cambio Assale anteriore bilaterale] FOCUS C-MAX-MAX,FOCUS II,C 1.6 TDCi-1.8 TDCi

oe: 1302510 -- 1302512

Ø 19 - 68 mm

01341 kit **00341**

kit cuffia trasmissione [sul lato del cambio Assale anteriore bilaterale] ESCORT I,ESCORT II,ESCORT III,ESCORT IV,ESCORT V,ESCORT VI,ORION I,ORION II,ORION III,FIESTA I,FIESTA II,FIESTA

oe: 1073802 -- 6028751

Ø 20 - 78 mm

01342 kit **00342**

kit cuffia trasmissione [lato ruota Assale anteriore bilaterale] ESCORT V,ESCORT VI,ORION III,FIESTA III,ESCORT VII,FIESTA IV,COURIER,PUMA,FIESTA,ESCORT CLASSIC,FOCUS C-MAX-MAX,FO-

oe: 6043191

Ø 20 - 78 mm

01342E kit

kit cuffia trasmissione (montare con cono) [lato ruota Assale anteriore bilaterale] ESCORT V,ESCORT VI,ORION III,FIESTA III,FIESTA IV,ESCORT '81,PUMA 1.0 i-1.25 i 16V-1.3 i-1.4 16V-1.4 i 16V-1.6

oe: 6043191

Ø 27 - 62 mm

01428 kit **00428**

kit cuffia trasmissione [sul lato del cambio Assale anteriore bilaterale] FOCUS 1.4 16V-1.6 16V-1.8 16V-1.8 DI / TDDi-ST170

oe: 328793 -- 328788

Ø 20 - 54 mm

01490 kit **00490**

kit cuffia trasmissione [sul lato del cambio Assale anteriore bilaterale] FIESTA I,FIESTA II,FIESTA 0.9-1.0-1.1-1.3-1.4-1.6 XR2

oe: 374018

Ø 27 - 90 mm

01520 kit **00520**

kit cuffia trasmissione [lato ruota Assale anteriore bilaterale] TRANSIT,MONDEO III

oe: 7701035317 -- 4403284

Ø 20 - 68 mm

01623 kit **00623**

kit cuffia trasmissione [lato ruota Assale anteriore bilaterale] ESCORT I,ESCORT II,ESCORT III,ESCORT IV,ESCORT V,ORION I,ESCORT VI,ORION II,ORION III,FIESTA I,FIESTA II,FIESTA III,ES-

oe: 6028724

Ø 20 - 68 mm

01623E kit

kit cuffia trasmissione (montare con cono) [lato ruota Assale anteriore bilaterale] ESCORT I,ESCORT II,ESCORT III,ESCORT IV,ESCORT V,ORION I,ESCORT VI,ORION II,ORION III,FIESTA I,FIESTA II,ES-

oe: 6028724

© INDUSTRIAL METALCAUCHO, S.L.U.

FORD

Ø 22 - 48 mm

01624 kit

kit cuffia trasmissione [lato ruota Assale anteriore bilaterale] SIERRA 1.3-1.6-2.0-2.3 D

oe: 6127557

Ø 26 - 78 mm

01921 kit **00921**

kit cuffia trasmissione [Assale post. bilaterale lato ruota Assale anteriore bilaterale] FOCUS C-MAX-MAX,FOCUS II,C

oe: 6N0498203

Ø 26 - 80 mm

01993 kit **00993**

kit cuffia trasmissione [lato ruota Assale anteriore bilaterale] MONDEO I,MONDEO II 1.6 i 16V-1.6 i-1.8 i-1.8 i 16V-1.8 TD-1.8 i 16V 4x4-2.0 i-2.0 i 16V-2.0 i 16V 4x4

oe: 6757617

Ø 28 - 87 mm

01994 kit **00994**

kit cuffia trasmissione [lato ruota Assale anteriore bilaterale] MONDEO I 1.6 i 16V-1.8 i 16V-1.8 i 16V 4x4-1.8 TD-2.0 i 16V-2.0 i 16V 4x4-2.5 i 24V

oe: 6757618

Ø 20 - 67 mm

02378 kit

kit cuffia trasmissione [lato ruota] FIESTA V,FUSION

oe:

Ø 23 - 85 mm

02451 kit **00451**

kit cuffia trasmissione [lato ruota Assale anteriore bilaterale] ESCORT V,ESCORT VI,ORION II-I,ESCORT VII,ESCORT '91,ESCORT '95,ESCORT CLASSIC 1.3-1.4-1.6 i-1.6 16V 4x4-1.6-1.6 16V-1.6

oe: 6676136

Ø 25.5 - 75 mm

11031 kit **10031**

kit cuffia trasmissione [sul lato del cambio Assale anteriore bilaterale] GALAXY,S-MAX,MONDEO IV 2.0 TDCi-2.2 TDCi-2.3

oe: 1505655 -- 1505656

Ø 19 - 67 mm

11032 kit **10032**

kit cuffia trasmissione [Assale posteriore Sx lato ruota Assale anteriore bilaterale] FIESTA V,FUSION 1.4 TDCi-1.4-1.6 16V-1.6 TDCi-1.6-ST150

oe: 4411862D00000 -- 4410678800000

Ø 21 - 67 mm

11034 kit **10034**

kit cuffia trasmissione [Assale post. bilaterale lato ruota Assale anteriore bilaterale] FIESTA V,FUSION 1.4 TDCi-1.4-1.6 16V-1.6-1.6 TDCi

oe: 1542346

Ø 27 - 89 mm

11038 kit **10038**

kit cuffia trasmissione [lato ruota Assale anteriore bilaterale] MAX,MONDEO IV-TRANSIT,TOURNEO CONNECT,TRANSIT CONNECT,GALAXY,S 2.2 TDCi-2.3

oe: 4602347 -- 4558451

Ø 31 - 81 mm

11046 kit **10046**

kit cuffia trasmissione [lato ruota Assale anteriore bilaterale] FOCUS,MONDEO III,FOCUS C-MAX II,GRAND C-MAX,C-MAX,FOCUS II,C-MAX,FOCUS III 1.8 16V-1.8 SCi-2.0 16V

oe: 1061864 -- 1355188

Ø 24 - 80 mm

11047 kit **10047**

kit cuffia trasmissione [lato ruota Assale anteriore bilaterale] FOCUS C-MAX,FOCUS II,C-MAX,FOCUS III 1.6-1.6 TDCi-1.6 Ti-1.8 TDCi-1.8-2.0 TDCi-2.0

oe: 1552974 -- 3M514C062BA

Ø 26 - 72 mm

11050 kit **10050**

kit cuffia trasmissione [sul lato del cambio Assale anteriore bilaterale] TRANSIT 2.0 DI-2.0 TDCi-2.3 16V RWD-2.4 DI-2.4 DI RWD-2.4 TDCi-2.4 TDE

oe: 4558451

Ø 23 - 77 mm

11058 kit **10058**

kit cuffia trasmissione [lato ruota Assale anteriore bilaterale] FIESTA VI,FOCUS III,B-MAX 1.0

oe: C9241BM525 -- 13311877

FORD

Ø 23.5 - 61.5 mm

11166 kit **10166**

kit cuffia trasmissione [sul lato del cambio Assale anteriore bilaterale] FIESTA VI 1.25-1.4 TDCi

oe: 1802731 -- 1837617

Ø 24 - 76 mm

11169 kit **10169**

kit cuffia trasmissione [lato ruota Assale anteriore bilaterale] FIESTA VI 1.4-1.4 TDCi-1.6 TDCi-1.6 Ti

oe: 1539193

Ø 31 - 79 mm

11170 kit **10170**

kit cuffia trasmissione [lato ruota Assale anteriore bilaterale] FOCUS C-MAX II,GRAND C-MAX,C-MAX,FOCUS II,C-MAX,FOCUS III 1.4-1.6-1.6 Ti

oe: 1676325 -- 1493025

Ø 24.5 - 70 mm

11173 kit **10173**

kit cuffia trasmissione [sul lato del cambio Assale anteriore bilaterale] C-MAX II,GRAND C-MAX,-FOCUS III,KUGA II,TRANSIT CONNECT 1.5-1.5 4x4-1.6-1.6 4x4

oe: 1704650

Ø 24.5 - 80.7 mm

11174 **10174**

kit cuffia trasmissione [bilaterale lato ruota] C-MAX II,GRAND C-MAX,FOCUS III,KUGA II,TRANSIT CONNECT 1.5-1.5 4x4-1.6-1.6 4x4

oe: 1485331 -- 1361309

Ø 27 - 86.5 mm

11176 kit **10176**

kit cuffia trasmissione [lato ruota Assale anteriore Sx] FIESTA VI,C-MAX II,GRAND C-MAX,FOCUS III,-MONDEO V,MONDEO V 1.5 TDCi-1.6 TDCi

oe: 1860361 -- 1860340

Ø 24,5 - 73,5 mm

11177 kit **10177**

kit cuffia trasmissione [Sx lato ruota] FOCUS C-MAX II,GRAND C-MAX,C-MAX,FOCUS II,C-MAX,-FOCUS IIIII 1.6 TDCi-1.6-1.6 Ti-1.8 TDCi-2.0-2.0 TDCi

oe: 1302510 -- 1302512

Ø 24,5 - 73,5 mm

11178

kit cuffia trasmissione [lato ruota] C-MAX II,-GRAND C-MAX,FOCUS III 1.6 TDCi

oe: 1692085 -- AV614A084CA

Ø 35 - 72 mm

11179 kit **10179**

kit cuffia trasmissione [sul lato del cambio Assale anteriore Dx] C-MAX II,GRAND C-MAX,FOCUS III 1.6 TDCi

oe: 1692092 -- 1692087

Ø 22 - 74 mm

11180 kit **10180**

kit cuffia trasmissione [sul lato del cambio Assale anteriore bilaterale] FOCUS II,C-MAX II,GRAND C-MAX,C-MAX,FOCUS III 2.0 TDCi

oe: 1710249 -- 1444324

Ø 27 - 89 mm

11182 kit **10182**

kit cuffia trasmissione [lato ruota Assale anteriore bilaterale] C-MAX-MAX II,GRAND C 1.5 TDCi-2.0 TDCi

oe: 1779950

Ø 28 - 80 mm

11184 kit **10184**

kit cuffia trasmissione [sul lato del cambio Assale anteriore bilaterale] KUGA I 2.0 TDCi-2.0 TDCi 4x4-2.5-2.5 4x4

oe: 1595118 -- 1595110

Ø 26 - 77.5 mm

11188 kit **10188**

kit cuffia trasmissione [sul lato del cambio Assale anteriore bilaterale] GALAXY,MONDEO IV 1.8 TDCi-2.0-2.0 TDCi-2.2 TDCi-2.3

oe: 1446292

Ø 29 - 91 mm

11189 kit **10189**

kit cuffia trasmissione [lato ruota Assale anteriore bilaterale] GALAXY,S-MAX,MONDEO IV 1.8 TDCi-2.0-2.0 TDCi

oe: 1446300

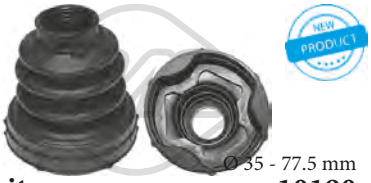

Ø 35 - 77.5 mm

11190 kit **10190**

kit cuffia trasmissione [sul lato del cambio Assale anteriore Dx] MAX,MONDEO IV-S 1.6-1.6 TDCi-1.6 Ti-1.8 TDCi-2.0-2.0 SCTi-2.0 TDCi-2.2 TDCi-2.3-2.5

oe: 1460786 -- 1459738

© INDUSTRIAL METALCAUCHO, S.L.U.

FORD

Ø 37,5 - 91 mm

11191 kit **10191**

kit cuffia trasmissione [lato ruota Assale anteriore Dx] MAX,MONDEO IV-S 1.6-1.6 TDCi-1.6 Ti-1.8 TDCi-2.0-2.0 SCTi-2.0 TDCi-2.2 TDCi-2.3-2.5

oe: 1446298

Ø 27.5 - 77 mm

11192 kit **10192**

kit cuffia trasmissione [sul lato del cambio Assale anteriore bilaterale] MONDEO IV 2.0 TDCi

oe: 1481318

Ø 21.5 - 70.5 mm

11195 kit **10195**

kit cuffia trasmissione [sul lato del cambio Assale anteriore bilaterale] TOURNEO CONNECT,FOCUS II 1.8 16V-1.8 TDCi-1.8 TDCi/TDDi/DI

oe: 4371801 -- 1697376

Ø 21 - 65,5 mm

11513 kit **10513**

kit cuffia cremagliera sterzo [Assale anteriore] FIESTA VI 1.4-1.4 TDCi-1.6 TDCi-1.6 Ti

oe: 1539188

Ø 23 - 67 mm

11514 kit **10514**

kit cuffia trasmissione [sul lato del cambio Assale anteriore] FIESTA VI 1.5 TDCi

oe: 1837604

Ø 24 - 68,5 mm

11515 kit **10515**

kit cuffia cremagliera sterzo [lato ruota Assale anteriore] C-MAX II,GRAND C-MAX,FOCUS III 1.0

oe: 1857352

Ø 37 - 73,5 mm

11516 kit **10516**

kit cuffia cremagliera sterzo [lato ruota Assale anteriore Dx] FOCUS III 1.5 TDCi-1.6 TDCi

oe: 1804522

Ø 26,5 - 75,5 mm

11517 kit **10517**

kit cuffia cremagliera sterzo [lato ruota Assale anteriore] FOCUS III 2.0 TDCi

oe: 1704649

Ø 28 - 79 mm

11518 kit **10518**

kit cuffia cremagliera sterzo [sul lato del cambio Assale anteriore] KUGA II 1.5-1.6-2.0 TDCi

oe: 1797227

Ø 22 - 71,5 mm

11576 kit **10576**

kit cuffia trasmissione [lato ruota Assale anteriore bilaterale] FIESTA VI 1.0-1.25-1.4 TDCi

oe: 2011529

Ø 19 - 68 mm

11577 kit **10577**

kit cuffia trasmissione [lato ruota Assale anteriore bilaterale] FIESTA VI,B-MAX 1.4-1.5 TDCi-1.6 TDCi

oe: 2011494

© INDUSTRIAL METALCAUCHO, S.L.U.

KIT CUFFIE CREMAGLIERA STERZO/TRASMISSIONE

HONDA

Ø 22 - 90 mm

01284 kit **00284**

kit cuffia trasmissione [lato ruota Assale anteriore bilaterale] ACCORD IV,ACCORD V,PRELUDE IV,-CRX III,SHUTTLE,PRELUDE V,CIVIC V,CR-V III 2.0 i 4WD-2.2 i-2.2 i-2.4 i-CTDI 4WD-DTEC 4WD-
oe: 44333SM4013 -- 44333-SM4-003

Ø 25 - 73 mm

01288 kit **00288**

kit cuffia trasmissione [sul lato del cambio Assale anteriore bilaterale] CIVIC VIII,CIVIC IX 2.2 CTDI-2.2 i-DTEC

oe: 1603308

Ø 16.5 - 58 mm

11084 kit **10084**

kit cuffia trasmissione [sul lato del cambio Assale post. bilaterale lato ruota] CR-V I,CR-V II 2.0 16V 4WD-2.0

oe: 42017S71000 -- 42017-S0E-000

Ø 24 - 83 mm

11095 kit **10095**

kit cuffia trasmissione [lato ruota Assale anteriore bilaterale] CIVIC VI,INTEGRA,HR-V,CIVIC VIII,CI-VIC IX-V,STREAM,FR 1.8

oe: 44018S6M010 -- 44018-SDE-T01

Ø 20 - 70 mm

11115 kit **10115**

kit cuffia trasmissione [Assale post. bilaterale lato ruota Assale anteriore bilaterale] CR-V II,CR-V III 2.0-2.0 i 4WD-2.2 CTDI-2.2 i-2.2 i-CTDI 4WD-DTEC 4WD
oe: 42018SXSA01 -- 42018-SCA-E20

Ø 23 - 78 mm

11116 kit **10116**

kit cuffia trasmissione [sul lato del cambio lato ruota Assale anteriore bilaterale] ACCORD III,ACCORD II,CIVIC IV,PRELUDE II,CRX I,CRX II,PRELUDE III,ACCORD V,CONCERTO,CR-V I,CIVIC VI,AC-
oe: 44315SK7J02 -- 44315-SK7-J00

Ø 25 - 92.5 mm

11117 kit **10117**

kit cuffia trasmissione [lato ruota Assale anteriore bilaterale] CR-V I,PRELUDE V,ACCORD VI,CIVIC VII,STREAM,CR-V II,ACCORD VII,FR-V III-V,CI-VIC VIII,CR 2.0 16V 4WD-2.0-2.0 i 4WD
oe: 44018SWET01 -- 44018-S9A-010

HYUNDAI

Ø 23 - 80 mm

01216 kit **00216**

kit cuffia trasmissione [sul lato del cambio Assale post. bilaterale Assale anteriore bilaterale] PONY,AC-CENT II

oe: 4950626S00 -- 4950638A00

Ø 21 - 73 mm

01959 kit **00959**

kit cuffia trasmissione [lato ruota] ACCENT I,PON-Y,PONY/EXCEL,S COUPE,ACCENT,ACCENT II,-GETZ 1.3-1.3 i 12V-1.5 i 12V-1.5-1.5 i 16V-1.5 CRDi

oe: 4411864B10

Ø 23 - 83 mm

02373 kit

kit cuffia trasmissione [lato ruota] SONICA IV,TRA-JET,ELANTRA,SANTA FÉ I,MATRIX,COUPE 1.5 CRDi-1.8-2.0-2.0 GLS

oe: 4950626S00 -- 4950638A00

Ø 19 - 67 mm

11032 kit **10032**

kit cuffia trasmissione [Assale posteriore Sx lato ruota Assale anteriore bilaterale] ATOS,GETZ 1.0 i

oe: 28023KA020 -- 495091CA00

Ø 25 - 87 mm

11107 kit **10107**

kit cuffia trasmissione [sul lato del cambio lato ruota Assale anteriore bilaterale] TRAJET,SANTA FÉ I,-MATRIX,SANTA FÉ II,SANTA FÉ II 1.5 CRDi-1.5 CRDi VGT-1.6-1.8
oe: 4960926C50 -- 4960938J00

Ø 22 - 78 mm

11112 kit **10112**

kit cuffia trasmissione [sul lato del cambio Assale post. bilaterale lato ruota Assale anteriore bilaterale] LANTRA I,LANTRA II,ELANTRA,MATRIX,TUC-SON,TUCSON 1.6
oe: 4950629A00 -- 4950929A00

© INDUSTRIAL METALCAUCHO, S.L.U.

Ø 23 - 76 mm

11524 kit **10524**

kit cuffia trasmissione [sul lato del cambio Assale anteriore bilaterale] i30,ix35 2.0 CRDi-2.0 CRDi 4WD

oe: 495432L201 -- 495422L201

Ø 23 - 68 mm

11531 kit **10531**

kit cuffia cremagliera sterzo [Assale anteriore] ELANTRA,SANTA FÉ I,GETZ,TUCSON,i30 1.5 16V-1.5 D-1.6 CRDi-2.0-2.0 GDI-2.0 CRDi

oe: MN171540 -- 5774007000

JEEP

Ø 23.5 - 79 mm

02374 kit **10374**

kit cuffia trasmissione [lato ruota Assale anteriore bilaterale] GRAND CHEROKEE I 2.5 TD 4x4-2.5 TD-4.0 i 4x4-4.0-5.2-5.2 4x4-5.2 i 4x4-5.2 Limited 4x4-5.9 i 4x4

oe: 47962233

Ø 29 - 87.5 mm

11091 kit **10091**

kit cuffia trasmissione [lato ruota Assale anteriore bilaterale] GRAND CHEROKEE III,COMMANDER 3.0 CRD 4x4-3.7 V6 4x4-4.7 V8 FX-5.7 V8 4x4-6.1 SRT8 4x4

oe: 05140759AA -- 5140759AA

Ø 25.5 - 83 mm

11111 kit **10111**

kit cuffia trasmissione [lato ruota Assale anteriore bilaterale] CHEROKEE,GRAND CHEROKEE I,-GRAND CHEROKEE II 2.5-2.5 TD-2.5 Tdi 4x4-2.5 SE-2.7 CRD-2.7 CRD 4x4-3.1 TD 4x4-4.0 i 4x4-4.0

oe: 05080516AA -- 4796233AB

KIA

Ø 25,5 - 85 mm

11048 kit **10048**

kit cuffia trasmissione [lato ruota Assale anteriore bilaterale] SORENTO I 2.4-2.5 CRDi-3.3 V6 4WD-3.5 V6 4WD

oe: 495943E000

Ø 23 - 77 mm

11089 kit **10089**

kit cuffia trasmissione [lato ruota Assale anteriore bilaterale] CEE'D,CEE'D SW,PRO CEE'D 1.4-1.4 CVVT-1.6-1.6 CVVT-1.6 CRDi 90

oe: 495941H011 -- 49594-1H012

Ø 25 - 82 mm

11521 kit **10521**

kit cuffia cremagliera sterzo [Assale anteriore] SPORTAGE,RETONA,SORENTO I,PICANTO I 2.4-2.5 CRDi-3.3 V6-3.5 V6 4WD

oe: 51612H1A00 -- 495953E000

Ø 28 - 95 mm

11522 kit **10522**

kit cuffia cremagliera sterzo [Assale anteriore] SORENTO II 2.2 CRDi

oe: 495092PA10

Ø 24 - 90 mm

11523 kit **10523**

kit cuffia cremagliera sterzo [Assale anteriore] SPORTAGE 1.6 GDI-1.7 CRDi-2.0 CRDi-2.0 16V 4WD-2.0 CRDi AWD-2.0 CVVT-2.0 CRDi 4WD-2.0 CVVT AWD-2.0 i 16V-2.7 V6 4WD

oe: 495941F400

Ø 23 - 76 mm

11524 kit **10524**

kit cuffia trasmissione [sul lato del cambio Assale anteriore bilaterale] SPORTAGE 2.0 CRDi-2.0 CRDi AWD

oe: 495952Y000 -- 495951F400

Ø 26 - 85 mm

11527 kit **10527**

kit cuffia cremagliera sterzo [Assale anteriore] SPORTAGE 1.7 CRDi

oe: 495942Y900

Ø 23 - 68 mm

11531 kit **10531**

kit cuffia cremagliera sterzo [Assale anteriore] CERATO,RIO II,RIO III,CEE'D,RIO IV 1.6 CVVT-1.6 GDI

oe: 5774007000 -- 0K55232125

© INDUSTRIAL METALCAUCHO, S.L.U.

KIT CUFFIE CREMAGLIERA STERZO/TRASMISSIONE

LADA

Ø 24 - 85 mm

01613 kit

kit cuffia trasmissione [lato ruota] NIVA 1600-1600 4x4-1700 i-1700 i 4x4-1900 D

oe: 21212215031

Ø 19 - 82 mm

01852 kit

kit cuffia trasmissione [lato ruota Assale anteriore bilaterale] NIVA,NOVA 1600-1600 4x4-1700 i-1900 D

oe: 21212215030

LANCIA

Ø 30 - 73 mm

00349

cuffia lato cambio [sul lato del cambio] DEDRA,Y10

oe: 7621245

Ø 23 - 69 mm

00568

cuffia lato cambio [sul lato del cambio] A 112,PRISMA,Y10 1.0-1.0 T-1.1-1.3

oe: 92601255

Ø 23 - 81 mm

00622

cuffia lato cambio [sul lato del cambio] A 112,DELTA I,PRISMA,Y10 1.0-1.0 T-1.1-1.3

oe: 92601366

Ø 30 - 80 mm

01054 kit **00583**

kit cuffia trasmissione [sul lato del cambio Assale anteriore bilaterale] DEDRA,DELTA I,DELTA II,Y10 1.0-1.0 T-1.1-1.3

oe: 7625541

Ø 25 - 81 mm

01115 kit **00099**

kit cuffia trasmissione [lato ruota Assale anteriore bilaterale] KAPPA,DEDRA,DELTA II,LYBRA 2.0 20V

oe: 46429633

Ø 24.5 - 80 mm

01120 kit

kit cuffia trasmissione [sul lato del cambio Assale anteriore bilaterale] DEDRA,DELTA I,Y10,LYBRA 1.0-1.1

oe: 46307784

Ø 21 - 68 mm

01148 kit **00148**

kit cuffia trasmissione [sul lato del cambio Assale anteriore bilaterale] YPSILON,MUSA

oe: 46307841 -- 46307841

Ø 20 - 65 mm

01154 kit **00154**

kit cuffia trasmissione [sul lato del cambio Assale anteriore bilaterale] DELTA II,Y10,Y,LYBRA,YPSILON,MUSA 1.3

oe: 7715294

Ø 24 - 80 mm

01155 kit **00155**

kit cuffia trasmissione [lato ruota Assale anteriore bilaterale] ZETA,YPSILON,MUSA 2.0 16V

oe: 46308323

Ø 22 - 74 mm

01157 kit **00157**

kit cuffia trasmissione [lato ruota Assale anteriore bilaterale] DEDRA,DELTA II,Y10,Y,LYBRA,PHEDRA,YPSILON,MUSA 3.0 V6

oe: 46307555 -- 46307575

Ø 21 - 68 mm

01159 kit **00159**

kit cuffia trasmissione [sul lato del cambio Assale anteriore bilaterale] LYBRA

oe: 431407283A -- 46307841

Ø 20 - 70 mm

01170 kit **00170**

kit cuffia trasmissione [lato ruota Assale anteriore bilaterale] A 112,DEDRA,DELTA II,Y10 1.0-1.0 T-1.1-1.3

oe: 4215015

© INDUSTRIAL METALCAUCHO, S.L.U.

LANCIA

Ø 27 - 70 mm

01174 kit **00174**

kit cuffia trasmissione [sul lato del cambio Assale anteriore bilaterale] THESIS,DELTA III 1.6 JTD-2.0 T-2.4-2.4 JTD-3.0 V6

oe: 51733779 -- 46308338

Ø 22 - 70 mm

01177 kit **00177**

kit cuffia trasmissione [sul lato del cambio Assale anteriore bilaterale] LYBRA,MUSA,DELTA III 1.4-1.6 JTD

oe: 46307840

Ø 21 - 65 mm

01179 kit **00179**

kit cuffia trasmissione [lato ruota Assale anteriore bilaterale] DEDRA,DELTA I,DELTA II,PRISMA,Y10 1.0-1.0 T-1.1-1.3

oe: 7682886

Ø 27 - 94 mm

01217 kit **00217**

kit cuffia trasmissione [lato ruota] KAPPA,THEMA,ZETA,LYBRA 2.0 T-2.1 TD

oe:

Ø 25 - 70 mm

01223 kit **00223**

kit cuffia trasmissione [sul lato del cambio Assale anteriore bilaterale] PHEDRA 2.0

oe: 9403293338

Ø 29 - 97 mm

01225 kit **00225**

kit cuffia trasmissione [lato ruota Assale anteriore bilaterale] ZETA,PHEDRA

oe: 7M0498203A -- 7M0498203

Ø 29 - 77 mm

01226 kit **00226**

kit cuffia trasmissione [sul lato del cambio Assale anteriore bilaterale] PHEDRA 2.0 JTD-2.2 JTD

oe: 3287C3 -- 3287C1

Ø 21 - 65 mm

01282 kit **00282**

kit cuffia trasmissione [sul lato del cambio Assale anteriore bilaterale] YPSILON,MUSA 1.3 JTD

oe: 71771172 -- 46308326

Ø 26 - 87 mm

01297 kit **00297**

kit cuffia trasmissione [lato ruota Assale anteriore bilaterale] PHEDRA 2.0-2.0 JTD

oe: 6Q0498203A -- 2303398NK01

Ø 22 - 75 mm

01362 kit **00362**

kit cuffia trasmissione [sul lato del cambio Assale anteriore bilaterale] ZETA,PHEDRA

oe: 95590794 -- 95590794

Ø 38 - 85 mm

01467 kit **00467**

kit cuffia trasmissione [sul lato del cambio Assale anteriore bilaterale] ZETA,PHEDRA 2.0 16V-2.0 JTD-2.0 JTD 16V-2.0 T-2.1 TD-2.2 JTD

oe: 328780

Ø 29 - 97 mm

01499 kit **00499**

kit cuffia trasmissione [lato ruota Assale anteriore bilaterale] ZETA,PHEDRA 2.0 16V-2.0 JTD-2.0 JTD 16V-2.0 T-2.1 TD-2.2 JTD

oe: 9621270480 -- 329306

Ø 23 - 99 mm

01510 kit **00510**

kit cuffia trasmissione [sul lato del cambio Assale anteriore bilaterale] KAPPA,DEDRA,DELTA II,-THEMA,LYBRA,MUSA 2.0 20V-2000 16V-2000 16V T-2500 TDS

oe: 33211208443

Ø 20 - 68 mm

01514 kit **00514**

kit cuffia trasmissione [lato ruota Assale anteriore bilaterale] Y10

oe: 5987092

Ø 23 - 99 mm

01529 kit

kit cuffia trasmissione [sul lato del cambio Assale anteriore bilaterale] KAPPA,DEDRA,DELTA I,DELTA II,THEMA,LYBRA,MUSA 2.0 16V T-2.0 20V T-2.0 20V-2.4 20V-8.32-2000 i.e-2000 16V T-2000-2000

oe: 82282140 -- 4315444

© INDUSTRIAL METALCAUCHO, S.L.U.

LANCIA

Ø 21 - 76 mm

01578 kit **00578**

kit cuffia trasmissione [lato ruota] DELTA I,PRISMA,Y10,Y 1.0-1.1

oe:

Ø 30 - 80 mm

01583 kit **00583**

kit cuffia trasmissione [sul lato del cambio Assale anteriore bilaterale] DEDRA,DELTA I,Y10 1.0-1.1

oe: 7625541

Ø 30 - 73 mm

01599 kit

kit cuffia trasmissione [sul lato del cambio] DEDRA,-DELTA I,Y10 1.0-1.0 T-1.1-1.3

oe: 7921245

Ø 23 - 99 mm

01611 kit **00611**

kit cuffia trasmissione [sul lato del cambio Assale anteriore bilaterale] DEDRA,LYBRA,MUSA

oe: 4315444

Ø 27 - 86 mm

01614 kit **00614**

kit cuffia trasmissione [lato ruota] KAPPA,DEDRA,-DELTA I,DELTA II,THEMA,PRISMA,Y10,Y,LYBRA 2.0 20V-2000 16V-2000 16V T-2000 i.e-2000-2000 T-2500 TD-2500 TDS-3000 V6

oe: 82409708 -- 82436966

Ø 26 - 78 mm

01921 kit **00921**

kit cuffia trasmissione [Assale post. bilaterale lato ruota Assale anteriore bilaterale] YPSILON

oe: 6N0498203

Ø 23 - 80 mm

01996 kit **00996**

kit cuffia trasmissione [Assale post. bilaterale lato ruota Assale anteriore bilaterale] KAPPA,DEDRA,-DELTA II,THEMA,ZETA,Y,LYBRA,PHEDRA,MUSA

oe: 7761570

Ø 24 - 92 mm

11033 kit **10033**

kit cuffia trasmissione [lato ruota Assale anteriore bilaterale] DELTA II,LYBRA 1.9 JTD

oe: 82430679 -- 60809610

Ø 28 - 75 mm

11036 kit **10036**

kit cuffia trasmissione [sul lato del cambio Assale anteriore bilaterale] ZETA,PHEDRA 2.0 16V-2.0 JTD-2.0 JTD 16V-2.0 T-2.1 TD-2.2 JTD

oe: 9403287908 -- 9564479480

Ø 27 - 87,5 mm

11044 kit **10044**

kit cuffia trasmissione [sul lato del cambio Assale anteriore bilaterale] DELTA III 1.4-1.4 16V-1.6 JTD

oe: 7N0498201B -- 1603281

Ø 24 - 80 mm

11047 kit **10047**

kit cuffia trasmissione [lato ruota Assale anteriore bilaterale] YPSILON,MUSA 1.3 JTD

oe: 46308323

Ø 27 - 90 mm

11049 kit **10049**

kit cuffia trasmissione [lato ruota Assale anteriore bilaterale] DELTA II,LYBRA,MUSA,DELTA III 1.4-1.6 JTD

oe: 46307733

Ø 27 - 98 mm

11056 kit **10056**

kit cuffia trasmissione [lato ruota Assale anteriore bilaterale] DELTA III 1.8-1.9 JTD-2.0 JTD

oe: 46308480 -- 46308383

Ø 30 - 100 mm

11071 kit **10071**

kit cuffia trasmissione [sul lato del cambio lato ruota Assale anteriore bilaterale] PHEDRA 2.0 JTD-2.2 JTD

oe: 9403293030 -- 9403287030

Ø 23,5 - 80,5 mm

11079 kit **10079**

kit cuffia trasmissione [sul lato del cambio Assale anteriore bilaterale] YPSILON 1.3 JTD

oe: 46308700

© INDUSTRIAL METALCAUCHO, S.L.U.

LANCIA

Ø 22 - 69.5 mm

11110 kit **10110**

kit cuffia trasmissione [sul lato del cambio Assale anteriore bilaterale] YPSILON 0.9

oe: 46308673

Ø 20,5 - 70 mm

11141 kit **10141**

kit cuffia trasmissione [Assale post. bilaterale lato ruota Assale anteriore bilaterale] YPSILON 1.2

oe: 46308669

Ø 21 - 63 mm

11142 kit **10142**

kit cuffia trasmissione [sul lato del cambio Assale anteriore bilaterale] YPSILON 1.2

oe: 46308670

LAND ROVER

Ø 25.5 - 75 mm

11031 kit **10031**

kit cuffia trasmissione [sul lato del cambio Assale anteriore bilaterale] DISCOVERY III,RANGE ROVER SPORT,DISCOVERY IV 2.7 D 4x4-3.0 D 4x4

oe: TDR500100

Ø 27 - 89 mm

11038 kit **10038**

kit cuffia trasmissione [lato ruota Assale anteriore bilaterale] DISCOVERY III,RANGE ROVER SPORT,-DISCOVERY IV 2.7 D 4x4-3.0 D 4x4

oe: TDR500100

Ø 27 - 98 mm

11056 kit **10056**

kit cuffia trasmissione [lato ruota Assale anteriore bilaterale] DISCOVERY III,RANGE ROVER SPORT,FREELANDER 2 3.6 D 4x4-4.2 4x4-4.4 4x4-5.0 4x4

oe: TDR500110 -- TDB500090

Ø 30.5 - 104 mm

11092 kit **10092**

kit cuffia trasmissione [Assale post. bilaterale lato ruota] RANGE ROVER III,DISCOVERY III,RANGE ROVER SPORT,DISCOVERY IV 2.7 D 4x4-3.0 D 4x4-3.6 D 4x4-4.2 4x4-4.4 D 4x4-4.4 4x4-5.0 4x4

oe: TRD500080

Ø 28 - 80 mm

11184 kit **10184**

kit cuffia trasmissione [sul lato del cambio Assale anteriore bilaterale] RANGE ROVER SPORT 4.4 4x4-5.0 4x4

oe: TDR500110 -- TDB500090

Ø 48 - 104 mm

11546 kit **10546**

kit cuffia trasmissione [sul lato del cambio Assale anteriore bilaterale] RANGE ROVER III 3.0 D 4x4-3.6 D 4x4-4.4 4x4-4.4 D 4x4-5.0 4x4

oe: TDR000120 -- TDR000110

© INDUSTRIAL METALCAUCHO, S.L.U.

MAZDA

Ø 24 - 58 mm

01075 kit

kit cuffia trasmissione [lato ruota Assale anteriore bilaterale] 121 III 1.3

oe: 1016756

Ø 21 - 66 mm

01079 kit **00079**

kit cuffia trasmissione [sul lato del cambio] 121 III 1.25-1.3

oe: 97FG3L537AB -- 1026905

Ø 31 - 74 mm

01109 kit **00109**

kit cuffia trasmissione [lato ruota Assale anteriore bilaterale] 2 1.25-1.4 MZR-1.4-1.4 CD-CD

oe: 1061864 -- 329335

Ø 19 - 60 mm

01142 kit **00142**

kit cuffia trasmissione [sul lato del cambio Assale anteriore bilaterale] 2 1.6

oe: 4705777 -- 31607518246

Ø 26 - 81 mm

01279 kit **00279**

kit cuffia trasmissione [lato ruota Assale anteriore bilaterale] 6 1.8 MZR-2.0-2.0 DI-2.0 MZR-2.3-2.5-2.5 MZR

oe: C9241JD0JB

Ø 20 - 78 mm

01342 kit **00342**

kit cuffia trasmissione [lato ruota Assale anteriore bilaterale] 121 III 1.25

oe: 6043191

Ø 20 - 68 mm

01623 kit **00623**

kit cuffia trasmissione [lato ruota Assale anteriore bilaterale] 121 III 1.3

oe: 6028724

Ø 19 - 67 mm

11032 kit **10032**

kit cuffia trasmissione [Assale posteriore Sx lato ruota Assale anteriore bilaterale] 121 II,626 IV,DEMIO,21 II,626 IV,DEMIO,2 1.6

oe: G08122530 -- F01222530

Ø 21 - 67 mm

11034 kit **10034**

kit cuffia trasmissione [Assale post. bilaterale lato ruota Assale anteriore bilaterale] 2 1.4 CD-1.6

oe: Y40222530A -- Y40222530

Ø 23,5 - 79,5 mm

11085 kit **10085**

kit cuffia trasmissione [lato ruota Assale anteriore bilaterale] 3 1.4-1.6 MZR-1.6-1.6 DI T-1.6 MZ-2.0 MZR-2.0-2.3 MPS T-CD-CD

oe: FG0522530 -- FG04-22-530

Ø 23 - 77 mm

11089 kit **10089**

kit cuffia trasmissione [lato ruota Assale anteriore bilaterale] 3 1.4-1.6-1.6 DI T

oe: FG0222530 -- FG01-22-530

Ø 29 - 87.5 mm

11091 kit **10091**

kit cuffia trasmissione [lato ruota Assale anteriore bilaterale] 50,6,3-BT-BT 2.0 MZR-2.2 D-2.2 D AWD-2.2 MZR-CD-CD

oe: GD7822530A -- PP01-22-530

Ø 19 - 64 mm

11102 kit **10102**

kit cuffia trasmissione [sul lato del cambio Assale anteriore bilaterale] 3 1.6-1.6 MZR-1.6 DI T

oe: FG0222540

Ø 26 - 86 mm

11118 kit **10118**

kit cuffia trasmissione [lato ruota Assale anteriore bilaterale] 3,5 1.6 MZR CD-2.0-2.0 MZR-2.0 MZR-2.0 MZR DISI-CD

oe: GG6322530 -- GG28-22-630

Ø 23 - 68 mm

11531 kit **10531**

kit cuffia cremagliera sterzo [Assale anteriore] 6,626 IV,626 V,MPV II-XEDOS 6,MX 1.8 i-1.8-2.0 D GLX-2.0 i-2.0-2.0 i 4WD-2.0 DITD-2.0 TDI-2.0 H.P.-2.0 DI TD-2.0 TD-2.5 24V

oe: MN171540 -- 5774007000

© INDUSTRIAL METALCAUCHO, S.L.U.

MERCEDES-BENZ

Ø 21 - 57 mm

01066 kit **00078**

kit cuffia trasmissione [Assale post. bilaterale lato ruota] COUPE,TREM VOLUMI,KOMBI,190,CLASSE E,CLASSE C 2.0-2.5 TD-16-16-200-200 D-200 E-220 CE-220 E-230 E-250 D-D 2.0-D 2.5-E 1.8-E 2.0-E 2.3-
oe: A2013500037 -- A2013570191

Ø 32 - 76 mm

01134 kit **00134**

kit cuffia trasmissione [lato ruota] CLASSE A A 140-A 160-A 160 CDI-A 170 CDI-A 190-A 210

oe: 1683600068

Ø 28 - 57 mm

01149 kit **00149**

kit cuffia trasmissione [Assale post. bilaterale lato ruota] COUPE,TREM VOLUMI,KOMBI,190,CLASSE E,CLASSE C 220 CE-220 E-230 E-230 CE-250 D-D 2.0-D 2.5-E 2.3-E 220-E 250 D
oe: A2013570491 -- A2013501037

Ø 30 - 86 mm

01294 kit **00294**

kit cuffia trasmissione [lato ruota] CLASSE A,CLASSE B,CLASSE S,CLASSE C,CLASSE E A 180 CDI-A 200 CDI-A 200 T-B 180 CDI-B 200 CDI-B 200 T

oe: 1693600668

Ø 32 - 70 mm

01302 kit **00302**

kit cuffia trasmissione [sul lato del cambio] CLASSE A,VANEO,CLASSE B 1.6-1.7 CDI-1.9-A 140-A 150-A 160-A 160 CDI-A 170-A 170 CDI-A 180-A 190-A 200-A 210-B 150-B 160-B 170-B 170 NGT-B 180-B
oe: 1693600868 -- 1683600168

Ø 33 - 80 mm

01304 kit **00304**

kit cuffia trasmissione [lato ruota] CLASSE A,CLASSE B A 150-A 160-A 160 CDI-A 170-A 180-A 200-B 150-B 170-B 200

oe: 1693600568

Ø 30 - 60 mm

01306 kit **00306**

kit cuffia trasmissione [sul lato del cambio Assale post. bilaterale lato ruota] COUPE,TREM VOLUMI,KOMBI,SL,CLASSE S,CABRIOLET,CLASSE E,CLASSE C,SLK,CLK 24-24-220 CE-220 E-230 CE-
oe: A2203500037 -- A2103570191

Ø 29 - 102 mm

01750 kit **00750**

kit cuffia trasmissione [lato ruota] SPRINTER 2,VITO,SPRINTER 3,CLASSE V,SPRINTER 4 208 CDI-208 D-210 D-211 CDI-212 D-213 CDI-214-214 NGT-216 CDI-308 E-308 D 2.3-308 D-308 CDI-310
oe: 9903301985

Ø 22 - 65 mm

01783 kit **00783**

kit cuffia trasmissione [Assale post. bilaterale lato ruota] COUPE,KOMBI,TREM VOLUMI,CLASSE S,190,CLASSE E,CLASSE C,8,VITO 2.0-2.5 TD-16-200 D-200 E-230 CE-230 E-250 D-D 2.0-D 2.5-E 1.8-
oe: A2013501337 -- A2013570491

Ø 23 - 70 mm

01794 kit **00794**

kit cuffia trasmissione [sul lato del cambio] SPRINTER 2,VITO,SPRINTER 3,SPRINTER 4 208 CDI-208 D-210 D-211 CDI-212 D-213 CDI-214-214 NGT-216 CDI-308 E-308 D 2.3-308 D-308 CDI-310 D 4x4-310
oe: 9903301785

NEW PRODUCT

Ø 22 - 80 mm

11020 kit **10020**

kit cuffia trasmissione [sul lato del cambio lato ruota Assale anteriore bilaterale] CLASSE E E 280 4x4-E 320 4x4

oe: A2103300085

NEW PRODUCT

Ø 33 - 64 mm

11040 kit **10040**

kit cuffia trasmissione [Assale post. bilaterale lato ruota] SL,CLASSE C,CLASSE E,SLK,CLK,CLASSE S,CLS,CLASSE CLC,CLASSE GLK,CLASSE M,-CLASSE A,CLA,CLASSE GLA,GLC,SLC E 200-E 200
oe: A2463570000 -- A0003571100

NEW PRODUCT

Ø 30 - 63 mm

11045 kit **10045**

kit cuffia trasmissione [sul lato del cambio Assale post. bilaterale] CLASSE S,CLASSE C,SL,CLASSE E,SLK,CLS,CLASSE CLC,CLASSE GLK,CLASSE M,-GLC E 200-E 240-E 270 CDI
oe: A0003570191 -- A0003570091

NEW PRODUCT

Ø 24 - 60 mm

11055 kit **10055**

kit cuffia trasmissione [sul lato del cambio Assale post. bilaterale] SL,CLASSE S,CLASSE C,CLASSE E,SLK,CLK E 200-E 200 CDI-E 220 CDI-E 220 D-E 230-E 240-E 250 D-E 250 TD-E 270 CDI-E 280-E 280
oe: A2103500637 -- A2103500037

MERCEDES-BENZ

Ø 25 - 64 mm

11099 kit **10099**

kit cuffia trasmissione [sul lato del cambio Assale anteriore bilaterale] VITO,CLASSE V 108 D 2.3-108 CDI 2.2-110 TD 2.3-110 D 2.3-110 CDI 2.2-113 2.0-114 2.3
oe: A1293570291 -- A0003301485

Ø 29,5 - 74 mm

11528 kit **10528**

kit cuffia trasmissione [sul lato del cambio Assale anteriore bilaterale] CLASSE B,CLASSE A A 160-A 160 CDI / d-A 180-A 180 CDI / d-A 200 CDI-A 220 CDI-B 160 CDI / d-B 180-B 180 CDI-B 200-B 200
oe: A2423301200

Ø 29,5 - 97,5 mm

11529 kit **10529**

kit cuffia trasmissione [lato ruota Assale anteriore bilaterale] CLASSE B,CLASSE A A 160-A 160 CDI / d-A 180-A 180 CDI / d-A 200 CDI-A 220 CDI-B 160 CDI / d-B 180-B 180 CDI-B 200-B 200 CDI-B 220
oe: A2423301300

MINI

Ø 19 - 60 mm

01142 kit **00142**

kit cuffia trasmissione [sul lato del cambio Assale anteriore bilaterale] MINI Cooper-One-One D

oe: 4705777 -- 31607518246

Ø 24 - 80 mm

01155 kit **00155**

kit cuffia trasmissione [lato ruota Assale anteriore bilaterale] MINI

oe: 31607518259

Ø 22 - 73 mm

01171 kit **00171**

kit cuffia trasmissione [lato ruota] MINI Cooper-One

oe: 3293.12 -- 3293.12

Ø 25 - 69 mm

01242 kit **00242**

kit cuffia trasmissione [sul lato del cambio Assale anteriore bilaterale] MINI,MINI CLUBMAN,MINI CLUBVAN Cooper-Cooper D-Cooper S-Cooper SD-John Cooper Works-John Cooper Works GP-
oe: 1302510 -- 1302512

Ø 21 - 65 mm

01282 kit **00282**

kit cuffia trasmissione [sul lato del cambio Assale anteriore bilaterale] MINI Cooper S-John Cooper Works-One D-Works

oe: 71771172 -- 46308326

Ø 24 - 80 mm

11047 kit **10047**

kit cuffia trasmissione [lato ruota Assale anteriore bilaterale] MINI,MINI COUNTRYMAN,MINI PACEMAN Cooper-Cooper S-John Cooper Works-One-One D-Works
oe: 31607518259

Ø 25,5 - 85 mm

11048 kit **10048**

kit cuffia trasmissione [lato ruota Assale anteriore bilaterale] MINI,MINI CLUBMAN,MINI COUNTRYMAN,MINI CLUBVAN,MINI PACEMAN Cooper-Cooper 4x4-Cooper D-Cooper D 4x4-Cooper
oe: 31607591694

Ø 26,5 - 80 mm

11530 kit **10530**

kit cuffia trasmissione [lato ruota Assale anteriore bilaterale] MINI Cooper-One

oe: 31607591695

© INDUSTRIAL METALCAUCHO, S.L.U.

MITSUBISHI

Ø 24 - 80 mm

01155 kit **00155**

kit cuffia trasmissione [lato ruota Assale anteriore bilaterale] SPACE STAR 1.8 GDI

oe: MR911162

Ø 21 - 65 mm

01282 kit **00282**

kit cuffia trasmissione [sul lato del cambio Assale anteriore bilaterale] SPACE STAR 1.6 16V-1.8 GDI-1.8 MPI

oe: 71771172 -- 46308326

Ø 19 - 69 mm

01532E kit

kit cuffia trasmissione (montare con cono) [lato ruota] L 200 2.4 4WD

oe:

Ø 21 - 73 mm

01959 kit **00959**

kit cuffia trasmissione [lato ruota] COLT I,COLT II,COLT III,CORDIA,LANCER III,LANCER IV,GALANT III,TREDIA,GALANT IV,LANCER F,SPACE RUNNER,GALANT III,TREDIA,GALANT IV,LAN-

oe: 4411864B10

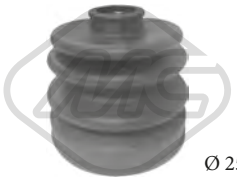

Ø 25 - 87.5 mm

01961 kit **00961**

kit cuffia trasmissione [lato ruota Assale anteriore bilaterale] L 300/DELICA II,PAJERO I 2.3 TD-2.6

oe: MB160657

Ø 24 - 82 mm

01964 kit

kit cuffia trasmissione [sul lato del cambio Assale anteriore bilaterale] L 300/DELICA II,PAJERO II,PAJERO III,L 200,PAJERO I,PAJERO SPORT I,PAJERO CLASSIC 2.5 TD 4WD

oe: G01222540A

Ø 23 - 83 mm

02373 kit

kit cuffia trasmissione [lato ruota] COLT III,ECLIPSE I,TREDIA,LANCER IV 1.8 GTi 16V

oe: 44333SR3013 -- 96238232

Ø 24 - 80 mm

11047 kit **10047**

kit cuffia trasmissione [lato ruota Assale anteriore bilaterale] SPACE STAR 1.6 16V-1.8 GDI-1.8 MPI

oe: MR911162

Ø 23 - 65 mm

11081 kit **10081**

kit cuffia trasmissione [sul lato del cambio Assale anteriore bilaterale] OUTLANDER III 2.0 Hybrid 4WD

oe: 3817A274

Ø 28 - 87 mm

11082 kit **10082**

kit cuffia trasmissione [lato ruota Assale anteriore bilaterale] PAJERO II,L 200,L 400 2.0-2.5 D 4WD-2.5 TD 4WD-2.5 D

oe: XR110859 -- MR110859

Ø 31 - 113 mm

11086 kit **10086**

kit cuffia trasmissione [Assale post. bilaterale lato ruota] PAJERO III,PAJERO CLASSIC 2.5 TDI-3.2 DI-3.2 Di-3.5-D-D

oe: MR528648

Ø 28 - 85 mm

11090 kit **10090**

kit cuffia trasmissione [lato ruota Assale anteriore bilaterale] OUTLANDER III 2.0-2.0 4WD

oe: 3817A169 -- 3817A170

Ø 27 - 87 mm

11094 kit **10094**

kit cuffia trasmissione [sul lato del cambio Assale anteriore bilaterale] PAJERO II,L 200,PAJERO SPORT I,L 400,PROUDIA/DIGNITYA/DIGNITY 2.5 TD 4WD

oe: 3815A180 -- MR350588

Ø 22 - 78 mm

11112 kit **10112**

kit cuffia trasmissione [sul lato del cambio Assale post. bilaterale lato ruota Assale anteriore bilaterale] COLT II,COLT III,COLT IV,LANCER IV,LANCER V,GALANT III,COLT V,GALANT IV,GALANT III,-

oe: MB297379 -- MB526912

Ø 27 - 91,5 mm

11114 kit **10114**

kit cuffia trasmissione [lato ruota Assale anteriore bilaterale] PAJERO III,PAJERO CLASSIC 2.5 TDI-3.2 DI-3.2 Di-3.5-D-D

oe: MR528639

KIT CUFFIE CREMAGLIERA STERZO/TRASMISSIONE

MITSUBISHI

Ø 23 - 68 mm

11531 kit **10531**

kit cuffia cremagliera sterzo [Assale anteriore] LANCER VI,GALANT VI,SPACE WAGON,OUTLANDER I,LANCER VII,LANCER VIII EVO V

oe: MN171540

Ø 18,5 - 53 mm

11532 kit **10532**

kit cuffia trasmissione [sul lato del cambio Assale post. bilaterale Assale anteriore bilaterale] OUTLANDER II,ASX,OUTLANDER III 2.0-2.0 4WD-2.2 Di-2.2 Di-D-D 4WD

oe: 3717A015

Ø 26 - 81 mm

11533 kit **10533**

kit cuffia trasmissione [sul lato del cambio Assale anteriore bilaterale] GRANDIS,OUTLANDER II,LANCER VIII,ASX,OUTLANDER IIII 2.2 Di-2.2 Di-D-D 4WD

oe: 3817A104

Ø 31 - 109 mm

11536 kit **10536**

kit cuffia trasmissione [sul lato del cambio Assale post. bilaterale] PAJERO III 2.5 TDI-3.2 DI-3.2 Di-D-D

oe: MR430763

Ø 29 - 100 mm

11537 kit **10537**

kit cuffia trasmissione [lato ruota Assale anteriore bilaterale] PAJERO III 3.2 DI-3.2 Di-D-D

oe: MR528642

NISSAN

Ø 23 - 82 mm

01135 kit **04518**

kit cuffia trasmissione [sul lato del cambio Assale anteriore Dx] INTERSTAR,PRIMASTAR

oe: 7701470910 -- 4501297

Ø 28 - 77 mm

01139 kit **04518**

kit cuffia trasmissione [sul lato del cambio] INTERSTAR,PRIMASTAR dCi 100-dCi 120-dCi 140-dCi 150-dCi 80-dCI 90

oe: 392415890R -- 7701473830

Ø 19 - 60 mm

01142 kit **00142**

kit cuffia trasmissione [sul lato del cambio Assale anteriore bilaterale] MICRA III,MICRA C+C III,NOTE 1.0 16V-1.2 16V-1.4-1.4 16V-1.6 160 SR-1.6-160 SR

oe: 4705777 -- 31607518246

Ø 24 - 80 mm

01155 kit **00155**

kit cuffia trasmissione [lato ruota Assale anteriore bilaterale] PRIMERA 2.0

oe: 39241BM725 -- 39241BM726

Ø 22 - 73 mm

01171 kit **00171**

kit cuffia trasmissione [lato ruota] MICRA III,MICRA C+C III 1.0 16V-1.2 16V-1.4 16V-1.6 160 SR-160 SR

oe: 3293.12 -- 3293.12

Ø 21 - 78 mm

01181 kit **00181**

kit cuffia trasmissione [lato ruota Assale anteriore bilaterale] PRIMERA,MICRA II

oe: 392414F427 -- 392414F425

Ø 23 - 95 mm

01184 kit **00184**

kit cuffia trasmissione [lato ruota Assale anteriore bilaterale] MAXIMA III,PRAIRIE,BLUEBIRD,TERRANO I,PRIMERA,TERRANO II,MAXIMA/MAXIMA QX IV,PICK UP,VANETTE CARGO,PATHFINDER

oe: 3924110E25 -- 3924110E25

Ø 23 - 80 mm

01216 kit **00216**

kit cuffia trasmissione [sul lato del cambio Assale post. bilaterale Assale anteriore bilaterale] ALMERA TINO 1.8

oe: 4950626S00

Ø 29 - 97 mm

01225 kit **00225**

kit cuffia trasmissione [lato ruota Assale anteriore bilaterale] PATHFINDER II,INTERSTAR

oe: 7M0498203A -- 7M0498203

© INDUSTRIAL METALCAUCHO, S.L.U.

NISSAN

Ø 22 - 74 mm

01234 kit **00234**

kit cuffia trasmissione [sul lato del cambio Assale anteriore bilaterale] PRIMERA 2.2 dCi

oe: 392410F00A -- 392410F000

Ø 26 - 80 mm

01254 kit **00254**

kit cuffia trasmissione [lato ruota Assale anteriore bilaterale] QASHQAI/QASHQAI +2

oe: 7701209251 -- 71750896

Ø 16 - 62 mm

01275 kit

kit cuffia trasmissione [lato ruota] TRAIL,MURANO I,QASHQAI/QASHQAI +2,MURANO II-X,MURANO II-X 1.5 dCi-1.6-2.0 dCi

oe: 3924120625

Ø 28 - 80 mm

01276 kit

kit cuffia trasmissione [sul lato del cambio] QASHQAI/QASHQAI +2 2.0 dCi

oe: C974174010

Ø 23 - 73.5 mm

01277 kit

kit cuffia trasmissione [sul lato del cambio Assale anteriore bilaterale] QASHQAI/QASHQAI +2,X-TRAIL

oe: C97DAJA00A

Ø 30 - 99 mm

01278 kit **00278**

kit cuffia trasmissione [lato ruota Assale anteriore bilaterale] QASHQAI/QASHQAI +2,X-TRAIL,MURANO II 1.6 dCi-2.0 dCi

oe: 392410001R -- C9241JA11A

Ø 26 - 81 mm

01279 kit **00279**

kit cuffia trasmissione [lato ruota Assale anteriore bilaterale] QASHQAI/QASHQAI +2 1.5 dCi-1.6-2.0-2.0 dCi

oe: C9241JD0JB

Ø 21 - 65 mm

01282 kit **00282**

kit cuffia trasmissione [sul lato del cambio Assale anteriore bilaterale] PRIMERA,ALMERA II,MICRA III,NOTE,NV200,NV200/EVALIA 1.5 dCi

oe: 71771172 -- 46308326

Ø 22 - 90 mm

01284 kit **00284**

kit cuffia trasmissione [lato ruota Assale anteriore bilaterale] PRIMERA 2.0 16V-2.0 16V 4x4-2.0 GT-2.0 i

oe: 44333SM4013 -- 44333-SM4-003

Ø 25.5 - 76.5 mm

01290 kit

kit cuffia trasmissione [sul lato del cambio Assale anteriore bilaterale] QASHQAI/QASHQAI +2 1.5 dCi

oe: C9741JD52B

Ø 27 - 90 mm

01520 kit **00520**

kit cuffia trasmissione [lato ruota Assale anteriore bilaterale] INTERSTAR,PRIMASTAR

oe: 7701035317 -- 4403284

Ø 19 - 69 mm

01532E kit

kit cuffia trasmissione (montare con cono) [lato ruota] ALMERA TINO 1.8

oe:

Ø 22 - 88 mm

01818 kit

kit cuffia trasmissione [lato ruota Assale anteriore bilaterale] PRIMERA 2.0 16V-2.0 16V 4x4-2.0 D-2.0 GT

oe: 3924171J25

Ø 25 - 85 mm

01960 kit **00960**

kit cuffia trasmissione [lato ruota Assale anteriore bilaterale] SUNNY II,PRAIRIE PRO 1.6 GTI 16V-1.6 i 12V-1.8 GTI 16V

oe: 3924117R85

Ø 28 - 114 mm

02304 kit

kit cuffia trasmissione [sul lato del cambio] INTERSTAR,PRIMASTAR

oe: 4501255 -- 7701470566

© INDUSTRIAL METALCAUCHO, S.L.U.

NISSAN

Ø 20 - 67 mm

02378 kit

kit cuffia trasmissione [lato ruota] MICRA I,MICRA II 1.0-1.2

oe:

Ø 25.5 - 75 mm

11031 kit **10031**

kit cuffia trasmissione [sul lato del cambio Assale anteriore bilaterale] PATHFINDER III,NP300 NAVARA,NAVARA 2.5 D 4x4

oe: 397417Y027 -- 397427Y016

Ø 19 - 67 mm

11032 kit **10032**

kit cuffia trasmissione [Assale posteriore Sx lato ruota Assale anteriore bilaterale] MICRA I,CHERRY III,-MICRA II 1.0

oe: 4411862D00000 -- 4410678800000

Ø 21 - 67 mm

11034 kit **10034**

kit cuffia trasmissione [Assale post. bilaterale lato ruota Assale anteriore bilaterale] MICRA II 1.0 i 16V

oe: 392414F126 -- 392414F125

Ø 27 - 89 mm

11038 kit **10038**

kit cuffia trasmissione [lato ruota Assale anteriore bilaterale] ALMERA TINO,ALMERA II,PRIMERA,PRIMASTAR,PATHFINDER III,NP300 NAVARA,JUKE 2.2 dCi-2.2 Di

oe: C9241BU100 -- C9B41BU100

Ø 28,5 - 92.5 mm

11042 kit **10042**

kit cuffia trasmissione [lato ruota Assale anteriore bilaterale] QASHQAI II 1.6 dCi

oe: C92414EB0A

Ø 27 - 98 mm

11056 kit **10056**

kit cuffia trasmissione [lato ruota Assale anteriore bilaterale] PATHFINDER III,NP300 NAVARA 2.5 dCi

oe: C9241EB30A -- 39242EB30B

Ø 23 - 77 mm

11058 kit **10058**

kit cuffia trasmissione [lato ruota Assale anteriore bilaterale] ALMERA II,MICRA III,MICRA C+C III,-NOTE,JUKE,MICRA IV 1.4-1.5 dCi-1.6 160 SR-1.6-160 SR

oe: C9241BM525 -- 39241-BM529

Ø 25 - 75 mm

11080 kit **10080**

kit cuffia trasmissione [sul lato del cambio Assale anteriore bilaterale] TERRANO I,TERRANO II,SERENA,VANETTE,VANETTE CARGO,PATHFINDER II 2.4 i 4WD-2.4 4WD-2.7 TD 4WD-3.0 i 4WD

oe: 3971231G25 -- 3924141W25

Ø 25 - 83 mm

11083 kit **10083**

kit cuffia trasmissione [sul lato del cambio Assale anteriore bilaterale] ALMERA TINO,ALMERA II 2.2 dCi-2.2 Di

oe: 397415M325 -- 397415N425

Ø 25 - 88 mm

11088 kit **10088**

kit cuffia trasmissione [sul lato del cambio Assale anteriore bilaterale] ALMERA TINO,ALMERA II,PRIMERA 2.2 dCi-2.2 Di

oe: 39742BU100 -- 39742-BU110

Ø 28 - 85 mm

11090 kit **10090**

kit cuffia trasmissione [lato ruota Assale anteriore bilaterale] QASHQAI/QASHQAI +2,X-TRAIL,370 Z 1.5 dCi-2.0

oe: C92DAJA00A -- C9BDA-JA0JA

Ø 30.5 - 104 mm

11092 kit **10092**

kit cuffia trasmissione [Assale post. bilaterale lato ruota] PATHFINDER III 2.5 dCi 4WD-3.0 dCi-4.0 4WD

oe: C9241EB31B

Ø 25 - 88 mm

11097 kit **10097**

kit cuffia trasmissione [lato ruota Assale anteriore bilaterale] ALMERA II 2.2 dCi-2.2 Di

oe: 392415M325 -- 39241-9E025

Ø 20 - 70 mm

11105 kit **10105**

kit cuffia trasmissione [sul lato del cambio Assale anteriore bilaterale] MICRA II 1.5 D

oe: 397414F127

© INDUSTRIAL METALCAUCHO, S.L.U.

NISSAN

Ø 22 - 70 mm

11108 kit **10108**

kit cuffia trasmissione [sul lato del cambio Assale anteriore bilaterale] QASHQAI/QASHQAI +2 1.5 dCi-1.6-2.0 dCi

oe: C9741JD02B -- C9741JD0JB

Ø 22 - 80 mm

11109 kit **10109**

kit cuffia trasmissione [sul lato del cambio Assale anteriore bilaterale] TERRANO II 2.4 i 12V 4WD-2.7 TD 4WD-2.7 TDI 4WD-3.0 Di 4WD

oe: 397410F000 -- 397410F00A

Ø 20 - 70 mm

11115 kit **10115**

kit cuffia trasmissione [Assale post. bilaterale lato ruota Assale anteriore bilaterale] MICRA IV,NOTE 1.2

oe: C92411HC3A

Ø 20 - 75 mm

11120 kit **10120**

kit cuffia trasmissione [lato ruota Assale anteriore bilaterale] CHERRY III,SUNNY I,SUNNY II,PRAIRIE,ALMERA I,ALMERA II 1.4-1.4 GX-1.5-LX

oe: 3924150A89 -- 39241-05U25

Ø 22,5 - 65,5 mm

11159 kit **10159**

kit cuffia trasmissione [sul lato del cambio] JUKE 1.6 DIG-T

oe: C9741CV20J -- C9741CV20H

Ø 25,5 - 68,5 mm

11160 kit **10160**

kit cuffia trasmissione [sul lato del cambio] QASHQAI II 1.6 dCi

oe: C97DA1KB0C

Ø 25,5 - 66,5 mm

11161 kit **10161**

kit cuffia trasmissione [sul lato del cambio] JUKE 1.6 DIG-T 4x4

oe: C97DACV20A

Ø 24,5 - 81 mm

11162 kit **10162**

kit cuffia trasmissione [lato ruota] MICRA IV 1.2

oe: C9BDA9Y087 -- C9B419Y087

Ø 23,5 - 69,5 mm

11163 kit **10163**

kit cuffia trasmissione [lato ruota] MICRA IV 1.2 DIG-S

oe: C9B4A1FA0B

Ø 28 - 85 mm

11164 kit **10164**

kit cuffia trasmissione [sul lato del cambio] MICRA IV 1.2

oe: C9B4AJA00A

Ø 26 - 76 mm

11165 kit **10165**

kit cuffia trasmissione [sul lato del cambio] MICRA IV 1.2

oe: C9G4AJG04B

Ø 22 - 74 mm

11180 kit **10180**

kit cuffia trasmissione [sul lato del cambio Assale anteriore bilaterale] PRIMERA,TERRANO II 2.0 GT-2.0 16V-2.0 i

oe: 392410F00A -- 392410F000

Ø 23,5 - 68,5 mm

11567 kit **10567**

kit cuffia trasmissione [sul lato del cambio] JUKE 1.6 DIG-T

oe: C97413NF0C

Ø 25 - 69,5 mm

11568 kit **10568**

kit cuffia trasmissione [sul lato del cambio Assale anteriore] QASHQAI II 1.5 dCi

oe: C97411KB0C

© INDUSTRIAL METALCAUCHO, S.L.U.

OPEL

Ø 20.5 - 70 mm

01111 kit **00111**

kit cuffia trasmissione [Assale post. bilaterale lato ruota Assale anteriore bilaterale] CORSA D

oe: 329814 -- 329813

Ø 22 - 72 mm

01112 kit **00086**

kit cuffia trasmissione [lato ruota Assale anteriore bilaterale] ASTRA G,CORSA C 1.2 16V

oe: 1603005

Ø 25 - 65 mm

01114 kit **00091**

kit cuffia trasmissione [sul lato del cambio Assale anteriore bilaterale] ASTRA F,CALIBRA A,VECTRA B,ASTRA G,VECTRA A,ZAFIRA A,CORSA C,VECTRA C,SIGNUM,ASTRA H,ZAFIRA B 1.7 TD-1.8 i

oe: 374319 -- 1603205

Ø 23 - 82 mm

01135 kit **00135**

kit cuffia trasmissione [sul lato del cambio Assale anteriore Dx] MOVANO,VIVARO 1.9 DTI-2.2 DTI-2.5 D-2.5 DTI-2.5 DTi-2.8 DTI

oe: 4501297

Ø 28 - 77 mm

01139 kit **04518**

kit cuffia trasmissione [sul lato del cambio] VIVARO,-MOVANO B 1.9 DI-1.9 DTI-2.0 16V-2.0 CDTI-2.0-2.5 CDTI-2.5 DTI

oe: 392415890R -- 7701473830

Ø 19 - 60 mm

01142 kit **00142**

kit cuffia trasmissione [sul lato del cambio Assale anteriore bilaterale] AGILA 1.2 16V-1.3 CDTI

oe: 4705777

Ø 22 - 66 mm

01147 kit **00147**

kit cuffia trasmissione [sul lato del cambio Assale anteriore bilaterale] CORSA C,COMBO,MERIVA,TIGRA 1.3 CDTI-1.4

oe: 1603230 -- 1603004

Ø 21 - 68 mm

01148 kit **00148**

kit cuffia trasmissione [sul lato del cambio Assale anteriore bilaterale] CORSA C,COMBO,MERIVA,MERIVA B 1.3 CDTI-1.6 T-1.7 CDTI-1.7 CDTI 16V-1.7 DTI

oe: 1603260

Ø 24 - 80 mm

01155 kit **00155**

kit cuffia trasmissione [lato ruota Assale anteriore bilaterale] ASTRA G,ZAFIRA A,VECTRA C,MERIVA,ASTRA H,ZAFIRA B,CORSA D 1.6 16V-1.8 16V-2.0 DTI 16V

oe: 7701209924 -- 392417930R

Ø 22 - 73 mm

01171 kit **00171**

kit cuffia trasmissione [lato ruota] ASTRA H,CORSA D

oe: 3293.12 -- 3293.12

Ø 25 - 87 mm

01175 kit **00175**

kit cuffia trasmissione [lato ruota Assale anteriore bilaterale] VECTRA B,ASTRA G,ZAFIRA A,VECTRA C 1.7 TD-1.8 i 16V-2.0 DTI 16V

oe: 1603204

Ø 19 - 58 mm

01194 kit **00194**

kit cuffia trasmissione [sul lato del cambio Assale anteriore bilaterale] CORSA D

oe: C97411HC3A -- 04438-0H011

Ø 25 - 87 mm

01198 kit **00198**

kit cuffia trasmissione [sul lato del cambio Assale anteriore bilaterale] SPEEDSTER 2.0 T-2.2

oe: 894313080

Ø 29 - 97 mm

01225 kit **00225**

kit cuffia trasmissione [lato ruota Assale anteriore bilaterale] MOVANO

oe: 7M0498203A -- 7M0498203

Ø 21 - 65 mm

01282 kit **00282**

kit cuffia trasmissione [sul lato del cambio Assale anteriore bilaterale] AGILA,CORSA C,COMBO,MERIVA,TIGRA,CORSA D,INSIGNIA A,ASTRA J,MERIVA B 1.8

oe: 1603226

© INDUSTRIAL METALCAUCHO, S.L.U.

OPEL

Ø 20.5 - 62 mm

01283 kit **00283**

kit cuffia trasmissione [sul lato del cambio Assale anteriore bilaterale] CORSA D,ADAM 1.2-1.4

oe: 1603414

Ø 25 - 73 mm

01288 kit **00288**

kit cuffia trasmissione [sul lato del cambio Assale anteriore bilaterale] CORSA D,CORSA E 1.6 T

oe: 1603308

Ø 23 - 78 mm

01343 kit **00343**

kit cuffia trasmissione [lato ruota Assale anteriore bilaterale] CORSA A TR,CORSA A 1.0-1.2 i-1.2-1.2 N-1.2 S-1.3-1.3 S-1.3 i-1.4 Si-1.4 i-1.4 S-1.5 TD-1.5 D-1.6 GSI
oe: 374094

Ø 23 - 78 mm

01343E kit

kit cuffia trasmissione (montare con cono) [lato ruota Assale anteriore bilaterale] CORSA A TR,CORSA A 1.0-1.2 i-1.2-1.2 N-1.2 S-1.3-1.3 S-1.3 i-1.4 Si-1.4 i-1.4 S-1.5 TD-1.5 D-1.6 GSI
oe: 374094

Ø 23 - 77 mm

01344 kit **00344**

kit cuffia trasmissione [sul lato del cambio Assale anteriore bilaterale] COMBO,KADETT D,KADETT E,CORSA A TR,CORSA A,CORSA B,ASTRA F,-VECTRA A,VECTRA B,ASTRA G,TIGRA,ZAFIRA
oe: 374093

Ø 20 - 75 mm

01359 kit **00359**

kit cuffia trasmissione [lato ruota Assale anteriore bilaterale] KADETT D,KADETT E,ASCONA C,ASTRA F,VECTRA A,ASTRA F CLASSIC 1.4-1.4 i 16V-1.4 i-1.4 Si-1.6 i 16V-1.6 i-1.6-1.6 Si
oe: 374019

Ø 20 - 75 mm

01359E kit

kit cuffia trasmissione (montare con cono) [lato ruota Assale anteriore bilaterale] KADETT D,KADETT E,MANTA B,ASCONA C,ASTRA F,VECTRA A,ASTRA F CLASSIC 1.4-1.4 i 16V-1.4 i-1.4 Si-1.6 i 16V-
oe: 374019

Ø 20 - 54 mm

01490 kit **00490**

kit cuffia trasmissione [sul lato del cambio Assale anteriore bilaterale] KADETT D,KADETT E,CORSA A,CORSA B,MANTA B,ASCONA C,ASTRA F,VECTRA A,VECTRA B,ASTRA G,TIGRA,ZAFIRA A,A-
oe: 374018

Ø 23 - 99 mm

01510 kit **00510**

kit cuffia trasmissione [sul lato del cambio Assale anteriore bilaterale] OMEGA B 2.5 TD-2.5 V6-3.0 V6

oe: 33211208443

Ø 27 - 90 mm

01520 kit **00520**

kit cuffia trasmissione [lato ruota Assale anteriore bilaterale] ARENA,MOVANO,VIVARO,ASTRA H 1.9 D-2.5 D

oe: 4403284 -- 4403033

Ø 22 - 82 mm

01575 kit **00575**

kit cuffia trasmissione [lato ruota Assale anteriore bilaterale] KADETT D,KADETT E,ASCONA C,ASTRA F,CALIBRA A,VECTRA A 1.7 D-1.8 i 16V-1.8 i-2.0 i-2.0 i 16V
oe: 9943846 -- 90421747

Ø 22 - 82 mm

01575E kit

kit cuffia trasmissione (montare con cono) [lato ruota] KADETT D,KADETT E,ASCONA C,ASTRA F,CALIBRA A,VECTRA A 1.7 D-1.8 i 16V-1.8 i-2.0 i-2.0 i 16V
oe:

Ø 21 - 62 mm

01626 kit **00626**

kit cuffia trasmissione [sul lato del cambio Assale anteriore bilaterale] CORSA B 1.0 i 12V

oe: 7701450617 -- 328765

Ø 21 - 65 mm

01730 kit

kit cuffia trasmissione [sul lato del cambio Assale anteriore bilaterale] KADETT D,KADETT E,ASCONA C,ASTRA F,CALIBRA A,VECTRA A,VECTRA B,ASTRA G,ZAFIRA A 1.7 TD-1.8 i 16V-2.0 DI 16V-
oe: 90112609 -- 374040

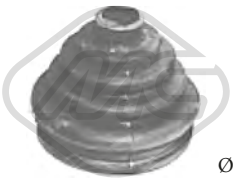

Ø 22 - 83 mm

01732 kit **00732**

kit cuffia trasmissione [lato ruota Assale anteriore bilaterale] KADETT D,KADETT E,ASCONA C,ASTRA F,VECTRA A 1.7 TD-1.8 i-2.0 i

oe: 7701033432

© INDUSTRIAL METALCAUCHO, S.L.U.

OPEL

Ø 22 - 83 mm

01732E kit

kit cuffia trasmissione (montare con cono) [sul lato del cambio Assale post. bilaterale Assale anteriore bilaterale] KADETT D,KADETT E,ASTRA F,CALIBRA A,VECTRA A 1.6-1.6 i-1.6 Si-1.6 i 16V-1.7
oe: 7701033432

Ø 29 - 102 mm

01750 kit **00750**

kit cuffia trasmissione [lato ruota] MOVANO,VIVARO 1.9 DTI-2.2 DTI-2.5 D-2.5 DTI-2.5 CDTI-2.5 DTi-2.8 DTI-3.0 DTI

oe: 3293.E2 -- 3293.E2

Ø 20 - 76 mm

01770 kit **00770**

kit cuffia trasmissione [lato ruota] KADETT D,KADETT E,ASTRA F,VECTRA A,ASTRA F CLASSIC 1.4-1.4 i

oe:

Ø 20 - 76 mm

01770E kit

kit cuffia trasmissione (montare con cono) [lato ruota] KADETT D,KADETT E,ASCONA C,ASTRA F,-VECTRA A 1.4-1.4 i 16V-1.4 Si-1.4 i-1.6 i-1.6-1.6 i 16V-1.6 Si
oe:

Ø 26 - 78 mm

01921 kit **00921**

kit cuffia trasmissione [Assale post. bilaterale lato ruota Assale anteriore bilaterale] CORSA C,COMBO,CORSA D

oe: 6N0498203

Ø 22 - 78 mm

01989 kit **00989**

kit cuffia trasmissione [lato ruota Assale anteriore bilaterale] CORSA B,ASTRA F,VECTRA A,VECTRA B,KADETT E,ASTRA G,TIGRA,ZAFIRA A,ASTRA F CLASSIC 1.6 i
oe: 90541447 -- 90446236

Ø 28 - 114 mm

02304 kit

kit cuffia trasmissione [sul lato del cambio] MOVANO,VIVARO

oe: 4501255 -- 4410859

Ø 28 - 97 mm

11023 kit **10023**

kit cuffia trasmissione [lato ruota Assale anteriore bilaterale] INSIGNIA A,ASTRA J,CASCADA 2.0 CDTI-2.0 CDTI 4x4-2.8 V6 T 4x4

oe: 1603451 -- 13291739

Ø 27 - 89 mm

11038 kit **10038**

kit cuffia trasmissione [lato ruota Assale anteriore bilaterale] VECTRA B,VIVARO,VECTRA C,SIGNUM,ASTRA H,ZAFIRA B,INSIGNIA A,ASTRA J,MERIVA B,CASCADA 1.9 DI-1.9 DTI-2.0 CDTI-
oe: 1603278 -- 1603000

Ø 27 - 71 mm

11039 kit **10039**

kit cuffia trasmissione [sul lato del cambio Assale anteriore bilaterale] SIGNUM,ASTRA H,ZAFIRA B,INSIGNIA A,ASTRA J,CASCADA 1.6 SIDI-1.9 CDTI-2.0 CDTI-2.0 CDTI 4x4-2.0 T-2.0 E85 T-2.0 T
oe: 1603284 -- 1603135

Ø 27 - 87,5 mm

11044 kit **10044**

kit cuffia trasmissione [sul lato del cambio Assale anteriore bilaterale] ASTRA H,ZAFIRA B 1.9 CDTI-1.9 CDTi-1.9 CDTI 16V-1.9 CDTi 16V-2.0 T-2.0

oe: 1603281 -- 93185258

Ø 24 - 80 mm

11047 kit **10047**

kit cuffia trasmissione [lato ruota Assale anteriore bilaterale] MOKKA/MOKKA X 1.6

oe: 7701209924 -- 392417930R

Ø 23 - 77 mm

11058 kit **10058**

kit cuffia trasmissione [lato ruota Assale anteriore bilaterale] MERIVA,ASTRA H,ZAFIRA B,INSIGNIA A,ADAM,CORSA E 1.0-1.3 CDTI

oe: 1603276 -- 01603276

Ø 26 - 88 mm

11065 kit **10065**

kit cuffia trasmissione [lato ruota Assale anteriore bilaterale] ASTRA F,CALIBRA A,VECTRA A,VECTRA B,SINTRA,ASTRA G,ZAFIRA A,VECTRA C,-SIGNUM 1.7 TD-1.8 i 16V-2.0 DI 16V-2.0 DTI 16V-
oe: 374309 -- 202435DE5

Ø 24 - 80 mm

11068 kit **10068**

kit cuffia trasmissione [lato ruota Assale anteriore bilaterale] CORSA C,COMBO,MERIVA,TIGRA,CORSA D,INSIGNIA A,ASTRA J,MERIVA B,AMPERA,-ZAFIRA TOURER C,ADAM,CASCADA,CORSA E
oe: 01604008 -- 1604008

© INDUSTRIAL METALCAUCHO, S.L.U.

OPEL

Ø 25 - 83 mm

11083 kit **10083**

kit cuffia trasmissione [sul lato del cambio Assale anteriore bilaterale] FRONTERA A,FRONTERA B 2.2 DTI-2.2 i-2.8 TD-3.2 i

oe: 301712 -- 97201314

Ø 22 - 78 mm

11106 kit **10106**

kit cuffia trasmissione [lato ruota Assale anteriore bilaterale] CORSA B,ASTRA F,TIGRA,CORSA C,ASTRA F CLASSIC,MERIVA 1.4 16V

oe: 1603189 -- 26032413

Ø 20 - 70 mm

11115 kit **10115**

kit cuffia trasmissione [Assale post. bilaterale lato ruota Assale anteriore bilaterale] AGILA 1.0-1.0 12V-1.2 16V

oe: 4707990 -- 93184126

Ø 27 - 92 mm

11538 kit **10538**

kit cuffia trasmissione [sul lato del cambio Assale anteriore bilaterale] INSIGNIA A,ASTRA J 1.6 CDTi-2.0 CDTI

oe: 1603439

Ø 29,5 - 96 mm

11540 kit **10540**

kit cuffia trasmissione [sul lato del cambio Assale anteriore bilaterale] ASTRA J 1.3 CDTI-1.4-1.4 T-1.6-1.6 CDTI-1.6 CDTi-1.6 SIDI-1.6 T-1.7 CDTI

oe: 13291744

Ø 28 - 90 mm

11582 kit **10582**

kit cuffia trasmissione [lato ruota Assale anteriore bilaterale] ANTARA 2.0 CDTI-2.0 CDTI 4x4-2.2 CDTi-2.2 CDTi 4x4-2.4-2.4 4x4-3.2 V6

oe: 96639351 -- 4813821

PEUGEOT

Ø 31 - 74 mm

01109 kit **00109**

kit cuffia trasmissione [lato ruota Assale anteriore bilaterale] 206,1007,208 1.0-1.2-1.4 HDi-1.6 HDi

oe: 1061864 -- 329335

Ø 39 - 76 mm

01110 kit **00110**

kit cuffia trasmissione [sul lato del cambio Assale anteriore bilaterale] 607,307,407,EXPERT 2.0 HDi-2.2 16V-2.2 HDi-2.7 HDi 24V-3.0 V6 24V

oe: 3287A4 -- 328796

Ø 20.5 - 70 mm

01111 kit **00111**

kit cuffia trasmissione [Assale post. bilaterale lato ruota Assale anteriore bilaterale] 106 I,107 1.0-1.4 HDi

oe: 329814 -- 329813

Ø 35 - 84 mm

01113 kit **00113**

kit cuffia trasmissione [lato ruota Assale anteriore bilaterale] 306,405 II,406,106 II,RAN

oe: 329331

Ø 19 - 60 mm

01142 kit **00142**

kit cuffia trasmissione [sul lato del cambio Assale anteriore bilaterale] 1007,207,206+,208 1.6

oe: 4705777 -- 31607518246

Ø 21 - 68 mm

01148 kit **00148**

kit cuffia trasmissione [sul lato del cambio Assale anteriore bilaterale] BIPPER

oe: 46307841 -- 46307841

Ø 24 - 80 mm

01155 kit **00155**

kit cuffia trasmissione [lato ruota Assale anteriore bilaterale] 806,EXPERT,807,BIPPER 1.6 HDi 90 16V-2.0-2.0 16V-2.0 HDi

oe: 7701209924 -- 392417930R

Ø 22 - 74 mm

01157 kit **00157**

kit cuffia trasmissione [lato ruota Assale anteriore bilaterale] 206,BIPPER 1.4 i

oe: 46307555 -- 46307575

Ø 22 - 73 mm

01171 kit **00171**

kit cuffia trasmissione [lato ruota] 106 I,106 II,208 1.0-1.2-1.4 HDi-1.6 HDi

oe: 3293.12

© INDUSTRIAL METALCAUCHO, S.L.U.

PEUGEOT

Ø 19 - 58 mm

01194 kit **00194**

kit cuffia trasmissione [sul lato del cambio Assale anteriore bilaterale] 107 1.0-1.4 HDi

oe: C97411HC3A -- 04438-0H011

Ø 34 - 76 mm

01213 kit **00213**

kit cuffia trasmissione [sul lato del cambio Assale anteriore bilaterale] 806,306,406,EXPERT,206,307,407,206+

oe: 3287.81

Ø 29 - 82 mm

01214 kit **00214**

kit cuffia trasmissione [sul lato del cambio Assale anteriore bilaterale] BOXER 2.2 HDi 120-2.2 HDi 130-2.2 HDi 150-3.0 HDi 160-3.0 HDi 145-3.0 HDi 175

oe: 3287C4

Ø 27 - 94 mm

01217 kit **00217**

kit cuffia trasmissione [lato ruota] 806,EXPERT 1.9 TD-2.0 16V-2.0 T-2.1 td 12V

oe:

Ø 16 - 63 mm

01221 kit **00221**

kit cuffia trasmissione [sul lato del cambio Assale anteriore bilaterale] 104,205 I,205 II,205,205 1.0-1.1-1.4-1.6-1.6 CJ-1.6 GTI-1.7 D-1.9 D-1.9 GTI

oe: 3293.40

Ø 16 - 63 mm

01221E kit

kit cuffia trasmissione (montare con cono) [sul lato del cambio Assale anteriore bilaterale] 104,205 I,205 II,205,205 1.0-1.1-1.4-1.6-1.6 CJ-1.6 GTI-1.7 D-1.9 D-1.9 GTI
oe: 3293.40

Ø 35 - 87 mm

01222 kit **00222**

kit cuffia trasmissione [lato ruota Assale anteriore bilaterale] 806,306,405 I,405 II,605,406,EXPERT,RANCH,206,307,407,206+ 1.6-1.8-1.8 16V-1.9 TD-1.9 D-2.0 HDi 90-2.0 16V-2.0 HDi 110-2.0 16V
oe: 3293.03

Ø 25 - 70 mm

01223 kit **00223**

kit cuffia trasmissione [sul lato del cambio Assale anteriore bilaterale] 807,EXPERT 1.6 HDi 90 16V-2.0-2.0 16V

oe: 9403293338 -- 9403293338

Ø 29 - 97 mm

01225 kit **00225**

kit cuffia trasmissione [lato ruota Assale anteriore bilaterale] BOXER 1.9 D-1.9 TD-1.9 TD 4x4-2.0 i-2.0 i 4x4-2.0 HDi-2.5 D 4x4-2.5 D-2.5 TD-2.5 TDI-2.5 TDI 4x4-2.5 TD 4x4-2.8 HDi
oe: 3293A1 -- 9564478680

Ø 29 - 77 mm

01226 kit **00226**

kit cuffia trasmissione [sul lato del cambio Assale anteriore bilaterale] 607,807,407,BOXER,EXPERT,308,3008,5008,RCZ,508 2.2 HDi

oe: 3287C3 -- 3287C1

Ø 35 - 70 mm

01228 kit **00228**

kit cuffia trasmissione [sul lato del cambio] RANCH,206,307,407,1007,207,308,PARTNER,3008,5008,RCZ,206+,508,208,308 II 1.0-1.2-1.2 THP-1.4 HDi-1.4 VTi-1.6-1.6 BHDi 100-1.6 GTi-1.6 HDi-1.6 HDi
oe: 3287.A9 -- 964777918

Ø 20 - 68 mm

01233 kit **00233**

kit cuffia trasmissione [lato ruota] 107 1.0-1.4 HDi

oe: 044280H010 -- 044270D030

Ø 29 - 93 mm

01237 kit **00237**

kit cuffia trasmissione [lato ruota Assale anteriore bilaterale] 806,EXPERT,407,3008,5008,508 2.0 HDi 100-2.0 HDi 120-2.0 HDi 140-2.0 HDi 120 4x4-2.0 HDi 130-2.0 HDi 165
oe: 9467577780 -- 3293C7

Ø 20 - 78 mm

01273 kit **00273**

kit cuffia trasmissione [lato ruota Assale anteriore bilaterale] 205 I,205 II,305 I,309 I,309 II,205 1.0-1.1 CJ-1.1-1.3-1.4 CJ-1.4 CT-1.4-1.6-1.6 CTI-1.6 CJ-1.6 GTI-1.7 D-1.9 D-1.9 CTI-1.9 GTI
oe: 9403293748 -- 3293.74

Ø 20 - 78 mm

01273E kit

kit cuffia trasmissione (montare con cono) [lato ruota Assale anteriore bilaterale] 205 I,205 II,305 I,309 I,309 II,205 1.0-1.1 CJ-1.1-1.3-1.4 CJ-1.4 CT-1.4-1.6-1.6 CTI-1.6 CJ-1.6 GTI-1.7 D-1.9 D-1.9 CTI-1.9 GTI
oe: 9403293748 -- 3293.74

© INDUSTRIAL METALCAUCHO, S.L.U.

PEUGEOT

Ø 21 - 65 mm

01282 kit **00282**

kit cuffia trasmissione [sul lato del cambio Assale anteriore bilaterale] BIPPER

oe: 71771172 -- 46308326

Ø 26 - 87 mm

01297 kit **00297**

kit cuffia trasmissione [lato ruota Assale anteriore bilaterale] 807,EXPERT,3008 1.6 HDi 90 16V-2.0-2.0 16V

oe: 3293.33

Ø 22 - 75 mm

01362 kit **00362**

kit cuffia trasmissione [sul lato del cambio Assale anteriore bilaterale] 806,205 I,205 II,306,405 I,405 II,605,EXPERT,BOXER,205,BOXER,205 1.0-1.1-1.3-1.4-1.6-1.6 GTI-1.7 D-1.8 XDT-1.9 CTI-1.9 D-1.9

oe: 95590794 -- 95025088

Ø 33 - 110 mm

01391 kit **00391**

kit cuffia trasmissione [lato ruota] BOXER 1.9 D-1.9 TD-2.0 i-2.5 D-2.5 TD-2.5 TDI-2.8 HDi

oe: 9623535380 -- 329307

Ø 33 - 87 mm

01407 kit **00407**

kit cuffia trasmissione [sul lato del cambio Assale anteriore Dx] BOXER 1.9 D-1.9 TD-2.0 HDi-2.2 HDi-2.8 HDi-2.8 HDi 4x4

oe: 9564479580 -- 328778

Ø 34 - 76 mm

01427 kit **00427**

kit cuffia trasmissione [lato ruota Assale anteriore bilaterale] 306,RANCH,206,307,1007,207,208,2008 1.0-1.2-1.4 HDi-1.6 HDi

oe: 329320

Ø 27 - 62 mm

01428 kit **00428**

kit cuffia trasmissione [sul lato del cambio Assale anteriore bilaterale] 306,RANCH,206,307,1007,207,208,2008 1.0-1.2-1.4 HDi-1.4 VTi-1.6-1.6 BHDi 120-1.6 GTi-1.6 HDi

oe: 328793 -- 328788

Ø 23 - 85 mm

01432 kit **00432**

kit cuffia trasmissione [lato ruota Assale anteriore bilaterale] 306

oe: 7701467125 -- 7701034800

Ø 28 - 72 mm

01434 kit **00434**

kit cuffia trasmissione [lato ruota Assale anteriore Dx] 106 I 1.4-1.5 D

oe: 329313

Ø 40 - 97 mm

01460 kit **00460**

kit cuffia trasmissione [lato ruota Assale anteriore bilaterale] 605,406,607,307,407 1.9 TD-2.0 16V-2.0 HDi 110-2.0 HDi 90-2.1 TD 12V-2.2 HDi-2.2-3.0 V6-3.0 V6 24V-3.0 24V

oe: 329334 -- 329302

Ø 38 - 85 mm

01467 kit **00467**

kit cuffia trasmissione [sul lato del cambio Assale anteriore bilaterale] 605,406,607 1.6-1.8-1.8 16V-1.9 TD-1.9 D-2.0 HDi 90-2.0 16V-2.0 HDi 110-2.0 16V HPi-2.0 T-2.1 TD 12V-2.2-2.2 HDi-3.0 V6 24V-3.0

oe: 328780

Ø 20 - 82 mm

01493 kit **00493**

kit cuffia trasmissione [lato ruota Assale anteriore bilaterale] 306,405 II,405 I 1.8-1.9 D

oe: 96009166 -- 329383

Ø 20 - 80 mm

01493E kit

kit cuffia trasmissione (montare con cono) [lato ruota] 205 I,205 II,305 II,306,309 I,405 I,405 II,406,RANCH,309 II,205 1.9 TD-2.0 16V

oe:

Ø 29 - 97 mm

01499 kit **00499**

kit cuffia trasmissione [lato ruota Assale anteriore bilaterale] 806,EXPERT,807 2.0 HDi-2.2-2.2 HDi-3.0 V6

oe: 9621270480

PEUGEOT

Ø 27 - 90 mm

01520 kit **00520**

kit cuffia trasmissione [lato ruota Assale anteriore bilaterale] 806,EXPERT

oe: 7701035317 -- 4403284

Ø 22 - 82 mm

01521 kit **00521**

kit cuffia trasmissione [lato ruota Assale anteriore bilaterale] 106 I,205 I,205 II,306,106 II,RANCH,205 1.1-1.4-1.6 16V

oe: 329305

Ø 19 - 73 mm

01532 kit **00532**

kit cuffia trasmissione [lato ruota Assale anteriore bilaterale] 106 I,205 I,205 II,309 I,106 II 1.0-1.1 CJ-1.1-1.4-1.4 CJ

oe: 95619710 -- 329381

Ø 19 - 69 mm

01532E kit

kit cuffia trasmissione (montare con cono) [lato ruota] 106 I,205 I,205 II,306,309 I,505,106 II,309 II,205,205 1.0-1.1 CJ-1.1-1.3-1.4 CJ-1.4-1.6-1.6 GTI-1.7 D-1.8 D-1.9 D-1.9-1.9 GTI

oe:

Ø 20 - 70 mm

01533 kit

kit cuffia trasmissione [sul lato del cambio Assale anteriore bilaterale] 106 I,205 I,205 II,306,309 I,405 I,405 II,106 II,RANCH,309 II 1.1-1.4

oe: 95619709 -- 3287.74

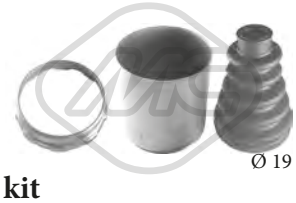

Ø 19 - 70 mm

01556 kit

kit cuffia trasmissione [sul lato del cambio Assale anteriore bilaterale] 104,205 I,205 II,305 I,305 II,305 I,305 II 1.0-1.1-1.4 CT-1.4

oe: 328761 -- 328751

Ø 24 - 95 mm

01579 kit **00579**

kit cuffia trasmissione [Assale post. bilaterale lato ruota] J5 1.8-1.9 D-2.0-2.5 D-2.5 D 4x4-2.5 TD-2.5 TD 4x4

oe: 95569342 -- 329397

Ø 24 - 93 mm

01580 kit **00580**

kit cuffia trasmissione [sul lato del cambio Assale anteriore bilaterale] J5 1.9 D-2.5 D

oe: 95613146 -- 95569341

Ø 20 - 63 mm

01606 kit

kit cuffia trasmissione [sul lato del cambio Assale anteriore bilaterale] 106 I,106 II 1.0-1.0 i-1.1-1.1 i

oe: 328775

Ø 21 - 62 mm

01626 kit **00626**

kit cuffia trasmissione [sul lato del cambio Assale anteriore bilaterale] 205 I,205 II,309 I,405 I,406,309 II,205 1.6-1.9 TD

oe: 7701450617 -- 328765

Ø 23 - 88 mm

01708 kit **00708**

kit cuffia trasmissione [lato ruota Assale anteriore bilaterale] 205 I,205 II,306,309 I,405 I,405 II,605,309 II,205 1.6 GTI-1.7 D-1.8 D-1.9 D-1.9 GTI-1.9 GTI 16V

oe: 95644369 -- 3293.91

Ø 23 - 88 mm

01708E kit

kit cuffia trasmissione (montare con cono) [lato ruota Assale anteriore bilaterale] 205 I,205 II,306,309 I,405 I,405 II,309 II,205 1.6 GTI-1.7 D-1.8 D-1.9 D-1.9 GTI-1.9 GTI 16V

oe: 95644369 -- 3293.91

Ø 20 - 80 mm

01710 kit **00710**

kit cuffia trasmissione [lato ruota Assale anteriore bilaterale] 106 I,205 II,305 II,306,405 II,405 I,309 II,205I,205 1.0-1.1-1.3-1.4-1.6-1.6 GTI-1.7 D-1.9 D-1.9 GTI

oe: 3293.77

Ø 20 - 80 mm

01710E kit

kit cuffia trasmissione (montare con cono) [lato ruota Assale anteriore bilaterale] 205 II,305 II,306,405 II,405 I,309 II 1.0-1.1-1.3-1.4-1.6-1.6 GTI-1.7 D-1.9 D-1.9 GTI

oe: 3293.77

Ø 29 - 102 mm

01750 kit **00750**

kit cuffia trasmissione [lato ruota] BOXER

oe: 3293.E2

© INDUSTRIAL METALCAUCHO, S.L.U.

PEUGEOT

Ø 20 - 80 mm

01761E kit

kit cuffia trasmissione (montare con cono) [lato ruota] 106 I,205 I,205 II,305 II,306,309 I,405 II,405 I,309 II,205I,205 1.0-1.1-1.3-1.4 CJ-1.4-1.6 CJ-1.6 GTI-1.6 CTI-1.6-1.7 D-1.8 D-1.9 CTI-1.9 GTI-1.9-1.9 D

oe: 9403293778

Ø 24 - 76 mm

01839 kit **00839**

kit cuffia trasmissione [sul lato del cambio Assale anteriore bilaterale] 806,306,405 II,605,EXPERT,807,807 1.9 D-1.9 TD-1.9 DT

oe: 9609802380 -- 328779

Ø 26 - 97 mm

01943 kit

kit cuffia trasmissione [lato ruota] 605 2.0-2.0 16V-2.0 T-2.1 D-2.1 TD 12V-2.1 TD-2.5 TD-3.0-3.0 SV 24-3.0 V6

oe:

Ø 23 - 80 mm

01996 kit **00996**

kit cuffia trasmissione [Assale post. bilaterale lato ruota Assale anteriore bilaterale] 806,EXPERT 1.6-1.9 TD-1.9 D-2.0-2.0 16V-2.0 T

oe: 46307584 -- 46307575

Ø 25 - 90 mm

02305 kit **00080**

kit cuffia trasmissione [lato ruota Assale anteriore bilaterale] 306,405 I,605 1.4-1.4 SL-1.6-1.6 SR

oe: 3293.96

Ø 33 - 111 mm

02307 kit **00307**

kit cuffia trasmissione [lato ruota] BOXER 2.0-2.0 HDi-2.2 HDi-2.5 D 4x4-2.5 D-2.5 TD-2.5 TDI 4x4-2.5 TD 4x4-2.5 TDI-2.8 HDi-2.8 HDi 4x4

oe: 9564478780

Ø 28 - 75 mm

11036 kit **10036**

kit cuffia trasmissione [sul lato del cambio Assale anteriore bilaterale] 806,BOXER,605,EXPERT,807,807 1.9 D-1.9 TD-2.0-2.0 HDi-2.0 i-2.0 i 4x4-2.2 HDi-2.5 D-2.5 D 4x4-2.5 TD-2.5 TDI-2.5 TDI 4x4-2.5 TD

oe: 3287.77

Ø 27 - 98 mm

11056 kit **10056**

kit cuffia trasmissione [lato ruota Assale anteriore bilaterale] BOXER 2.2 HDi 110-2.2 HDi 100

oe: 1607740880

Ø 23 - 77 mm

11058 kit **10058**

kit cuffia trasmissione [lato ruota Assale anteriore bilaterale] 206,1007,207,208,2008 1.0-1.2-1.4 GPL-1.4 HDi-1.4 VTi-1.6-1.6 GTi-1.6 HDi

oe: 3293.A5

Ø 20 - 64 mm

11061 kit **10061**

kit cuffia trasmissione [sul lato del cambio Assale anteriore bilaterale] 1007,207,208,2008 1.0-1.2-1.4 GPL-1.4 HDi-1.4 VTi-1.6

oe: 3287.95

Ø 39 - 92 mm

11070 kit **10070**

kit cuffia trasmissione [lato ruota Assale anteriore bilaterale] 607,307,807,407 2.0 HDi-2.2 16V-2.2 HDi-2.7 HDi 24V-3.0 V6 24V

oe: 9654894380 -- 3293.C6

Ø 30 - 100 mm

11071 kit **10071**

kit cuffia trasmissione [sul lato del cambio lato ruota Assale anteriore bilaterale] 807 2.0 HDi

oe: 7701209248 -- 9403293030

Ø 20 - 70 mm

11105 kit **10105**

kit cuffia trasmissione [sul lato del cambio Assale anteriore bilaterale] 106 I,205 I,205 II,106 II,RANCH 1.1-1.4

oe: 328783

Ø 25,5 - 79 mm

11131 kit **10131**

kit cuffia trasmissione [Assale post. bilaterale lato ruota Assale anteriore bilaterale] 208 1.0-1.2-1.4 HDi-1.6 HDi

oe: 329319

Ø 23,5 - 75 mm

11158 kit **10158**

kit cuffia trasmissione [sul lato del cambio] 2008 1.6 HDi

oe: C97417Y01J

© INDUSTRIAL METALCAUCHO, S.L.U.

PEUGEOT

Ø 18,5 - 53 mm

11532 kit **10532**

kit cuffia trasmissione [sul lato del cambio Assale post. bilaterale Assale anteriore bilaterale] 4007,4008 1.6 HDi AWC-1.8 HDi AWC

oe: 3717A015

Ø 26 - 81 mm

11533 kit **10533**

kit cuffia trasmissione [sul lato del cambio Assale anteriore bilaterale] 4007,4008 1.8 HDi-1.8 HDi AWC

oe: 3287.C6

Ø 19 - 57 mm

11563 kit **10563**

kit cuffia trasmissione [sul lato del cambio Assale posteriore] 3008 1.2

oe: 3287.F1

Ø 21,5 - 72,5 mm

11564 kit **10564**

kit cuffia trasmissione [lato ruota] 3008,508 1.2-1.6 HDi-1.6 THP-1.6 VTi-2.0 HDi

oe: 1606972780

PORSCHE

Ø 29 - 95 mm

01102 kit **00077**

kit cuffia trasmissione [lato ruota Assale anteriore bilaterale] CAYENNE

oe: 3B0498203B -- 1J0498203A

Ø 28 - 97 mm

11023 kit **10023**

kit cuffia trasmissione [lato ruota Assale anteriore bilaterale] CAYENNE 3.0 TDI-3.2-3.6-GTS 4.8-S 4.5-S 4.8-T 4.5-T S 4.8

oe: 95534990400

Ø 28 - 67 mm

11026 kit **10026**

kit cuffia trasmissione [sul lato del cambio Assale post. bilaterale Assale anteriore bilaterale] CAYENNE 3.2-S 4.5-T 4.5

oe: 95534990300

Ø 28.5 - 62 mm

11062 kit **10062**

kit cuffia trasmissione [sul lato del cambio Assale post. bilaterale lato ruota] CAYENNE 3.0 TDI-3.2-3.6-S 4.5-S 4.8

oe: 8K0598203B -- 8K0598201D

© INDUSTRIAL METALCAUCHO, S.L.U.

RENAULT

Ø 30 - 80 mm

00139

cuffia lato cambio [sul lato del cambio] LAGUNA II 1.6 16V-1.8 16V-1.9 dCi-1.9 dCI-2.0 16V-2.0 16V IDE-2.0 16V T-2.0 dCi-2.2 dCi-3.0 V6 24V

oe: 6001550339 -- 8200017057

Ø 30 - 85 mm

00339

cuffia lato cambio [Assale anteriore Sx] RAPID,CLIO I,LAGUNA I,SAFRANE I,11,TWINGO I,19 II,19 I,21,5,SUPER 5,9,MASTER I,MEGANE I,MEGANE,KANGOO,CLIO II,MASTER II,SCÉNIC I 2-5

oe: 7700871011

Ø 25 - 81 mm

01115 kit **00099**

kit cuffia trasmissione [lato ruota Assale anteriore bilaterale] MODUS/GRAND MODUS,CLIO III,-TWINGO II 1.2 16V-1.4 16V-1.4-1.5 dCi-1.6 16V-1.6

oe: 7701209242

Ø 20 - 80 mm

01128 kit

kit cuffia trasmissione [sul lato del cambio Assale anteriore Dx] CLIO I,ESPACE I,ESPACE II,TWINGO I,19 I,21,SUPER 5,MEGANE I 1.4-1.6 e-1.6 i

oe: 7701469389

Ø 27 - 61 mm

01130 kit **00130**

kit cuffia trasmissione [sul lato del cambio] MEGANE II 1.4 16V-1.5 dCi-1.6-1.6 16V-1.9 dCi-2.0-2.0 16V-2.0 16V T-2.0 dCi-2.0 Renault

oe:

Ø 32 - 76 mm

01134 kit **00134**

kit cuffia trasmissione [lato ruota] LAGUNA II

oe: 1683600068

Ø 23 - 82 mm

01135 kit

kit cuffia trasmissione [sul lato del cambio Assale anteriore Dx] LAGUNA I,ESPACE III,MASTER II,LAGUNA II,TRAFIC II 1.9 dCi

oe: 7701470910

Ø 28 - 77 mm

01139 kit **04518**

kit cuffia trasmissione [sul lato del cambio] LAGUNA I,SAFRANE I,ESPACE II,ESPACE III,MASTER II,LAGUNA II,TRAFIC II,ESPACE IV,TWINGO II 1.6 16V-1.8-1.8 16V-1.9 dCi-1.9 dTi-2.0-2.0 16V-2.2

oe: 392415890R -- 7701473830

Ø 19 - 60 mm

01142 kit **00142**

kit cuffia trasmissione [sul lato del cambio Assale anteriore bilaterale] CLIO II,SCÉNIC I,SCÉNIC II,-GRAND SCÉNIC II 1.9 dCi RX4-2.0 16V RX4

oe: 4705777 -- 31607518246

Ø 24 - 80 mm

01155 kit **00155**

kit cuffia trasmissione [lato ruota Assale anteriore bilaterale] MEGANE III 1.6 16V

oe: 392417930R -- 7701209924

Ø 16 - 63 mm

01221 kit **00221**

kit cuffia trasmissione [sul lato del cambio Assale anteriore bilaterale] RAPID,CLIO I,FUEGO,11,12,-TWINGO I,14,18,4,5,SUPER 5,9,MEGANE I,MEGANE,6,15,17,RODEO 6,RODEO 5,RODEO 4,SCÉ-

oe: 7701457538 -- 7701455702

Ø 16 - 63 mm

01221E kit

kit cuffia trasmissione (montare con cono) [sul lato del cambio Assale anteriore bilaterale] RAPID,-CLIO I,FUEGO,11,12,TWINGO I,14,18,4,5,SUPER 5,9,MEGANE I,MEGANE,6,15,17,RODEO 6,RO-

oe: 7701457538 -- 7701455702

Ø 29 - 97 mm

01225 kit **00225**

kit cuffia trasmissione [lato ruota Assale anteriore bilaterale] MASTER II

oe: 7M0498203A -- 7M0498203

Ø 22 - 74 mm

01234 kit **00234**

kit cuffia trasmissione [sul lato del cambio Assale anteriore bilaterale] MEGANE III,SCÉNIC III,GRAND SCÉNIC III 2.0 dCi

oe: 7701209615

© INDUSTRIAL METALCAUCHO, S.L.U.

RENAULT

Ø 25 - 69 mm

01246 kit **00246**

kit cuffia trasmissione [sul lato del cambio Assale anteriore bilaterale] MODUS/GRAND MODUS,CLIO III,TWINGO II 1.2 16V-1.4 16V-1.4-1.5 dCi-1.6 16V-1.6-2.0 16V

oe: 7701209255

Ø 21 - 62 mm

01253 kit **00253**

kit cuffia trasmissione [sul lato del cambio Assale anteriore bilaterale] MODUS/GRAND MODUS,CLIO III,LAGUNA III 1.2-1.2 16V-1.2 16V Hi-Flex

oe: 7701209256

Ø 26 - 80 mm

01254 kit **00254**

kit cuffia trasmissione [lato ruota Assale anteriore bilaterale] KANGOO,MODUS/GRAND MODUS,-CLIO III,LAGUNA III,KANGOO/GRAND KANGOO,LAGUNA,KANGOO BE BOP,MEGANE II-

oe: 7701209251

Ø 27 - 70 mm

01256 kit **00256**

kit cuffia trasmissione [sul lato del cambio] KANGOO/GRAND KANGOO,KANGOO 1.5 dCi-1.5 dCi 110-1.5 dCi 75-1.5 dCi 90-1.5 dCi 85-1.6 16V-1.6-1.6 16V Hi-Flex-Z.E.

oe: 7701209473 -- 7701209992

Ø 24 - 68 mm

01267 kit **00267**

kit cuffia trasmissione [sul lato del cambio Assale anteriore bilaterale] LAGUNA II,ESPACE IV,MEGANE II,SCÉNIC II,GRAND SCÉNIC II,MODUS/GRAND MODUS,CLIO III,CLIO,GRAND SCÉNIC III 2.0

oe: 7701210043 -- 7701209254

Ø 16 - 63 mm

01272 kit **00272**

kit cuffia trasmissione [sul lato del cambio] CLIO I,12,4,5,6 1.1-1.4-1.9 D

oe: 7701013273

Ø 20 - 78 mm

01273 kit **00273**

kit cuffia trasmissione [lato ruota Assale anteriore bilaterale] RAPID,ESPACE I,11,12,14,18,20,SUPER 5 1.0-1.1-1.2-1.4-1.6 D-1.9 D

oe: 7701457539

Ø 20 - 78 mm

01273E kit

kit cuffia trasmissione (montare con cono) [lato ruota Assale anteriore bilaterale] RAPID,ESPACE I,11,12,14,18,20,SUPER 5 1.0-1.1-1.2-1.4-1.6 D-1.9 D

oe: 7701457539

Ø 28 - 74 mm

01274 kit **00274**

kit cuffia trasmissione [lato ruota Assale anteriore bilaterale] RAPID,FUEGO,11,18,21,SUPER 5,9 1.4

oe: 7701348694 -- 7701348568

Ø 28 - 74 mm

01274E kit

kit cuffia trasmissione (montare con cono) [lato ruota Assale anteriore bilaterale] RAPID,FUEGO,11,18,21,-SUPER 5,9 1.4

oe: 7701348694 -- 7701348568

Ø 23 - 78 mm

01343 kit **00343**

kit cuffia trasmissione [lato ruota Assale anteriore bilaterale] ESPACE I,ESPACE II,ESPACE III,ESPACE IV 1.9 dCi-1.9 dTi-2.0-2.0 i-2.0 dCi-2.0 16V-2.0 T-2.1 TD-2.2 12V TD-2.2 4x4-2.2 D-2.2-2.2 dCi-2.8

oe: 374094

Ø 23 - 78 mm

01343E kit

kit cuffia trasmissione (montare con cono) [lato ruota Assale anteriore bilaterale] ESPACE I,ESPACE II,ESPACE III,ESPACE IV 1.9 dCi-1.9 dTi-2.0-2.0 i-2.0 dCi-2.0 16V-2.0 T-2.1 TD-2.2 12V TD-2.2 4x4-2.2

oe: 374094

Ø 28 - 63 mm

01367 kit **00367**

kit cuffia trasmissione [sul lato del cambio Assale anteriore Dx] RAPID,11,SUPER 5,9,21 1.4-1.6 D

oe: 7701202350

Ø 25.8 - 77 mm

01390 kit **04515**

kit cuffia trasmissione [sul lato del cambio] TWINGO I,TWINGO II 1.2-1.2 16V

oe: 7701473830

Ø 33 - 70 mm

01431 kit

kit cuffia trasmissione [lato ruota] CLIO I,19 I,19 II 1.1-1.2-1.4-1.9 D

oe: 7700466120

© INDUSTRIAL METALCAUCHO, S.L.U.

RENAULT

Ø 23 - 85 mm

01432 kit **00432**

kit cuffia trasmissione [lato ruota Assale anteriore bilaterale] RAPID,CLIO I,LAGUNA I,SAFRANE I,TWINGO I,19 II,19 I,21,KANGOO,CLIO II,MEGANE I,MEGANE II,SCÉNIC II,MODUS/GRAND
oe: 7701467125 -- 7701034800

Ø 27 - 85 mm

01517 kit **00517**

kit cuffia trasmissione [lato ruota Assale anteriore bilaterale] LAGUNA I,SAFRANE I,ESPACE II,TWINGO I,19 II,19 I,21,MEGANE I,SCÉNIC I,LAGUNA II,MODUS/GRAND MODUS,CLIO III
oe: 7701035380

Ø 27 - 90 mm

01520 kit **00520**

kit cuffia trasmissione [lato ruota Assale anteriore bilaterale] 25,MEGANE I,TRAFIC,MASTER II,SCÉNIC I,TRAFIC II

oe: 7701035317

Ø 24 - 75 mm

01523 kit **00523**

kit cuffia trasmissione [sul lato del cambio Assale anteriore bilaterale] RAPID,CLIO I,LAGUNA I,SAFRANE I,ESPACE I,ESPACE II,TRAFIC,FUEGO,-TWINGO I,18,19 II,19 I,20,21,25,30,MEGANE I,-
oe: 7701466172 -- 7701464758

Ø 19 - 69 mm

01532E kit

kit cuffia trasmissione (montare con cono) [lato ruota] 11,SUPER 5,9 1.0-1.1-1.2-1.4-1.4 T-1.6 D-1.7-1.7 i

oe:

Ø 20 - 70 mm

01533 kit

kit cuffia trasmissione [sul lato del cambio Assale anteriore bilaterale] KANGOO,CLIO II

oe: 95619709 -- 95619709

Ø 25.8 - 85 mm

01537 kit

kit cuffia trasmissione [sul lato del cambio] CLIO I,19 II,19 I,21,MASTER I,TWINGO II 2-5 TD-5 D-28-28-28-28-28-30 2-35 2.1 D-35 2-35 2.4 D-35 2-35 2.0-35 2.5 D
oe: 7701470567 -- 7701468576

Ø 32 - 82 mm

01555 kit **00555**

kit cuffia trasmissione [lato ruota Assale anteriore bilaterale] RAPID,CLIO I,11,19 II,19 I,21,9,MEGANE I,MEGANE,KANGOO,CLIO II,SCÉNIC I 1.4 16V-1.4-1.4 i-1.4 e-1.6 16V-1.6 e-1.6 i-1.9 D
oe: 7701466122 -- 7701465489

Ø 19 - 70 mm

01556 kit

kit cuffia trasmissione [sul lato del cambio Assale anteriore bilaterale] 12,14

oe: 7701459950

Ø 23 - 65 mm

01559 kit **00559**

kit cuffia trasmissione [sul lato del cambio Assale anteriore Dx] LAGUNA I,TWINGO I,MEGANE I,-MEGANE,ESPACE III,KANGOO,CLIO II,SCÉNIC I,THALIA I,TWINGO II,KANGOO/GRAND KAN-
oe: 7701209258 -- 7700108269

Ø 22,72 - 85 mm

01562 kit

kit cuffia trasmissione [sul lato del cambio Assale anteriore Sx] RAPID,11,SUPER 5,9 1.0

oe: 7701463955

Ø 22 - 82 mm

01575 kit **00575**

kit cuffia trasmissione [lato ruota Assale anteriore bilaterale] 21

oe: 9943846 -- 90421747

Ø 22 - 82 mm

01575E kit

kit cuffia trasmissione (montare con cono) [lato ruota] 21

oe:

Ø 35 - 78 mm

01607 kit **00607**

kit cuffia trasmissione [lato ruota Assale anteriore bilaterale] MEGANE I,MEGANE,KANGOO,CLIO II 1.4 e-1.4 16V-1.4-1.4 i-1.6 e-1.6 i-1.8 16V-1.9 D-1.9 dT-1.9 dTi-1.9 TDI-2.0 i
oe: 7701469416

Ø 21 - 62 mm

01626 kit **00626**

kit cuffia trasmissione [sul lato del cambio Assale anteriore bilaterale] RAPID,11,TWINGO I,19 I,19 II,-SUPER 5,MEGANE I 1.4 e-1.4-1.6 e-1.6 i-1.9 D

oe: 7701450617

RENAULT

Ø 25 - 94 mm

01629E kit

kit cuffia trasmissione (montare con cono) [lato ruota Assale anteriore bilaterale] TRAFIC,MASTER I 2-5 TD-28-28-28-28-28-30 2-35 2.1 D-35 2.4 D-35 2.5 D-35 2-35 2.0-35 2
oe: 7701201810

Ø 22 - 85 mm

01693 kit 00693

kit cuffia trasmissione [lato ruota Assale anteriore bilaterale] CLIO I,25 1.8

oe: 7701202743

Ø 23 - 88 mm

01696E kit

kit cuffia trasmissione [lato ruota Assale anteriore Dx] RAPID,11,18,19 II,19 I,21,SUPER 5,9 1.0-1.4-1.6 D

oe: 7701464551

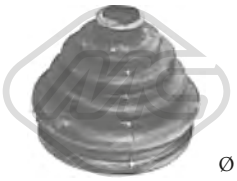

Ø 22 - 83 mm

01732 kit 00732

kit cuffia trasmissione [lato ruota Assale anteriore bilaterale] CLIO I,ESPACE I,ESPACE II,TRAFIC,18,19 II,19 I,21,30 1.4-1.8-1.8 16V-1.9 D-Williams

oe: 7701033432

Ø 22 - 83 mm

01732E kit

kit cuffia trasmissione (montare con cono) [sul lato del cambio Assale post. bilaterale Assale anteriore bilaterale] CLIO I,ESPACE II,19 II,19 I,21

oe: 7701033432

Ø 25 - 88 mm

01733 kit

kit cuffia trasmissione [lato ruota] ESPACE II,MASTER I,TRAFIC 2-5 TD-5 D-28-28-28-28-28-30 2-35 2.1 D-35 2-35 2.4 D-35 2-35 2.0-35 2.5 D

oe: 7701013275

Ø 22 - 92 mm

01733E kit

kit cuffia trasmissione (montare con cono) [lato ruota] ESPACE II,MASTER I,TRAFIC 2-5 TD-5 D-28-28-28-28-28-30 2-35 2.1 D-35 2-35 2.4 D-35 2-35 2.0-35 2.5 D
oe: 7701013275

Ø 25.72 - 85 mm

01763 kit

kit cuffia trasmissione [sul lato del cambio Assale anteriore Sx] RAPID,CLIO I,19 II,19 I,SUPER 5

oe: 7701464141 -- 7701464129

Ø 28 - 114 mm

02304 kit

kit cuffia trasmissione [sul lato del cambio] LAGUNA I,SAFRANE I,ESPACE I,ESPACE II,MEGANE I,MEGANE,ESPACE III,KANGOO,CLIO II,MASTER II,MASTER I,SCÉNIC I,LAGUNA II,TRAFIC
oe: 7701470566 -- 7701468573

Ø 21 - 80 mm

11041 kit 10041

kit cuffia trasmissione [sul lato del cambio Assale anteriore bilaterale] LAGUNA I,ESPACE III,SAFRANE II 3.0 24V

oe: 7701038992

Ø 24 - 80 mm

11047 kit 10047

kit cuffia trasmissione [lato ruota Assale anteriore bilaterale] MEGANE III,SCÉNIC III,GRAND SCÉNIC III,FLUENCE 1.4 TCe-1.6 16V-1.6 E85-Z.E.

oe: 392417930R -- 7701209924

Ø 25,5 - 85 mm

11048 kit 10048

kit cuffia trasmissione [lato ruota Assale anteriore bilaterale] MEGANE III 2.0 TCe

oe: 7701209931

Ø 28 - 88 mm

11051 kit 10051

kit cuffia trasmissione [lato ruota Assale anteriore bilaterale] LAGUNA I,SAFRANE I,ESPACE II,MEGANE I,MEGANE,ESPACE III,CLIO II,SCÉNIC I 1.9 dTi-1.9 dCi-1.9 D-1.9 dCi RX4-2.0 16V IDE-2.0
oe: 7701469021 -- 7701035380

Ø 20 - 64 mm

11061 kit 10061

kit cuffia trasmissione [sul lato del cambio Assale anteriore bilaterale] TWINGO II,LOGAN I,MEGANE III,SCÉNIC III,GRAND SCÉNIC III,FLUENCE,MEGANE CC 1.5 dCi
oe: 7701209929 -- 7701209612

Ø 26.5 - 69 mm

11063 kit 10063

kit cuffia trasmissione [sul lato del cambio Assale anteriore bilaterale] CLIO III,LAGUNA III,KANGOO/GRAND KANGOO,KANGOO,LAGUNA,KANGOO BE BOP,MEGANE III,SCÉNIC III,FLUEN-
oe: 7701209473 -- 7701209992

© INDUSTRIAL METALCAUCHO, S.L.U.

RENAULT

Ø 30 - 100 mm

11071 kit **10071**

kit cuffia trasmissione [sul lato del cambio lato ruota Assale anteriore bilaterale] VEL SATIS,ESPACE IV 2.0-2.0 dCi-2.0 T

oe: 7701209248

Ø 23 - 65 mm

11081 kit **10081**

kit cuffia trasmissione [sul lato del cambio Assale anteriore bilaterale] LAGUNA III,MEGANE III,SCÉNIC III,GRAND SCÉNIC III,MEGANE CC 1.5 dCi-1.6 16V

oe: 7701209472

Ø 28 - 85 mm

11090 kit **10090**

kit cuffia trasmissione [lato ruota Assale anteriore bilaterale] KOLEOS I 2.5 4x4

oe: 392410309R

Ø 29 - 87.5 mm

11091 kit **10091**

kit cuffia trasmissione [lato ruota Assale anteriore bilaterale] LAGUNA III,LAGUNA,MEGANE III,SCÉNIC III,GRAND SCÉNIC III 2.0 16V T-2.0 dCi-2.0 GT-3.5 V6

oe: 7701209991 -- 7701209466

Ø 22 - 78 mm

11106 kit **10106**

kit cuffia trasmissione [lato ruota Assale anteriore bilaterale] CLIO I 1.4-1.8 Rsi

oe: 7701036821

Ø 30 - 99 mm

11147 kit **10147**

kit cuffia trasmissione [lato ruota Assale anteriore bilaterale] TRAFIC II 2.0 dCi 115-2.0 dCi 90

oe: 7701472975

Ø 21,5 - 61,5 mm

11150 kit **10150**

kit cuffia trasmissione [sul lato del cambio] TWINGO II 1.6 RS

oe: 392415471R

Ø 24 - 80 mm

11152 kit **10152**

kit cuffia trasmissione [lato ruota Assale anteriore bilaterale] TWINGO II 1.2

oe: 392417930R -- 7701209924

Ø 28 - 84 mm

11153 kit **10153**

kit cuffia trasmissione [lato ruota Assale anteriore bilaterale] LAGUNA III 1.5 dCi

oe: 392417979R

Ø 23 - 79 mm

11155 kit **10155**

kit cuffia trasmissione [sul lato del cambio Assale anteriore bilaterale] LAGUNA III 1.5 dCi

oe: 397415386R

Ø 27.3 - 83 mm

11156 kit **10156**

kit cuffia trasmissione [sul lato del cambio Assale anteriore bilaterale] LAGUNA III 1.5 dCi

oe: 397417905R

Ø 25,5 - 77 mm

11157 kit **10157**

kit cuffia trasmissione [sul lato del cambio Assale anteriore bilaterale] LAGUNA III 1.5 dCi

oe: 397419765R

Ø 22,5 - 60,5 mm

11566 kit **10566**

kit cuffia trasmissione [sul lato del cambio Assale anteriore Dx] KANGOO/GRAND KANGOO 1.2 TCe 115-1.5 dCi 110-1.6-1.6 16V

oe: 392414325R

Ø 17 - 55,5 mm

11569 kit **10569**

kit cuffia trasmissione [lato ruota Assale anteriore bilaterale] KOLEOS I 2.0 dCi 4x4-2.5 4x4

oe: 392414387R

-

11570 kit **10570**

kit cuffia trasmissione KANGOO/GRAND KANGOO 1.6-1.6 16V

oe: 7701209613

KIT CUFFIE CREMAGLIERA STERZO/TRASMISSIONE

RENAULT

Ø 28,5 - 81 mm

11571 kit **10571**

kit cuffia trasmissione [sul lato del cambio Assale anteriore] KOLEOS I 2.0 dCi

oe: 397410001R

Ø 28,5 - 78 mm

11572 kit **10572**

kit cuffia trasmissione [sul lato del cambio Assale anteriore bilaterale] MASTER III,TRAFIC III 1.6 dCi 115-1.6 dCi 120-1.6 dCi 125-1.6 dCi 140-1.6 dCi 145-1.6 dCi 90-1.6 dCi 95

oe: 397411679R

Ø 29,5 - 99 mm

11573 kit **10573**

kit cuffia trasmissione [lato ruota Assale anteriore bilaterale] MASTER III 2.3 dCi 125 FWD

oe: 8201571368

Ø 25,5 - 83,5 mm

11574 kit **10574**

kit cuffia trasmissione [lato ruota Assale anteriore bilaterale] MEGANE III 1.2 TCe

oe: 392410858R

Ø 22,5 - 60,5 mm

11575 kit **10575**

kit cuffia trasmissione [sul lato del cambio Assale anteriore bilaterale] MEGANE III 1.2 TCe

oe: 397410870R

ROVER

Ø 24 - 80 mm

01155 kit **00155**

kit cuffia trasmissione [lato ruota Assale anteriore bilaterale] 75 1.8-2.0 CDTi-2.0 V6-2.5 V6

oe: TDR100940

Ø 23 - 80 mm

01216 kit **00216**

kit cuffia trasmissione [sul lato del cambio Assale post. bilaterale Assale anteriore bilaterale] 100/METRO

oe: 44333SR3013 -- 96238232

Ø 21 - 65 mm

01282 kit **00282**

kit cuffia trasmissione [sul lato del cambio Assale anteriore bilaterale] 75 1.8-2.0 V6-2.5 V6

oe: 71771172 -- 46308326

Ø 20 - 78 mm

01342 kit **00342**

kit cuffia trasmissione [lato ruota Assale anteriore bilaterale] 100/METRO

oe: 6043191

Ø 23 - 85 mm

01432 kit **00432**

kit cuffia trasmissione [lato ruota Assale anteriore bilaterale] 100/METRO

oe: 7701467125 -- 7701034800

Ø 21 - 80 mm

11041 kit **10041**

kit cuffia trasmissione [sul lato del cambio Assale anteriore bilaterale] 200,400,800,600,45,25 1.8 TD-218 TD-220 D/SD-220 SDi-220 T-418 TD-420 Di-620 Sdi-620 Ti

oe: GDG158 -- TDR100770

Ø 24 - 80 mm

11047 kit **10047**

kit cuffia trasmissione [lato ruota Assale anteriore bilaterale] 75 1.8

oe: TDR100940

© INDUSTRIAL METALCAUCHO, S.L.U.

SAAB

Ø 22 - 70 mm

01177 kit **00177**

kit cuffia trasmissione [sul lato del cambio Assale anteriore bilaterale] 43,43229 2.2 TiD-2.3 t-2.3 T-3.0 TiD

oe: 3D0498201 -- 7M3498201

Ø 21 - 80 mm

11041 kit **10041**

kit cuffia trasmissione [sul lato del cambio Assale anteriore bilaterale] 43,43229 2.3 t-2.3 T-3.0 V6t

oe: 8994170

Ø 28 - 88 mm

11051 kit **10051**

kit cuffia trasmissione [lato ruota Assale anteriore bilaterale] 900 II,43,43168 2.0 i

oe: 4483517 -- 4399333

Ø 26 - 88 mm

11065 kit **10065**

kit cuffia trasmissione [lato ruota Assale anteriore bilaterale] 43,43168 1.8 i

oe: 90512357

SEAT

Ø 25 - 64 mm

00176

cuffia semiasse [sul lato del cambio] PANDA,127

oe: 4333088 -- 4333088

Ø 25 -

00182

cuffia semiasse [sul lato del cambio] 600 D

oe: 1901116

Ø 25 - 64 mm

00313

cuffia (25mm) [sul lato del cambio] 127

oe: 92601216 -- 92601216

Ø 30 - 73 mm

00349

cuffia lato cambio [sul lato del cambio] MARBELLA,-TERRA,IBIZA I

oe: 7621245

Ø 23 - 81 mm

00622

cuffia lato cambio [sul lato del cambio] TERRA 1.3 D-1.4 D

oe: 92601366

Ø 30 - 80 mm

01054 kit **00583**

kit cuffia trasmissione [sul lato del cambio Assale anteriore bilaterale] MARBELLA,TERRA

oe: 7625541 -- 7625541

Ø 27 - 89 mm

01061 kit

kit cuffia trasmissione [sul lato del cambio Assale anteriore bilaterale] IBIZA II,INCA

oe: 6N0498201

Ø 24 - 57 mm

01069 kit

kit cuffia trasmissione [sul lato del cambio Assale anteriore bilaterale] ALHAMBRA,TOLEDO II,LEON,I-BIZA III,ALTEA,TOLEDO III 1.8 T 20V-1.9 TDI-2.0 i

oe: 1J0498201E

© INDUSTRIAL METALCAUCHO, S.L.U.

SEAT

Ø 29 - 95 mm

01102 kit **00077**

kit cuffia trasmissione [lato ruota Assale anteriore bilaterale] TOLEDO II,LEON,IBIZA III,ALTEA,TOLEDO III

oe: 3B0498203B -- 1J0498203A

Ø 27 - 94 mm

01106 kit **00106**

kit cuffia trasmissione [sul lato del cambio Assale post. bilaterale Assale anteriore bilaterale] TOLEDO I,IBIZA II,AROSA,TOLEDO II,LEON,IBIZA III,-CORDOBA,ALTEA,TOLEDO III,ALTEA XL,IBIZA

oe: 6QE498201A -- 6Q0498201A

Ø 21 - 68 mm

01148 kit **00148**

kit cuffia trasmissione [sul lato del cambio Assale anteriore bilaterale] AROSA 1.0-1.4-1.4 16V-1.4 TDI-1.7 SDI

oe: 46307841

Ø 24 - 80 mm

01155 kit **00155**

kit cuffia trasmissione [lato ruota Assale anteriore bilaterale] IBIZA III

oe: 7701209924 -- 392417930R

Ø 21 - 68 mm

01159 kit **00159**

kit cuffia trasmissione [sul lato del cambio Assale anteriore bilaterale] AROSA,IBIZA III 1.0-1.4-1.4 16V-1.4 TDI-1.7 SDI

oe: 46307841

Ø 20 - 70 mm

01170 kit **00170**

kit cuffia trasmissione [lato ruota Assale anteriore bilaterale] RONDA,MARBELLA,FURA,127

oe: SE127141537

Ø 22 - 70 mm

01177 kit **00177**

kit cuffia trasmissione [sul lato del cambio Assale anteriore bilaterale] ALHAMBRA,TOLEDO II,LEON,ALTEA,TOLEDO III 1.8 T 20V-1.9 TDI-1.9 TDI 4x4-2.0 i-2.0 TDI-2.8 V6-2.8 V6 4x4

oe: 3D0498201 -- 7M3498201

Ø 21 - 65 mm

01179 kit **00179**

kit cuffia trasmissione [lato ruota Assale anteriore bilaterale] MARBELLA,TERRA 0.8-0.9-1.3 D-1.4 D

oe: 7682886

Ø 21 - 100 mm

01188 kit

kit cuffia trasmissione [sul lato del cambio Assale post. bilaterale Assale anteriore bilaterale] CORDOBA,TOLEDO I,IBIZA II,TOLEDO II,LEON,IBIZA III

oe: 1J0498201C -- 191498201C

Ø 24 - 100 mm

01190 kit

kit cuffia trasmissione [lato ruota] CORDOBA,TOLEDO I,IBIZA II,TOLEDO II,LEON

oe:

Ø 21 - 100 mm

01192 kit

kit cuffia trasmissione [sul lato del cambio Assale post. bilaterale Assale anteriore bilaterale] CORDOBA,TOLEDO I,IBIZA II,INCA,TOLEDO II,LEON,IBIZA III,ALTEA,TOLEDO III 1.2 TSI-1.4 TGI-1.4

oe: 191498201B

Ø 29 - 97 mm

01225 kit **00225**

kit cuffia trasmissione [lato ruota Assale anteriore bilaterale] ALHAMBRA 1.8 T 20V-1.9 TDI-1.9 TDI 4x4-2.0 i-2.8 V6-2.8 V6 4x4

oe: 7M0498203 -- 9564478680

Ø 26 - 87 mm

01297 kit **00297**

kit cuffia trasmissione [lato ruota Assale anteriore bilaterale] CORDOBA,TOLEDO I,IBIZA II,INCA,AROSA,TOLEDO II,LEON,ALTEA 1.2 TSI-1.6 TDI

oe: 6Q0498203A -- 2303398NK01

Ø 20 - 75 mm

01359 kit **00359**

kit cuffia trasmissione [lato ruota Assale anteriore bilaterale] TOLEDO I,IBIZA II

oe: 191498203C -- 191498203C

Ø 20 - 75 mm

01359E kit

kit cuffia trasmissione (montare con cono) [lato ruota Assale anteriore bilaterale] TOLEDO I

oe: 191498203C -- 191498203C

© INDUSTRIAL METALCAUCHO, S.L.U.

SEAT

Ø 21 - 94 mm

01455 kit

kit cuffia trasmissione [sul lato del cambio] TERRA,-TOLEDO I,IBIZA II

oe: 171498201

Ø 20 - 68 mm

01514 kit **00514**

kit cuffia trasmissione [lato ruota Assale anteriore bilaterale] MALAGA,MARBELLA,TERRA,FURA,I-BIZA I 0.9-1.2-1.2 i-1.5-1.5 i-1.7 D

oe: 5987092

Ø 20 - 68 mm

01514E kit

kit cuffia trasmissione (montare con cono) [lato ruota Assale anteriore bilaterale] IBIZA I

oe: 5987092

Ø 24 - 100 mm

01560 kit

kit cuffia trasmissione [sul lato del cambio] CORDO-BA,TOLEDO I,IBIZA II,TOLEDO II,LEON

oe: 321407283A

Ø 22 - 82 mm

01575 kit **00575**

kit cuffia trasmissione [lato ruota Assale anteriore bi-laterale] CORDOBA,TOLEDO I,IBIZA II

oe: 443498203C -- 443407285A

Ø 22 - 82 mm

01575E kit

kit cuffia trasmissione (montare con cono) [lato ruo-ta] TOLEDO I,IBIZA II

oe:

Ø 23 - 74 mm

01577 kit **00577**

kit cuffia trasmissione [lato ruota Assale anteriore bi-laterale] TERRA

oe: 7578083

Ø 30 - 73 mm

01599 kit

kit cuffia trasmissione [sul lato del cambio] MARBE-LLA 0.9

oe: 7921245

Ø 21 - 89 mm

01632 kit

kit cuffia trasmissione [sul lato del cambio] CORDO-BA,TERRA,TOLEDO I,IBIZA I,IBIZA II,INCA 1.4 16V-1.4 i-1.6 i

oe: 191498201B -- 171498201A

Ø 23 - 73 mm

01636 kit

kit cuffia trasmissione [sul lato del cambio Assale an-teriore Dx] MALAGA,MARBELLA,TERRA,IBIZA I 0.9-1.2-1.5-1.7 D

oe: 7621245 -- 7621245

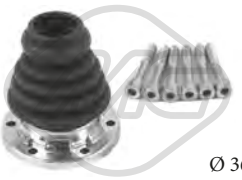

Ø 36 - 100 mm

01637 kit

kit cuffia trasmissione [sul lato del cambio Assale anteriore bilaterale] TOLEDO I,IBIZA II,TOLEDO II,LEON,IBIZA III 1.8 20V-1.8 20VT-1.8 20V T-1.8 20V T 4-1.8 T Cupra R-1.9 TDI

oe: 191407283 -- 1J0498201A

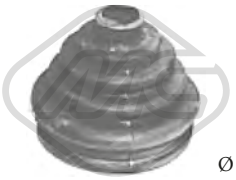

Ø 22 - 83 mm

01732 kit **00732**

kit cuffia trasmissione [lato ruota Assale anteriore bilaterale] CORDOBA,TOLEDO I 1.6 i-1.8 16V-1.8 i-1.9 D-1.9 TD-1.9 TDI-2.0 i

oe: 7701033432

Ø 26 - 78 mm

01921 kit **00921**

kit cuffia trasmissione [Assale post. bilaterale lato ruota Assale anteriore bilaterale] TOLEDO I,IBIZA II,INCA,AROSA,TOLEDO II,LEON,IBIZA III,AL-TEA,TOLEDO III

oe: 6N0498203

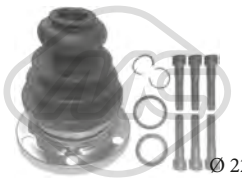

Ø 22 - 107 mm

02308 kit

kit cuffia trasmissione [sul lato del cambio] TOLEDO II,LEON,ALTEA,TOLEDO III

oe: 7548098 -- 7548098

Ø 21.5 - 70 mm

11019 kit **10019**

kit cuffia trasmissione [sul lato del cambio] ALHAM-BRA,ALTEA,TOLEDO III,LEON,ALTEA XL,EXEO 1.8 T 20V-1.9 TDI-1.9 TDI 4x4-2.0 TDI-2.8 V6-2.8 V6 4x4

oe: 4E0498201 -- 7M3498201J

© INDUSTRIAL METALCAUCHO, S.L.U.

SEAT

Ø 28 - 97 mm

11023 kit **10023**

kit cuffia trasmissione [lato ruota Assale anteriore bilaterale] ALTEA,TOLEDO III,LEON,ALTEA XL,EXEO,ATECA 1.8 TSI-1.8 TSI 4Drive-2.0 Cupra-2.0 TDI-2.0 TDI 4Drive

oe: 8E0498203C -- 1K0498203D

Ø 28 - 67 mm

11026 kit **10026**

kit cuffia trasmissione [sul lato del cambio Assale post. bilaterale Assale anteriore bilaterale] TOLEDO II,LEON,IBIZA III,CORDOBA,ALTEA,TOLEDO III,ALTEA XL,IBIZA IV,ALHAMBRA,TOLEDO

oe: 1K0498201H -- 5N0498201

Ø 26.5 - 83 mm

11027 kit **10027**

kit cuffia trasmissione [lato ruota Assale anteriore bilaterale] IBIZA II,CORDOBA,IBIZA III,IBIZA IV,-TOLEDO IV 1.2

oe: 6Q0498203 -- 6Q0498203D

Ø 18 - 100 mm

11028 kit **10028**

kit cuffia trasmissione [sul lato del cambio Assale anteriore bilaterale] CORDOBA,TOLEDO I,IBIZA II,ALHAMBRA,TOLEDO II,LEON 1.9 TDI

oe: 357498201 -- 1J0498201

Ø 23 - 69 mm

11029 kit **10029**

kit cuffia trasmissione [sul lato del cambio] IBIZA III,CORDOBA,ALTEA,TOLEDO III,LEON 1.6 16V

oe: 1K0498201C

Ø 29 - 96 mm

11037 kit **10037**

kit cuffia trasmissione [lato ruota Assale anteriore bilaterale] TOLEDO II,LEON,IBIZA III,CORDOBA,ALTEA,TOLEDO III,ALTEA XL,IBIZA IV,TOLEDO IV 1.2 TSI-1.4 TSI-1.6 TDI-2.0 TDI

oe: 1K0498203A -- 3B0498203E

Ø 28,5 - 92.5 mm

11042 kit **10042**

kit cuffia trasmissione [lato ruota Assale anteriore bilaterale] ALHAMBRA 1.4 TSI-1.8 TSI-2.0 TDI-2.0 TDI 4Drive-2.0 TSI

oe: 4H0498203

Ø 25.5 - 51 mm

11043 kit **10043**

kit cuffia trasmissione [Assale post. bilaterale lato ruota] ALTEA,ALTEA XL,LEON,ATECA 1.6 TDI-1.6 TDI 4Drive-2.0 Cupra-2.0 TDI-2.0 TDI 4Drive

oe: 1K0598203

Ø 27 - 87,5 mm

11044 kit **10044**

kit cuffia trasmissione [sul lato del cambio Assale anteriore bilaterale] LEON,ALTEA XL,ALHAMBRA 2.0 Cupra-2.0 TDI

oe: 7N0498201B -- 1603281

Ø 27 - 71 mm

11052 kit **10052**

kit cuffia trasmissione [sul lato del cambio Assale anteriore bilaterale] AROSA,TOLEDO II,LEON,IBIZA III,CORDOBA,IBIZA IV 1.4 TDI

oe: 1J0498201J -- 1J0498201K

Ø 25,5 - 93 mm

11054 kit **10054**

kit cuffia trasmissione [lato ruota Assale anteriore bilaterale] ALTEA,LEON,ALTEA XL 1.2 TSI-1.4 TGI-1.4 TSI-1.6 TDI-1.6 TDI 4Drive-2.0 TDI

oe: 5M0498203

Ø 27.5 - 96.5 mm

11057 kit **10057**

kit cuffia trasmissione [lato ruota Assale anteriore bilaterale] LEON,ATECA 1.4 TSI-1.6 TDI-1.6 TDI 4Drive-1.8 TSI-1.8 TSI 4Drive-2.0 TDI-2.0 TDI 4Drive

oe: 1K0407285P -- 1K0498203C

Ø 25 - 86 mm

11146 kit **10146**

kit cuffia trasmissione [lato ruota Assale anteriore bilaterale] CORDOBA,TOLEDO I,IBIZA II,INCA,-TOLEDO II 1.6 i

oe: 1H0498203

Ø 21,5 - 61,5 mm

11150 kit **10150**

kit cuffia trasmissione [sul lato del cambio] IBIZA IV 1.2 TSI-1.4 TSI-1.4 TSI Cupra

oe: 392415471R

Ø 23.5 - 61.5 mm

11166 kit **10166**

kit cuffia trasmissione [sul lato del cambio Assale anteriore bilaterale] IBIZA IV 1.0

oe: 6C0498201 -- 1802731

© INDUSTRIAL METALCAUCHO, S.L.U.

SEAT

Ø 21.5 - 70.5 mm

11195 kit **10195**

kit cuffia trasmissione [sul lato del cambio Assale anteriore bilaterale] ALHAMBRA,EXEO 1.8 T 20V-1.9 TDI-1.9 TDI 4x4-2.0 i-2.0 TDI-2.8 V6-2.8 V6 4x4

oe: 7M3498201B -- 7M3498103HX

SKODA

Ø 24 - 57 mm

01069 kit

kit cuffia trasmissione [sul lato del cambio Assale anteriore bilaterale] OCTAVIA I,FABIA I,OCTAVIAII

oe: 701498201 -- 7M0498201

Ø 29 - 95 mm

01102 kit **00077**

kit cuffia trasmissione [lato ruota Assale anteriore bilaterale] OCTAVIA I,FABIA I,OCTAVIAII

oe: 3B0498203B -- 1J0498203A

Ø 27 - 94 mm

01106 kit

kit cuffia trasmissione [sul lato del cambio Assale post. bilaterale Assale anteriore bilaterale] OCTAVIA I,FABIA I,OCTAVIAII,OCTAVIA II,ROOMSTER,-FABIA II,RAPID 1.2

oe: 6QE498201A -- 6Q0498201A

Ø 24 - 80 mm

01155 kit **00155**

kit cuffia trasmissione [lato ruota Assale anteriore bilaterale] FABIA I

oe: 7701209924 -- 392417930R

Ø 21 - 68 mm

01159 kit **00159**

kit cuffia trasmissione [sul lato del cambio Assale anteriore bilaterale] FABIA I

oe: 431407283A -- 46307841

Ø 22 - 73 mm

01171 kit **00171**

kit cuffia trasmissione [lato ruota] FAVORIT,FELICIA I,FELICIA II 1.3-1.3 LX-1.3 LXI-1.6-1.6 LX-1.6 GLX-1.9 D

oe: 3293.12 -- 3293.12

Ø 22 - 70 mm

01177 kit **00177**

kit cuffia trasmissione [sul lato del cambio Assale anteriore bilaterale] OCTAVIA I,OCTAVIAII

oe: 8E0498201B

Ø 21 - 100 mm

01188 kit

kit cuffia trasmissione [sul lato del cambio Assale post. bilaterale Assale anteriore bilaterale] OCTAVIA I,FABIA I

oe: 1J0498201C -- 191498201C

Ø 24 - 100 mm

01190 kit

kit cuffia trasmissione [lato ruota] OCTAVIA I

oe:

Ø 21 - 100 mm

01192 kit

kit cuffia trasmissione [sul lato del cambio Assale post. bilaterale Assale anteriore bilaterale] OCTAVIA I,FABIA I,OCTAVIAII

oe: 1K0498201 -- 191498202A

Ø 26 - 87 mm

01297 kit **00297**

kit cuffia trasmissione [lato ruota Assale anteriore bilaterale] OCTAVIA I,OCTAVIAII,OCTAVIA II 1.6-1.8-1.8 20V-1.8 T-1.8 T 4x4-1.9 TDI-1.9 TDI 4x4-2.0-2.0 4x4-RS 1.8 T

oe: 6Q0498203A -- 2303398NK01

Ø 20 - 80 mm

01493E kit

kit cuffia trasmissione (montare con cono) [lato ruota] FAVORIT,FELICIA I,FELICIA II 1.3-1.3 LX-1.3 LXI-1.6-1.6 LX-1.6 GLX-1.9 D

oe:

© INDUSTRIAL METALCAUCHO, S.L.U.

SKODA

Ø 24 - 100 mm

01560 kit

kit cuffia trasmissione [sul lato del cambio] OCTAVIA I

oe: 321407283A -- 321407283A

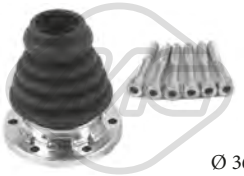

Ø 36 - 100 mm

01637 kit

kit cuffia trasmissione [sul lato del cambio Assale anteriore bilaterale] OCTAVIA I,FABIA I 1.8-1.8 20V-1.8 T-1.8 T 4x4-1.9 TDI-1.9 TDI 4x4-2.0-2.0 4x4-RS 1.8 T

oe: 191407283 -- 1J0498201A

Ø 26 - 78 mm

01921 kit **00921**

kit cuffia trasmissione [Assale post. bilaterale lato ruota Assale anteriore bilaterale] OCTAVIA I,FABIA I,OCTAVIAII

oe: 6N0498203

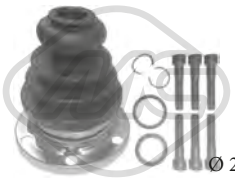

Ø 22 - 107 mm

02308 kit

kit cuffia trasmissione [sul lato del cambio] OCTAVIA I,SUPERB I,OCTAVIAII

oe: 443498201E -- 443498201B

Ø 21.5 - 70 mm

11019 kit **10019**

kit cuffia trasmissione [sul lato del cambio] OCTAVIAII,OCTAVIA II,SUPERB II 2.0 TDI-2.0 TDI 16V

oe: 1K0498201D

Ø 24 - 107.5 mm

11022 kit

kit cuffia trasmissione [sul lato del cambio Assale anteriore bilaterale] SUPERB I 2.0

oe: 443498201E -- 443498201B

Ø 28 - 97 mm

11023 kit **10023**

kit cuffia trasmissione [lato ruota Assale anteriore bilaterale] OCTAVIAII,OCTAVIA II,SUPERB II,-YETI,OCTAVIA III,SUPERB III 1.8 TSI-2.0 TDI-2.0 TDI / TDI RS 4x4-2.0 TDI RS-2.0 TSI RS

oe: 1K0498203D -- 7H0498203

Ø 28 - 67 mm

11026 kit **10026**

kit cuffia trasmissione [sul lato del cambio Assale post. bilaterale Assale anteriore bilaterale] OCTAVIA I,OCTAVIAII,OCTAVIA II,FABIA II,SUPERB II,YE-TI,RAPID,OCTAVIA III,FABIA III 1.4 TDI

oe: 1K0498201H -- 5N0498201

Ø 26.5 - 83 mm

11027 kit **10027**

kit cuffia trasmissione [lato ruota Assale anteriore bilaterale] FABIA I,ROOMSTER,FABIA II,RAPID,-FABIA III 1.2

oe: 6Q0498203 -- 6Q0498203D

Ø 18 - 100 mm

11028 kit **10028**

kit cuffia trasmissione [sul lato del cambio Assale anteriore bilaterale] OCTAVIA I 1.8-1.8 20V-1.8 T-1.9 TDI

oe: 1J0498201

Ø 23 - 69 mm

11029 kit **10029**

kit cuffia trasmissione [sul lato del cambio] OCTAVIAII,OCTAVIA II,ROOMSTER,FABIA II 1.6-1.6 FSI-1.8 TSI 4x4-2.0 FSI-2.0 FSI 4x4

oe: 1K0498201C

Ø 29 - 96 mm

11037 kit **10037**

kit cuffia trasmissione [lato ruota Assale anteriore bilaterale] OCTAVIA I,FABIA I,SUPERB I,OCTAVIAI-I,OCTAVIA II,FABIA II,SUPERB II,YETI,OCTAVIA III,FABIA III 1.2 TSI-1.4 TSI-1.4 TSI G-1.6 TDI-TEC

oe: 3B0498203E -- 1K0498203A

Ø 27 - 71 mm

11039 kit **10039**

kit cuffia trasmissione [sul lato del cambio Assale anteriore bilaterale] SUPERB II 2.0 TDI 16V-2.0 TDI 16V 4x4

oe: 3C0498201A -- 1603284

Ø 21 - 80 mm

11041 kit **10041**

kit cuffia trasmissione [sul lato del cambio Assale anteriore bilaterale] SUPERB I 1.9 TDI-2.0 TDI

oe: 4B0498201 -- 1H0498201

Ø 25.5 - 51 mm

11043 kit **10043**

kit cuffia trasmissione [Assale post. bilaterale lato ruota] OCTAVIA II,SUPERB II,YETI,OCTAVIA II-I,YETI,OCTAVIA III 1.8 TSI 4x4-2.0 TDI 4x4-3.6 FSI 4x4-3.6 V6 4x4

oe: 1K0598203

© INDUSTRIAL METALCAUCHO, S.L.U.

SKODA

Ø 27 - 87,5 mm

11044 kit **10044**

kit cuffia trasmissione [sul lato del cambio Assale anteriore bilaterale] OCTAVIAII,OCTAVIA II,OCTAVIA III 2.0 TDI-2.0 TDI RS-2.0 TDI / TDI RS 4x4-2.0 TDI 4x4

oe: 7N0498201B -- 1603281

Ø 27 - 71 mm

11052 kit **10052**

kit cuffia trasmissione [sul lato del cambio Assale anteriore bilaterale] OCTAVIA I,FABIA I,ROOMSTER,FABIA II 1.6-1.8-1.8 20V-1.8 T-1.8 T 4x4-1.9 TDI-2.0-RS 1.8 T

oe: 1J0498201J -- 1J0498201J

Ø 25,5 - 93 mm

11054 kit **10054**

kit cuffia trasmissione [lato ruota Assale anteriore bilaterale] OCTAVIAII,OCTAVIA II,SUPERB II,YETI,OCTAVIA III 1.2 TSI-1.4 TSI-1.6 TDI

oe: 5M0498203

Ø 27.5 - 96.5 mm

11057 kit **10057**

kit cuffia trasmissione [lato ruota Assale anteriore bilaterale] YETI,OCTAVIA III,SUPERB III 1.4 TSI-1.6 TDI 4x4-1.8 TSI-1.8 TSI 4x4-2.0 TDI-2.0 TDI 4x4

oe: 1K0498203C -- 1K0407285P

Ø 28 - 100 mm

11059 kit

kit cuffia trasmissione [sul lato del cambio Assale post. bilaterale Assale anteriore bilaterale] OCTAVIA I 1.6-1.8-1.8 20V-1.8 T-1.9 SDI-1.9 TDI

oe: 893498201 -- 321498201E

Ø 25 - 86 mm

11146 kit **10146**

kit cuffia trasmissione [lato ruota Assale anteriore bilaterale] OCTAVIA I,FABIA I 1.4-1.4 16V-1.6-1.8 20V-1.8-1.8 T-1.8 T 4x4-1.9 SDI-1.9 TDI-1.9 TDI 4x4-2.0-2.0 4x4-RS 1.8 T

oe: 1H0498203 -- 1H0498203

Ø 23.5 - 61.5 mm

11166 kit **10166**

kit cuffia trasmissione [sul lato del cambio Assale anteriore bilaterale] FABIA III 1.0

oe: 6C0498201 -- 1802731

SMART

Ø 25 - 61 mm

01241 kit **00241**

kit cuffia cuscinetto trasmissione [lato ruota] CABRIO,CITY-COUPE,CROSSBLADE,ROADSTER,-FORFOUR,FORTWO 0.6-0.7-0.8 CDI-1.1-1.3-1.5-1.5 CDI

oe:

Ø 22 - 72,5 mm

11541 kit **10541**

kit cuffia trasmissione [Assale posteriore lato ruota] FORTWO 0.8 CDi-1.0-1.0 T-electric drive

oe: A4513570200

Ø 28 - 70,5 mm

11542 kit **10542**

kit cuffia trasmissione [lato ruota] FORTWO 0.8 CDi-1.0-1.0 T

oe: A4513570300

Ø 21,5 - 71 mm

11543 kit **10543**

kit cuffia trasmissione [Assale posteriore lato ruota] FORTWO 0.8 CDi-1.0-1.0 T

oe: A4513570400

Ø 28 - 59,5 mm

11544 kit **10544**

kit cuffia trasmissione [sul lato del cambio Assale posteriore] FORTWO 0.8 CDi-1.0-1.0 T

oe: A4513570600

Ø 21,5 - 60 mm

11545 kit **10545**

kit cuffia trasmissione [lato ruota] FORTWO 0.8 CDi-1.0-1.0 T

oe: A4513570700

© INDUSTRIAL METALCAUCHO, S.L.U.

KIT CUFFIE CREMAGLIERA STERZO/TRASMISSIONE

SUBARU

Ø 21 - 69 mm

01854 kit **00854**

kit cuffia trasmissione [lato ruota] LEGACY II,JUSTY I,IMPREZA,JUSTY II,FORESTER,LEGACY II-I,OUTBACK 2.0 AWD-2.0 S T AWD

oe: 44118.82012

Ø 21 - 73 mm

01959 kit **00959**

kit cuffia trasmissione [lato ruota] LEONE I,LEGACY II,LEGACY I,XT,LEONE II,JUSTY I,LIBERO,IMPREZA,FORESTER 2.0 AWD-2.0 S T AWD

oe: 4411864B10

Ø 21 - 73 mm

11024 kit **10024**

kit cuffia trasmissione [lato ruota Assale anteriore bilaterale] LEGACY II,LEGACY I,IMPREZA 1.6 i AWD-1.8 i AWD-2.0 i AWD

oe: FF0422530A -- FF0422530

Ø 20 - 69 mm

11067 kit **10067**

kit cuffia trasmissione [sul lato del cambio Assale post. bilaterale Assale anteriore bilaterale] LEGACY II,JUSTY I,IMPREZA,FORESTER,LEGACY II-I,OUTBACK,LEGACY IV 2.0 AWD-2.0 X AWD-2.5

oe: 723222240 -- 723222400

Ø 20.5 - 66.5 mm

11093 kit **10093**

kit cuffia trasmissione [sul lato del cambio Assale anteriore bilaterale] IMPREZA,OUTBACK,LEGACY IV 2.0 D AWD

oe: 28323AG010

Ø 22 - 78 mm

11112 kit **10112**

kit cuffia trasmissione [sul lato del cambio Assale post. bilaterale lato ruota Assale anteriore bilaterale] IMPREZA 2.0 WRX STi AWD

oe: 28023PA040

SUZUKI

Ø 21 - 69 mm

01854 kit **00854**

kit cuffia trasmissione [lato ruota] SWIFT II,ALTO,-CARRY,LJ 80,VITARA,SWIFT,BALENO,WAGON R+,SWIFT I,GRAND VITARA I,IGNIS I 1.0-1.0 i-1.3-1.3 GTi/GXi-1.3 4WD

oe: 44118.82012

Ø 21 - 73 mm

01959 kit **00959**

kit cuffia trasmissione [lato ruota] 90,SWIFT I,-GRAND VITARA I,LIANA-SWIFT II,VITARA,SWIFT,BALENO,X 1.0-1.0 i-1.3-1.3 GTi/GXi-1.3 GTi-1.3 4WD-1.4 DDiS-1.6 4WD-1.6 i-1.6-1.6 i 4WD

oe: 4411864B10

Ø 19 - 67 mm

11032 kit **10032**

kit cuffia trasmissione [Assale posteriore Sx lato ruota Assale anteriore bilaterale] SWIFT II,ALTO 1.0 i-1.3-1.3 GTi

oe: 4411862D00000

Ø 19 - 60 mm

11035 kit **10035**

kit cuffia trasmissione [sul lato del cambio Assale anteriore bilaterale] ALTO 1.1

oe: 44119M79F10 -- 44119M79F00

Ø 20 - 69 mm

11067 kit **10067**

kit cuffia trasmissione [sul lato del cambio Assale post. bilaterale Assale anteriore bilaterale] BALENO,LIANA,IGNIS II,SWIFT III 1.3-1.3 4x4-1.6-1.6 4WD-1.6 i

oe: 4411954G00 -- 44119-65GB0

Ø 21 - 67 mm

11098 kit **10098**

kit cuffia trasmissione [lato ruota Assale anteriore bilaterale] LIANA 1.3-1.6-1.6 4WD-1.6 i

oe: 4411865G00000 -- 4411854G03000

Ø 20 - 70 mm

11115 kit **10115**

kit cuffia trasmissione [Assale post. bilaterale lato ruota Assale anteriore bilaterale] SWIFT II,WAGON R+ 1.0-1.0 i

oe: 4411880E00 -- 44118-83E50-000

© INDUSTRIAL METALCAUCHO, S.L.U.

TOYOTA

Ø 22 - 77 mm

01052 kit

kit cuffia trasmissione [lato ruota] COROLLA,CARINA E,CARINA II,CELICA,PASEO,STARLET 1.4-1.6

oe: 0443810022

Ø 20.5 - 70 mm

01111 kit **00111**

kit cuffia trasmissione [Assale post. bilaterale lato ruota Assale anteriore bilaterale] AYGO

oe: 329814 -- 329813

Ø 21 - 68 mm

01148 kit **00148**

kit cuffia trasmissione [sul lato del cambio Assale anteriore bilaterale] AVENSIS,COROLLA 1.8 VVT-1.8-i

oe: 46307841 -- 46307841

Ø 24 - 80 mm

01155 kit **00155**

kit cuffia trasmissione [lato ruota Assale anteriore bilaterale] AVENSIS,COROLLA 1.4 VVT-1.6 VVT-i-i

oe: 443802170 -- 442705060

Ø 22 - 73 mm

01171 kit **00171**

kit cuffia trasmissione [lato ruota] CARINA E,YARIS

oe: 3293.12 -- 3293.12

Ø 19 - 58 mm

01194 kit **00194**

kit cuffia trasmissione [sul lato del cambio Assale anteriore bilaterale] AYGO,YARIS 1.0 VVT-i

oe: 044380H011 -- 04437-0D030

Ø 20 - 68 mm

01233 kit **00233**

kit cuffia trasmissione [lato ruota] CARINA E,AYGO,YARIS 1.0 VVT-i

oe: 044280H010 -- 044270D030

Ø 21 - 65 mm

01282 kit **00282**

kit cuffia trasmissione [sul lato del cambio Assale anteriore bilaterale] AVENSIS,COROLLA,AURIS,YARIS 1.4 VVT-1.4 D-1.6 VVT-4D-i-i

oe: 71771172 -- 46308326

Ø 23 - 85 mm

01432 kit **00432**

kit cuffia trasmissione [lato ruota Assale anteriore bilaterale] CARINA E,YARIS

oe: 7701467125 -- 7701034800

Ø 23 - 83 mm

02373 kit

kit cuffia trasmissione [lato ruota] CARINA E

oe: 44333SR3013 -- 96238232

Ø 22 - 69 mm

11025 kit **10025**

kit cuffia trasmissione [sul lato del cambio Assale anteriore bilaterale] RAV 4 I,COROLLA,STARLET,MR 2 I,CAMRY,CARINA E,CARINA II,CELICA,PICNIC,PRIUSLICA,PICNIC,PRIUS 1.4-1.4 16V-1.6-1.6

oe: 443812162 -- 443812110

Ø 21 - 80 mm

11041 kit **10041**

kit cuffia trasmissione [sul lato del cambio Assale anteriore bilaterale] AVENSIS 2.0 TD

oe: 271648 -- 893498201B

Ø 24 - 80 mm

11047 kit **10047**

kit cuffia trasmissione [lato ruota Assale anteriore bilaterale] AVENSIS,COROLLA 1.4 VVT-1.6 VVT-i-i

oe: 443802170 -- 442705060

Ø 27 - 98 mm

11056 kit **10056**

kit cuffia trasmissione [lato ruota Assale anteriore bilaterale] AURIS 1.3-1.4 D-4D

oe: TDR500110 -- TDB500090

Ø 23 - 65 mm

11081 kit **10081**

kit cuffia trasmissione [sul lato del cambio Assale anteriore bilaterale] YARIS,AURIS 1.0 GPL-1.0-1.0 VVT-1.3 VVT-1.33 VVT-i-i-i

oe: 044370D050 -- 0442802690

© INDUSTRIAL METALCAUCHO, S.L.U.

KIT CUFFIE CREMAGLIERA STERZO/TRASMISSIONE

TOYOTA

Ø 24 - 72 mm

11113 kit **10113**

kit cuffia trasmissione [sul lato del cambio Assale anteriore bilaterale] PREVIA,RAV 4 II,AVENSIS VERSO,CAMRY,COROLLA,RAV 4 III,RAV 4 IV 2.0 D-4D

oe: 0442768040 -- 04427-44020

Ø 26 - 86 mm

11118 kit **10118**

kit cuffia trasmissione [lato ruota Assale anteriore bilaterale] COROLLA,AVENSIS,AURIS,VERSO 1.4 D-1.4 D-1.4 D4-1.6 VVT-1.8 VVTL-2.0 D-4D-4D-D-i-i TS

oe: 0442802420 -- 04428-02140

UNIVERSAL

Ø 45|21 - 110|65 mm

01063 kit **00524**

kit cuffia trasmissione [lato ruota]

oe:

\-

01635 kit **00635**

kit cuffia trasmissione

oe:

VOLVO

Ø 24 - 80 mm

01155 kit **00155**

kit cuffia trasmissione [lato ruota Assale anteriore bilaterale] S40 II,V50 2.4

oe: 7701209924 -- 392417930R

Ø 22 - 70 mm

01177 kit **00177**

kit cuffia trasmissione [sul lato del cambio Assale anteriore bilaterale] V40,V70 I,S70,S80 I,S60 I,XC70 CROSS COUNTRY 2.5 TDI AWD

oe: 46307840

Ø 35 - 87 mm

01222 kit **00222**

kit cuffia trasmissione [lato ruota Assale anteriore bilaterale] V50 2.0 D

oe: 1439367 -- 1359669

Ø 22 - 74 mm

01234 kit **00234**

kit cuffia trasmissione [sul lato del cambio Assale anteriore bilaterale] S40 II,V50,C70 II,C30 2.0 D-2.4 D5-T5

oe: 31256350 -- 30711741

Ø 23 - 65 mm

01559 kit **00559**

kit cuffia trasmissione [sul lato del cambio Assale anteriore Dx] S40 I,V40 1.6-1.8-1.8 i-1.9 DI-1.9 TD

oe: 7701209258 -- 7700108269

Ø 27 - 89 mm

11038 kit **10038**

kit cuffia trasmissione [lato ruota Assale anteriore bilaterale] S40 II,V50,C70 II,C30 2.4 D5-T5

oe: TDR500100 -- C9241BU100

© INDUSTRIAL METALCAUCHO, S.L.U.

VOLVO

Ø 22 - 74 mm

11180 kit **10180**

kit cuffia trasmissione [sul lato del cambio Assale anteriore bilaterale] S40 II,V50,C30 2.0 D

oe: 31256350 -- 30711741

Ø 35 - 77.5 mm

11190 kit **10190**

kit cuffia trasmissione [sul lato del cambio Assale anteriore Dx] V50,V60 1.6 D-1.6 D2

oe: 36001452 -- 36001451

Ø 25 - 70,5 mm

11578 kit **10578**

kit cuffia trasmissione [Assale anteriore Sx] S40 II,-V50,C30 1.6 D

oe: 31272779

Ø 35,5 - 71 mm

11579 kit **10579**

kit cuffia trasmissione [Assale anteriore Dx] S40 II,-V50,C30 1.6 D

oe: 31272780

\-

11580 kit **10580**

kit cuffia trasmissione S40 II,V50 1.6 D

oe: 31272781

\-

11581 kit **10581**

kit cuffia trasmissione S40 II,V50 1.6 D

oe: 31272782

\-

11583 kit **10583**

kit cuffia trasmissione S40 II,V50 1.6 D

oe: 31272781

\-

11584 kit **10584**

kit cuffia trasmissione S40 II,V50 1.6 D

oe: 31272782

VW

Ø 27 - 89 mm

01061 kit

kit cuffia trasmissione [sul lato del cambio Assale anteriore bilaterale] POLO,POLO CLASSIC,LUPO,CADDY II 1.0-1.4 16V-1.7 SDI

oe: 6N0498201 -- 1H0407283

Ø 24 - 57 mm

01069 kit

kit cuffia trasmissione [sul lato del cambio Assale anteriore bilaterale] TRANSPORTER IV,SHARAN,PASSAT,GOLF IV,BORA,POLO,GOLF V,-TRANSPORTER V 1.8 T 20V-1.9 TDI-2.0-2.8 VR6

oe: 701498201 -- 7M0498201

Ø 29 - 95 mm

01102 kit **00077**

kit cuffia trasmissione [lato ruota Assale anteriore bilaterale] PASSAT,GOLF IV,BORA,POLO,TOUAREG,GOLF V,CADDY III 1.9 TDI-1.9 TDI 4x4-2.0-2.3 V5-2.3 V5 4x4

oe: 3B0498203B -- 1J0498203A

Ø 27 - 94 mm

01106 kit

kit cuffia trasmissione [sul lato del cambio Assale post. bilaterale Assale anteriore bilaterale] POLO,-GOLF IV,LUPO,NEW BEETLE,BORA,GOLF V,CADDY III,GOLF PLUS,PASSAT,FOX,GOLF VI 1.4

oe: 6QE498201A -- 6Q0498201A

Ø 21 - 68 mm

01148 kit **00148**

kit cuffia trasmissione [sul lato del cambio Assale anteriore bilaterale] LUPO 1.0-1.2 TDI 3L-1.4-1.4 16V-1.4 FSI-1.4 TDI-1.6 GTI-1.7 SDI

oe: 46307841

Ø 24 - 80 mm

01155 kit **00155**

kit cuffia trasmissione [lato ruota Assale anteriore bilaterale] POLO

oe: 7701209924 -- 392417930R

VW

Ø 21 - 68 mm

01159 kit **00159**

kit cuffia trasmissione [sul lato del cambio Assale anteriore bilaterale] POLO,POLO CLASSIC,LUPO,CADDY II 1.0-1.2 TDI 3L-1.4-1.4 16V-1.4 FSI-1.4 TDI-1.6 GTI-1.7 SDI

oe: 46307841

Ø 22 - 73 mm

01171 kit **00171**

kit cuffia trasmissione [lato ruota] CADDY II 1.6-1.9 D

oe: 3293.12 -- 3293.12

Ø 22 - 70 mm

01177 kit **00177**

kit cuffia trasmissione [sul lato del cambio Assale anteriore bilaterale] SHARAN,PASSAT,GOLF IV,BORA,PHAETON,GOLF V 1.8 T 20V-1.9 TDI-1.9 TDI 4x4-2.8 V6 24V-2.8 V6 24V 4x4

oe: 3D0498201 -- 7M3498201

Ø 24 - 90 mm

01187 kit **00187**

kit cuffia trasmissione [lato ruota Assale anteriore bilaterale] TRANSPORTER IV,PASSAT

oe: 441498203A -- 701407285A

Ø 24 - 90 mm

01187E kit

kit cuffia trasmissione [lato ruota Assale anteriore bilaterale] TRANSPORTER IV,PASSAT

oe: 441498203A -- 701407285A

Ø 21 - 100 mm

01188 kit

kit cuffia trasmissione [sul lato del cambio Assale post. bilaterale Assale anteriore bilaterale] SANTANA,SCIROCCO,PASSAT,POLO,GOLF I,GOLF III,-GOLF II,SHARAN,POLO CLASSIC,GOLF IV,JETTA

oe: 1J0498201C -- 191498201C

Ø 24 - 100 mm

01190 kit

kit cuffia trasmissione [lato ruota] PASSAT,POLO,-GOLF III,GOLF II,GOLF IV,BORA,VENTO

oe:

Ø 21 - 100 mm

01192 kit

kit cuffia trasmissione [sul lato del cambio Assale post. bilaterale Assale anteriore bilaterale] SCIROCCO,PASSAT,POLO,GOLF I,GOLF III,GOLF II,GOLF IV,JETTA II,VENTO,CORRADO,CADDY II,GOLF

oe: 191498201B

Ø 29 - 97 mm

01225 kit **00225**

kit cuffia trasmissione [lato ruota Assale anteriore bilaterale] SHARAN 1.8 T 20V-1.9 TDI-1.9 TDI 4x4-2.0-2.8 V6 24V-2.8 V6 24V 4x4-2.8 VR6

oe: 7M0498203 -- 9564478680

Ø 26 - 87 mm

01297 kit **00297**

kit cuffia trasmissione [lato ruota Assale anteriore bilaterale] PASSAT,POLO,GOLF III,POLO CLASSIC,-GOLF IV,LUPO,NEW BEETLE,BORA,VENTO,CORRADO,CADDY II,TOURAN,CADDY III,GOLF

oe: 6Q0498203A -- 2303398NK01

Ø 20 - 75 mm

01359 kit **00359**

kit cuffia trasmissione [lato ruota Assale anteriore bilaterale] ILTIS,JETTA I,SCIROCCO,DERBY,PASSAT,POLO,GOLF I,GOLF II,JETTA II,CADDY II,-JETTA II,CADDY I 1.3-1.5-1.5 D-1.6 TD-1.6-1.6

oe: 321407285B

Ø 20 - 75 mm

01359E kit

kit cuffia trasmissione (montare con cono) [lato ruota Assale anteriore bilaterale] PASSAT,POLO

oe: 321407285B

Ø 21 - 94 mm

01455 kit

kit cuffia trasmissione [sul lato del cambio] PASSAT,GOLF II

oe: 171498201 -- 171498201

Ø 20 - 80 mm

01493E kit

kit cuffia trasmissione (montare con cono) [lato ruota] CADDY II 1.6-1.9 D

oe:

Ø 23 - 99 mm

01529 kit

kit cuffia trasmissione [sul lato del cambio Assale anteriore bilaterale] PASSAT

oe: 33211205816 -- 33211105446

© INDUSTRIAL METALCAUCHO, S.L.U.

VW

Ø 24 - 100 mm

01560 kit

kit cuffia trasmissione [sul lato del cambio] SANTANA,SCIROCCO,PASSAT,POLO,GOLF I,GOLF III,-GOLF II,SHARAN,POLO CLASSIC,GOLF IV,JETTA II,BORA,VENTO,CADDY I 2.8 VR6
oe: 321407283A

Ø 22 - 82 mm

01575 kit 00575

kit cuffia trasmissione [lato ruota Assale anteriore bilaterale] PASSAT,GOLF II,CORRADO 1.8 G60-2.0 i 16V

oe: 443498203C -- 443407285A

Ø 22 - 82 mm

01575E kit

kit cuffia trasmissione (montare con cono) [lato ruota] PASSAT

oe:

Ø 21 - 89 mm

01632 kit

kit cuffia trasmissione [sul lato del cambio] JETTA I,SCIROCCO,DERBY,POLO,GOLF I,GOLF II,GOLF III,POLO CLASSIC,LUPO,JETTA II,VENTO,CADDY II 1.0-1.4 16V-1.7 SDI
oe: 191498201B -- 171498201A

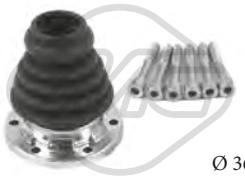

Ø 36 - 100 mm

01637 kit

kit cuffia trasmissione [sul lato del cambio Assale anteriore bilaterale] PASSAT,POLO,GOLF II,GOLF III,-GOLF IV,NEW BEETLE,BORA 1.8-1.8 T-1.8 4x4-1.8 T GTI-1.9 SDI-1.9 TDI-1.9 TDI 4x4-2.0-2.0 4x4
oe: 191407283 -- 1J0498201A

Ø 21.5 - 82 mm

01642 kit 00642

kit cuffia trasmissione [lato ruota Assale anteriore bilaterale] PASSAT,SHARAN 2.8 VR6

oe: 357498203A

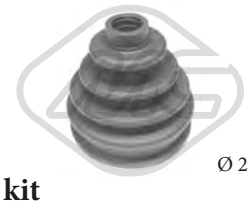

Ø 21,5 - 82 mm

01642E kit

kit cuffia trasmissione (montare con cono) [lato ruota Assale anteriore bilaterale] PASSAT 1.6-1.6 TD-1.8-1.8 16V-1.8 G60-1.9 D-1.9 TD-1.9 TDI-2.0-2.0 16V-2.8 VR6-2.9 VR6
oe: 357498203A

Ø 19 - 75 mm

01689E kit

kit cuffia trasmissione (montare con cono) [lato ruota Assale anteriore Dx] POLO,GOLF III,VENTO 1.4-1.6-1.8-1.9 D-1.9 TD-1.9 TDI-2.0-2.8 VR6

oe: 871498203A

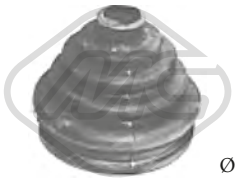

Ø 22 - 83 mm

01732 kit 00732

kit cuffia trasmissione [lato ruota Assale anteriore bilaterale] SCIROCCO,DERBY,PASSAT,GOLF I,GOLF II,JETTA II,CADDY II,JETTA II,CADDY I 2.0-2.2

oe: 7701033432

Ø 22 - 83 mm

01732E kit

kit cuffia trasmissione (montare con cono) [sul lato del cambio Assale post. bilaterale Assale anteriore bilaterale] POLO 1.0-1.4-1.7 SDI-1.9 SDI-1.9 D-45 1.0-50 1.0-55 1.4-55 1.3-60 1.7 SDI-60 1.4-64 1.9 D-64 1.9
oe: 7701033432

Ø 29 - 102 mm

01750 kit 00750

kit cuffia trasmissione [lato ruota] TRANSPORTER IV,SHARAN,TRANSPORTER V

oe: 4E0407285A

Ø 20 - 76 mm

01770 kit 00770

kit cuffia trasmissione [lato ruota] DERBY,POLO,-GOLF II,JETTA II,POLO CLASSIC,CORRADO 1.8 G60-2.0 i 16V

oe:

Ø 26 - 78 mm

01921 kit 00921

kit cuffia trasmissione [Assale post. bilaterale lato ruota Assale anteriore bilaterale] POLO,GOLF III,GOLF IV,LUPO,BORA,CADDY II,CADDY III,PASSAT

oe: 6N0498203

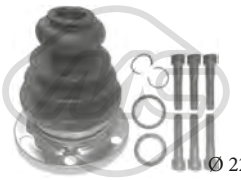

Ø 22 - 107 mm

02308 kit

kit cuffia trasmissione [sul lato del cambio] PASSAT,TRANSPORTER IV,GOLF IV,BORA,GOLF V,-TRANSPORTER V,CADDY III

oe: 8D0498201 -- 443498201E

VW

Ø 21.5 - 70 mm

11019 kit **10019**

kit cuffia trasmissione [sul lato del cambio] SHARAN,GOLF IV,NEW BEETLE,BORA,TOURAN,-GOLF V,CADDY III,GOLF PLUS,PASSAT,JETTA III,EOS,PASSAT CC,SCIROCCO,GOLF VI,JETTA
oe: 7M3498201J -- 7M3498201B

Ø 22 - 80 mm

11020 kit **10020**

kit cuffia trasmissione [sul lato del cambio lato ruota Assale anteriore bilaterale] PASSAT 2.3 V5-2.3 V5 4x4

oe: 8A0407285 -- 4A0407285

Ø 30,5 - 104 mm

11021 kit **10021**

kit cuffia trasmissione [lato ruota Assale anteriore bilaterale] PHAETON,TOUAREG,MULTIVAN V,-TRANSPORTER V 5.0 R50 TDI-5.0 V10 TDI-6.0 W12
oe: 3D0498203A -- 4E0407285A

Ø 24 - 107.5 mm

11022 kit **10022**

kit cuffia trasmissione [sul lato del cambio Assale anteriore bilaterale] PASSAT,TRANSPORTER III 1.8-1.8 T 20V-1.8 4x4-1.8 T-2.0-2.5 TDI 4x4-4.0 W8 4x4

oe: 8D0498201 -- 443498201E

Ø 28 - 97 mm

11023 kit **10023**

kit cuffia trasmissione [lato ruota Assale anteriore bilaterale] PHAETON,TOUAREG,TOURAN,MULTIVAN V,GOLF V,TRANSPORTER V,CADDY III,-GOLF PLUS,PASSAT,JETTA III,EOS,TIGUAN,PAS-
oe: 8K0407285A -- 4E0407285

Ø 28 - 67 mm

11026 kit **10026**

kit cuffia trasmissione [sul lato del cambio Assale post. bilaterale Assale anteriore bilaterale] GOLF IV,BORA,POLO,TOUAREG,TOURAN,MULTIVAN V,GOLF V,TRANSPORTER V,CADDY III,GOLF
oe: 7L0498201 -- 5N0498201

Ø 26.5 - 83 mm

11027 kit **10027**

kit cuffia trasmissione [lato ruota Assale anteriore bilaterale] POLO,FOX 1.2-1.2 12V-1.4-1.4 FSI-1.4 16V-1.8 GTi Cup-1.9 SDI

oe: 6Q0498203D -- 6Q0498203

Ø 18 - 100 mm

11028 kit **10028**

kit cuffia trasmissione [sul lato del cambio Assale anteriore bilaterale] PASSAT,GOLF III,POLO,GOLF IV,NEW BEETLE,BORA,VENTO,CORRADO 1.9 TDI-1.9 TDI 4x4
oe: 357498201 -- 1J0498201

Ø 23 - 69 mm

11029 kit **10029**

kit cuffia trasmissione [sul lato del cambio] POLO,-TOURAN,GOLF V,GOLF PLUS,PASSAT,JETTA III,PASSAT CC,GOLF VI,JETTA IV,CC 1.4 16V-1.6 16V
oe: 1K0498201C

Ø 30,5 - 77 mm

11030 kit **10030**

kit cuffia trasmissione [sul lato del cambio Assale anteriore bilaterale] TOUAREG,MULTIVAN V,-TRANSPORTER V,TRANSPORTER VI 5.0 R50 TDI-5.0 V10 TDI-6.0 W12
oe: 7H0498202B -- 7H0498202A

Ø 29 - 96 mm

11037 kit **10037**

kit cuffia trasmissione [lato ruota Assale anteriore bilaterale] PASSAT,GOLF IV,NEW BEETLE,BORA,POLO,TOURAN,GOLF V,CADDY III,GOLF PLUS,EOS,TIGUAN,PASSAT CC,SCIROCCO,-
oe: 3B0498203E -- 1K0498203A

Ø 27 - 71 mm

11039 kit **10039**

kit cuffia trasmissione [sul lato del cambio Assale anteriore bilaterale] PASSAT,TIGUAN,GOLF SPORTSVAN,GOLF VII,TOURAN 2.0 TDI

oe: 3C0498201A

Ø 21 - 80 mm

11041 kit **10041**

kit cuffia trasmissione [sul lato del cambio Assale anteriore bilaterale] PASSAT,GOLF III,GOLF IV,BORA,VENTO,PHAETON 1.6-1.8 T 20V-1.8-1.8 4x4-1.8 T-1.9 TDI-1.9 TDI 4x4-2.0-2.0 TDI-2.3 V5-2.3
oe: 893498201B -- 443498201F

Ø 28,5 - 92.5 mm

11042 kit **10042**

kit cuffia trasmissione [lato ruota Assale anteriore bilaterale] MULTIVAN V,TRANSPORTER V,CADDY III,TOUAREG,SHARAN,PASSAT,CC,TOURAN,-CADDY IV,MULTIVAN VI,TRANSPORTER VI 2.0
oe: 7P0498203 -- 7E0498203

Ø 25.5 - 51 mm

11043 kit **10043**

kit cuffia trasmissione [Assale post. bilaterale lato ruota] GOLF V,PASSAT,TIGUAN,PASSAT CC,-GOLF VI,CC,GOLF VII 1.6 TDI-1.6 TDI 4x4-2.0 R 4x4-2.0 TDI 4x4
oe: 1K0598203

© INDUSTRIAL METALCAUCHO, S.L.U.

VW

Ø 27 - 87,5 mm

11044 kit **10044**

kit cuffia trasmissione [sul lato del cambio Assale anteriore bilaterale] TOURAN,GOLF PLUS,PASSAT,-JETTA III,EOS,TIGUAN,PASSAT CC,SCIROCCO,-GOLF VI,SHARAN,BEETLE,CC,GOLF VII 2.0 TDI

oe: 7N0498201B -- 1603281

Ø 27 - 71 mm

11052 kit **10052**

kit cuffia trasmissione [sul lato del cambio Assale anteriore bilaterale] GOLF IV,LUPO,NEW BEETLE,-BORA,POLO 1.4 16V-1.6-1.6 16V-1.8 T-1.8-1.9 TDI-1.9 TDI 4x4-2.0-2.0 4x4-2.3 V5-2.3 V5 4x4

oe: 1J0498201D -- 8E0498201C

Ø 21 - 85 mm

11053 kit **10053**

kit cuffia trasmissione [Assale post. bilaterale lato ruota] PASSAT 1.8 4x4-1.9 TDI 4x4-2.0 4x4-2.3 VR5 4x4-2.3 V5 4x4-2.5 TDI-2.5 TDI 4x4-2.8 4x4-4.0 W8 4x4

oe: 4B0598203 -- 8K0598203

Ø 25,5 - 93 mm

11054 kit **10054**

kit cuffia trasmissione [lato ruota Assale anteriore bilaterale] TOURAN,CADDY III,GOLF PLUS,PASSAT,EOS,SCIROCCO,GOLF VI,GOLF VII,GOLF SPORTSVAN 1.2 TSI-1.4 TGI-1.4 TSI-1.6 TDI-2.0

oe: 5M0498203

Ø 27.5 - 96.5 mm

11057 kit **10057**

kit cuffia trasmissione [lato ruota Assale anteriore bilaterale] TIGUAN,GOLF VI,CC,GOLF VII,GOLF SPORTSVAN,PASSAT,TOURAN,CADDY IV,TOURAN,CADDY IV 1.4 TSI-1.6 TDI 4x4-1.6 TDI-2.0

oe: 1K0407285P -- 1K0498203C

Ø 28 - 100 mm

11059 kit

kit cuffia trasmissione [sul lato del cambio Assale post. bilaterale Assale anteriore bilaterale] SANTANA,PASSAT 2.0

oe: 893498201 -- 321498201E

Ø 26,5 - 70 mm

11060 kit **10060**

kit cuffia trasmissione [sul lato del cambio Assale anteriore bilaterale] NEW BEETLE,JETTA IV 2.5

oe: 1KM498201 -- A0003571300

Ø 28.5 - 62 mm

11062 kit **10062**

kit cuffia trasmissione [sul lato del cambio Assale post. bilaterale lato ruota] PHAETON,TOUAREG,-MULTIVAN V,TRANSPORTER V,TRANSPORTER VI,TRANSPORTER VI 2.5 R5 TDI-3.0 V6 TDI-3.2

oe: 7H0598201 -- 7L0598201

Ø 25 - 86 mm

11146 kit **10146**

kit cuffia trasmissione [lato ruota Assale anteriore bilaterale] PASSAT,POLO,GOLF III,POLO CLASSIC,GOLF IV,NEW BEETLE,BORA,VENTO,CORRADO 1.4 16V-1.6 FSI-1.6-1.6 16V-1.8 4x4-1.8-1.8 T-1.9

oe: 1H0498203

Ø 24 - 90 mm

11148 kit **10148**

kit cuffia trasmissione [lato ruota Assale anteriore bilaterale] PASSAT 1.9 TDI

oe: 441498203A -- 701407285A

Ø 23.5 - 61.5 mm

11166 kit **10166**

kit cuffia trasmissione [sul lato del cambio Assale anteriore bilaterale] POLO 1.0

oe: 6C0498201

Ø 28 - 80 mm

11184 kit **10184**

kit cuffia trasmissione [sul lato del cambio Assale anteriore bilaterale] MULTIVAN V,TRANSPORTER V 2.0-2.0 BiTDI-2.0 BiTDI 4x4-2.0 TDI-2.0 TDI 4x4-2.0 TSI-2.0 TSI 4x4-2.5 TDI-2.5 TDI 4x4-3.2 V6-3.2

oe: TDR500110 -- TDB500090

Ø 21.5 - 70.5 mm

11195 kit **10195**

kit cuffia trasmissione [sul lato del cambio Assale anteriore bilaterale] SHARAN,NEW BEETLE 1.8 T 20V-1.9 TDI-1.9 TDI 4x4-2.0 TDI-2.8 V6 24V-2.8 V6 24V 4x4

oe: 7M3498201B -- 7M3498103HX

CONI PER MONTAGGIO CUFFIE ELASTICHE 800%:

00010	cono in plastica montante cuffia medio	Ø 88 mm
00011	cono in plastica montante cuffia piccolo	Ø 78 mm
00013	cono in plastica montante cuffia grande	Ø 100 mm

CUSCINETTI PER CUFFIA TRASMISSIONE

04515	cuscinetto per cuffia trasmissione	Ø 25.8 mm
04516	cuscinetto per cuffia trasmissione	Ø 23.8 mm
04517	cuscinetto per cuffia trasmissione	Ø 23 mm
04518	cuscinetto per cuffia trasmissione	Ø 28 mm
04519	cuscinetto per cuffia trasmissione	

00040
bustina grasso UNIVERSAL

oe:

00041
bustina grasso UNIVERSAL

oe:

© INDUSTRIAL METALCAUCHO, S.L.U.

ALFA ROMEO

74245 L: 210 mm
[Assale posteriore]
155 oe: 60808815 -- 60806216

96003 L: 435 mm
[Assale anteriore]
145,155,146 oe: 71736965 -- 60540018

96017 L: 436 mm
[Assale anteriore bilaterale]
145,155,164,146,GTV,SPIDER oe: 5986578 -- 5966685

96024 L: 245 mm
[Assale post. bilaterale]
145,146 oe: 7619751

96031 L: 265 mm
[Assale posteriore]
145,155,146,GTV,SPIDER oe: 480665 -- 480665

96033 L: 410 mm
[Assale anteriore bilaterale]
164,146 oe: 71736923 -- 60812250

96043 L: 245 mm
[Assale post. bilaterale]
145,146 oe: 71736920

96477 L: 430 mm
[Assale anteriore]
GIULIETTA oe: 51917835 -- 51775124

96478 L: 410 mm
[Assale anteriore]
GIULIETTA oe: 51917836 -- 51811926

96479 L: 430 mm
[Assale post. bilaterale]
GIULIETTA oe: 51917837 -- 50518954

96481 L: 425 mm
[Assale anteriore bilaterale]
MITO oe: 51980402 -- 51835425

96482 L: 165 mm
[Assale post. bilaterale]
MITO oe: 55700975

96500 L: 422 mm
[Assale anteriore bilaterale]
156,147 oe: 46474539

96544 L: 185 mm
[Assale post. bilaterale]
145,155,33,146,GTV,SPIDER oe: 71736960 -- 60800372

96545 L: 435 mm
[Assale post. bilaterale]
156,147 oe: 46454474

© INDUSTRIAL METALCAUCHO, S.L.U.

AUDI

96008 L: 320 mm
[Assale anteriore bilaterale]
A4 I,A6 I,A6 II oe: 8D0611707B -- 8D0611707

96011 L: 205 mm
[Assale post. bilaterale]
A4 I,A6 I,A6 II,A6 III oe: 8D0611775E

96013 L: 470 mm
[Assale anteriore bilaterale]
A3 I oe: 1J0611701

96014 L: 165 mm
[Assale post. bilaterale]
A3 I,TT I,A1 oe: 6X0611775 -- 1J0611775

96108 L: 205 mm
[Assale posteriore]
100,80,90,200,COUPE,A6 I,50,A6 II oe: 433611775A

96111 L: 195 mm
[Assale posteriore]
80,COUPE,QUATTRO,SUPER 90 oe: 171611775A

96175 L: 190 mm
[Assale post. bilaterale]
80,100,90,200,COUPE,CABRIOLET oe: 893611775A -- 481611775

96482 L: 165 mm
[Assale post. bilaterale]
A1 oe: 6R0611764B -- 55700975

96484 L: 385 mm
[Assale anteriore bilaterale]
A8 oe: 4D0611707H

96487 L: 525 mm
[Assale anteriore bilaterale]
A2 oe: 8Z0611707C

96498 L: 590 mm
[Assale anteriore bilaterale]
A3 II oe: 1K0611701B

96510 L: 256 mm
[Assale post. bilaterale]
A3 II oe: 1K0611775C

BMW

96005 L: 425 mm
[Assale anteriore bilaterale]
serie 3,Z3 oe: 34321159717

96021 L: 405 mm
[Assale anteriore bilaterale]
serie 3 oe: 34321155587

96493 L: 485 mm
[Assale anteriore bilaterale]
serie 1 oe: 34306767458

© INDUSTRIAL METALCAUCHO, S.L.U.

CHEVROLET

96483 L: 435 mm
[Assale anteriore bilaterale]
MATIZ oe: 96316525

96547 L: 435 mm
[Assale anteriore bilaterale]
MATIZ oe: 8796934 -- 93822492

CITROËN

74244 L: 185 mm
[Assale posteriore]
C3 II,DS3,C4 CACTUS oe: 4806K8

74246 L: 235 mm
[Assale posteriore]
C4 Picasso I,C4 Grand Picasso I,BERLINGO,DS5 oe: 4806G5

74248 L: 525 mm
[Assale anteriore]
C3 II,DS3,C4 CACTUS,C3 III,C3 AIRCROSS II oe: 4806K7

74249 L: 482 mm
[Assale anteriore bilaterale]
C4 II,DS4 oe: 4806N0

96009 L: 352 mm
[Assale posteriore]
AX,C15,VISA oe: 91515816 -- 75492063

96010 L: 205 mm
[Assale post. bilaterale]
C15 oe: 481626

96015 L: 470 mm
[Assale anteriore bilaterale]
ZX,BERLINGO,XSARA,XSARA PICASSO oe: 480685 -- 480691

96016 L: 255 mm
[Assale post. bilaterale]
BERLINGO,XSARA PICASSO oe: 480686

96020 L: 215 mm
[Assale posteriore]
AX oe: 95599101 -- 5944002

96023 L: 220 mm
[Assale posteriore]
AX,SAXO oe: 480694 -- 480657

96031 L: 265 mm
[Assale posteriore]
ZX,AX,XSARA oe: 480665 -- 480664

96032 L: 515 mm
[Assale anteriore bilaterale]
EVASION,JUMPY oe: 4806.82

96046 L: 355 mm
[Assale anteriore bilaterale]
AX,C15,SAXO oe: 480655

© INDUSTRIAL METALCAUCHO, S.L.U.

CITROËN

96095 L: 290 mm
[Assale post. bilaterale]
C25 oe: 481627

96102 L: 480 mm
[Assale anteriore bilaterale]
JUMPER oe: 4806.71

96140 L: 460 mm
[Assale anteriore]
ZX oe: 96124230

96144 L: 455 mm
[Assale anteriore]
C25 oe: 4806.35

96145 L: 360 mm
[Assale posteriore]
JUMPER oe: 481636 -- 480673

96148 L: 385 mm
[Assale anteriore]
XANTIA oe: 96109017

96152 L: 479 mm
[Assale anteriore]
C3 I,C3,C2,C3 II oe: 4806A9

96154 L: 212 mm
[Assale posteriore]
C3 I,C3,C2,C3 II oe: 4806C0

96161 L: 270 mm
[Assale posteriore Sx]
C5 I,C5 II oe: 4806.98

96162 L: 445 mm
[Assale anteriore]
C4,C4 I oe: 4806A0

96163 L: 210 mm
[Assale posteriore]
C3 I,C3,C2,C4,C4 I,C3 II,C4 II oe: 4806A1

96167 L: 275 mm
[Assale posteriore]
EVASION,JUMPY,C8 oe: 480667

96170 L: 580 mm
[Assale anteriore bilaterale]
C5 I,C5 II,C5 III oe: 480658

96180 L: 312 mm
[Assale anteriore bilaterale]
EVASION,SAXO oe: 480681 -- 480668

96201 L: 260 mm
[Assale posteriore]
C5 I,C5 II oe: 480698

96476 L: 482 mm
[Assale anteriore Dx]
C4 II,DS4 oe: 4806N1 -- 4806.N1

© INDUSTRIAL METALCAUCHO, S.L.U.

CITROËN

96494 L: 535 mm
[Assale anteriore bilaterale]
C3,DS3,C4 CACTUS,C3 III oe: 4806.G1

96501 L: 495 mm
[Assale anteriore bilaterale]
JUMPER oe: 4806F2

96508 L: 430 mm
[Assale anteriore bilaterale]
NEMO oe: 562275 -- 55701047

96544 L: 185 mm
[Assale post. bilaterale]
JUMPER oe: 4806C4

DACIA

96078 L: 333 mm
[Assale anteriore bilaterale]
LOGAN,LOGAN MCV,SANDERO,LOGAN EXPRESS oe:

96548 L: 475 mm
[Assale anteriore bilaterale]
LOGAN II oe: 462102625R

FIAT

74240 L: 188 mm
[Assale posteriore]
PANDA,500,500C,PANDA VAN oe: 46803893

74245 L: 210 mm
[Assale posteriore]
PANDA,STILO,BRAVO II oe: 71736950 -- 5972813

74250 L: 385 mm
[Assale anteriore]
500,500C,PANDA,PANDA VAN oe: 51800680

74251 L: 180 mm
[Assale posteriore]
DOBLO oe: 51810448

96017 L: 436 mm
[Assale anteriore bilaterale]
REGATA,X 1/9,RITMO,FIORINO,PUNTO,UNO,COUPE oe:

96020 L: 215 mm
[Assale posteriore]
PUNTO,UNO,BARCHETTA,900T/E oe: 7603330 -- 7563852

96022 L: 385 mm
[Assale anteriore bilaterale]
TEMPRA,TIPO oe: 7655156 -- 7655155

96024 L: 245 mm
[Assale post. bilaterale]
TIPO,COUPE,MULTIPLA oe: 7619751

© INDUSTRIAL METALCAUCHO, S.L.U.

FIAT

96031 L: 265 mm
[Assale posteriore]
TEMPRA,TIPO,BRAVA,BRAVO I,MAREA,COUPE,MULTIPLA

96032 L: 515 mm
[Assale anteriore bilaterale]
ULYSSE,SCUDO oe: 4806.82 -- 4806.82

96033 L: 410 mm
[Assale anteriore bilaterale]
BRAVA,BRAVO I oe: 71736923 -- 60812250

96042 L: 435 mm
[Assale anteriore bilaterale]
BRAVO I,MAREA oe: 46454003

96043 L: 245 mm
[Assale post. bilaterale]
TEMPRA,TIPO,BRAVA,BRAVO I,MAREA,PALIO,SEICEN-

96045 L: 420 mm
[Assale anteriore Dx]
PUNTO,BARCHETTA oe: 46423179 -- 71736968

96050 L: 480 mm
[Assale anteriore]
PUNTO,IDEA,GRANDE PUNTO,PANDA oe: 51759361 --

96051 L: 195 mm
[Assale post. bilaterale]
PUNTO,IDEA oe: 46542040

96083 L: 305 mm
[Assale anteriore bilaterale]
RITMO,127,128,131,PANDA oe: 4348052

96087 L: 316 mm
[Assale anteriore bilaterale]
600 oe: 894946

96088 L: 282 mm
[Assale anteriore]
850,124,127,PANDA,125,125 oe: 4234924 -- 4234524

96090 L: 435 mm
[Assale anteriore]
REGATA,RITMO,UNO oe: SE022744400C -- SE022744400A

96095 L: 290 mm
[Assale post. bilaterale]
131,ARGENTA,PANDA,DUCATO,PUNTO oe: 481627 -- 481627

96097 L: 230 mm
[Assale post. bilaterale]
600 oe: 871281 -- 4023586

96102 L: 480 mm
[Assale anteriore bilaterale]
DUCATO oe: 4806.71 -- 4806.71

96144 L: 455 mm
[Assale anteriore]
PANDA,UNO,DUCATO,TALENTO oe: 7567862 -- 71736954

© INDUSTRIAL METALCAUCHO, S.L.U.

FIAT

96145 L: 360 mm
[Assale posteriore]
DUCATO oe: 481636 -- 481636

96167 L: 275 mm
[Assale posteriore]
ULYSSE,SCUDO oe: 480667 -- 480667

96180 L: 312 mm
[Assale anteriore bilaterale]
ULYSSE oe: 480681 -- 480668

96210 L: 500 mm
[Assale anteriore]
STRADA,DOBLO oe: 51927887 -- 52042917

96211 L: 465 mm
[Assale posteriore]
DOBLO oe: 46749271

96418 L: 275 mm
[Assale anteriore bilaterale]
850,124,PANDA,125,125 oe: 4234924 -- 4234524

96474 L: 245 mm
[Assale post. bilaterale]
PALIO,PUNTO,PANDA,GRANDE PUNTO,500,LINEA,500C oe:

96480 L: 431 mm
[Assale anteriore bilaterale]
DOBLO,500X oe: 52033883 -- 51814431

96481 L: 425 mm
[Assale anteriore bilaterale]
GRANDE PUNTO,PUNTO,500L oe: 51980402 -- 51835425

96482 L: 165 mm
[Assale post. bilaterale]
GRANDE PUNTO,PUNTO EVO,PUNTO,500L oe: 55700975

96499 L: 395 mm
[Assale anteriore Dx]
PUNTO oe: 46423177 -- 7735009

96501 L: 495 mm
[Assale anteriore bilaterale]
DUCATO oe: 51748935 -- 51748936

96504 L: 395 mm
[Assale anteriore Sx]
PUNTO oe: 71736966 -- 46423176

96507 L: 460 mm
[Assale anteriore bilaterale]
MULTIPLA oe: 46556045

96508 L: 430 mm
[Assale anteriore bilaterale]
PUNTO,GRANDE PUNTO,LINEA,FIORINO oe: 55701047

96509 L: 465 mm
[Assale anteriore bilaterale]
CINQUECENTO oe: 46481635

© INDUSTRIAL METALCAUCHO, S.L.U.

TUBI FRENO

FIAT

96511 L: 240 mm
[Assale post. bilaterale]
126,500,238-SERIE,850,900T/E,900T/E oe: 4167824 -- 4167825

96513 L: 465 mm
[Assale anteriore bilaterale]
CINQUECENTO oe: 7635376

96515 L: 280 mm
[Assale anteriore bilaterale]
500 oe: 994998 -- 4029189

96516 L: 215 mm
[Assale post. bilaterale]
PUNTO,UNO,BARCHETTA,MULTIPLA oe: 7603330 -- 7563852

96539 L: 385 mm
[Assale anteriore bilaterale]
FIORINO oe: 50008743 -- 7725169

96541 L: 225 mm
[Assale post. bilaterale]
500 oe: 4029190 -- 995001

96544 L: 185 mm
[Assale post. bilaterale]
DUCATO,TEMPRA,TIPO,PUNTO,BARCHETTA,BRAVA,BRA-

FORD

74240 L: 188 mm
[Assale posteriore]
KA oe: 1566996 -- 9S512282CA

74250 L: 385 mm
[Assale anteriore]
KA oe: 9S512078AA -- 1563598

96040 L: 385 mm
[Assale anteriore bilaterale]
FIESTA II,FIESTA oe: 6114613

96047 L: 340 mm
[Assale post. bilaterale]
FIESTA III,FIESTA oe: 6714710

96054 L: 520 mm
[Assale anteriore bilaterale]
FIESTA IV,COURIER,FIESTA V oe: 1201141

96055 L: 420 mm
[Assale anteriore Sx]
FIESTA IV,COURIER,PUMA,FIESTA oe: XS612078DA -- 96FB-

96057 L: 320 mm
[Assale posteriore]
FIESTA V oe: 1217819

96062 L: 335 mm
[Assale post. bilaterale]
FIESTA IV,PUMA,FIESTA oe: 1014204

© INDUSTRIAL METALCAUCHO, S.L.U.

FORD

96063 L: 425 mm
[Assale anteriore bilaterale]
MONDEO I,MONDEO II,COUGAR oe: 7067563

96066 L: 476 mm
[Assale anteriore bilaterale]
MONDEO III oe: 1212748

96067 L: 320 mm
[Assale posteriore]
MONDEO II,MONDEO III oe: 1121635

96080 L: 470 mm
[Assale anteriore Dx]
ESCORT V,ESCORT VI,ORION III,ESCORT '91 oe: 6941704

96081 L: 470 mm
[Assale anteriore Sx]
ESCORT V,ESCORT VI,ORION III oe: 6941702

96082 L: 370 mm
[Assale anteriore]
FOCUS oe: 1068964

96084 L: 225 mm
[Assale post. bilaterale]
FOCUS,FOCUS II oe: 1064257

96141 L: 495 mm
[Assale posteriore]
ESCORT V,ESCORT VI,ORION III,ESCORT VII oe: 6828211 --

96512 L: 480 mm
[Assale anteriore bilaterale]
GALAXY oe: 1304007 -- 1121359

96537 L: 530 mm
[Assale anteriore Dx]
KA oe: 1035270 -- 97KB2078CB

96538 L: 390 mm
[Assale post. bilaterale]
KA,PUMA oe: 1049324 -- 1042122

96546 L: 435 mm
[Assale anteriore bilaterale]
FIESTA III,FIESTA,COURIER oe: 1034192 -- 7271916

JAGUAR

96066 L: 476 mm
[Assale anteriore bilaterale]
TYPE-X oe: 1212748

LANCIA

74245 L: 210 mm
[Assale posteriore]
DEDRA,PRISMA,Y10,DELTA III oe: 7563845 -- 5972813

© INDUSTRIAL METALCAUCHO, S.L.U.

LANCIA

74250 L: 385 mm
[Assale anteriore]
YPSILON oe: 51800680

96020 L: 215 mm
[Assale posteriore]
Y oe: 7563852

96032 L: 515 mm
[Assale anteriore bilaterale]
ZETA oe: 4806.82 -- 4806.82

96042 L: 435 mm
[Assale anteriore bilaterale]
LYBRA oe: 46454003

96045 L: 420 mm
[Assale anteriore Dx]
Y oe: 71736968 -- 7735011

96050 L: 480 mm
[Assale anteriore]
MUSA oe: 51759361 -- 51767150

96051 L: 195 mm
[Assale post. bilaterale]
YPSILON,MUSA oe: 46542040

96144 L: 455 mm
[Assale anteriore]
PRISMA,Y10,THESIS oe: 4806.35 -- 7567862

96167 L: 275 mm
[Assale posteriore]
PHEDRA oe: 480667 -- 480667

96474 L: 245 mm
[Assale post. bilaterale]
YPSILON oe: 82442878

96499 L: 395 mm
[Assale anteriore Dx]
Y oe: 7735009

96504 L: 395 mm
[Assale anteriore Sx]
Y oe: 7735008

96516 L: 215 mm
[Assale post. bilaterale]
Y oe: 7563852

MAZDA

96055 L: 420 mm
[Assale anteriore Sx]
121 III oe: 1E0343810 -- 1E0043810D

96187 L: 325 mm
[Assale anteriore bilaterale]
2 oe: 480692 -- 480692

© INDUSTRIAL METALCAUCHO, S.L.U.

MERCEDES-BENZ

96093 L: 363 mm
[Assale anteriore]
SPRINTER 2,SPRINTER 3,SPRINTER 4,SPRINTER,SPRINTER 5

96194 L: 550 mm
[Assale anteriore bilaterale]
VITO,CLASSE V,SPRINTER 4 oe: 6384280835

96195 L: 525 mm
[Assale posteriore]
VITO,CLASSE V oe: 6384282135 -- 6384281035

96488 L: 495 mm
[Assale anteriore bilaterale]
CLASSE A,CLASSE B oe: 1694280035

96491 L: 435 mm
[Assale anteriore bilaterale]
SPRINTER 2,SPRINTER 3,SPRINTER 4 oe: 9014280835

96492 L: 548 mm
[Assale anteriore bilaterale]
VIANO,VITO,VITO/MIXTO oe: 6394280835

96505 L: 310 mm
[Assale anteriore bilaterale]
CLASSE A oe: 2104280535 -- 1684280335

96540 L: 312 mm
[Assale post. bilaterale]
SL,CLASSE S,CLASSE C,CLASSE E,SLK,CLK oe: 2104280035 --

MINI

96495 L: 600 mm
[Assale anteriore bilaterale]
MINI oe: 34106779817

MITSUBISHI

96245 L: 243 mm
[Assale anteriore bilaterale]
COLT II,LANCER III,SPACE WAGON,PAJERO I,TREDIA,TRE-

96247 L: 217 mm
[Assale anteriore bilaterale]
COLT I,COLT II,COLT III,CORDIA,L 300/DELICA II,L 300

96471 L: 304 mm
[Assale post. bilaterale]
OUTLANDER II,LANCER VIII oe: 4650B628 -- 4650A245

96475 L: 298 mm
[Assale posteriore Sx]
OUTLANDER II,LANCER VIII oe: 4650A243

© INDUSTRIAL METALCAUCHO, S.L.U.

NISSAN

96092 L: 483 mm
[Assale anteriore]
MICRA II oe: 462105F006 -- 462105F002

96096 L: 220 mm
[Assale post. bilaterale]
MICRA III oe: 8200249251 -- 7700304969

96104 L: 410 mm
[Assale post. bilaterale]
PRIMASTAR oe: 7700840390 -- 7704001955

96105 L: 485 mm
[Assale anteriore]
MICRA III oe: 8200597210 -- 7700834731

96127 L: 462 mm
[Assale anteriore Dx]
100 NX,SUNNY II,SUNNY III,TERRANO II oe: 4621095R01 --

96129 L: 462 mm
[Assale anteriore Sx]
100 NX,SUNNY III,PRIMERA,TERRANO II oe: 4621479917 --

96130 L: 462 mm
[Assale posteriore]
TERRANO II oe: 462110F015

96132 L: 413 mm
[Assale anteriore]
PATROL III/2,PATROL III/1,PATROL GR IV oe: 4621001J11 --

96133 L: 340 mm
[Assale anteriore]
PATROL III/1,URVAN,PATROL III/2,PATROL GR V oe:

96153 L: 550 mm
[Assale anteriore]
TRADE oe:

96182 L: 533 mm
[Assale anteriore]
SERENA,VANETTE CARGO oe: 462109C501

96204 L: 415 mm
[Assale anteriore]
PRIMASTAR oe: 4624200QAA

96205 L: 230 mm
[Assale posteriore]
PRIMASTAR oe: 4621300QAA

96206 L: 582 mm
[Assale anteriore bilaterale]
INTERSTAR oe: 5010422700

96207 L: 433 mm
[Contralbero]
INTERSTAR oe: 4620400QAA -- 4620400Q0A

96208 L: 355 mm
[Assale posteriore]
INTERSTAR oe: 4620400QAE

© INDUSTRIAL METALCAUCHO, S.L.U.

NISSAN

96209 L: 270 mm
[Assale posteriore]
INTERSTAR oe: 5010422009

96248 L: 585 mm
[Assale anteriore bilaterale]
TRADE oe: 46210G4900 -- 066056222

96496 L: 395 mm
[Assale anteriore bilaterale]
TRADE oe: 46210F3600

96547 L: 435 mm
[Assale anteriore bilaterale]
100 NX,SUNNY III oe: 8796934 -- 93822492

OPEL

96076 L: 350 mm
[Assale anteriore bilaterale]
ARENA oe: 7704003955 -- 7704001953

96104 L: 410 mm
[Assale post. bilaterale]
ARENA,VIVARO oe: 7700840390 -- 7704001955

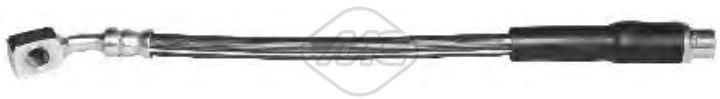

96131 L: 310 mm
[Assale anteriore]
CORSA C,COMBO,TIGRA oe: 5562230

96138 L: 224 mm
[Assale posteriore]
ASTRA G,ZAFIRA A,CORSA C,COMBO,TIGRA oe: 9191263

96145 L: 360 mm
[Assale posteriore]
CORSA D oe: 481636 -- 481636

96149 L: 440 mm
[anteriore]
AGILA oe: 4700362

96150 L: 305 mm
[Assale post. bilaterale]
AGILA oe: 4701124

96158 L: 310 mm
[Assale anteriore]
COMBO,KADETT E,ASCONA C,ASTRA F,CALIBRA A,VEC-

96188 L: 396 mm
[Assale anteriore bilaterale]
ASTRA G,ZAFIRA A oe: 562377

96204 L: 415 mm
[Assale anteriore]
ARENA,VIVARO oe: 4416297

96205 L: 230 mm
[Assale posteriore]
VIVARO oe: 4409165

© INDUSTRIAL METALCAUCHO, S.L.U.

OPEL

96206 L: 582 mm
[Assale anteriore bilaterale]
MOVANO oe: 5010422700

96207 L: 433 mm
[Contralbero]
MOVANO oe: 4500133 -- 4415848

96208 L: 355 mm
[Assale posteriore]
MOVANO oe: 9111662 -- 4403662

96209 L: 270 mm
[Assale posteriore]
MOVANO oe: 5010422009

96480 L: 431 mm
[Assale anteriore bilaterale]
COMBO oe: 95523893 -- 95510338

96482 L: 165 mm
[Assale post. bilaterale]
CORSA D oe: 6R0611764B -- 55700975

96508 L: 430 mm
[Assale anteriore bilaterale]
CORSA D oe: 562275

PEUGEOT

74242 L: 646 mm
[Assale anteriore Sx]
4007 oe: 4806H8

74243 L: 646 mm
[Assale anteriore Dx]
4007 oe: 4806H9

74246 L: 235 mm
[Assale posteriore]
PARTNER,5008 oe: 4806G5

74247 L: 465 mm
[Assale anteriore]
308,3008,5008 oe: 4806H3 -- 4806K1

74248 L: 525 mm
[Assale anteriore]
208,2008 oe: 4806K7

74249 L: 482 mm
[Assale anteriore bilaterale]
308 oe: 4806N0

96009 L: 352 mm
[Assale posteriore]
205 I,205 II,309 I,309 II,205 oe: 480637 -- 480632

96015 L: 470 mm
[Assale anteriore bilaterale]
RANCH,PARTNER oe: 480685 -- 480691

© INDUSTRIAL METALCAUCHO, S.L.U.

PEUGEOT

96016 L: 255 mm
[Assale post. bilaterale]
RANCH,PARTNER oe: 480686

96023 L: 220 mm
[Assale posteriore]
106 I,106 II,206,206+ oe: 480657 -- 480661

96031 L: 265 mm
[Assale posteriore]
305 I,305 II,306,504,505,604 oe: 480665 -- 480664

96032 L: 515 mm
[Assale anteriore bilaterale]
806,EXPERT oe: 4806.82

96046 L: 355 mm
[Assale anteriore bilaterale]
106 I,106 II oe: 480655

96053 L: 275 mm
[Assale post. bilaterale]
205 I,205 II,304,309 I,309 II oe: 481629 -- 480653

96095 L: 290 mm
[Assale post. bilaterale]
J5 oe: 481627

96096 L: 220 mm
[Assale post. bilaterale]
405 I,405 II,605,607 oe: 480647 -- 480640

96099 L: 545 mm
[Assale anteriore bilaterale]
306 oe: 480663

96102 L: 480 mm
[Assale anteriore bilaterale]
BOXER oe: 4806.71

96144 L: 455 mm
[Assale anteriore]
J5 oe: 4806.35

96145 L: 360 mm
[Assale posteriore]
BOXER oe: 481636 -- 480672

96152 L: 479 mm
[Assale anteriore]
1007 oe: 4806A9

96154 L: 212 mm
[Assale posteriore]
1007 oe: 4806C0

96160 L: 435 mm
[Assale anteriore]
205 I,205 II,309 I,309 II,205 oe: 480631

96161 L: 270 mm
[Assale posteriore Sx]
206 oe: 4806.93

© INDUSTRIAL METALCAUCHO, S.L.U.

PEUGEOT

96162 L: 445 mm
[Assale anteriore]
307 oe: 4806A0

96163 L: 210 mm
[Assale posteriore]
307,1007,3008 oe: 4806A1

96167 L: 275 mm
[Assale posteriore]
806,EXPERT,807 oe: 480667

96170 L: 580 mm
[Assale anteriore bilaterale]
605 oe: 480658

96172 L: 510 mm
[Assale anteriore]
405 I,405 II oe: 480639

96173 L: 460 mm
[Assale anteriore]
405 I,405 II oe: 480642

96180 L: 312 mm
[Assale anteriore bilaterale]
806,106 I,106 II oe: 480681 -- 480668

96187 L: 325 mm
[Assale anteriore bilaterale]
206,206+ oe: 480692

96190 L: 575 mm
[Assale anteriore Dx]
406 oe: 480680

96191 L: 280 mm
[Assale post. bilaterale interno]
406 oe: 480678

96196 L: 575 mm
[Assale anteriore Sx]
406 oe: 480679

96201 L: 260 mm
[Assale posteriore]
206 oe: 480698

96205 L: 230 mm
[Assale posteriore]
206 oe: 8200003480 -- 4409165

96471 L: 304 mm
[Assale post. bilaterale]
4007 oe: 1609057680 -- 4806.J0

96472 L: 630 mm
[Assale anteriore Sx]
4008 oe: 1609906980 -- 1609906980

96473 L: 630 mm
[Assale anteriore Dx]
4008 oe: 1609907080 -- 1609907080

© INDUSTRIAL METALCAUCHO, S.L.U.

PEUGEOT

96475 L: 298 mm
[Assale posteriore Sx]
4007 oe: 4806J1 -- 4806.J1

96476 L: 482 mm
[Assale anteriore Dx]
308 oe: 4806.N1

96494 L: 535 mm
[Assale anteriore bilaterale]
207,208,2008 oe: 4806G1 -- 4806.G1

96501 L: 495 mm
[Assale anteriore bilaterale]
BOXER oe: 4806F2

96544 L: 185 mm
[Assale post. bilaterale]
BOXER oe: 4806C4

RENAULT

96058 L: 460 mm
[Assale anteriore bilaterale]
4,5,6,RODEO 6,RODEO 5,RODEO 4 oe: 7701348800

96059 L: 508 mm
[Assale anteriore bilaterale]
4,5,6,RODEO 6,RODEO 4 oe: 7701454835

96064 L: 374 mm
[Assale anteriore bilaterale]
11,9 oe: 7704001954

96065 L: 305 mm
[Assale post. bilaterale]
RAPID,LAGUNA I,ESPACE I,21,SUPER 5 oe: 462107211R --

96075 L: 290 mm
[Assale anteriore]
19 II,19 I,21,ESPACE III oe: 7704003958

96076 L: 350 mm
[Assale anteriore bilaterale]
TRAFIC,TWINGO I,21 oe: 7704003955 -- 7704001953

96078 L: 333 mm
[Assale anteriore bilaterale]
RAPID,SAFRANE I,21,SUPER 5,SAFRANE II,LOGAN I oe:

96095 L: 290 mm
[Assale post. bilaterale]
ESPACE I,ESPACE II,FUEGO,18 oe: 481627 -- 481627

96096 L: 220 mm
[Assale post. bilaterale]
TWINGO I,ESPACE III,KANGOO,LAGUNA II,AVANTIME,-

96104 L: 410 mm
[Assale post. bilaterale]
SAFRANE I,MEGANE I,TRAFIC,SAFRANE II,SCÉNIC I oe:

© INDUSTRIAL METALCAUCHO, S.L.U.

RENAULT

96105 L: 485 mm
[Assale anteriore]
LAGUNA I,MODUS/GRAND MODUS,CLIO III oe: 8200597210

96112 L: 180 mm
[Assale posteriore]
LAGUNA I,FUEGO,19 II,19 I,25 oe: 7704002443

96113 L: 345 mm
[Assale anteriore]
CLIO II,THALIA I,TWINGO II oe: 7700423975

96114 L: 195 mm
[Assale posteriore]
CLIO II,THALIA I,TWINGO II,WIND oe: 7700416273

96119 L: 357 mm
[Assale anteriore bilaterale]
KANGOO oe: 7700313596 -- 7700312022

96155 L: 255 mm
[Assale post. bilaterale]
CLIO I,11,19 I,MEGANE I oe: 7700804814 -- 7700834863

96161 L: 270 mm
[Assale posteriore Sx]
RAPID,11,TWINGO I,19 I,19 II,25,SUPER 5,9,ESPACE III,S-

96166 L: 270 mm
[Assale anteriore bilaterale]
CLIO I,TWINGO I,21 oe: 7700804356 -- 7704003887

96171 L: 410 mm
[Assale anteriore]
LAGUNA II,VEL SATIS,ESPACE IV oe: 7701050070

96177 L: 210 mm
[interno]
LAGUNA II,ESPACE IV,LAGUNA III,LAGUNA oe: 7701050073

96201 L: 260 mm
[Assale posteriore]
RAPID,11,19 I,19 II,25,SUPER 5,9 oe: 480698

96203 L: 475 mm
[Assale anteriore]
MEGANE II,SCÉNIC II,GRAND SCÉNIC II oe: 8200333851

96204 L: 415 mm
[Assale anteriore]
SAFRANE I,SPORT SPIDER,TRAFIC,SAFRANE II,TRAFIC II

96205 L: 230 mm
[Assale posteriore]
TRAFIC II oe: 8200003480

96206 L: 582 mm
[Assale anteriore bilaterale]
MASTER II oe: 5010422700

96207 L: 433 mm
[Contralbero]
MASTER II oe: 8200667764 -- 7700309823

© INDUSTRIAL METALCAUCHO, S.L.U.

RENAULT

96208 L: 355 mm
[Assale posteriore]
MASTER II oe: 8200086894

96209 L: 270 mm
[Assale posteriore]
MASTER II oe: 5010422009

SAAB

96158 L: 310 mm
[Assale anteriore]
900 I,900 II,43,43168 oe: 4241444

SEAT

96013 L: 470 mm
[Assale anteriore bilaterale]
TOLEDO II,LEON oe: 1J0611701

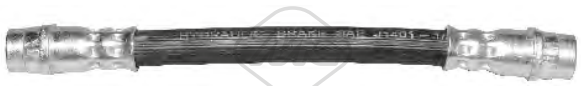

96014 L: 165 mm
[Assale post. bilaterale]
AROSA,TOLEDO II,LEON,IBIZA III,CORDOBA oe: 6X0611775

96017 L: 436 mm
[Assale anteriore bilaterale]
RONDA,MALAGA,IBIZA I oe: 5986578 -- 5966685

96083 L: 305 mm
[Assale anteriore bilaterale]
MARBELLA,127 oe: 4348052 -- 4348052

96087 L: 316 mm
[Assale anteriore bilaterale]
600 D oe: 894946

96088 L: 282 mm
[Assale anteriore]
MARBELLA,TERRA,PANDA,850 oe: 4348050 -- 4234524

96090 L: 435 mm
[Assale anteriore]
IBIZA I oe: SE022744400C -- SE022744400A

96095 L: 290 mm
[Assale post. bilaterale]
MARBELLA,TERRA,PANDA oe: 481627 -- 481627

96097 L: 230 mm
[Assale post. bilaterale]
600 D oe: 871281 -- 4023586

96111 L: 195 mm
[Assale posteriore]
TOLEDO I oe: 171611775A

96124 L: 485 mm
[Assale anteriore bilaterale]
CORDOBA,IBIZA II,INCA oe: 1H0611701

© INDUSTRIAL METALCAUCHO, S.L.U.

SEAT

96126 L: 155 mm
[Assale post. bilaterale]
TOLEDO I oe: 1H0611775

96144 L: 455 mm
[Assale anteriore]
MARBELLA,TERRA,PANDA oe: 4806.35 -- 7567862

96150 L: 305 mm
[Assale post. bilaterale]
TOLEDO II oe: 4701124

96175 L: 190 mm
[Assale post. bilaterale]
CORDOBA,TOLEDO I,IBIZA II oe: 893611775A -- 437611775

96179 L: 360 mm
[Assale anteriore]
TOLEDO I oe: 1L0611701

96200 L: 555 mm
[Assale anteriore]
IBIZA III,CORDOBA oe: 6Q0611701C -- 6Q1611701C

96418 L: 275 mm
[Assale anteriore bilaterale]
MARBELLA,TERRA,PANDA oe: 4348050 -- 4234524

96482 L: 165 mm
[Assale post. bilaterale]
IBIZA IV oe: 6R0611764B

96498 L: 590 mm
[Assale anteriore bilaterale]
ALTEA,TOLEDO III,LEON oe: 1K0611701M -- 1K0611701

96506 L: 395 mm
[Assale anteriore bilaterale]
AROSA oe: 6N0611701 -- 6N0611701AB

96510 L: 256 mm
[Assale post. bilaterale]
ALTEA,TOLEDO III,LEON oe: 1K0611775C -- 1K0611775B

96512 L: 480 mm
[Assale anteriore bilaterale]
ALHAMBRA oe: 7M3611701B -- 7M3611701A

SKODA

96008 L: 320 mm
[Assale anteriore bilaterale]
SUPERB I,SUPERB II oe: 8D0611707B -- 8D0611707

96013 L: 470 mm
[Assale anteriore bilaterale]
OCTAVIA I oe: 1J0611701

96014 L: 165 mm
[Assale post. bilaterale]
OCTAVIA I,FABIA I oe: 6X0611775B -- 6X0611775A

© INDUSTRIAL METALCAUCHO, S.L.U.

SKODA

96200 L: 555 mm
[Assale anteriore]
FABIA I oe: 6Q1611701C -- 6Q0611701C

96482 L: 165 mm
[Assale post. bilaterale]
FABIA III oe: 6R0611764B -- 55700975

96498 L: 590 mm
[Assale anteriore bilaterale]
OCTAVIAII,OCTAVIA II oe: 1K0611701B -- 1K0611701M

96510 L: 256 mm
[Assale post. bilaterale]
OCTAVIAII,OCTAVIA II oe: 1K0611775A -- 1K0611775

SUZUKI

96115 L: 295 mm
[Assale anteriore bilaterale]
SAMURAI,SJ 410 oe: 51540C80150

96149 L: 440 mm
[anteriore]
WAGON R+ oe: 4700362

96150 L: 305 mm
[Assale post. bilaterale]
WAGON R+ oe: 4701124

96246 L: 286 mm
[Assale anteriore bilaterale]
SJ 413 oe: 5154080150 -- 5154080151B801

VOLVO

96108 L: 205 mm
[Assale posteriore]
S40 I oe: 433611775A -- 433611775A

96179 L: 360 mm
[Assale anteriore]
S80 I,V70 II,S60 I oe: 1L0611701

VW

96008 L: 320 mm
[Assale anteriore bilaterale]
PASSAT oe: 8D0611707B -- 8D0611707

96011 L: 205 mm
[Assale post. bilaterale]
PASSAT oe: 8D0611775E

96013 L: 470 mm
[Assale anteriore bilaterale]
GOLF IV,NEW BEETLE,BORA oe: 1J0611701

© INDUSTRIAL METALCAUCHO, S.L.U.

VW

96014 L: 165 mm
[Assale post. bilaterale]
POLO CLASSIC,POLO,GOLF IV,LUPO,NEW BEETLE,BORA oe:

96093 L: 363 mm
[Assale anteriore]
35 II,LT 28-46 II-LT 28 oe: 9014280435

96106 L: 290 mm
[Assale anteriore]
DERBY,POLO,POLO CLASSIC oe: 861611707B

96108 L: 205 mm
[Assale posteriore]
SANTANA,SCIROCCO,DERBY,PASSAT,POLO,GOLF I,GOLF

96109 L: 310 mm
[Assale anteriore]
GOLF I,GOLF II oe: 171611701G

96111 L: 195 mm
[Assale posteriore]
JETTA I,SANTANA,SCIROCCO,PASSAT,TRANSPORTER IV,-

96124 L: 485 mm
[Assale anteriore bilaterale]
GOLF III,GOLF IV,VENTO,CORRADO oe: 1H0611701

96126 L: 155 mm
[Assale post. bilaterale]
GOLF III,GOLF IV,VENTO,CORRADO oe: 1H0611775

96175 L: 190 mm
[Assale post. bilaterale]
SANTANA,SCIROCCO,PASSAT,POLO,TRANSPORTER IV,-

96192 L: 370 mm
[Assale anteriore bilaterale]
PASSAT,TRANSPORTER IV,CORRADO oe: 701611701 --

96200 L: 555 mm
[Assale anteriore]
POLO,FOX oe: 6Q0611701C

96482 L: 165 mm
[Assale post. bilaterale]
POLO oe: 6R0611764B -- 55700975

96484 L: 385 mm
[Assale anteriore bilaterale]
PASSAT oe: 4D0611707F -- 4D0611707D

96485 L: 558 mm
[Assale anteriore bilaterale]
MULTIVAN V,TRANSPORTER V oe: 7H0611701B

96486 L: 275 mm
[Assale post. bilaterale]
MULTIVAN V,TRANSPORTER V oe: 7H0611775

96489 L: 238 mm
[Assale post. bilaterale]
MULTIVAN V,TRANSPORTER V oe: 7H0611776

© INDUSTRIAL METALCAUCHO, S.L.U.

VW

96491 L: 435 mm
[Assale anteriore bilaterale]
35 II,LT 28-35,CRAFTER 30-46 II,CRAFTER 30-50-LT 28 oe:

96497 L: 563 mm
[Assale anteriore bilaterale]
GOLF IV,BORA oe: 1J0611701M

96498 L: 590 mm
[Assale anteriore bilaterale]
TOURAN,GOLF V,CADDY III,GOLF PLUS,JETTA III oe:

96506 L: 395 mm
[Assale anteriore bilaterale]
POLO,LUPO oe: 6N0611701A -- 6N0611701B

96510 L: 256 mm
[Assale post. bilaterale]
TOURAN,GOLF V,CADDY III,GOLF PLUS,PASSAT,JETTA III

96512 L: 480 mm
[Assale anteriore bilaterale]
SHARAN oe: 7M3611701C -- 7M3611701B

96536 L: 465 mm
[Assale anteriore]
35 I,TRANSPORTER III-LT 28 oe: 251611775B -- 291611775

© INDUSTRIAL METALCAUCHO, S.L.U.

SPAZZOLE TERGICRISTALLI POSTERIORI

ALFA ROMEO

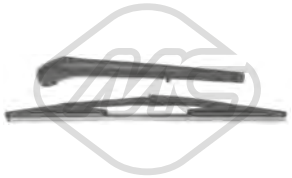

68056 L: 360 mm
spazzola tergicristalli [posteriore] 156 1.6 16V T.S.-1.6 16V T.S..-1.8 16V T.S.-1.9 JTD-1.9 JTD 16V-1.9 JTD 16V Q4-2.0 16V T.S.-2.0 JTS-2.4 JTD-2.5 V6 24V-3.2 GTA
oe: 46480731

68150 L: 325 mm
spazzola tergicristalli [posteriore] 145 1.4-1.4 16V T.S.-1.6 16V T.S.-1.6-1.7 16V-1.8 16V-1.8 16V T.S.-1.9 JTD-1.9 TD-2.0 16V-2.0 16V T.S.

oe: 60588840

68153 L: 360 mm
spazzola tergicristalli [posteriore] 147 1.6 16V T.S.-1.9 JTD-1.9 JTD 16V-1.9 JTDM-1.9 JTDM 16V-1.9 JTDM 8V-2.0 16V T.S.-3.2 GTA

oe: 46480731

68155 L: 310 mm
spazzola tergicristalli [posteriore] MITO 0.9-1.3 MJT-1.4-1.4 TB-1.4 TJet-1.4 TMA-1.6 JTDM

oe: 50508588

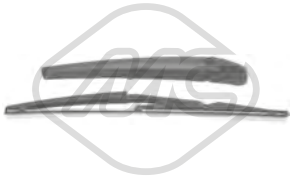

68156 L: 330 mm
spazzola tergicristalli [posteriore] 159 1.8 MPI-1.8 TBi-1.9 JTDM 16V-1.9 JTDM 8V-1.9 JTS-2.0 JTDM-2.2 JTS-2.4 JTDM-2.4 JTDM Q4-3.2 JTS-3.2 JTS Q4

oe: 60685160

AUDI

68121 L: 315 mm
spazzola tergicristalli [posteriore] Q5 I 2.0 TDI-2.0 TDI 4x4-2.0 TFSI hybrid 4x4-2.0 TFSI 4x4-3.0 TDI 4x4-3.0 TFSI 4x4-3.2 FSI 4x4-SQ5 TDI 4x4-SQ5 TFSI 4x4
oe: 8R0955407 -- 8R0955425

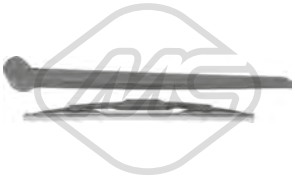

68122 L: 360 mm
spazzola tergicristalli [posteriore] Q7 I,Q7 II 2.0 TFSI 4x4-3.0 TDI 4x4-3.0 TDI e-3.0 TFSI 4x4-3.6 FSI 4x4-4.2 FSI 4x4-4.2 TDI 4x4-6.0 TDI 4x4-tron 4x4

oe: 4L0955407 -- 4L0955425

68123 L: 360 mm
spazzola tergicristalli [posteriore] A1 1.0 TFSI-1.2 TFSI-1.4 TDI-1.4 TFSI-1.4 TSI-1.6 TDI-1.8 TFSI-2.0 TDI-2.0 TFSI 4x4-S1 4x4

oe: 8R0955407 -- 8K9955205

68124 L: 330 mm
spazzola tergicristalli [posteriore] A4 I,A3 II 1.6-1.8 T-1.8 T 4x4-1.9 TDI-1.9 TDI 4x4-2.0 TDI-2.0 TDI 16V-2.0-2.0 TDI 4x4-2.0 FSI-2.0 TFSI-2.0 TFSI 4x4-2.4-2.5 TDI-2.5 TDI 4x4-2.7 TDI-3.0-3.0 4x4-3.0 TDI
oe: 8E9955425C -- 8E9955407C

© INDUSTRIAL METALCAUCHO, S.L.U.

BMW

68078 L: 350 mm
spazzola tergicristalli [posteriore] X3 I 2.0 d-2.0 i-2.5 i-2.5 si-3.0 d-3.0 i xD-3.0 sd-3.0 si-xD 18 d-xD 20 d-xD 20 i-xD 25 i-xD 30 d-xD 30 i-xD 35 d

oe: 61623427800 -- 61623428599

68079 L: 390 mm
spazzola tergicristalli [posteriore] X5 II 3.0 d-3.0 sd-3.0 si-4.8 i xD-M-M 50 d-xD 30 d-xD 30 i-xD 35 d-xD 35 i-xD 40 d-xD 48 i-xD 50 i

oe: 61627161030 -- 61627161029

68080 L: 292 mm
spazzola tergicristalli [posteriore] serie 1,X1 116 d-116 i-118 d-118 i-120 d-120 i-123 d-130 i

oe: 61627199566 -- 61627138508

68082 L: 292 mm
spazzola tergicristalli [posteriore] serie 1,X1 116 d-116 i-118 d-118 i-120 d-120 i-123 d-130 i

oe: 61627138507

CHEVROLET

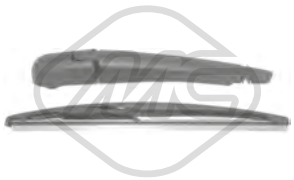

68077 L: 275 mm
spazzola tergicristalli [posteriore] AVEO 1.2-1.3 D-1.4-1.4 T-1.6

oe: 95016790

CITROËN

68003 L: 300 mm
spazzola tergicristalli [posteriore] C1 1.0-1.4 HDi

oe: 6405V5

68026 L: 350 mm
spazzola tergicristalli [posteriore] SAXO 1.0 X-1.1 X-1.4 VTS-1.5 D-1.6-1.6 VTL-1.6 VTS-SX-VTR

oe: 6426.LW -- 6429.R2

68029 L: 350 mm
spazzola tergicristalli [posteriore] C8 2.0-2.0 16V-2.0 HDi-2.0 HDi 135-2.0 HDi 165-2.2-2.2 HDi-3.0 V6

oe: 6423.92 -- 6429.AX

© INDUSTRIAL METALCAUCHO, S.L.U.

CITROËN

68030 L: 350 mm
spazzola tergicristalli [posteriore] C3 I,C3 II 1.1 i-1.4 16V-1.4 16V HDi-1.4 HDi-1.4 i-1.6 16V-1.6 16V HDi

oe: 6429.T8

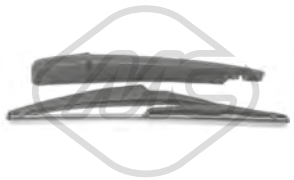

68037 L: 290 mm
spazzola tergicristalli [posteriore] C3 1.2 THP 110-1.4 VTi 95-1.6 BHDi 100-1.6 HDi-1.6 HDi 110-1.6 HDi 115-1.6 HDi 90-1.6 VTi 120

oe: 6429GN -- 642389

68038 L: 290 mm
spazzola tergicristalli [posteriore] C5 I,C5 II 1.6 HDi-1.8 16V-2.0 16V-2.0 16V HPi-2.0 HDi-2.2 HDi-3.0-3.0 V6

oe: 642389 -- 6426XJ

68134 L: 350 mm
spazzola tergicristalli [posteriore] C2 1.1-1.4-1.4 16V-1.4 HDi-1.6-1.6 HDi-1.6 VTS

oe: 642237 -- 6429W3

68139 L: 350 mm
spazzola tergicristalli [posteriore] C4 Picasso I 1.6 16V-1.6 HDi-1.6 HDi 110-1.6 THP 140-1.6 THP 155-1.6 VTi 120-1.8 i 16V-2.0 HDi 138-2.0 HDi 150-2.0 HDi 165-2.0 i 16V

oe: 6429.AW -- 6426.PQ

68140 L: 400 mm
spazzola tergicristalli [posteriore] XSARA PICASSO 1.6-1.6 16V-1.6 HDi-1.8 16V-2.0 16V-2.0 HDi

oe: 6423.94 -- 6429.Q5

68141 L: 350 mm
spazzola tergicristalli [posteriore] SAXO 1.0 X-1.1 X-1.4 VTS-1.5 D-1.6-1.6 VTL-1.6 VTS-SX-VTR

oe: 6423.93 -- 6426.LW

68142 L: 250 mm
spazzola tergicristalli [posteriore] C5 III 1.6 HDi 110-1.6 HDi 115-1.6 THP 150-1.6 THP 155-1.6 VTI 120-1.8 16V-2.0 16V-2.0 HDi-2.0 HDi 140-2.0 HDi 150 / BHDi 150-2.0 HDi 165-2.0 HDi 180-2.2 HDi-2.2 HDi

oe: 6423.34 -- 6429.ET

68143 L: 290 mm
spazzola tergicristalli [posteriore] C2 1.1-1.4-1.4 16V-1.4 HDi-1.6-1.6 HDi-1.6 VTS

oe: 6422.37 -- 6429.W3

68144 L: 290 mm
spazzola tergicristalli [posteriore] C4 I 1.4 16V-1.6 16V-1.6 16V Bio-1.6 HDi-1.6 THP 140-1.6 THP 150-1.6 VTi 120-2.0 16V-2.0 HDi-Flex

oe: 6426.VG -- 6429.FY

68145 L: 175 mm
spazzola tergicristalli [posteriore] C4 I 1.4 16V-1.6 16V-1.6 16V Bio-1.6 HDi-1.6 THP 140-1.6 THP 150-1.6 VTi 120-2.0 16V-2.0 HDi-Flex

oe: 6426.XH -- 6429.Y7

68146 L: 290 mm
spazzola tergicristalli [posteriore] C5 I,C5 II 1.6 HDi-1.8 16V-2.0 16V-2.0 16V HPi-2.0 HDi-2.2 HDi-3.0 V6

oe: 6422.39 -- 642398

68149 L: 400 mm
spazzola tergicristalli [posteriore] XSARA 1.4 HDi-1.4 i-1.5 D-1.6 16V-1.6 i-1.8 D-1.8 i-1.8 i 16V-1.9 D-1.9 TD-2.0 16V-2.0 HDi 109-2.0 HDi 90

oe: 6423.94 -- 6429.N3

© INDUSTRIAL METALCAUCHO, S.L.U.

FIAT

68039 L: 290 mm
spazzola tergicristalli [posteriore] CINQUECENTO 0.7-0.7 i-0.9-0.9 S-1.1

oe: 7728298 -- 7728296

68040 L: 305 mm
spazzola tergicristalli [posteriore] SEDICI 1.6 16V-1.6 16V 4x4-1.9 JTD-1.9 JTD 4x4-2.0 JTD-2.0 JTD 4x4

oe: 71742636 -- 71750828

68041 L: 330 mm
spazzola tergicristalli [posteriore] PANDA 0.9-0.9 4x4-0.9 Natural-1.2-1.3 JTD-1.3 JTD 4x4

oe: 46835901

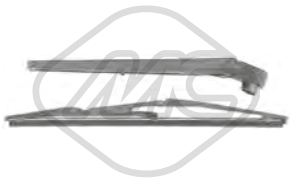

68042 L: 325 mm
spazzola tergicristalli [posteriore] UNO 1.3 D-1.3 T-1.4 T-1.6-1.6 R-1.9 D-45 0.9-45 1.0-50 1.1-55 1.1-60 1.1-60 D 1.7-70 1.3-70 1.4-70 S 1.4-70 TD 1.4-75 1.5

oe: 7642037 -- 7730256

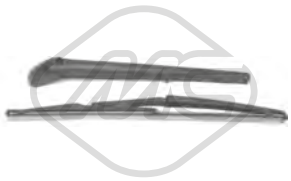

68044 L: 325 mm
spazzola tergicristalli [posteriore] BRAVO I,SEICENTO/600,STILO 1.2 16V 80-1.4-1.6 16V-1.8 GT-1.9 D-1.9 JTD-1.9 JTD 105-1.9 TD 100 S-1.9 TD 75 S-2.0 HGT 20V

oe: 46547577 -- 7781640

68045 L: 325 mm
spazzola tergicristalli [posteriore] PUNTO 1.2 16V-1.4 GT T-1.6-1.7 TD-55 1.1-60 1.2-75 1.2

oe: 7732827

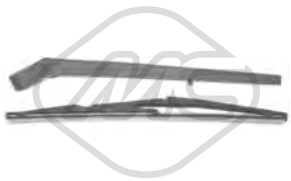

68046 L: 330 mm
spazzola tergicristalli [posteriore] PANDA 650-750-800-900-950 4x4-950-1000-1000 4x4-1000 i.e-1100 4x4-1100-1300 D

oe: 4435272 -- 5899240

68047 L: 360 mm
spazzola tergicristalli [posteriore] PUNTO 1.2 16V 80-1.2 60-1.2 Natural-1.3 JTD 16V-1.4-1.8 130 HGT-1.9 DS 60-1.9 JTD-1.9 JTD 80

oe: 46804101 -- 735278600

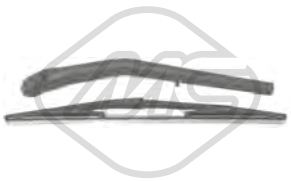

68048 L: 360 mm
spazzola tergicristalli [posteriore] PUNTO 1.2 16V 80-1.2 60-1.2 Natural-1.3 JTD 16V-1.4-1.8 130 HGT-1.9 DS 60-1.9 JTD-1.9 JTD 80

oe: 46523876 -- 735278599

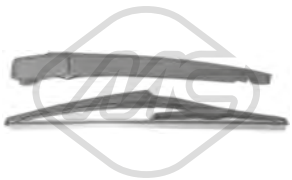

68049 L: 305 mm
spazzola tergicristalli [posteriore] GRANDE PUNTO,PUNTO EVO,PUNTO 0.9-0.9 Twinair T-1.2-1.3 JTD-1.4-1.4 16V-1.4 Natural-1.4 T-1.4 T-1.6 JTD-1.9 JTD-Jet

oe: 71751022 -- 55701469

68050 L: 290 mm
spazzola tergicristalli [posteriore] 500 0.9-1.2-1.3 JTD-1.4

oe: 71751023 -- 51787577

68051 L: 330 mm
spazzola tergicristalli [posteriore] PALIO 1.0-1.2-1.4-1.6 16V-1.7 TD-1.9 D-1.9 JTD

oe: 46469041

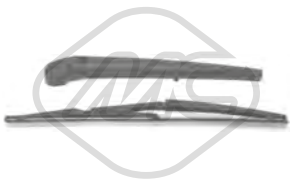

68052 L: 330 mm
spazzola tergicristalli [posteriore] STILO 1.2 16V-1.4 16V-1.6 16V-1.8 16V-1.9 JTD-2.4 20V

oe: 46784998 -- 46784998

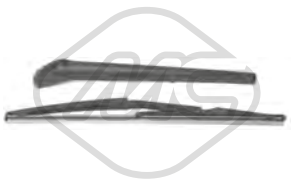

68053 L: 330 mm
spazzola tergicristalli [posteriore] MULTIPLA 1.6-1.6 100 16V-1.6 16V-1.9 JTD-1.9 JTD 105-1.9 JTD 110-1.9 JTD 115

oe: 46547577

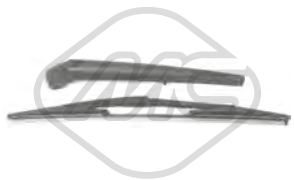

68054 L: 360 mm
spazzola tergicristalli [posteriore] STILO 1.2 16V-1.4 16V-1.6 16V-1.8 16V-1.9 JTD-2.4 20V

oe: 46784998

© INDUSTRIAL METALCAUCHO, S.L.U.

SPAZZOLE TERGICRISTALLI POSTERIORI

FIAT

68055 L: 360 mm
spazzola tergicristalli [posteriore] DOBLO 1.2-1.3 JTD-1.3 JTD 16V-1.4-1.6 16V-1.6 Natural-1.9 D-1.9 JTD

oe: 51703357 -- 735451696

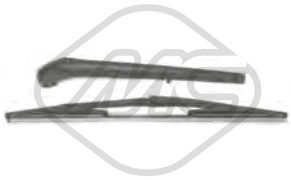

68056 L: 360 mm
spazzola tergicristalli [posteriore] IDEA 1.2 16V-1.3 JTD-1.4-1.4 16V-1.6 JTD-1.9 JTD

oe: 46480731

68057 L: 390 mm
spazzola tergicristalli [posteriore] MAREA 1.2 16V-1.4 80 12V-1.6-1.6 100 16V-1.8 115 16V-1.9 JTD 105-1.9 JTD 110-1.9 TD 100-1.9 TD 75-2.0 150 20V-2.0 155 20V-2.4 JTD 130-2.4 TD 125

oe: 46436919

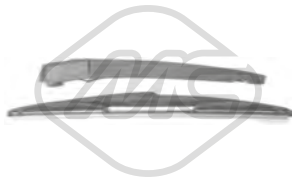

68058 L: 390 mm
spazzola tergicristalli [posteriore] CROMA 1.8 16V-1.9 JTD-2.2 16V-2.4 JTD

oe: 51736417

68060 L: 250 mm
spazzola tergicristalli [posteriore] SEDICI 1.6 16V-1.6 16V 4x4-1.9 JTD-1.9 JTD 4x4-2.0 JTD-2.0 JTD 4x4

oe: 71742636 -- 71750828

68061 L: 360 mm
spazzola tergicristalli [posteriore] QUBO 1.3 JTD-1.4-1.4 Natural

oe: 71744176 -- 1354614080

68062 L: 360 mm
spazzola tergicristalli [posteriore] QUBO 1.3 JTD-1.4-1.4 Natural

oe: 71744176 -- 1353225080

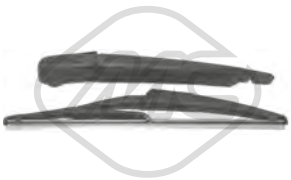

68063 L: 290 mm
spazzola tergicristalli [posteriore] PANDA 0.9-0.9 4x4-0.9 Natural-1.2-1.3 JTD-1.3 JTD 4x4

oe: 51846451

68064 L: 300 mm
spazzola tergicristalli [posteriore] FREEMONT 2.0 JTD-2.0 JTD 4x4-2.4-3.6-3.6 4x4

oe: K68077939AA -- K68040372AA

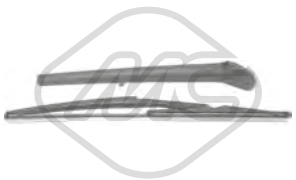

68151 L: 354 mm
spazzola tergicristalli [posteriore] MULTIPLA 1.6-1.6 100 16V-1.6 16V-1.9 JTD-1.9 JTD 105-1.9 JTD 110-1.9 JTD 115

oe: 7781640

FORD

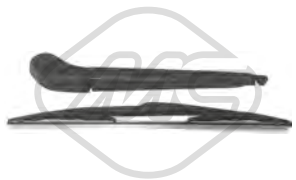

68017 L: 350 mm
spazzola tergicristalli [posteriore] FOCUS II,C-MAX 1.4-1.6-1.6 TDCi-1.6 Ti-1.8-1.8 TDCi-2.0-2.0 TDCi-2.5 RS-2.5 RS 500-2.5 ST

oe: 4N51A17526AC -- 4M51A17402CB

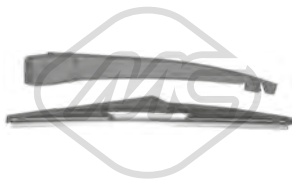

68018 L: 305 mm
spazzola tergicristalli [posteriore] FIESTA VI 1.0-1.25-1.4-1.4 TDCi-1.5 TDCi-1.6 ST-1.6 TDCi-1.6 Ti

oe: 7S71N17402BA -- 8A61-17406AA

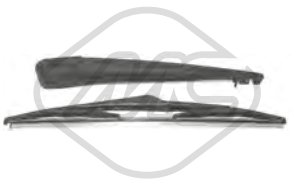

68019 L: 335 mm
spazzola tergicristalli [posteriore] GALAXY,S-MAX 1.6-1.6 TDCi-1.8 TDCi-2.0-2.0 TDCi-2.2 TDCi-2.3

oe: 1515014 -- 1578409

© INDUSTRIAL METALCAUCHO, S.L.U.

HONDA

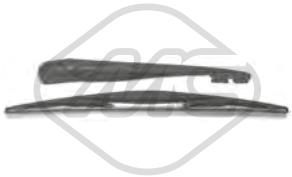

68006 L: 350 mm
spazzola tergicristalli [posteriore] CR-V III 2.2 i-CTDI 4WD

oe: 76720SWA003

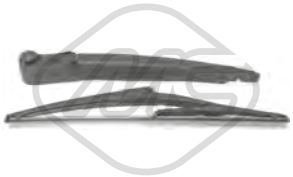

68007 L: 305 mm
spazzola tergicristalli [posteriore] CIVIC VII 1.3 IMA-1.4-1.6-1.7

oe: 76720S6DE01

HYUNDAI

68021 L: 310 mm
spazzola tergicristalli [posteriore] i10 1.2

oe: 988500X000 -- 988100X000

68023 L: 305 mm
spazzola tergicristalli [posteriore] TUCSON,ix35 2.0

oe: 988111H000 -- 988501H000

JEEP

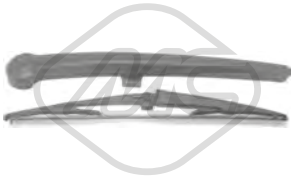

68129 L: 350 mm
spazzola tergicristalli [posteriore] GRAND CHEROKEE III 3.0 CRD 4x4-3.7 V6 4x4-4.7 V8 4x4-5.7 V8 4x4-6.1 SRT8 4x4

oe: 105139836AB

68130 L: 350 mm
spazzola tergicristalli [posteriore] COMMANDER 3.0 CRD 4x4-3.7 V6 4x4-4.7 V8 4x4-5.7 V8 4x4

oe: 5174876AA

KIA

68023 L: 305 mm
spazzola tergicristalli [posteriore] SPORTAGE 2.0 CVVT

oe: 988111H000 -- 988501H000

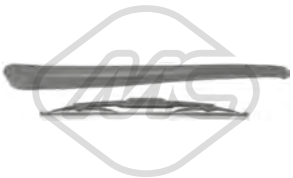

68024 L: 305 mm
spazzola tergicristalli [posteriore] SPORTAGE 2.0 16V 4WD-2.0 CRDi-2.0 CRDi 4WD-2.0 i 16V-2.7 V6 4WD

oe: 988511F000 -- 988111F000

© INDUSTRIAL METALCAUCHO, S.L.U.

SPAZZOLE TERGICRISTALLI POSTERIORI

LANCIA

68041 L: 330 mm
spazzola tergicristalli [posteriore] MUSA 1.3 JTD-1.4-1.6 JTD-1.9 JTD

oe: 46835901

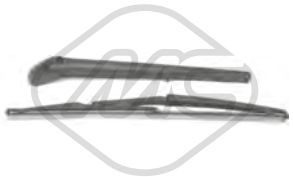

68044 L: 325 mm
spazzola tergicristalli [posteriore] MUSA 1.3 JTD-1.4-1.9 JTD

oe: 7781640

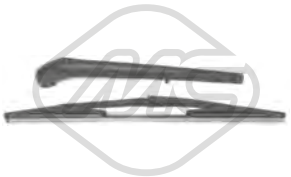

68056 L: 360 mm
spazzola tergicristalli [posteriore] Y 1.1-1.2-1.2 16V-1.4 12V

oe: 46480731

68117 L: 290 mm
spazzola tergicristalli [posteriore] YPSILON 1.2-1.3 JTD-1.4-1.4 16V

oe: 46826551

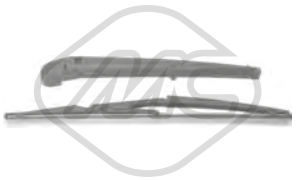

68119 L: 325 mm
spazzola tergicristalli [posteriore] MUSA 1.3 JTD-1.4-1.6 JTD-1.9 JTD

oe: 7781640

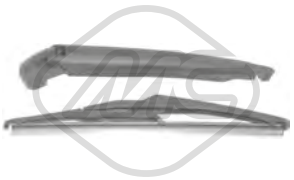

68120 L: 260 mm
spazzola tergicristalli [posteriore] YPSILON 0.9-1.2-1.3 JTD

oe: 51833786 -- 71770850

MAZDA

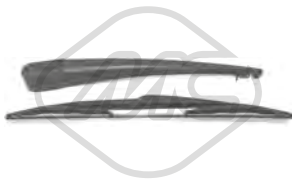

68014 L: 350 mm
spazzola tergicristalli [posteriore] 3 1.4-1.6-1.6 DI T-1.6 MZ-2.0 MZR-2.0-2.3 MPS T-CD-CD

oe: BP4K67421

68015 L: 305 mm
spazzola tergicristalli [posteriore] 5 1.6 CD-1.8-1.8 MZR-2.0-2.0 CD

oe: C24767330 -- C235-67-421

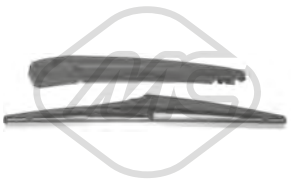

68016 L: 305 mm
spazzola tergicristalli [posteriore] 6 1.8-1.8 MZR-2.0-2.0 MZR-2.0 DI-2.0 MZR-2.2 D-2.2 MZR-2.3 MPS T-2.3-2.5 MZR-CD-CD

oe: GJ6J67330A -- GJ6J-67-421

MINI

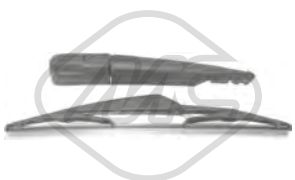

68126 L: 290 mm
spazzola tergicristalli [posteriore] MINI Cooper-Cooper S-One-One D

oe: 61627044627 -- 61627079943

68127 L: 290 mm
spazzola tergicristalli [posteriore] MINI Cooper-Cooper S-One-One D

oe: 61627129282 -- 61627129280

68128 L: 260 mm
spazzola tergicristalli [posteriore] MINI,MINI COUNTRYMAN Cooper-Cooper 4x4-Cooper D-Cooper D 4x4-Cooper S-Cooper S 4x4-Cooper SD-Cooper SD 4x4-John Cooper Works 4x4-One-

oe: 61622754285 -- 61622754287

© INDUSTRIAL METALCAUCHO, S.L.U.

NISSAN

68011 L: 305 mm
spazzola tergicristalli [posteriore] QASHQAI/QASHQAI +2 1.5 dCi-2.0-2.0 dCi

oe: 28781JD00A

68012 L: 305 mm
spazzola tergicristalli [posteriore] NOTE 1.5 dCi

oe: 287801U600

OPEL

68083 L: 230 mm
spazzola tergicristalli [posteriore] ASTRA H 1.3 CDTI-1.4-1.6-1.6 T-1.7 CDTI-1.8-1.9 CDTI-1.9 CDTI 16V-2.0 T

oe: 1273396 -- 1273397

68084 L: 400 mm
spazzola tergicristalli [posteriore] CORSA C,MERIVA 1.0-1.2-1.3 CDTI-1.4 16V-1.4-1.6-1.6 16V-1.6 T-1.7 CDTI-1.7 DI-1.7 DTI-1.8

oe: 9114678 -- 1273848

68085 L: 350 mm
spazzola tergicristalli [posteriore] ZAFIRA B 1.6-1.6 T-1.7 CDTI-1.8-1.9 CDTI-2.0-2.2

oe: 6272287 -- 1273848

68086 L: 300 mm
spazzola tergicristalli [posteriore] ASTRA H 1.3 CDTI-1.4-1.6-1.6 T-1.7 CDTI-1.8-1.9 CDTI-1.9 CDTI 16V-2.0 T

oe: 1273504 -- 1273395

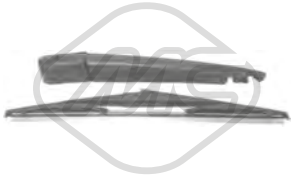

68087 L: 305 mm
spazzola tergicristalli [posteriore] ANTARA 2.0 CDTI-2.0 CDTI 4x4-2.2 CDTi-2.2 CDTi 4x4-2.4-2.4 4x4-3.0-3.2 V6

oe: 4803917 -- 4808221

68088 L: 300 mm
spazzola tergicristalli [posteriore] CORSA D 1.0-1.2-1.3 CDTI-1.4-1.6 T-1.7 CDTI

oe: 6272312 -- 1273091

68089 L: 406 mm
spazzola tergicristalli [posteriore] ASTRA G,ZAFIRA A 1.2 16V-1.4-1.4 16V-1.6 16V-1.6-1.7 CDTI-1.7 TD-1.7 DTI 16V-1.8 16V-2.0-2.0 DTI 16V-2.0 DI 16V-2.0 16V-2.0 DI-2.2 DTI 16V-2.2 16V-2.2 DTI
oe: 1273060 -- 1273789

68091 L: 305 mm
spazzola tergicristalli [posteriore] INSIGNIA A 1.4-1.6-1.6 SIDI-1.6 T-1.8-2.0 CDTI-2.0 CDTI 4x4-2.0 E85 T-2.0 T-2.0 T 4x4-2.8 V6 T 4x4

oe: 1272340 -- 1273091

68092 L: 300 mm
spazzola tergicristalli [posteriore] ASTRA G 1.2 16V-1.4-1.4 16V-1.6-1.6 16V-1.7 CDTI-1.7 DTI 16V-1.7 TD-1.8 16V-2.0 16V-2.0 DI-2.0 DTI 16V-2.0-2.2 16V-2.2 DTI
oe: 1273059 -- 1273388

68094 L: 305 mm
spazzola tergicristalli [posteriore] ASTRA J 1.3 CDTI-1.4-1.4 T-1.6-1.6 CDTi-1.6 SIDI-1.6 T-1.7 CDTI-2.0 BiT CDTI-2.0 CDTI

oe: 1272006 -- 1273095

68096 L: 400 mm
spazzola tergicristalli [posteriore] MERIVA B 1.3 CDTI-1.4-1.6 CDTi-1.6 CDTI-1.7 CDTI

oe: 1272022 -- 1273848

© INDUSTRIAL METALCAUCHO, S.L.U.

SPAZZOLE TERGICRISTALLI POSTERIORI

PEUGEOT

68003 L: 300 mm
spazzola tergicristalli [posteriore] 107 1.0-1.4 HDi

oe: 6405.V5

68026 L: 350 mm
spazzola tergicristalli [posteriore] 106 II,206,206+ 1.1-1.4 HDi 70-1.4 i-1.6 16V-1.6 HDi 110-2.0 S16

oe: 6426.LW -- 6429.R2

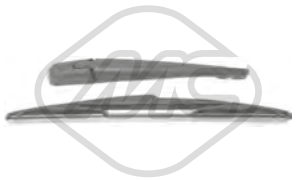

68027 L: 350 mm
spazzola tergicristalli [posteriore] 307 1.4-1.4 HDi-1.4 16V-1.6 HDi-1.6 16V-1.6 HDi 110-2.0 16V-2.0 HDi 135-2.0 HDi 110-2.0 HDi 90

oe: 6429T1

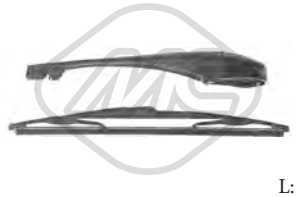

68029 L: 350 mm
spazzola tergicristalli [posteriore] 807 2.0-2.0 16V-2.0 HDi-2.2-2.2 HDi-3.0 V6

oe: 6423.92 -- 6429.AX

68030 L: 350 mm
spazzola tergicristalli [posteriore] 307 1.4-1.4 16V-1.4 HDi 70-1.4 HDi-1.6 16V-1.6 HDi 110-1.6 HDi-2.0 16V-2.0 HDi 110-2.0 HDi 135-2.0 HDi 90

oe: 6429.T8

68031 L: 305 mm
spazzola tergicristalli [posteriore] 1007 1.4-1.4 16V-1.4 HDi-1.6 16V-1.6 HDi

oe: 642391 -- 6429Y4

68033 L: 350 mm
spazzola tergicristalli [posteriore] 406 1.6-1.8-1.8 16V-1.9 D-1.9 TD-2.0 16V-2.0 16V HPi-2.0 HDi 110-2.0 HDi 90-2.0 T-2.1 TD 12V-2.2-2.2 HDi-3.0 24V-3.0 V6

oe: 6429K1 -- 6426P6

68034 L: 350 mm
spazzola tergicristalli [posteriore] 207 1.4-1.4 16V-1.4 HDi-1.6 16V-1.6 16V RC-1.6 16V T-1.6 16V VTi-1.6 HDi-1.6 HDi 110

oe: 642397 -- 6451AJ

68035 L: 305 mm
spazzola tergicristalli [posteriore] 308,3008,508 1.4 16V-1.6 16V-1.6 HDi-1.6 THP-1.6 BioFlex-1.6 Bio-flex-1.6 GTi-2.0 HDi

oe: 642237 -- 642391

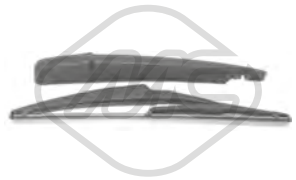

68037 L: 290 mm
spazzola tergicristalli [posteriore] 5008,2008 1.2 THP 110-1.2 THP 130-1.2 VTi-1.4 HDi-1.6 BHDi 100-1.6 BHDi 120-1.6 BHDi 75-1.6 HDi-1.6 VTi

oe: 1610720480 -- 6429GN

68141 L: 350 mm
spazzola tergicristalli [posteriore] 106 II,206,206+ 1.1-1.4-1.4 HDi 70-1.4 i-1.6 16V

oe: 6423.93 -- 6426.LW

RENAULT

68108 L: 350 mm
spazzola tergicristalli [posteriore] SCÉNIC I 2.0 16V RX4

oe: 7701047871 -- 7701047869

68110 L: 350 mm
spazzola tergicristalli [posteriore] ESPACE IV 1.9 dCi-2.0-2.0 dCi-2.0 T-2.2 dCi-3.0 dCi-3.5 V6

oe: 7701051890 -- 7701047871

68111 L: 512 mm
spazzola tergicristalli [posteriore] LAGUNA II 2.0 16V

oe: 8200015382 -- 7701049002

© INDUSTRIAL METALCAUCHO, S.L.U.

RENAULT

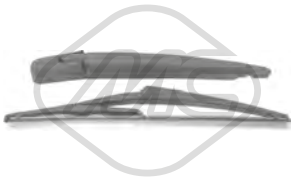

68112 L: 305 mm
spazzola tergicristalli [posteriore] CLIO II 1.2-1.2 16V-1.4-1.4 16V-1.5 dCi-1.6-1.6 16V-1.9 D-1.9 dTi-2.0 16V-3.0 V6

oe: 7701045207 -- 7701040187

68113 L: 230 mm
spazzola tergicristalli [posteriore] MEGANE II,KADJAR 1.4 16V-1.5 dCi-1.6-1.6 16V-1.9 dCi-2.0-2.0 16V-2.0 16V T-2.0 dCi-2.0 Renault

oe: 7701054824 -- 287909013R

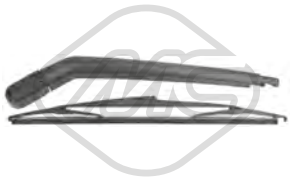

68114 L: 405 mm
spazzola tergicristalli [posteriore] KOLEOS I 2.0 dCi-2.0 dCi 4x4-2.5-2.5 4x4

oe: 28790JY00A -- 28781JY00A

68115 L: 350 mm
spazzola tergicristalli [posteriore] LAGUNA II 1.8 16V-2.0 dCi

oe: 7701047871 -- 7701049011

68116 L: 305 mm
spazzola tergicristalli [posteriore] CLIO II 1.2-1.2 16V-1.4-1.4 16V-1.5 dCi-1.6-1.6 16V-1.9 D-1.9 dTi-2.0 16V-3.0 V6

oe: 7701045207

SEAT

68067 L: 410 mm
spazzola tergicristalli [posteriore] IBIZA IV,EXEO 1.2-1.2 TDI-1.2 TSI-1.4-1.4 TDI-1.4 TSI-1.6 TDI-1.6-1.9 TDI-2.0 TDI

oe: 1T0955707A

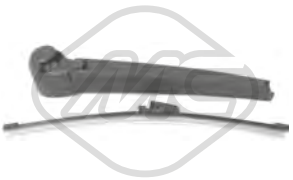

68075 L: 280 mm
spazzola tergicristalli [posteriore] LEON 1.2 TSI-1.4 16V-1.4 TSI-1.6-1.6 TDI-1.8 TSI-1.9 TDI-2.0 Cupra R-2.0 FSI-2.0 TDI-2.0 TDI 16V-2.0 TFSI

oe: 6Q6955707C -- 3C9955425

SKODA

68133 L: 330 mm
spazzola tergicristalli [posteriore] ROOMSTER 1.2-1.2 TDI-1.2 TSI-1.4-1.4 TDI-1.6-1.6 TDI-1.9 TDI

oe: 6Q6955707C -- 5J7955425

© INDUSTRIAL METALCAUCHO, S.L.U.

SPAZZOLE TERGICRISTALLI POSTERIORI

SUZUKI

68008 L: 250 mm
spazzola tergicristalli [posteriore] SWIFT III 1.3-1.3 4x4

oe: 3834063J00 -- 38821-63J00

68009 L: 250 mm
spazzola tergicristalli [posteriore] SX4 1.5

oe: 3834063J00 -- 38821-63J00

68010 L: 305 mm
spazzola tergicristalli [posteriore] VITARA 2.0 V6 24V-2.5 V6 24V

oe: 3882165J00

TOYOTA

68000 L: 305 mm
spazzola tergicristalli [posteriore] YARIS,YARIS VERSO 1.0-1.3-1.3 VVT-1.5-i

oe: 8524152010

68001 L: 310 mm
spazzola tergicristalli [posteriore] RAV 4 III 2.2 D-2.2 D 4WD

oe: 8524142070

68002 L: 400 mm
spazzola tergicristalli [posteriore] PRIUS,YARIS 1.5 Hybrid

oe: 8524147010

68003 L: 300 mm
spazzola tergicristalli [posteriore] AYGO 1.4 HDi

oe: 852410H010

68005 L: 275 mm
spazzola tergicristalli [posteriore] COROLLA 1.6 VVT-i

oe: 852410F010

VOLVO

68098 L: 410 mm
spazzola tergicristalli [posteriore] C30 1.6-1.6 D-1.8-2.0-2.0 D-2.4 i-D5-T5

oe: 31290075

68101 L: 350 mm
spazzola tergicristalli [posteriore] V50 2.4-T5-T5 AWD

oe: 30784289 -- 31250094

68102 L: 400 mm
spazzola tergicristalli [posteriore] V40,S40 II 1.6-1.6 D-1.6 D2-1.8-2.0-2.0 D-2.0 F-2.4-2.4 D5-D3-D4-T5-T5 AWD

oe: 9139570 -- 30806918

© INDUSTRIAL METALCAUCHO, S.L.U.

VOLVO

68103 L: 400 mm
spazzola tergicristalli [posteriore] V70 I,850 2.0-2.0 T-2.0 T AWD-2.3 T AWD-2.3 T-2.3 T-2.3 T-2.4 T-2.4 T AWD-2.4-2.4 AWD-2.5 TDI AWD-2.5 TDI-5-5 AWD
oe: 9139571 -- 3512315

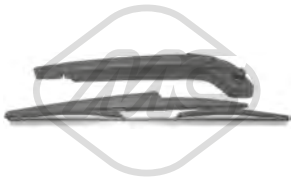

68104 L: 370 mm
spazzola tergicristalli [posteriore] V70 II 2.0 T-2.3 T5-2.4-2.4 D-2.4 D5-2.4 D5 AWD-2.4 T-2.4 T AWD-2.4 T5-2.5 T-2.5 T AWD-2.5 TDI-5 T AWD-R 2

oe: 9139570 -- 9483166

68106 L: 350 mm
spazzola tergicristalli [posteriore] V70 III,XC70 II 1.6 D-1.6 T4F-1.6 / D2-2.0 T-2.0 FlexiFuel-2.0 D-2.0-2.4 D / D4 AWD-2.4 D-2.5 T FlexiFuel-2.5 T-3.2-3.2 AWD-D2-D3-D4-D4 AWD-D5-D5 AWD-T4-T5-T6
oe:

VW

68065 L: 400 mm
spazzola tergicristalli [posteriore] MULTIVAN V,-CADDY III 1.9 TDI-2.0-2.0 BiTDI-2.0 BiTDI 4x4-2.0 TDI-2.0 TDI 4x4-2.0 TSI-2.0 TSI 4x4-2.5 TDI-2.5 TDI 4x4-3.2 V6-3.2 V6 4x4
oe: 7E0955425 -- 7E0955707A

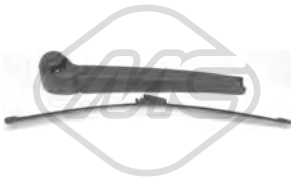

68066 L: 330 mm
spazzola tergicristalli [posteriore] POLO,GOLF V,-GOLF PLUS 1.2-1.2 12V-1.4 16V-1.4 FSI-1.4 TDI-1.6 16V-1.8 GTI-1.8 GTi Cup-1.9 SDI-1.9 TDI

oe: 6Q6955707C -- 6Q6955425A

68067 L: 410 mm
spazzola tergicristalli [posteriore] TOURAN,TI-GUAN 1.4 FSI-1.4 TSI-1.6-1.6 FSI-1.9 TDI-2.0-2.0 FSI-2.0 TDI-2.0 TDI 16V

oe: 1T0955707A

68068 L: 330 mm
spazzola tergicristalli [posteriore] TOURAN,TI-GUAN 1.4 FSI-1.4 TSI-1.6-1.6 FSI-1.9 TDI-2.0-2.0 FSI-2.0 TDI-2.0 TDI 16V

oe: 1T0955707C -- 1T0955707A

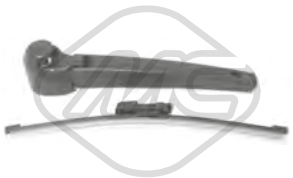

68069 L: 255 mm
spazzola tergicristalli [posteriore] SCIROCCO 1.4 TSI-2.0 R-2.0 TDI-2.0 TSI

oe: 1K8955435 -- 1K8955427A

68070 L: 340 mm
spazzola tergicristalli [posteriore] POLO 1.2-1.2 12V-1.4 16V-1.4 FSI-1.4 TDI-1.6 16V-1.8 GTI-1.8 GTi Cup-1.9 SDI-1.9 TDI

oe: 7M3955435 -- 6Q6955425

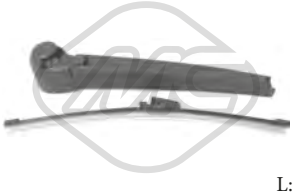

68075 L: 280 mm
spazzola tergicristalli [posteriore] POLO,PASSAT 1.2-1.2 12V-1.4 16V-1.4 TDI-1.6 16V-1.8 GTI-1.8 GTi Cup-1.9 SDI-1.9 TDI

oe: 6Q6955707C -- 6Q6955707C

© INDUSTRIAL METALCAUCHO, S.L.U.

GUARNIZIONI MONTAGGIO COLLETTORI MARMITTA

ANELLI CONICI (senza amianto):

02394	Ø 58 mm Ø 71 mm	H: 13 mm	CITROËN
02393	Ø 46 mm Ø 60 mm		CITROËN,OPEL,PEUGEOT
02395	Ø 66 mm Ø 79 mm	H: 14 mm	CITROËN,PEUGEOT
02381	Ø 52 mm Ø 67 mm	H: 11,5 mm	DACIA,RENAULT
02431	Ø 50 mm Ø 67 mm	H: 13 mm	FIAT,FORD,HONDA,MITSUBISHI,OPEL,RENAULT,ROVER,TOYOTA
02432	Ø 60 mm Ø 69 mm		FORD
02433	Ø 75 mm Ø 93 mm		FORD
02788	Ø 55 mm Ø 64 mm	H: 13 mm	FORD,HONDA,OPEL
04154	Ø 58 mm Ø 72 mm	H: 10 mm	MITSUBISHI,OPEL,RENAULT
04166	Ø 52 mm Ø 66 mm		MITSUBISHI,RENAULT
02450	Ø 42 mm Ø 57 mm		OPEL,SKODA
02382	Ø 73 mm Ø 90 mm	H: 11,2 mm	RENAULT
02890	Ø 85 mm Ø 103 mm	H: 13 mm	NISSAN,RENAULT,VOLVO
02383	Ø 51 mm Ø 65 mm	H: 11,2 mm	UNIVERSAL

fabbricati con rete di ACCIAIO INOSSIDABILE pressata

GUARNIZIONI MARMITTA PER APPLICAZIONI SPECIFICHE

02780	AUDI,FORD,SEAT,VOLVO,VW

guarnizione tra collettori marmitta e testata

BULLONE COLLETTORE in OTTONE

00042	H: 14 mm	UNIVERSAL

© INDUSTRIAL METALCAUCHO, S.L.U.

KIT MONTAGGIO COLLETTORI MARMITTA

02950
kit montaggio collettore marmitta CITROËN,FIAT,LANCIA,PEUGEOT

oe: 179721

02392
kit montaggio collettore marmitta CITROËN,FIAT,PEUGEOT

oe: 1798.41 -- 179876

02938
kit montaggio collettore marmitta CITROËN,FIAT,PEUGEOT

oe: 179712

02940
kit montaggio collettore marmitta CITROËN,FIAT,IVECO,PEUGEOT

oe: 179880 -- 179875

02951
kit montaggio collettore marmitta CITROËN,FIAT,PEUGEOT

oe: 179879 -- 179722

02952
kit montaggio collettore marmitta CITROËN,FIAT,PEUGEOT

oe: 179881

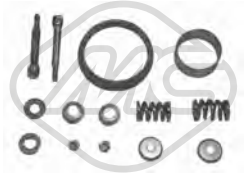

04598
kit montaggio collettore marmitta CITROËN,FIAT,PEUGEOT

oe: 179719

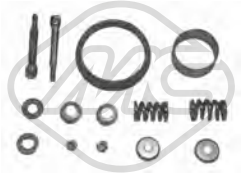

04599
kit montaggio collettore marmitta CITROËN,FIAT,PEUGEOT

oe: 1797.20

02939
kit montaggio collettore marmitta CITROËN,PEUGEOT

oe: 179718

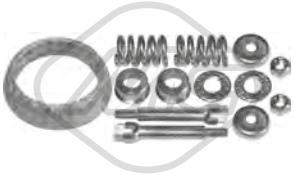

02941
kit montaggio collettore marmitta CITROËN,PEUGEOT

oe: 179883

02964
kit montaggio collettore marmitta CITROËN,PEUGEOT

oe: 179865

02973
kit montaggio collettore marmitta CITROËN,PEUGEOT

oe: 179845

04039
kit montaggio collettore marmitta CITROËN,PEUGEOT

oe: 179874

04065
kit montaggio collettore marmitta CITROËN,PEUGEOT

oe: 179756 -- 179710

02391
kit montaggio collettore marmitta CITROËN,PEUGEOT,ROVER

oe: 179854 -- 179854

02619 Dimensioni filettatura: M 10
kit montaggio marmitta OPEL

oe: 854982 -- 854881

02620 Dimensioni filettatura: M 8
kit montaggio marmitta OPEL

oe: 854986 -- 854884

04040
kit montaggio collettore marmitta PEUGEOT

oe: 179705

KIT MONTAGGIO COLLETTORI MARMITTA

04041
kit montaggio collettore marmitta PEUGEOT

oe: 1797.06

02779
kit montaggio collettori marmitta SEAT,VW

oe: 161298115

© INDUSTRIAL METALCAUCHO, S.L.U.

SUPPORTI MARMITTA

00366
supporto marmitta AUDI,BMW,CITROËN,FIAT,-MERCEDES-BENZ,OPEL,PEUGEOT,VW

oe: 861253147 -- 893253147F

00165
supporto marmitta ABARTH,FIAT,SEAT

oe: SE138115514A

00649
supporto marmitta BEDFORD,OPEL

oe: 852713

00162
supporto marmitta [posteriore] OPEL,RENAULT

oe: 7700518505

00262
supporto marmitta [posteriore] RENAULT

oe: 0852703 -- 0852705

02721
supporto marmitta [anteriore] RENAULT

oe: 7700846928 -- 7700849696

02199
supporto marmitta ALFA ROMEO,FIAT

oe: 51854824

05533
supporto marmitta [centro] ALFA ROMEO,CITROËN,FIAT,LANCIA,OPEL,PEUGEOT

oe: 1755.S8 -- 1755L8

02638
supporto marmitta ALFA ROMEO,CITROËN,FIAT,LANCIA,PEUGEOT

oe: 7740653 -- 7718577

05558
supporto marmitta ALFA ROMEO,CITROËN,FIAT,OPEL,PEUGEOT

oe: 1755.S7 -- 1755Q5

05559
supporto marmitta ALFA ROMEO,CITROËN,FIAT,OPEL,PEUGEOT

oe: 46777942 -- 46777942

00083
supporto marmitta ALFA ROMEO,FIAT,LANCIA

oe: 7664624

00127
supporto marmitta ALFA ROMEO,FIAT,LANCIA

oe: 7664624 -- 7637572

02636
supporto marmitta ALFA ROMEO,FIAT,LANCIA

oe: 7749062

00057
supporto marmitta ALFA ROMEO,FIAT,LANCIA

oe: 60609574 -- 60811810

00094
supporto marmitta ALFA ROMEO,FIAT,LANCIA

oe: 7612390 -- 7600807

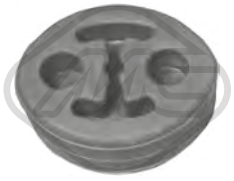

05624
supporto marmitta ALFA ROMEO,FIAT,LANCIA

oe: 82482580

06374
supporto marmitta rinforzato [Assale posteriore] ALFA ROMEO,FIAT,LANCIA

oe: 7718578

© INDUSTRIAL METALCAUCHO, S.L.U.

SUPPORTI MARMITTA

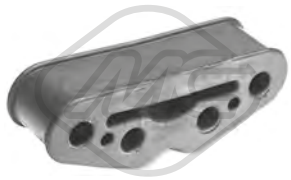

02639
supporto marmitta ALFA ROMEO,FIAT,LANCIA,OPEL

oe: 852673

05560
supporto marmitta [posteriore] ABARTH,ALFA ROMEO,FIAT,OPEL

oe: 5852693

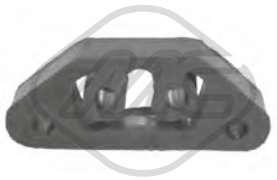

00280
supporto marmitta ALFA ROMEO,FIAT,INNOCENTI,LANCIA,RENAULT,SEAT

oe: 60586017 -- 60586017

06292
supporto marmitta [posteriore] AUDI

oe: 8K0253144A

41001
supporto marmitta AUDI

oe: 8K0253144E

41003
supporto marmitta AUDI

oe: 8E0253144AF

02735
supporto marmitta AUDI,MERCEDES-BENZ,SKODA,VW

oe: 8D0253144 -- 8D0253144K

07066
supporto marmitta AUDI,NISSAN

oe: 206511KB1A -- 20651JJ00B

41002
supporto marmitta AUDI,SEAT

oe: 8E0253144AG

02643
supporto marmitta AUDI,SEAT,SKODA,VW

oe: 8D0253147E

02766
supporto marmitta AUDI,SEAT,SKODA,VW

oe: 823253147A -- 4A0253147A

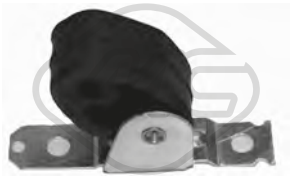

04762
supporto marmitta [posteriore] AUDI,SEAT,SKODA,VW

oe: 6Q0253144G

04870
supporto marmitta AUDI,SEAT,SKODA,VW

oe: 1K0253144AP

04917
supporto marmitta [posteriore] AUDI,SEAT,SKODA,VW

oe: 6Q0253144D -- 6Q0253144B

41012
supporto marmitta AUDI,SEAT,SKODA,VW

oe: 4B0253144H -- 8E0253144M

41029
supporto marmitta AUDI,SEAT,SKODA,VW

oe: 1K0253147E

00238
supporto marmitta AUDI,SEAT,VW

oe: 823253147 -- 823253149

00497
supporto marmitta [anteriore] AUDI,MERCEDES-BENZ,SEAT,VW

oe: 8A0253147A -- 803253147

© INDUSTRIAL METALCAUCHO, S.L.U.

04097
supporto marmitta [posteriore] AUDI,VW

oe: 8E0253147

02422
supporto marmitta [Sx] BENZ,VW-MERCEDES

oe: 2024920644 -- 2024920344

00089
supporto marmitta BENZ-MERCEDES

oe: 2014920116

02641
supporto marmitta BENZ-MERCEDES

oe: A2114920044 -- 2114920044

05882
supporto marmitta BENZ-MERCEDES

oe:

00090
supporto marmitta BMW

oe: 18211105677

02416
supporto marmitta BMW

oe: 18301703634

02430
supporto marmitta BMW

oe: 18211712838 -- 18211176424

02745
supporto marmitta [centro] BMW

oe: 18211745426

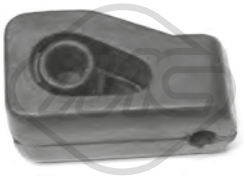

02746
supporto marmitta [posteriore] BMW

oe: 18211745350

02747
supporto marmitta [posteriore] BMW,TOYOTA

oe: 18211723101

05792
supporto marmitta BMW

oe: 18211723647

05804
supporto marmitta BMW

Dimensioni filettatura: M5

oe: 17111113699

05835
supporto marmitta [posteriore] BMW

oe: 18212248109 -- 18207786468

05837
supporto marmitta [posteriore] BMW

oe: 18207503246 -- 18201732926

05838
supporto marmitta [posteriore] BMW

oe: 18207785776 -- 18212247708

05855
supporto marmitta BMW

oe: 18207791570

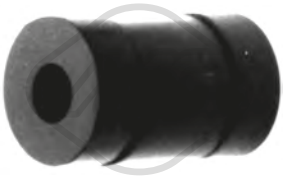

41004
supporto marmitta BMW

oe: 18307593199

© INDUSTRIAL METALCAUCHO, S.L.U.

SUPPORTI MARMITTA

41031
supporto marmitta BMW

oe: 18208511880

05743
supporto marmitta [posteriore] BMW,MINI

oe: 18302753085

05846
supporto marmitta BMW,MINI

oe: 18200141413 -- 18207519253

02726
supporto marmitta CHEVROLET,DAEWOO,FORD,HONDA,HYUNDAI,KIA,MG,MITSUBISHI,NISSAN,PROTON,ROVER

oe: 2865821000 -- 2865834050

00092
supporto marmitta CITROËN,PEUGEOT

oe: 5484441

04061
supporto marmitta CITROËN

oe: 1755.86

41040
supporto marmitta CITROËN

oe: 1613714980

05493
supporto marmitta CITROËN,FIAT,FORD,LANCIA,PEUGEOT

oe: 1755.K8 -- 1755.E8

02748
supporto marmitta [anteriore] CITROËN,FIAT,LANCIA,PEUGEOT

oe: 1755N7

02753
supporto marmitta CITROËN,FIAT,LANCIA,PEUGEOT

oe: 1755.69 -- 1755.63

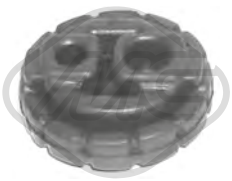

02754
supporto marmitta CITROËN,FIAT,LANCIA,PEUGEOT

oe: 1755.62

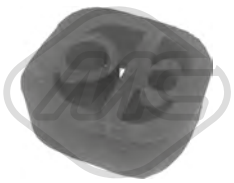

04010
supporto marmitta CITROËN,FIAT,PEUGEOT

oe: 1755.68

04422
supporto marmitta [Assale posteriore Sx] CITROËN,FIAT,PEUGEOT

oe: 1755L4

05257
supporto marmitta [Assale posteriore] CITROËN,-FIAT,PEUGEOT

oe: 1755.H2

05733
supporto marmitta [centro] CITROËN,FIAT,PEUGEOT

oe: 1755K8

00084
supporto marmitta CITROËN,PEUGEOT

oe: 1755.59

00088
supporto marmitta CITROËN,PEUGEOT

oe: 96125080 -- 175561

00303
supporto marmitta CITROËN,PEUGEOT

oe: 1755.40

© INDUSTRIAL METALCAUCHO, S.L.U.

SUPPORTI MARMITTA

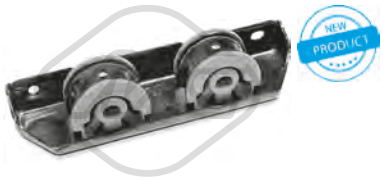

02642
supporto marmitta CITROËN,PEUGEOT

oe: 1755L6 -- 1755J1

02692
supporto marmitta [anteriore] CITROËN,PEUGEOT

oe: 175566 -- 175558

02965
supporto marmitta [anteriore] CITROËN,PEUGEOT

oe: 1755.70

04059
supporto marmitta CITROËN,PEUGEOT

oe: 1755.91

04060
supporto marmitta CITROËN,PEUGEOT

oe: 1755A2 -- 1755.77

04423
supporto marmitta [Assale posteriore Dx] CITROËN,PEUGEOT

oe: 1755.E2

04425
supporto marmitta [centro] CITROËN,PEUGEOT

oe:

04426
supporto marmitta [Assale posteriore Dx] CITROËN,PEUGEOT

oe: 1755.L3 -- 1755C4

04445
supporto marmitta [anteriore] CITROËN,PEUGEOT

oe: 1755F6

04655
supporto marmitta [anteriore] CITROËN,PEUGEOT

oe: 1755.J8 -- 1755.F4

04925
supporto marmitta [anteriore] CITROËN,PEUGEOT

oe: 1755K0 -- 175594

05258
supporto marmitta CITROËN,PEUGEOT

oe: 1755H8

05734
supporto marmitta CITROËN,PEUGEOT

oe: 1755H6

05735
supporto marmitta CITROËN,PEUGEOT

oe: 1755P5

06291
supporto marmitta CITROËN,PEUGEOT

oe: 1755H7

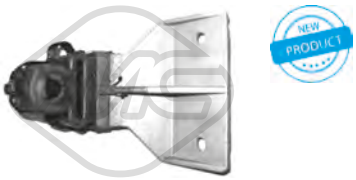

06307
supporto marmitta [Assale posteriore] CITROËN,PEUGEOT

oe: 1755N3

06308
supporto marmitta [Assale posteriore] CITROËN,PEUGEOT

oe: 1755N4

06373
supporto marmitta [Assale anteriore] CITROËN,PEUGEOT

oe: 1755Q3

SUPPORTI MARMITTA

06376
supporto marmitta CITROËN,PEUGEOT

oe: 1755K3 -- 1755E1

07062
supporto marmitta [Assale posteriore] CITROËN,PEUGEOT

oe: 1755N1 -- 1755N0

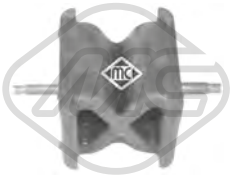

05255
supporto marmitta CITROËN,PEUGEOT,TOYOTA

oe: 17565YV010

05256
supporto marmitta BENZ,PEUGEOT,TOYOTA-CITROËN,MERCEDES

oe: 175650Q010

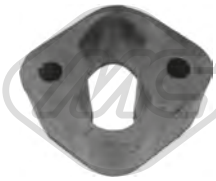

02417
supporto marmitta CITROËN,PEUGEOT,VW

oe: 1755.44 -- 1755.44

07070
supporto marmitta BENZ,NISSAN,OPEL,RENAULT-DACIA,MERCEDES

oe: 206510020R -- 206510006R

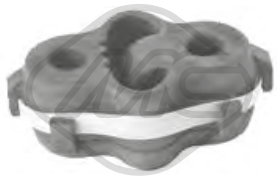

06800
supporto marmitta [Assale posteriore] DACIA,OPEL,RENAULT

oe: 206510020R -- 206510006R

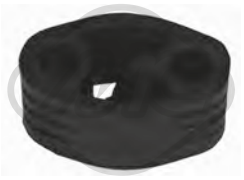

05096
supporto marmitta [centro] DACIA,RENAULT

oe: 6001547472

07069
supporto marmitta DODGE,FIAT,JEEP,NISSAN

oe: 20651JD00C -- 20651JD00A

02720
supporto marmitta [anteriore] FIAT

oe: 7527810

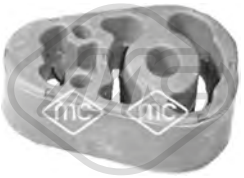

05534
supporto marmitta [centro] FIAT

oe: 51769176 -- 55187596

41035
supporto marmitta FIAT

oe: 51934824

00156
supporto marmitta AUTOBIANCHI,FIAT,INNOCENTI,LADA,LANCIA,PEUGEOT,PININFARINA,SEAT

oe: SE127115138A -- HB11513800

05580
supporto marmitta [posteriore] FIAT,LANCIA

oe: 46810305

05643
supporto marmitta [Assale anteriore] FIAT,LANCIA

oe: 46810304 -- 46830390

41036
supporto marmitta FIAT,LANCIA

oe: 51934825

00207
supporto marmitta FIAT,LANCIA,SEAT

oe: SE138115503A

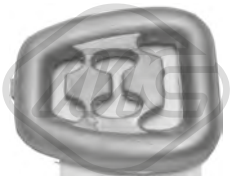

00243
supporto marmitta FIAT,LANCIA,SEAT

oe: SE138393770

© INDUSTRIAL METALCAUCHO, S.L.U.

02428
supporto marmitta FIAT,OPEL

oe: 852726 -- 0852726

00158
supporto marmitta FIAT,SEAT

oe: 4126729

00093
supporto marmitta FORD

oe: 1591419

00232
supporto marmitta [centro e posteriore] FORD

oe: 6120254

00247
supporto marmitta FORD

oe: 6053849

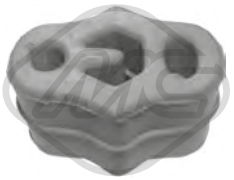

00974
supporto marmitta FORD

oe: 6788494

02418
supporto marmitta FORD

oe: 6905927

02419
supporto marmitta FORD

oe: 6831302

02714
supporto marmitta [posteriore] FORD

oe: 1025233

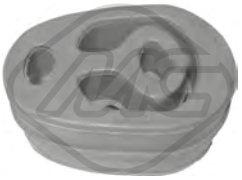

02756
supporto marmitta FORD

oe: 6679949

02757
supporto marmitta DAEWOO,FORD

oe: 7092700

04168
supporto marmitta FORD

oe: 1223917 -- 1223916

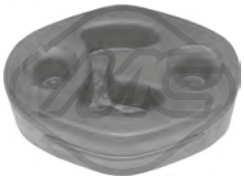

04269
supporto marmitta FORD

oe: 1022729

04270
supporto marmitta FORD

oe: 1118218 -- 1099277

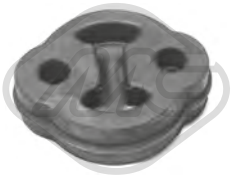

04840
supporto marmitta [centro] FORD

oe: 4042064

05298
supporto marmitta FORD,VOLVO

oe: 1230972 -- 1223914

41032
supporto marmitta FORD

oe: 1146857

57104
supporto marmitta FORD

oe: 1751520

© INDUSTRIAL METALCAUCHO, S.L.U.

SUPPORTI MARMITTA

41023
supporto marmitta FORD,HONDA,ISUZU,MAZDA,ROVER,VOLVO

oe: 30657360

02420
supporto marmitta FORD,MITSUBISHI

oe: MB009776

00054
supporto marmitta FORD,NISSAN

oe: 20650D0102

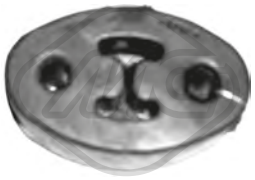

41014
supporto marmitta FORD,VOLVO

oe: 9186408

41024
supporto marmitta FORD,VOLVO

oe: 1118218 -- 1099277

57461
supporto marmitta HONDA

oe: 18215SDAA01

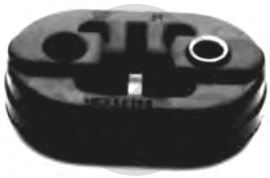

41026
supporto marmitta ALFA ROMEO,DAEWOO,HONDA,HYUNDAI,KIA,MITSUBISHI,NISSAN,ROVER,SUZUKI,VOLVO

oe: 30873098 -- 30862144

02727
supporto marmitta AUSTIN,DAEWOO,DAIHATSU,HONDA,HYUNDAI,LAND ROVER,MG,MITSUBISHI,ROVER,MG,MITSUBISHI,ROVER

oe: 2865824000

41017
supporto marmitta HYUNDAI,KIA

oe: 2876822000

41021
supporto marmitta CITROËN,HYUNDAI,KIA,MITSUBISHI,PEUGEOT

oe: 1755P9

41007
supporto marmitta AUDI,HYUNDAI,MAZDA,MITSUBISHI,NISSAN,SUBARU,TOYOTA,VW

oe: 2065069A00 -- 20650-51E00

41015
supporto marmitta KIA,MAZDA,NISSAN,ROVER

oe: WCS100211

41022
supporto marmitta KIA,MITSUBISHI,SUZUKI

oe: 287623B000 -- 2876238000

02645
supporto marmitta MAZDA,NISSAN

oe: 20651AX620

05111
supporto marmitta [posteriore] MINI

oe: 18207521427

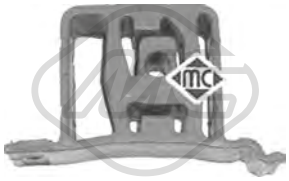

05112
supporto marmitta [centro] MINI

oe: 18101174146

41016
supporto marmitta MITSUBISHI

oe: MR266294

© INDUSTRIAL METALCAUCHO, S.L.U.

SUPPORTI MARMITTA

41027
supporto marmitta LEXUS,MITSUBISHI,OPEL,TOYOTA

oe: 1756576030 -- 1756574470

07064
supporto marmitta [centro e posteriore] CITROËN,-MITSUBISHI,PEUGEOT

oe: 1755Q0

07072
supporto marmitta [anteriore Sx] CITROËN,MITSUBISHI,PEUGEOT

oe: 1755P8

07063
supporto marmitta [Dx] CITROËN,LEXUS,MITSUBISHI,PEUGEOT,TOYOTA

oe: 1755P7 -- 1755.P7

41005
supporto marmitta MITSUBISHI,SMART

oe: MN130295

41020
supporto marmitta MITSUBISHI,SMART

oe: 4544920744

00056
supporto marmitta NISSAN

oe: 20625H9400

00095
supporto marmitta NISSAN

oe: 2065069A00 -- 20650-51E00

02468
supporto marmitta FORD,NISSAN

oe: 20641U6810

02738
supporto marmitta NISSAN

oe: 20651AX610

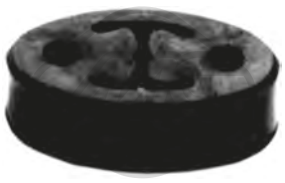

07067
supporto marmitta NISSAN

oe: 20651AX610 -- 206651BH00A

41044
supporto marmitta NISSAN

oe: 206514EA3A

04474
supporto marmitta [anteriore] NISSAN,OPEL,RENAULT

oe: 82.00.012.013 -- 8200012013

07071
supporto marmitta NISSAN,RENAULT

oe: 20651EN300

00058
supporto marmitta OPEL

oe: 852722

00059
supporto marmitta DAEWOO,OPEL

oe: 852723

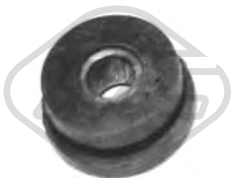

00085
supporto marmitta OPEL

oe: 9275758 -- 856700

00270
supporto marmitta OPEL

oe: 852720 -- 852716

SUPPORTI MARMITTA

00554
supporto marmitta OPEL

oe: 852719

00975
supporto marmitta OPEL

oe: 852516

41028
supporto marmitta OPEL

oe: 863001 -- 863000

04042
supporto marmitta [anteriore] PEUGEOT

oe: 1755.84

05736
supporto marmitta PEUGEOT

oe: 1755.A4 -- 1755A4

41037
supporto marmitta PEUGEOT

oe: 1607497680

41038
supporto marmitta PEUGEOT

oe: 1607709780

41039
supporto marmitta PEUGEOT

oe: 1607710880

41041
supporto marmitta PEUGEOT

oe: 9678603580

41042
supporto marmitta PEUGEOT

oe: 9803139480

00153 Dimensioni filettatura: M6
supporto marmitta RENAULT

oe: 7700260757 -- 7705099058

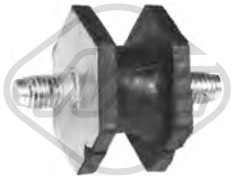

00167 Dimensioni filettatura: M10
supporto marmitta RENAULT

oe: 7700523095

00205
supporto marmitta RENAULT

oe: 7700656895

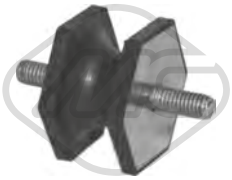

00240 Dimensioni filettatura: M8
supporto marmitta RENAULT

oe: 7700565762 -- 7700565762

00281
supporto marmitta RENAULT

oe: 7700677773

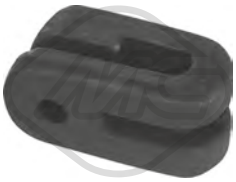

00584
supporto marmitta RENAULT

oe: 7700834754 -- 7700795221

00753
supporto marmitta RENAULT

oe: 7700785798

02214
supporto marmitta RENAULT

oe: 8200530560

© INDUSTRIAL METALCAUCHO, S.L.U.

02215
supporto marmitta RENAULT

oe: 2065050A00

02216
supporto marmitta RENAULT

oe: 2065150A01

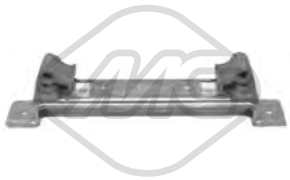

02217
supporto marmitta RENAULT

oe: 206510015R

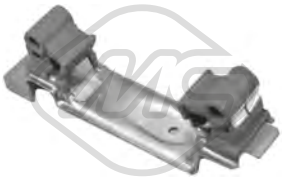

02218
supporto marmitta RENAULT

oe: 206510016R

02725
supporto marmitta RENAULT

oe: 7700410929

02763
supporto marmitta RENAULT

oe: 7700828897 -- 7700816862

04114
supporto marmitta [centro] MAZDA,RENAULT

oe: 7700424341 -- 7700424340

04125
supporto marmitta [posteriore] RENAULT

oe: 7700424339

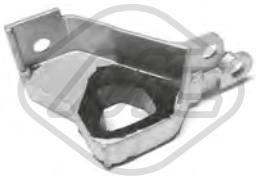

04164
supporto marmitta RENAULT

oe: 7700424342

04218
supporto marmitta RENAULT

oe: 7700434978

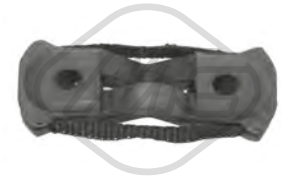

04291
supporto marmitta [anteriore] RENAULT

oe: 7700412282

04470
supporto marmitta RENAULT

oe: 8200017025

04586
supporto marmitta RENAULT

oe: 8200047018

04679
supporto marmitta [Assale posteriore] RENAULT

oe: 7700435270

04711
supporto marmitta RENAULT

oe: 8200310006

04712
supporto marmitta RENAULT

oe: 8200453430

05140
supporto marmitta RENAULT

oe: 8200114739

05465
supporto marmitta RENAULT

oe: 8200035448 -- 8200035447

© INDUSTRIAL METALCAUCHO, S.L.U.

SUPPORTI MARMITTA

06820
supporto marmitta [centro] RENAULT

oe: 8200105504 -- 8200105503

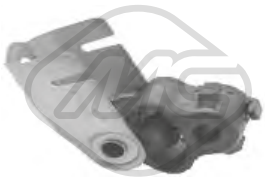

06842
supporto marmitta RENAULT

oe: 206516364R

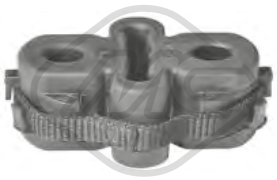

06850
supporto marmitta [posteriore] RENAULT

oe: 206511084R -- 8200505925

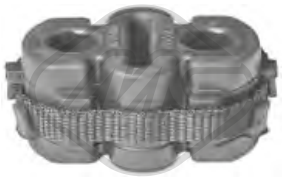

06851
supporto marmitta [posteriore] RENAULT

oe: 8200505926

06874
supporto marmitta [posteriore] RENAULT

oe: 206500002R

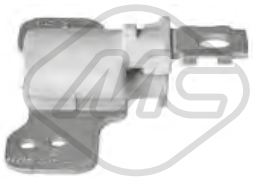

06875
supporto marmitta RENAULT

oe: 8200586981 -- 8200310007

06876
supporto marmitta RENAULT

oe: 8200105505

06877
supporto marmitta RENAULT

oe: 206500001R

41043
supporto marmitta RENAULT

oe: 1755R5

00053
supporto marmitta ROVER

oe: 20136G9600

02767
supporto marmitta SEAT,SKODA,VW

oe: 6U0253147 -- 115690800

00098
supporto marmitta SEAT,VW

oe: 191253147A -- 191253147

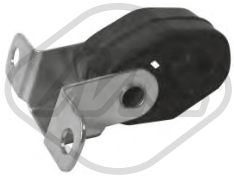

02423
supporto marmitta [posteriore] SEAT,VW

oe: 1H0253674D

02425
supporto marmitta SEAT,VW

oe: 1H0253144C

04271
supporto marmitta [posteriore] SEAT,VW

oe: 3A0253674A

04273
supporto marmitta [posteriore] SEAT,VW

oe: 6X0253144B

05737
supporto marmitta SEAT,VW

oe: 6X0253674G

41000
supporto marmitta SEAT,VW

oe: 6Q0253144

© INDUSTRIAL METALCAUCHO, S.L.U.

41009
supporto marmitta SKODA

oe: 1K0253147F

02740
supporto marmitta TOYOTA

oe: 1756522040 -- 175650D030

41008
supporto marmitta VOLVO

oe: 9492157

41013
supporto marmitta VOLVO

oe: 9179238

00081
supporto marmitta VW

oe: 357253144

02653
supporto marmitta VW

oe: 068251393B -- 033251393

04124
supporto marmitta [anteriore] VW

oe: 1H0253147D

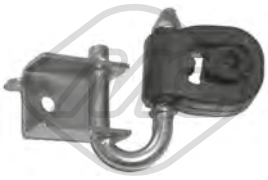

04272
supporto marmitta VW

oe: 701253144B -- 6X0253147B

© INDUSTRIAL METALCAUCHO, S.L.U.

TAPPI MONOBLOCCO

MC	MISURA	APPLICAZIONE
05113	Ø 47 mm	BENZ,MULTI-CAR-MERCEDES
02789	Ø 50.15 mm	ALFA ROMEO,FIA-T,LANCIA
04893	Ø 51.15 mm	ALFA ROMEO,FIA-T,LANCIA
02501	Ø 12 mm	UNIVERSAL
02502	Ø 13 mm	UNIVERSAL
02503	Ø 14 mm	UNIVERSAL
02504	Ø 15 mm	UNIVERSAL
02505	Ø 17.4 mm	UNIVERSAL
02506	Ø 20 mm	UNIVERSAL
02507	Ø 22,2 mm	UNIVERSAL
02508	Ø 24 mm	UNIVERSAL
02509	Ø 25 mm	UNIVERSAL
02511	Ø 25,60 mm	UNIVERSAL
02512	Ø 27 mm	UNIVERSAL
02513	Ø 28 mm	UNIVERSAL
02514	Ø 30 mm	UNIVERSAL
02515	Ø 31,75 mm	UNIVERSAL
02516	Ø 32 mm	UNIVERSAL
02517	Ø 33,5 mm	UNIVERSAL
02518	Ø 34 mm	UNIVERSAL
02519	Ø 35 mm	UNIVERSAL
02520	Ø 36 mm	UNIVERSAL
02521	Ø 38 mm	UNIVERSAL
02522	Ø 40 mm	UNIVERSAL
02523	Ø 41,5 mm	UNIVERSAL
02525	Ø 45 mm	UNIVERSAL
02528	Ø 50 mm	UNIVERSAL
02529	Ø 51 mm	UNIVERSAL
02531	Ø 16 mm	UNIVERSAL
02532	Ø 36,75 mm	UNIVERSAL
02533	Ø 52 mm	UNIVERSAL

MC	MISURA	APPLICAZIONE
02534	Ø 10 mm	UNIVERSAL
02535	Ø 18 mm	UNIVERSAL
02536	Ø 14,5 mm	UNIVERSAL
02537	Ø 16,5 mm	UNIVERSAL
02538	Ø 19 mm	UNIVERSAL
02539	Ø 23 mm	UNIVERSAL
02540	Ø 26 mm	UNIVERSAL
02541	Ø 28,6 mm	UNIVERSAL
02542	Ø 32,6 mm	UNIVERSAL
02543	Ø 38,5 mm	UNIVERSAL
02544	Ø 42 mm	UNIVERSAL
02545	Ø 44 mm	UNIVERSAL
02546	Ø 46 mm	UNIVERSAL
02547	Ø 48 mm	UNIVERSAL
02548	Ø 8 mm	UNIVERSAL
02549	Ø 9 mm	UNIVERSAL
02550	Ø 12,5 mm	UNIVERSAL
02552	Ø 13,5 mm	UNIVERSAL
02553	Ø 19,5 mm	UNIVERSAL
02554	Ø 22 mm	UNIVERSAL
02555	Ø 24,3 mm	UNIVERSAL
02564	Ø 34,75 mm	UNIVERSAL
02571	Ø 39,5 mm	UNIVERSAL
02572	Ø 44,5 mm	UNIVERSAL
02573	Ø 47 mm	UNIVERSAL
02574	Ø 49 mm	UNIVERSAL
02575	Ø 55,6 mm	UNIVERSAL
02576	Ø 56 mm	UNIVERSAL
02577	Ø 58 mm	UNIVERSAL
02578	Ø 60 mm	UNIVERSAL
02579	Ø 63 mm	UNIVERSAL
02580	Ø 21 mm	UNIVERSAL

© INDUSTRIAL METALCAUCHO, S.L.U.

TAPPI COPPA OLIO

05945 Dimensioni filettatura: M 12 x 1,75
tappo coppa olio ALFA ROMEO,CADILLAC,CHEVROLET,FIAT,FORD,FORD USA,JAGUAR,LAND ROVER,OPEL,SAAB

oe: 71739255 -- 71739255

05106 Dimensioni filettatura: 22x150
tappo coppa olio ALFA ROMEO,CITROËN,FIAT,-FORD,LANCIA,OPEL,PEUGEOT

oe: 0311.42

00675 Dimensioni filettatura: 22x1.5
tappo coppa olio ALFA ROMEO,CITROËN,FIAT,-FORD,INNOCENTI,LANCIA,PEUGEOT

oe: 031120 -- 030516

00676 Dimensioni filettatura: 22x1.5
tappo coppa olio ALFA ROMEO,CITROËN,FIAT,-FORD,INNOCENTI,LANCIA,PEUGEOT,SEAT

oe: NR14325301

04126 Dimensioni filettatura: M20 x 150 mm
tappo coppa olio ALFA ROMEO,FIAT,LANCIA

oe: 46476967 -- 46476967

05673 Dimensioni filettatura: 12x150
tappo coppa olio ALFA ROMEO,FIAT,LANCIA

oe: 55184773

05432 Dimensioni filettatura: M18x1,5
tappo coppa olio ALFA ROMEO,FIAT,LANCIA,OPEL,SAAB

oe: 652950 -- 55196505

04062 Dimensioni filettatura: M 18 x 1,5
tappo coppa olio ALFA ROMEO,FIAT,LANCIA,-SUZUKI

oe: 60813578 -- 60812431

39997 Dimensioni filettatura: M 24 x 1,50 x 10
tappo coppa olio AUDI

oe: 028103059A

39999 Dimensioni filettatura: M 14 x 1,50 x 12
tappo coppa olio AUDI

oe: N91167901 -- N91101402

02916 Dimensioni filettatura: M14x150
tappo coppa olio AUDI,FORD,MITSUBISHI,SEAT,SKODA,VW

oe: N90813202 -- N90813201

00674 Dimensioni filettatura: 14x150
tappo coppa olio AUDI,FORD,SEAT,SKODA,VW

oe: 113115193

04209 Dimensioni filettatura: M14 x 150
tappo coppa olio AUDI,FORD,SEAT,SKODA,VW

oe: N0161552 -- N90288901

02453 Filetto esterno [mm]: M14 x 1,5
tappo di plastica coppa olio AUDI,SEAT,SKODA,-VW

oe: 06L103801

00759 Dimensioni filettatura: 26x150
tappo coppa olio AUDI,MERCEDES-BENZ,VW

oe: 059103193

00857 Dimensioni filettatura: 14x150
tappo coppa olio BENZ,VW-MERCEDES

oe: 1119970330

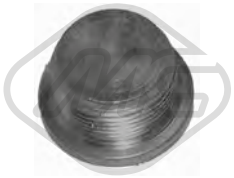

04888 Dimensioni filettatura: M26 x 1,5
tappo coppa olio BENZ,VW-MERCEDES

oe: 1309970032

04179 Dimensioni filettatura: M12 x 1,5
tappo coppa olio BENZ-BMW,LAND ROVER,MERCEDES

oe: A1239970430 -- A1239970130

© INDUSTRIAL METALCAUCHO, S.L.U.

TAPPI COPPA OLIO

00678 Dimensioni filettatura: 12x150
tappo coppa olio BENZ-BMW,MERCEDES

oe: A1239970430 -- A1239970130

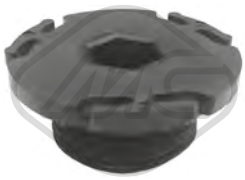

02705 Filetto esterno [mm]: M24 x 1,5
tappo di plastica coppa olio BMW

oe: 11137605018

02667 Dimensioni filettatura: M14 x 1,5
tappo coppa olio BMW,CHEVROLET,FIAT,FORD,OPEL,SAAB,SUZUKI

oe: 1659086J00 -- 16590-63P00

02318 Dimensioni filettatura: M12x1,25x11,5
tappo coppa olio BMW,DAIHATSU,FORD,INFINITI,LEXUS,LOTUS,METROCAB,MINI,NISSAN,RENAULT,TOYOTA,VW

oe: 9034112012

00667 Dimensioni filettatura: 16x150
tappo coppa olio CITROËN,DACIA,OPEL,PEUGEOT,RENAULT

oe: 7703075348 -- 7703075210

02452 Dimensioni filettatura: 14x125
tappo coppa olio CITROËN,FIAT,FORD,FSO,GEO,HYUNDAI,LADA,LANCIA,MEGA,NISSAN,PEUGEOT,ROVER,SUZUKI,TALBOT,TOYOTA,VOLVO

oe: 0311.18 -- 0311.18

02929 Dimensioni filettatura: M10x1,25
tappo coppa olio CITROËN,DS,FIAT,FORD,LANCIA,LAND ROVER,MAZDA,MINI,PEUGEOT,TOYOTA,VOLVO

oe: 30735088

02903 Dimensioni filettatura: 14x150
tappo coppa olio CITROËN,FIAT,FORD,PEUGEOT

oe: 31132 -- 0311.32

05254 Dimensioni filettatura: 14x125
tappo coppa olio CITROËN,FIAT,FORD,PEUGEOT

oe: 0311.28

05441 Dimensioni filettatura: M22x1,5
tappo coppa olio CITROËN,FIAT,PEUGEOT

oe: 031125

02677 Dimensioni filettatura: M36
tappo di plastica coppa olio CITROËN,FORD,PEUGEOT

oe: 9801444780

05442 Dimensioni filettatura: M16x1,5
tappo coppa olio CITROËN,MINI,PEUGEOT

oe: 031134 -- 031139

05208 Dimensioni filettatura: M 12 x 1,25 x 16,5
tappo coppa olio CITROËN,PEUGEOT,TOYOTA

oe: 6822ER

05655 Dimensioni filettatura: 16x150
tappo coppa olio DACIA,NISSAN,OPEL,RENAULT

oe: 7903075033 -- 7703075348

39182 Dimensioni filettatura: M14 x 1,5
tappo coppa olio FIAT

oe: K06506214AA

39193 Dimensioni filettatura: M24x1,5
tappo coppa olio FIAT

oe: 10118811

00669 Filetto esterno [mm]: M14x1,5
tappo coppa olio FORD

oe: 6732529 -- 6186775

04714 Dimensioni filettatura: M 12x1,75
tappo coppa olio FORD

oe: 7123346

© INDUSTRIAL METALCAUCHO, S.L.U.

TAPPI COPPA OLIO

39991 Dimensioni filettatura: M14 x 1,5
tappo coppa olio HYUNDAI,KIA,MITSUBISHI,OPEL,SUZUKI,VOLVO

oe: 30874061

04478 Dimensioni filettatura: M14x1,50
tappo coppa olio MINI

oe: 11137513050

02398 Dimensioni filettatura: M 20 x 1,5
tappo coppa olio NISSAN

oe: 016412001M

39535 Dimensioni filettatura: M16x1,5
tappo coppa olio NISSAN

oe: 1112800Q0A

39536 Dimensioni filettatura: M18×1.5
tappo coppa olio NISSAN

oe: 1112800Q0B

00670 Dimensioni filettatura: 16x150
tappo coppa olio NISSAN,OPEL,RENAULT

oe: 7703075152 -- 7903075033

02490 Dimensioni filettatura: M14 x 150 mm
tappo coppa olio NISSAN,OPEL,RENAULT

oe: 7703075033

00677 Dimensioni filettatura: 14x150
tappo coppa olio OPEL

oe: 652475 -- 652491

00671 Dimensioni filettatura: 20x150
tappo coppa olio PEUGEOT

oe: 0163.21

00668 Dimensioni filettatura: 18x150
tappo coppa olio RENAULT

oe:

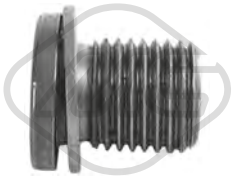

06357 Dimensioni filettatura: M 14 x 1,5
tappo coppa olio SEAT,VW

oe: N90856001 -- N90856002

39995 Dimensioni filettatura: M20 x 1,5
tappo coppa olio SUBARU

oe: 807020090 -- 807020070

00672 Dimensioni filettatura: 22x150
tappo coppa olio UNIVERSAL

oe:

04511 Dimensioni filettatura: 14x150
tappo coppa olio universale con magnete UNIVERSAL

oe:

04520 Dimensioni filettatura: 14x150
tappo coppa olio universale senza magnete UNIVERSAL

oe:

TAPPI OLIO MOTORE

39141
tappo olio motore ALFA ROMEO

oe: 55222036

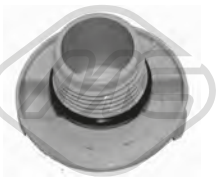

03685
tappo olio motore ALFA ROMEO,CITROËN,FIAT,LANCIA,OPEL,PEUGEOT,SUZUKI

oe: 1692083G10

03862
tappo olio motore ALFA ROMEO,FIAT,LANCIA

oe: 46548447 -- 55186485

03866
tappo olio motore ALFA ROMEO,FIAT,LANCIA,OPEL

oe: 646965

03621
tappo olio motore AUDI,FORD,SEAT,SKODA,VOLVO,VW

oe: 077103485A -- 049103485A

03734
tappo olio motore BENZ-MERCEDES

oe: 1110180302

03747
tappo olio motore BMW,LAND ROVER,MG,ROVER

oe: STC3699 -- LQC100300

39147
tappo olio motore CITROËN

oe: 9675477380

03642
tappo olio motore CITROËN,FIAT,FORD,LANCIA,MINI,PEUGEOT,TOYOTA

oe: SU00100612

03798
tappo olio motore CITROËN,FIAT,FORD,PEUGEOT

oe: 1180.R1

03786
tappo olio motore CITROËN,FIAT,LANCIA,PEUGEOT

oe: 0258.60 -- 0258.66

03639
tappo olio motore CITROËN,FIAT,PEUGEOT

oe: 0258.55

03659
tappo olio motore CITROËN,MINI,PEUGEOT

oe: 0258.56 -- 0258.65

03617
tappo olio motore DACIA,NISSAN,OPEL,RENAULT

oe: 8200046919 -- 7700741840

03619
tappo olio motore DACIA,NISSAN,RENAULT

oe: 8200062947 -- 7700111741

39222
tappo olio motore DACIA,RENAULT

oe: 1253141920

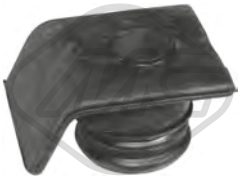

02742
tappo olio motore FIAT,LANCIA

oe: 7713649 -- 7589575

39142
tappo olio motore FIAT

oe: 55232809

© INDUSTRIAL METALCAUCHO, S.L.U.

TAPPI OLIO MOTORE

39143
tappo olio motore FIAT

oe: 55232813

39144
tappo olio motore FIAT

oe: 55256372

39145
tappo olio motore FIAT

oe: 55261442

39149
tappo olio motore FIAT

oe: K53013775AB

39150
tappo olio motore FIAT

oe: K68068533AA

03704
tappo olio motore FIAT,FORD,LANCIA

oe: 71740676 -- 1131866

05160
tappo olio motore FIAT,LANCIA

oe: 7545141

03674
tappo olio motore FIAT,OPEL,SAAB

oe: 90412509 -- 90412508

03705
tappo olio motore FORD

oe: 1018103

39247
tappo olio motore FORD

oe: 2022972

39249
tappo olio motore FORD

oe: 1713791

39251
tappo olio motore FORD

oe: 5318318

39537
tappo olio motore FORD,LANCIA

oe: 1703821

39146
tappo olio motore LANCIA

oe: 6000627837

39227
tappo olio motore NISSAN

oe: 1525500Q0B

03682
tappo olio motore OPEL

oe: 650459 -- 650094

03683
tappo olio motore OPEL

oe: 650089

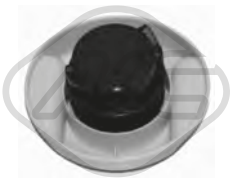

03684
tappo olio motore OPEL

oe: 0650091 -- 650091

TAPPI OLIO MOTORE

39000
tappo olio motore OPEL

oe: 90536291

39137
tappo olio motore PEUGEOT

oe: 0258.H3

39138
tappo olio motore PEUGEOT

oe: 1180.R9

39139
tappo olio motore PEUGEOT

oe: 1180.S5

03648
tappo olio motore RENAULT

oe: 8200009180 -- 7700870192

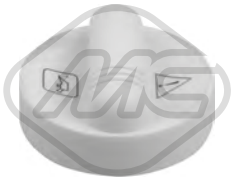

39236
tappo olio motore RENAULT

oe: 7701066086

39241
tappo olio motore RENAULT

oe: 152554366R -- 152552A010

03636
tappo olio motore VW

oe: 070115311

© INDUSTRIAL METALCAUCHO, S.L.U.

00023
kit smeriglio valvole UNIVERSAL

oe:

00039
espositore tubi carburante UNIVERSAL

oe:

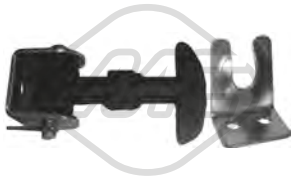

00103
tirante cofano completo piccolo UNIVERSAL

oe:

00309
protezione in gomma per molle sospensione FIAT,-SEAT

oe: 7704001681 -- 7700519883

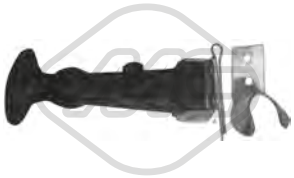

00409
tirante cofano completo grande FIAT

oe:

00471
tirante cofano, solo gomma UNIVERSAL

oe:

00589
tappo di gomma copertura gancio rimorchio UNIVERSAL

oe:

02473 Ø 35 mm
silentblock

oe:

02474 Ø 38 mm
silentblock

oe:

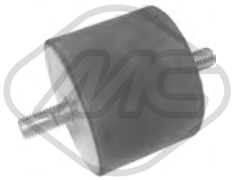

02475 Ø 63 mm
silentblock supporto motore

oe:

02487 Ø 50 mm
silentblock

oe:

02510
tappo monoblocco UNIVERSAL

oe:

02777 Ø 30 mm
silentblock

oe:

04522
passacavi di gomma UNIVERSAL

oe:

06331
scambiatore di calore UNIVERSAL

oe: 330317021 -- 330317021

07532
manicotto radiatore FORD

oe: 1706844 -- 8V218B274AH

07659
manicotto serbatoio PEUGEOT

oe: 1505.84 -- 1504.91

56041
supporto ammortizzatore UNIVERSAL

oe:

© INDUSTRIAL METALCAUCHO, S.L.U.

57516
silentblock UNIVERSAL

oe: 93814507

57517
silentblock UNIVERSAL

oe: 93817499

57519
silentblock UNIVERSAL

oe: 98431470

57522
silentblock bielletta UNIVERSAL

oe: 500336366

57523
silentblock UNIVERSAL

oe: 500340498

57526
silentblock balestra UNIVERSAL

oe: 504027177

57528
silentblock UNIVERSAL

oe: 504081105

57529
silentblock UNIVERSAL

oe: 504085171

57531
silentblock bielletta UNIVERSAL

oe: 504092621

57532
silentblock balestra UNIVERSAL

oe: 098482540 -- 98482540

57533
silentblock UNIVERSAL

oe: 504105267 -- 504105267

57561
silentblock balestra UNIVERSAL

oe: 5801623270

57888
supporto motore UNIVERSAL

oe: 50870TA1A01

57890
supporto motore UNIVERSAL

oe: 50890SNCA91

57891
supporto motore UNIVERSAL

oe: 50820SVBA04

57892
supporto motore UNIVERSAL

oe: 50810SDBA02

© INDUSTRIAL METALCAUCHO, S.L.U.

TAPPO IN GOMMA

00016
tappo ritorno iniettori AUDI,CITROËN,FIAT,LANCIA,PEUGEOT,SEAT,SKODA,VW

oe: 1575.09 -- 9350058480

02728
tappo in gomma CITROËN,FORD,RENAULT

oe: 1610100

02325
tappo in gomma CITROËN,RENAULT

oe:

02326
tappo in gomma CITROËN,RENAULT

oe:

02889
tappo in gomma RENAULT

oe:

02914
tappo in gomma UNIVERSAL

oe:

04409
tappo in gomma UNIVERSAL

oe:

04416
tappo in gomma UNIVERSAL

oe:

04946
tappo in gomma UNIVERSAL

oe:

© INDUSTRIAL METALCAUCHO, S.L.U.

PROFILO CONTORNO

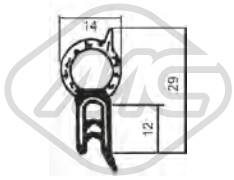

00600
profilo contorno bagagliaio universale [Bagagliaio] UNIVERSAL

oe:

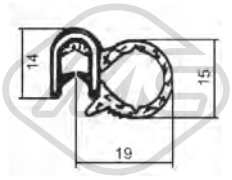

00601
profilo contorno bagagliaio universale [Portiera veicolo] UNIVERSAL

oe:

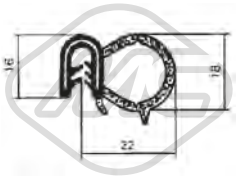

00602
profilo contorno sportello sopramisura UNIVERSAL

oe:

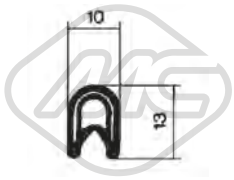

00605
profilo contorno con interno metallico UNIVERSAL

oe:

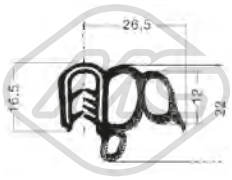

00774
profilo contorno sportello [Portiera veicolo] UNIVERSAL

oe:

MORSETTO

02043	**Morsetto in piombo, POSITIVO**
02044	**Morsetto in piombo, NEGATIVO**
02048	**Morsetto in ottone, POSITIVO**
02049	**Morsetto in ottone, NEGATIVO**

© INDUSTRIAL METALCAUCHO, S.L.U.

Polig. Ind. Rubi Sud | Puig i Cadafalch, 2
08191 Rubí, Barcelona (SPAIN)

Tel: +34 93 274 29 43
Fax +34 93 346 69 02

www.metalcaucho.com
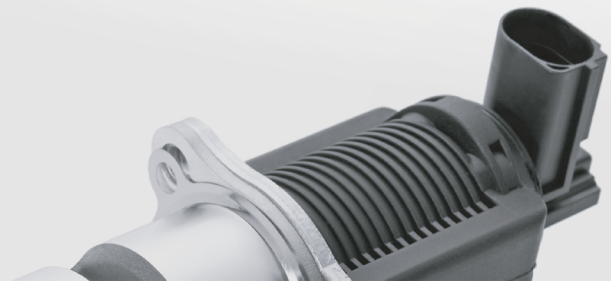
8 435108 625398